

*Пролетарі всіх країн, єдніться!*

УПРАВЛІННЯ НАРОДНОГОСПОДАРСЬКОГО ОБЛІКУ УРСР

---

# ПРАЦЯ В УРСР

(СТАТИСТИЧНИЙ ДОВІДНИК)

---

ДЕРЖАВНЕ ВИДАВНИЦТВО  
„НАРОДНЕ ГОСПОДАРСТВО ТА ОБЛІК“  
КИЇВ 1937

Відповідальний редактор **О. М. Асаткін**

---

Уповн. Головліта № 50-89

Тираж 750.

Замовл. № 262

Здано до виробництва 10/І—37. Підписано до друку 15/ІІ—37. р. Друкарських аркушів 20.  
Облік-авт. арк. 31. Друкарських знаків в 1 друк. аркушеві 96 000. Папір 72 × 110 1/16  
Вага 1 м/ст. 50 кг.

---

Технічний керівник вид-ва **М. М. Чапко**

Коректор **О. П. Ванічкіна**

---

4-а друкарня „Трансжелдориздат“. Харків, Гончарівський бульвар, 6/2.

## ПЕРЕДМОВА

Цей довідник „Праця в УРСР“ є першим на Україні виданням, в якому вміщено основні показники з питань праці й заробітної плати за весь час існування статистики праці в УРСР.

Зміст довідника складається з підсумків робіт УНГО УРСР, колишнього Центрального статистичного управління УРСР і економіко-статистичного сектору Держплану УРСР. Крім того, в довіднику подано найважливіші обліково-статистичні матеріали з питань праці Української Ради Профспілок, колишнього НКПраці УРСР та інших наркоматів.

Крім показників з питань організації праці й заробітної плати в довіднику вміщено також показники про культуру й побут трудящих—робітників, службовців і колгоспників.

В довіднику за дореволюційні роки подано лише дані про чисельність робітників великої промисловості та чисельність учнів шкіл і студентів вузів.

Дореволюційна статистика була на захисті буржуазного ладу, вірним стражем інтересів капіталістичного класу, через що вона ніколи не могла правильно висвітлювати питання праці, що яскраво показав В. І. Ленін в своїй відомій роботі „К вопросу о нашей фабрично-заводской статистике“.

В додатку до передмови подано перелік найважливіших друківаних робіт з дореволюційної статистики праці. Ці роботи відносяться майже виключно до фабрично-заводської промисловості.

Статистика праці, в усій її різноманітності щодо змісту вивчаємих питань та охоплюваних галузей народного господарства цілком створена Радянською владою.

Після Великої Жовтневої Революції статистика праці організується при Народному Комісаріаті праці, який публікував підсумки своїх статистичних робіт у щомісячному журналі „Статистика труда“<sup>1)</sup>.

З 1921 року організується об'єднане Бюро статистики праці Всесоюзної ради професійних спілок, Центрального статистичного управління і Народного комісаріату праці, яке у дальшому керувало всіма роботами місцевих органів цих трьох організацій в галузі статистики праці.

В УРСР встановився такий розподіл робіт між цими організаціями:

А) Всеукраїнською Радою професійних спілок провадилась статистика профспілок—облік чисельності й складу членів профспілок, облік діяльності профспілок, обслідування робітничих бюджетів.<sup>2)</sup>

Б) В ЦСУ УРСР провадився облік чисельності й складу робітників і службовців великої промисловості, їх заробітної плати, використання робочого часу, оборотів робітників і плинності. У дальшому статистика ЦСУ УРСР поширювала коло галузей, що в них провадився облік (будівництво, невиробничі галузі, радгоспи, МТС).

<sup>1)</sup> „Статистика труда“, издание НКТруда, №№ 1—12, 1918—1919 гг.

<sup>2)</sup> Обслідування робітничих бюджетів провадилось ВУРПС по обмеженому колу господарств в порядку щоденних поточних записів до 1929 року. По значно більшій кількості господарств, але за один місяць кожного року бюджети робітників і службовців обслідувались щороку ЦСУ УРСР з 1923 по 1928 р. Починаючи з 1929 року, вся робота по обслідуванню бюджетів робітників і службовців була зосереджена в ЦСУ, а далі—в Держплані й УНГО УРСР.

В) В Наркомпраці провадився облік безробіття; охорони праці, травматизму і соціального страхування.

На Україні організація Бюро статистики праці при Уповноваженому НКПраці відбулася в 1920 році. Статистика праці в Центральному статистичному управлінні УРСР організована в 1921 році.

Бюро статистики праці при Уповноваженому НКПраці, а далі—при Українській раді професійних спілок наслідки своїх робіт друкувало з початку у неперіодичному виданні „Матеріали по статистике труда на Украине“<sup>1)</sup>, потім в щомісячному журналі „Статистика труда на Украине“<sup>2)</sup>, а з 1926 року—в щомісячному виданні „Статистический бюллетень“<sup>3)</sup>.

Підсумки робіт статистики праці ЦСУ УРСР були опубліковані в низці спеціальних видань ЦСУ України і в щомісячному виданні „Статистична хроніка відділу статистики праці“, а також у дальшому у виданнях Економіко-Статистичного сектору Держплану УРСР<sup>4)</sup>.

Крім того підсумки робіт з статистики праці публікувалися в зведених виданнях колишнього ЦСУ і Держплану УРСР (у статистичних довідниках і збірниках<sup>5)</sup>).

1) „Матеріали по статистике труда на Украине“. Под редакцией завед. отделом статистики И. Н. Дубинской. Изд. Управления Уполном. Наркомтруда РСФСР при Совнаркомѣ УССР, №№ 1—3. Изд. Южбюро ВЦСПС, №№ 4—5, 1920—1923 гг.

2) „Статистика труда на Украине“. Издание Всеукраинского совета профессиональных союзов и Народного комиссариата труда Украины. Харьков, 1924—1926 гг.

3) „Статистический бюллетень“, № 1 (декабрь 1926 г.)—№ 35 (октябрь 1929 г.). Изд. Всеукраинского Совета Профессиональных союзов и Народного Комиссариата труда Украины.

4) „Статистика України“, серія X. Статистика праці. Видання Центрального Статистичного управління УРСР.

№ 31—„Труд в промышленных заведениях Украины в 1921 г.“ Харьков, 1923 г.

№ 35—„Труд в промышленных заведениях Украины в 1922 г. (Численность рабочих и служащих и состав их по полу и возрасту)“, Харьков, 1924.

№ 40—„Труд в промышленных заведениях Украины в 1922 г. (Изменения состава, явки на работу, простои, прогулы и заработная плата)“, Харьков, 1924 г.

№ 58—„Труд в промышленных заведениях Украины в 1923 г.“ Харьков, 1925 г.

№ 64—„Праця в установах і торговельних підприємствах України за 1924 р.“ Харків, 1926 р.

№ 67—„Праця в промислових закладах України в 1924 р.“ Харків, 1925 р.

№ 99—„Праця в установах і торговельних закладах України за 1925 р.“ Харків, 1927 р.

№ 100—„Праця в установах і торговельних закладах України за 1926 р.“ Харків, 1927 р.

№ 101—„Диференціація заробітної плати в 1925 р. і 1926 р.“ Харків, 1927 р.

№ 103—„Праця в промислових закладах України в 1925 р.“ Харків, 1927 р.

№ 127—„Праця в промислових закладах України в 1926 р.“ Харків, 1928 р.

№ 133—„Праця в установах і торговельних закладах України за 1926—27 р.“ Харків, 1928 р.

№ 144—„Праця в промислових закладах України в 1927 р.“ Харків, 1928 р.

№ 155 „Бюджети робітників і службовців в 1925 році“ Харків, 1929.

№ 167—„Бюджети робітників і службовців в 1926 році“ Харків, 1929.

№ 168—„Бюджети робітників і службовців у листопаді 1927 р.“ Харків, 1929 р.

№ 171—„Профессиональный состав персонала промышленных заведений Украины на 1 ноября 1927 года“. Харьков, 1929 г.

„Статистична хроніка“ відділу статистики праці №№ 1—66. Видання Центрального статистичного управління, Харків рр. 1926—1929.

„Статистика України, № 176.—Диференціація заробітної плати в промисловості України в 1928-29 рр. Видання Центральної статистичної управи УРСР. Харків, 1930 р.

„Статистика України“, № 188—„Радянський апарат УРСР“. (Перепис особистого складу на 1 жовтня 1929 р.). Державне видавництво „Господарство України“. Харків, 1930 р.

„Статистика України“, № 173.—„Бюджети робітників і службовців у 1928-29 році“. I. Бюджети за листопад 1928 р.—Видання Центрального статистичного управління УРСР. Харків, 1930 р.

„Статистика України“, № 192.—Бюджети робітників і службовців у 1928-29 році.—II. Поточні щомісячні бюджети робітників за 1928-29 р. Видання Центрального статистичного управління УРСР. Харків, 1930 р.

5) „Україна“. Статистичні щорічники за 1924, 1926, 1928 і 1929 рр. Видання Центрального статистичного управління України. Харків, рр. 1924—1929.

За останні роки дані з статистики праці публікувалися у довідниках Управління народногосподарського обліку УРСР<sup>1)</sup>.

Зміст цього довідника „Праця в УРСР“ складається з дев'яти розділів, з яких розділи I—III, VIII і IX вміщують зведені показники по всіх галузях народного господарства і культурного будівництва, а в кожному з чотирьох розділів IV—VII подано показники по окремих галузях народного господарства: в розділах IV і V—по великій промисловості, в розділі VI—по будівництву, в розділі VII—по радгоспах і машинно-тракторних станціях. Далі подаються вказівки й пояснення про методологію і зміст вміщених в довіднику показників.

Чисельність працівників в усіх розділах подається за списком робітників і службовців підприємств і установ, а не за фактичною явкою працівників на роботу, цеб-то не виключаючи з обліку робітників, які з тих чи інших причин не виходять на роботу (хворі, у відпустці, тощо).

До складу працівників віднесено робітників, інженерно-технічних робітників (ІТР), службовців, молодший обслуговуючий персонал і учнів.

До складу інженерно-технічних робітників віднесено працівників підприємств, які займають посади, перелічені в списку інженерно-технічних посад, затвердженому президією Всесоюзного міжсекційного бюро інженерів і техніків (ВМБІТ) (загальний список посад для всіх галузей, а також посади, перелічені в спеціальних списках для окремих галузей<sup>2)</sup>).

До складу молодшого обслуговуючого персоналу віднесено охоронників, сторожів, вартових, двірників, кур'єрів, посильних, топильників (крім топильників на топках виробничого значення), убиральників по двору і в конторах, швейцарів, гардеробщиків, кучерів.

До числа працівників при обліку відносились усі робітники, службовці, інженерно-технічні робітники, молодший обслуговуючий персонал та учні, які лічилися у списках підприємств і установ, незалежно від умов їх роботи (постійні, тимчасові, сезонні, строкові та інші).

Робочий час робітників різних галузей виробництва облічується на підприємствах у відроблених людино-днях і людино-годинах. Ці показники одержуються в кожному підприємстві, як сума числа днів або годин, пророблених усіма робітниками.

Через поділення числа пророблених людино-днів на кількість робітників обчислюється пересічне число, пророблених днів на 1 робітника, а пересічна протяжність робочого дня обчислюється через поділення числа пророблених людино-годин на число людино-днів.

У робочий час не включено днів або годин простою, які подано окремими показниками (простої цілоденні—в днях, а простої поточні—в годинах).

Поруч з показниками фактичної роботи, в таблицях використання робочого часу показано, скільки людино-днів витрачено в зв'язку з виконанням державних і громадських обов'язків, в зв'язку з хворобою, тощо.

1) „Народне господарство УРСР“. Статистичний довідник за редакцією О. М. Асаткіна. Видання Управління Народного господарського обліку УРСР. Київ 1935 р.

„УРСР в цифрах“. Статистичний довідник за редакцією О. М. Асаткіна. Видання Управління Народного господарського обліку, Київ 1936 р.

„Молодь УРСР“. За редакцією О. М. Асаткіна. Видання Управління Народного господарського обліку УРСР, Київ, 1936 р.

„Соціалістична Україна“. Статистичний збірник. Видання Управління Народного господарського обліку УРСР. Київ, 1937 р.

„Жінка Соціалістичної України“. Статистичний довідник. Видання Управління Народного господарського обліку УРСР. Київ, 1937 р.

2) Перелік професій і посад, що відносяться при обліку до інженерно-технічних робітників опубліковано в „Інструкції заводоуправлінням по заповненню отчетних карточек № 1 и 1а по учету труда и заработной платы в 1937 году“. Издание Центрального управления народнохозяйственного учета и В-о „Союзоргучет“. Москва, 1936 г.

Окремо облічені прогули, цеб-то неявки без уважних причин і без дозволу адміністрації підприємства.

Крім того в таблицях довідника обліковано й використання робочого відпочинку: щотижневого відпочинку і тарифної відпустки.

Показники **текучесті** робітників є в таблицях прийому та звільнення робітників. Загальний розмір прийому та звільнення визначає весь оборот робітників, як з причин планового скорочення або збільшення чисельності робітників, так і без зв'язку з потребами виробництва. За показник **текучесті** можна прийняти різницю між усім звільненням і звільненням з причин планового скорочення або припинення сезонного виробництва.

Поширення **задільщини** визначено, як зростання процента робочого часу на задільних системах оплати.

Показники **понадурочної** роботи робітників вираховано, як процент числа понадурочно пророблених годин до числа всіх пророблених годин. За понадурочний час в обліку вважаються усі години, що пророблені поверх нормального робочого дня.

З обліку **заробітної плати** в довіднику подано показники фонду зарплати і пересічних заробітків—річних, місячних і денних.

До складу фонду місячної зарплати включаються усі суми, нараховані за відчитний місяць, включаючи різні доплати.

До складу фонду денної зарплати включаються усі суми, нараховані за фактичну роботу з додатком до них оплати поточних (годинних) простой і оплати матерів, що годують дитину.

Докладний перелік сум, що входять до складу фондів місячної і денної зарплати, подано в додатку до передмови (додаток 2).

Пересічні заробітки місячні й денні обчислюються відповідно з фондів місячної і денної зарплати. Пересічні місячні заробітки одержуються через поділення фонду місячної зарплати на пересічне число робітників, а пересічні денні заробітки—через поділення фонду денної зарплати на кількість пророблених робітниками людиноднів.

Пересічні річні заробітки складаються із суми пересічних місячних заробітків на усі 12 місяців року. По сезонних галузях пересічні річні заробітки одержуються від поділення річного фонду зарплати на пересічне число робітників за рік.

В розробці і підготовці до публікації матеріалів, вміщених в цьому довіднику, брали участь всі співробітники сектору обліку праці УНГО УРСР.

Начальник Управління  
Народногосподарського Обліку УНГО УРСР

О. Асаткін

## ТАБЛИЦІ

## I. ВСТУПНИЙ РОЗДІЛ



Основні показники соціалістичного будівництва в УРСР

Табл. 1

Показники	До революції		1927-28 р.	1928-29 р.	1932 р.	1933 р.	1934 р.	1935 р.
	Рік	Кількість						
а	1	2	3	4	5	6	7	8
<b>I. Промисловість</b>								
1. Основні виробничі фонди великої промисловості (на кінець року в мільйон. крб.) . . . .	—	—	2141,1	2341,6	4620,0	6217,7	7787,2	9307,0
В тому числі:								
а) Виробництво засобів виробництва	—	—	1426,0	1606,5	3557,0	4983,6	6339,6	7615,0
б) Виробництво засобів споживання	—	—	715,0	735,1	1063,0	1234,1	1447,6	1692,0
2. Продукція електроенергії всіх станцій (в мільйон. кілов.-год.)	1913	500,0	1243,7 <sup>а)</sup>	1519,4 <sup>а)</sup>	3158,3	3907,6	5495,0	7147,0
3. Валова продукція великої промисловості (в млн. крб. за цінами 1926-27 р.) . . . .	1912	1861,0	2895,0	3450,1	6667,0	7299,5	9225,5	11312,0
В тому числі у % до підсумку:								
а) Виробництво засобів виробництва	1912	51,7	53,4	56,7	60,6	62,0	65,4	65,3
б) Виробництво засобів споживання	1912	48,3	46,6	43,3	39,4	38,0	34,6	34,7
4. Валова продукція машинобудування (в мільйон. крб. за цін. 1926-27 р.)	1912	83,1	307,0	416,3	1533,4	1756,3	2202,0	2808,0
5. Видобуток кам'яного вугілля (в тис. тонн) . . . .	1913	22760	24832	27159	40115	45097	54420	61255
6. Витоп чавуну (в тис. тонн) . . . . .	1913	2883,0	2361,3	2781,9	3910,8	4302,3	6334,6	7624,0
7. Витоп сталі (в тис. тонн) . . . . .	1913	2440,9	2409,1	2714,6	3127,7	3386,7	4588,8	6069,0
8. Виробництво прокату (в тис. тонн) . . . . .	1913	2061,1	1978,0	2253,7	2427,0	2617,6	3648,7	4469,0
9. Виробництво тракторів ХГЗ (шт.) . . . . .	—	—	—	—	16333	31653	40379	40235
<b>II. Сільське господарство</b>								
10. Основні фонди соціалістичного сільського господарства (на початок року в мільйон. крб. за балансовою оцінкою) . . . . .	—	—	—	145,3	—	1932,1	2526,2	3178,3
В тому числі:								
а) Основні фонди державних та кооперативних господарств . . . . .	—	—	—	114,7 <sup>а)</sup>	—	830,8	1168,5	1450,2

Табл. 1 (продовження)

Показники	До революції		1927-28 р.	1928-29 р.	1932 р.	1933 р.	1934 р.	1935 р.
	Рік	Кількість						
а	1	2	3	4	5	6	7	8
б) Основні фонди МТС . . . . .	—	—	—	—	—	182,0	359,7	507,3
в) Основні фонди колгоспів . . . . .	—	—	—	30,6	—	919,3	998,0	1220,8
11. % колективізації селянських господарств . . . . .	—	—	2,5 <sup>4)</sup>	н. від.	69,0 <sup>5)</sup>	69,5	87,8 <sup>10)</sup>	93,7 <sup>9)</sup>
12. Кількість МТС (на кінець року) . . . . .	—	—	2	37	592	657	782	873
13. Тракторний парк сільського господарства УРСР (на кінець року в штуках) . . . . .	—	—	9593 <sup>2)</sup>	10563 <sup>6)</sup>	39089	51320	64516 <sup>7)</sup>	74415
14. Потужність тракторного парка (в НР) . . . . .	—	—	96170 <sup>2)</sup>	105630 <sup>6)</sup>	514259	720094	933300 <sup>7)</sup>	1224100
15. Засівна площа (в тисячах га) . . . . .	1913	22893,6	24929,3	25543,8	26438,4	26364,2	26026,7	25712,1
16. Поголів'я худоби (по всіх категоріях господарств в тис. голів на травень—червень)								
а) Коні . . . . .	1916	5477,2	5486,9	5607,5	3658,9	2604,8	2546,9	2549,9
б) Велика рогата худоба . . . . .	1916	7706,6	8604,8	7611,0	5006,7	4446,3	5277,5	6279,3
в) Свині . . . . .	1916	4629,4	6962,9	4161,2	2623,7	2089,2	4236,7	4734,7
г) Вівці й кози . . . . .	1916	6379,8	8112,2	7030,8	2109,5	2004,7	2197,1	2756,2
<b>III. Транспорт і зв'язок</b>								
17. Пересічно - добове вантаження по залізницях (в тис. вагонів) . . . . .	1913	10,7	9,6	10,9	15,8	16,3	18,6	21,3
18. Перевозки вантажів по залізницях (в мільярд. тонно-кілом.) . . . . .	1913	19,6	20,5	21,8	33,4	33,8	42,6	50,7
19. Перевозки вантажів Дніпровським держпароплавлством (в мільйон. тонно-кілом.) . . . . .	—	—	189,0 <sup>2)</sup>	260,0 <sup>3)</sup>	581,6	746,8	957,7	1253,9
20. Загальний протяг телеграфних і телефон. проводів (в тис. кілом) . . . . .	1913	136,6	159,7 <sup>2)</sup>	169,2 <sup>3)</sup>	236,3	264,8	307,1	н. від.
<b>IV. Товарооборот</b>								
21. Роздрібний товарооборот (в млн. карб.) . . . . .	—	—	2622,4	2825,1	6713,5	7819,8	9606,4	12585,2
В тому числі:								
а) Державна і кооперативна торгівля . . . . .	—	—	1771,2	2319,7	6713,5	7819,8	9606,4	12585,2
б) Приватна торгівля . . . . .	—	—	851,2	505,4	—	—	—	—

Табл. 1 (продовження)

Показники	До революції		1927-28 р.	1928-29 р.	1932 р.	1933 р.	1934 р.	1935 р.
	Рік	Кількість						
а	1	2	3	4	5	6	7	8
<b>V. Освіта</b>								
22. Кільк. студентів ува- зах (на почат. року)	1915	26700	28200	40890	88700	89643	100106	108165
23. Кількість учнів у технікумах (на поча- ток року) . . . . .	-	17500	29300	26778	156267	123609	131404	133329
24. Кількість учнів у по- чаткових, неповних середніх і середніх школах (в тисячах) . . . . .	1914	1587,1	2387,6	2539,6	4473,9	4376,7	4679,1	4961,2
25. Кількість дітей в ус- тановах дошкільного виховання . . . . .	-	-	17260 <sup>2)</sup>	22445 <sup>3)</sup>	174200	144172	155799	н. від.
<b>VI. Охорона здоров'я</b>								
26. Кількість поліклінік (на кінець року) . . . . .	-	-	221	248	409	455	462	483
27. Кількість амбулато- рій (на кінець року) . . . . .	-	-	2121	2234	2778	2729	2740	2841
28. Кількість медсанпун- ктів і пунктів першої допомоги . . . . .	-	-	432	601	1979	2549	2867	-
29. Кількість постійних ясел . . . . .	-	-	226	306	1586	2101	2134	1899
30. В них місць . . . . .	-	-	8311	11652	82642	101859	90626	73376
31. Кількість місць в се- зонних яслах (макси- мально за сезон) . . . . .	-	-	43404	65205	1101235	1894534	1245431 <sup>8)</sup>	1312800
<b>VII. Фінанси</b>								
32. Видатки за держав- ним бюджетом УРСР (в мільйон. крб. нетто)	-	-	155,9	208,6	499,0	509,6	736,3	н. від.
В тому числі:								
а) народне госпо- дарство . . . . .	-	-	69,7	94,7	194,9	141,9	232,9	202,9
б) соц.-культ. заходи	-	-	55,5	68,1	224,4	279,3	362,6	519,9
33. Видатки за місцевим бюджетом УРСР (в млн. крб.) . . . . .	-	-	364,1	402,9	1000,7	1217,0	1595,9	2394,0
В тому числі:								
а) народне госпо- дарство . . . . .	-	-	113,3	113,8	232,2	248,1	302,1	411,7
б) соц. - культурні заходи . . . . .	-	-	138,5	166,0	504,0	673,5	917,3	1544,4

Примітки: 1) За 1930 р. 2) За 1928 р. 3) За 1929 р. 4) На 1/VI 1928 р.  
5) На 1/X 1932 р. 6) На весну 1929 р. 7) На 1/X 1934 р. 8) З 1934 р. діти старше  
4-х років охоплюються дитячими садками, що знаходяться у віданні НКОсвіти.  
9) На 1/I 1936 р. 10) На 1/I 1935 р.

Рух населення по великих містах УРСР

Табл. 2

М і с т а	Постійне населення		На 1/1 1934 р.
	За все-союзним переписом 1926 р.	За обліком міського населення 1931 р.	
а	1	2	3
Київ . . . . .	482,8	539,5	560,0
Чернігів . . . . .	32,5	35,0	45,8
Вінниця . . . . .	49,0	60,0	68,4
Бердичів . . . . .	49,6	50,6	50,0
Харків . . . . .	398,7	535,8	635,4
Кременчук . . . . .	55,3	64,1	68,7
Полтава . . . . .	85,7	92,9	91,9
Дніпропетровськ . . . . .	224,5	322,8	359,7
Запоріжжя . . . . .	54,5	163,0	199,9
Дніпродзержинськ . . . . .	33,7	89,1	124,5
Кривий Ріг . . . . .	30,7	55,7	72,9
Одеса . . . . .	405,8	475,4	487,8
Миколаїв . . . . .	99,7	122,7	140,1
Кірово . . . . .	61,9	79,9	89,4
Херсон . . . . .	55,0	72,8	81,0
Сталіно . . . . .	104,3	194,3	288,4
Орджонікідзе (Єнакієво) . . . . .	24,2	60,1	76,2
Кадівка . . . . .	17,1	42,3	72,5
Константинівка . . . . .	25,2	57,5	76,4
Крамагорськ . . . . .	12,2	30,9	85,9
Ворошиловград . . . . .	69,4	96,8	123,5
Макіївка . . . . .	51,3	81,0	104,6
Маріуполь . . . . .	62,3	105,9	165,0
Слов'янськ . . . . .	28,8	53,8	60,7
Артемівськ . . . . .	35,2	42,3	53,3
Ворошиловськ . . . . .	15,6	43,2	48,1

II. ЧИСЕЛЬНІСТЬ ПРАЦІВНИКІВ, І ЗАРОБІТНА  
ПЛАТА ПО СРСР ТА УРСР

Чисельність робітників великої промисловості по СРСР та УРСР  
в 1929—1936 рр.  
(на початок року)

Табл. 1

Галузі промисловості	У т и с я ч а х								Чисельність по УРСР в % до СРСР			
	1929 р.		1933 р.		1935 р.		1936 р.		1929 р.	1933 р.	1935 р.	1936 р.
	СРСР	УРСР	СРСР	УРСР	СРСР	УРСР	СРСР	УРСР				
а	1	2	3	4	5	6	7	8	9	10	11	12
Разом по всіх галузях . . . . .	2788,7	606,5	5139,7	1055,5	5658,3	1212,8	6173,0	1308,5	21,7	20,5	21,4	21,2
Кам'яновугільна . . . . .	273,0	193,9	424,8	261,4	438,1	271,0	437,5	265,6	71,0	61,5	61,9	60,7
Залізорудна . . . . .	26,8	14,6	39,0	16,7	43,8	23,0	40,2	22,3	54,5	42,9	52,5	55,4
Хемічна . . . . .	58,8	21,3	169,0	42,6	200,4	52,9	209,7	53,0	36,2	25,2	26,4	25,3
Металургія чорних металів . . . . .	198,5	100,5	297,9	127,5	330,0	155,0	331,3	153,0	50,6	42,8	47,0	46,2
Машинобудування і металообробна . . . . .	503,3	84,7	1401,0	249,8	1631,8	309,3	1901,0	357,4	16,8	17,8	19,0	18,8
Лісопилно-фанерна . . . . .	76,5	4,2	181,6	12,5	189,3	12,1	205,0	12,4	5,5	6,9	6,4	6,1
Шкіряно-хутрова . . . . .	43,5	4,4	71,2	6,5	66,5	5,5	78,3	6,3	10,1	9,2	8,3	8,1
Швейна . . . . .	63,9	9,4	209,7	32,1	208,9	34,0	212,4	31,7	14,8	15,3	16,3	14,9
Вууттєва . . . . .	40,4	12,3	91,5	14,1	74,5	11,4	91,9	13,8	30,4	15,4	15,3	15,0
Харчосмакова . . . . .	260,1	86,8	444,3	118,8	538,4	141,4	616,1	178,1	33,4	26,7	26,3	28,9

Чисельність працівників радгоспів по СРСР та УРСР на 1/VII 1935 р.

Табл. 2

а	Всі працівники			Постійні робітники		
	СРСР	УРСР	УРСР в % до СРСР	СРСР	УРСР	УРСР в % до СРСР
	1	2	3	4	5	6
По всіх радгоспах . . . . .	3146,1	832,7	26,5	1378,2	271,4	19,7
НКРадгоспів . . . . .	1070,1	180,4	16,9	548,5	79,8	14,5
НКЗемсправ . . . . .	524,6	93,6	17,8	214,5	26,2	12,2
Головцукор НКХарчпрому . . . . .	406,0	263,5	64,9	91,5	59,4	64,9

Чисельність працівників по СРСР

*СРП*

а	У т и			
	1928 р.		1932 р.	
	СРСР	УРСР	СРСР	УРСР
	1	2	3	4
Все народне господарство . . . . .	11599,0	2020,3	22942,8	4361,1
1. Велика промисловість . . . . .	3096,0	687,5	64811,3	1358,4
2. Дрібна промисловість . . . . .	408,0	81,1	247,5	61,8
3. Будівництво . . . . .	723,0	122,5	3125,8	573,9
4. Сільське та лісове господарство . . . . .	676,4	167,1	3510,9	607,6
В тому числі:				
Радгоспи . . . . .	345,4	147,4	2226,3	513,9
МТС . . . . .	—	—	144,4	37,7
Лісове господарство . . . . .	331,0	19,7	1140,2	56,0
5. Транспорт . . . . .	1270,0	227,5	2222,0	407,0
В тому числі:				
Залізничний транспорт . . . . .	971,0	190,6	1526,5	306,2
Водний транспорт . . . . .	104,0	10,3	195,5	20,0
Автожувий та інший транспорт . . . . .	195,0	26,6	500,0	80,8
6. Народний зв'язок . . . . .	95,0	16,2	224,3	35,9
7. Торгівля, постачання і заготівлі . . . . .	532,0		1410,8	302,7
8. Громадське харчування . . . . .	55,0	123,3	515,1	104,2
9. Кредитні установи та ощадкаси . . . . .	95,0		128,4	21,0
10. Народна освіта . . . . .	789,0	148,3	1347,2	237,9
11. Охорона здоров'я . . . . .	399,0	74,0	647,2	116,1
12. Адміністративно-господарські і громадські установи та комунальні підприємства . . . . .	1174,0	299,1	1918,0	427,8

## та УРСР в 1928—1935 рр.

Табл. 3

с я ч а х				Чисельність по УРСР в %/о до СРСР			
1934 р.		1935 р.		1928 р.	1932 р.	1934 р.	1935 р.
СРСР	УРСР	СРСР	УРСР				
5	6	7	8	9	10	11	12
23681,2	4538,9	24769,9	4672,8	17,4	19,0	19,2	18,9
6530,7	1456,4	7065,5	1548,9	22,2	21,0	22,3	21,9
348,0	70,8	400,7	84,2	19,9	25,0	20,3	21,0
2618,1	486,4	2203,9	370,8	16,9	18,4	18,6	16,8
4168,9	797,7	4273,9	746,7	24,7	17,3	19,1	17,5
2702,0	671,6	2533,6	608,9	42,6	23,1	24,9	24,0
257,5	69,2	303,7	74,3	—	26,1	26,9	24,5
1209,4	56,9	1300,0	63,5	6,0	4,9	4,7	4,9
2555,6	398,6	2921,8	452,7	17,9	18,3	15,6	15,5
1603,2	253,6	1788,6	277,4	19,6	20,1	15,8	15,5
222,3	17,0	246,3	15,7	9,9	10,2	7,6	6,4
730,1	128,0	886,9	159,6	13,6	16,2	17,5	18,0
294,7	46,2	334,4	51,1	17,1	16,0	15,7	15,3
1465,4	293,8	1650,0	301,3		21,5	20,0	18,3
545,6	129,1	484,8	97,4	23,2	20,2	23,7	20,1
133,9	22,6	151,9	25,5		16,4	16,9	16,8
1568,5	290,9	1725,4	331,2	18,8	17,7	18,5	19,2
739,1	141,0	808,6	166,3	18,5	17,9	19,1	20,6
1679,6	361,9	1745,2	445,1	25,5	22,3	21,5	25,5



Фонди зарплати працівників по СРСР

	У мільйонах			
	1928 р.		1932 р.	
	СРСР	УРСР	СРСР	УРСР
а	1	2	3	4
Все народне господарство . . . . .	8158,8	1522,0	32737,7	5999,1
1. Велика промисловість . . . . .	2695,0	624,6	9547,9	2126,5
2. Дрібна промисловість . . . . .	260,0	52,1	309,7	79,7
3. Будівництво . . . . .	720,0	125,0	4715,9	849,9
4. Сільське та лісове господарство . . .	н. від.	53,3	3248,3	419,8
В тому числі:				
Радгоспи . . . . .	113,0	45,0	1832,5	332,7
МТС . . . . .	—	—	168,1	37,3
Лісове господарство . . . . .	н. від.	8,3	1247,7	49,8
5. Транспорт . . . . .	1093,0	169,5	3347,3	574,5
В тому числі:				
Залізничний транспорт . . . . .	834,0	143,1	2282,9	424,7
Водний транспорт . . . . .	94,0	10,2	295,0	32,1
Автогужовий та інший транспорт . . .	165,0	16,2	769,4	117,7
6. Народний зв'язок . . . . .	74,0	11,6	298,9	45,9
7. Торгівля, постачання і заготівлі . . .	416,5		1905,9	347,8
8. Громадське харчування . . . . .	34,3	91,9	545,7	104,6
9. Кредитні установи та ощадкаси . . .	93,0		240,1	37,8
10. Народна освіта . . . . .	535,0	98,3	2200,0	390,1
11. Охорона здоров'я . . . . .	255,0	47,9	819,3	159,0
12. Адміністративно-господарські і громадські установи та комун. підприємства .	1060,0	232,4	3727,6	760,0

карбованців				Фонди зарплати по УРСР в %/о до СРСР			
1934 р.		1935 р.		1928 р.	1932 р.	1934 р.	1935 р.
СРСР	УРСР	СРСР	УРСР				
5	6	7	8	9	10	11	12
44000,0	7845,0	56200,0	9980,5	18,7	18,3	17,8	17,8
12586,8	2907,7	16779,5	3789,7	23,2	22,3	23,1	22,6
531,9	116,2	673,2	149,4	20,8	25,7	21,8	22,2
5345,2	918,3	5503,5	856,3	17,4	18,0	17,2	15,6
5195,7	824,6	6639,5	1051,0	—	12,9	15,8	15,8
3029,1	633,4	3678,8	805,5	39,9	18,2	20,9	21,9
504,1	124,8	695,5	161,4	—	22,2	24,8	23,2
1662,5	66,4	1982,5	84,1	—	4,0	4,0	4,2
4993,0	728,4	6980,6	1004,4	15,5	17,2	14,6	14,4
3093,6	467,5	4133,4	605,5	17,2	18,6	15,1	14,6
467,5	33,6	623,9	40,7	10,9	10,9	7,2	6,5
1431,9	227,3	2223,3	358,2	9,8	15,3	15,9	16,1
463,1	66,0	650,1	91,4	15,7	15,4	14,3	14,1
2173,6	406,0	3054,2	537,0	22,1	18,2	18,7	17,6
677,6	155,1	752,4	143,0		19,2	22,9	19,0
312,8	50,5	404,7	65,5	15,7	15,7	16,1	16,2
3045,1	570,0	4016,7	749,7	18,4	17,7	18,7	18,7
1142,0	220,5	1818,8	351,8	18,8	19,4	19,3	19,3
4524,7	801,5	5664,3	1092,2	21,9	20,4	17,7	19,3

**Підприємства великої промисловості за чисельністю працівників  
по СРСР та УРСР на 1 січня 1936 р.**

Табл. 5

	До 50 осіб	51—100 осіб	101—500 осіб	501—1000 осіб	1001—3000 осіб	3001—5000 осіб	Більше 5000 осіб	Разом
а	1	2	3	4	5	6	7	8
<b>СРСР</b>								
Число підприємств . . . . .	2894	3743	6672	1542	1166	243	201	16461
% підприємств . . . . .	17,6	22,7	40,5	9,4	7,1	1,5	1,2	100,0
Число працівників (у тис.) . . . . .	91,8	271,0	1403,3	1020,4	1899,5	871,1	1936,5	7493,6
% працівників . . . . .	1,2	3,6	18,8	13,6	25,4	11,6	25,8	100,0
<b>УРСР</b>								
Число підприємств . . . . .	564	725	1305	379	221	47	48	3289
% підприємств . . . . .	17,1	22,0	39,7	11,5	6,7	1,5	1,5	100,0
Число працівників (у тис.) . . . . .	18,0	51,6	267,5	240,4	352,5	182,3	524,5	1636,8
% працівників . . . . .	1,1	3,1	16,3	14,7	21,6	11,2	32,0	100,0

**Радгоспи за чисельністю працівників по СРСР та УРСР  
на 1/VII 1935 р.**

Табл. 6

	До 50 осіб	51—100 осіб	101—500 осіб	501—1000 осіб	Більше 1000 осіб	Разом
а	1	2	3	4	5	6
<b>СРСР</b>						
Число радгоспів . . . . .	8769	2230	5285	1261	431	17976
% радгоспів . . . . .	48,8	12,4	29,4	7,0	2,4	100,0
Число працівників (у тис.) . . . . .	145,8	158,6	1292,7	868,8	670,0	3135,9
% працівників . . . . .	4,6	5,1	41,2	27,7	21,4	100,0
<b>УРСР</b>						
Число радгоспів . . . . .	2474	381	1130	260	189	4434
% радгоспів . . . . .	55,8	8,6	25,4	5,9	4,3	100,0
Число працівників (у тис.) . . . . .	37,8	28,1	285,3	177,9	303,6	832,7
% працівників . . . . .	4,5	3,4	34,2	21,4	36,5	100,0

III. ЗВЕДЕНІ ПОКАЗНИКИ ПО ВСІХ ГАЛУЗЯХ  
НАРОДНОГО ГОСПОДАРСТВА

Чисельність працівників народного господарства за 1925—1935 рр.

Табл 1

Галузі народного господарства	1925-26 р.	1926-27 р.	1928 р.	1929 р.	1930 р.	1931 р.	1932 р.	1933 р.	1934 р.	1935 р.
а	1	2	3	4	5	6	7	8	9	10
Все народне господарство . . . . .	1706,0	1880,9	2020,3	2228,1	2819,6	3684,5	4361,1	4290,8	4538,9	4672,8
1. Велика промисловість . . . . .	570,6	631,8	687,5	750,5	976,1	1240,0	1385,4	1362,7	1456,4	1548,9
2. Дрібна промисловість . . . . .	81,0	88,6	81,1	84,9	90,5	82,3	61,8	63,0	70,8	84,2
3. Промислова та інвалідна кооперація (наймані працівн. 1)	—	—	—	—	—	—	38,7	31,0	27,9	30,3
4. Будівництво . . . . .	72,0	99,6	122,5	166,5	264,0	448,5	573,9	468,9	486,4	370,8
5. Сільське та лісове господарство . . . . .	170,9	158,5	167,1	179,2	280,6	414,3	607,6	699,4	797,7	746,7
В тому числі:										
Радгоспи . . . . .	150,1	137,2	147,4	154,4	240,6	360,3	513,9	593,6	671,6	608,9
МТС . . . . .	—	—	—	—	—	4,9	37,7	47,0	69,2	74,3
Лісове господарство	20,8	21,3	19,7	24,8	40,0	49,1	56,0	58,8	56,9	63,5
6. Транспорт . . . . .	207,7	218,9	227,5	218,6	259,5	363,6	407,0	411,4	398,6	452,7
В тому числі:										
Залізничний транспорт . . . . .	172,4	181,0	190,6	179,6	210,9	275,1	306,2	276,2	253,6	277,4
Водний транспорт . . . . .	9,7	10,9	10,3	11,8	14,1	19,3	20,0	22,5	17,0	15,7
Автогужовий та інший транспорт . . . . .	25,6	27,0	26,6	27,2	34,5	69,2	80,8	112,7	128,0	159,6
7. Народний зв'язок . . . . .	17,0	16,5	16,2	18,5	28,8	33,4	35,9	41,3	46,2	51,1
8. Торівля, постачання і заготівлі 2) . . . . .				125,0	162,6	219,3	302,7	279,2	293,8	301,3
9. Громадське харчування . . . . .	101,6	110,0	123,3	13,1	37,7	64,7	104,2	124,0	129,1	97,4
10. Кредитні установи та ощадкаси . . . . .				23,0	20,5	19,8	21,0	21,6	22,6	25,5
11. Народна освіта . . . . .	113,6	142,3	148,3	157,9	172,5	207,8	237,9	278,3	290,9	331,2
12. Охорона здоров'я . . . . .	58,4	67,8	74,0	82,8	92,7	99,8	116,1	137,9	141,0	166,3
13. Адміністративно-господарські і громадські установи та комунальні підприємства . . . . .	266,5	283,6	299,1	334,3	378,9	424,5	427,8	349,4	361,9	445,1

1) Відомості до 1931 р за промислову та інвалідну кооперації подано по великій та дрібній промисловості.

2) За 1925—1928 рр. подається загальний підсумок: "Торівля, громадське харчування та кредит" (8—10).

Чисельність працівників по областях УРСР

Табл. 2

Галузі народного господарства	Роки	Київська	Чернігівська	Вінницька	Харківська	Дніпропетровська	Одеська	Донецька	Молдавська АРСР	УРСР
а	б	1	2	3	4	5	6	7	8	9
Все народне господарство . . . . .	1934 608277 1935 666134	183359 203420	318582 336967	846265 831325	686114 724332	500251 502093	1345773 1362323	45030 46187	4538651 4672781	4.6
1. Велика промисловість . . . . .	1934 140602 1935 155945	35461 39696	55987 59176	224828 244416	229382 255689	126947 136893	636347 649468	6835 7575	1456389 1548858	
2. Дрібна промисловість . . . . .	1934 10309 1935 11890	2804 2820	7764 7531	16941 13327	9811 9344	8051 8156	9600 24260	1140 1298	66420 78626	
3. Промислова та інвалідна кооперація (наймані працівники)	1934 4970 1935 5819	2015 2401	3353 3502	7390 7640	3654 4128	3310 3085	2511 3203	705 489	27908 30267	
4. Рибна промисловість	1934 — 1935 322	— —	— —	339 —	2262 2419	1302 1909	489 898	20 32	4412 5580	
5. Будівництво . . . . .	1934 44922 1935 50327	10547 9841	19704 20339	61814 44111	113131 84290	32477 19700	200205 139277	3576 2924	486376 370809	
6. Радгоспи . . . . .	1934 99073 1935 89493	37255 35541	70205 65699	158891 127474	83138 70200	93177 85427	121751 129037	8050 6004	671540 608875	
7. МТС . . . . .	1934 11419 1935 12335	2667 3117	9836 10809	12555 13563	11710 12037	11905 12901	7456 7891	1610 1679	69158 74332	
8. Лісове господарство	1934 23475 1935 22818	12198 15599	7641 9475	7964 7938	285 2584	2768 2489	1970 2100	263 470	56564 63473	
9. Залізничний транспорт . . . . .	1934 32181 1935 36059	12665 12610	16534 18514	61701 63172	37892 45869	23326 25176	67211 73162	2106 2843	253676 277405	
10. Водний транспорт . . . . .	1934 3534 1935 3739	427 411	— —	170 236	2210 1709	9367 8673	1292 919	— —	17000 15687	
11—13. Автогужовий та інший транспорт	1934 16534 1935 22098	2591 3473	6700 7585	21223 22855	12423 25566	20429 20389	31399 36829	1005 1123	112304 139918	
14. Міські електричні дороги . . . . .	1934 4710 1935 4940	— —	104 134	3910 3976	808 3165	4200 4815	1915 2625	— —	15647 19655	
15. Нарв'язок . . . . .	1934 7768 1935 9679	2655 2775	4936 5141	10101 10813	6088 7010	6045 6483	7667 8227	910 1021	46170 51149	
16. Торгівля, постачання і заготівлі . . . . .	1934 49172 1935 49010	17724 18850	30284 30290	50270 55234	42087 43340	45735 38335	53543 61366	4956 4870	293771 301335	
17. Громадське харчування . . . . .	1934 12686 1935 12832	2678 2562	4619 3431	17829 15834	18787 15301	10939 9772	60755 36885	795 760	129088 97377	
18. Кредитні установи та ощадкаси . . . . .	1934 4129 1935 4819	1689 1930	2710 3008	4421 4681	2808 3392	3050 3256	3328 3808	473 578	22608 25472	
19. Науково-дослідні установи . . . . .	1934 4608 1935 4662	41 247	83 106	5557 6668	1470 2617	1631 1653	222 574	15 603	13627 17130	
20. Установи підготовки кадрів . . . . .	1934 12984 1935 12890	1668 1964	2642 2830	17445 20358	11349 12312	9412 10749	8602 11262	530 698	64632 73063	

Табл. 2 (продовження)

Галузі народного господарства	Роки	Київська	Чернігівська	Вінницька	Харківська	Дніпропетровська	Одеська	Донецька	Молдавська АРСР	УРСР
а	б	1	2	3	4	5	6	7	8	9
21. Масова освіта . . .	1934 36804 1935 40088	16426 17606	25284 30383	38706 41577	30419 29308	20216 22459	28380 35275	3670 4170	199905 220866	
22. Культурно-освітні установи . . . . .	1934 2021 1935 2613	845 730	1744 1877	3270 3619	1674 2401	1160 1926	1745 6544	308 409	12767 20119	
23. Видовищні підприємства . . . . .	1934 2291 1935 3615	338 671	788 687	3100 3317	1367 2526	2275 2629	1433 1862	256 300	11848 15607	
24. Установи охорони здоров'я . . . . .	1934 19361 1935 26092	6417 7594	10206 11841	31001 33785	20164 24156	18553 22971	33614 37717	1650 2125	140966 166281	
25. Комунальні підприємства . . . . .	1934 7923 1935 9902	1930 2277	2593 5418	10855 13504	5016 10200	6481 7830	9219 20477	693 996	44710 70604	
В тому числі:										
а) підприємства гуртожитків . . . . .	1934 1014 1935 1160	153 287	116 200	1937 1197	340 1135	515 516	1377 1629	44 103	5496 6227	
б) пожежні команди й пожежна охорона підприємств та будівель . . . . .	1934 3566 1935 4523	1250 1444	1736 4200	4811 5803	2201 4420	2162 2931	4062 10105	326 534	20114 33960	
в) пральні . . . . .	1934 326 1935 317	— 23	66 57	314 584	60 137	182 151	98 1729	13 36	1059 3034	
г) водогін, каналізація та електромережа . . . . .	1934 619 1935 253	118 —	13 —	783 1056	36 962	1203 924	527 314	— —	3299 3509	
д) інші комунальні підприємства . . . . .	1934 2398 1935 3649	409 523	662 961	3010 4864	2379 3546	2419 3308	3155 6700	310 323	14742 23874	
26. Міське житлове господарство . . . . .	1934 3854 1935 8054	382 482	435 702	4260 9356	2431 12829	4525 5880	6365 17448	96 183	22348 54934	
27. Державні адміністративні і судові установи . . . . .	1934 19281 1935 24486	8192 9784	14099 19145	19311 18803	10735 13450	10937 13947	10244 12321	2080 2502	94879 114438	
В тому числі:										
а) управління районне . . . . .	1934 6679 1935 8750	3117 4590	5456 8255	6681 8640	4661 6562	4983 6875	5300 6127	850 1125	37727 50924	
б) управління сільське . . . . .	1934 8590 1935 8927	3412 3710	7009 8542	6670 6838	4054 4233	3800 4524	3365 3968	692 787	37592 41529	
28. Установи обслуговування сільськ.-госп. . . . .	1934 1400 1935 1176	319 546	704 787	1219 1359	383 626	950 925	413 588	96 19	5484 6026	
29. Ветеринарія . . . . .	1934 521 1935 894	556 649	64 145	951 1241	537 939	741 907	230 718	95 119	3695 5612	
30. Інші установи господарські та громадські . . . . .	1934 29763 1935 35874	7081 8102	16231 15149	45914 37232	22093 24540	19048 20987	33067 34164	2822 1991	179019 178039	

Пересічна річна заробітна плата працівників за 1925—1935 рр.

Табл. 3

Галузі народного господарства	1925-26 р.	1926-27 р.	1928 р.	1929 р.	1930 р.	1931 р.	1932 р.	1933 р.	1934 р.	1935 р.
а	1	2	3	4	5	6	7	8	9	10
Все народне господарство . . . . .	623	687	753	815	910	1091	1376	1508	1728	2138
1. Велика промисловість . . . . .	745	826	908	983	1045	1176	1535	1697	1997	2447
2. Дрібна промисловість . . . . .	487	550	643	700	924	973	1290	1536	1641	1774
3. Промислова та інвалідна кооперація (наймані працівн.) <sup>1)</sup>	—	—	—	—	—	—	1984	2380	2513	2805
4. Будівництво . . . . .	871	956	1020	1050	1022	1212	1480	1590	1888	2309
5. Сільське та лісове господарство . . . . .	265	293	319	356	455	559	691	864	1033	1408
В тому числі:										
Радгоспи . . . . .	248	275	305	396	437	537	647	815	943	1323
МТС . . . . .	—	—	—	—	—	537	989	1600	1804	2172
Лісове господарство	392	405	421	480	619	726	889	1014	1167	1325
6. Транспорт . . . . .	672	741	745	859	921	1123	1408	1588	1826	2219
В тому числі:										
Залізничний транспорт . . . . .	686	761	751	824	862	1084	1387	1558	1843	2183
Водний транспорт . . . . .	752	836	982	1031	1117	1390	1607	1843	1976	2596
Автогужовий та інший транспорт . . . . .	541	567	597	1016	1200	1203	1457	1596	1776	2245
7. Народний зв'язок . . . . .	545	640	714	745	837	1021	1279	1362	1430	1786
8. Торгівля, постачання і заготівлі <sup>2)</sup> . . . . .				720	812	1063	1149	1227	1382	1782
9. Громадське харчування . . . . .	763	768	744	702	790	852	1004	1075	1202	1469
10. Кредитні установи та ощадкаси . . . . .				803	1084	1405	1765	2086	2234	2571
11. Народна освіта . . . . .	470	522	663	730	913	1302	1640	1747	1959	2264
12. Охорона здоров'я . . . . .	512	579	647	675	743	1062	1351	1366	1564	2116
13. Адміністративно-господарські і громадські установи та комунальні підприємства . . . . .	644	689	777	828	976	1265	1819	2022	2215	2453

<sup>1)</sup> Відомості до 1931 р. за промислову та інвалідну кооперацію подано по великій та дрібній промисловості.

<sup>2)</sup> За 1925—1928 рр. подається загальний підсумок: „Торгівля, громадське харчування та кредит“ (8—10).



Пересічна річна заробітна плата працівників по областях УРСР

Табл. 4

Галузі народного господарства	Роки	Київська	Чернігівська	Вінницька	Харківська	Дніпропетровська	Одеська	Донецька	Молдавська АРСР	УРСР
а	б	1	2	3	4	5	6	7	8	9
Все народне господарство . . . . .	1934	1653	1416	1355	1755	1825	1724	1822	1584	1728
	1935	2056	1697	1715	2106	2239	2119	2321	1907	2138
1. Велика промисловість . . . . .	1934	1846	1578	1480	1974	2114	2048	2057	1679	1997
	1935	2144	1908	1787	2294	2542	2383	2652	1932	2447
2. Дрібна промисловість . . . . .	1934	1802	1328	1188	1756	1689	1689	1695	1464	1647
	1935	1920	1572	1248	1812	1704	1764	1836	1610	1752
3. Промислова та інвалідна кооперація (наймані працівники)	1934	2760	1836	1706	2562	2694	2934	2821	2187	2577
	1935	2823	1843	1944	2678	2910	3259	2647	2457	2805
4. Рибна промисловість	1934	—	—	—	1404	1487	1581	1604	1840	1527
	1935	1362	—	—	—	2289	2015	1875	1851	2072
5. Будівництво . . . . .	1934	1900	1721	1629	2033	1897	1866	1873	1907	1888
	1935	2524	1951	1898	2222	2361	2402	2304	2161	2309
6. Радгоспи . . . . .	1934	819	824	770	905	1037	1059	1057	894	943
	1935	1189	1215	1103	1280	1476	1464	1430	1189	1323
7. МІС . . . . .	1934	1817	1871	1815	1784	1762	1813	1797	1960	1804
	1935	2286	2204	2271	2142	2144	2086	2160	2247	2172
8. Лісове господарство	1934	1311	1098	1137	925	1464	1134	963	1128	1167
	1935	1538	1158	1238	1276	1125	1234	1280	1527	1325
9. Залізничний транспорт . . . . .	1934	1771	1702	1770	1792	1899	1810	1953	1693	1843
	1935	2124	1764	2184	2082	2154	2094	2419	2184	2183
10. Водний транспорт . . . . .	1934	1614	1552	—	1547	1551	2252	1903	—	1976
	1935	2186	2106	—	2210	1839	2976	2632	—	2596
11-13. Автогужовий та інший транспорт . . . . .	1934	1818	1431	1237	1763	1779	1914	1801	1638	1769
	1935	2277	1722	1701	2271	2394	2592	2204	2010	2277
14. Міські електричні дороги . . . . .	1934	1818	—	1236	2014	1692	1813	1628	—	1832
	1935	2052	—	1443	2094	2060	1923	1956	—	2013
15. Нарв'язок . . . . .	1934	1458	1287	1304	1584	1311	1435	1428	1434	1430
	1935	1992	1521	1617	1834	1659	1722	1842	1740	1786
16. Торгівля, постачання і заготівлі . . . . .	1934	1284	1272	1086	1465	1761	1412	1289	1224	1382
	1935	1653	1485	1809	1818	1854	1851	1845	1704	1782
17. Громадське харчування . . . . .	1934	1164	750	1134	1312	1158	1162	1225	1020	1202
	1935	1428	1233	1026	1479	1647	1488	1461	1290	1469
18. Кредитні установи та ощадкаси . . . . .	1934	2034	2054	2274	2390	2324	2216	2301	2046	2234
	1935	2703	2301	2334	2595	2556	2499	2811	2346	2571
19. Науково-дослідні установи . . . . .	1934	3024	1830	2382	2313	2100	2593	2640	2067	2976
	1935	3720	2118	2484	3390	2763	3465	3141	1329	3286
20. Установи підготовки кадрів . . . . .	1934	2764	2490	2094	2868	2780	2780	2223	2833	2691
	1935	3555	2769	2496	3580	2936	3387	2793	2946	3247

Табл. 4 (продовження)

Галузі народного господарства	Роки	Київська	Чернігівська	Вінницька	Харківська	Дніпропетровська	Одеська	Донецька	Молдавська АРСР	УРСР
а	6	1	2	3	4	5	6	7	8	9
21. Масова освіта . . . . .	1934 1796 1935 1857	1626 1839	1656 1926	1620 1830	1668 1872	1788 1920	1619 1921	2016 2199	1689 1884	
22. Культурно-освітні установи . . . . .	1934 1045 1935 2079	1074 1767	939 1149	1922 2425	1296 1839	1500 1968	1548 2124	1158 1551	1404 2008	
23. Видовищні підприємства . . . . .	1934 3100 1935 3336	2106 2106	1772 1980	2730 3033	2646 2979	2798 2952	1976 2818	2166 2034	2620 2949	
24. Установи охорони здоров'я . . . . .	1934 1466 1935 2340	1321 1989	1628 2352	1655 2246	1560 1938	1604 2046	1545 1963	1533 1926	1564 2116	
25. Комунальні підприємства . . . . .	1934 1686 1935 1976	1461 1500	1503 1533	1570 1883	1582 1997	1883 2107	1515 1897	1329 1481	1692 1896	
В тому числі:										
а) підприємства гуртожитків . . . . .	1934 1692 1935 1980	1188 1236	1194 1245	1594 1657	1465 1582	1601 1820	1424 1606	1061 1476	1538 1668	
б) пожежні команди і Пожежна охорона підприємств і будівель . . . . .	1934 1609 1935 2072	1162 1260	1085 1500	1480 1922	1480 1966	1749 2124	1534 2103	854 1236	1497 1935	
в) пральні . . . . .	1934 1554 1935 1842	— 1182	1614 1266	1659 1725	1386 1753	1659 2103	1202 1634	1246 1563	1561 1691	
г) водогін, каналізація, електросітка . . . . .	1934 2016 1935 2016	1384 —	1331 —	1824 2633	3108 2483	2212 2423	1587 1865	— —	1960 2139	
д) інші комунальні підприємства . . . . .	1934 1686 1935 1877	1608 1807	1626 1755	1624 1753	1678 2047	1870 2049	1596 1727	1870 1878	1682 1848	
26. Міське житлове господарство . . . . .	1934 1470 1935 1824	1312 1563	1584 1584	1476 1711	1755 1779	1203 1581	1806 1893	1416 1533	1543 1784	
27. Державні адміністративні і судові установи . . . . .	1934 2043 1935 2506	2022 2338	2095 2148	2246 2405	1976 2380	2046 2357	2187 2682	2161 2503	2101 2103	
В тому числі:										
а) управління районне . . . . .	1934 2149 1935 2592	2220 2640	2096 2457	2396 2630	2211 2508	2214 2571	2364 2941	2310 2562	2241 2608	
б) управління сільське . . . . .	1934 1324 1935 1437	1510 1629	1543 1543	1394 1534	1384 1590	1452 1509	1804 1688	1476 1743	1458 1543	
28. Установи обслуговування сільськ. госп. . . . .	1934 2322 1935 2298	1430 2520	3018 1482	2150 2602	2532 2397	2242 2883	2400 2244	1680 2469	2316 2339	
29. Ветеринарія . . . . .	1934 1338 1935 1818	1392 2034	1800 2553	1385 2226	1454 1848	1524 2232	1764 2223	1452 1830	1451 2007	
30. Інші установи господарські та громадські . . . . .	1934 2595 1935 2912	2424 2260	1864 2070	3181 3593	3262 2842	2478 2595	2035 2817	2301 2665	2498 2886	

Фонди заробітної плати працівників за 1925—1935 рр.

(в мільйон. карбованців)

Табл.

Галузі народного господарства	1925-26 р.	1926-27 р.	1928 р.	1929 р.	1930 р.	1931 р.	1932 р.	1933 р.	1934 р.	1935 р.
а	1	2	3	4	5	6	7	8	9	10
Все народне господарство . . . . .	1063,1	1291,7	1522,0	1819,1	2564,6	3996,0	5999,1	6472,0	7845,0	9980,5
1. Велика промисловість . . . . .	424,9	522,1	624,6	737,9	1019,7	1458,1	2126,5	2312,0	2907,7	3789,7
2. Дрібна промисловість . . . . .	39,4	48,7	52,1	59,4	85,0	80,0	79,7	97,0	116,2	149,4
3. Промислова та інвалідна кооперація <sup>1)</sup> (наймані працівники)	—	—	—	—	—	—	76,8	73,7	70,1	84,9
4. Будівництво . . . . .	62,7	95,1	125,0	174,8	269,8	543,6	89,9	745,3	918,3	856,3
5. Сільське та лісове господарство . . . . .	45,3	46,4	53,3	63,8	129,9	231,9	419,8	618,2	824,6	1051,0
В тому числі:										
Радгоспи . . . . .	37,1	37,8	45,0	51,9	105,1	193,5	332,7	483,6	633,4	805,5
МТС . . . . .	—	—	—	—	—	2,6	37,3	75,2	124,8	161,4
Лісове господарство	8,2	8,6	8,3	11,9	24,8	35,7	49,8	59,6	66,4	84,1
6. Транспорт . . . . .	139,3	162,1	169,5	187,9	239,0	408,3	574,5	651,6	728,4	1004,4
В тому числі:										
Залізничний транспорт	118,2	137,7	143,1	148,1	181,8	298,2	424,7	430,2	467,5	605,5
Водний транспорт . . . . .	7,3	9,1	10,2	12,2	15,7	26,8	32,1	41,5	33,6	40,7
Авіагужовий та інший транспорт . . . . .	13,8	15,3	16,2	27,6	41,5	83,3	117,7	179,9	227,3	358,2
7. Народний зв'язок . . . . .	9,3	10,6	11,6	13,8	24,1	34,1	45,9	56,2	66,0	91,4
8. Торгівля, постачання і заготівлі <sup>2)</sup> . . . . .				90,2	132,1	233,1	347,8	342,7	406,0	537,0
9. Громадське харчування . . . . .	77,6	84,5	91,9	9,2	29,8	54,4	104,6	133,3	155,1	143,0
10. Кредитні установи та ощадкаси . . . . .				18,4	22,2	27,8	37,8	45,1	50,5	65,5
11. Народна освіта . . . . .	53,4	74,2	98,3	115,3	162,7	270,6	390,1	484,5	570,0	749,7
12. Охорона здоров'я . . . . .	29,9	39,3	47,9	55,9	68,7	106,0	159,0	188,3	220,5	351,8
13. Адміністративно-господарські і громадські установи та комунальні підприємства	171,6	195,4	232,4	276,7	369,8	537,2	760,0	706,6	801,5	1092,2

<sup>1)</sup> Відомості до 1931 р. за промислову та інвалідну кооперацію подано по великій та дрібній промисловості. <sup>2)</sup> За 1925—1928 рр. подається загальний підсумок: Торгівля, громадське харчування та кредит\* (8—10)

Фонди заробітної платні праців

Галузі народного господарства	Роки	Київська	Чернігівська
а	б	1	2
Все народне господарство . . . . .	1934	1006468,8	267332,3
	1935	1369616,5	345193,0
1. Велика промисловість . . . . .	1934	259558,9	55955,4
	1935	334366,3	75740,6
2. Дрібна промисловість . . . . .	1934	18576,8	3723,7
	1935	22326,6	4433,0
3. Промислова та інвалідна кооперація (найман. працівники) . . . . .	1934	13719,2	3699,4
	1935	16427,0	4425,0
4. Рибна промисловість . . . . .	1934	—	—
	1935	437,7	—
5. Будівництво . . . . .	1934	85362,5	18148,4
	1935	127008,0	19197,5
6. Радгоспи . . . . .	1934	84085,3	30698,1
	1935	106414,6	43187,8
7. МТС . . . . .	1934	20748,3	4990,0
	1935	27444,8	6870,4
8. Лісове господарство . . . . .	1934	30775,7	13390,0
	1935	35098,0	17882,0
9. Залізничний транспорт . . . . .	1934	57005,0	21557,0
	1935	76589,3	22244,0
10. Водний транспорт. . . . .	1934	5713,3	647,6
	1935	7959,2	866,0
11-13. Автогужовий та інший транспорт . . . . .	1934	30070,2	3706,7
	1935	50317,1	5980,5
14. Міські електричні дороги . . . . .	1934	8561,5	—
	1935	10136,9	—
15. Нарв'язок . . . . .	1934	11325,7	3417,0
	1935	19278,6	4221,0
16. Торівля, постачання і заготівлі . . . . .	1934	63136,9	22544,9
	1935	81013,5	28051,6
17. Громадське харчування . . . . .	1934	14766,5	2008,5
	1935	18324,0	3158,9
18. Кредитні установи та ощадкаси . . . . .	1934	8398,4	3469,2
	1935	13023,1	4441,0
19. Науково-дослідні усганови . . . . .	1934	13934,6	75,0
	1935	17342,6	523,0
20. Установи підготовки кадрів . . . . .	1934	35885,8	4153,3
	1935	45824,0	5438,3

виків по областях УРСР

Табл. 6

Вінницька	Харківська	Дніпропетровська	Одеська	Донецька	Молдавська АРСР	УРСР
3	4	5	6	7	8	9
433204,5 578022,7	1489188,5 1751232,6	1254074,8 1622206,3	867612,7 1064294,6	2455055,0 3161849,6	71525,8 88069,5	7844462,4 9980484,8
82843,9 105734,0	443759,2 560808,1	484896,3 649849,2	260002,1 326172,8	1309247,6 1722433,1	11478,7 14637,7	2907742,1 3789741,8
9223,6 9398,7	29748,4 24148,5	16570,8 15922,2	13598,1 14387,2	16272,0 44545,3	1669,0 2089,8	109382,4 137751,3
5721,5 6808,0	18935,1 20453,9	9701,3 17040,4	9719,4 10054,0	7083,1 8478,3	1541,6 1201,5	70120,6 84888,1
— —	475,9 —	3364,0 -5537,1	2058,7 3845,8	784,4 1684,0	36,8 59,2	6719,8 11563,8
32100,8 38593,8	125684,4 98003,7	214641,0 199015,3	60589,6 47312,3	374939,2 320871,1	6818,6 6317,7	918284,5 856319,4
54088,7 72454,8	143781,9 163182,7	86201,3 103617,3	98659,6 125027,2	128664,0 184466,2	7197,0 7137,3	633375,9 805487,9
17851,5 24544,0	22392,8 29040,2	20633,0 25812,3	21583,8 26908,8	13398,4 17050,6	3155,6 3771,9	124753,4 161443,0
8686,4 11580,0	7366,7 10128,2	417,2 2907,0	3138,9 3071,2	1897,1 2688,8	296,7 717,7	65968,7 84072,9
29259,0 40435,0	110680,0 131524,1	71945,0 98801,8	42227,0 52743,7	131247,0 176978,9	3565,0 6209,1	467485,0 605525,9
— —	273,8 521,5	3432,7 3142,9	21054,7 25810,8	2444,9 2418,8	— —	33567,0 40719,2
8285,1 12902,1	37425,3 51903,7	21876,1 61205,0	39104,7 52848,3	56546,7 81170,5	1646,2 2257,2	198661,0 318584,4
128,6 193,0	7876,6 8325,6	1367,1 6519,9	7613,9 9259,2	3117,6 5134,5	— —	28665,3 39569,1
6436,5 8313,0	16000,0 19828,3	7981,4 11629,6	8674,6 11163,7	10861,7 15154,1	1304,9 1776,5	66001,8 91364,8
32888,4 54794,6	73645,6 100417,2	74098,3 80352,4	64577,8 70958,1	69016,9 113236,2	6066,1 8228,0	405974,9 537051,6
5238,0 3520,2	23391,7 23418,5	21755,3 25200,7	12711,1 14540,7	74451,7 53899,8	810,9 980,4	155133,7 143043,2
6162,5 7020,0	10565,2 12147,2	6525,8 8670,0	6759,7 8136,7	7657,7 10704,3	967,8 1356,0	50506,3 65498,3
197,7 263,0	18410,3 22602,5	3087,0 7230,8	4229,2 5231,7	586,1 1802,9	31,0 801,4	40550,9 55797,9
5532,3 7063,7	50032,4 72881,6	31550,2 36148,0	26165,4 36406,9	19122,2 31454,8	1501,5 2056,3	173943,1 237273,6

Галузі народного господарства	Роки	Київська	Чернігівська
а	б	1	2
21. Масова освіта . . . . .	1934	66100,0	26708,8
	1935	74443,4	32377,0
22. Культурно-освітні установи . . . . .	1934	2111,3	907,5
	1935	5432,4	1289,9
23. Видовищні підприємства . . . . .	1934	7102,1	711,8
	1935	12059,0	1413,0
24. Установи охорони здоров'я . . . . .	1934	28388,7	8477,9
	1935	61055,3	15104,5
25. Комунальні підприємства . . . . .	1934	13608,2	2455,3
	1935	19566,4	3115,2
В тому числі:			
а) підприємства гуртожитків . . . . .	1934	1715,7	181,8
	1935	2296,8	354,7
б) пожежні команди і пожежна охорона підприємств і будівель . . . . .	1934	6095,0	1432,5
	1935	9371,7	1819,4
в) пральні . . . . .	1934	506,6	—
	1935	583,9	27,2
г) водогін, каналізація, електричка . . . . .	1934	1247,9	163,3
	1935	510,0	—
д) інші комунальні підприємства . . . . .	1934	4043,0	657,7
	1935	6804,0	913,9
26. Міське житлове господарство . . . . .	1934	5665,4	501,2
	1935	14690,5	753,4
27. Державні адміністративні установи . . . . .	1934	39391,1	16564,2
	1935	61357,7	22876,0
В тому числі:			
а) управління районне . . . . .	1934	14352,0	6919,7
	1935	22680,0	12118,0
б) управління сільське . . . . .	1934	11376,5	5152,1
	1935	12738,8	6044,0
28. Установи обслуговування сільськ. господарства . . . . .	1934	3251,3	456,2
	1935	2702,0	1375,2
29. Ветеринарія . . . . .	1934	697,1	774,0
	1935	1625,0	1320,0
30. Інші установи господарські та громадські . . . . .	1934	77238,7	17162,9
	1935	104468,9	18309,2

Табл. 6 (продовження)

Вінницька	Харківська	Дніпропетровська	Одеська	Донецька	Молдавська РСР	УРСР
3	4	5	6	7	8	9
41870,3 58517,0	62703,7 75949,7	50738,9 54864,6	36146,2 43121,3	45942,6 67763,3	7398,7 9169,8	337609,2 416206,1
1638,2 2156,7	6284,9 8776,1	2169,5 4415,4	1740,0 3790,4	2701,3 13899,5	356,7 634,4	17909,4 40394,8
1396,1 4360,0	8463,0 10060,0	3617,1 7525,0	6365,5 7760,0	2831,7 5247,0	554,5 610,0	31041,8 46034,0
16617,5 27850,0	51312,0 75881,1	31454,9 46814,3	29762,6 46998,7	51944,4 74038,5	2530,0 4092,8	220488,0 251835,2
3223,5 8308,1	17043,5 25433,5	7943,3 20372,1	12091,2 16497,9	14181,2 38854,7	920,9 1475,1	71467,1 133623,0
138,5 249,0	3087,6 1984,0	498,1 1795,1	824,5 939,1	1960,8 2615,9	46,7 152,0	8453,7 10386,6
1884,8 6300,0	7118,5 11153,4	3258,1 8689,7	3780,2 6225,4	6230,9 21253,4	278,3 660,0	30093,3 65473,0
106,5 72,2	520,9 1007,3	83,2 240,2	301,9 317,5	117,8 2825,9	16,2 56,3	1653,1 5130,5
17,3 —	1428,2 2780,9	111,9 2389,5	2661,1 2239,1	836,3 585,8	— —	6466,0 8505,3
1076,4 1686,9	4888,3 8507,9	3992,0 7257,6	4523,5 6776,8	5035,4 11573,7	579,7 606,8	24796,0 44127,6
689,0 1112,0	6287,8 16008,1	4266,8 2822,8	5441,7 9296,3	11495,2 33029,1	135,9 280,5	34483,0 97992,7
29533,6 41126,5	43367,2 45270,5	21212,4 31987,5	22377,1 32871,5	22400,1 33243,5	4495,1 6263,4	199340,8 274996,6
11436,2 20275,1	16007,7 22725,6	10305,5 16457,5	11032,4 17675,6	12529,2 18021,9	1963,5 2882,2	84546,2 132835,9
10814,8 13180,3	9298,0 10490,7	5610,7 6730,5	5517,6 6826,7	6070,5 6697,9	1021,4 1371,7	54861,6 64080,6
2125,0 1166,0	2621,0 3536,0	969,7 1500,0	2129,9 2666,2	991,2 1319,5	161,3 46,9	12705,6 14311,8
115,2 370,2	1317,5 2762,0	786,2 1735,0	1129,3 2024,1	405,7 1596,4	137,9 217,8	5362,9 11650,5
30252,0 31361,2	146061,4 133759,9	49342,2 69743,2	47205,4 54454,0	73407,3 96224,9	6493,3 5306,0	447163,2 513627,3

**Чисельність працівників і заробітна плата по наркоматах**

Наркомати і організації	1 9 3 5 р і к			
	Чисельність працівників		Фонд зарплати за березень (в крб.)	Пересічна місячна зарплата за березень (в крб.)
	На 1/IV	Пересічна за березень		
а	1	2	3	4
Разом по всіх наркоматах і організаціях . . . . .	4433678	4375637	745056586	172
1. НКВажпром . . . . .	1476821	1466468	297443552	203
2. НКЛегпром . . . . .	45072	44542	7753948	174
3. НКЛіспром . . . . .	47005	51936	6359664	122
4. НКХарчпром . . . . .	350509	331590	41093313	124
5. НКШляхів . . . . .	447865	446239	77407947	173
6. НКВод . . . . .	42509	40462	7698381	190
7. НКЗв'язку . . . . .	59839	59667	8545496	143
8. НКЗовнішторг . . . . .	13620	13689	2501254	183
9. НКРадгоспів . . . . .	151678	142806	16915149	118
10. НКЗемсправ . . . . .	247955	240620	34931165	145
11. НКВнуторг . . . . .	102360	103559	15370011	149
12. НКФін і Держбанк . . . . .	33410	32567	6855225	210
13. Держплан . . . . .	1970	2016	644110	319
14. Управління наргоспобліку . . . . .	5686	5682	1126243	198
15. НКЮст . . . . .	9886	9715	2229240	229
16. НКЗдоров'я . . . . .	175386	173563	24704666	142
17. ЦВК, РНК, ОВК і РВК . . . . .	89796	88919	14528366	163
18. НКМісцевпром . . . . .	246827	243750	39858992	164
19. НКОсвіти . . . . .	273650	273500	43106031	157
20. НКСоцзабез . . . . .	6567	6505	1015128	156
21. НККомунгосп . . . . .	135915	131847	22299192	169
22. Комітет заготівель при РНК СРСР . . . . .	60884	57761	8956292	155
23. Управління шосейних шляхів . . . . .	31907	31090	5558093	179
24. ОДВ РРФСР (ОГИЗ) . . . . .	969	965	207827	215
25. Центросоюз (споживча кооперація) . . . . .	228916	229364	28558673	125
26. Всекоопромрада (промислова кооперація) . . . . .	26505	26360	6292886	239
27. Всекоопірада (кооперація інвалідів) . . . . .	10744	10706	2074948	194
28. Профспілкові організації . . . . .	32241	32337	6917190	214



І організаціях УРСР за березень 1935 і 1936 рр.

Табл. 7

1 9 3 6 р і к					
Чисельність працівників		Фонд зарплати за березень (в крб.)	Пересічна місячна зарплата за березень (в крб.)	Нараховано за березень зверх фонду зарплати	
На I/IV	Пересічна за березень			Стороннім особам і своїм працівникам за роботу, що не є їх обов'язком	Премій з фондів соцзмагання та сприяння винахідництву і раціоналізації
5	6	7	8	9	10
4538155	4492766	892011840	201	11803580	2610537
1439489	1438871	343190560	239	2344502	1196747
51183	51226	9949281	194	115046	29175
43897	51363	8053761	157	146003	12723
460604	435155	64373850	148	979626	634497
444609	444722	92131150	207	663289	192242
47595	38825	8699666	224	98371	21039
58609	58258	9028207	155	37468	20932
3992	4029	957391	238	25901	4464
117452	114796	17344050	151	52285	27747
255078	249420	41458098	167	1013039	86480
132891	132305	24768832	187	716997	46843
39063	38840	8711671	224	95682	67
1633	1638	500404	306	17314	—
5358	5443	1223771	225	127616	—
11336	11222	2453905	219	5349	—
208376	204737	37881365	185	753802	2213
103079	103206	18602934	180	410891	15527
271434	268834	50820226	189	915111	166106
305442	304475	52434653	172	558322	8997
8119	7989	1338897	168	15564	3995
136736	131107	24656824	188	529634	37369
69522	70903	12808075	181	314754	35420
26101	24892	4874546	196	128284	11614
1080	1058	231216	218	5509	—
119308	120204	15788305	131	326710	8719
30075	29601	7516934	254	216157	17637
7200	7255	1715712	236	8480	—
42251	41874	9052871	216	235250	—

Чисельність працівників

№ рядків	Наркомати і організації	Київська	Чернігівська
		1	2
а	б		
	<b>Разом по всіх наркоматах і організаціях . . . . .</b>	<b>664877</b>	<b>196539</b>
1	НКВажпром . . . . .	41705	8506
2	НКЛегпром . . . . .	3602	4462
3	НКЛіспром . . . . .	24321	8568
4	НКХарчпром . . . . .	116015	35139
5	НКШляхів . . . . .	66133	22845
6	НКВод . . . . .	9785	640
7	НКЗв'язку . . . . .	11810	3200
8	НКЗовнішторг . . . . .	23	—
9	НКРадгоспів . . . . .	6170	4536
10	НКЗемсправ . . . . .	43251	16926
11	НКВнуторг . . . . .	28552	4824
12	НКФін і Держбанк . . . . .	7444	2926
13	Держплан . . . . .	446	122
14	Управління наргоспобліку . . . . .	1342	451
15	НКЮст . . . . .	2363	1014
16	НКЗдоров'я . . . . .	36091	9208
17	ЦВК, РНК, ОВК і РВК . . . . .	25173	7413
18	НКМісцевпром . . . . .	69752	10787
19	НКОсвітн. . . . .	58494	23157
20	НКСоцзабез . . . . .	1429	308
21	НККомунгосп . . . . .	32386	3552
22	Комітет заготівель при РНК СРСР . . . . .	9514	5372
23	Управління шосейних шляхів . . . . .	7418	1171
24	ОДВ РРФСР (ОГИЗ) . . . . .	253	48
25	Центросоюз (споживча кооперація) . . . . .	21492	10075
26	Всекопромрада (промислова кооперація) . . . . .	6102	1977
27	Всекоопінрада (кооперація інвалідів) . . . . .	1030	200
28	Профспілкові організації . . . . .	5738	949

по областях на 1/IV 1936 р.

Табл. 8

Вінницька	Харківська	Дніпро-петровська	Одеська	Донецька	Молдавська РСР	Разом по УРСР	№№ рядків
3	4	5	6	7	8	9	
309050	819412	717224	497733	1287270	46050	4538155	
5121	148306	332453	78518	824643	237	1439489	1
1030	15116	3073	7966	15823	111	51183	2
3060	3955	1480	1950	155	408	43897	3
85856	120315	18368	50040	26238	8633	460604	4
29184	100182	105057	33967	83258	3983	444609	5
9	519	5038	22374	3230	—	41595	6
5858	12854	7400	7562	8835	1090	58609	7
20	943	7	1710	1284	5	3992	8
2983	24679	22435	26544	30105	—	117452	9
29675	51713	37089	45387	25788	5249	255078	10
6036	27929	11584	15511	37096	1359	132891	11
4301	6992	5543	5466	5441	950	39063	12
200	344	175	145	162	39	1633	13
623	842	636	625	729	110	5358	14
1393	2033	1180	1718	1371	264	11336	15
14873	45772	27604	28806	43355	2667	208376	16
13043	20141	9981	12973	11719	2636	103079	17
23930	64269	32959	39382	26582	3773	271434	18
34845	59449	41411	35995	45105	6986	305442	19
436	2034	1417	1459	855	181	8119	20
4836	28115	17130	27446	22050	1221	136736	21
7697	13819	14157	10387	7646	930	69522	22
5242	3986	2681	1539	3804	260	26101	23
72	265	152	98	185	7	1080	24
18102	23873	16141	15033	11852	3040	119608	25
2655	6860	4354	3704	3994	429	30075	26
1287	2431	1133	592	421	106	7200	27
1798	8585	5224	5889	13807	261	42251	28

**Розподіл працівників адміністративних та адміністративно-за березень**

а	Обліковано працівників (без сумісників)	Пересічний місячний оклад	В тому числі пра			
			До 100 крб.	101 — 140	141 — 180	181 — 220
	1	2	3	4	5	6
<b>Всі працівники . . . . .</b>	<b>60613</b>	<b>285</b>	<b>11,5</b>	<b>8,2</b>	<b>11,4</b>	<b>10,4</b>
<b>1. Управління центральне . . . . .</b>	<b>3071</b>	<b>340</b>	<b>6,8</b>	<b>5,0</b>	<b>4,7</b>	<b>9,7</b>
В т. ч.: НКХарчпром . . . . .	130	378	3,1	0,8	—	7,7
НКЗемсправ . . . . .	387	376	3,9	2,1	2,6	8,0
НКВнуторг . . . . .	168	324	6,5	8,3	4,2	11,9
Центросюз . . . . .	56	475	3,6	—	3,6	—
Комітет заготівель РНК . . . . .	121	352	8,3	1,6	1,7	9,1
ЦВК і РНК . . . . .	495	270	8,3	9,7	8,3	16,4
Наркомфін . . . . .	206	321	10,7	7,8	5,3	8,2
Держплан . . . . .	193	364	9,9	4,1	1,0	7,8
Управл. нар.-господарськ. обліку . . . . .	237	312	8,0	2,1	6,3	5,9
НКОсвіти . . . . .	214	315	5,6	5,6	5,6	7,9
НКОхорони Здоров'я . . . . .	109	360	1,8	8,3	4,6	8,3
НКСоцзабез . . . . .	70	284	15,7	4,3	1,4	14,3
НКЮст . . . . .	150	285	8,7	8,0	12,7	7,3
НККомунгосп . . . . .	120	374	6,7	2,5	4,2	10,0
НКМісцевпром . . . . .	351	405	4,8	3,1	2,3	9,1
<b>2. Управління обласне і АРСР . . . . .</b>	<b>9116</b>	<b>307</b>	<b>7,5</b>	<b>6,0</b>	<b>8,9</b>	<b>9,1</b>
В т. ч.: НКЗемсправ . . . . .	2082	340	4,3	2,5	6,4	8,0
НКВнуторг . . . . .	462	309	8,5	3,9	9,1	8,0
Центросюз . . . . .	710	327	8,5	4,1	5,2	9,7
Комітет заготівель РНК . . . . .	360	299	6,1	5,0	9,4	11,4
ЦВК і РНК . . . . .	1104	246	15,7	8,6	11,8	10,1
Наркомфін . . . . .	822	326	6,7	5,1	6,3	7,8
Держплан . . . . .	333	362	5,4	1,2	9,1	6,6
Управл. нар.-госп. обліку . . . . .	897	244	5,1	13,5	14,6	15,6
НКОсвіти . . . . .	469	313	5,6	4,3	6,8	6,6
НКОхорони Здоров'я . . . . .	465	324	7,1	4,1	11,2	9,9
НКСоцзабез . . . . .	141	284	8,5	1,4	11,3	16,3
НКЮст . . . . .	560	224	11,3	17,8	14,5	7,3
НККомунгосп . . . . .	212	386	7,1	2,3	9,0	3,8
НКМісцевпром . . . . .	488	370	5,7	4,5	4,7	6,8
<b>3. Районне управління . . . . .</b>	<b>13419</b>	<b>228</b>	<b>17,2</b>	<b>8,0</b>	<b>12,9</b>	<b>11,5</b>
В т. ч.: НКЗемсправ . . . . .	2361	248	15,0	4,7	9,1	10,5
НКВнуторг . . . . .	384	271	6,5	6,0	7,8	8,1
Комітет заготівель РНК . . . . .	859	255	10,7	3,1	8,5	14,6
ЦВК і РНК . . . . .	2843	195	27,3	12,6	10,7	11,3
Наркомфін . . . . .	2135	237	9,8	7,0	10,4	12,4
Держплан . . . . .	242	307	3,7	8,3	7,4	5,8
Управл. нар.-госп. обліку . . . . .	871	204	2,9	5,8	45,7	15,5
НКОсвіти . . . . .	959	248	9,5	5,1	11,4	11,3
НКОхорони Здоров'я . . . . .	798	211	17,8	15,0	13,4	15,7
НКСоцзабез . . . . .	165	221	7,3	3,6	9,7	30,3
НКЮст . . . . .	702	191	35,8	9,4	16,7	4,7
НККомунгосп . . . . .	944	227	33,1	8,9	10,8	8,2

господарських установ за розміром місячних окладів  
1936 року

Табл. 9

цівники з місячним окладом (у ‰ до загальної чисельності)

221—260	261—300	301—380	381—460	461—540	541—620	621—700	701—780	781—940	941—1100	Більше ніж 1100 крб.
7	8	9	10	11	12	13	14	15	16	17
10,1	7,4	15,8	12,7	6,1	3,1	1,0	0,8	0,7	0,4	0,4
7,5	4,0	17,1	21,3	16,7	4,7	0,8	0,6	0,7	0,3	0,1
9,2	1,5	25,4	27,7	15,4	6,9	—	—	0,8	1,5	—
7,0	3,6	6,1	32,5	30,0	3,1	0,5	0,3	0,3	—	—
7,7	1,8	16,1	20,2	19,7	1,8	1,8	—	—	—	—
8,9	1,8	5,4	7,1	33,9	28,6	—	7,1	—	—	—
9,1	4,1	24,0	10,7	24,8	6,6	—	—	—	—	—
6,5	4,2	24,0	14,9	6,1	1,6	—	—	—	—	—
6,8	4,4	16,5	17,0	16,5	2,4	2,9	1,0	0,5	—	—
3,6	6,2	16,1	8,3	39,9	2,6	—	—	0,5	—	—
14,4	5,9	27,8	16,1	7,2	6,3	—	—	—	—	—
4,2	6,1	26,6	20,6	10,3	4,2	1,4	1,4	—	—	0,5
9,2	1,8	11,0	30,3	12,8	11,0	—	0,9	—	—	—
10,0	8,6	11,4	18,6	14,3	1,4	—	—	—	—	—
10,0	1,3	12,6	30,7	8,7	—	—	—	—	—	—
4,2	2,5	6,7	33,4	15,8	10,8	0,8	0,8	0,8	0,8	—
7,7	4,6	12,5	24,2	13,7	6,3	3,1	1,7	4,3	1,7	0,9
9,5	5,8	20,4	21,5	7,4	2,8	0,6	0,3	0,2	—	—
9,7	6,5	20,8	30,4	7,8	2,1	0,6	0,3	0,4	0,1	0,1
9,1	4,3	21,2	25,1	8,9	1,5	0,4	—	—	—	—
8,7	3,7	20,8	23,4	12,0	3,0	0,1	0,8	—	—	—
10,3	8,1	22,5	15,0	10,8	1,4	—	—	—	—	—
12,3	5,2	20,9	10,2	4,4	0,6	0,1	0,1	—	—	—
6,2	5,0	23,3	28,0	8,3	2,8	0,4	—	0,1	—	—
5,4	4,8	12,0	35,4	12,3	5,4	1,5	0,6	0,3	—	—
15,1	8,8	13,0	9,7	2,6	1,6	0,4	—	—	—	—
5,1	5,8	35,8	24,1	2,8	2,3	0,6	—	—	0,2	—
8,8	6,9	14,0	19,6	7,3	7,9	1,9	1,1	0,2	—	—
11,4	6,4	24,1	17,0	3,6	—	—	—	—	—	—
9,3	4,8	30,2	3,2	1,4	0,2	—	—	—	—	—
7,1	3,8	8,0	25,5	19,3	9,9	1,4	0,9	1,4	—	0,5
6,8	4,1	13,1	27,9	13,3	10,5	1,6	0,4	0,6	—	—
14,0	10,7	15,6	7,4	1,7	0,7	0,1	0,1	0,1	—	—
16,6	13,2	19,4	10,3	0,9	0,3	—	—	—	—	—
17,7	18,2	19,8	11,5	3,9	0,5	—	—	—	—	—
24,7	11,9	12,1	9,4	4,1	0,7	0,2	—	—	—	—
10,4	8,9	11,0	6,0	1,2	0,4	0,2	—	—	—	—
19,5	11,9	19,3	8,3	1,1	0,2	—	0,1	—	—	—
13,6	9,1	22,8	17,8	7,4	3,7	—	0,4	—	—	—
9,9	11,0	7,6	1,1	—	0,5	—	—	—	—	—
15,4	16,1	23,9	5,5	1,1	0,5	0,1	—	0,1	—	—
9,0	9,0	12,7	3,9	1,9	1,4	—	0,1	—	0,1	—
28,5	8,5	9,7	1,8	0,6	—	—	—	—	—	—
2,8	5,0	22,5	3,0	0,1	—	—	—	—	—	—
7,8	3,8	9,0	8,5	4,2	3,0	0,7	0,4	1,3	0,1	0,2

а	Обліковано працівників (без сумісників)	Пересічний місячний оклад	В тому числі пра-			
			До 100 крб.	101—140	141—180	181—230
	1	2	3	4	5	6
Управлінський апарат промислов.	6860	370	9,5	7,3	6,9	6,7
В т. ч.: НКВажпром . . . . .	3676	372	12,3	10,6	7,2	5,9
НКХарчпром . . . . .	1369	358	7,6	3,6	8,0	7,4
НКМісцевпром . . . . .	1594	378	5,2	3,3	5,8	7,7
Управлінський апарат будівництва	1340	400	7,8	4,8	4,9	6,5
В т. ч. НКВажпром . . . . .	720	445	6,1	4,0	2,7	6,5
НККомунгосп . . . . .	221	353	5,4	4,1	4,5	9,0
Управлінський апарат сільського господарства	563	353	5,5	4,5	7,1	7,1
В т. ч.: НКХарчпром . . . . .	346	362	4,3	5,5	7,5	5,5
НКЗемсправ . . . . .	217	342	7,4	2,8	6,5	9,7
Управлінський апарат лісового господарства	333	346	6,0	3,0	7,5	7,2
В т. ч.: НКЛіс . . . . .	142	356	4,9	2,1	10,6	5,6
Н. Земсправ . . . . .	191	339	6,8	3,7	5,2	8,4
Управлінський апарат місцевого транспорту	251	325	6,8	6,0	8,4	15,1
Управлінський апарат комунальн. та житлового господарства	424	323	9,2	4,7	7,3	12,3
Управлінський апарат торгівлі, поставання й заготівель	5205	260	16,6	8,2	11,2	10,6
В т. ч. НКВажпром . . . . .	306	359	1,0	5,9	4,2	7,8
НКВнуторг . . . . .	1473	324	7,1	5,1	8,6	9,4
Центросоюз . . . . .	2775	199	25,5	11,3	14,0	11,8
Комітет заготівель РНК . . . . .	210	345	6,7	1,9	5,2	8,6
Управлінський апарат громадськ. харчування	251	356	8,0	4,0	4,4	8,4
Кредитні установи	11394	233	11,7	11,6	17,9	14,5
В т. ч.: Держбанк . . . . .	6135	229	12,6	11,0	15,6	15,3
Спецбанки . . . . .	1790	289	7,8	3,6	10,8	12,4
Ошадкаси . . . . .	3469	197	12,1	16,9	25,6	14,0
Судові установи і юридичне обслуговування населення	2038	187	18,7	21,0	23,0	9,6
В т. ч.: Суди обласні і МАРСР . . . . .	588	244	11,9	17,3	16,5	9,2
Нарсудн . . . . .	1450	164	21,5	22,4	25,6	9,8
Професійні організації	2136	324	7,2	4,8	5,8	7,1
В т. ч.: УРПС і ЦК спілок . . . . .	620	375	2,4	3,4	2,1	5,2
Обласні совпрофи і комітети профспілок . . . . .	1267	315	8,1	4,7	5,0	8,0
Райради профспілок . . . . .	249	241	14,5	8,8	13,7	7,6
Проектні організації	3889	387	3,9	6,4	7,7	9,6
В т. ч.: НКВажпром . . . . .	2826	376	3,4	6,3	8,5	10,7

(продовження табл 9)

Шівники з місячним окладом (у % до загальної чисельності)

221—260	261—300	301—380	381—460	461—540	541—620	621—700	701—780	781—940	941—1100	Більше ніж 1100 крб.
7	8	9	10	11	12	13	14	15	16	17
6,9	6,4	13,5	15,6	9,5	6,8	2,9	2,7	2,2	1,4	1,7
6,0	7,8	10,0	8,9	9,3	7,0	4,0	3,9	2,5	1,9	2,7
9,8	5,3	17,6	22,7	7,2	4,7	1,5	0,9	2,1	0,8	0,8
6,5	3,9	17,2	23,6	12,2	8,5	1,7	1,6	1,7	1,0	0,1
8,6	5,6	14,3	13,3	10,3	10,5	2,6	3,7	3,8	1,1	2,2
7,1	5,7	15,8	11,5	12,4	11,8	2,2	4,6	4,9	1,4	3,3
8,1	5,0	13,6	18,6	5,9	11,8	4,1	4,5	3,2	0,9	1,3
6,9	3,9	18,7	25,0	13,9	3,9	0,4	0,5	0,7	1,2	0,7
6,4	4,6	20,5	26,9	11,3	3,2	—	—	1,2	2,0	1,1
7,8	2,8	15,7	22,1	18,0	5,0	0,9	1,4	—	—	—
5,8	8,4	15,3	27,9	12,9	2,7	2,7	0,6	—	—	—
6,3	9,9	11,3	26,8	12,7	4,2	4,9	0,7	—	—	—
5,2	7,3	18,3	28,8	13,2	1,6	1,0	0,5	—	—	—
9,2	5,6	14,7	11,5	11,5	6,4	1,2	1,2	1,6	0,8	—
7,5	5,9	21,0	14,6	8,3	5,2	2,6	0,7	0,2	—	0,5
10,4	7,6	12,7	13,3	4,7	3,3	0,7	0,3	0,2	0,1	0,1
12,7	10,1	16,3	19,3	8,2	9,2	2,0	1,0	0,6	1,0	0,7
10,1	6,8	14,1	21,0	8,9	6,1	1,7	0,8	0,2	—	0,1
9,8	8,6	10,3	6,4	1,5	0,7	0,1	—	—	—	—
10,0	4,3	18,1	30,0	9,0	5,7	—	—	—	0,5	—
6,4	6,4	19,8	20,6	8,4	7,6	4,8	0,8	0,4	—	—
12,0	6,8	13,4	7,5	3,3	1,1	0,1	0,1	—	—	—
13,7	6,7	13,2	7,3	3,1	1,0	0,1	0,2	0,1	0,1	—
12,7	6,5	20,8	15,3	6,8	3,0	0,2	0,1	—	—	—
8,5	7,0	10,1	3,7	1,7	0,3	0,1	—	—	—	—
3,6	4,8	15,7	1,6	1,0	0,8	—	0,2	—	—	—
6,6	3,6	22,6	5,3	3,4	2,7	0,2	0,7	—	—	—
2,4	5,4	12,8	0,1	—	—	—	—	—	—	—
6,2	8,2	26,2	18,9	11,2	3,2	0,5	0,2	0,5	—	—
4,0	3,4	30,5	23,6	19,5	3,5	0,3	0,6	1,5	—	—
6,4	9,0	25,4	19,7	8,4	3,5	0,6	0,1	0,1	—	—
10,8	15,7	19,7	2,8	4,8	1,2	0,4	—	—	—	—
7,4	8,6	14,0	11,9	8,8	7,1	4,3	3,5	3,4	2,1	1,3
7,5	9,4	13,6	11,4	9,1	6,9	4,6	3,5	2,7	1,8	0,6

**Національний склад працівників великої промисловості  
на 1 серпня 1934 р.**

Табл. 10

	Українці	Росіяни	Євреї	Інші	Всі обліковані працівники
а	1	2	3	4	5
Кількість працівників обох статей (в тисячах)					
1. Робітники . . . . .	632,9	292,9	68,2	51,0	1045,0
2. Учні . . . . .	23,7	7,6	3,9	1,3	36,5
3. Інженерно-технічні робітники . . . . .	37,6	19,5	15,2	4,8	77,1
4. Службовці . . . . .	43,8	22,3	16,3	4,3	86,7
5. Молодший обслугов. персонал . . . . .	44,7	19,6	4,0	3,1	71,4
6. Всі працівники . . . . .	782,7	361,9	107,6	64,5	1316,7
В % до всього числа працівників					
1. Робітники . . . . .	60,6	28,0	6,5	4,9	100,0
2. Учні . . . . .	65,0	20,8	10,7	3,5	100,0
3. Інженерно-технічні робітники . . . . .	48,8	25,3	19,7	6,2	100,0
4. Службовці . . . . .	50,5	25,7	18,8	5,0	100,0
5. Молодший обслугов. персонал . . . . .	62,5	27,4	5,6	4,5	100,0
6. Всі працівники . . . . .	59,4	27,5	8,2	4,9	100,0

**Національний склад працівників-жінок великої промисловості  
на 1 серпня 1934 року**

Табл. 11

	Українці	Росіяни	Євреї	Інші	Всі обліковані працівники-жінки
а	1	2	3	4	5
Кількість жінок (в тисячах)					
1. Робітники . . . . .	162,0	74,0	30,0	11,4	277,4
2. Учні . . . . .	6,0	1,8	1,4	0,3	9,5
3. Інженерно-технічні робітники . . . . .	3,3	1,8	3,0	0,4	8,5
4. Службовці . . . . .	13,1	6,8	6,5	1,4	27,8
5. Молодший обслугов. персонал . . . . .	18,6	9,8	1,2	1,2	30,8
6. Всі працівники . . . . .	203,0	94,2	42,1	14,7	354,0
В % до всього числа працівників-жінок					
1. Робітники . . . . .	58,8	26,6	10,6	4,0	100,0
2. Учні . . . . .	63,1	19,0	14,7	3,2	100,0
3. Інженерно-технічні робітники . . . . .	38,9	21,2	35,2	4,7	100,0
4. Службовці . . . . .	47,1	24,5	23,4	5,0	100,0
5. Молодший обслугов. персонал . . . . .	60,4	31,8	3,9	3,9	100,0
6. Всі працівники . . . . .	57,7	26,5	11,7	4,1	100,0



Національний склад працівників великої промисловості за галузями промисловості на 1 серпня 1934 року

Табл. 12

Галузі промисловості	Кількість працівників (в тисячах)					В % до підсумку				
	Українці	Росіяни	Євреї	Інші	Всього обліковано	Українці	Росіяни	Євреї	Інші	Всього обліковано
а	1	2	3	4	5	6	7	8	9	10
По всіх галузях промисловості										
Всі працівники . . . . .	782,7	361,9	107,6	64,5	1316,7	59,4	27,5	8,2	4,9	100,0
В т.ч.: Робітники . . . . .	632,9	292,9	68,2	51,0	1045,0	60,6	28,0	6,5	4,9	100,0
Інженерно-технічні робітники	37,6	19,5	15,2	4,8	77,1	43,8	25,3	19,7	6,2	100,0
Кам'яновугільна										
Всі працівники . . . . .	137,4	124,4	0,6	16,4	278,8	49,3	44,6	0,2	5,9	100,0
В т.ч.: Робітники . . . . .	120,0	107,8	0,3	15,0	243,1	49,4	44,3	0,1	6,2	100,0
Інженерно-технічні робітники	1,7	2,2	0,2	0,2	4,3	39,7	51,7	3,7	4,9	100,0
Добування руд										
Всі працівники . . . . .	32,6	5,4	0,1	0,7	38,8	84,0	13,9	0,3	1,8	100,0
В т.ч.: Робітники . . . . .	26,2	4,2	0,1	0,5	31,0	84,5	13,6	0,3	1,6	100,0
Інженерно-технічні робітники	1,1	0,3	0,03	0,03	1,5	74,6	21,8	1,8	1,8	100,0
Виробництво будматеріалів										
Всі працівники . . . . .	56,6	18,8	3,6	3,4	82,4	68,7	22,8	4,4	4,1	100,0
В т.ч.: Робітники . . . . .	47,0	15,6	2,0	2,6	67,2	69,9	23,2	3,0	3,9	100,0
Інженерно-технічні робітники	2,0	0,9	0,6	0,2	3,7	53,9	23,7	16,2	6,2	100,0
Хемічна										
Всі працівники . . . . .	38,2	18,2	3,2	2,3	61,9	61,7	29,4	5,2	3,7	100,0
В т.ч.: Робітники . . . . .	29,0	14,0	1,4	1,6	46,0	63,1	30,4	3,0	3,5	100,0
Інженерно-технічні робітники	2,8	1,5	0,8	0,3	5,4	51,5	27,4	15,8	5,3	100,0
Металургія чорних металів										
Всі працівники . . . . .	93,9	63,6	5,9	9,8	173,2	51,2	36,7	3,4	5,7	100,0
В т.ч.: Робітники . . . . .	80,1	52,5	3,7	7,6	143,9	55,6	36,5	2,6	5,3	100,0
Інженерно-технічні робітники	3,8	3,2	1,0	0,6	8,6	43,9	37,7	11,7	6,7	100,0
Машинобудування										
Всі працівники . . . . .	192,0	69,0	29,5	13,5	304,0	63,2	22,7	9,7	4,4	100,0
В т.ч.: Робітники . . . . .	149,9	51,2	18,0	9,9	229,0	65,5	22,3	7,9	4,3	100,0
Інженерно-технічні робітники	13,8	6,9	4,7	1,5	26,9	51,4	25,4	17,6	5,6	100,0
Швейна										
Всі працівники . . . . .	14,0	5,2	16,2	1,1	36,5	38,4	14,2	44,4	3,0	100,0
В т.ч.: Робітники . . . . .	11,7	4,3	12,8	0,9	29,7	39,4	14,5	43,1	3,0	100,0
Інженерно-технічні робітники	0,4	0,2	1,6	0,1	2,3	16,4	9,6	71,8	2,2	100,0
Поліграфічна										
Всі працівники . . . . .	6,0	2,2	4,4	0,4	13,0	46,2	16,9	33,8	3,1	100,0
В т.ч.: Робітники . . . . .	4,0	1,6	3,0	0,3	8,9	44,9	18,0	33,7	3,4	100,0
Інженерно-технічні робітники	0,3	0,1	0,4	0,0	0,8	38,5	15,7	42,2	3,6	100,0
Харчосмакова										
Всі працівники . . . . .	98,2	18,1	17,5	7,1	140,9	69,7	12,9	12,4	5,0	100,0
В т.ч.: Робітники . . . . .	73,9	12,8	9,4	4,6	100,7	73,4	12,7	9,3	4,6	100,0
Інженерно-технічні робітники	6,5	1,5	2,4	0,9	11,3	57,4	13,0	21,4	8,2	100,0

**Національний склад працівників великої промисловості по областях  
на 1 серпня 1934 року**

Табл. 13

Області	Кількість працівників (в тисячах)					В % до підсумку				
	Українці	Росіяни	Євреї	Інші	Всього обліковано	Українці	Росіяни	Євреї	Інші	Всього обліковано
а	1	2	3	4	5	6	7	8	9	10
<b>Разом по УРСР</b>										
Всі працівники . . . . .	782,7	361,9	107,6	64,5	1316,7	59,4	27,5	8,2	4,9	100,0
В т. ч.: Робітники . . . . .	632,9	292,9	68,2	51,0	1045,0	60,6	28,0	6,5	4,9	100,0
Інженерно-технічні робітники	37,6	19,5	15,2	4,8	77,1	48,8	25,3	19,7	6,2	100,0
<b>Київська</b>										
Всі працівники . . . . .	78,4	11,2	25,8	7,2	122,6	63,9	9,1	21,1	5,9	100,0
В т. ч.: Робітники . . . . .	61,7	7,8	17,4	5,5	92,4	66,8	8,4	18,8	6,0	100,0
Інженерно-технічні робітники	4,4	1,2	3,0	0,7	9,3	47,3	12,9	32,3	7,5	100,0
<b>Чернігівська</b>										
Всі працівники . . . . .	19,8	2,5	1,6	0,3	24,2	81,8	10,4	6,6	1,2	100,0
В т. ч.: Робітники . . . . .	15,1	1,8	0,9	0,2	18,0	83,9	10,0	5,0	1,1	100,0
Інженерно-технічні робітники	1,2	0,2	0,2	0,1	1,7	70,5	11,8	11,8	5,9	100,0
<b>Вінницька</b>										
Всі працівники . . . . .	32,1	1,9	9,0	4,7	47,7	67,3	4,0	18,9	9,8	100,0
В т. ч.: Робітники . . . . .	25,2	1,3	5,8	3,4	35,7	70,6	3,7	16,2	9,5	100,0
Інженерно-технічні робітники	2,0	0,3	1,1	0,4	3,8	52,6	7,9	29,0	10,5	100,0
<b>Харківська</b>										
Всі працівники . . . . .	140,7	37,1	18,9	4,1	200,8	70,1	18,5	9,4	2,0	100,0
В т. ч.: Робітники . . . . .	109,8	27,6	10,4	2,6	150,4	73,0	18,4	6,9	1,7	100,0
Інженерно-технічні робітники	8,7	3,6	3,6	0,8	16,7	52,1	21,55	21,55	4,8	100,0
<b>Дніпропетровська</b>										
Всі працівники . . . . .	154,9	40,5	14,3	10,1	219,8	70,5	18,4	6,5	4,6	100,0
В т. ч.: Робітники . . . . .	126,9	31,1	8,8	7,6	174,4	72,8	17,8	5,0	4,4	100,0
Інженерно-технічні робітники	7,0	3,2	2,1	0,9	13,2	53,0	24,3	15,9	6,8	100,0
<b>Одеська</b>										
Всі працівники . . . . .	49,9	29,3	30,6	6,6	116,4	42,8	25,2	26,3	5,7	100,0
В т. ч.: Робітники . . . . .	39,5	22,7	21,0	5,0	88,2	44,8	25,7	23,8	5,7	100,0
Інженерно-технічні робітники	3,3	2,4	3,5	0,6	9,8	33,7	24,5	35,7	6,1	100,0
<b>Донецька</b>										
Всі працівники . . . . .	304,3	237,9	5,8	30,1	578,1	52,6	41,2	1,0	5,2	100,0
В т. ч.: Робітники . . . . .	252,8	199,6	2,8	25,6	480,8	52,6	41,5	0,6	5,3	100,0
Інженерно-технічні робітники	10,9	8,5	1,5	1,2	22,1	49,3	38,5	6,8	5,4	100,0
<b>Молдавська АРСР</b>										
Всі працівники . . . . .	2,6	1,5	1,6	1,4	7,1	36,6	21,1	22,6	19,7	100,0
В т. ч.: Робітники . . . . .	1,9	1,0	1,1	1,1	5,1	37,2	19,6	21,6	21,6	100,0
Інженерно-технічні робітники	0,1	0,1	0,2	0,1	0,5	20,0	20,0	40,0	20,0	100,0

**Національний склад працівників будівництва по областях  
на 1 серпня 1934 року**

Табл. 14

Області	Кількість працівників (в тисячах)					В % до підсумку				
	Україні	Росіяни	Євреї	Інші	Всього кванто	Україні	Росіяни	Євреї	Інші	Всього
а	1	2	3	4	5	6	7	8	9	10
<b>Разом по УРСР</b>										
Всі працівники . . . . .	167,9	86,2	10,4	12,5	276,7	60,7	31,1	3,7	4,5	100,0
В т.ч.: Робітники . . . . .	138,2	70,5	5,2	9,9	223,8	61,8	31,5	2,3	4,4	100,0
Інженерно-технічні робітники	7,6	5,1	1,9	0,8	15,4	49,4	33,1	12,3	5,2	100,0
<b>Київська</b>										
Всі працівники . . . . .	19,2	4,7	1,9	0,9	26,7	71,9	17,6	7,1	3,4	100,0
В т.ч.: Робітники . . . . .	15,9	3,8	1,1	0,7	21,5	74,0	17,7	5,1	3,2	100,0
Інженерно-технічні робітники	0,9	0,3	0,3	0,1	1,6	56,2	18,8	18,8	6,2	100,0
<b>Чернігівська</b>										
Всі працівники . . . . .	5,3	0,6	0,3	0,2	6,4	82,8	9,4	4,7	3,1	100,0
В т.ч.: Робітники . . . . .	4,3	0,5	0,2	0,1	5,1	84,3	9,8	3,9	2,0	100,0
Інженерно-технічні робітники	0,3	0,1	0,0	0,0	0,4	75,0	25,0	0,0	0,0	100,0
<b>Вінницька</b>										
Всі працівники . . . . .	8,9	1,5	0,6	0,7	11,7	76,1	12,8	5,1	6,0	100,0
В т.ч.: Робітники . . . . .	7,9	1,3	0,4	0,6	10,2	77,5	12,7	3,9	5,9	100,0
Інженерно-технічні робітники	0,3	0,1	0,1	0,0	0,5	60,0	20,0	20,0	0,0	100,0
<b>Харківська</b>										
Всі працівники . . . . .	20,9	13,1	1,4	0,6	36,0	58,0	36,4	3,9	1,7	100,0
В т.ч.: Робітники . . . . .	17,4	10,9	0,6	0,5	29,4	59,2	37,1	2,0	1,7	100,0
Інженерно-технічні робітники	0,9	0,7	0,3	0,1	2,0	45,0	35,0	15,0	5,0	100,0
<b>Дніпропетровська</b>										
Всі працівники . . . . .	42,2	15,5	2,1	3,1	62,9	67,2	24,6	3,3	4,9	100,0
В т.ч.: Робітники . . . . .	34,6	12,5	1,0	2,5	50,6	68,4	24,7	2,0	4,9	100,0
Інженерно-технічні робітники	1,7	1,0	0,5	0,2	3,4	50,0	29,4	14,7	5,9	100,0
<b>Одеська</b>										
Всі працівники . . . . .	10,4	4,9	1,7	1,1	18,1	57,5	27,0	9,4	6,1	100,0
В т.ч.: Робітники . . . . .	9,0	4,3	1,1	1,0	15,4	58,4	27,9	7,2	6,5	100,0
Інженерно-технічні робітники	0,5	0,2	0,2	0,1	1,0	50,0	20,0	20,0	10,0	100,0
<b>Донецька</b>										
Всі працівники . . . . .	60,3	45,3	2,0	5,5	113,1	53,3	40,1	1,8	4,8	100,0
В т.ч.: Робітники . . . . .	48,5	36,7	0,8	4,1	90,1	53,8	40,7	0,9	4,6	100,0
Інженерно-технічні робітники	2,9	2,6	0,5	0,3	6,3	46,0	41,3	7,9	4,8	100,0
<b>Молдавська АРСР</b>										
Всі працівники . . . . .	0,7	0,6	0,1	0,4	1,8	38,9	33,3	5,6	22,2	100,0
В т.ч.: Робітники . . . . .	0,6	0,5	0,0	0,4	1,5	40,0	33,3	0,0	26,7	100,0
Інженерно-технічні робітники	0,1	0,1	0,0	0,0	0,2	50,0	50,0	0,0	0,0	100,0

**Національний склад працівників радгоспів по областях  
на 1 серпня 1934 р.**

Табл. 15

Області	Кількість працівників (в тисячах)					В % до підсумку				
	Українці	Росіяни	Євреї	Інші	Всього обліковано	Українці	Росіяни	Євреї	Інші	Всього
а	1	2	3	4	5	6	7	8	9	10
Разом по УСР										
Всі працівники	251,1	35,4	3,5	14,6	304,6	82,5	11,6	1,1	4,8	100,0
В т. ч.: Робітники	191,6	27,4	1,3	10,9	231,2	82,9	11,8	0,6	4,7	100,0
Агро-зоотехн. й інжен.-техн. робітники	13,2	2,0	0,6	1,2	17,0	77,6	11,8	3,5	7,1	100,0
<b>Київська</b>										
Всі працівники	30,2	0,8	0,6	1,0	32,6	92,6	2,5	1,8	3,1	100,0
В т. ч.: Робітники	22,9	0,5	0,2	0,7	24,3	94,2	2,1	0,8	2,9	100,0
Агро-зоотехн. й інжен.-техн. робітники	1,8	0,2	0,1	0,1	2,2	81,8	9,2	4,5	4,5	100,0
<b>Чернігівська</b>										
Всі працівники	10,8	0,8	0,1	0,2	11,9	90,8	6,7	0,8	1,7	100,0
В т. ч.: Робітники	7,8	0,5	0,1	0,1	8,5	91,8	5,8	1,2	1,2	100,0
Агро-зоотехн. й інжен.-техн. робітники	0,7	0,1	0,0	0,1	0,9	77,8	11,1	0,0	11,1	100,0
<b>Вінницька</b>										
Всі працівники	22,3	0,5	0,8	2,2	25,8	86,4	1,9	3,2	8,5	100,0
В т. ч.: Робітники	17,2	0,3	0,3	1,5	19,3	89,1	1,6	1,5	7,8	100,0
Агро-зоотехн. й інжен.-техн. робітники	1,3	0,1	0,1	0,2	1,7	76,5	5,9	5,9	11,7	100,0
<b>Харківська</b>										
Всі працівники	50,9	5,8	0,3	0,6	57,6	88,4	10,1	0,5	1,0	100,0
В т. ч.: Робітники	38,1	4,4	0,1	0,3	42,9	88,8	10,3	0,2	0,7	100,0
Агро-зоотехн. й інжен.-техн. робітники	2,9	0,4	0,1	0,1	3,5	82,8	11,4	2,9	2,9	100,0
<b>Дніпропетровська</b>										
Всі працівники	38,9	7,5	0,5	1,8	48,7	79,9	15,4	1,0	3,7	100,0
В т. ч.: Робітники	29,8	5,9	0,2	1,4	37,3	79,9	15,8	0,5	3,8	100,0
Агро-зоотехн. й інжен.-техн. робітники	1,9	0,4	0,1	0,2	2,6	73,1	15,4	3,8	7,7	100,0
<b>Одеська</b>										
Всі працівники	39,1	4,2	0,9	3,7	47,9	81,6	8,8	1,9	7,7	100,0
В т. ч.: Робітники	28,7	3,1	0,3	2,9	35,0	82,0	8,9	0,8	8,3	100,0
Агро-зоотехн. й інжен.-техн. робітники	2,3	0,3	0,2	0,2	3,0	76,7	10,0	6,7	6,6	100,0
<b>Донецька</b>										
Всі працівники	56,8	15,6	0,2	4,3	76,9	73,8	20,3	0,3	5,6	100,0
В т. ч.: Робітники	45,6	12,5	0,1	3,4	61,6	74,0	20,3	0,2	5,5	100,0
Агро-зоотехн. й інжен.-техн. робітники	2,1	0,5	0,0	0,3	2,9	72,5	17,2	0,0	10,3	100,0
<b>Молдавська АРСР</b>										
Всі працівники	2,1	0,2	0,1	0,8	3,2	65,6	6,3	3,1	25,0	100,0
В т. ч.: Робітники	1,5	0,2	0,0	0,6	2,3	65,2	8,7	0,0	26,1	100,0
Агро-зоотехн. й інжен.-техн. робітники	0,2	0,0	0,0	0,0	0,2	100,0	0,0	0,0	0,0	100,0

**Національний склад працівників машино-тракторних станцій  
по областях на 1 серпня 1934 р.**

Табл. 16

Області	Кількість працівників (в тисячах)					В % до підсумку				
	Україні	Росії	Єврей	Інші	Всього обліковано	Україні	Росії	Єврей	Інші	Всього
а	1	2	3	4	5	6	7	8	9	10
<b>Разом по УРСР</b>										
Всі працівники . . . . .	51,9	4,0	2,5	2,8	61,2	84,8	6,5	4,1	4,6	100,0
В т.ч.: Робітники . . . . .	25,7	2,0	0,7	1,4	29,8	86,3	6,7	2,3	4,7	100,0
Агро-зоотехн. й інжен.-техн. робітники . . . . .	9,9	0,8	0,5	0,6	11,8	83,9	6,8	4,2	5,1	100,0
<b>Київська</b>										
Всі працівники . . . . .	9,5	0,3	0,5	0,3	10,6	89,7	2,8	4,7	2,8	100,0
В т.ч.: Робітники . . . . .	4,5	0,1	0,3	0,1	5,0	90,0	2,0	6,0	2,0	100,0
Агро-зоотехн. й інжен.-техн. робітники . . . . .	1,8	0,1	0,0	0,1	2,0	90,0	5,0	0,0	5,0	100,0
<b>Чернігівська</b>										
Всі працівники . . . . .	2,2	0,1	0,1	0,0	2,4	91,6	4,2	4,2	0,0	100,0
В т.ч.: Робітники . . . . .	1,0	0,0	0,0	0,0	1,0	100,0	0,0	0,0	0,0	100,0
Агро-зоотехн. й інжен.-техн. робітники . . . . .	0,5	0,0	0,0	0,0	0,5	100,0	0,0	0,0	0,0	100,0
<b>Вінницька</b>										
Всі працівники . . . . .	7,8	0,3	0,9	0,5	9,5	82,1	3,1	9,5	5,3	100,0
В т.ч.: Робітники . . . . .	3,7	0,2	0,2	0,3	4,4	84,2	4,5	4,5	6,8	100,0
Агро-зоотехн. й інжен.-техн. робітники . . . . .	1,7	0,1	0,1	0,1	2,0	85,0	5,0	5,0	5,0	100,0
<b>Харківська</b>										
Всі працівники . . . . .	9,8	0,6	0,1	0,1	10,6	92,5	5,7	0,9	0,9	100,0
В т.ч.: Робітники . . . . .	5,2	0,3	0,0	0,1	5,6	92,8	5,4	0,0	1,8	100,0
Агро-зоотехн. й інжен.-техн. робітники . . . . .	1,7	0,1	0,1	0,0	1,9	89,4	5,3	5,3	0,0	100,0
<b>Дніпропетровська</b>										
Всі працівники . . . . .	8,5	1,0	0,3	0,6	10,4	81,7	9,6	2,9	5,8	100,0
В т.ч.: Робітники . . . . .	4,3	0,5	0,0	0,3	5,1	84,3	9,8	0,0	5,9	100,0
Агро-зоотехн. й інжен.-техн. робітники . . . . .	1,5	0,2	0,1	0,1	1,9	78,9	10,5	5,3	5,3	100,0
<b>Одеська</b>										
Всі працівники . . . . .	8,7	0,8	0,5	0,6	10,6	82,1	7,5	4,7	5,7	100,0
В т.ч.: Робітники . . . . .	4,1	0,4	0,2	0,3	5,0	82,0	8,0	4,0	6,0	100,0
Агро-зоотехн. й інжен.-техн. робітники . . . . .	1,8	0,2	0,2	0,1	2,3	78,3	8,7	8,7	4,3	100,0
<b>Донецька</b>										
Всі працівники . . . . .	4,3	0,7	0,0	0,5	5,5	78,2	12,7	0,0	9,1	100,0
В т.ч.: Робітники . . . . .	2,5	0,4	0,0	0,2	3,1	80,6	12,9	0,0	6,5	100,0
Агро-зоотехн. й інжен.-техн. робітники . . . . .	0,6	0,1	0,0	0,1	0,8	75,0	12,5	0,0	12,5	100,0
<b>Молдавська АРСР</b>										
Всі працівники . . . . .	1,1	0,2	0,1	0,2	1,6	68,7	12,5	6,3	12,5	100,0
В т.ч.: Робітники . . . . .	0,4	0,1	0,0	0,1	0,6	66,6	16,7	0,0	16,7	100,0
Агро-зоотехн. й інжен.-техн. робітники . . . . .	0,3	0,0	0,0	0,1	0,4	75,0	0,0	0,0	25,0	100,0

Чисельність жінок по окремих галузях народного господарства  
в 1926—1936 рр.

Табл. 17

	На 1/IV 1926 р.	На 1/IV 1927 р.	На 1/IV 1928 р.	На 1/IV 1929 р.	На 1/IV 1931 р.	На 1/I 1932 р.	На 1/I 1933 р.	На 1/I 1934 р.	На 1/I 1935 р.	На 1/I 1936 р.
а	1	2	3	4	5	6	7	8	9	10
1. Промисловість і будівництво										
Кількість жінок у тисячах . . . . .	93,1	101,9	112,2	114,8	301,5	471,3	521,9	567,2	580,0	633,5
%/о жінок до загальної кільк. працівників . . . . .	13,0	13,6	14,0	13,2	17,2	20,2	23,7	25,3	26,9	27,5
2. Транспорт і зв'язок										
Кількість жінок у тисячах . . . . .	19,1	19,8	19,2	13,3	33,6	54,4	63,5	69,5	89,1	78,8
%/о жінок до загальн. кільк. працівників . . . . .	8,0	8,0	7,8	5,7	10,0	12,6	14,4	16,2	17,7	18,5
3. Розумова праця										
Кількість жінок у тисячах . . . . .	136,1	149,7	153,6	148,2	216,5	213,3	247,1	261,5	288,0	296,7
%/о жінок до загальн. кільк. працівників . . . . .	34,8	35,6	36,3	32,4	40,1	44,3	47,4	50,1	48,4	51,1
4. Інші галузі праці										
Кількість жінок у тисячах . . . . .	39,0	41,0	42,1	38,4	88,5	191,4	214,0	176,6	172,2	151,5
%/о жінок до загальн. кільк. працівників . . . . .	49,1	53,3	53,9	47,5	58,8	45,4	44,3	41,3	39,5	47,3
Разом по всіх галузях праці (крім сільського господарства)										
Кількість жінок у тисяч. . . . .	287,3	312,4	327,1	314,7	640,1	930,4	1046,5	1074,8	1129,3	1160,5
%/о жінок до загальн. кільк. працівників . . . . .	20,2	20,9	21,1	19,1	23,1	25,4	28,7	29,7	30,6	32,0

Чисельність членів профспілок УРСР за 1921—1935 рр.

(у тисячах)

Табл. 18

Р о к и	Групи профспілок						По всіх спілках
	Сільське та лісове господарство	Промисловість і будівництво	Транспорт і зв'язок	Розумова праця	Інші спілки		
а	1	2	3	4	5	6	
1/X 1921 р . . . . .	72,5	486,3	305,7	448,0	58,0	1370,5	
1/X 1926 р . . . . .	208,0	832,4	279,7	426,4	86,8	1833,3	
1/X 1928 р . . . . .	241,4	1001,6	284,0	479,7	101,4	2108,1	
1/X 1930 р . . . . .	285,5	1155,0	285,6	509,7	103,8	2339,6	
1/X 1932 р . . . . .	284,2	1719,6	372,0	634,8	184,6	3195,2	
1/X 1933 р . . . . .	296,4	1666,9	361,2	726,0	175,4	3225,9	
1/X 1934 р . . . . .	374,8	1773,2	437,9	679,8	190,1	3493,6	
1/X 1935 р . . . . .	342,7	1871,9	473,9	836,4	123,1	3648,0	
1/X 1936 р . . . . .	324,0	1940,7	491,3	958,6	182,4	3897,0	

1) Включаючи не розподілених по групах.

Чисельність і зарплата працівників профспілкових організацій УРСР  
на 1/IV 1936 р.

Табл. 19

	Роки	Чисельність працівників	Пересічна місячна зарплата за березень (в карб.)
а	б	1	2
Рада професійних спілок України . . . . .	1935 1936	129 115	349 322
Центральні комітети професійних спілок . . . . .	1935 1936	733 807	397 371
Обласні ради професійних спілок . . . . .	1935 1936	538 676	313 287
Обласні комітети і уповноважені ЦК професій- них спілок . . . . .	1935 1936	1834 2187	305 309
Районні ради професійних спілок . . . . .	1935 1936	892 954	241 231
Низові професійні організації (фабзавкоми, міс- цевкомми і групкомми) . . . . .	1935 1936	14308 19056	221 221
Інші профспілкові організації . . . . .	1935 1936	— 213	— 293
Разом по всіх профспілкових організаціях . . . . .	1935 1936	18434 24008	240 237

Ліквідація безробіття в УРСР

(кількість безробітних, що лічилися на обліку бірж праці)

Табл. 20

Групи безробітних	1/X 1926 р.	1/X 1928 р.	1/IV 1929 р.	1/X 1929 р.	1930 р.
а	1	2	3	4	5
Всього безробітних . . . . .	215617	245966	337765	220274	Безробіття ліквідовано
В тому числі:					
1. Робітники промисловості . . . . .	55323	67884	108395	57630	
З них—кваліфіковані і півкваліфіковані . . . . .	40611	47415	80848	41534	
2. Працівники культури, охорони здоров'я і управління	41753	46843	48762	32245	

#### IV. ПРАЦЯ В ПРОМИСЛОВОСТІ



А. ЗВЕДЕНІ ПОКАЗНИКИ ПО ВСІХ ГАЛУЗЯХ

Чисельність робітників великої промисловості за 1902—1936 рр.  
(на початок року, в тисячах)

Т а б л. 1

Роки	Чисельність робітників	Роки	Чисельність робітників	Роки	Чисельність робітників
	2	1	2	1	2
1902	360,2	1909	449,5	1916	635,3
1903	354,7	1910	441,7	1917	812,5
1904	370,7	1911	481,0	1918	нема від.
1905	372,4	1912	513,4	1919	нема від.
1906	371,0	1913	549,4	1920	нема від.
1907	418,0	1914	642,3	1921	297,8
1908	431,3	1915	631,4	1922	265,3

Т а б л. 1 (продовження)

Роки	Чисельність робітників	Роки	Чисельність робітників
1	2	1	2
1923	277,4	1930	779,7
1924	349,0	1931	1044,3
1925	385,2	1932	1307,7
1926	541,1	1933	1275,1
1927	617,9	1934	1280,7
1928	653,9	1935	1352,8
1929	689,5	1936	1459,0

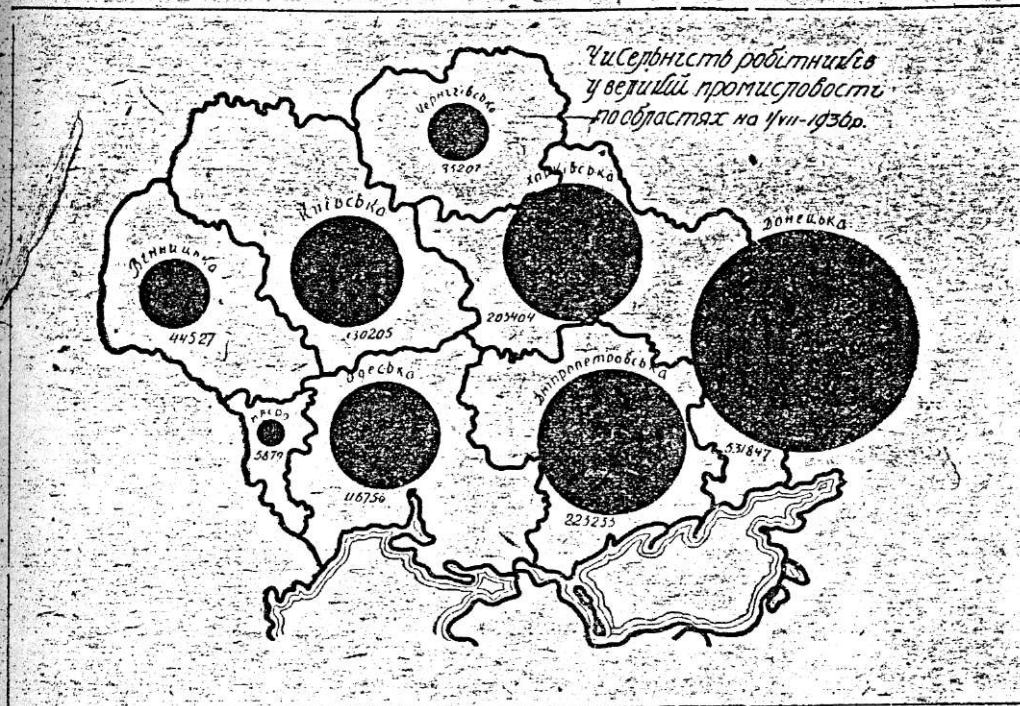
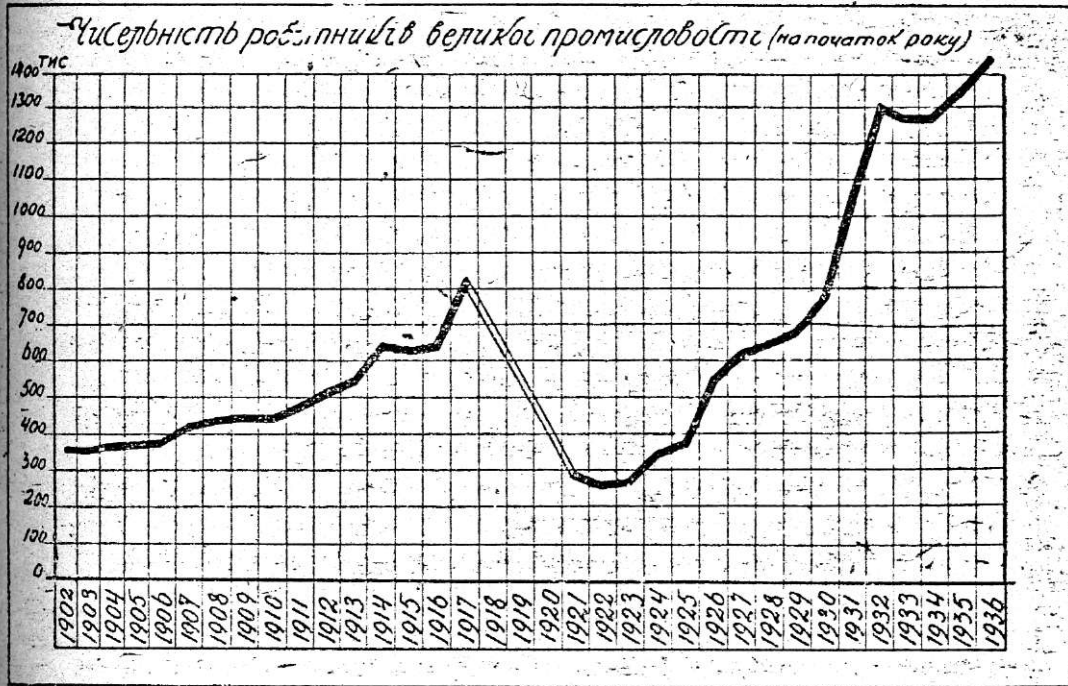

Чисельність робітників великої промисловості за 1914—1936 рр.

Табл. 2

Галузі промисловості	1914 рік	1922 рік	1923 рік	1924	1925 рік	1926 рік	1927 рік	1928 рік
а	1	2	3	4	5	6	7	8
Разом по всіх галузях	642308	265314	277417	349032	385207	541103	617908	653919
1. Кам'яновугільна . . . . .	201000	117334	118554	136896	115181	152238	193544	191187
2. Залізорудна . . . . .	23774	1417	1796	2568	4561	11992	11814	15541
3. Добування мінералів . . . . .	10347	68	455	983	2149	6006	4485	5270
4. Хемічна . . . . .	10135	7219	6701	6948	8215	13130	13810	12720
5. Виробництво цегли . . . . .	27594	1960	3148	5487	7503	12062	12861	13862
6. Металургія чорних металів . . . . .	70124	28842	26132	32893	39107	71384	88276	96139
7. Машинобудування і металообробна . . . . .	67226	34002	36135	44453	57994	84102	87226	96077
8. Паперова . . . . .	5994	1446	1590	1949	2544	3993	4282	4646
9. Поліграфічна . . . . .	6813	4739	5428	6837	8124	9721	9056	9801
10. Шкіряно-хутрова . . . . .	н. від.	5516	5297	4785	3633	4531	4196	4472
11. Борошняна і круп'яна . . . . .	10973	5998	8715	10202	9344	11460	10237	10080
12. Цукрова . . . . .	126343	25004	30902	56915	76088	87089	99217	105430

Табл. 2 (продовження)

Галузі промисловості	1929 рік	1930 рік	1931 рік	1932 рік	1933 рік	1934 рік	1935 рік	1936 рік
а	9	10	11	12	13	14	15	16
Разом по всіх галузях	689547	779735	1044311	1307718	1275109	1280723	1352817	1459035
1. Кам'яновугільна . . . . .	207962	216349	233353	319664	300285	302244	287053	282100
2. Залізорудна . . . . .	15994	20276	21869	22418	20892	21989	25207	24567
3. Добування мінералів . . . . .	6385	15466	23147	29804	30844	31066	36096	37799
4. Хемічна . . . . .	23445	29051	41819	50123	51620	56595	59332	59711
5. Виробництво цегли . . . . .	9733	11142	17907	23244	30533	27654	35825	32713
6. Металургія чорних металів . . . . .	109705	114067	134282	155404	153218	153760	169313	166608
7. Машинобудування і металообробна . . . . .	101900	134338	246000	325100	310500	295100	348546	403174
8. Паперова . . . . .	4782	5800	6800	4682	4500	4200	3287	3659
9. Поліграфічна . . . . .	9437	11182	14445	16874	14001	13218	12256	13261
10. Шкіряно-хутрова . . . . .	4808	5489	7359	7189	7304	5683	4816	7223
11. Борошняна і круп'яна . . . . .	6160	7120	7754	9371	8603	11343	8623	11643
12. Цукрова . . . . .	85930	74133	94386	104566	99035	100997	81343	110035

Чисельність працівників великої промисловості за 1929—1936 рр.

Табл. 3

Галузі промисловості	На початок року	Робітники	Учні	Інжен.-технічні робітники 1)	Службовці	Молодший обл. пер. сонал	Всі працівники
а	б	1	2	3	4	5	6
✓ Разом по всіх галузях . . . . .	1929	606532	30257	—	65371	30658	732818
	1930	675435	33421	—	80527	34216	823599
	1931	912400	82044	—	119633	41814	1155891
	1932	1072647	141306	—	171278	65609	1450840
	1933	1055455	112389	84510	109397	76840	1438591
	1934	1122746	63024	89391	85717	77199	1438077
	1935	1212842	49972	102279	84528	73741	1523362
	1936	1308546	54871	111557	84901	76947	1636822
1. Електростанції . . . . .	1929	3893	215	—	661	195	4964
	1930	5488	250	—	1041	412	7191
	1931	10274	588	—	1898	1002	13762
	1932	11294	1335	—	2489	1339	16457
	1933	10363	1481	1304	1938	1658	1674
	1934	10929	812	1452	1468	1699	16360
	1935	13223	505	1728	1672	1519	18647
	1936	12991	514	1975	1766	1851	19097
2. Кам'яновугільна . . . . .	1929	193868	5246	—	14585	8848	222547
	1930	201270	6760	—	17624	8319	233973
	1931	211167	14923	—	19706	7263	253059
	1932	276624	26971	—	28160	10069	347824
	1933	261358	22625	10403	18248	16302	328936
	1934	278656	11144	12708	9347	12444	324299
	1935	271016	5814	14646	7207	10223	308906
	1936	265642	6055	15858	6756	10403	304714
3. Добування руд . . . . .	1929	19852	663	—	1800	1208	23523
	1930	23935	554	—	2234	1420	28143
	1931	24616	1593	—	3102	1019	30330
	1932	24649	1828	—	4337	2327	33141
	1933	21794	2898	778	3077	2229	30776
	1934	24762	1246	1489	2302	1204	31003
	1935	28488	1183	1720	1896	1336	34623
	1936	29104	939	1957	1943	1828	35771
В тому числі: Залізо-рудна . . . . .	1929	14614	456	—	1411	924	17405
	1930	18809	392	—	1858	1075	22134
	1931	19549	1564	—	2596	756	24465
	1932	19155	1374	—	3733	1889	26151
	1933	16726	2461	580	2544	1705	24016
	1934	19780	1198	1252	2039	1011	25280
	1935	22983	1036	1484	1646	1188	28337
	1936	22278	753	1609	1637	1536	27813
4. Соляна . . . . .	1929	1529	57	—	174	55	1815
	1930	1854	55	—	197	64	2170
	1931	2161	58	—	270	123	2612
	1932	2139	287	—	292	145	2863
	1933	1938	207	116	202	177	2640
	1934	2375	135	135	173	154	2972
	1935	1920	152	125	171	92	2469
	1936	1962	107	131	148	172	2520

1) До 1932 р. інжен.-технічні робітники обліковувались спільно з службовцями.

Т а б л. 3 (продовження)

Галузі промисловості	На початок року	Робітники	Учні	Інжен.-технічні робітники	Службовці	Молодий обслугов. персонал	Всі працівники
а	б	1	2	3	4	5	6
5. Хемічна . . . . .	1929	21306	866	—	3088	1273	26533
	1930	25947	892	—	4042	2212	33093
	1931	36494	3117	—	6151	2208	47970
	1932	41082	5936	—	8660	3105	58783
	1933	42594	5200	4847	5751	3826	62218
	1934	49736	2351	5870	4803	4508	67268
	1935	52933	2028	6061	4663	4371	70056
	1936	52983	2089	6628	4519	4639	70858
В тому числі: Коксо-хемічна . . . . .	1932	17420	1130	—	3445	1261	23256
	1933	18007	927	—	4129	1606	24669
	1934	24042	963	2736	2062	2068	31871
	1935	23623	598	2609	1843	1951	30624
	1936	23653	481	2734	1798	1979	30645
6. Виробництво цементу	1929	2352	140	—	288	205	2985
	1930	2779	189	—	369	153	3490
	1931	4252	399	—	682	260	5593
	1932	3957	87	—	710	314	5068
	1933	4337	371	320	548	600	6176
	1934	3306	130	268	256	353	4313
	1935	4231	125	319	342	319	5336
	1936	4410	153	318	289	318	5488
7. Виробництво цегли .	1929	8656	272	—	1336	805	11069
	1930	9822	436	—	1552	884	12694
	1931	15765	790	—	2433	1352	20340
	1932	19671	1592	—	3436	1981	26680
	1933	25852	1824	1739	2926	2857	35198
	1934	24060	975	1744	2162	2619	31560
	1935	32446	671	2299	2464	2708	40588
	1936	30532	277	2260	2091	1904	37064
8. Скляна . . . . .	1930	4171	229	—	475	156	5031
	1931	4831	382	—	559	188	5960
	1932	6205	617	—	884	316	8022
	1933	4605	447	304	475	305	6136
	1934	4445	331	305	350	338	5769
	1935	5062	360	317	334	420	6493
	1936	6212	242	310	277	411	7452
9. Фарфоро-фаянсова .	1930	14055	510	—	1030	470	16065
	1931	15729	763	—	1381	591	18464
	1932	15144	804	—	1475	515	17938
	1933	14380	778	606	1136	543	17443
	1934	14330	532	603	866	784	17115
	1935	14267	573	550	775	832	16997
	1936	18003	781	690	966	709	21149
10. Металургія чорних металів . . . . .	1929	100490	4661	—	8883	4554	118588
	1930	102851	5471	—	10370	5745	124437
	1931	115337	12548	—	13747	6397	148029
	1932	123344	23299	—	16205	8761	171609
	1933	127515	15573	9137	8557	10130	170912
	1934	151252	8725	9669	6974	9445	186065
	1935	154990	5371	9671	6270	8952	185254
	1936	152964	5734	9208	5557	7910	181373

Табл. 3 (продовження)

Галузі промисловості	На початок року	Робітники	Учні	Інжен.-технічні робітники	Службовці	Молодий обслугов. персонал	Всі працівники
а	б	1	2	3	4	5	6
11. Металургія кольорових металів . . . . .	1929	200	—	—	15	11	226
	1930	319	—	—	37	36	392
	1931	285	—	—	38	21	344
	1932	4929	84	—	392	269	2674
	1933	1896	111	166	178	222	2573
	1934	3213	85	478	330	315	4421
	1935	4565	275	505	358	532	6235
	1936	5114	161	527	330	531	6663
12. Машинобудування і металообробка . . . . .	1929	84700	7021	—	12289	3833	107843
	1930	120872	8235	—	19311	5331	153749
	1931	207823	30602	—	37050	8533	284008
	1932	252785	54424	—	57948	12504	377661
	1933	249835	40548	33729	28429	14921	367462
	1934	249767	23110	31761	22272	15957	342867
	1935	309324	20224	37594	25533	18998	411673
	1936	357415	24952	42541	26575	20807	472290
13. Лісопильно-фанерна . . . . .	1929	4173	187	—	530	404	5294
	1930	6791	174	—	679	483	8127
	1931	11410	339	—	1211	736	13696
	1932	13743	428	—	1895	827	16893
	1933	12450	267	744	1387	1059	15907
	1934	9793	227	570	801	831	12222
	1935	12109	242	659	1072	603	14685
	1936	12430	216	717	1092	527	14982
14. Меблева . . . . .	1930	3041	187	—	320	156	3704
	1931	3665	246	—	473	131	4515
	1932	5865	572	—	1029	256	7722
	1933	5883	679	646	872	473	8553
	1934	5370	645	483	674	476	7648
	1935	5861	610	472	530	340	7813
	1936	7818	713	600	705	436	10272
	15. Паперова . . . . .	1929	4226	326	—	528	230
1930		3337	197	—	415	208	4157
1931		3616	329	—	505	194	4644
1932		4015	466	—	641	201	5323
1933		3361	458	293	409	237	4758
1934		3361	272	274	293	285	4485
1935		3006	168	214	222	113	3723
1936		3341	125	244	230	193	4133
16. Поліграфічна . . . . .	1929	8247	807	—	923	383	10360
	1930	10127	654	—	1154	401	12336
	1931	11234	2701	—	1559	510	16004
	1932	12780	3409	—	2225	685	19099
	1933	10932	2265	967	1363	804	16331
	1934	10429	1910	936	1285	879	15439
	1935	9454	2154	827	1017	648	14100
	1936	10796	1741	875	1134	724	15270
17. Текстильна . . . . .	1929	11981	709	—	844	283	13817
	1930	14543	846	—	1069	436	16894
	1931	16610	1552	—	1606	446	20214

Табл. 3 (продовження)

Галузі промисловості	На початок року	Робітники	Учні	Інжен.-технічні робітники	Службовці	Молодший обслуж. персонал	Всі працівники
а	б	1	2	3	4	5	6
	1932	17511	1768	—	1935	537	21751
	1933	18475	1508	994	1788	870	23635
	1934	17214	1050	1127	1416	1137	21944
	1935	16945	725	1151	1288	816	20925
	1936	19741	677	1212	1302	931	23863
В тому числі: Вовняна	1929	3630	231	—	361	108	4330
	1930	4229	224	—	413	150	5016
	1931	4211	489	—	467	165	5332
	1932	4389	536	—	645	182	5752
	1933	5321	727	346	564	228	7186
	1934	5163	489	376	440	378	6846
	1935	4741	347	357	401	252	6098
	1936	4597	394	353	343	242	5929
Коноп'яно-джутова	1929	8327	478	—	481	171	9457
	1930	9330	439	—	540	226	10535
	1931	10629	793	—	871	173	12466
	1932	11593	1050	—	1064	216	13923
	1933	9321	586	378	701	205	11191
	1934	7379	373	339	461	281	8833
	1935	7720	213	337	417	176	8863
	1936	9428	137	318	421	199	10503
18. Шкіряно-хутрова	1929	4407	122	—	605	279	5413
	1930	5078	143	—	734	268	6223
	1931	6837	171	—	1054	351	8413
	1932	6623	170	—	1092	396	8281
	1933	6539	221	661	839	544	8804
	1934	4909	170	505	603	604	6791
	1935	5511	223	592	588	537	7451
	1936	6322	301	706	610	600	8539
19. Трикотажна	1929	3254	156	—	218	90	3718
	1930	4884	270	—	397	160	5711
	1931	6965	451	—	626	189	8231
	1932	6957	2428	—	935	262	10582
	1933	10201	1291	500	882	423	13297
	1934	10092	742	480	649	479	12442
	1935	12026	943	580	642	451	14642
	1936	12039	743	676	654	476	14588
20. Швейна	1929	9443	983	—	855	225	11506
	1930	14481	1318	—	1314	312	17425
	1931	28943	3180	—	2567	619	35309
	1932	29000	3113	—	3045	618	35776
	1933	32060	2904	1912	2384	880	40140
	1934	30403	1680	2174	1939	1038	37234
	1935	33983	2051	2504	2206	1383	42127
	1936	31662	1638	2338	2084	1273	38995
21. Взуттєва	1930	12299	878	—	1188	383	14748
	1931	14593	829	—	1792	495	17709
	1932	13449	1634	—	2680	593	18356
	1933	14100	1578	1185	2192	757	19812
	1934	12556	1279	1187	1516	859	17397
	1935	11245	1066	1219	1088	790	15408
	1936	13796	1031	1373	1163	889	18252



Табл. 3 (продовження)

Галузі промисловості	На початок року	Робітники	Учні	Інжен.-технічні робітники	Службовці	Молодий обслугов. персонал	Всі працівники
а	б	1	2	3	4	5	6
22. Харчосмакова	1929	86792	4681	—	13635	5796	110904
	1930	63293	3574	—	12282	5160	84309
	1931	121313	4414	—	16132	7035	148894
	1932	132485	6426	—	23480	9693	172084
	1933	118802	6183	9668	18976	11853	165482
	1934	151796	3967	12440	19743	15158	203104
	1935	141361	2506	13965	17809	12338	187979
	1936	178103	3276	15402	18142	13545	228468
В тому числі: М'ясна	1930	1173	62	—	163	107	1505
	1931	2773	135	—	461	152	3521
	1932	6049	453	—	1338	400	8240
	1933	6654	886	535	1023	529	9627
	1934	4046	539	447	794	506	6332
	1935	5666	230	491	744	348	7479
	1936	8464	272	622	899	553	10810
Олійна і маргаринова	1929	1293	48	—	247	78	1666
	1930	1596	68	—	276	82	2022
	1931	1564	78	—	330	116	2088
	1932	2009	211	—	490	178	2888
	1933	1942	218	205	381	279	3025
	1934	2559	101	206	352	366	3584
	1935	2764	114	247	335	316	3776
	1936	2749	74	252	327	141	3543
Борошняна і круп'яна	1929	5161	361	—	1648	638	7808
	1930	6189	313	—	1564	618	8684
	1931	6799	349	—	1518	606	9272
	1932	8239	400	—	1782	732	11153
	1933	7356	337	762	1543	910	10908
	1934	10016	70	1569	1578	1257	14490
	1935	7999	43	1511	1401	581	11535
	1936	10999	142	2047	1904	502	15594
Хлібопечення	1930	3060	114	—	403	263	3840
	1931	3920	160	—	461	333	4874
	1932	6205	409	—	1000	771	8385
	1934	10464	226	701	1984	1789	15164
	1935	13587	218	1146	2797	3030	20778
	1936	16392	359	1768	3075	2316	23910
	Цукрова.	1929	56852	3345	—	8063	3680
1930		32396	2119	—	6716	2990	44221
1931		79291	2593	—	9206	4460	95550
1932		69206	2358	—	11067	4864	87495
1933		61426	1386	4661	7600	5807	80880
1934		76332	1284	5416	6904	5650	95586
1935		61148	795	5831	5666	3455	76895
1936		86037	1040	5576	4599	4322	101574

Т а б л. 3 (продовження)

Галузі промисловості	На початок року	Робітники	Учні	Інжен.-технічні робітники	Службовці	Молодий обслугов. персонал	Всі працівники
а	б	1	2	3	4	5	6
В тому числі: Кондитерська . . .	1929	3799	237	—	438	204	4678
	1930	4567	414	—	534	283	5798
	1931	7738	529	—	954	529	9750
	1932	13736	1187	—	1960	988	17871
	1933	10487	963	816	1866	1314	15446
	1934	12300	513	817	1787	1367	16784
	1935	13790	469	843	1516	1258	17876
	1936	16438	642	856	1342	1253	20531
" " Консервна	1930	950	36	—	145	51	1182
	1931	2776	121	—	334	72	3303
	1932	4331	361	—	965	168	5825
	1933	3800	805	451	855	319	6230
	1934	4944	405	457	813	607	7226
	1935	3962	203	483	563	727	5938
	1936	5097	191	463	507	791	7049
" " Фабрики-кухні . . .	1931	98	—	—	—	8	106
	1932	1843	284	—	257	444	2828
	1933	3002	409	54	563	242	4270
	1934	2591	331	85	517	300	3824
	1935	3418	142	163	626	445	4794
	1936	2020	56	93	483	268	2920
" " Гуральницька і горіччана	1930	4262	31	—	1177	260	5730
	1931	6529	12	—	1350	267	8158
	1932	8447	84	—	2220	395	11146
	1933	8411	39	817	1907	534	11708
	1934	12380	30	1210	1986	1565	17171
	1935	8581	13	1176	951	384	11105
	1936	8415	29	1325	874	924	11567
" " Тютюнова і махоркова	1929	5648	185	—	494	181	6508
	1930	4056	139	—	441	142	4778
	1931	3815	198	—	400	118	4531
	1932	3453	313	—	432	126	4324
	1933	3308	92	163	311	165	4039
	1934	3065	137	159	311	221	3893
	1935	3419	96	197	302	222	4236
	1936	3974	191	216	296	250	4927
23. Водогонні і газові заводи . . . . .	1930	1077	110	—	245	229	1661
	1931	1248	159	—	355	239	2001
	1932	1411	301	—	427	273	2412
	1933	2382	229	330	546	435	3922
	1934	2709	185	347	593	715	4549
	1935	3191	168	436	702	704	5201
	1936	3135	108	465	637	821	5166

## Зміни чисельності робітників великої

(на 1 число)

Галузі промисловості	Роки	Січень	Лютий	Березень
а	1	2	3	4
Разом по всіх галузях . . . . .	1925	323893	318365	320827
	1928	580221	557490	556839
	✓ 1932	1072647	1050041	1018371
	✓ 1935	1212842	1192368	1197005
	✓ 1936	1308546	1280051	1270952
1. Електростанції . . . . .	1932	11294	11462	11137
	1935	13223	14504	14504
	1936	12991	13335	13522
2. Кам'яновугільна . . . . .	1925	109995	109050	109807
	1928	183849	182008	179962
	1932	276624	271025	265202
	1935	271016	272937	272094
	1936	265642	263304	264280
3. Добування руд . . . . .	1925	6048	6390	6492
	1928	18655	19083	19263
	1932	24649	24311	23072
	1935	28488	26885	26940
	1936	29104	26699	26267
В тому числі: Залізорудна . . . . .	1925	4347	4443	4426
	1928	14679	15051	15066
	1932	19155	19309	18302
	1935	22983	21319	21177
	1936	22278	19901	19170
4. Хемічна . . . . .	1925	7612	7567	7529
	1928	11779	11933	12126
	1932	41082	46115	43182
	1935	52933	53925	52996
	1936	52983	54557	55388
В тому числі: Коксохемічна . . . . .	1932	17420	20127	17130
	1935	23623	23708	23707
	1936	23653	25702	26180
5. Виробництво цементу . . . . .	1925	662	689	781
	1928	2471	2483	2504
	1932	3957	5859	5756
	1935	4231	3993	3912
	1936	4410	4308	4289
6. Виробництво будівельної цегли . . . . .	1932	9796	11488	10542
	1935	11223	9820	9202
	1936	11573	10726	10612

промисловості по місяцях за 1925—1936 рр.

кожного місяця

Табл. 4

Квітень	Травень	Червень	Липень	Серпень	Вересень	Жовтень	Листопад	Грудень
5	6	7	8	9	10	11	12	13
322906	318847	327518	340639	358174	380350	429548	497134	506293
555249	561665	581212	588345	598024	599990	613727	659755	660462
1015830	1005165	1008745	1014764	983400	977378	1000527	1043557	1061714
1198345	1203958	1212289	1220103	1220275	1221152	1266813	1296623	1309166
1271733	1275551	1288218	1291142	1287269	1289844	1340148	1360250	1376573
11020	10521	9932	9633	10368	10478	10421	10318	10408
14301	14693	14995	14537	14052	13890	13836	13461	13309
13256	12782	12580	12931	12918	13047	12930	12852	12826
108678	103566	102757	103320	106904	114762	131744	143750	146609
178064	176595	183258	185391	187154	188807	198991	201570	200593
259884	253947	253943	250407	234179	226403	229356	239282	250351
270046	263112	257665	255987	250522	248953	245406	248300	256732
260414	253408	250177	248820	245088	241657	246248	251912	265767
6900	7747	8872	9790	11820	13426	16825	16365	16733
18974	19514	19836	20431	21070	21049	21248	20715	20709
23115	22696	22193	21180	20733	19905	20022	19960	20980
27572	26782	26180	26221	25787	27338	28227	28486	29041
24002	24918	24594	23744	22486	22441			
4655	5200	6105	6693	7801	9183	12173	11309	11580
14681	15224	15460	15819	16083	15865	15845	15477	15365
18320	17996	17591	16769	16214	15543	15715	15516	16356
21058	21106	20679	20682	19857	21728	21966	22080	22383
17485	18376	18128	17535	16693	16726	17194	17641	18223
7679	8004	8971	8833	9707	10227	10820	11334	11635
12350	12387	13116	13662	13709	13870	13629	13568	13467
47877	47667	45102	44879	42761	42589	42848	42645	42127
53729	52407	51597	51120	51758	52129	52441	52308	52401
55460	54849	54769	54702	54538	56392			
21233	21233	18433	18137	18121	18022	17865	18131	17357
23927	23724	23002	22844	23623	23728	23755	23416	23536
26234	25735	25227	24630	24679	25469			
965	1674	1270	1439	2050	2054	2255	2307	2292
2515	2831	2797	2764	2878	2904	2872	2730	2587
4216	4221	4365	4503	4826	4693	4237	4101	4013
4283	4268	4399	4390	4353	4432	4442	4329	4395
4376	4546	4586	4781	4862	4799	4775	4737	4789
11909	17224	20415	21021	19869	18235	17056	14119	12135
9967	15838	21094	22479	21945	20900	18645	13275	11112
14106	22381	26936	28493	28465	28038	126216	18613	14648

Галузі промисловості	Роки	Січень	Лютий	Березень
а	1	2	3	4
7. Металургія чорних металів . . . . .	1925	36350	36278	36962
	1928	91589	95730	97082
	1932	123344	124226	121448
	1935	154990	151727	151853
	1936	152964	146563	146636
8. Машинобудування і металообробна . . . . .	1925	40466	40892	41414
	1928	92205	90942	91361
	1932	252785	249028	244525
	1935	309324	307278	312959
	1936	357415	359786	357893
9. Лісопильно-фанерна . . . . .	1925	3401	3340	2998
	1928	3890	4380	4705
	1932	13743	13428	13530
	1935	12109	11703	12120
	1936	12430	12625	12233
10. Паперова . . . . .	1925	2530	2447	2797
	1928	4434	4506	4458
	1932	4015	3619	3704
	1935	3006	3028	3027
	1936	3341	3361	3426
11. Поліграфічна . . . . .	1925	8227	8308	8362
	1928	10553	10729	10580
	1932	12780	11719	11560
	1935	9454	9761	9800
	1936	10796	11125	11230
12. Текстильна . . . . .	1925	7073	7058	7037
	1928	11949	12189	12330
	1932	17511	18441	18134
	1935	16945	17806	18258
	1936	19741	19899	19703
13. Шкіряно хутрова . . . . .	1925	3507	3571	3515
	1928	4241	4186	4254
	1932	6623	6123	5703
	1935	5511	5404	5432
	1936	6322	6439	6634
14. Швейна . . . . .	1925	3872	3635	3730
	1928	6529	7082	7288
	1932	29000	28943	29414
	1935	33983	33323	33930
	1936	31662	31845	31744

Табл. 4 (продовження)

Квітень	Травень	Червень	Липень	Серпень	Вересень	Жовтень	Листопад	Грудень
5	6	7	8	9	10	11	12	13
38545	41235	45237	49094	53773	58958	62399	65234	65339
98532	102217	105658	108249	109161	109935	110202	106540	104838
120473	120240	120580	121708	117515	117230	119407	121186	124449
151193	154626	153594	151772	149625	148252	149674	150298	150507
145963	145359	145623	146542	146542	147275	148895	150682	151285
42394	42880	44740	46304	48349	51174	53003	54915	55710
90233	90384	91535	93263	93890	94853	95315	95164	96677
248344	246314	247573	249219	252847	250367	253940	250441	250224
316058	317033	320079	325401	329077	328130	335235	341472	348995
359107	359308	360833	364267	364137	366513	371925	374943	380647
3149	3105	3617	4132	3925	3692	3125	2855	3003
4617	4324	4565	5307	5530	5185	4671	3861	4118
13711	12855	12555	12865	11448	11600	11841	12030	12608
11929	11637	13074	13616	13302	13680	13116	12498	12470
12127	11856	12863	13197	13118	13013	12870	12304	11800
2938	2915	2987	3093	3371	3350	3571	3827	3874
4351	4371	4538	4685	4673	4653	4661	4563	4547
3767	3500	3414	3348	3387	3423	3355	3382	3457
2978	3021	3046	3044	3034	2990	3013	2982	3085
3406	3299	3289	3315	3312	3362			
8475	8359	8743	8881	8993	9123	9248	9449	9514
10274	10256	10629	10736	10834	10950	11236	11035	11179
11384	11157	11534	11394	11491	11221	11083	11275	11141
9312	9854	10306	10122	10394	10340	10544	10721	10694
11207	11186	11066	11164	11052	10820	10765	10658	10530
7039	7002	7017	6664	7137	8149	9001	9302	9516
12371	12475	12644	12776	12774	12780	12686	12578	12662
18791	18547	19405	19560	17297	17269	17667	17565	17830
18353	18034	17957	18085	18099	17797	18315	19342	19904
19746	19651	19989	19877	19976	19936			
3491	3584	3911	4078	3955	3972	4173	4296	4354
4190	4200	4596	4780	4905	4816	4575	4591	4487
5839	5772	5842	6024	6282	6425	6162	5940	6016
5672	5839	6015	5960	5927	5932	5952	6028	6318
6694	6747	6830	6776	6701	6728	6836	6802	7006
3610	3308	3318	3248	3455	3287	3372	3399	3448
7679	7809	8090	8293	8634	9016	9496	9832	10226
30262	30920	30255	31117	27474	26993	28469	28863	31306
34144	33420	33503	32934	32265	32328	32799	32725	32053
31852	32068	32274	32646	32613	33265	33664	33832	33832

Галузі промисловості	Р о к и	Січень	Лютий	Березень
а	1	2	3	4
15. Взуттева . . . . .	1925	2840	2671	2614
	1928	5131	5505	5810
	1932	13449	13446	13288
	1935	11245	11395	11710
	1936	13796	13708	13736
16. Харчосмакова . . . . .	1925	50903	45754	45182
	1928	88611	61955	59515
	1932	134624	105968	97482
	1935	141361	126875	125572
	1936	178103	152801	141738
В тому числі: Цукрова . . . . .	1925	28739	24571	24782
	1928	56454	29559	27595
	1932	69206	47592	41910
	1935	61148	46707	45007
	1936	86037	67331	56274
Кондитерська . . . . .	1925	2183	2030	2068
	1928	3969	3974	3805
	1932	13736	11385	10853
	1935	13790	12951	13613
	1936	16438	16998	17377
Тютюнова і махоркова . . . . .	1925	6133	5119	4961
	1928	5969	6175	5931
	1932	3453	3428	3587
	1935	3419	3670	3830
	1936	3974	3973	4010

Табл. 4 (продовження)

Квітень	Травень	Червень	Липень	Серпень	Вересень	Жовтень	Листопад	Грудень
5	6	7	8	9	10	11	12	13
2416	2455	2400	2349	2424	2533	2841	2980	3153
6042	6062	6360	6346	6448	6636	6997	6746	7563
13451	12858	12883	13078	12820	13161	13641	14035	13941
11899	11954	12329	12396	12466	12278	12821	13661	14044
13819	14058	14508	14629	14819	15634	16275	16633	17282
43064	37988	32554	34461	35256	37026	56723	107057	109884
57952	56912	50016	45174	46688	47502	57090	112204	114138
91015	84489	84278	88005	85763	95589	109443	146844	146782
121867	121198	117916	121996	125459	130094	174740	199852	198311
141837	139845	143159	139797	142453	143878	183157	203121	202715
22966	18190	12877	14748	15451	15380	32825	80960	81182
26151	26305	21051	16533	17985	18641	25878	80657	82274
35590	32629	33099	36484	35239	38325	47268	82934	85376
39600	38022	33788	37644	38637	37820	77326	104670	103237
55705	53219	55238	47739	48264	46913	79471	98385	97893
1954	1908	1884	1965	2070	2097	2257	2325	2337
3770	3679	3502	3524	3708	3663	3920	3877	3957
10561	8999	8384	8331	7576	8298	8585	11265	12287
13745	13391	13549	13484	13732	14402	15091	15915	16319
17611	17456	17392	17340	16785	16785	17641	18082	18281
5010	5061	5202	5291	4818	4915	5291	5827	6371
5917	5787	5734	5882	6003	5680	5939	5780	5754
3562	3477	3473	3701	3843	3802	3849	3823	3724
3968	3884	3770	3869	3758	3696	3757	3911	3956
3903	3803	3746	3806	3806	3757	3813	3721	3851



Чисельність працівників великої промис

Галузі промисловості	На початок року	Київська		Чернігівська		Вінницька	
		Всі працівники	В т. ч. робітники	Всі працівники	В т. ч. робітники	Всі працівники	В т. ч. робітники
а	б	1	2	3	4	5	6
✓ Разом по всіх галузях . . .	1933 1936	140198 169536	98652 129100	26818 45773	19654 36169	64080 69801	47825 56460
1. Електростанції . . . . .	1933 1936	1493 2030	1069 1445	286 328	191 227	231 497	161 329
2. Паливна . . . . .	1933 1936	1355 1601	974 1075	807 1229	542 909	452 580	332 451
В тому числі: Кам'яновугільна . . . . .	1933 1936	— 279	— 213	— —	— —	— —	— —
3. Добування руд . . . . .	1933 1936	— —	— —	— —	— —	— —	— —
В тому числі: Залізородна . . . . .	1933 1936	— —	— —	— —	— —	— —	— —
4. Добування мінералів . . . . .	1933 1936	1610 3437	1149 2685	993 540	917 461	6087 5036	5033 4251
5. Хемічна . . . . .	1933 1936	2535 3587	1798 2600	3911 5880	2713 4212	1088 732	791 545
6. Виробництво цементу . . . . .	1933 1936	— 292	— 224	— —	— —	— —	— —
7. Виробництво будівельної цегли . . . . .	1933 1936	1757 2728	1276 2138	471 711	313 521	1328 490	1053 326
8. Металургія чорних металів . . . . .	1933 1936	— —	— —	— —	— —	— —	— —
9. Машинобудування і металообробна . . . . .	1933 1936	36533 48693	23803 34915	4896 9266	3379 7116	5029 6424	3415 4699
10. Лісопильно-фанерна . . . . .	1933 1936	5786 6729	4417 5642	1815 1748	1506 1453	1505 1479	1200 1187
11. Меблева . . . . .	1933 1936	3595 3152	2357 2460	252 563	195 432	391 410	266 310

лювісті по областях за 1933—1936 рр.

Табл. 5

Харківська		Дніпропетровська		Одеська		Донецька		Молдавська АРСР		УРСР	
Всі працівники	В т. ч. робітники	Всі працівники	В т. ч. робітники	Всі працівники	В т. ч. робітники	Всі працівники	В т. ч. робітники	Всі працівники	В т. ч. робітники	Всі працівники	В т. ч. робітники
7	8	9	10	11	12	13	14	15	16	17	18
227216	159734	195989	141108	137339	97802	640926	486699	6025	3981	1438591	1055455
265185	202968	268790	214230	148793	113914	661313	550324	7631	5381	1636822	1308546
2738	1712	1426	867	1226	837	9187	5421	157	105	16744	10363
2697	1888	1885	1191	1905	1337	9401	6372	354	202	19097	12991
124	76	271	236	254	205	328411	260917	—	—	331674	263282
141	52	363	286	317	253	303830	264942	—	—	308061	267968
—	—	271	236	254	205	328411	260917	—	—	328936	261358
—	—	363	286	242	201	303830	264942	—	—	304714	265642
—	—	29912	21159	—	—	864	635	—	—	30776	21794
—	—	34493	28140	—	—	1278	964	—	—	35771	29104
—	—	24016	16726	—	—	—	—	—	—	24016	16726
—	—	27813	22278	—	—	—	—	—	—	27813	22278
1323	1118	4847	3887	2366	1878	16381	13499	543	396	34150	27877
1357	1224	6752	5752	2534	2105	21058	17814	675	589	41389	34881
2429	1422	3885	2682	2608	1795	45762	31393	—	—	62218	42594
4934	3488	8939	6943	1825	1213	44961	33982	—	—	70858	52983
258	176	354	286	—	—	5272	3651	—	—	6176	4337
147	120	1375	1133	—	—	3966	3157	—	—	5488	4410
4405	3261	2052	1574	653	478	5146	4002	171	127	15983	12084
2801	2169	3267	2735	430	299	3986	3249	175	136	14588	11573
—	—	76861	57925	1249	959	92802	68631	—	—	170912	127515
—	—	85386	71312	1080	954	94907	80698	—	—	181373	152964
111739	74019	50493	33245	67904	47207	90238	64318	630	449	367462	249835
131509	97032	87668	67258	80015	61100	108798	85018	417	277	472290	357415
2225	1689	1957	1511	2262	1853	91	67	266	207	15907	12450
2351	1893	638	532	1587	1337	125	107	325	279	14982	12430
2119	1470	—	—	1683	1243	273	199	240	153	8553	5883
3095	2259	865	713	917	691	1109	829	161	124	10272	7818

Галузі промисловості	На початок року	Київська		Чернігівська		Вінницька	
		Всі працівники	В т. ч. робітники	Всі працівники	В т. ч. робітники	Всі працівники	В т. ч. робітники
а	б	1	2	3	4	5	6
12. Паперова . . . . .	1933 1936	1207 984	773 787	— —	— —	2329 2206	1657 1808
13. Поліграфічна . . . . .	1933 1936	4219 3538	3014 2593	230 288	134 198	521 578	344 400
14. Текстильна . . . . .	1933 1936	2622 2886	2018 1949	899 2226	751 1758	915 597	601 481
В тому числі: Конопельно-джутова	1933 1936	188 54	153 38	— —	— —	— —	— —
15. Шкіряно-хутрова . . . . .	1936	1134	811	530	414	1472	1084
16. Трикотажна . . . . .	1933 1936	2540 3862	1923 3181	1159 1030	964 877	1022 572	706 484
17. Швейна . . . . .	1933 1936	8651 9406	6961 7734	62 294	38 256	2565 2454	2192 2010
18. Ваутгева . . . . .	1933 1936	8564 8017	5910 6320	493 542	396 423	1188 446	942 307
19. Харчосмакова . . . . .	1933 1936	39267 48311	27772 37442	8840 18954	6164 15615	34689 42299	25471 34782
В т. ч.: Борошняна і круп'яна .	1933 1936	1184 1813	774 1267	511 919	318 653	724 1118	516 815
Хлібопечення . . . . .	1936	2942	2040	686	481	971	694
Цукрова . . . . .	1933 1936	24835 27448	18613 22311	4714 12360	3323 10818	26414 31760	19574 27065
Кондитерська . . . . .	1933 1936	3789 5511	2343 4347	10 251	6 213	994 1069	674 912
Консервна . . . . .	1933 1936	670 855	437 653	— —	— —	— —	— —
Гуральницька і горілчана	1933 1936	2288 2497	1610 1766	985 1478	703 1045	3212 2761	2352 1991
Тютюнова і махоркова .	1933 1936	904 1188	723 997	722 864	612 724	— 277	— 224

Табл. 5 (продовження)

Харківська		Дніпропетровська		Одеська		Донецька		Молдавська РСР		УРСР	
Всі працівники	В т. ч. робітники	Всі працівники	В т. ч. робітники	Всі працівники	В т. ч. робітники	Всі працівники	В т. ч. робітники	Всі працівники	В т. ч. робітники	Всі працівники	В т. ч. робітники
7	8	9	10	11	12	13	14	15	16	17	18
711	542	371	273	140	111	—	—	—	—	4758	3361
424	342	386	296	133	108	—	—	—	—	4133	3341
6390	4185	1054	759	2446	1694	1227	657	244	145	16331	10932
4674	3402	1432	1060	2435	1757	1884	1144	421	242	15270	10796
10359	8246	—	—	7995	6239	784	570	61	50	23635	18475
9711	8231	466	367	7525	6301	795	623	37	26	23863	19741
5343	4484	—	—	4815	4064	784	570	61	50	11191	9321
6075	5397	93	80	4244	3887	—	—	37	26	10503	9428
2595	1929	—	—	2256	1693	511	362	41	29	8539	6322
7216	5523	—	—	1246	1016	114	69	—	—	13297	10201
7645	6298	81	71	1250	1018	148	110	—	—	14588	12039
11677	9270	5819	4342	7592	6059	3488	2970	286	228	40140	32060
10197	8299	5892	4658	5773	4667	4487	3630	492	408	38995	31662
4523	3416	1438	987	3025	2045	581	404	—	—	19812	14100
4432	3314	1394	881	2603	2005	818	546	—	—	18252	13796
42316	31562	10148	7309	21901	15019	5816	4091	2506	1414	165482	118802
57893	45941	13872	10093	27076	20338	16648	11671	3415	2221	228468	178103
3933	2714	1681	1133	1608	1025	1245	869	22	7	10908	7356
5849	4077	2575	1834	1829	1276	1491	1077	—	—	15594	10999
3892	2690	3766	2690	2667	1820	8865	5906	121	71	23910	16392
19276	15372	1054	866	4327	3542	—	—	260	136	80880	61426
24335	21009	483	350	4666	4049	—	—	522	435	101574	86037
6334	4496	529	377	3341	2212	449	379	—	—	15446	10487
7306	5741	858	666	4908	4050	628	509	—	—	20531	16438
—	—	—	—	3256	2065	514	315	1790	983	6230	3800
—	—	38	13	3712	2746	658	532	1786	1153	7049	5097
2969	2128	427	296	973	691	632	504	212	127	11708	8411
3970	2985	—	—	564	425	—	—	297	203	11567	8415
1620	1321	—	—	793	652	—	—	—	—	4039	3308
1827	1430	—	—	771	599	—	—	—	—	4927	3974

Чисельність працівників великої промисловості на 1/VII 1936 р.

Табл. 6

Галузі промисловості	Робітники	Учні	Інженерно-технічні робітники	Службовці	Молодший обслугов. персонал	Всі працівники
а	1	2	3	4	5	6
✓ Разом по всіх галузях . . . . .	1291142	48678	116628	91961	80275	1628684
1. Електростанції . . . . .	12931	478	2073	1965	1840	19287
2. Паливна . . . . .	258637	3686	16411	6290	9809	294833
В тому числі:						
Кам'яновугільна . . . . .	248820	3679	16010	5995	9210	283714
Торфодобувна . . . . .	9817	7	401	295	599	11119
3. Добування руд . . . . .	23744	295	1707	1688	1573	29007
В тому числі:						
Залізородна . . . . .	17535	138	1381	1416	1357	21827
Манганова . . . . .	5560	147	256	231	172	6366
Інші галузі . . . . .	649	10	70	41	44	814
4. Гірнотехнічна . . . . .	2034	65	131	145	152	2527
В тому числі:						
Соляна . . . . .	1760	65	121	137	141	2224
Інші галузі . . . . .	274	—	10	8	11	303
5. Добування мінералів . . . . .	38159	780	1560	2111	2009	44619
6. Добування графіта . . . . .	172	—	14	21	13	220
7. Хемічна . . . . .	51753	1800	6825	4327	4735	69440
В тому числі:						
Коксохемічна . . . . .	24630	302	2929	1787	2002	31650
Газові заводи . . . . .	154	1	32	39	27	253
Основна хемічна . . . . .	15021	677	1673	1214	1263	19848
Промисловість органічного синтеза . . . . .	3540	329	967	284	372	5492
Тонка хемія . . . . .	3003	93	517	460	459	4532
Лісохемічна . . . . .	3952	334	510	353	462	5611
Лакофарбова . . . . .	1453	64	197	190	150	2054
8. Силікатно-керамічна . . . . .	88384	1576	4810	4921	4229	103920
В тому числі:						
Виробництво цементу . . . . .	4781	133	342	304	326	5886
Вир-во вогнетривалої цегли . . . . .	18828	280	1386	1125	856	22475
Вир-во будівельної цегли . . . . .	28493	72	1206	1251	1192	32214
Інші вир-ва будівельн. матеріалів . . . . .	7360	115	497	627	604	9203
Вир-во віконного та дзеркальн. скла . . . . .	7545	141	405	399	438	8928
Вир-во технічного скла . . . . .	147	22	19	22	6	216
Інші вир-ва скляної промисловості . . . . .	10976	293	466	620	460	12815
Вир-во технічного фарфору . . . . .	2815	119	179	193	120	3426
Інші вир-ва фарфорової пр-сті . . . . .	7439	401	310	360	227	8757
9. Металургія . . . . .	152138	5306	10302	9714	8343	185803
В тому числі:						
Металургія чорних металів . . . . .	146542	5106	9735	9340	7826	178549
Металургія кольорових металів . . . . .	5596	200	567	374	517	7254
10. Металообробна . . . . .	364267	23157	46037	28712	22177	484350
1) Машинобудування . . . . .	263252	16673	36125	19865	16406	352321
В тому числі:						
Вир-во устаткування для енергетичного господарства . . . . .	17856	1033	3741	1555	1470	25655

Табл. 6 (продовження)

Галузі промисловості	Робітники	Учні	Інженерно-технічні робітники	Службовці	Молодший обслугов. персонал	Всі працівники
а	1	2	3	4	5	6
Вир-во устаткування для всіх галузей народного господарства	10041	1045	1467	1019	767	14339
Вир-во устаткування для промисловості . . . . .	102058	6848	15095	8146	6617	138764
Вир-во спеціальних машин для будівельних і шляхов. робіт . . . . .	3077	358	453	297	188	4373
Вир-во сільсько-господарськ. машин	35334	1802	3145	1942	1441	43664
Вир-во тракторів . . . . .	8730	380	1280	754	751	11895
Вир-во запасних частин до тракторів . . . . .	5062	328	627	503	488	7008
Локомотиво і вагонобудівництво . . . . .	31442	1391	3569	1573	1552	39527
Вир-во устаткування для залізничного транспорту . . . . .	3800	40	444	328	288	4900
Морське та річне судобудівництво	22305	1626	3463	1455	1300	30149
Вир-во спеціального устаткування для інших видів транспорту . . . . .	8090	852	909	521	435	10807
Вир-во спеціального устаткування для зв'язку . . . . .	2025	86	354	283	143	2896
Вир-во апаратів і приладдя культурно-побутового обслуговування . . . . .	4820	296	564	528	381	6589
Інше машинобудування . . . . .	8612	588	1014	961	580	11755
2) Виробництво металевих виробів . . . . .	31463	2574	2881	2761	2021	41700
3) Виробництво залізних конструкцій і зварочні роботи . . . . .	11651	317	1000	706	484	14158
4) Ремонтні заводи і майстерні . . . . .	57901	3593	6031	5380	3266	76171
В тому числі:						
Ремонтні заводи НКШляхів . . . . .	31737	2183	3149	2654	1181	40904
Ремонтні заводи НКВоду . . . . .	2531	97	234	193	104	3159
11. Виробництво абразивних і вуглеграфітних виробів . . . . .	572	2	32	27	22	655
12. Гумова й азбестова . . . . .	1089	23	88	84	73	1357
В тому числі:						
Вир-во гумових виробів . . . . .	926	21	72	62	59	1140
Вир-во азбестових виробів . . . . .	163	2	16	22	14	217
13. Деревообробна . . . . .	32200	1162	1957	2807	1878	40004
В тому числі:						
Лісопильна . . . . .	11619	162	613	1009	542	13945
Фанерна . . . . .	1578	1	87	117	57	1840
Мебельова . . . . .	9117	623	693	828	624	11885
Сірникова . . . . .	—	—	—	—	—	—
Інші виробництва . . . . .	9886	376	564	853	655	12334
14. Паперова . . . . .	3315	168	254	216	203	4156
15. Поліграфічна . . . . .	11164	1523	891	1196	770	15544
16. Текстильна . . . . .	19877	702	1271	1271	914	24035
В тому числі:						
Бавовняно-очисне виробництво . . . . .	322	2	63	87	70	544
Первісна обробка льонових волокон	2220	4	227	177	228	2856
Шерстотримане вир-во . . . . .	212	33	23	301	4	305
Інші вир-ва по первісній обробці	387	9	39	39	28	502
Бововняна . . . . .	1115	15	81	114	102	1427

Т а б л. 6 (продовження)

Галузі промисловості	Робітники	Учні	Інженерно-технічні робітники	Службовці	Молодший обслугов. персонал	Всі працівники
а	1	2	3	4	5	6
Вовняна . . . . .	5222	387	395	380	263	6647
Конопельно-джутове вир-во . . . . .	9169	172	266	345	191	10143
Хемічна обробка тканин . . . . .	1230	80	177	96	28	1611
17. Шкіряно-хутрова . . . . .	6776	304	760	649	657	9146
В тому числі:						
Виробництво шкір . . . . .	3764	177	498	347	447	5233
Вир-во шкіряних виробів . . . . .	2027	66	201	208	141	2643
Хутрове виробництво . . . . .	985	61	61	94	69	1270
18. Виробництво одягу і взуття . . . . .	60639	3235	4669	3988	2973	75504
В тому числі:						
Трикотажна . . . . .	12717	1001	712	660	531	15621
Швейна . . . . .	32646	1389	2473	2032	1419	39959
Валяльно-войлочне вир-во . . . . .	507	5	43	52	49	656
Взуттєва . . . . .	14629	840	1437	1226	962	19094
Інші вир-ва одягу та взуття . . . . .	140	—	4	18	12	174
19. Жирова, миловарна і парфумерна . . . . .	2014	74	262	278	210	2838
В тому числі:						
Жирова . . . . .	436	6	73	65	79	659
Миловарна і парфумерна . . . . .	1578	68	189	213	131	2179
20. Харчосмакова . . . . .	139797	3118	14101	18562	15130	190708
В тому числі:						
М'ясна . . . . .	5831	247	658	808	709	8253
Рябна . . . . .	2311	7	105	215	214	2852
Флодоовочева . . . . .	1858	5	326	346	275	2810
Вир-во молочарських виробів . . . . .	6676	48	657	1850	680	9911
Олійна . . . . .	1660	78	206	219	251	2414
Маргаринова . . . . .	212	—	26	27	38	303
Борошняна і круп'яна . . . . .	10437	81	1932	2024	704	15178
Макаронна . . . . .	1957	33	215	256	159	2620
Хлібопечення . . . . .	18046	422	1863	3397	2659	26387
Крохмало-паточна . . . . .	244	2	57	67	86	456
Цукрова-пісочна . . . . .	39817	904	3507	3831	3924	51983
Цукрова-рафінадна . . . . .	7922	98	497	451	554	9522
Кондитерська . . . . .	17340	614	901	1328	1201	21384
Консервна . . . . .	5571	140	509	569	735	7524
Фабрики-кухні . . . . .	1890	20	80	421	277	2688
Чайно-кофейна . . . . .	421	11	20	47	28	527
Гуральницька . . . . .	5829	26	1334	805	1044	9038
Горілчана . . . . .	2350	4	257	394	412	3417
Виробництво вин . . . . .	572	8	166	270	166	1182
Дріжджева . . . . .	666	24	125	112	126	1053
Броварна . . . . .	3707	68	353	701	460	5309
Тютюнова . . . . .	2372	148	141	179	157	2997
Махоркова . . . . .	1434	110	91	109	172	1916
Інші вир-ва харчосмакової промисловості . . . . .	674	—	75	136	99	984
21. Водогони . . . . .	3060	113	434	603	958	5168
22. Холодильники . . . . .	1449	14	130	180	205	1978
23. Інші галузі обробної промисловості . . . . .	16971	1097	1909	2206	1402	23585

Чисельність працівників великої промисловості по наркоматах і організаціях за 1934—1936 рр.

Табл. 7

Наркомати і організації	На початок року	Робітники	Учні	Інжен.-технічні робіт.	Службовці	Молодш. обслугов. персонал	Всі працівники
а	б	1	2	3	4	5	6
А. Державні	1934 . . .	1101368	61107	87841	82153	74190	1406659
	1935 . . .	1189652	47785	100338	80334	69735	1487844
	1936 . . .	1300349	52412	110821	83681	75998	1623261
НКВажпром	1934 . . .	788022	45693	62344	47516	47847	991422
	1935 . . .	788675	30179	64875	40943	42687	967359
	1936 . . .	820842	32025	70528	40250	44071	1007716
НКЛегпром	1934 . . .	94300	6405	6889	7694	5513	120801
	1935 . . .	14977	730	1017	1082	870	18676
	1936 . . .	23872	857	1290	1425	1151	28595
НКХарчпром	1935 . . .	117445	2445	10700	12204	7855	150649
	1936 . . .	166463	3145	13134	14848	12069	209659
НКМісцевпром	1935 . . .	144701	9236	12146	12922	9631	188636
	1936 . . .	157477	8841	13075	13376	9747	202516
НКЛіспром	1934 . . .	15913	1105	1169	1508	1386	21081
	1935 . . .	13760	465	849	1121	462	16657
	1936 . . .	10862	352	652	890	223	12979
НКРадгоспів	1934 . . .	226	7	17	23	20	293
	1935 . . .	1234	23	95	120	93	1565
	1936 . . .	2538	78	153	182	172	3123
НКЗемсправ	1934 . . .	9636	825	1145	1203	973	13782
	1935 . . .	17900	998	1829	1853	1805	24385
	1936 . . .	15309	706	1528	1532	1433	20508
НККомунгосп	1934 . . .	10021	639	1007	1555	1490	14712
	1935 . . .	13164	812	1304	1872	1580	18732
	1936 . . .	12960	604	1332	1849	1731	18476
НКШляхів	1935 . . .	41549	773	3403	3369	2042	51136
	1936 . . .	46518	3049	3901	3669	2361	59498
НКВод	1934 . . .	6843	684	583	575	259	8944
	1935 . . .	7500	371	570	467	271	9179
	1936 . . .	7673	557	654	531	295	9710
Головшлахуправа <sup>1)</sup>	1934 . . .	2938	100	257	344	317	3956
	1935 . . .	3902	84	343	392	335	5056
	1936 . . .	3290	243	201	305	326	4365
НКВнуторг	1935 . . .	2463	85	123	397	261	3329
	1936 . . .	3436	116	227	645	441	4865
НКЗдоров'я	1934 . . .	1267	118	186	295	177	2043
	1935 . . .	2098	136	262	352	251	3099
	1936 . . .	2490	172	315	350	282	3609
НКОсвітн	1934 . . .	1900	260	148	230	112	2650
	1935 . . .	3241	315	280	364	189	4389
	1936 . . .	3597	285	372	438	255	4947
НКСоцзабезпечення	1934 . . .	3530	229	202	400	303	4664
	1936 . . .	1515	25	62	123	92	1817
Комітет заготівель при РНК СРСР	1934 . . .	10466	90	1629	1670	1330	15185
	1935 . . .	8327	50	1531	1387	557	11852
	1936 . . .	11182	143	2052	1782	418	15577
Б. Кооперативні та громадські	1934 . . .	21378	1917	1550	3564	3009	31418
	1935 . . .	23190	2187	1941	4194	4006	35518
	1936 . . .	8197	2459	736	1220	949	13561
Вся промисловість (А + Б)	1934 . . .	1122746	63024	89391	85717	77199	1438077
	1935 . . .	1212842	49972	102279	84528	73741	1523362
	1936 . . .	1308546	54871	111557	84901	76947	1636822

1, 3 1936 р.—Українське управління шосейних шляхів (Укршосдор)



**Чисельність працівників великої промисловості по основних**

Галузі промисловості	НКВажпром		
	Всі працівники	В тому числі	
		Робітники	Інжен.-тех-нічні ро-бітники
а	1	2	3
✓ Разом по всіх галузях	1007716	820842	70528
1. Електростанції	14042	9583	1572
2. Паливна	302512	263848	15744
В тому числі: Кам'яновугільна	302495	263842	15741
Торфодобувна	17	6	3
3. Добування руд	35771	29104	1957
В тому числі Залізорудна	27813	22278	1609
4. Гірнохемічна	344	316	9
В тому числі Соляна	—	—	—
5. Добування мінералів для будівництва та промисловості	24388	20696	1026
6. Хемічна	58547	44326	5410
В тому числі Коксохемічна	30645	23653	2734
7. Силікатно-керамічна	39733	33151	2249
В тому числі: Виробництво цементу	5488	4410	318
Виробництво цегли	3914	3348	157
Скляна	2536	2074	139
Фарфоро-фаянсова	3570	2957	166
8. Металургія	188036	158078	9735
В тому числі: Металургія чорних металів	181373	152964	9208
Металургія кольорових металів	6663	5114	527
✓ 9. Машинобудування і металообробна	331925	252365	32115
В тому числі: Машинобудування	291126	219469	29305
Виробництво металовиробів	29734	24331	1883
Самостійні ремонтні заводи та майстерні	11065	8565	927
10. Гумова та азбестова	1144	925	70
11. Деревообробна	3760	2983	183
В тому числі: Лісопилно-фанерна	1102	906	56
Виробництво меблі	405	327	26
12. Паперова	—	—	—
13. Поліграфічна	671	511	36
14. Текстильна	1298	955	147
В тому числі: Вир-во вовняних виробів	—	—	—
15. Шкіряно-хутрова	—	—	—
16. Виробництво одягу та взуття	—	—	—
В тому числі: Трикотажна	—	—	—
Швейна	—	—	—
Взуттєва	—	—	—
17. Жирова та миловарно-парфумерна	—	—	—
18. Харчосмакова	2970	2024	70
В тому числі: М'ясна	—	—	—
Олійна та маргаринова	—	—	—
Борошняна і круп'яна	—	—	—
Хлібопечення	1937	1304	34
Цукрова	—	—	—
Кондитерська	—	—	—
Консервна	—	—	—
Фабрики-кухні	1004	697	33
Тютюнова і махоркова	—	—	—

промислових наркоматах на 1 січня 1936 року

Табл. 8

НКЛегпром			НКЛіспром			НКХарчпром			НКМісцевпром		
Всі працівники	В тому числі		Всі працівники	В тому числі		Всі працівники	В тому числі		Всі працівники	В тому числі	
	Робітники	Інжен.-технічні робітники		Робітники	Інжен.-технічні робітники		Робітники	Інжен.-технічні робітники		Робітники	Інжен.-технічні робітники
4	5	6	7	8	9	10	11	12	13	14	15
28595	23872	1290	12979	10862	652	209659	166463	13134	202516	157477	13075
—	—	—	—	—	—	284	149	25	—	—	—
—	—	—	—	—	—	582	421	50	4166	3058	332
—	—	—	—	—	—	44	31	4	1491	1195	83
—	—	—	—	—	—	538	390	46	2675	1863	249
—	—	—	—	—	—	—	—	—	—	—	—
—	—	—	—	—	—	2301	1791	124	219	171	7
—	—	—	—	—	—	2301	1791	124	219	171	7
362	278	16	—	—	—	1888	1680	31	4938	3901	180
394	223	44	230	148	35	770	549	71	2136	1498	248
—	—	—	—	—	—	—	—	—	—	—	—
9136	7783	295	—	—	—	2096	1815	68	26526	21786	1325
—	—	—	—	—	—	—	—	—	—	—	—
—	—	—	—	—	—	276	213	13	6550	5051	524
8628	7345	273	—	—	—	1480	1311	34	6370	5452	236
—	—	—	—	—	—	—	—	—	9128	7675	295
—	—	—	—	—	—	—	—	—	—	—	—
—	—	—	—	—	—	—	—	—	—	—	—
3248	2374	280	153	109	—	5879	4380	505	36033	26754	2712
3248	2374	280	—	—	—	3952	2882	377	17289	12418	1408
—	—	—	—	—	—	958	727	72	16859	12992	1168
—	—	—	153	109	12	969	771	56	1885	1344	136
—	—	—	—	—	—	—	—	—	218	167	14
83	77	4	12596	10605	605	1563	1293	66	9128	6974	544
—	—	—	10128	8663	488	—	—	—	634	476	30
—	—	—	1147	873	54	—	—	—	7126	5455	431
—	—	—	—	—	—	—	—	—	4133	3341	244
—	—	—	—	—	—	—	—	—	6344	4331	403
14910	12807	614	—	—	—	—	—	—	6400	5033	380
—	—	—	—	—	—	—	—	—	5448	4275	324
462	330	37	—	—	—	—	—	—	6848	5027	614
—	—	—	—	—	—	—	—	—	67732	54945	4147
—	—	—	—	—	—	—	—	—	12365	10487	533
—	—	—	—	—	—	—	—	—	37487	30774	2251
—	—	—	—	—	—	—	—	—	17880	13684	1363
—	—	—	—	—	—	1977	1483	168	758	517	70
—	—	—	—	—	—	188958	150557	11796	15968	11282	1231
—	—	—	—	—	—	10810	8464	622	—	—	—
—	—	—	—	—	—	3009	2362	211	534	387	41
—	—	—	—	—	—	135	50	18	768	458	31
—	—	—	—	—	—	20563	14205	1692	—	—	—
—	—	—	—	—	—	101574	86037	5576	—	—	—
—	—	—	—	—	—	14520	11804	528	5516	4361	305
—	—	—	—	—	—	7049	5097	463	—	—	—
—	—	—	—	—	—	4927	3974	216	—	—	—

**Підприємства великої промисловості  
у 1923—**

а	Число підприємств	В них працівників	В т о м у ч и с л і			
			До 50		51—100	
			Число підприємств	В них працівників	Число підприємств	В них працівників
	1	2	3	4	5	6
<b>Вся промисловість УРСР (на початок року)</b>						
1923 . . . . .	1369	356140	655	17430	265	17961
1925 . . . . .	1437	380757	653	18023	279	18142
1926 . . . . .	1587	573775	602	18063	351	23647
1927 . . . . .	1730	622534	667	18924	355	23247
1928 . . . . .	1792	669522	592	17045	426	26342
1929 . . . . .	1890	732818	590	17287	468	28261
1930 . . . . .	2037	823599	525	15792	530	32145
1933 . . . . .	2379	1398219	488	14766	487	35126
1934 <sup>1)</sup> . . . . .	2621	1438077	481	15341	553	40130
1935 <sup>2)</sup> . . . . .	3158	1523362	578	18567	747	54722
1936 . . . . .	3289	1636822	564	18026	725	51558
<b>По областях (на початок 1936 року)</b>						
Київська . . . . .	522	169536	50	1673	99	6566
Чернігівська . . . . .	209	45773	67	1869	56	4432
Вінницька . . . . .	267	69801	31	1031	59	4247
Харківська . . . . .	604	265185	88	2621	117	8124
Дніпропетровська . . . . .	470	268790	96	3018	122	8419
Одеська . . . . .	396	148793	59	1865	107	7401
Донецька . . . . .	768	661313	155	5337	153	11493
Молдавська АРСР . . . . .	53	7631	18	612	12	876

1) Зменшення числа підприємств по групі „більше 5000 чол.“ за роки 1934—1935  
2) За 1923—1926 рр. підприємства з числом працівників 1001—3000 та 3001—5000

за чисельністю працівників.  
1936 рр.

Табл. 9

в підприємствах з числом працівників									
101—500		501—1000		1001—3000		3001—5000		Більше 5000	
Число підприємств	В них працівників	Число підприємств	В них працівників	Число підприємств	В них працівників	Число підприємств	В них працівників	Число підприємств	В них працівників
7	8	9	10	11	12	13	14	15	16
274	52953	97	37421	2)	—	68	163865	10	66510
303	59419	118	41608	2)	—	77	186365	7	57200
√ 381	75260	137	73897	2)	—	94	205171	22	177737
441	83629	153	57207	64	105138	22	87305	28	247084
√ 496	92937	170	80176	56	88033	22	84100	30	280889
559	107616	168	87935	60	95699	12	47594	33	348426
707	126985	154	77626	72	116636	14	54985	35	399430
√ 933	208272	254	161804	132	208702	31	113027	54	656522
1097	233620	250	166268	148	246157	39	147082	53	589479
1219	253104	304	185275	214	321351	55	211404	41	478933
1305	267559	379	240387	221	352533	47	182289	48	524470
256	50561	83	44454	26	36195	7	25049	1	5038
64	12620	14	8751	6	9657	2	8444	—	—
110	20473	58	33193	9	10857	—	—	—	—
291	59941	65	42820	23	43262	8	30911	7	77506
166	35331	31	21787	37	60999	8	32945	10	106291
173	36821	32	21931	16	24278	6	23296	3	33201
224	47292	95	66929	98	166184	16	61644	27	302434
21	4520	1	522	1	1101	—	—	—	—

відбиває процес реорганізації управління вугільної промисловості.  
обліковувались спільно, і тому відомості подано за ці роки лише по гр. гр. 13—14.

**Підприємства великої промисловості  
на 1 січня**

Галузі промисловості	Число підприємств	В них працівників	В тому	
			До 50	
			Число підприємств	В них працівників
а	1	2	3	4
✓ Разом по всіх галузях . . . . .	3289	1636822	564	17990
1. Електростанції . . . . .	87	19097	34	1067
2. Паливна . . . . .	187	308061	16	415
В тому числі Кам'яновугільна . . . . .	154	304714	9	336
3. Добування руд . . . . .	20	35771	—	—
В тому числі Залізородна . . . . .	16	27813	—	—
4. Гірнорудна . . . . .	14	2864	2	13
В тому числі Соляна . . . . .	13	2520	2	13
5. Добування мінералів . . . . .	189	41389	37	1140
6. Хемічна . . . . .	92	66439	10	314
В тому числі Коксохемічна . . . . .	25	30645	—	—
7. Силікатно-керамічна . . . . .	304	83593	66	1883
В тому числі: Виробництво цементу . . . . .	12	5488	—	—
Виробництво будівельної цегли . . . . .	152	14588	46	1292
Скляна . . . . .	29	19671	—	—
Фарфоро-фаянсова . . . . .	12	12698	—	—
8. Металургія . . . . .	24	188036	—	—
В тому числі: Металургія чорних металів . . . . .	21	181373	—	—
Металургія кольорових металів . . . . .	3	6663	—	—
✓ 9. Машинобудування і металообробка . . . . .	652	472290	94	3471
В тому числі: Машинобудування . . . . .	225	334984	13	457
Виробництво металовиробів . . . . .	153	54117	18	615
Ремонтні заводи і майстерні . . . . .	274	83189	63	2399
10. Гумова й азбестова . . . . .	3	1409	1	47
11. Деревообробка . . . . .	204	35865	38	1218
В тому числі: Лісопилально-фанерна . . . . .	88	14982	17	531
Меблева . . . . .	45	10272	6	213
Сірникова . . . . .	1	459	—	—
12. Паперова . . . . .	12	4133	—	—
13. Поліграфічна . . . . .	93	15270	24	747
14. Текстильна . . . . .	62	23863	5	149
В тому числі Вовняна . . . . .	11	5681	—	—
15. Шкіряно-хутрова . . . . .	19	8539	1	41
16. Промисловість одягу і взуття . . . . .	141	72713	21	856
В тому числі: Трикотажна . . . . .	27	14588	2	77
Швейна . . . . .	71	38995	10	391
Взуттєва . . . . .	38	18252	9	388
17. Жирова, миловарна і парфумерна . . . . .	17	2804	4	90
18. Харчосмакова . . . . .	1017	228468	176	5312
В тому числі: М'ясна . . . . .	30	10810	3	106
Олійна і маргаринова . . . . .	16	3543	1	18
Борошняна і круп'яна . . . . .	153	15594	39	981
Хлібопечення . . . . .	221	23910	45	1454
Цукрова . . . . .	159	101574	—	—
Кондитерська . . . . .	26	20531	—	—
Консервна . . . . .	11	7049	2	84
Фабрики-кухні . . . . .	18	2920	1	43
Тютюново-мажоркова . . . . .	14	4927	2	43

за чисельністю працівників  
1936 року

Табл. 10

числі в підприємствах з числом працівників											
51—100		101—500		501—1000		1001—3000		3001—5000		Більше 5000	
Число підприємств	В них працівників	Число підприємств	В них працівників	Число підприємств	В них працівників	Число підприємств	В них працівників	Число підприємств	В них працівників	Число підприємств	В них працівників
5	6	7	8	9	10	11	12	13	14	15	16
725	51558	1305	267559	379	240387	221	352569	47	182289	48	524470
18	1305	22	5460	9	6766	4	4499	—	—	—	—
11	740	33	6495	53	34021	52	89390	9	33498	13	143502
7	541	17	4576	47	32871	52	89390	9	33498	13	143502
—	—	4	1442	—	—	14	23454	1	4195	1	6680
—	—	1	164	—	—	14	23454	1	4195	—	—
3	206	9	2645	—	—	—	—	—	—	—	—
3	206	8	2301	—	—	—	—	—	—	—	—
42	3106	93	16484	11	7170	4	5350	—	8139	—	—
18	1384	33	7401	9	6304	18	34794	4	16242	—	—
—	—	6	1817	6	4454	13	24374	—	—	—	—
67	4571	119	22170	34	22502	16	25633	2	6834	—	—
2	132	6	1601	3	2052	1	1703	—	—	—	—
41	2848	63	9143	2	1305	—	—	—	—	—	—
3	240	14	4299	7	5061	5	10071	—	—	—	—
1	67	1	383	6	4207	3	4664	1	3377	—	—
—	—	1	241	—	—	6	7668	3	11715	14	168412
—	—	—	—	—	—	5	5848	2	7113	14	168412
—	—	1	241	—	—	1	1820	1	4602	—	—
137	10066	259	58414	66	45540	63	98178	15	61796	18	194825
23	1743	92	23224	31	21962	40	60808	8	31965	18	194825
24	1830	79	17375	20	13625	11	17429	1	3243	—	—
90	6493	88	17815	15	9953	12	19941	6	26588	—	—
—	—	1	218	—	—	1	1144	—	—	—	—
52	3723	101	20287	10	7078	3	3559	—	—	—	—
24	1634	42	8940	4	2493	1	1384	—	—	—	—
9	675	24	4355	4	2854	2	2175	—	—	—	—
—	—	1	459	—	—	—	—	—	—	—	—
—	—	10	2011	1	691	1	1431	—	—	—	—
24	1757	42	10683	3	2083	—	—	—	—	—	—
23	1765	25	5644	5	3588	2	2585	1	4119	1	6013
1	58	5	1543	4	2793	1	1287	—	—	—	—
2	152	10	2807	4	2849	2	2690	—	—	—	—
24	1757	63	16795	15	11175	12	21474	6	20656	—	—
4	302	15	3931	3	2588	1	1509	2	6181	—	—
16	1129	24	7541	11	7757	8	14245	2	7932	—	—
3	242	20	4529	1	830	3	5720	2	6543	—	—
5	306	7	1907	1	501	—	—	—	—	—	—
264	18157	400	71755	149	83644	23	29467	4	15095	1	5038
2	119	19	4308	4	2720	2	3557	—	—	—	—
3	231	11	2686	1	608	—	—	—	—	—	—
41	2782	72	11109	1	722	—	—	—	—	—	—
78	5453	96	15487	2	1516	—	—	—	—	—	—
—	—	12	4184	129	70017	16	20758	2	6615	—	—
3	183	16	3970	3	1858	1	1002	2	8480	1	5038
—	—	3	685	3	2130	3	4150	—	—	—	—
6	438	10	1882	1	557	—	—	—	—	—	—
2	142	6	1857	4	2885	—	—	—	—	—	—



промисловості на 1 липня 1936 р.

Табл. 11

Інженерно-технічні робітники		Службовці		Молодший обслуговуючий персонал		Всі працівники	
Кількість жінок	У % до числа інж.-техн. робітн. обох статей	Кількість жінок	У % до числа службовців обох статей	Кількість жінок	У % до числа МОП обох статей	Кількість жінок	У % до числа працівників обох статей
5	6	7	8	9	10	11	12
14274	12,2	37740	41,0	30923	38,5	469948	28,9
153	7,4	894	45,5	482	26,2	3222	16,7
174	1,1	1187	18,9	5293	54,0	74138	25,1
152	0,9	1154	19,2	5085	55,2	70175	24,7
22	1,3	446	26,4	533	33,9	5645	19,5
12	0,9	383	27,0	460	33,9	3889	17,8
6	4,6	53	36,6	40	26,3	551	21,8
6	5,0	51	37,2	38	26,9	493	22,2
36	2,3	375	17,8	635	31,6	7638	17,1
1476	21,6	1569	36,3	1956	41,3	18386	26,5
488	16,7	676	37,8	807	40,3	8451	26,7
666	13,8	1487	30,2	1357	32,1	39771	38,3
35	10,2	115	37,8	111	34,0	1810	30,8
247	9,6	586	24,7	593	29,0	20957	38,3
815	7,9	4820	49,6	3720	44,6	40402	21,7
745	7,7	4672	50,0	3452	44,1	38728	21,7
70	12,3	148	39,6	268	51,8	1674	23,1
4986	10,8	15465	53,9	8769	39,5	106680	22,0
4270	11,8	11363	57,2	6634	40,4	79699	22,6
310	8,0	1590	45,9	992	39,6	14908	26,7
406	6,7	2512	46,7	1143	35,0	12073	15,8
106	5,4	854	30,4	501	26,7	11609	29,0
35	5,0	313	27,8	165	27,5	4950	31,4
49	7,1	277	33,5	176	28,2	3483	29,3
72	28,3	79	36,6	87	42,9	1653	39,8
73	8,2	576	48,2	269	34,9	7068	45,5
215	16,9	553	43,5	240	26,3	14305	59,5
17	21,0	53	46,5	45	44,1	959	67,2
75	19,0	174	45,8	73	27,8	3603	54,2
44	16,5	206	59,7	56	29,3	6916	68,2
172	22,6	293	45,1	163	24,8	4476	48,9
1405	30,1	2305	57,8	1470	49,4	52320	69,3
265	37,2	358	54,2	235	44,3	12400	79,4
919	37,2	1197	58,9	741	52,2	29500	73,8
213	14,8	729	59,5	475	49,4	10026	52,2
76	29,0	99	35,6	64	30,5	1421	50,1
3342	23,7	5443	29,3	4250	28,1	65621	34,4
113	17,2	327	40,5	229	32,3	3075	37,3
88	37,9	62	25,2	53	18,3	837	30,8
445	23,0	359	17,7	200	28,4	3347	22,1
682	36,6	998	29,4	1107	41,6	10512	39,8
491	12,3	1069	25,0	780	17,4	10685	17,4
358	39,7	578	43,5	569	47,4	12703	59,4
209	41,1	235	41,3	209	28,4	4089	54,3
18	22,5	219	52,0	158	57,0	1804	67,1
62	26,7	114	39,6	71	21,6	2717	55,3



Жінки у складі працівників вели

О б л а с т і	На початок року	Робітники		У ч н і	
		Кількість жінок	У $\%$ до числа робітників обох статей	Кількість жінок	У $\%$ до числа учнів обох статей
а	б	1	2	3	4
УРСР . . . . .	1935	348263	28,5	11954	25,1
	1936	374149	29,0	12862	26,4
Київська . . . . .	1935	41136	35,9	1486	24,1
	1936	46320	35,6	1502	24,1
Чернігівська . . . . .	1935	9725	32,8	306	20,9
	1936	12619	35,8	511	30,6
Вінницька . . . . .	1935	11693	27,4	272	18,4
	1936	12032	27,0	321	21,0
Харківська . . . . .	1935	62551	34,2	3079	34,3
	1936	70134	34,5	3487	35,0
Дніпропетровська . . . . .	1935	54582	26,6	1921	21,7
	1936	57896	25,9	2153	24,3
Одеська . . . . .	1935	36457	36,0	1575	27,2
	1936	41614	35,6	1603	26,1
Донецька . . . . .	1935	130782	24,2	3233	22,3
	1936	131446	24,7	3224	23,0
Молдавська АРСР . . . . .	1935	1337	27,8	82	23,8
	1936	2088	35,5	61	25,2

кої промисловості по областях

Табл. 12

Інженерно-технічні робітники		Службовці		Молодший обслуговуючий персонал		Всі працівники	
Кількість жінок	У % до числа інж.-техн. робітн. обох статей	Кількість жінок	У % до числа службовців обох статей	Кількість жінок	У % до числа мол. обл. персонала обох статей	Кількість жінок	У % до числа працівників обох статей
5	6	7	8	9	10	11	12
11674	11,0	33208	39,8	29143	40,2	434242	28,4
14274	12,2	37740	41,0	30923	38,5	469948	28,9
1633	14,7	4438	39,3	2661	32,9	51354	33,9
2249	17,6	4709	38,5	3070	32,1	57850	33,8
332	12,5	822	30,9	721	32,1	11906	30,8
402	13,2	907	28,9	761	27,3	15200	33,1
602	15,1	1143	27,8	688	27,0	14398	26,3
778	19,3	1178	28,6	820	21,5	15129	26,1
2889	14,4	7594	45,7	4487	37,9	80600	33,5
3334	14,8	8310	45,8	5198	37,3	90463	33,8
1634	9,3	5974	43,4	5725	46,0	69836	27,1
2037	10,8	7639	47,5	5923	43,2	75645	26,9
1614	15,0	4597	48,8	2151	33,0	46424	34,6
2042	16,2	5295	49,2	2672	34,0	53226	34,5
2851	7,2	8431	33,8	12505	44,5	157802	24,4
3340	7,9	9480	35,4	12319	44,0	159809	24,9
89	16,3	209	31,0	205	29,7	1922	27,2
95	16,1	222	31,6	160	25,2	2626	32,6

Жінки у складі робітників великої промисловості за 1914—1935 рр.  
(на початок року)

Табл. 13

а	Кількість жінок							
	1914 р.	1922 р.	1928 р.	1929 р.	1933 р.	1934 р.	На 1/VII 1935 р.	На 1/VII 1936 р.
	1	2	3	4	5	6	7	8
✓ Разом по всіх галузях . . .	66849	34201	92744	97247	337309	337460	401614	427645
1. Кам'яновугільна . . . . .	8342	12907	19125	21408	61379	6481	69460	68869
2. Залізорудна . . . . .	14	10	683	754	4525	4006	4882	3494
3. Хемічна . . . . .	3078	1299	1815	2025	9382	14150	16148	15341
4. Металургія чорних металів . .	349	3490	5611	6494	30734	30300	35166	33311
✓ 5. Машинобудування і метало- обробна . . . . .	1138	3103	7054	7358	65041	61005	75141	86229
6. Поліграфічна . . . . .	561	502	1857	1784	6489	5930	5933	6419
7. Текстильна . . . . .	6338	2300	7678	8357	12562	11680	12581	13537
8. Шкіряно-хутрова . . . . .	—	403	219	258	3564	2742	3451	4011
9. Харчосмакова . . . . .	34183	5200	30041	27000	48100	55200	60850	66547
В т. ч.: Цукрова . . . . .	22371	1098	20800	16800	19600	20700	18600	18836

Табл. 13 (продовження)

а	На 100 робітників обох статей припадає жінок							
	1914 р.	1922 р.	1928 р.	1929 р.	1933 р.	1934 р.	На 1/VII 1935 р.	На 1/VII 1936 р.
	9	10	11	12	13	14	15	16
✓ Разом по всіх галузях . . . . .	10,4	12,9	14,2	14,1	26,5	26,4	29,1	29,4
1. Кам'яновугільна . . . . .	4,1	11,0	10,0	10,3	20,4	21,4	25,8	26,3
2. Залізорудна . . . . .	0,0	0,0	4,5	5,0	21,5	18,2	21,4	18,4
3. Хемічна . . . . .	30,4	18,0	14,3	8,5	23,8	23,7	27,8	26,3
4. Металургія чорних металів . . .	0,4	12,1	5,8	5,9	20,0	19,1	21,3	20,9
✓ 5. Машинобудування і метало- обробна . . . . .	1,6	9,1	7,4	7,7	20,9	20,6	20,5	21,1
6. Поліграфічна . . . . .	8,8	10,6	18,4	19,1	46,4	44,7	46,8	47,7
7. Текстильна . . . . .	47,5	49,3	62,8	64,7	60,2	60,2	64,9	63,0
8. Шкіряно-хутрова . . . . .	—	7,3	4,4	6,2	49,3	47,4	50,3	51,8
9. Харчосмакова . . . . .	20,3	15,0	21,4	27,3	28,4	28,9	35,3	36,0
В т. ч.: Цукрова . . . . .	17,7	4,4	19,7	19,6	19,8	20,5	15,0	17,1

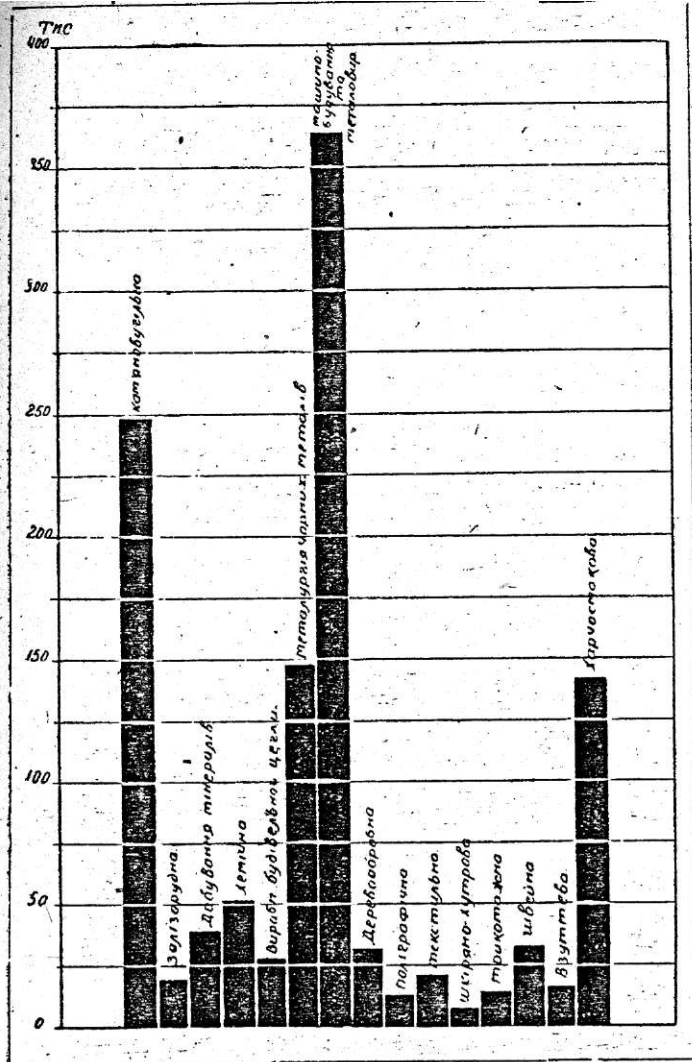

Чисельність робітників по галузях великої промисловості на 1/VII 1936 р.

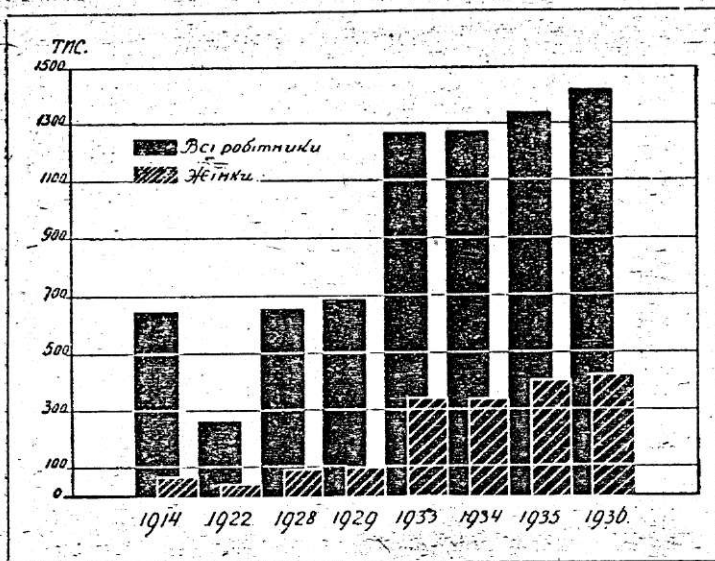

Жінки у складі робітників великої промисловості (за 1914—1936 рр.)

Молодь 16—23 років у складі робітників великої промисловості  
в 1930—1936 рр.

(На початок року)

Т а б л. 14

Галузі промисловості	Кількість молоді (у тисячах)						
	1930 рік	1931 рік	✓ 1932 рік	1933 рік	1934 рік	На 1/VII 1935 р.	На 1/VII 1936 р.
а-	1	2	3	4	5	6	7
✓ Разом по всіх галузях . . . . .	169,4	281,1	377,8	414,2	417,4	395,7	381,0
1. Електростанції . . . . .	0,9	2,4	2,9	3,1	3,0	3,4	2,8
2. Кам'яновугільна . . . . .	64,2	80,4	116,5	112,6	108,6	84,8	75,2
3. Добування руд . . . . .	8,3	13,3	8,9	9,4	10,2	8,6	6,1
В тому числі: Залізорудна . . . . .	6,4	10,2	7,1	7,4	8,4	7,1	4,4
4. Добування мінералів . . . . .	2,3	1,1	8,8	9,5	9,3	10,5	10,1
5. Хемічна . . . . .	2,8	6,7	13,1	14,4	16,4	15,4	13,2
6. Виробництво цементу . . . . .	1,0	1,8	1,2	1,5	1,0	1,5	1,3
7. Виробництво цегли . . . . .	0,8	2,7	3,9	4,9	3,8	8,0	10,3
8. Металургія чорних металів . . . . .	23,0	21,0	36,5	46,3	49,1	43,9	38,2
✓9. Машинобудування і металообробка . . . . .	24,0	61,0	80,6	101,8	101,7	109,7	115,4
10. Лісопилна . . . . .	1,2	3,1	н.в.	4,6	3,7	4,3	3,6
11. Меблева . . . . .	1,0	1,3	2,2	2,3	2,2	2,8	3,2
12. Паперова . . . . .	1,2	1,8	1,0	0,9	1,0	0,9	1,1
13. Поліграфічна . . . . .	1,8	2,5	4,0	3,9	3,8	4,0	4,2
14. Текстильна . . . . .	4,0	5,9	7,5	8,8	6,3	5,8	6,2
15. Трикотажна . . . . .	2,0	3,2	н.в.	6,3	5,7	5,4	5,4
16. Швейна . . . . .	3,0	7,7	10,8	13,8	12,3	12,0	9,0
17. Взуттєва . . . . .	4,3	4,7	4,9	6,5	5,4	5,0	5,5
18. Харчосмакова . . . . .	11,0	27,8	33,4	34,8	44,4	33,5	34,4
В тому числі: Цукрова . . . . .	6,3	18,7	15,7	16,7	20,4	7,9	9,9

Молодь 16—23 років у складі всіх працівників

Галузі промисловості	Роки	Робітники	
		Менше 18 років	18—23 років
а	б	1	2
✓ Разом по всіх галузях . . . . .	1930 1936	5917 36409	163480 344546
1. Електростанції . . . . .	1930 1936	39 228	872 2566
2. Паливна . . . . .	1930 1936	3289 6216	60864 73333
В тому числі: Кам'яновугільна . . . . .	1930 1936	3290 5853	60864 69355
3. Добування руд . . . . .	1930 1936	17 92	8302 6026
В тому числі: Залізорудна . . . . .	1930 1936	29 49	6374 4329
4. Добування мінералів . . . . .	1930 1936	13 839	2437 9226
5. Хемічна . . . . .	1930 1936	244 429	5422 12729
В тому числі: Коксохемічна . . . . .	1930 1936	110 157	3107 6432
6. Силікатно-керамічна . . . . .	1930 1936	241 2737	8810 25995
В тому числі: Виробництво цемента . . . . .	1930 1936	34 75	927 1249
Виробництво цегли . . . . .	1930 1936	17 1113	2731 9197
7. Металургія чорних металів . . . . .	1930 1936	— 2150	22968 36070
✓ 8. Машинобудування і металообробка . . . . .	1930 1936	476 14036	22445 101401
В тому числі: Машинобудування . . . . .	1930 1936	454 10230	16634 73574
Виробництво металевих виробів . . . . .	1930 1936	38 1580	5569 12863
Ремонтні заводи і майстерні . . . . .	1930	2226	14964

великої промисловості в 1930—1936 рр.

Табл. 15

Учні		Инжен.-техн. робітники		Службовці		Молодший обслуговуючий персонал		Всі працівники	
Менше 18 років	18—23 років	Менше 18 років	18—23 років	Менше 18 років	18—23 років	Менше 18 років	18—23 років	Менше 18 років	18—23 років
3	4	5	6	7	8	9	10	11	12
25371	6148	—	—	546	6685	442	4467	32276	160780
34351	13020	163	11854	1614	18622	991	10070	73528	898112
172	77	—	—	16	101	22	45	249	1095
385	79	5	171	36	377	13	114	667	3307
4184	1282	—	—	145	1792	216	1578	7834	65516
1867	1784	1	802	101	1182	253	1818	8438	78919
4181	1282	—	—	144	1792	216	1578	7831	65516
1860	1784	1	722	97	1131	236	1649	8047	74641
527	27	—	—	23	189	14	275	581	8793
129	166	—	88	7	354	8	278	236	6912
369	23	—	—	23	152	10	163	431	6712
5	133	—	66	6	302	6	245	66	5075
209	45	—	—	20	48	6	58	248	2588
523	169	3	75	34	337	35	334	1434	10141
865	156	—	—	23	269	23	266	1155	6113
1019	735	20	949	33	788	41	867	1542	16068
207	27	—	—	17	146	15	85	349	3365
112	188	1	366	19	434	28	366	317	7786
1303	60	—	—	30	351	15	196	1589	9417
1308	257	2	563	77	897	57	534	4181	28246
189	—	—	—	6	108	—	36	229	1071
133	—	—	26	2	70	2	22	212	1367
418	18	—	—	15	119	8	86	458	2954
69	3	—	55	21	148	13	158	1216	9561
4760	561	—	—	93	1377	91	850	4944	25756
3638	1465	2	788	176	2220	212	1159	6178	41702
6045	1971	—	—	108	1442	13	543	6642	26401
17392	5249	51	5257	679	7244	202	2514	32360	121665
4577	1468	—	—	86	1159	11	463	5128	19724
12524	3780	46	4192	468	5086	142	1913	23410	88545
1396	494	—	—	20	279	2	74	1456	6416
2267	571	1	381	101	748	31	239	3980	14802
2601	898	4	684	110	1410	29	362	4970	18318

Галузі промисловості	Роки	Робітники	
		Менше 18 років	18—23 років
а	б	1	2
9. Деревообробна . . . . .	1930	176	2932
	1936	1594	7832
В тому числі: Лісопильно-фанерна . . . . .	1930	78	1133
	1936	399	3202
Мебльова . . . . .	1930	71	978
	1936	671	2571
10. Паперова . . . . .	1930	101	1061
	1936	55	1000
11. Поліграфічна . . . . .	1930	144	1703
	1936	739	3446
12. Текстильна . . . . .	1930	106	3863
	1936	492	5709
В тому числі: Вовняна . . . . .	1930	63	930
	1936	13	1662
13. Шкіряно-хутрова . . . . .	1930	53	746
	1936	218	1644
14. Виробництво одягу та взуття . . . . .	1930	604	8790
	1936	2646	17370
В тому числі: Трикотажна . . . . .	1930	106	1891
	1936	513	4916
Швейна . . . . .	1930	221	2756
	1936	1145	7883
Взуттєва . . . . .	1930	247	4008
	1936	985	4502
15. Харчосмакова . . . . .	1930	433	10606
	1936	3022	31360
В тому числі: Олійна і маргаринова . . . . .	1930	9	202
	1936	18	393
Борошняна і круп'яна . . . . .	1930	12	517
	1936	120	1555
Хлібопечення . . . . .	1930	22	388
	1936	194	5099
Цукрова . . . . .	1930	233	6092
	1936	1015	8889
Кондитерська . . . . .	1930	96	1110
	1936	514	4900
Консервна . . . . .	1930	11	190
	1936	309	1468
Тютюнова і махоркова . . . . .	1930	57	576
	1936	44	879



Табл. 15 (продовження)

У ч. н		Инжен.-техн. робітники		Службовці		Молодший обслуговуючий персонал		Всі працівники	
Менше 18 років	18—23 років	Менше 18 років	18—23 років	Менше 18 років	18—23 років	Менше 18 років	18—23 років	Менше 18 років	18—23 років
3	4	5	6	7	8	9	10	11	12
659	156	—	—	8	65	3	40	846	3193
947	197	1	97	29	393	17	132	2588	8651
132	42	—	—	7	16	3	24	220	1215
91	72	—	21	14	153	3	23	507	3471
293	74	—	—	—	19	—	7	364	1078
516	89	1	57	7	119	2	61	1197	2897
273	134	—	—	4	30	2	21	380	1246
22	127	—	61	—	57	3	35	80	1280
287	351	—	—	2	48	1	35	434	2173
815	604	1	17	27	185	3	36	1585	4288
635	152	—	—	—	56	—	23	791	4094
632	68	—	87	12	232	4	56	1140	6152
193	28	—	—	—	10	—	16	255	984
342	44	—	27	3	102	—	—	358	1847
102	40	—	—	1	56	—	34	156	876
223	66	—	90	11	101	2	23	454	1924
2078	363	—	—	14	206	10	96	2706	9455
2355	766	1	308	65	745	6	243	5073	19432
206	39	—	—	2	40	1	19	315	1989
673	245	—	105	4	100	—	46	1190	5412
1045	188	—	—	5	75	1	38	1272	3057
978	388	—	78	45	336	4	88	2172	8773
805	68	—	—	7	84	8	37	1067	4197
702	131	1	123	15	300	2	105	1705	5161
2866	664	—	—	51	540	15	366	3365	12176
2295	744	75	2192	293	2855	104	1628	5789	38779
60	8	—	—	7	23	1	6	77	239
61	17	5	73	5	38	1	15	90	536
240	73	—	—	6	79	2	46	260	715
77	4	26	310	32	176	13	36	268	2081
74	40	—	—	1	39	1	67	98	534
324	93	20	521	30	632	51	405	619	6750
1795	321	—	—	27	244	2	152	2057	6809
783	216	1	463	115	625	5	481	1919	10674
305	103	—	—	2	18	2	28	405	1259
411	201	—	174	16	238	3	191	944	5704
35	1	—	—	—	3	—	—	46	194
119	13	—	104	13	116	3	87	444	1788
43	35	—	—	—	11	1	5	101	627
115	97	—	27	1	26	2	16	162	1045

**Прийом і звільнення робітників великої промисловості  
за 1922—1935 рр.**

(у % до пересічної чисельності робітників)

Табл. 16

Галузі промисловості		1922 рік	1925 рік	1928 рік	1930 рік	1931 рік	1932 рік	1933 рік	1934 рік	1935 рік
		а	б	1	2	3	4	5	6	7
✓ По всіх галузях	Прийнято	12,6	14,2	11,0	20,7	16,9	12,2	11,2	8,8	7,2
	Звільнено	12,6	10,2	11,3	18,1	15,4	13,6	10,9	8,6	7,0
1. Електростанції	Прийнято	н. в.	н. в.	4,7	13,5	10,7	7,7	8,7	6,7	5,4
	Звільнено	н. в.	н. в.	4,3	10,3	8,8	9,1	7,6	6,8	6,7
2. Кам'яновугільна	Прийнято	12,3	12,9	11,4	25,3	19,8	14,2	10,2	6,7	7,1
	Звільнено	12,2	10,4	10,7	23,9	16,9	14,4	9,8	7,3	7,5
3. Добування руд	Прийнято	н. в.	н. в.	н. в.	н. в.	20,1	15,7	15,4	12,1	9,8
	Звільнено	н. в.	н. в.	н. в.	н. в.	18,7	16,0	14,2	10,6	9,8
В тому числі: Залізорудна	Прийнято	15,5	24,5	7,2	21,2	17,7	14,5	14,1	11,2	8,0
	Звільнено	13,1	16,6	6,9	19,6	16,4	14,8	12,7	9,5	8,4
4. Добування мінералів	Прийнято	42,8	32,8	23,0	н. в.	25,3	18,3	18,7	16,0	12,0
	Звільнено	35,5	26,5	20,4	н. в.	23,7	18,5	19,6	14,5	11,6
5. Хемічна	Прийнято	10,3	10,3	8,3	15,6	13,8	9,7	9,9	8,2	6,2
	Звільнено	11,0	6,5	7,0	12,0	10,5	9,3	8,9	7,7	6,8
6. Металургія чорних металів	Прийнято	9,5	11,0	6,2	13,5	11,3	9,4	8,0	5,3	4,4
	Звільнено	10,7	5,8	5,6	11,8	9,8	9,3	7,3	4,8	4,7
✓ 7. Машинобудування і метало-сробна	Прийнято	9,3	6,9	4,3	12,5	9,9	8,1	8,0	7,1	6,5
	Звільнено	9,2	4,1	3,5	8,0	9,1	8,5	8,3	6,6	5,6
8. Паперова	Прийнято	5,9	13,8	25,4	24,0	15,8	13,6	9,6	7,5	5,8
	Звільнено	7,9	9,8	25,4	22,7	16,2	16,0	9,6	7,1	5,1
9. Поліграфічна	Прийнято	6,0	6,2	7,7	10,1	9,3	5,5	5,8	5,0	5,5
	Звільнено	6,1	5,6	8,0	7,9	8,5	7,4	6,7	4,5	5,1
10. Текстильна	Прийнято	н. в.	н. в.	н. в.	9,6	10,4	7,7	8,0	6,9	7,0
	Звільнено	н. в.	н. в.	н. в.	8,2	9,3	9,2	8,5	6,9	6,0
11. Шкіряна	Прийнято	7,7	9,2	8,7	13,5	14,9	14,5	11,3	9,9	8,3
	Звільнено	8,4	7,6	8,5	12,6	13,6	14,7	13,0	9,1	6,7
12. Швейна	Прийнято	н. в.	6,8	7,0	11,4	8,2	6,6	6,3	5,6	3,4
	Звільнено	н. в.	7,5	4,1	6,6	6,2	6,4	6,8	5,2	4,4
13. Взуттєва	Прийнято	10,5	9,9	7,2	10,1	10,4	12,1	8,0	7,1	7,1
	Звільнено	11,5	7,6	5,7	8,1	9,8	11,7	9,6	7,7	5,5
14. Харчосмакова	Прийнято	20,0	24,5	24,2	46,5	45,8	26,1	24,1	16,6	15,2
	Звільнено	17,3	18,3	19,8	40,3	45,7	22,3	21,1	17,4	12,7
В тому числі: Цукрова	Прийнято	29,6	32,7	35,6	65,2	65,5	48,2	31,7	19,6	19,2
	Звільнено	22,1	23,8	23,6	54,0	63,1	39,4	27,2	21,5	14,5
Кондитерська	Прийнято	н. в.	9,0	8,6	16,4	4,2	16,5	13,8	10,9	9,3
	Звільнено	н. в.	7,7	9,1	10,4	9,7	17,8	15,6	10,6	7,8
Тютюнова і махоркова	Прийнято	8,0	9,1	24,5	10,9	8,1	5,7	7,3	6,0	6,7
	Звільнено	6,3	6,8	26,1	11,8	8,6	6,9	7,7	6,0	5,9

**Прийом і звільнення робітників великої промисловості  
за 1934—1936 рр.**  
(у % до середньої чисельності робітників)

Табл. 17

Галузі промисловості		1934 р.				1935 р.				1936 р.		
		I кв.	II кв.	III кв.	IV кв.	I кв.	II кв.	III кв.	IV кв.	I кв.	II кв.	III кв.
а	б	1	2	3	4	5	6	7	8	9	10	11
Разом по всіх галузях	Прийнято	7,3	9,1	9,7	9,2	6,6	7,7	8,6	8,4	6,3	7,8	8,7
	Звільнено	9,0	8,2	8,3	8,9	7,4	7,5	7,3	7,5	7,7	7,4	8,4
1. Електростанції	Прийнято	6,7	6,6	7,7	5,6	6,3	5,3	4,8	5,2	4,0	4,5	7,1
	Звільнено	6,4	8,3	7,7	5,4	5,9	6,2	7,1	7,6	5,5	5,6	6,1
2. Кам'яновугільна	Прийнято	5,5	6,6	6,5	8,2	6,2	6,2	6,5	9,8	7,0	7,5	9,1
	Звільнено	7,0	7,6	7,6	7,0	6,8	7,9	7,9	7,3	7,7	9,0	10,5
3. Добування руд	Прийнято	10,7	13,5	12,6	12,0	9,8	10,7	9,5	9,2	6,2	6,5	7,3
	Звільнено	10,2	10,6	11,0	10,8	11,2	12,0	8,7	7,4	10,9	8,7	8,1
В тому числі:												
Залізорудна												
4. Добування мінералів	Прийнято	9,9	12,8	11,3	11,1	7,9	9,6	7,4	7,4	2,9	5,3	6,1
	Звільнено	8,9	9,3	9,9	9,7	9,7	11,0	6,7	6,3	9,6	7,6	5,5
5. Хемічна	Прийнято	18,1	18,0	13,7	14,4	12,9	14,2	11,3	10,2	12,8	11,7	11,0
	Звільнено	13,4	15,2	15,7	13,0	13,7	11,8	11,3	10,1	10,2	12,0	10,1
В тому числі:												
	Основна хемічна											
6. Виробництво цемента	Прийнято	8,3	8,0	7,9	8,4	6,3	6,0	6,9	5,6	6,3	6,8	10,0
	Звільнено	8,6	6,9	8,0	7,2	6,8	7,7	6,4	6,3	6,6	6,8	6,6
7. Виробництво цегли	Прийнято	6,5	5,0	5,7	5,6	5,6	5,4	5,8	4,4	5,5	6,4	9,5
	Звільнено	6,9	5,8	5,9	7,9	7,1	7,8	6,4	5,4	6,0	5,3	6,2
8. Металургія чорних металів	Прийнято	4,8	12,9	8,8	7,7	7,7	8,2	6,2	5,4	6,4	7,2	6,9
	Звільнено	8,3	9,0	7,3	7,1	6,5	7,4	6,1	5,9	6,4	6,2	6,9
9. Машинобудування і металообробна	Прийнято	28,1	39,2	15,5	7,4	16,1	34,5	10,4	6,5	25,0	31,4	15,5
	Звільнено	18,5	17,8	23,2	30,6	18,3	13,1	16,1	27,6	15,9	12,9	15,7
10. Паперова	Прийнято	4,7	5,9	4,8	5,4	3,9	4,1	4,2	5,3	4,4	5,2	6,6
	Звільнено	4,9	5,0	4,7	4,6	4,3	4,8	4,9	5,0	4,6	5,1	6,0
11. Поліграфічна	Прийнято	6,4	7,2	6,8	6,7	5,8	6,2	6,7	7,0	5,0	6,2	7,1
	Звільнено	6,8	6,3	6,5	5,6	5,4	5,7	5,6	5,5	5,0	5,4	6,6
12. Текстильна	Прийнято	9,0	8,9	5,6	6,5	6,2	5,5	4,8	6,9	4,4	3,7	6,3
	Звільнено	10,1	6,6	6,5	5,1	6,0	4,5	5,4	4,8	4,1	4,5	4,9
13. Шкіряно-хутрова	Прийнято	3,4	5,7	5,4	5,4	6,1	5,8	4,8	5,3	4,6	4,4	5,1
	Звільнено	4,8	4,8	5,4	4,9	5,6	4,9	4,9	5,1	4,1	4,7	7,3
14. Швейна	Прийнято	6,9	7,5	6,6	7,6	7,2	6,7	6,4	7,6	5,9	6,4	7,0
	Звільнено	9,3	7,8	5,9	4,7	6,3	6,6	5,7	5,6	6,2	6,6	7,0
15. Взуттєва	Прийнято	9,7	7,2	6,7	11,2	7,4	7,4	7,1	7,9	6,6	7,4	6,9
	Звільнено	9,3	8,8	8,8	6,4	6,5	5,8	7,0	5,6	5,8	7,0	6,3
16. Харчосмакова	Прийнято	5,4	5,7	6,9	4,6	3,7	2,8	4,3	2,9	3,1	4,0	7,4
	Звільнено	6,1	5,0	5,4	4,3	4,6	4,2	4,4	4,3	3,7	3,5	5,1
В тому числі:												
	М'ясна											
Цукрова	Прийнято	8,4	6,7	6,1	7,3	7,0	7,0	6,3	7,8	5,0	7,2	12,6
	Звільнено	9,2	7,4	7,7	6,4	5,6	5,3	5,2	4,9	5,1	5,4	7,6
Кондитерська	Прийнято	9,7	14,4	26,7	17,4	9,3	12,2	24,8	14,2	8,5	11,0	13,1
	Звільнено	22,2	14,5	12,0	20,2	14,2	13,0	10,6	13,1	17,5	11,8	11,9
Тютюнова і махоркова	Прийнято	н. в.	н. в.	н. в.	н. в.	6,8	7,9	19,3	26,2	6,9	8,6	15,4
	Звільнено	н. в.	н. в.	н. в.	н. в.	23,4	8,4	6,9	14,7	21,5	8,1	7,2
Тютюнова і махоркова	Прийнято	9,2	16,2	40,3	22,2	6,8	14,4	40,4	17,0	7,4	9,9	10,7
	Звільнено	33,0	16,2	9,1	27,7	18,5	16,6	9,7	14,1	24,9	14,5	12,7
Тютюнова і махоркова	Прийнято	9,0	9,0	12,8	12,3	7,9	8,0	10,9	10,1	9,8	7,0	7,1
	Звільнено	10,1	10,3	13,9	8,0	8,1	11,0	7,4	7,7	8,1	7,2	7,5
Тютюнова і махоркова	Прийнято	5,4	3,8	5,4	9,3	7,5	6,0	5,6	7,9	5,4	5,2	5,7
	Звільнено	8,9	5,8	4,4	5,1	4,9	6,3	6,2	6,0	4,8	6,4	7,1

Використання робочого часу у великій промисловості за 1922—1935 рр.

Табл. 18

Галузі промисловості	Р о к и	Пересічно на 1 робітника за рік припадає днів					
		Явок на роботу	В тому числі		Всього неявок	В тому числі прогулів	
			Фактичної роботи	Простоїв цілоденних		З відомої адміністрації раці	З непомітних важких причин
а	б	1	2	3	4	5	6
Разом по всіх галузях . . . . .	1922	272,4	265,5	6,9	92,6	3,3	11,5
	1925	263,2	262,4	0,8	101,8	1,6	15,5
	1928	264,0	263,4	0,6	102,0	1,5	12,6
	1930	261,2	260,7	0,5	103,8	1,4	6,9
	1932	258,3	257,2	1,1	107,7	2,2	6,5
	1933	261,1	262,5	1,6	100,9	1,8	1,4
	1934	267,2	265,9	1,3	97,8	1,7	1,1
	1935	267,1	265,9	1,2	97,9	н. в.	1,1
1. Кам'яновугільна . . . . .	1922	287,9	287,9	—	77,1	1,0	17,3
	1925	249,4	249,4	—	115,6	1,4	33,2
	1928	255,8	255,7	0,1	110,2	0,9	26,2
	1930	266,7	266,6	0,1	98,3	0,5	14,3
	1932	258,4	258,2	0,2	107,6	0,7	10,6
	1933	263,2	263,2	—	101,8	0,8	2,3
	1934	264,7	264,7	—	100,3	0,4	1,6
	1935	269,6	269,6	—	95,0	н. в.	2,0
2. Залізорудна . . . . .	1922	283,9	283,9	—	81,1	1,1	10,2
	1925	264,8	264,8	—	100,2	0,7	20,7
	1928	255,5	255,2	0,3	110,5	2,7	23,1
	1930	255,6	255,5	0,1	109,4	2,5	11,6
	1932	247,8	247,6	0,2	118,2	3,9	8,7
	1933	256,6	256,5	0,1	108,4	2,2	1,7
	1934	252,5	252,2	0,3	112,5	1,7	1,7
	1935	254,3	254,3	—	110,8	н. в.	1,7
3. Основна хемічна . . . . .	1922	286,9	285,3	1,6	78,1	3,5	4,2
	1925	270,8	270,8	—	94,2	1,6	3,0
	1928	270,7	269,3	1,4	95,3	2,1	2,4
	1930	255,4	255,4	—	109,6	1,1	1,9
	1932	260,3	260,2	0,1	105,7	1,5	3,2
	1933	262,6	262,6	—	102,4	1,2	0,5
	1934	258,2	258,2	—	106,8	1,0	0,5
	1935	261,4	260,9	0,5	103,7	н. в.	0,5
4. Металургія чорних металів . . . . .	1922	269,1	265,0	4,1	95,9	2,7	12,5
	1925	283,7	283,3	0,4	81,3	1,5	11,9
	1928	269,0	268,9	0,1	97,0	1,8	7,1
	1930	252,2	252,2	—	112,8	1,1	4,0
	1932	247,2	247,0	0,2	118,8	0,9	3,6
	1933	250,4	250,3	0,1	114,6	0,7	0,6
	1934	249,7	249,7	—	115,3	0,8	0,5
	1935	247,0	247,0	—	117,8	н. в.	0,5

Табл. 18 (продовження)

Галузі промисловості	Роки	Пересічно на 1 робітника за рік припадає днів					
		Явок на роботу	В тому числі		Всього неявок	В тому числі прогулів	
			Фактичної роботи	Простоїв цілоденних		З відомої адміністрації	З непо- важних причин
а	б	1	2	3	4	5	6
✓ 5. Машинобудування і металообробна . . . . .	1922	246,3	243,1	3,2	118,7	7,1	15,6
	1925	258,7	258,1	0,6	106,3	3,2	6,8
	1928	263,0	262,3	0,7	103,0	2,0	5,0
	1930	254,6	254,5	0,1	110,4	1,8	4,8
	✓ 1932	254,0	253,1	0,9	111,0	3,5	5,1
	✓ 1933	264,4	264,0	0,4	100,6	2,1	0,9
	✓ 1934	266,6	266,2	0,4	98,4	2,2	0,9
✓ 1935	265,2	264,6	0,6	100,1	н. в.	0,7	
6. Поліграфічна . . . . .	1922	259,2	257,2	2,0	105,8	1,2	3,8
	1925	257,1	257,1	—	107,9	0,9	3,2
	1928	259,9	259,0	0,9	106,1	1,1	2,6
	1930	250,1	250,0	0,1	114,9	1,4	2,0
	1932	253,5	251,8	1,7	112,5	3,6	3,3
	1933	258,4	257,1	1,3	106,6	2,8	0,6
	1934	264,9	264,3	0,6	100,1	2,5	0,5
1935	264,1	263,6	0,5	100,9	н. в.	0,5	
7. Текстильна . . . . .	1922	258,4	250,1	8,3	106,6	1,8	5,8
	1925	243,9	242,2	1,7	121,1	0,5	7,1
	1928	256,2	256,0	0,2	109,8	1,6	4,5
	1930	247,5	246,2	1,3	117,5	2,2	4,9
	1932	251,3	248,9	2,4	114,7	3,4	5,2
	1933	260,3	258,1	2,2	104,7	2,4	0,8
	1934	265,7	264,2	1,5	99,3	2,7	0,2
1935	268,3	267,0	1,3	96,7	н. в.	0,4	
8. Шкіряна . . . . .	1922	274,1	271,7	2,4	90,9	1,7	6,4
	1925	262,0	262,0	—	103,0	1,5	4,3
	1928	260,5	258,6	1,9	105,5	1,7	2,9
	1930	257,4	257,0	0,4	107,6	1,0	1,5
	1932	264,4	263,5	0,9	101,6	2,1	4,8
	1933	268,6	267,2	1,4	96,4	1,6	0,9
	1934	269,8	269,1	0,7	95,2	1,9	0,7
1935	269,1	268,1	1,0	96,1	н. в.	0,4	
9. Швейна . . . . .	1925	251,8	239,7	12,1	113,2	1,9	5,1
	1928	269,2	266,4	2,8	96,8	1,7	2,6
	1930	259,5	257,8	1,7	105,5	1,8	2,4
	1932	266,1	261,5	4,6	99,9	2,3	4,4
	1933	270,8	266,4	4,4	94,2	1,8	1,0
	1934	274,4	268,9	5,5	90,6	1,7	0,8
1935	269,7	262,9	6,8	95,3	н. в.	0,5	

Табл. 18 (продовження)

Галузі промисловості	Роки	Пересічно на 1 робітника за рік припадає днів					
		Явок на роботу	В тому числі		Всього неявок	В тому числі прогулів	
			Фактичної роботи	Простоїв цільових		З відомої адміністрації	З невідомих важких причин
а	6	1	2	3	4	5	6
10. Взутлева . . . . .	1922	262,0	255,2	6,8	103,0	1,2	13,4
	1925	257,1	253,7	3,4	107,9	1,4	5,2
	1928	269,6	266,1	3,5	96,4	1,9	3,6
	1930	258,1	257,1	1,0	106,9	1,0	2,2
	1932	259,2	254,3	4,9	106,8	2,6	5,4
	1933	263,6	256,3	7,3	101,4	2,5	1,1
	1934	268,3	263,6	4,7	96,7	3,0	0,5
	1935	268,6	267,2	1,4	96,5	н. в.	0,4
11. Цукрова . . . . .	1922	299,2	298,8	0,4	65,8	1,8	7,0
	1925	292,9	292,9	—	72,1	1,7	5,1
	1928	289,3	288,8	0,5	76,7	0,9	4,3
	1930	290,6	289,8	0,8	74,4	1,3	2,5
	1932	289,6	287,6	2,0	76,4	3,0	3,7
	1933	296,0	294,0	2,0	69,0	1,2	1,0
	1934	302,1	299,6	2,5	62,9	1,2	0,6
	1935	298,7	298,2	0,5	66,6	н. в.	0,6
12. Кондитерська . . . . .	1925	251,8	249,4	2,4	113,2	1,6	3,0
	1928	255,3	254,2	1,1	110,7	3,4	3,1
	1930	251,1	250,3	0,8	113,9	2,7	2,3
	1932	251,2	241,2	10,0	114,8	12,9	3,4
	1933	263,7	245,7	18,0	101,3	6,2	0,2
	1934	261,3	251,1	10,2	103,7	9,3	0,4
	1935	266,6	255,1	11,5	99,1	н. в.	0,7
13. Тютюнева і махоркова . . . . .	1922	251,5	226,5	25,0	113,5	2,1	5,5
	1925	242,7	242,0	0,7	122,3	1,5	2,3
	1928	245,8	245,4	0,4	120,3	2,0	2,4
	1930	237,5	237,3	0,2	127,5	1,5	0,5
	1932	257,3	247,0	10,3	108,7	2,5	1,7
	1933	253,2	236,1	17,1	111,8	2,1	0,3
	1934	264,3	254,1	10,2	100,7	1,5	0,5
	1935	264,3	261,4	2,9	100,9	н. в.	0,6

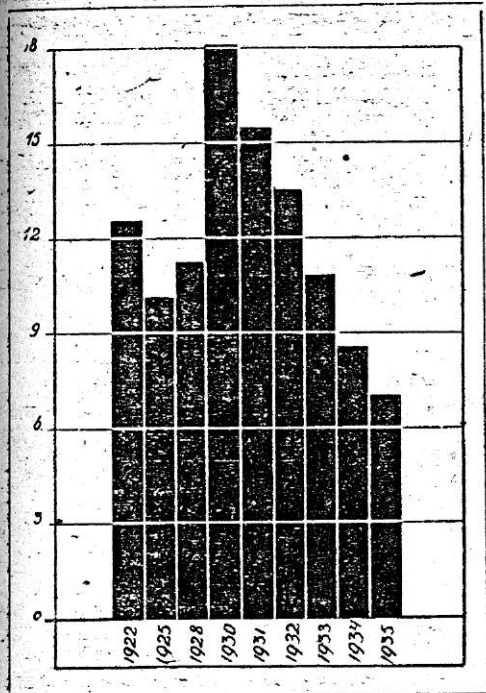

**Плинність робітників у великій промисловості за 1922 - 1935 рр.**

(Кількість звільнених в процентах до пересічної чисельності робітників)

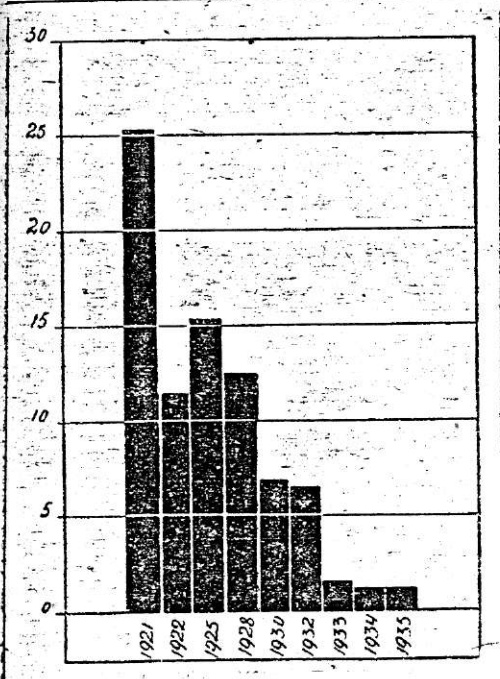

**Прогули з неповажних причин у великій промисловості за 1921-1935 рр.**

(Пересічно днів на одного робітника за рік)

Використання робочого часу у великій промисловості за 1934—1936 рр.

Табл. 19

Галузі промисловості	Роки і квартали	Пересічно на 1 робітника за місяць припадає днів				
		Явок на роботу	В тому числі		Всього неявок	В т. ч. прогулів з неповажних причин
			фактичної роботи	Простоїв шлоденних		
а	б	1	2	3	4	5
✓ Разом по всіх галузях . . . . .	1934					
	I кв.	22,76	22,59	0,17	7,74	0,09
	II кв.	21,97	21,88	0,09	8,34	0,09
	III кв.	21,87	21,80	0,07	8,78	0,10
	IV кв.	22,78	22,69	0,09	7,88	0,07
	1935					
	I кв.	22,31	22,18	0,13	7,67	0,08
	II кв.	21,92	21,85	0,07	8,38	0,08
	III кв.	21,95	21,86	0,09	8,72	0,10
	IV кв.	22,79	22,69	0,10	7,87	0,09
	1936					
	I кв.	22,33	22,23	0,10	8,00	0,09
II кв.	21,81	21,75	0,06	8,53	0,10	
III кв.	21,71	21,60	0,11	9,29	0,14	
1. Кам'яновугільна . . . . .	1934					
	I кв.	22,24	22,24	0,00	7,76	0,12
	II кв.	21,79	21,79	0,00	8,51	0,14
	III кв.	21,92	21,92	0,00	8,75	0,17
	IV кв.	22,30	22,30	0,00	8,36	0,11
	1935					
	I кв.	22,18	22,18	0,00	7,81	0,13
	II кв.	22,09	22,09	0,00	8,25	0,16
	III кв.	22,67	22,67	0,00	8,01	0,21
	IV кв.	23,00	23,00	0,00	7,59	0,16
	1936					
	I кв.	22,90	22,90	0,00	7,40	0,17
II кв.	22,60	22,60	0,00	7,74	0,18	
III кв.	23,04	23,04	0,00	7,96	0,18	
2. Залізорудна . . . . .	1934					
	I кв.	21,22	21,21	0,01	8,78	0,14
	II кв.	20,96	20,96	—	9,34	0,12
	III кв.	20,28	20,28	0,00	9,72	0,11
	IV кв.	21,26	21,15	0,11	9,41	0,11



Табл. 19 (продовження)

Галузі промисловості	Роки і квартали	Пересічно на 1 робітника за місяць припадає днів					
		Явок на роботу	В тому числі		Всього неявок	В т. ч. прогулів з поважних причин	
			Фактичної роботи	Простоїв цілоденних			
а	б	1	2	3	4	5	
2. Залізорудна . . . . .	1935						
	I кв.	21,34	21,34	0,00	8,66	0,13	
	II кв.	20,76	20,76	0,00	9,54	0,15	
	III кв.	20,97	20,96	0,01	9,70	0,14	
	IV кв.	21,59	21,59	0,00	9,09	0,13	
	1936						
	I кв.	21,60	21,60	0,00	8,77	0,04	
	II кв.	20,93	20,93	0,00	9,39	0,06	
	III кв.	20,80	20,80	0,00	10,20	0,09	
	3. Хемічна . . . . .	1934					
		I кв.	21,81	21,76	0,05	8,19	0,05
		II кв.	21,47	21,44	0,03	8,84	0,04
III кв.		21,16	21,13	0,03	9,54	0,05	
IV кв.		21,93	21,87	0,06	8,74	0,04	
1935							
I кв.		21,80	21,75	0,05	8,29	0,05	
II кв.		21,30	21,27	0,03	9,00	0,04	
III кв.		21,06	21,04	0,02	9,61	0,05	
IV кв.		21,75	21,71	0,04	8,91	0,06	
1936							
I кв.		21,64	21,59	0,05	8,67	0,05	
II кв.	21,43	21,39	0,04	8,89	0,05		
III кв.	20,65	20,63	0,02	10,35	0,07		
4. Металургія чорних металів	1934						
	I кв.	21,04	21,04	0,00	8,96	0,04	
	II кв.	20,69	20,69	0,00	9,61	0,04	
	III кв.	20,43	20,43	0,00	10,27	0,04	
	IV кв.	21,07	21,07	—	9,60	0,04	
	1935						
	I кв.	20,87	20,87	—	9,02	0,04	
	II кв.	20,47	20,46	0,01	9,83	0,03	
	III кв.	20,22	20,22	—	10,47	0,05	
	IV кв.	20,76	20,75	0,01	9,90	0,06	
	1936						
	I кв.	20,98	20,97	0,01	9,36	0,05	
II кв.	20,45	20,43	0,02	9,88	0,06		
III кв.	20,22	20,22	—	10,78	0,10		

Табл. 19 (продовження)

Галузі промисловості	Роки і квартали	Пересічно на 1 робітника за місяць припадає днів				
		Явок на роботу	В тому числі		Всього неявок	В т. ч. прогулів з несповажливих причин
			фактичної роботи	Простів цілоденних		
а	б	1	2	3	4	5
5. Машинобудування і метало-обробна . . . . .	1934					
	I кв.	22,59	22,53	0,06	7,40	0,07
	II кв.	21,81	21,79	0,02	8,49	0,08
	III кв.	21,82	21,80	0,02	8,88	0,09
	IV кв.	22,62	22,58	0,04	8,04	0,07
	1935					
	I кв.	22,47	22,39	0,08	7,53	0,05
	II кв.	21,90	21,87	0,03	8,40	0,05
	III кв.	21,49	21,46	0,03	9,18	0,07
	IV кв.	22,54	22,48	0,06	8,13	0,07
	1936					
	I кв.	22,05	22,01	0,04	8,28	0,05
II кв.	21,35	21,32	0,03	8,93	0,08	
III кв.	20,98	20,92	0,06	10,02	0,15	
6. Поліграфічна . . . . .	1934					
	I кв.	22,90	22,87	0,03	7,60	0,04
	II кв.	21,37	21,35	0,02	8,93	0,06
	III кв.	21,49	21,46	0,03	9,21	0,05
	IV кв.	22,92	22,78	0,14	7,75	0,03
	1935					
	I кв.	22,54	22,49	0,05	7,46	0,04
	II кв.	21,60	21,54	0,06	8,70	0,03
	III кв.	21,17	21,13	0,04	9,50	0,05
	IV кв.	22,71	22,68	0,03	7,95	0,05
	1936					
	I кв.	21,91	21,87	0,04	8,44	0,04
II кв.	21,04	21,00	0,04	9,30	0,05	
III кв.	20,91	20,89	0,02	10,09	0,07	
7. Шкіряно-хутрова . . . . .	1934					
	I кв.	22,84	22,72	0,12	7,15	0,06
	II кв.	21,75	20,44	1,31	8,55	0,07
	III кв.	21,90	21,84	0,06	8,80	0,05
	IV кв.	22,86	22,84	0,02	7,81	0,04

Табл. 19 (продовження)

Галузі промисловості	Річні квартали	Пересічно на 1 робітника за місяць припадає днів					
		Явок на роботу	В тому числі		Всього неявок	В т. ч. прогулів з поважних причин	
			Фактичної роботи	Простоїв цілоденних			
а	б	1	2	3	4	5	
Шкіряно-хутрова . . . . .	1935						
	I кв.	22,93	22,83	0,10	7,08	0,03	
	II кв.	21,84	21,83	0,01	8,46	0,04	
	III кв.	22,14	22,08	0,06	8,53	0,04	
	IV кв.	22,79	22,65	0,14	7,87	0,04	
	1936						
	I кв.	22,87	22,83	0,04	7,45	0,03	
	II кв.	20,97	20,95	0,02	9,37	0,05	
	III кв.	21,63	21,62	0,01	9,37	0,12	
	8. Швейна . . . . .	1934					
		I кв.	23,47	22,91	0,56	6,53	0,07
		II кв.	22,88	22,16	0,72	7,42	0,06
III кв.		21,33	21,16	0,17	9,33	0,10	
IV кв.		23,73	23,38	0,35	6,94	0,06	
1935							
I кв.		23,33	22,57	0,76	6,68	0,04	
II кв.		21,62	21,31	0,31	8,71	0,04	
III кв.		21,65	20,96	0,69	9,01	0,06	
IV кв.		23,35	22,85	0,53	7,32	0,03	
1936							
I кв.		22,64	22,21	0,43	7,68	0,02	
II кв.	21,96	21,89	0,07	8,37	0,02		
III кв.	21,10	20,77	0,33	9,90	0,13		
9. Взутова . . . . .	1934						
	I кв.	22,65	22,13	0,52	7,35	0,05	
	II кв.	22,50	21,98	0,52	7,80	0,05	
	III кв.	20,88	20,61	0,27	9,78	0,05	
	IV кв.	23,38	23,12	0,26	7,28	0,03	
	1935						
	I кв.	23,26	23,04	0,22	6,74	0,03	
	II кв.	22,65	22,58	0,07	7,65	0,03	
	III кв.	20,84	20,75	0,09	9,84	0,03	
	IV кв.	22,80	22,71	0,09	7,86	0,02	
	1936						
	I кв.	21,93	21,80	0,13	8,40	0,01	
II кв.	21,71	21,61	0,10	8,62	0,02		
III кв.	21,50	21,44	0,06	9,50	0,05		

Табл. 19 (продовження)

Галузі промисловості	Роки і квартали	Пересічно на 1 робітника за місяць припадає днів				
		Явок на роботу	В тому числі		Всього неявок	В т. ч. прогулів з поважних причин
			Фактичної роботи	Простоїв цілоденних		
а	б	1	2	3	4	5
10. Цукрова . . . . .	1934					
	I кв.	25,11	24,42	0,69	5,38	0,06
	II кв.	24,30	24,30	0,00	6,00	0,06
	III кв.	25,22	25,22	0,00	5,34	0,03
	IV кв.	26,44	26,28	0,16	4,17	0,04
	1935					
	I кв.	23,48	23,45	0,03	6,46	0,08
	II кв.	24,20	24,20	0,00	6,45	0,05
	III кв.	25,00	24,97	0,03	5,58	0,03
	IV кв.	25,89	25,84	0,05	4,75	0,05
	1936					
	I кв.	24,49	24,48	0,01	5,87	0,08
II кв.	23,99	23,99	0,00	6,35	0,10	
III кв.	24,94	24,94	0,00	6,06	0,05	
11. Кондитерська . . . . .	1934					
	I кв.	23,32	22,09	1,23	7,18	0,03
	II кв.	21,79	21,25	0,54	8,54	0,04
	III кв.	19,36	18,19	1,17	11,30	0,02
	IV кв.	23,03	22,54	0,49	7,64	0,04
	1935					
	I кв.	23,15	22,26	0,89	6,85	0,04
	II кв.	21,98	21,33	0,65	8,32	0,05
	III кв.	20,70	19,50	1,20	9,96	0,09
	IV кв.	22,86	21,81	1,05	7,80	0,05
	1936					
	I кв.	21,93	21,11	0,82	8,40	0,07
II кв.	21,86	21,54	0,32	8,47	0,07	
III кв.	19,32	17,10	2,22	11,68	0,11	
12. Тютюнова і махоркова . . . . .	1934					
	I кв.	23,30	21,71	1,59	6,70	0,04
	II кв.	20,82	19,98	0,84	9,48	0,05
	III кв.	20,36	19,42	0,94	10,28	0,04
	IV кв.	23,72	23,65	0,07	6,95	0,05
	1935					
	I кв.	23,59	23,25	0,34	6,41	0,05
	II кв.	21,22	21,13	0,09	9,08	0,04
	III кв.	20,05	19,72	0,33	10,61	0,03
	IV кв.	23,17	22,98	0,19	7,50	0,08
	1936					
	I кв.	22,26	21,10	1,16	8,05	0,08
II кв.	19,88	19,71	0,17	10,44	0,04	
III кв.	18,61	17,82	0,79	12,39	0,23	

**Протяжність робочого дня у великій промисловості  
в 1928 і 1935 рр.**

Т а б л. 20

а	Пересічна протяжність нормального робочого дня		% робітни- ків з про- тяжністю робоч. дня 7 год і менше	
	1928 рік	1935 рік	1928 рік	1935 рік
Разом по всіх галузях . . . . .	7,6	7,0	19,9	90,8
1. Електростанції . . . . .	7,9	7,1	4,3	98,4
2. Кам'яновугільна . . . . .	7,4	6,9	34,7	100,0
3. Залізородна . . . . .	7,9	7,0	7,9	100,0
4. Хемічна . . . . .	7,6	7,0	16,7	96,3
В тому числі: Основна хемічна . . . . .	7,7	6,9	16,4	94,2
5. Виробництво цементу . . . . .	7,9	7,1	4,5	91,0
6. Металургія чорних металів . . . . .	8,0	6,9	5,4	100,0
7. Машинобудування . . . . .	7,8	7,0	8,3	97,5
8. Деревообробна . . . . .	7,8	7,2	5,8	71,2
9. Паперова . . . . .	7,7	7,1	15,5	90,0
10. Поліграфічна . . . . .	7,7	6,2	23,7	98,6
11. Вовняна . . . . .	7,7	7,0	8,5	00,0
12. Конопельно-джутова . . . . .	7,8	7,0	6,2	193,8
13. Шкіряно-хутрова . . . . .	7,9	7,0	4,4	98,1
14. Трикотажна . . . . .	7,9	7,0	4,5	97,1
15. Швейна . . . . .	8,0	7,0	5,6	96,1
16. Взуттева . . . . .	7,8	7,0	7,4	93,4
17. Харчосмакова . . . . .	7,4	7,1	34,6	87,3
В тому числі:				
Борошняна і круп'яна . . . . .	7,9	7,2	3,2	81,7
Хлібопечення . . . . .	7,9	7,0	5,4	96,2
Кондитерська . . . . .	8,0	7,0	6,4	96,5
Тютюнова і махоркова . . . . .	7,2	7,0	71,1	100,0

**Задільна оплата праці в промисловості за 1923—1934 рр.**  
(Кількість задільних годин у % до всіх пророблених годин)

Т а б л. 21

Галузі промисловості	1923 рік	1924 рік	1925 рік	1926 рік	1927 рік	1928 рік	1929 рік	1930 рік	1931 рік	1932 рік	1933 рік	1934 рік
а	1	2	3	4	5	6	7	8	9	10	11	12
Разом по всіх галузях . . . . .	32,8	39,8	45,9	48,7	50,7	52,8	58,0	54,7	56,3	61,4	65,2	70,3
1. Кам'яновугільна . . . . .	35,2	45,8	45,3	49,5	49,7	48,2	50,2	51,6	53,4	64,0	64,9	63,7
2. Залізородна . . . . .	29,8	44,0	58,9	60,3	62,9	61,8	63,0	62,7	62,1	66,1	69,3	72,9
3. Хемічна . . . . .	20,2	23,1	43,5	57,9	70,6	71,3	67,2	52,3	51,8	58,3	61,3	58,3
4. Металургія чорн. метал. . . . .	44,9	55,9	63,6	60,6	61,7	65,8	67,4	63,2	62,2	62,0	65,8	66,8
5. Машинобудування . . . . .	52,6	59,7	61,3	60,1	59,9	60,5	61,7	58,3	61,8	61,9	66,0	72,8
6. Поліграфічна . . . . .	12,1	13,9	36,9	33,5	35,2	38,6	51,2	60,6	65,3	65,9	77,5	69,4
7. Текстильна . . . . .	38,7	44,3	57,4	60,4	63,0	71,4	71,3	66,4	75,7	71,2	70,7	70,2
8. Шкіряно-хутрова . . . . .	36,7	42,6	58,8	57,9	61,1	62,8	57,8	59,7	64,0	65,4	63,8	73,9
9. Швейна . . . . .	нема від.		76,0	80,5	84,0	85,8	85,6	80,1	83,4	86,1	88,6	89,6
10. Взуттева . . . . .	нема від.		75,9	76,6	78,0	79,6	71,1	66,3	69,2	50,1	57,5	67,5
11. Цукрова . . . . .	1,5	1,6	10,6	11,7	14,2	17,7	16,0	26,4	37,9	48,3	50,5	54,1
12. Кондитерська . . . . .	нема від.		2,4	8,1	19,7	22,5		20,9	67,3	65,7	67,5	68,3
13. Тютюнова і махоркова . . . . .	2,8	в. від.	43,5	58,3	42,9	76,0	75,4	69,5	65,4	61,6	62,6	61,4

Задільна оплата праці в промисловості за 1934—1936 рр.

(Кількість задільних годин у %/о до всіх пророблених годин)

Табл. 22

Галузі промисловості	1934 рік					1935 рік					1936 рік		
	I квартал	II квартал	III квартал	IV квартал	За рік	I квартал	II квартал	III квартал	IV квартал	За рік	I квартал	II квартал	III квартал
а	1	2	3	4	5	6	7	8	9	10	11	12	13
<b>Разом по всіх галузях</b>	68,7	71,5	70,5	70,5	70,3	64,1	67,4	67,3	70,4	67,5	71,3	71,8	71,2
1. Електростанції . . . . .	29,6	34,9	29,6	25,6	29,6	27,5	27,8	26,7	25,8	26,9	27,1	26,6	27,5
2. Добування руд . . . . .	69,6	71,9	65,0	69,4	69,3	66,7	65,1	63,0	63,9	64,7	65,0	63,0	58,7
В тому числі: Залізо-рудна . . . . .	73,5	73,5	72,6	69,4	72,9	70,2	68,3	66,2	66,8	67,9	67,2	64,8	59,8
3. Добування мінералів . . . . .	66,4	70,8	71,1	70,5	69,9	73,6	71,3	73,6	70,4	65,3	73,0	78,7	72,9
4. Хемічна . . . . .	54,6	58,1	57,4	58,4	58,3	53,4	54,9	55,4	74,7	59,0	64,0	68,7	67,2
5. Виробництво цементу . . . . .	49,7	66,2	57,1	57,4	57,8	53,3	59,9	62,7	64,0	60,4	64,2	70,9	73,1
6. Металургія чорних металів . . . . .	65,2	69,3	68,9	65,1	66,8	63,4	64,8	64,2	67,4	65,0	72,5	73,0	73,6
7. Машинобудування . . . . .	72,7	73,3	72,8	72,5	72,8	68,7	71,2	69,8	70,3	70,0	70,6	70,4	69,3
8. Виробництво металовиробів . . . . .	69,5	67,6	70,0	71,5	69,6	65,4	71,8	71,9	77,1	72,0	75,0	74,9	75,7
9. Лісопилно-фанерна . . . . .	82,6	71,5	86,6	85,0	81,1	55,0	71,0	73,3	69,6	68,5	77,2	80,2	88,8
10. Текстильна . . . . .	69,9	71,9	68,0	70,8	70,2	76,7	78,4	80,0	77,1	78,0	78,8	78,4	74,8
11. Харчосмакова . . . . .	65,2	63,2	61,1	70,3	65,7	61,5	66,0	67,9	76,4	70,0	74,2	73,9	74,0
В тому числі: Цукрова . . . . .	61,2	61,3	59,5	78,0	54,1	63,4	60,5	74,0	80,2	72,7	78,8	78,2	80,6

Понадурочна робота робітників великої промисловості за 1924—1934 рр.

(% годин, пророблених понадурочно, до всієї кількості проробл. годин)

Табл. 23

Галузі промисловості	1924 рік	1925 рік	1926 рік	1927 рік	1928 рік	1929 рік	1930 рік	1931 рік	1932 рік	1933 рік	1934 рік
а	1	2	3	4	5	6	7	8	9	10	11
<b>Разом по всіх галузях . . . . .</b>	4,1	5,7	5,2	3,9	3,1	2,0	2,3	2,8	2,4	1,6	2,5
1. Кам'яновугільна . . . . .	3,9	5,0	6,4	5,1	4,5	2,4	2,0	2,1	1,4	1,3	н. в.
2. Залізорудна . . . . .	3,5	3,3	3,2	2,1	1,9	1,3	1,4	1,8	1,5	1,6	1,5
3. Хемічна . . . . .	н. в.	5,9	5,7	4,2	4,8	3,7	3,9	5,2	3,7	4,0	3,3
4. Металургія чорних металів . . . . .	10,3	13,4	9,3	5,7	4,8	3,0	3,4	4,9	4,1	3,0	3,0
5. Машинобудування . . . . .	2,3	3,5	2,2	1,5	1,2	1,4	2,3	3,0	3,1	2,7	3,2
6. Поліграфічна . . . . .	1,6	1,8	1,0	1,1	0,9	1,2	2,7	4,0	4,8	6,5	8,4
7. Текстильна . . . . .	1,4	1,0	0,7	0,5	0,6	0,9	1,1	1,8	1,8	1,2	1,3
8. Шкіряно-хутрова . . . . .	1,7	2,7	1,6	0,7	0,6	0,8	0,8	1,2	2,8	1,9	1,6
9. Швейна . . . . .	н. в.	0,1	0,0	0,1	0,1	0,2	0,3	0,7	0,7	0,3	0,3
10. Взутова . . . . .	0,5	0,4	0,1	0,1	0,1	0,2	0,6	0,8	5,8	2,1	2,6
11. Цукрова . . . . .	4,4	8,3	7,1	5,3	5,7	3,1	3,4	1,8	2,7	1,6	0,6
12. Кондитерська . . . . .	н. в.	1,1	1,3	0,7	0,5	0,7	0,9	1,3	0,9	0,8	н. в.
13. Тютюнова і махоркова . . . . .	0,6	0,4	0,4	0,5	0,3	0,3	1,5	3,8	3,5	2,7	н. в.

Понадурочна робота робітників великої промисловості за 1934—1936 рр.

(Кількість годин, пророблених понадурочно, у % до всіх пророблених годин)

Табл. 24

Галузі промисловості	1934 рік					1935 рік					1936 рік		
	I кварт.	II кварт.	III кварт.	IV кварт.	За рік	I кварт.	II кварт.	III кварт.	IV кварт.	За рік	I кварт.	II кварт.	III кварт.
а	1	2	3	4	5	6	7	8	9	10	11	12	13
Разом по всіх галузях	2,5	2,5	2,3	2,7	2,5	1,7	2,2	1,9	2,5	2,1	1,7	2,3	2,1
1. Електростанції . . . . .	4,3	4,5	3,7	4,3	4,2	3,5	3,3	2,1	3,7	3,1	2,3	2,9	3,6
2. Добування руд . . . . .	1,5	2,0	1,5	1,8	1,7	1,9	2,3	2,0	2,5	2,2	2,0	2,4	2,3
В т. ч. Залізорудна . . . . .	1,4	1,7	1,3	1,4	1,5	1,6	1,7	1,4	1,8	1,6	1,6	1,8	1,7
3. Добування мінералів . . . . .	1,3	1,3	0,6	1,3	1,1	1,5	0,6	1,2	1,0	1,1	0,8	1,0	0,9
4. Хемічна . . . . .	3,4	2,6	2,6	2,3	2,7	2,0	2,1	1,9	2,1	2,0	1,9	1,7	1,7
5. Виробництво цементу . . . . .	1,0	2,3	1,8	2,7	2,0	1,1	1,9	1,1	2,9	1,8	1,3	1,6	1,2
6. Металургія чорних металів . . . . .	2,7	3,3	2,5	3,3	3,0	1,6	2,6	1,9	3,5	2,4	2,8	3,2	2,9
7. Машинобудування . . . . .	3,2	3,1	3,0	3,5	3,2	2,4	2,9	2,7	3,8	3,0	1,9	2,3	2,5
8. Виробництво металовиробів . . . . .	2,6	2,2	1,7	2,2	2,2	1,3	1,2	1,8	1,9	1,6	1,1	1,4	1,7
9. Лісопильно-фанерна . . . . .	1,7	1,2	2,5	0,9	1,6	0,6	1,0	0,4	0,2	0,5	0,6	0,7	1,5
10. Текстильна . . . . .	1,1	1,0	1,1	1,9	1,3	0,7	1,3	0,8	1,8	1,2	1,1	1,3	1,6
11. Харчосмакова . . . . .	1,1	1,4	1,5	1,9	1,5	0,6	0,8	1,0	0,7	0,8	0,5	0,5	1,5
В т. ч.: Цукрова . . . . .	0,7	0,8	0,7	0,5	0,6	0,3	0,6	0,8	0,5	0,5	0,3	0,4	0,8

Перегляд задільних норм виробки за січень—квітень 1936 р.

Табл. 25

Галузі промисловості	Кількість норм, що підлягають перегляду	З них переглянуто	Із числа переглянутих норм підвищено (у % до всіх переглянутих норм)						
			Не підвищених (залишились без змін)	Від 1% до 10%	Від 11% до 20%	Від 21% до 30%	Від 31% до 50%	Від 51% до 100%	Більше ніж 100%
а	1	2	3	4	5	6	7	8	9
1. Кам'яновугільна . . . . .	33383	33339	4,3	1,7	14,3	35,3	41,6	2,8	—
2. Залізорудна . . . . .	14703	14097	17,3	8,5	45,0	18,0	7,8	2,7	0,7
3. Добування каоліна . . . . .	75	70	18,6	17,1	17,1	28,6	10,0	4,3	4,3
4. Хемічна . . . . .	21447	20643	13,2	11,8	50,9	—	21,9	1,6	0,6
5. Виробництво будматеріалів . . . . .	23538	21465	10,0	4,4	19,9	22,3	34,6	6,9	1,9
6. Скляна . . . . .	2581	1609	3,1	1,5	3,8	3,3	12,3	2,2	73,8
7. Металургія чорних металів . . . . .	29869	17370	26,2	11,4	22,4	19,2	11,2	8,6	1,0
8. Машинобудування і металооброб. . . . .	295882	235403	6,9	8,8	15,4	12,9	24,5	25,1	6,4
9. Текстильна . . . . .	4754	2451	3,0	34,9	11,7	38,4	4,7	4,9	2,4
10. М'ясна і рибна . . . . .	875	369	23,3	9,8	11,1	11,1	20,3	17,3	7,1
11. Олійна . . . . .	33	33	6,1	42,4	9,1	—	30,3	12,1	—
12. Хлібопечення . . . . .	184	33	63,6	24,2	6,1	—	—	—	6,1
13. Кондитерська . . . . .	305	305	9,5	9,8	11,5	10,5	17,0	10,5	31,2
14. Консервна . . . . .	543	333	47,5	12,0	7,8	16,5	6,9	7,5	1,8
15. Тютюнова і махоркова . . . . .	190	75	14,7	12,0	33,3	12,0	16,0	12,0	—

### Задільна оплата праці у великій промисловості

(% години, відроблених на задільній оплаті)

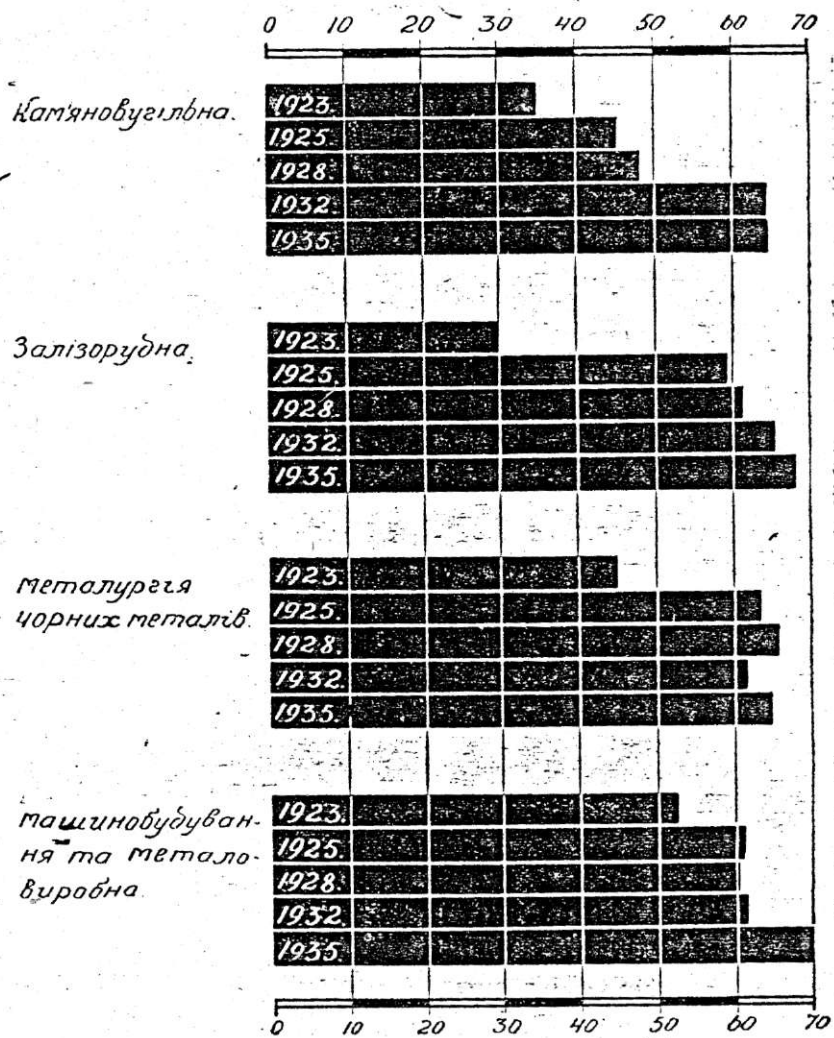



Виконання задільних норм виробки у великій промисловості за січень і квітень 1936 р.

Табл. 26

Галузі промисловості	Місяці	Норми старі— непереглянуті, або нові пере- глянуті	Всього об- ліковано робітників	В т. ч. виконали норми (у %/о/о)							
				Менше 100% 100% 110% 111- 125% 126- 150% 151- 175% 176- 200% Вище 200%	1	2	3	4	5	6	7
1. Кам'яновугільна . . .	Січень	старі (неперегл. норми)	61564	8,3	9,9	15,3	25,1	22,6	10,7	8,1	
	Квітень	нові (перегл. норми)	79692	16,3	13,2	19,0	27,3	14,4	5,2	4,6	
2. Залізорудна . . . . .	Січень	старі (неперегл. норми)	25989	8,7	9,4	17,5	35,4	16,2	7,6	5,2	
	Квітень	нові (перегл. норми)	23986	10,0	12,4	24,1	32,9	12,7	6,0	1,9	
3. Добування каоліна .	Січень	старі (неперегл. норми)	441	0,7	14,7	37,2	34,5	4,1	6,8	2,0	
	Квітень	нові (перегл. норми)	418	—	18,0	33,0	29,9	15,8	2,6	0,7	
4. Хемічна . . . . .	Січень	старі (неперегл. норми)	420	15,5	10,5	26,7	30,0	16,8	0,5	—	
	Квітень	нові (перегл. норми)	12020	9,4	51,0	18,5	15,4	5,7	11,7		
5. Виробництво будма- теріалів . . . . .	Січень	старі (неперегл. норми)	3906	7,0	45,2	15,7	20,4	3,7			
	Квітень	нові (перегл. норми)	5533	16,9	45,8	19,7	13,9	3,7			
6. Металургія чорних металів . . . . .	Січень	старі (неперегл. норми)	14084	9,0	16,6	17,7	28,4	10,9	12,4	5,0	
	Квітень	нові (перегл. норми)	9329	14,1	13,5	28,6	24,6	12,2	4,0	3,0	
7. Машинобудування і металообробна . . . . .	Січень	старі (неперегл. норми)	10242	22,6	30,6	15,4	19,1	7,7	2,6	2,0	
	Квітень	нові (перегл. норми)	48487	7,8	30,9	35,8	20,3	5,2			
8. Текстильна . . . . .	Січень	старі (неперегл. норми)	54825	21,9	40,3	23,1	13,3	1,4			
	Квітень	нові (перегл. норми)	69261	11,8	21,6	24,0	28,5	14,1			
9. М'ясна та рибна . . .	Січень	старі (неперегл. норми)	54714	9,2	19,5	23,1	30,9	17,3			
	Квітень	нові (перегл. норми)	23348	16,8	16,3	17,3	24,0	4,6	11,7	9,3	
10. Олійна . . . . .	Січень	старі (неперегл. норми)	4201	11,2	28,4	27,1	22,8	5,3	3,4	1,8	
	Квітень	нові (перегл. норми)	653	23,6	30,0	19,4	11,2	13,3	2,5	—	
11. Борошняна . . . . .	Січень	старі (неперегл. норми)	2540	14,4	11,0	20,6	25,4	15,7	6,1	6,8	
	Квітень	нові (перегл. норми)	2199	11,2	13,6	20,9	18,0	16,5	7,4	12,4	
12. Хлібопечення . . . .	Січень	старі (неперегл. норми)	281	1,4	35,2	20,3	21,4	13,9	5,7	2,1	
	Квітень	нові (перегл. норми)	317	1,9	25,2	18,3	26,8	14,5	11,1	2,2	
13. Кондитерська . . . .	Січень	старі (неперегл. норми)	1106	5,7	36,3	17,9	27,5	11,5	0,9	0,2	
	Квітень	нові (перегл. норми)	788	13,0	41,5	22,8	21,1	0,6	1,0	—	
14. Консервна . . . . .	Січень	старі (неперегл. норми)	2367	36,1	33,2	15,7	6,6	3,9	2,7	1,8	
	Квітень	нові (перегл. норми)	2756	24,6	32,7	11,2	16,2	7,8	3,4	4,1	
15. Тютюнова і махор- кова . . . . .	Січень	старі (неперегл. норми)	5420	20,7	7,4	24,1	23,0	7,7	10,2	6,9	
	Квітень	нові (перегл. норми)	5706	11,5	5,4	27,2	22,3	7,7	15,9	10,0	
15. Тютюнова і махор- кова . . . . .	Січень	старі (неперегл. норми)	2188	21,6	13,8	14,6	21,3	12,2	9,4	7,1	
	Квітень	нові (перегл. норми)	2087	21,0	15,5	20,6	19,9	9,2	6,9	6,9	
15. Тютюнова і махор- кова . . . . .	Січень	старі (неперегл. норми)	1740	30,9	20,7	16,1	20,6	6,5	2,5	2,7	
	Квітень	нові (перегл. норми)	1249	23,6	25,1	15,4	23,8	5,3	4,8	2,0	
			564	51,1	31,6	15,6	0,5	0,5	—	0,7	

Пересічні річні заробітки всіх працівників великої промисловості  
(крім робітників) за 1932—1935 рр.

(в карбованцях)

Т а б л. 27

Галузі промисловості	Роки	Інженерно-технічні робітники	Службовці	Молодий обслуговувальний персонал	Учні
	а	б	1	2	3
Разом по всіх галузях . . . . .	1932	3768	2308	861	479
	1933	4284	2502	962	552
	1934	4741	2648	1069	629
	1935	5487	2938	1398	829
	1932	4792	2469	944	498
1. Електростанції . . . . .	1933	5143	2466	1002	519
	1934	5604	2665	1135	617
	1935	6481	3083	1585	782
	1932	4366	2911	788	500
2. Кам'яновугільна . . . . .	1933	5135	3652	809	635
	1934	5696	3361	951	756
	1935	6892	3944	1347	1062
	1932	4596	2427	753	563
3. Добування руд . . . . .	1933	5535	2655	999	640
	1934	6089	2896	994	787
	1935	6347	3042	1371	1128
	1932	4560	2443	774	562
В тому числі Залізорудна . . . . .	1933	5528	2689	1030	644
	1934	6126	2909	1006	810
	1935	6444	3088	1397	1188
	1932	3901	2323	913	456
4. Хемічна . . . . .	1933	4313	2544	1057	580
	1934	4868	2838	1145	694
	1935	5749	3170	1579	900
	1934	5436	2933	1088	689
В тому числі Коксохемічна . . . . .	1935	6274	3221	1549	902
	1932	3300	2284	962	492
5. Виробництво цементу . . . . .	1933	4143	2619	1044	542
	1934	4353	2514	1015	553
	1935	5430	2731	1322	730
	1932	3208	2156	854	448
6. Виробництво цегли . . . . .	1933	3792	2532	1008	504
	1934	3941	2635	1002	559
	1935	4456	3032	1170	714
	1932	4435	2568	861	527
7. Металургія чорних металів . . . . .	1933	5467	2709	926	648
	1934	6331	3031	1088	678
	1935	7708	3545	1471	950
	1932	3819	2288	1032	467
8. Машинобудування і металообробка . . . . .	1933	4107	2365	1077	489
	1934	4585	2566	1165	607
	1935	5254	2813	1486	784

Табл. 28 (продовження)

Галузі промисловості	Роки	Інженерно-технічні робітники	Службовці	Молодший обслуговуючий персонал	Учні
а	б	1	2	3	4
9. Лісопильно-фанерна . . . . .	1934	3784	2368	1013	485
	1935	4460	2569	1187	698
10. Паперова . . . . .	1932	3144	2154	1012	280
	1933	3660	2748	1091	308
	1934	3912	2488	1026	443
	1935	4098	2724	1124	595
11. Поліграфічна . . . . .	1932	2951	2032	1125	413
	1933	3501	2339	1125	479
	1934	3953	2510	1187	568
	1935	4417	2776	1393	757
12. Текстильна . . . . .	1932	4456	2220	1209	443
	1933	4540	2353	1276	594
	1934	4532	2439	1307	659
	1935	4990	2768	1454	834
13. Шкіряна . . . . .	1932	3184	2072	1236	363
	1933	3715	2520	1528	411
	1934	4043	2698	1401	441
	1935	4210	2886	1559	637
14. Швейна . . . . .	1932	н. в.	2353	937	385
	1933	2920	2284	1144	490
	1934	3154	2441	1261	492
	1935	3508	2680	1379	690
15. Взуттева . . . . .	1932	3124	2272	1047	418
	1933	3398	2395	1234	484
	1934	3683	2592	1403	569
	1935	4003	2675	1551	732
16. Харчосмакова . . . . .	1932	3027	1798	725	410
	1933	3332	2129	854	469
	1934	3431	2285	922	546
	1935	3942	2538	1226	714
В тому числі: Цукрова . . . . .	1932	2857	1996	643	344
	1933	3409	2018	758	349
	1934	3490	2155	752	451
	1935	4329	2321	1100	628
Кондитерська . . . . .	1932	3306	2445	949	521
	1933	3465	2401	983	567
	1934	3782	2547	1141	633
	1935	4134	2924	1364	794
Тютюнова і махоркова . . . . .	1934	3966	2446	1236	518
	1935	4334	2713	1424	856

Пересічні місячні заробітки робітників великої

(в кар

Галузі промисловості	Роки	Січень	Лютий	Березень
а	б	1	2	3
✓ Разом по всіх галузях . . . . .	1934 1935 1936	141,84 176,11 216,95	133,31 170,02 208,32	146,53 187,62 218,49
1. Електростанції . . . . .	1934 1935 1936	173,56 203,63 240,52	157,59 193,10 233,59	166,26 211,35 244,91
2. Кам'яновугільна . . . . .	1934 1935 1936	154,97 205,58 258,45	138,16 190,53 227,16	149,66 207,20 243,63
3. Залізорудна . . . . .	1934 1935 1936	167,57 203,22 240,98	149,76 195,66 224,67	168,99 214,24 226,50
4. Хемічна . . . . .	1934 1935 1936	143,70 180,76 228,04	134,71 166,40 215,88	148,82 188,42 225,75
5. Виробництво цементу . . . . .	1934 1935 1936	109,85 142,74 187,71	101,00 134,88 180,05	113,39 155,64 193,76
6. Виробництво цегли . . . . .	1934 1935 1936	100,89 119,62 154,61	97,02 118,91 144,58	107,57 123,29 146,56
7. Металургія чорних металів . . . . .	1934 1935 1936	163,61 196,54 256,97	152,68 188,62 242,2	166,08 210,16 245,81
8. Металургія кольорових металів . . . . .	1934 1935 1936	149,12 202,10 269,47	136,98 186,91 261,63	161,83 202,39 254,45
✓ 9. Машинобудування . . . . .	1934 1935 1936	158,15 190,56 235,28	156,64 189,87 238,01	172,45 209,57 245,88
10. Виробництво металовиробів . . . . .	1934 1935 1936	150,67 167,08 193,16	145,12 168,91 214,00	156,29 186,51 217,80
11. Лісопильно-фанерна . . . . .	1934 1935 1936	108,44 126,83 171,63	102,25 131,09 166,38	119,91 142,28 173,39
12. Меблева . . . . .	1934 1935 1936	122,01 141,48 176,60	116,14 142,54 179,42	126,37 157,43 190,53

промисловості за 1934—1936 рр. по місяцях

бованцях)

Табл. 28

Квітень	Травень	Червень	Липень	Серпень	Вересень	Жовтень	Листопад	Грудень
4	5	6	7	8	9	10	11	12
145,55	148,87	151,10	154,93	158,79	154,17	162,05	156,98	167,15
181,53	184,11	182,05	189,47	191,80	188,54	202,72	197,59	222,48
219,43	219,81	219,10	223,36	229,56	231,36	241,25	229,72	246,67
166,05	177,46	160,54	173,12	184,68	182,92	186,35	205,78	200,69
205,68	223,02	215,99	214,08	219,52	216,21	219,97	237,33	251,02
248,87	271,37	252,30	261,38	266,55	272,65	276,94	280,42	292,05
144,15	154,41	157,79	162,71	169,00	165,26	175,72	177,74	186,60
199,68	206,85	203,03	216,54	220,61	220,34	248,36	245,18	266,07
247,84	263,89	258,16	262,52	272,44	267,63	279,75	272,14	278,28
178,38	180,88	179,26	188,34	178,66	172,21	179,29	174,22	177,56
209,80	214,59	204,43	211,77	209,87	200,51	224,69	217,13	226,51
231,92	234,13	205,10	239,39	232,82	235,69	245,25	232,97	243,25
141,94	152,73	146,10	155,20	155,74	152,43	162,23	157,42	160,58
188,50	192,84	185,40	193,75	194,00	188,53	204,67	203,98	223,14
227,97	232,40	228,90	231,86	235,88	238,16	254,62	237,91	245,19
118,49	123,72	129,06	133,89	143,32	133,08	143,34	131,54	134,81
158,38	160,60	155,34	162,16	165,09	167,78	177,52	183,24	187,32
191,26	183,84	188,70	198,94	200,46	207,85	217,32	213,27	215,82
104,43	109,78	113,34	115,23	118,88	117,58	122,50	116,94	124,38
123,02	126,91	133,20	138,00	146,02	141,34	152,00	140,23	155,05
145,81	160,81	168,20	179,02	178,94	176,69	179,52	172,70	176,98
167,47	174,56	170,37	167,62	172,65	172,76	181,06	180,39	180,33
201,02	212,80	201,72	210,06	213,22	211,87	225,34	227,39	243,10
243,92	252,49	245,00	251,69	261,81	271,34	287,29	280,35	292,02
178,72	172,15	157,50	165,13	180,40	175,50	178,96	170,18	177,23
200,76	210,23	198,36	212,75	225,55	215,35	238,15	242,39	271,20
260,20	248,87	258,30	264,44	268,87	267,81	275,12	258,91	278,43
166,67	168,36	171,82	175,13	181,38	176,99	187,76	175,97	189,83
201,72	196,37	200,77	204,26	209,76	204,95	222,02	213,35	249,06
243,78	228,63	234,20	240,15	249,33	256,51	274,85	253,52	285,81
157,10	149,92	154,33	158,90	161,12	156,52	168,45	153,60	166,17
182,06	175,76	180,46	185,10	187,17	189,69	205,53	190,27	223,29
221,38	212,30	218,10	218,81	223,98	232,13	251,48	225,31	247,36
118,20	124,67	127,80	134,12	137,66	135,88	140,09	130,93	135,59
132,00	132,65	146,90	152,50	155,96	154,66	159,81	151,13	163,35
162,56	174,11	176,54	178,45	182,46	184,64	188,76	175,49	188,73
127,63	123,78	136,19	144,85	143,35	137,58	150,91	139,19	150,04
151,84	152,51	157,28	167,75	166,63	154,53	167,59	150,68	176,80
194,54	194,65	202,87	196,76	210,11	197,19	203,31	185,48	227,15

Галузі промисловості	Роки	Січень	Лютий	Березень
	а	б	1	2
13. Паперова . . . . .	1934	93,24	90,62	98,35
	1935	114,78	108,70	122,50
	1936	160,31	158,96	162,89
14. Поліграфічна . . . . .	1934	151,79	142,39	146,41
	1935	170,48	162,66	171,01
	1936	178,47	185,05	188,35
15. Текстильна . . . . .	1934	124,71	115,87	128,33
	1935	147,28	149,03	161,03
	1936	183,70	183,88	187,50
16. Шкіряно-хутрова . . . . .	1934	128,07	122,67	129,99
	1935	148,46	147,60	155,86
	1936	182,33	184,12	191,31
17. Трикотажна . . . . .	1934	107,18	102,75	111,19
	1935	127,68	124,65	137,63
	1936	147,34	153,01	157,29
18. Швейна . . . . .	1934	103,33	97,56	111,94
	1935	121,19	122,92	142,87
	1936	153,57	158,98	171,39
19. Взуттєва . . . . .	1934	125,52	122,75	141,40
	1935	154,08	150,97	165,39
	1936	178,09	176,54	185,97
20. Харчосмакова . . . . .	1934	94,58	89,67	101,86
	1935	120,71	116,51	129,30
	1936	145,05	142,70	151,57
В т. ч.: М'ясна . . . . .	1935	127,12	123,24	138,88
	1936	144,01	141,32	161,80
Цукрова . . . . .	1934	84,94	77,26	86,61
	1935	107,66	102,27	112,59
	1936	137,04	132,07	135,45
Кондитерська . . . . .	1934	106,65	104,85	119,01
	1935	127,28	129,84	147,19
	1936	157,01	158,20	165,87
Консервна . . . . .	1934	101,69	105,43	108,60
	1935	134,92	145,37	143,78
	1936	146,84	153,14	165,82
Тютюнова і махоркова . . . . .	1934	103,41	103,49	115,30
	1935	125,74	119,98	142,65
	1936	139,79	142,43	156,35

Табл. 28 (продовження)

Квітень	Травень	Червень	Липень	Серпень	Вересень	Жовтень	Листопад	Грудень
4	5	6	7	8	9	10	11	12
102,24	103,19	110,35	110,22	109,15	106,82	110,27	107,75	114,49
120,00	123,25	118,29	126,18	131,06	122,13	129,77	135,05	159,27
159,78	154,98	149,39	154,02	161,42	157,45	165,48	164,35	166,72
151,55	143,91	155,40	170,68	166,30	162,99	166,29	157,04	178,57
171,16	169,96	176,90	185,29	183,06	175,20	187,65	170,60	193,31
200,15	189,79	200,20	202,73	210,75	195,88	210,40	194,01	223,39
125,88	126,39	139,21	145,42	151,82	134,68	145,06	140,03	151,67
156,71	154,10	157,77	163,91	170,76	152,82	173,23	160,97	192,99
189,40	181,06	190,79	185,62	196,84	193,60	201,34	188,63	208,27
126,64	115,72	133,48	139,70	140,76	141,56	156,71	137,92	157,13
153,68	144,71	145,10	151,21	152,65	157,57	159,66	156,33	178,21
190,15	188,26	167,99	176,17	189,88	189,87	197,27	181,97	205,39
113,49	108,76	115,94	120,18	120,66	115,00	126,58	112,58	130,31
133,51	129,96	139,45	130,14	133,46	143,39	144,02	133,31	158,11
162,17	154,29	155,99	162,35	163,58	158,64	165,90	148,31	167,78
114,94	109,96	120,51	120,44	124,19	122,28	127,00	118,22	135,16
136,31	130,86	129,77	131,79	134,02	136,95	146,96	136,54	164,90
173,24	165,87	166,45	165,39	161,25	175,24	174,97	164,11	191,72
134,38	128,60	144,59	147,27	150,39	143,79	160,00	143,98	170,39
158,68	159,28	162,67	167,06	166,54	160,47	170,10	158,90	188,17
200,56	180,99	191,04	198,52	208,62	209,89	218,82	199,81	223,31
104,75	107,16	114,42	118,44	118,67	112,18	117,17	114,95	122,68
128,69	137,55	135,85	141,50	140,35	135,12	137,34	143,03	167,54
155,35	156,82	161,56	162,10	164,77	162,37	162,63	160,89	173,42
138,01	125,07	134,49	142,64	137,35	141,51	158,20	158,61	165,52
169,23	171,87	171,82	168,78	173,52	181,75	196,77	179,04	192,43
91,71	97,65	109,12	113,65	115,24	105,75	111,44	112,26	117,37
112,66	119,52	123,44	135,54	129,93	122,42	135,05	143,73	177,28
136,35	137,86	145,55	151,79	152,00	143,05	147,51	151,81	163,38
122,27	113,37	117,88	127,69	122,23	115,03	136,61	126,11	139,77
139,24	137,64	134,22	139,41	136,51	144,95	150,28	139,37	161,97
174,85	169,88	165,79	155,09	152,52	165,95	166,11	156,78	178,66
108,65	108,67	122,32	114,01	120,78	116,24	121,63	113,84	133,80
146,82	141,06	140,09	136,67	145,39	147,25	147,99	137,21	146,00
169,64	159,76	152,83	148,36	192,38	183,82	183,26	155,72	184,44
108,68	115,90	120,39	125,34	118,46	123,55	130,77	120,74	135,25
133,95	135,12	137,31	141,92	143,82	140,80	145,02	137,57	156,64
162,01	154,41	163,05	164,91	177,69	179,70	179,85	162,18	175,87

Пересічні річні заробітки робітників великої промисловості  
по областях за 1933—1935 рр.

(в карбованцях)

Т а б л. 29

Галузі промисловості	Роки	Київська	Чернігівська	Вінницька	Харківська	Дніпропетровська	Одеська	Донецька	Молдавська АРСР	УРСР
а.	б.	1	2	3	4	5	6	7	8	9
Разом по всіх галузях . . .	1933	1427	1102	1125	1609	1664	1629	1584	1246	1571
	1934	1676	1386	1279	1791	1928	1868	1899	1521	1829
	1935	1988	1756	1603	2113	2363	2237	2473	1782	2280
1. Електростанції . . . . .	1933	2216	1522	1467	1924	2165	2125	1866	1884	1944
	1934	2181	1893	1804	2004	2300	2212	2151	1833	2172
	1935	2650	2111	2034	2388	2625	2716	2702	2409	2615
2. Кам'яновугільна . . . . .	1933	—	—	—	—	—	—	1618	—	1618
	1934	1159	—	—	—	1132	1097	1933	—	1930
	1935	1627	—	—	—	1516	1847	2632	—	2630
3. Залізорудна . . . . .	1933	—	—	—	—	1712	—	—	—	1712
	1934	—	—	—	—	2095	—	—	—	2095
	1935	—	—	—	—	2532	—	—	—	2532
4. Хемічна . . . . .	1933	1466	1366	1522	1492	1634	1737	1559	—	1559
	1934	1645	1761	1851	1549	1913	1838	1814	—	1808
	1935	2128	2428	2159	1802	2490	2237	2313	—	2316
5. Виробництво цемента . . .	1933	1413	—	—	1105	1397	—	1167	—	1202
	1934	1733	—	—	2020	1541	—	1492	—	1536
	1935	—	—	—	2594	1961	—	1914	—	1964
6. Виробництво цегли . . . .	1934	1486	1399	1235	1335	1386	1439	1300	1415	1506
	1935	1696	1574	1452	1630	1656	1675	1591	1521	1636
7. Металургія чорних металів	1933	—	—	—	—	1763	1871	1726	—	1750
	1934	—	—	—	—	2032	2142	2059	—	2047
	1935	—	—	—	—	2589	2706	2527	—	2556
8. Металургія кольорових металів . . . . .	1933	—	—	—	—	—	—	1751	—	1751
	1934	—	—	—	—	2064	—	1837	—	1982
	1935	—	—	—	—	2765	—	2293	—	2607
9. Машинобудування і металообробна . . . . .	1933	1970	1393	1607	1891	1651	1834	1545	—	1772
	1934	2213	1727	1807	2190	1965	2106	1909	2353	2053
	1935	2464	1991	2034	2495	2324	2513	2436	2073	2432
10. Лісопильно-фаверна . . . .	1933	1396	943	941	1227	2016	1336	—	1115	1295
	1934	1663	1223	1092	1490	1688	1706	1227	1251	1520
	1935	1884	1517	1455	1789	2140	1807	1684	1605	1769
11. Мебльова . . . . .	1934	1764	1267	1430	1461	1681	1591	1620	1274	1613
	1935	2067	1674	1855	1722	1955	1910	1868	1446	1886



Табл. 29 (продовження)

Галузі промисловості	Роки	Київська	Чернігівська	Вінницька	Харківська	Дніпропетровська	Одеська	Донецька	Молдавська АРСР	УРСР
а	6	1	2	3	4	5	6	7	8	9
12. Паперова . . . . .	1933 1162	—	962	1267	1213	1174	—	—	1083	
	1934 1328	—	1157	1485	1343	1347	—	—	1257	
	1935 1611	—	1409	1761	1578	1400	—	—	1506	
13. Поліграфічна . . . . .	1933 1481	2172	1337	1665	1937	1522	1794	2373	1598	
	1934 1796	2199	1471	1874	2222	1789	2013	2673	1891	
	1935 2214	2227	1936	1989	2351	1977	2318	2558	2124	
14. Текстильна . . . . .	1933 1240	899	1201	1419	—	1528	1359	—	1406	
	1934 1585	997	1395	1695	1558	1718	1587	—	1626	
	1935 1688	1207	1701	2012	1460	2132	1941	—	1943	
15. Шкіряно-хутрова . . . . .	1933 1667	1030	1489	1267	—	1435	1226	1567	1415	
	1934 1818	—	1624	1510	—	1716	1379	1724	1638	
	1935 2099	1416	1825	1763	—	1972	1788	1876	1833	
16. Трикотажна . . . . .	1933 1099	1073	1112	1205	1265	1311	1325	1314	1196	
	1934 1667	962	989	1384	1092	1273	946	—	1389	
	1935 1955	1216	1142	1608	1070	1551	1070	—	1635	
17. Швейна . . . . .	1933 1230	—	938	1333	1254	1244	1306	1067	1250	
	1934 1485	1970	1040	1509	1445	1328	1388	1143	1414	
	1935 1772	1702	1202	1711	1653	1502	1557	1387	1629	
18. Взуттєва . . . . .	1933 1546	946	964	1423	1423	1535	1241	—	1468	
	1934 1839	1164	1152	1618	1802	1801	1459	—	1713	
	1935 2122	1337	1404	1791	2074	1974	1902	—	1965	
19. Харчосмакова . . . . .	1933 1124	1053	1101	1194	1354	1326	1321	1295	1196	
	1934 1295	1193	1229	1319	1511	1444	1402	1315	1317	
	1935 1640	1509	1566	1624	1188	1808	1708	1644	1652	
В тому числі:										
М'ясна . . . . .	1933 1564	—	1585	1140	1289	1477	—	—	1356	
	1934 не ма	—	—	—	відо	мос	тей	—	—	
	1935 1850	1251	1639	1613	1709	1888	1589	—	1697	
Цукрова . . . . .	1933 1025	1075	1100	1092	1008	1240	—	1264	1070	
	1934 1242	1185	1261	1195	1140	1314	—	1286	1235	
	1935 1575	1493	1621	1642	1474	1645	—	1738	1598	
Кондитерська . . . . .	1933 1295	—	988	1418	1623	1326	1108	—	1377	
	1934 1443	1395	964	1521	1581	1456	1187	1421	1451	
	1935 1818	1504	1103	1645	1789	1725	1235	1475	1676	
Консервна . . . . .	1934 1378	—	—	—	—	1483	1243	1288	1396	
	1935 1608	—	—	—	1916	1834	1243	1640	1715	
Тютюнова і махоркова . . . . .	1933 1212	956	—	1122	—	1406	—	—	1190	
	1934 1514	1272	1332	1376	—	1648	—	—	1426	
	1935 1642	1620	1438	1645	—	1821	—	—	1661	

Пересічні денні заробітки робітників великої про

(в карбо

Галузі промисловості	Роки	Січень	Лютий	Березень
а	1	2	3	4
Разом по всіх галузях . . . . .	1934	5,63	5,68	5,80
	1935	7,07	7,20	7,39
	1936	8,97	8,79	8,89
1. Електростанції . . . . .	1934	6,85	6,64	6,49
	1935	8,57	8,30	8,09
	1936	9,91	9,67	9,82
2. Кам'яновугільна . . . . .	1934	5,76	5,61	5,58
	1935	7,59	7,70	7,87
	1936	9,86	8,91	9,10
3. Добування руд . . . . .	1934	6,30	6,29	6,44
	1935	7,87	8,13	8,29
	1936	9,89	9,93	9,06
В тому числі: Залізорудна . . . . .	1934	6,42	6,50	6,67
	1935	8,06	8,45	8,46
	1936	9,89	10,13	9,33
4. Добування мінералів . . . . .	1934	4,96	5,04	5,26
	1935	6,34	6,25	6,69
	1936	8,00	7,75	8,03
5. Хемічна . . . . .	1934	5,82	5,89	6,03
	1935	7,31	7,34	7,55
	1936	9,61	9,36	9,46
В тому числі: Основна хемічна . . . . .	1934	5,38	5,65	5,83
	1935	7,15	7,01	7,32
	1936	9,42	9,13	9,44
6. Виробництво цементу . . . . .	1934	4,76	4,75	4,80
	1935	5,94	6,14	6,51
	1936	8,33	8,27	8,39
7. Виробництво цегли . . . . .	1934	4,20	4,21	4,34
	1935	5,16	5,25	5,03
	1936	6,80	6,23	6,22
8. Металургія чорних металів . . . . .	1934	6,88	6,85	6,94
	1935	8,46	8,67	8,83
	1936	11,26	10,88	10,48
9. Машинобудування і металообробна . . . . .	1934	6,40	6,55	6,77
	1935	7,72	7,94	8,05
	1936	9,83	9,76	9,96

МІСЛОВІСТІ ЗА 1934—1936 РР. ПО МІСЯЦЯХ

ВАНЦЯХ)

Т а б л. 30

Квітень	Травень	Червень	Липень	Серпень	Вересень	Жовтень	Листопад	Грудень
5	6	7	8	9	10	11	12	13
5,93 7,36 8,99	6,10 7,52 9,07	6,14 7,42 8,99	6,19 7,56 9,02	6,33 7,57 9,35	6,37 7,76 9,60	6,31 7,97 9,61	6,57 8,46 9,94	6,39 8,59 9,47
6,51 7,92 10,15	6,84 9,10 11,99	6,64 8,83 11,44	6,94 8,45 10,67	6,93 8,49 10,71	7,67 8,82 10,96	7,21 8,68 10,79	7,99 9,92 11,61	7,49 9,21 10,87
5,81 7,83 9,49	6,14 8,11 9,49	6,16 7,94 9,90	6,21 8,13 9,92	6,55 8,25 10,23	6,56 8,62 10,25	6,60 9,28 10,48	7,09 9,75 10,92	6,72 9,62 9,87
6,83 8,23 9,42	6,98 8,57 9,78	6,82 8,06 10,22	7,08 8,25 9,49	6,70 8,24 9,79	6,58 8,45 10,00	6,76 9,14 10,13	6,92 9,50 10,55	6,55 9,26 10,04
7,03 8,48 9,74	7,20 8,74 10,03	7,07 8,31 10,84	7,27 8,29 9,75	7,01 8,52 9,96	6,73 8,73 10,21	6,90 9,34 10,08	7,01 9,67 10,62	6,68 9,45 10,27
5,74 6,33 7,89	5,97 6,76 8,50	5,72 7,20 8,32	5,79 7,19 8,33	5,85 7,07 8,87	6,39 7,51 9,08	6,01 7,72 9,31	6,12 7,65 9,38	5,67 7,45 8,62
5,92 7,64 9,48	6,31 8,02 9,70	6,11 7,86 9,13	6,36 7,91 9,48	6,43 7,93 9,89	6,47 8,02 9,94	6,57 8,38 10,39	6,78 9,02 9,87	6,37 9,08 9,71
5,86 7,55 9,68	5,93 7,82 9,55	5,92 7,63 8,67	6,19 7,66 9,49	6,13 7,67 9,85	6,16 7,84 10,13	6,26 8,07 10,40	6,42 8,75 9,37	6,25 8,75 9,75
5,05 6,74 8,31	5,43 6,84 7,86	5,63 6,69 8,30	5,59 6,86 8,23	5,92 7,04 8,46	5,90 6,92 9,09	5,91 7,38 9,22	5,82 7,86 9,64	5,54 7,86 9,03
4,23 5,07 5,91	4,51 5,22 6,60	4,67 5,38 6,76	4,53 5,53 7,00	4,77 5,62 7,29	4,80 5,69 7,10	4,78 5,80 7,11	4,66 5,92 6,88	4,83 6,03 6,58
7,21 8,69 10,58	7,52 9,18 11,06	7,41 8,77 10,67	7,20 8,97 10,73	7,39 9,13 11,26	7,59 9,29 11,96	7,63 9,67 12,07	8,04 10,43 12,56	7,50 10,34 11,88
6,75 8,04 9,97	6,84 7,99 9,92	6,97 7,98 9,62	7,00 8,03 9,65	7,22 8,19 10,10	7,31 8,47 10,64	7,39 8,66 10,80	7,56 9,22 11,10	7,25 9,37 10,66

Галузі промисловості	Роки	Січень	Лютий	Березень
а	1	2	3	4
10. Паперова . . . . .	1934	4,12	4,13	4,23
	1935	4,94	4,95	5,19
	1936	7,01	7,02	6,42
11. Поліграфічна . . . . .	1934	6,09	6,20	5,97
	1935	6,87	7,04	6,93
	1936	7,62	7,91	8,08
12. Текстильна . . . . .	1934	4,93	5,04	5,10
	1935	5,86	6,31	6,38
	1936	7,87	7,95	7,93
13. Шкіряно-хутрова . . . . .	1934	5,18	5,23	5,49
	1935	6,26	6,45	6,29
	1936	7,85	7,94	8,01
14. Швейна . . . . .	1934	4,46	4,26	4,57
	1935	5,30	5,42	5,77
	1936	6,92	6,94	7,14
15. Взуттєва . . . . .	1934	5,11	5,39	5,75
	1935	6,49	6,59	6,49
	1936	7,52	7,66	8,04
16. Харчосмакова . . . . .	1934	3,75	3,79	4,10
	1935	4,89	5,05	5,13
	1936	5,87	5,95	6,12
В тому числі: Цукрова . . . . .	1934	3,23	3,12	3,41
	1935	4,14	4,26	4,26
	1936	5,26	5,13	5,08
Кондитерська . . . . .	1934	4,67	4,79	5,04
	1935	5,61	5,83	5,95
	1936	6,85	7,12	7,24
Тютюнова і махоркова . . . . .	1934	4,43	4,63	4,79
	1935	5,33	5,41	5,55
	1936	6,29	6,40	6,51

Т а б л. 30 (продовження)

Квітень	Травень	Червень	Липень	Серпень	Вересень	Жовтень	Листопад	Грудень
5	6	7	8	9	10	11	12	13
4,28 5,10 6,83	4,42 5,32 6,92	4,72 5,07 6,43	4,60 5,35 6,51	4,48 5,55 6,86	4,67 5,27 6,87	4,57 5,43 6,79	4,82 5,97 7,23	4,65 6,60 6,74
6,15 6,90 8,43	6,01 7,22 8,36	6,44 6,90 8,53	6,81 7,49 8,39	6,72 7,45 8,81	6,74 7,40 8,43	6,80 7,55 8,56	7,03 7,66 8,91	6,90 7,59 8,76
5,04 6,39 7,97	5,17 6,47 7,96	5,74 6,47 8,11	5,83 6,45 7,85	5,83 6,68 8,26	6,00 6,69 8,29	5,84 6,84 8,47	6,02 7,03 8,53	5,83 7,54 8,15
5,09 6,05 8,10	5,25 6,20 7,88	5,60 5,97 7,48	5,68 6,11 7,58	5,72 6,19 8,28	6,10 6,49 8,56	6,21 6,63 8,33	5,96 7,02 8,52	5,79 7,26 8,52
4,75 5,68 7,47	4,71 5,44 7,17	4,98 5,36 7,14	4,95 5,55 6,97	4,96 5,47 7,07	5,17 5,73 7,47	5,17 6,05 7,38	5,36 6,41 7,66	5,32 6,58 7,67
5,59 6,53 8,35	5,57 6,49 8,10	5,92 6,57 8,28	5,86 6,62 8,21	6,11 6,50 8,77	6,05 6,69 9,03	6,19 6,77 8,77	6,26 7,20 9,16	6,43 7,52 7,97
4,21 5,18 6,24	4,32 5,49 6,41	4,63 5,55 6,43	4,73 5,62 6,55	4,73 5,49 6,63	4,52 5,46 6,47	4,45 5,41 6,35	4,60 5,85 6,68	4,56 6,25 6,64
3,55 4,34 5,24	3,79 4,61 5,48	4,31 4,86 5,40	4,34 5,12 5,86	4,39 4,92 5,77	4,03 4,75 5,53	4,09 5,04 5,54	4,29 5,59 5,99	4,20 6,27 6,02
5,11 5,89 7,41	5,11 5,87 7,54	5,12 5,75 7,15	5,42 6,02 6,93	5,58 5,82 6,99	5,60 6,24 7,04	5,55 6,40 7,00	5,77 6,42 7,33	5,71 6,63 7,18
4,71 5,53 6,78	4,94 5,69 7,06	5,01 5,92 7,04	5,11 6,16 6,95	5,59 5,98 7,82	5,17 5,76 7,64	5,25 5,90 7,42	5,36 6,18 7,56	5,35 6,19 7,28

Пересічні денні заробітки робітників великої промисловості  
за 1925—1935 рр.

(в карбованцях)

Табл. 31

Галузі промисловості	1925 рік	1926 рік	1927 рік	1928 рік	1929 рік	1931 рік	1932 рік	1933 рік	1934 рік	1935 рік
а	1	2	3	4	5	6	7	8	9	10
Разом по всіх галузях . . . . .	1,99	2,47	2,63	2,77	3,08	4,03	4,28	4,94	6,12	7,68
1. Електростанції . . . . .	нема	від.		3,26	3,61	4,37	5,86	6,54	7,01	8,70
2. Кам'яновугільна . . . . .	1,83	2,37	2,45	2,51	2,65	3,84	4,82	5,24	6,23	8,38
3. Добування руд . . . . .	2,04	2,47	2,71	2,97	3,13	4,06	5,34	5,74	6,69	8,53
В тому числі: Залізорудна . . . . .	2,19	2,75	2,92	3,14	3,24	4,26	5,44	5,91	6,87	8,73
4. Добування мінералів . . . . .	1,64	2,18	2,36	2,46	2,60	3,11	4,39	4,67	5,71	7,07
5. Хемічна . . . . .	2,03	2,55	2,76	2,82	3,14	3,86	5,06	5,41	6,26	8,02
В тому числі: Основна хемічна . . . . .	2,04	2,64	2,95	3,02	3,32	3,78	4,96	5,21	6,00	8,58
6. Виробництво цементу . . . . .	1,79	1,94	2,11	2,00	2,42	3,42	4,27	4,41	5,42	6,92
7. Виробництво цегли . . . . .	1,75	2,29	2,38	2,33	2,50	2,83	3,67	3,83	4,58	5,50
8. Металургія чорних металів . . . . .	1,70	2,59	2,78	2,90	3,44	4,78	5,78	6,22	7,35	9,19
9. Машинобудування і металообробка . . . . .	2,31	2,97	3,29	3,62	3,80	4,77	5,87	6,05	7,00	8,47
10. Паперова . . . . .	1,66	2,05	2,13	2,19	2,49	3,40	3,87	3,98	4,47	5,41
11. Поліграфічна . . . . .	2,78	3,01	3,18	3,22	3,58	4,62	5,14	5,50	6,49	7,26
12. Текстильна . . . . .	1,76	2,12	2,31	2,37	2,62	3,54	4,19	4,83	5,53	6,61
13. Шкіряно хутрова . . . . .	3,16	3,53	3,72	4,00	4,03	4,34	4,86	4,81	5,68	6,34
14. Швейна . . . . .	2,11	2,68	3,00	3,30	3,40	3,77	4,40	4,37	4,89	5,74
15. Взуттова . . . . .	2,79	2,87	3,05	3,15	3,27	4,10	4,75	5,08	5,85	6,74
16. Харчосмакова . . . . .	1,66	1,99	2,03	2,16	2,36	2,87	3,47	3,91	4,37	5,51
В тому числі: Цукрова . . . . .	1,25	1,52	1,53	1,63	1,77	2,22	2,84	3,43	3,90	5,06
Кондитерська . . . . .	2,21	2,81	2,85	3,11	3,75	4,34	5,23	4,78	5,29	6,06
Тютюнова і махоркова . . . . .	2,12	2,43	2,71	2,70	2,90	3,67	3,82	4,19	5,03	5,81

Процент робітників великої промисловості з протяжністю нормального  
робочого дня /1 годин і менше

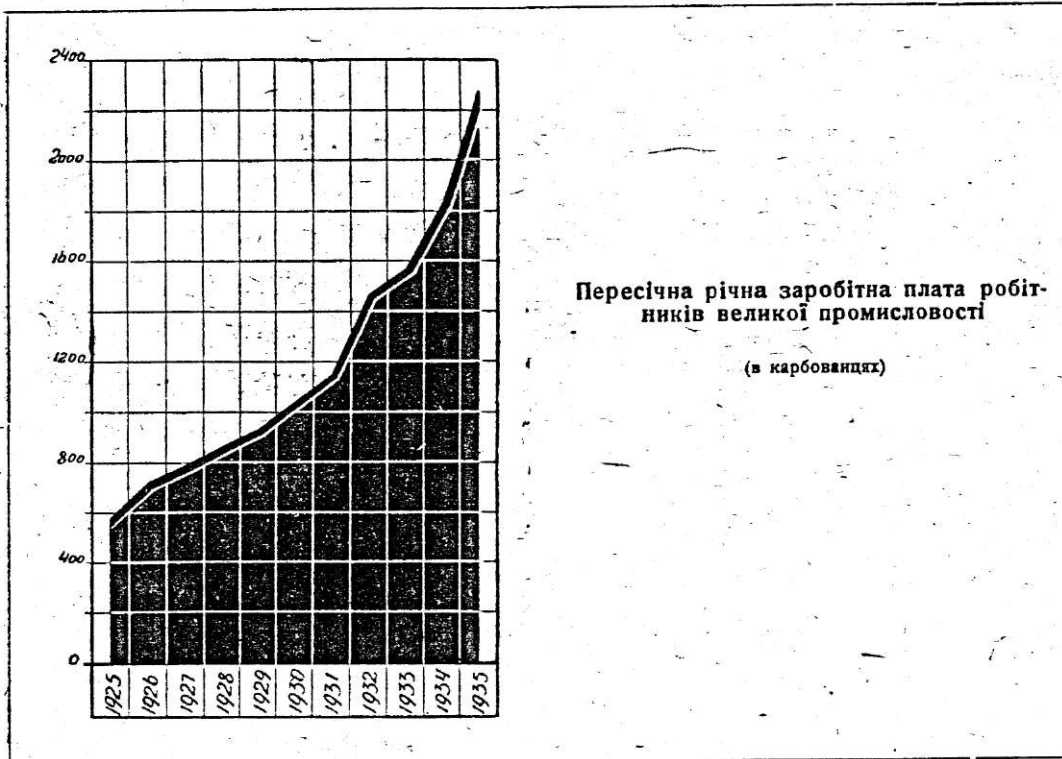
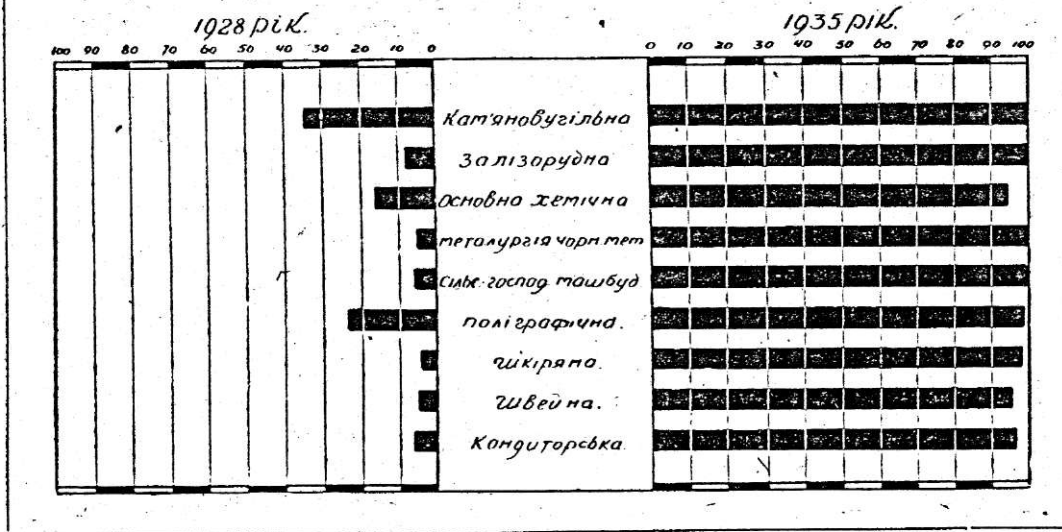

**Пересічні річні заробітки робітників великої промисловості  
за 1925—1935 рр.**

(в карбованцях)

Т а б л. 32

Галузі промисловості	1925 рік	1926 рік	1927 рік	1928 рік	1929 рік	1931 рік	1932 рік	1933 рік	1934 рік	1935 рік
а	1	2	3	4	5	6	7	8	9	10
<b>Разом по всіх галузях . . . . .</b>	<b>582</b>	<b>724</b>	<b>792</b>	<b>861</b>	<b>928</b>	<b>1146</b>	<b>1459</b>	<b>1571</b>	<b>1829</b>	<b>2280</b>
1. Електростанції . . . . .	нема	відомост.		1065	1110	1430	1741	1944	2172	2615
2. Кам'яновугільна . . . . .	529	669	725	768	823	1147	1483	1618	1930	2630
3. Добування руд . . . . .	559	678	768	857	894	1136	1508	1635	2020	2442
В тому числі:										
Залізорудна . . . . .	596	765	831	902	927	1217	1548	1712	2095	2532
4. Добування мінералів . . . . .	515	650	705	758	790	896	1307	1371	1706	2110
5. Хемічна . . . . .	633	795	886	936	995	1146	1459	1559	1808	2316
6. Виробництво цементу . . . . .	537	653	641	700	808	996	1147	1202	1536	1964
7. Виробництво цегли . . . . .	518	685	717	757	774	879	1156	1250	1506	1636
8. Металургія чорних металів . . . . .	641	811	901	978	1076	1311	1659	1750	2047	2556
9. Машинобудування і метало- обробна . . . . .	666	861	958	1068	1152	1278	1627	1772	2053	2432
10. Паперова . . . . .	473	597	621	675	733	945	1082	1088	1257	1506
11. Поліграфічна . . . . .	816	875	933	972	1039	1271	1433	1598	1891	2124
12. Текстильна . . . . .	497	589	671	701	753	964	1205	1406	1626	1943
13. Шкіряно хутрова . . . . .	885	998	1050	1141	1175	1210	1403	1415	1638	1833
14. Швейна . . . . .	565	741	836	953	990	1021	1217	1250	1414	1629
15. Взуттєва . . . . .	735	797	834	901	947	1132	1342	1468	1713	1965
16. Харчосмакова . . . . .	503	612	643	721	760	857	1066	1196	1317	1652
В тому числі:										
Цукрова . . . . .	409	502	528	600	614	696	915	1070	1235	1598
Кондитерська . . . . .	634	812	817	859	1071	1139	1419	1377	1451	1676
Тютюнова і махоркова . . . . .	587	673	706	756	824	981	1084	1190	1426	1661



Б. ПОКАЗЧИКИ ПО ОКРЕМИХ ГАЛУЗЯХ  
СОЮЗНОЇ ПРОМИСЛОВОСТІ

Кам'янову гілляна промисловість

Чисельність робітників за 1901-1936 рр.

(включаючи учнів і мол. обслуг. персонал на початок року)

Табл. 1

Роки	Чисельність робітників (в тис.)	Роки	Чисельність робітників (в тис.)	Роки	Чисельність робітників (в тис.)	Роки	Чисельність робітників	Роки	Чисельність робітників
1	2	3	4	5	6	7	8	9	10
1901	82,9	1908	112,7	1915	204,9	1922	117334	1929	207962
1902	81,0	1909	141,5	1916	207,9	1923	118554	1930	216349
1903	76,0	1910	118,0	1917	288,0	1924	136896	1931	233353
1904	83,7	1911	133,1	1918	280,0	1925	115181	1932	319664
1905	81,1	1912	149,6	1919	130,0	1926	152238	1933	300285
1906	72,8	1913	154,5	1920	100,0	1927	193544	1934	302244
1907	108,5	1914	201,0	1921	129,5	1928	191187	1935	287053
								1936	282100

Чисельність всіх працівників за 1923-1936 рр.

(на початок року)

Табл. 2

Роки	Всі працівники	Робітники	Інженерно-технічні робітники і службовці	В тому числі інженерно-технічні робітники
а	1	2	3	4
1923	128887	118554	10333	—
1924	147068	136896	10172	—
1925	123943	115181	8762	—
1926	163364	152238	11126	—
1928	204057	191187	12870	—
1929	222547	207962	14585	—
1930	233973	216349	17624	—
1931	253059	233353	19706	—
1932	347824	319664	28160	—
1933	328936	300285	28651	10403
1934	324299	302244	22055	12708
1935	308906	287053	21853	14646
1936	304714	282100	22614	15858

Кам'яновугільна промисловість

Зміни чисельності робітників по місяцях за 1925—1936 рр.

Таблиця 3

а	Кількість робітників						У % до пересічної чисельності за рік		
	1925 р.	1928 р.	1932 р.	1934 р.	1935 р.	1936 р.	1928 р.	1932 р.	1935 р.
	1	2	3	4	5	6	7	8	9
Січень . . . . .	109995	183849	276624	278656	271016	265642	98,2	110,2	104,5
Лютий . . . . .	109090	182008	271025	275984	272937	263304	97,2	108,0	105,2
Березень . . . . .	109807	179962	265202	272957	272094	264280	96,1	105,7	104,9
Квітень . . . . .	108678	178064	259884	263554	270046	260414	95,1	103,6	104,1
Травень . . . . .	103566	176595	253947	259496	263112	253408	94,3	101,2	101,4
Червень . . . . .	102757	183258	253943	261173	257665	250177	97,9	101,2	99,3
Липень . . . . .	103320	185391	250407	257085	255987	248820	99,0	99,8	98,7
Серпень . . . . .	106904	187154	234179	259948	250522	245088	100,0	93,3	96,6
Вересень . . . . .	114762	188807	226403	257792	248953	241657	100,9	90,2	96,0
Жовтень . . . . .	131744	198991	229356	258397	245406	246248	106,3	91,4	94,6
Листопад . . . . .	143750	201570	239282	261295	243300	251912	107,7	95,4	95,7
Грудень . . . . .	146609	200593	250351	268097	256732	265767	107,2	99,9	99,0
Пересічно за рік . . . . .	115915	187187	250884	265370	259398	—	100,0	100,0	100,0

Підприємства за чисельністю працівників на 1 січня 1936 року

Таблиця 4

а	Всього обліковано	В тому числі з кількістю працівників						
		До 50	51—100	101—500	501—1000	1001—3000	3001—5000	більше 5000
	1	2	3	4	5	6	7	8
Кількість підприємств . . . . .	154	9	7	17	47	52	9	13
У % . . . . .	100,0	5,8	4,5	11,0	30,6	33,8	5,8	8,5
Кількість працівників . . . . .	304714	336	541	4576	32871	89390	33498	143502
У % . . . . .	100,0	0,1	0,2	1,5	10,8	29,4	11,0	47,1

Кам'яновугільна промисловість

Жінки у складі робітників за 1914—1936 рр.

Таблиця 5

	1914 р.	1922 р.	1928 р.	1929 р.	1933 р.	1934 р.	1935 р.	1936 р.
а	1	2	3	4	5	6	7	8
Кількість жінок . . . . .	8342	12907	19125	21408	61379	64816	69460	68869
У %/о до числа робітників обох статей . . . . .	4,1	11,0	10,0	10,3	20,4	21,4	25,8	26,3

Жінки у складі всіх працівників на 1 липня 1936 року

Таблиця 6

	Всі працівники-жінки	Робіт-ниці	Учні	Інженерно-технічні робітники	Служ-бовці	Молодший обслуговуючий персонал
а	1	2	3	4	5	6
Кількість жінок . . . . .	70175	63077	707	152	1154	5085
У %/о до працівників обох статей . . . . .	24,7	25,4	19,2	0,9	19,2	55,2

Молодь 16—23 років у складі робітників в 1930—1936 рр.

Таблиця 7

	1930 р.	1931 р.	1932 р.	1933 р.	1934 р.	1935 р.	1936 р.
а	1	2	3	4	5	6	7
Кількість жінок . . . . .	64154	80400	116500	112600	108600	84816	75208
У %/о до робітників всіх віків . . . . .	31,9	38,1	42,1	43,1	39,0	33,1	30,2

Молодь 16—23 років у складі всіх працівників в 1930—1936 рр.

Таблиця 8

Р о к и	Всі молоді працівники	Робіт-ники	Учні	Інженерно-технічні робітники	Служ-бовці	Молодший обслуговуючий персонал
а	1	2	3	4	5	6
1930 р. . . . .	73347	64154	5463	1) 723	1936	1794
1936 р. . . . .	82688	75208	3644	723	1228	1885

1) Включено до групи „службовці“.

Кам'яновугільна промисловість

Прийом та звільнення робітників за 1922—1935 рр.  
(в %/о до середньомісячної чисельності робітників)

Табл. 9

Р о к и	Прийнято	Звільнено	Р о к и	Прийнято	Звільнено
а	1	2	а	1	2
1922 . . . . .	12,3	12,2	1932 . . . . .	14,2	14,4
1925 . . . . .	12,9	10,4	1933 . . . . .	10,2	9,8
1928 . . . . .	11,4	10,7	1934 . . . . .	6,7	7,3
1930 . . . . .	25,3	23,9	1935 . . . . .	7,1	7,5
1931 . . . . .	19,8	16,9			

Прийом та звільнення робітників за 1934—1936 рр.

(в %/о до середньомісячної чисельності робітників)

Табл. 10

	1934 рік				1935 рік				1936 рік		
	I кварт.	II кварт.	III кварт.	IV кварт.	I кварт.	II кварт.	III кварт.	IV кварт.	I кварт.	II кварт.	III кварт.
а	1	2	3	4	5	6	7	8	9	10	11
Прийнято . . . . .	5,5	6,6	6,5	8,2	6,2	6,2	6,5	9,8	7,0	7,5	9,1
Звільнено . . . . .	7,0	7,6	7,6	7,0	6,8	7,9	7,9	7,3	7,7	9,0	10,5

Використання робочого часу за 1922—1935 рр.

(середньо днів за рік на 1 робітника)

Табл. 11

Р о к и	Явок на роботу	В тому числі		Всього неявок	В тому числі прогулів	
		Фактичної роботи	Щоденних простоїв		З відома адміністрації	З неповажних причин
а	1	2	3	4	5	6
1922 . . . . .	287,9	287,9	—	77,1	1,0	17,3
1925 . . . . .	249,4	249,4	0,0	115,6	1,4	33,2
1928 . . . . .	255,8	255,7	0,1	110,2	0,9	25,2
1930 . . . . .	266,7	266,6	0,1	98,3	0,5	14,3
1932 . . . . .	258,4	258,2	0,2	107,6	0,7	10,6
1933 . . . . .	263,2	263,2	—	101,8	0,8	2,3
1934 . . . . .	264,7	264,7	0,0	100,3	0,4	1,6
1935 . . . . .	269,6	269,6	0,0	95,0	н. в.	2,0

Кам'яновугільна промисловість

Використання робочого часу за 1934—1936 рр.

(пересічно днів за місяць на 1 робітника)

Табл. 12

Роки	Квартали	Явок на роботу	В тому числі		Всього цевков	В тому числі прогулів з не-поважн. причин
			Фактичної роботи	Цілоденних про-стоїв		
а	б	1	2	3	4	5
1934	I кварт. . . . .	22,24	22,24	0,00	7,76	0,12
	II кварт. . . . .	21,79	21,79	0,00	8,51	0,14
	III кварт. . . . .	21,92	21,92	0,00	8,75	0,17
	IV кварт. . . . .	22,30	22,30	0,00	8,36	0,11
1935	I кварт. . . . .	22,18	22,18	0,00	7,81	0,13
	II кварт. . . . .	22,09	22,09	0,00	8,25	0,16
	III кварт. . . . .	22,67	22,67	0,00	8,01	0,21
	IV кварт. . . . .	23,00	23,00	0,00	7,59	0,16
1936	I кварт. . . . .	22,90	22,90	0,00	7,40	0,17
	II кварт. . . . .	22,60	22,60	0,00	7,74	0,18
	III кварт. . . . .	23,04	23,04	0,00	7,96	0,18

Задільна оплата праці за 1923—1935 рр.

(кількість задільних годин в % до всіх пророблених годин)

Табл. 13

1923 р.	1924 р.	1925 р.	1926 р.	1927 р.	1928 р.	1929 р.	1930 р.	1931 р.	1932 р.	1933 р.	1934 р.	1935 р.
1	2	3	4	5	6	7	8	9	10	11	12	13
35,2	45,8	45,3	49,5	49,7	48,2	50,2	51,6	53,4	64,0	64,9	63,7	63,7

Протяжність робочого дня робітників у 1928 і 1935 рр.

Табл. 14

а	Пересічна протяжність нормального робочого дня	% робітників з протяжністю нормального робочого дня		
		Всього	7 годин і менше	8 годин
а	1	2	3	4
1928 рік . . . . .	7,4	100,0	34,7	65,3
1935 рік . . . . .	6,9	100,0	100,0	—

Кам'яновугільна промисловість

Перегляд задільних норм виробки за січень—квітень 1936 р.

Табл. 15

Кількість норм, що підлягають перегляду	З них переглянуто	Із числа переглянутих норм підвищено в % до всіх переглянутих норм						
		Не підвищених залишилось без змін	Від 1 до 10%	Від 11 до 20%	Від 21 до 30%	Від 31 до 30%	Від 51 до 100%	Більше ніж 100%
1	2	3	4	5	6	7	8	9
33383	33339	4,3	1,7	14,3	35,3	41,6	2,8	—

Виконання задільних норм по професіях за березень, вересень та грудень 1935 р.

Табл. 16

Професії	Виконання норм в %					
	Менш за 100%	101—110	111—120	121—140	141—170	Вище 170%
а	1	2	3	4	5	6
Врубові бригади						
березень	27,5	16,6	19,8	20,6	11,7	3,8
вересень	15,1	15,1	13,3	25,1	21,8	3,6
грудень	6,7	7,8	11,5	20,6	25,0	28,4
Забійники вручну						
березень	10,7	14,0	16,5	27,8	20,8	10,2
вересень	8,0	11,2	14,2	25,4	25,0	16,2
грудень	4,1	7,4	10,5	23,8	27,0	27,2
Забійники на відбійних молотках						
березень	11,6	10,8	12,1	21,7	25,5	18,3
вересень	6,8	7,0	9,1	20,5	28,3	28,3
грудень	3,8	4,6	7,1	17,4	27,4	39,7
Відкатка кіньми						
березень	7,6	13,8	18,7	32,4	19,4	8,1
вересень	4,0	9,5	15,3	31,8	27,4	12,0
грудень	2,1	6,0	10,9	25,1	27,2	28,7
Відкатка електровозами						
березень	4,9	11,0	9,6	46,0	22,0	6,5
вересень	5,5	12,2	9,1	37,3	27,2	8,7
грудень	2,7	7,4	9,1	26,7	30,5	23,6
Відкатка ручна						
березень	20,8	19,8	17,6	24,3	13,0	4,5
вересень	11,5	15,5	18,5	26,5	19,6	8,4
грудень	7,9	12,8	14,6	21,6	23,2	19,9





за березень і вересень 1936 р.

Табл. 17

в %/о/о		Склад денного фонду зарплати (в %/о/о до загального фонду)			Пересічна денна заробітна плата (в карбованцях)		
150—199%/о	200%/о і вище	Нараховано за задільними розцінками (без прогресивних доплат)	Доплата по прогресивній задільщині	Премії (крім бригадирських)	На почасовій оплаті	На простій задільній оплаті	На прогресивно-задільній оплаті
5	6	7	8	9	10	11	12
ст 13,9	ей 2,5	69,5 72,6	6,6 5,7	1,4 0,7	6,41 6,24	8,94 9,49	12,71 11,99
12,0 21,4	2,4 5,8	73,7 71,1	8,4 11,8	0,8 1,0	6,05 6,36	8,20 10,20	11,64 14,24
12,4 11,2 13,2	4,6 1,2 2,9	79,1 76,3 76,6	7,8 9,1 10,3	0,9 0,8 1,0	5,26 5,66 5,95	7,48 6,94 7,56	11,13 11,36 12,43
ст ст	ей ей	62,4 72,9	9,9 12,6	1,0 1,3	5,75 5,86	8,46 10,33	12,72 15,05
13,2 11,3	1,5 3,6	70,2 73,1	6,4 9,2	0,7 1,0	6,60 6,72	8,27 9,54	13,41 12,92
ст 12,7	ей 3,5	75,5 77,6	11,9 9,9	1,8 0,4	7,72 7,88	11,55 11,96	14,17 12,79
12,0 23,2	2,3 6,6	78,2 70,5	13,5 19,8	0,6 0,5	7,38 8,20	9,69 11,11	12,17 15,19
12,2 13,0 17,3	5,8 2,0 3,3	80,8 72,3 73,5	13,3 16,8 19,1	0,4 0,4 0,5	6,91 6,60 7,64	10,97 11,67 9,31	11,59 11,62 13,68
ст ст	ей ей	70,3 71,9	16,0 19,7	0,8 1,0	6,91 8,43	10,64 12,72	13,54 15,95
12,4 16,6	1,9 5,1	74,5 74,5	10,9 16,6	1,1 0,8	8,04 11,06	6,96 10,17	15,07 13,66
ст 8,7	ей —	67,0 74,6	27,6 22,4	0,2 —	9,42 6,46	12,30 11,45	15,08 15,87
10,9 22,8	1,1 6,5	49,8 70,8	19,8 27,0	0,1 0,3	7,20 9,53	10,41 10,85	13,39 16,75
8,8 16,3 15,5	6,0 2,5 2,0	75,1 69,7 73,3	23,4 23,7 23,2	0,0 0,2 0,2	6,55 5,84 4,78	12,42 6,18 13,72	13,18 15,26 23,76
ст ст	ей ей	83,5 68,9	24,1 28,5	0,4 0,5	7,55 8,27	10,39 10,51	15,51 17,15
13,7 30,1	1,0 3,4	82,2 61,3	47,6 34,6	9,1 1,0	6,56 6,61	— 16,57	15,23 16,44



Табл. 17 (продовження)

в ‰		Склад денного фонду зарплати (в ‰ до загального фонду)			Пересічна денна заробітна плата (в карбованцях)		
150—199‰	200‰ і вище	Нараховано за зادільними розцінками (без прогресивних доплат)	Доплата по прогресивній задільщині	Премії (крім бригадирських)	На почасовій оплаті	На простій задільній оплаті	На прогресивно-задільній оплаті
5	6	7	8	9	10	11	12
20,8	2,8	74,0	23,5	0,3	6,96	12,73	17,99
24,4	6,3	64,0	23,6	0,3	12,17	18,07	20,09
14,1	1,8	69,9	15,2	—	7,29	—	12,06
33,0	—	72,0	28,1	—	немає	домостей	14,77
4,6	—	81,8	12,9	—	6,91	—	10,75
ст	ей	72,9	17,9	0,9	9,01	13,06	17,77
16,1	3,8	77,9	15,3	—	9,03	12,09	15,70
16,6	3,5	65,4	23,6	0,5	9,74	11,04	15,80
13,0	—	67,8	22,8	0,5	9,21	15,55	18,31
10,3	2,0	79,0	13,9	0,0	8,03	7,26	13,15
12,8	5,4	73,8	19,1	—	7,05	8,16	17,13
15,4	12,8	65,2	26,7	—	7,53	20,00	23,17
ст	ей	69,5	19,6	0,3	9,38	7,63	20,61
ст	ей	65,7	29,0	—	8,97	18,83	22,85
19,3	2,3	39,1	10,1	0,1	9,52	13,87	29,54
22,6	14,0	60,0	30,7	0,1	9,73	16,50	20,52
ст	ей	69,2	4,0	0,4	6,58	8,24	10,01
14,0	2,4	65,8	4,2	0,7	6,65	9,32	10,89
13,4	2,7	74,9	5,2	0,8	5,89	8,48	10,64
22,3	6,7	71,9	7,8	1,0	6,78	10,78	12,72
12,1	3,7	51,0	3,6	0,2	5,59	6,96	10,33
9,4	0,5	82,3	3,7	0,5	5,68	7,14	10,44
11,0	2,1	79,5	5,1	0,9	6,34	7,75	9,54
ст	ей	57,7	4,8	1,1	5,94	8,48	10,73
ст	ей	76,4	6,7	1,6	5,78	10,51	13,25
14,3	1,2	68,3	5,3	0,6	6,87	9,62	10,35
9,4	3,0	75,1	6,0	—	5,91	10,71	—

П р о ф е с і ї	Виконання норм в %					
	Менше за 100%	100—109%	110—119%	120—149%	150—199%	Від 200% та вище
а	1	2	3	4	5	6
I. Всі робітники по експлоатації . . . березень . . .	23,5	21,8	17,0	21,8	13,6	2,3
вересень . . .	16,6	19,5	18,4	24,2	16,6	4,7
A. Робітники на заборі . . . березень . . .	23,6	21,0	18,6	22,1	12,5	2,2
вересень . . .	15,3	17,1	17,0	26,5	18,8	5,3
В тому числі:						
1. Забійники, зарубники вручну . березень . . .	35,3	15,3	14,0	21,3	11,8	2,3
вересень . . .	14,4	14,3	16,4	27,9	21,5	5,5
2. Забійники на відбійних молотках березень . . .	16,2	12,3	13,4	25,9	27,8	4,4
вересень . . .	11,0	8,5	8,8	26,3	30,8	14,6
3. Машиністи врубових машин . березень . . .	39,1	14,8	15,9	17,0	11,0	2,2
вересень . . .	16,1	16,8	14,9	24,7	20,0	7,5
4. Відбійники механічних лав . березень . . .	36,6	19,4	19,4	13,5	10,4	0,7
вересень . . .	7,4	10,2	13,7	29,5	31,8	7,4
5. Навальники . . . березень . . .	31,6	22,1	19,9	21,1	5,1	0,2
вересень . . .	16,3	21,3	22,0	24,5	13,9	2,0
6. Наваловідбійники . . . березень . . .	44,7	15,1	15,8	17,6	6,2	0,6
вересень . . .	15,4	19,0	18,0	32,0	13,7	1,9
7. Вагонщики . . . березень . . .	49,2	17,0	13,0	14,3	5,3	1,2
вересень . . .	22,5	18,2	19,9	23,1	12,6	3,7
8. Бутчики . . . березень . . .	36,7	11,2	13,2	22,7	14,8	1,4
вересень . . .	6,4	9,2	24,7	26,5	24,5	8,7
9. Електрослюсарі по механізмам . березень . . .	48,6	21,9	13,6	11,5	4,2	0,2
вересень . . .	23,6	30,6	2,5	26,5	12,9	3,9
B. Інші підземні . . . березень . . .	40,5	15,9	14,1	16,4	11,4	1,7
вересень . . .	17,3	19,5	18,4	23,6	16,4	4,8
В тому числі:						
1. Коногони підземні . . . березень . . .	15,9	17,4	19,0	28,2	17,3	2,2
вересень . . .	9,8	13,3	16,9	28,8	24,4	6,8
2. Кріпильники всі . . . березень . . .	16,3	16,2	17,6	23,9	20,8	5,2
вересень . . .	9,5	14,9	19,6	27,6	19,9	8,5
3. Машиністи електровозів (підзем.) березень . . .	24,1	13,2	19,8	28,1	12,8	2,0
вересень . . .	18,6	15,8	16,9	29,5	16,7	2,5
4. Ремонтні робітники . . . березень . . .	12,5	15,8	17,2	26,9	22,9	4,7
вересень . . .	9,5	13,0	16,5	25,2	25,3	10,5
В тому числі:						
5. Вбиральники породи . . . березень . . .	19,2	20,5	20,6	23,4	14,7	1,6
вересень . . .	14,7	17,8	19,1	26,8	17,8	3,8
B. Всі робітники на поверхні . . . березень . . .	21,6	25,0	17,4	20,6	13,0	2,4
вересень . . .	18,4	22,9	21,3	21,1	13,1	3,2
1. Вантажники залізничн. вагонів . березень . . .	6,7	11,3	19,5	32,7	24,7	5,1
вересень . . .	5,1	12,3	15,0	29,8	30,6	7,2
2. Відкатники на поверхні . . . березень . . .	37,8	30,4	14,4	13,9	3,5	—
вересень . . .	26,6	28,3	23,8	14,8	5,3	1,2
3. Виборщики породи . . . березень . . .	21,8	34,0	15,3	15,9	13,0	—
вересень . . .	16,4	24,7	24,4	25,2	7,8	1,5
II. Всі робітники на капітальних роботах . . . березень . . .	37,0	16,0	15,2	20,7	8,7	2,4
вересень . . .	21,6	23,4	14,9	25,5	12,0	2,6
1. Прохідники . . . березень . . .	9,7	18,9	11,2	43,0	17,2	—
вересень . . .	14,9	14,2	29,6	20,3	17,2	3,8
2. Бурильники . . . березень . . .	19,1	14,8	23,8	27,3	15,0	—
вересень . . .	13,7	14,0	17,2	36,4	12,8	5,9
3. Кріпильники . . . березень . . .	18,5	19,2	12,5	30,4	19,4	—
вересень . . .	10,1	14,8	12,9	35,1	20,9	6,2
4. Вбиральники породи . . . березень . . .	21,7	18,6	18,6	27,6	13,5	—
вересень . . .	18,1	18,0	11,3	30,7	18,5	3,4

Виконання нових норм виробки в кам'яновугільній промисловості в березні й вересні 1936 р.

(розподіл робітників за процентом виконання норм)

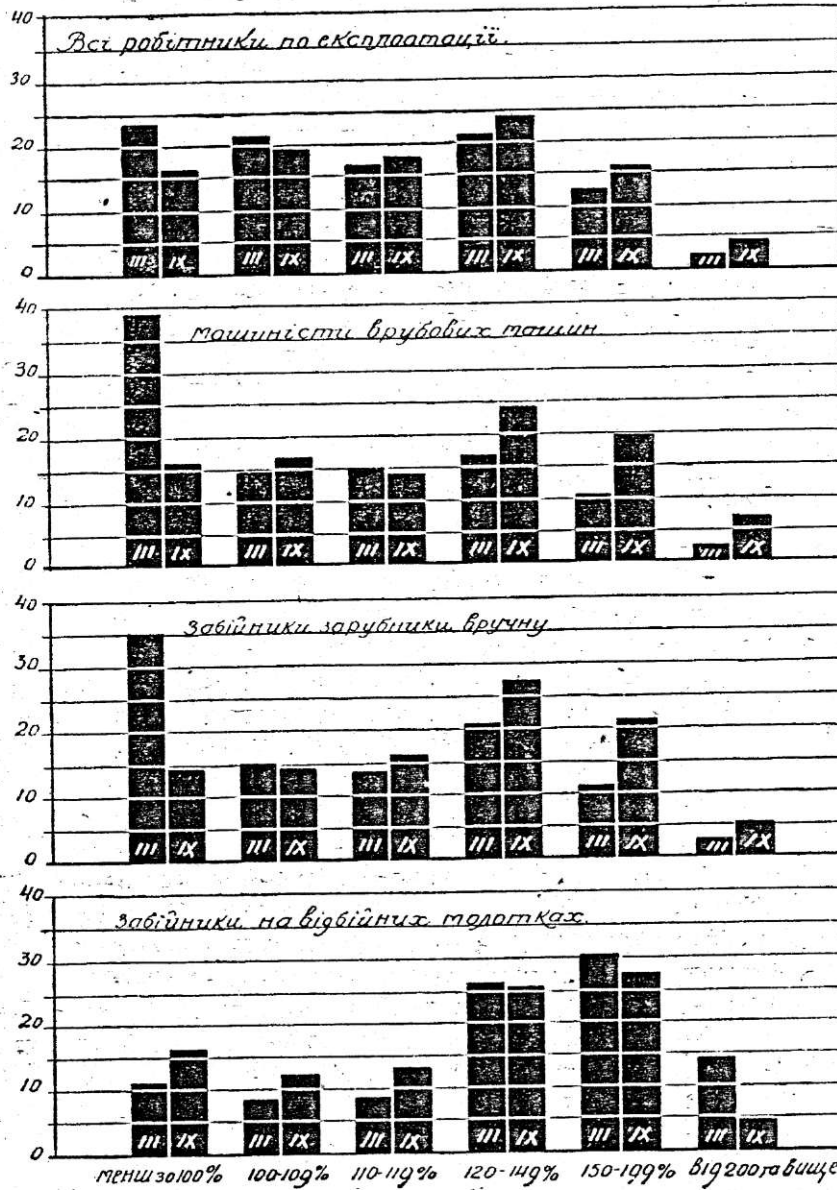

Кам'яновугільна промисловість

Системи оплати і заробітна плата робітників по професіях в березні, вересні й грудні 1935 р.

Табл. 19

Професії	% відроблених днів						Пересічна денна зарплата (в крб.)		
	На простій задільній оплаті			На прогрес.-задільній оплаті			Березень	Вересень	Грудень
	Березень	Вересень	Грудень	Березень	Вересень	Грудень			
а	1	2	3	4	5	6	7	8	9
Всі робітники по експлоатації . . .	28,2	30,8	33,3	34,3	32,3	33,0	7,95	8,75	10,12
В тому числі:									
Забійники, зарубники вручну . . .	3,2	3,7	3,0	94,3	93,6	94,2	12,83	14,57	17,29
Забійники на відбійних молотках . . .	1,6	2,3	4,8	96,2	95,4	92,6	14,60	16,54	19,99
Машиністи врубових машин . . .	3,2	3,7	4,4	83,4	84,4	84,0	12,71	15,32	19,98
Відбійники механічних лав і на- вальщики . . . . .	4,7	4,4	4,4	91,1	91,8	92,2	10,36	12,54	14,76
Вагонщики . . . . .	6,6	6,1	6,1	82,9	81,0	82,9	6,77	7,43	8,27
Електрослюсарі . . . . .	18,4	20,7	25,1	0,7	1,7	1,0	8,41	9,31	10,00
Коногони підземні . . . . .	4,9	6,3	5,3	83,7	85,2	86,7	7,97	9,12	10,47
Кріпильники . . . . .	45,6	43,5	43,6	45,2	48,7	48,7	9,28	10,35	11,73
Машиністи підземних електро- возів . . . . .	0,7	2,5	4,8	71,0	80,0	81,4	8,95	11,48	13,71
Прибиральники породи . . . . .	27,1	30,9	32,6	61,0	58,7	55,4	6,61	7,76	8,81
Відкатчики на поверхні . . . . .	16,9	16,1	33,3	—	—	—	5,04	5,25	5,84

Склад денного фонду зарплати по професіях за 1936 р.

(в % до загального фонду зарплати)

Табл. 20

Професії	Місяці	Нараховано за задільними розцінками (без прогрес. доплат)	Доплати по прогресивній задільній оплаті	Премії (крім бригадирських)
Всі робітники по експлоатації . . . . .	Березень . . . . .	85,2	9,4	1,1
	Червень . . . . .	71,4	10,5	1,0
	Вересень . . . . .	71,6	11,1	1,1
Робітники на заборі . . . . .	Березень . . . . .	75,6	13,5	0,9
	Червень . . . . .	73,6	17,7	0,9
	Вересень . . . . .	76,7	19,7	1,0
Забійники, зарубники вручну . . . . .	Березень . . . . .	69,7	21,9	0,3
	Червень . . . . .	70,0	25,9	0,2
	Вересень . . . . .	68,5	27,2	0,3
Забійники на відбійних молотках . . . . .	Березень . . . . .	74,6	22,4	0,3
	Червень . . . . .	71,6	26,7	0,5
	Вересень . . . . .	67,3	28,1	0,3
Машиністи врубових машин . . . . .	Березень . . . . .	67,1	18,0	0,5
	Червень . . . . .	66,0	24,8	0,4
	Вересень . . . . .	59,5	25,5	0,2
Інші підземні робітники . . . . .	Березень . . . . .	69,7	4,4	0,7
	Червень . . . . .	73,0	6,1	0,8
	Вересень . . . . .	78,1	7,7	1,0

Заробітна плата по системах оплати за 1936 р.

Табл. 21

Професії	Місяці	Пересічна денна заробітна плата (в крб.)		
		На почасовій оплаті	На простій за дільній оплаті	На прогресивно-за дільній оплаті
а	б	1	2	3
Всі робітники на експлоатації . . . . .	Березень . . . . .	6,03	8,37	12,35
	Червень . . . . .	7,21	8,93	13,39
	Вересень . . . . .	6,23	9,37	13,87
Робітники на забої . . . . .	Березень . . . . .	7,44	10,25	13,18
	Червень . . . . .	7,58	11,32	14,39
	Вересень . . . . .	8,28	11,28	14,89
Забійники, зарубники вручну . . . . .	Березень . . . . .	7,78	11,92	14,55
	Червень . . . . .	8,70	11,54	16,37
	Вересень . . . . .	7,42	11,97	17,08
Забійники на відбійних молотках . . . . .	Березень . . . . .	5,08	13,01	18,80
	Червень . . . . .	3,43	10,41	20,63
	Вересень . . . . .	7,27	13,38	20,09
Машиністи врубових машин . . . . .	Березень . . . . .	9,08	10,71	17,57
	Червень . . . . .	9,79	12,05	20,25
	Вересень . . . . .	9,20	9,47	19,92
Інші підземні робітники . . . . .	Березень . . . . .	6,16	8,39	9,36
	Червень . . . . .	6,59	9,41	11,44
	Вересень . . . . .	6,58	9,07	17,93

Пересічні місячні заробітки інженерно-технічних робітників в березні, вересні та грудні 1935 р.

Табл. 22

Посади	Обліковано осіб			Місячна заробітна плата в крб.		
	Березень	Вересень	Грудень	Березень	Вересень	Грудень
а	1	2	3	4	5	6
Інженери та техніки . . . . .	4177	4718	4766	777	797	1156
В т. ч.: Інженери <sup>1)</sup> . . . . .	569	555	350 <sup>2)</sup>	1046	1098	1744
Техніки <sup>1)</sup> . . . . .	2699	2648	1871 <sup>2)</sup>	743	776	1001
Гірні майстри та підземні десятники . . . . .	7063	7833	8462	438	446	601
Десятники на поверхні . . . . .	1729	1699	1423	315	318	388

<sup>1)</sup> По 6 трестам.

<sup>2)</sup> Без Сталінвугілля.

Пересічні місячні заробітки інженерно-технічних робітників в березні та червні 1936 р.

Табл. 23

Посади	Обліковано осіб		Місячна заробітна плата в крб.	
	Березень	Червень	Березень	Червень
а	1	2	3	4
Інженери . . . . .	1429	605	835	1097
Техніки . . . . .	3672	2661	890	795
Гірні майстри та підземні десятники . . . . .	8525	6377	538	494
Десятники на поверхні . . . . .	1990	1502	330	319

Кам'яновугільна промисловість

Пересічні річні заробітки робітників за 1925—1935 рр.

(в карбованцях)

Табл. 24

1925 р.	1926 р.	1927 р.	1928 р.	1929 р.	1931 р.	1932 р.	1933 р.	1934 р.	1935 р.
1	2	3	4	5	6	7	8	9	10
529	669	725	768	823	1147	1483	1618	1930	2630

Пересічні місячні заробітки робітників за 1934—1936 рр. по місяцях

(в карбованцях)

Табл. 25

Роки	Січень	Лютий	Березень	Квітень	Травень	Червень	Липень	Серпень	Вересень	Жовтень	Листопад	Грудень
а	1	2	3	4	5	6	7	8	9	10	11	12
1934 . . .	154,97	138,16	149,66	144,15	154,41	157,79	162,71	169,20	165,26	175,72	177,74	186,60
1935 . . .	205,58	190,53	207,20	199,68	206,85	203,03	216,54	220,61	220,34	248,36	245,18	266,07
1936 . . .	258,45	227,16	243,63	247,84	263,89	258,16	262,52	272,44	267,63	279,75	272,14	278,28

Пересічні денні заробітки робітників за 1934—1936 рр. по місяцях

(в карбованцях)

Табл. 26

Роки	Січень	Лютий	Березень	Квітень	Травень	Червень	Липень	Серпень	Вересень	Жовтень	Листопад	Грудень
а	1	2	3	4	5	6	7	8	9	10	11	12
1934 . . .	5,76	5,61	5,58	5,81	6,14	6,16	6,21	6,55	6,56	6,60	7,09	6,72
1935 . . .	7,59	7,70	7,87	7,83	8,11	7,94	8,13	8,25	8,62	9,28	9,75	9,62
1936 . . .	9,86	8,91	9,10	9,49	9,49	9,90	9,92	10,23	10,25	10,48	10,92	9,87

Пересічні річні заробітки всіх працівників за 1932—1935 рр.

(в карбованцях)

Табл. 27

	Р о к и			
	1932	1933	1934	1935
а	1	2	3	4
Робітники . . . . .	1483	1618	1930	2630
Інженерно-технічні робітники . . . . .	4366	5135	5696	6892
Службовці . . . . .	2911	3652	3361	3944
Молодший обслуговуючий персонал . . . . .	788	809	951	1347
Учні . . . . .	500	635	756	1062



Залізорудна промисловість

Чисельність робітників за 1901—1936 рр.

(включаючи учнів і мол. обслугов. персонал, на початок року)

Табл. 1

Р о к и	Чисельність робітників (в тис.)	Р о к и	Чисельність робітників (в тис.)	Р о к и	Чисельність робітників (в тис.)	Р о к и	Чисельність робітників	Р о к и	Чисельність робітників
1	2	3	4	5	6	7	8	9	10
1901	5,9	1908	10,9	1915	12,7	1922	14,7	1929	15994
1902	4,2	1909	9,5	1916	18,6	1923	1796	1930	20276
1903	5,2	1910	9,6	1917	Нема від.	1924	2568	1931	21869
1904	7,0	1911	11,7	1918	•	1925	4561	1932	22418
1905	7,6	1912	15,8	1919	•	1926	11992	1933	20892
1906	7,3	1913	18,6	1920	•	1927	11814	1934	21989
1907	9,5	1914	23,7	1921	•	1928	15541	1935	25207
								1936	24567

Чисельність працівників за 1923—1936 рр.

(на початок року)

Табл. 2

Р о к и	Всі праців- ники	Робітники	Інженерно- технічні робітники та службовці	В тому числі інженерно- технічні робітники
а	1	2	3	4
1923 . . . . .	1961	1796	165	—
1924 . . . . .	2697	2568	129	—
1925 . . . . .	4773	4561	212	—
1926 . . . . .	13030	11992	1038	—
1928 . . . . .	16759	15541	1218	—
1929 . . . . .	17405	15994	1411	—
1930 . . . . .	22134	20276	1858	—
1931 . . . . .	24465	21869	2596	—
1932 . . . . .	26151	22418	3733	—
1933 . . . . .	24016	20892	3124	580
1934 . . . . .	25280	21989	3291	1252
1935 . . . . .	28337	25207	3130	1484
1936 . . . . .	27813	24567	3246	1609

Залізорудна промисловість

Зміни чисельності робітників по місяцях за 1925—1936 рр.

Табл. 3

а	Кількість робітників						В % до пересічної кількості за рік		
	1925 р.	1928 р.	1932 р.	1934 р.	1935 р.	1936 р.	1928 р.	1932 р.	1935 р.
а	1	2	3	4	5	6	7	8	9
Січень . . . . .	4347	14679	19155	19780	22983	22278	95,4	120,2	107,3
Лютий . . . . .	4443	15051	19309	19622	21319	19901	97,8	121,1	99,5
Березень . . . . .	4426	15066	18302	19657	21177	19170	97,9	114,8	98,9
Квітень . . . . .	4655	14681	18320	20052	21058	17485	95,4	114,9	98,3
Травень . . . . .	5200	15224	17996	20107	21106	18376	99,0	112,9	98,5
Червень . . . . .	6105	15460	17591	21144	20679	18128	100,5	110,3	96,5
Липень . . . . .	6693	15819	16769	21751	20682	17535	102,8	105,2	96,5
Серпень . . . . .	7801	16083	16214	21874	19857	16693	104,5	101,7	92,7
Вересень . . . . .	9183	15865	15543	22186	21728	16726	103,1	97,5	101,4
Жовтень . . . . .	12173	15845	15715	22257	21966	17194	103,0	98,6	102,5
Листопад . . . . .	11309	15477	15516	22359	22080	17641	100,6	97,3	103,1
Грудень . . . . .	11580	15365	16356	23248	22383	18223	99,9	102,6	104,5
Пересічно за рік . . . . .	7326	15384	15939	21169	21418		100,0	100,0	100,0

Підприємства за чисельністю працівників на 1 січня 1936 року

Табл. 4

а	Всього обліковано	В тому числі з кількістю працівників			
		101—500	501—1000	1001—3000	3001—5000
а	1	2	3	4	5
Кількість підприємств . . . . .	16	1	—	14	1
В % . . . . .	100,0	6,3	—	87,4	6,3
Кількість працівників . . . . .	27813	164	—	23454	4195
В % . . . . .	100,0	0,6	—	84,3	15,1

Залізородна промисловість

Жінки у складі робітників за 1914—1936 рр.

Табл. 5

	1914 р.	1922 р.	1928 р.	1929 р.	1933 р.	1934 р.	1935 р.	1936 р.
а	1	2	3	4	5	6	7	8
Кількість жінок . . . . .	14	10	683	754	4525	4006	4882	3494
В ‰ до числа робітників обох статей . . . . .	0,0	0,0	4,5	5,0	21,5	18,2	21,4	18,4

Жінки у складі всіх працівників на 1 липня 1936 року

Табл. 6

	Всі працівники жінки	Робітниці	Учні	Інженерно-технічні робітники	Службовці	Молодий обслуговуючий персонал
а	1	2	3	4	5	6
Кількість жінок . . . . .	3889	3032	2	12	383	460
В ‰ до працівників обох статей . . . . .	17,8	17,3	1,4	0,9	27,0	33,9

Молодь 16—23 років в складі всіх працівників в 1930—1936 рр.

Табл. 7

Р о к и	Всі молоді працівники	Робітники	Учні	Інженерно-технічні робітники	Службовці	Молодий обслуговуючий персонал
а	1	2	3	4	5	6
1930 р. . . . .	7143	6403	392	1)	175	173
1936 р. . . . .	5141	4378	138	66	308	251

1) Включено до групи „службовці“

Залізорудна промисловість

Прийом та звільнення робітників за 1922—1935 рр.

(в % до середньомісячної чисельності робітників)

Табл. 8

Роки	Прийнято	Звільнено	Роки		
			Прийнято	Звільнено	
а	1	2	а	1	2
1922 . . . . .	15,5	13,1	1932 . . . . .	14,5	14,8
1925 . . . . .	24,5	16,6	1933 . . . . .	14,1	12,7
1928 . . . . .	7,2	6,9	1934 . . . . .	11,2	9,5
1930 . . . . .	21,2	19,6	1935 . . . . .	8,0	8,4
1931 . . . . .	17,7	16,4			

Прийом та звільнення робітників за 1934—1936 рр.

(в % до середньомісячної чисельності робітників)

Табл. 9

	1934 рік				1935 рік				1936 рік		
	I кварт.	II кварт.	III кварт.	IV кварт.	I кварт.	II кварт.	III кварт.	IV кварт.	I кварт.	II кварт.	III кварт.
а	1	2	3	4	5	6	7	8	9	10	11
Прийнято . . .	9,9	12,8	11,3	11,1	7,9	9,6	7,4	7,4	2,9	5,3	6,1
Звільнено . . .	8,9	9,3	9,9	9,7	9,7	11,0	6,7	6,3	9,6	7,6	5,5

Використання робочого часу за 1922—1935 рр.

(середньо днів за рік на 1 робітника)

Табл. 10

Роки	Явок на роботу	В тому числі		Всього явок	В тому числі прогулів	
		Фактичної роботи	Простоїв цілоденних		З відома адміністрації	З неповажн. причин
а	1	2	3	4	5	6
1922 . . . . .	283,9	283,9	—	81,1	1,1	10,2
1925 . . . . .	264,8	264,8	0,0	100,2	0,7	20,7
1928 . . . . .	255,5	255,2	0,3	110,5	2,7	23,1
1930 . . . . .	255,6	255,5	0,1	109,4	2,5	11,6
1932 . . . . .	247,8	247,6	0,2	118,2	3,9	8,7
1933 . . . . .	256,6	256,5	0,1	108,4	2,2	1,7
1934 . . . . .	252,5	252,2	0,3	112,5	1,7	1,7
1935 . . . . .	254,3	254,3	0,0	110,8	н. від.	1,7

Залізорудна промисловість  
Використання робочого часу за 1934—1936 рр.  
(пересічно дві за місяць на 1 робітника)

Табл. 11

Роки	Квартали	Явок на роботу	В тому числі		Всього неявок	В тому числі прогулів з неповажних причин
			фактичної роботи	Цілоденних простоїв		
а	б	1	2	3	4	5
1934	I квартал . . . . .	21,22	21,21	0,01	8,78	0,14
	II квартал . . . . .	20,96	20,96	—	9,34	0,12
	III квартал . . . . .	20,78	20,28	0,00	9,72	0,11
	IV квартал . . . . .	21,26	21,15	0,11	9,41	0,11
1935	I квартал . . . . .	21,34	21,34	0,00	8,66	0,13
	II квартал . . . . .	20,76	20,76	0,00	9,54	0,15
	III квартал . . . . .	20,97	20,96	0,01	9,70	0,14
	IV квартал . . . . .	21,59	21,59	0,00	9,09	0,13
1936	I квартал . . . . .	21,60	21,60	0,00	8,77	0,04
	II квартал . . . . .	20,93	20,93	0,00	9,39	0,06
	III квартал . . . . .	20,80	20,80	0,00	10,20	0,09

Протяжність нормального робочого дня робітників в 1928 і 1935 рр.

Табл. 12

а	Пересічна протяжність нормального робочого дня	% робітників за протяжністю нормального робочого дня		
		Всього	7 годин і менше	8 годин
а	1	2	3	4
1928 рік . . . . .	7,9	100,0	7,9	92,1
1935 рік . . . . .	7,0	100,0	100,0	—

Задільна оплата праці за 1923—1936 рр.

(кількість задільних годин в % до всіх пророблених годин)

Табл. 13

1923	1924	1925	1926	1927	1928	1929	1930	1931	1932	1933	1934	1935	1936 <sup>1)</sup>
1	2	3	4	5	6	7	8	9	10	11	12	13	14
29,8	44,0	58,9	60,3	62,9	61,8	63,0	62,7	62,1	66,1	69,3	72,9	67,9	63,7

<sup>1)</sup> За 9 місяців 1936 р.

Залізорудна промисловість

Перегляд задільних норм виробки за січень—квітень 1936 р.

Табл. 14

Кількість норм, що підлягають перегляду	З них переглянуто	Із числа переглянутих норм підвищено (в % до всіх переглянутих норм)						
		Не підвищених (залишилось без змін)	Від 1 до 10%	Від 11 до 20%	Від 21 до 30%	Від 31 до 50%	Від 51 до 100%	Більше ніж 100%
1	2	3	4	5	6	7	8	9
14703	14097	17,3	8,5	45,0	18,0	7,8	2,7	0,7

Виконання задільних норм виробки за січень і квітень 1936 р.

Табл. 15

Місяці		Всього обліковано робітників	В тому числі виконали норми (в %)						
			Менше 100%	100—110%	111—125%	126—150%	151—175%	176—200%	Вище 200%
а	б	1	2	3	4	5	6	7	8
Січень	Старі (непереглянуті) норми	25989	8,7	9,4	17,5	35,4	16,2	7,6	5,2
Квітень	Нові (переглянуті) норми	23986	10,0	12,4	24,1	32,9	12,7	6,0	1,9

Пересічні річні заробітки робітників за 1925—1935 рр.

(в карбованцях)

Табл. 16

1925 р.	1926 р.	1927 р.	1928 р.	1929 р.	1931 р.	1932 р.	1933 р.	1934 р.	1935 р.
1	2	3	4	5	6	7	8	9	10
596	765	831	902	927	1217	1548	1712	2095	2532

**Залізородна промисловість**

**Пересічні місячні заробітки робітників за 1934—1936 рр. по місяцях**  
(в карбованцях)

Табл. 17

	1934 р.	1935 р.	1936 р.
а	1	2	3
Січень . . . . .	167,57	203,22	240,98
Лютий . . . . .	149,76	195,66	224,67
Березень . . . . .	168,99	214,24	226,50
Квітень . . . . .	178,38	209,80	231,92
Травень . . . . .	180,88	214,59	234,13
Червень . . . . .	179,26	204,43	205,10
Липень . . . . .	188,34	211,77	239,39
Серпень . . . . .	178,66	209,87	232,82
Вересень . . . . .	172,21	200,51	235,69
Жовтень . . . . .	179,29	224,69	245,25
Листопад . . . . .	174,22	217,13	232,97
Грудень . . . . .	177,56	226,51	243,25

**Пересічні денні заробітки робітників за 1934-1936 рр. по місяцях**

(в карбованцях)

Табл. 18

Роки	Січень	Лютий	Березень	Квітень	Травень	Червень	Липень	Серпень	Вересень	Жовтень	Листопад	Грудень
а	1	2	3	4	5	6	7	8	9	10	11	12
1934 . . . . .	6,42	6,50	6,67	7,03	7,20	7,07	7,27	7,01	6,73	6,90	7,01	7,68
1935 . . . . .	8,06	8,45	8,46	8,48	8,74	8,31	8,29	8,52	8,73	9,34	9,67	9,45
1936 . . . . .	9,89	10,13	9,33	9,74	10,03	10,84	9,75	9,96	10,21	10,08	10,62	10,27

**Пересічні річні заробітки всіх працівників за 1932-1935 рр.**

(в карбованцях)

Табл. 19

	1932 р.	1933 р.	1934 р.	1935 р.
а	1	2	3	4
Робітники . . . . .	1548	1712	2095	2532
Інженерно-технічні робітники . . . . .	4560	5528	6126	6444
Службовці . . . . .	2443	2689	2909	3.83
Молодший обслуговуючий персонал . . . . .	774	1030	1006	1397
Учні . . . . .	562	644	810	1183

## Хемічна промисловість

## Чисельність робітників за 1914—1936 рр.

(включаючи учнів і мол. обслугов. персонал, на початок року) Табл. 1

1914	1922	1923	1924	1925	1926	1927	1928
1	2	3	4	5	6	7	8
10 35	7219	6701	6948	8215	13130	13810	12720

Табл. 1 (продовження)

1929	1930	1931	1932	1933	1934	1935	1936
9	10	11	12	13	14	15	16
23445	29051	41819	50123	51620	56595	59332	59711

## Чисельність працівників за 1923—1936 рр.

(на початок року)

Табл. 2

Р О К И	Всі працівники	Робітники	Інженерно-технічні робітники та службовці	В тому числі інженерно-технічні робітники
а	1	2	3	4
1923 . . . . .	7912	6701	1211	—
1924 . . . . .	7937	6948	989	—
1925 . . . . .	9322	8215	1107	—
1926 . . . . .	15078	13130	1948	—
1928 . . . . .	14797	12720	2077	—
1929 . . . . .	26533	23445	3088	—
1930 . . . . .	33093	29051	4042	—
1931 . . . . .	47970	41819	6151	—
1932 . . . . .	58783	50123	8660	—
1933 . . . . .	62218	51620	10598	4847
1934 . . . . .	67268	56595	10673	5870
1935 . . . . .	70056	59332	10724	6061
1936 . . . . .	70858	59711	11147	6628



## Хемічна промисловість

## Зміни чисельності робітників по місяцях за 1925—1936 рр.

Табл. 3

а	Кількість робітників						В % до пересічної кількості за рік		
	1925	1928	1932	1934	1935	1936	1928	1932	1935
а	1	2	3	4	5	6	7	8	9
Січень . . . . .	7612	11779	41082	49736	52933	52983	90,8	93,2	100,9
Лютий . . . . .	7567	11933	46115	47218	53925	54557	92,0	104,6	102,7
Березень . . . . .	7529	12126	43182	47185	52996	55388	93,5	98,0	101,0
Квітень . . . . .	7679	12350	47877	47301	53729	55460	95,2	108,6	102,4
Травень . . . . .	8004	12387	47667	47645	52407	54849	95,5	108,2	99,9
Червень . . . . .	8971	13116	45102	49066	51597	54769	101,1	102,3	98,3
Липень . . . . .	8833	13662	44879	51015	51120	54702	105,4	101,8	97,4
Серпень . . . . .	9707	13709	42761	50329	51758	54538	105,7	97,0	98,6
Вересень . . . . .	10227	13870	42589	50101	52129	56392	107,0	96,6	99,3
Жовтень . . . . .	10820	13629	42848	50380	52441		105,1	97,2	99,9
Листопад . . . . .	11334	13568	42645	51696	52308		103,9	96,8	99,8
Грудень . . . . .	11635	13467	42127	52537	52401		103,9	95,6	99,8
Пересічно за рік . . . . .	9159	12966	44072	49517	52478		100,0	100,0	100,0

## Підприємства за чисельністю працівників на 1 січня 1936 р.

Табл. 4

а	Всього обліковано	В тому числі з кількістю працівників					
		До 50	51—100	101—500	501—1000	1001—3000	3001—5000
а	1	2	3	4	5	6	7
Кількість підприємств . . . . .	92	10	18	33	9	18	4
В % . . . . .	100,0	10,9	19,6	35,8	9,8	19,6	4,3
Кількість працівників . . . . .	66439	314	1384	7401	6304	34794	16242
В % . . . . .	100,0	0,5	2,1	11,1	9,5	52,4	24,4

## Хемічна промисловість

## Чисельність працівників по областях за 1933—1936 рр.

Табл. 5

а	На початок року	Число під-приемств	В них працівників	
			Всього	В т. ч. робітників
	б	1	2	3
Київська . . . . .	1933	18	2535	1798
	1934	18	2542	1747
	1935	19	3464	2545
	1936	17	3587	2600
Чернігівська . . . . .	1933	5	3911	2713
	1934	4	3811	2779
	1935	3	5198	4106
	1936	7	5880	4212
Вінницька . . . . .	1933	4	1088	791
	1934	3	822	565
	1935	3	649	426
	1936	2	732	545
Харківська . . . . .	1933	16	2429	1422
	1934	20	3320	2184
	1935	21	4392	3152
	1936	24	4934	3488
Дніпропетровська . . . . .	1933	9	3885	2682
	1934	7	6647	4572
	1935	8	9177	6902
	1936	11	8939	6943
Одеська . . . . .	1933	19	2608	1795
	1934	18	2014	1328
	1935	14	1856	1267
	1936	15	1825	1213
Донецька . . . . .	1933	45	45762	31393
	1934	35	48112	36561
	1935	32	45256	34483
	1936	35	44961	33982
Разом по УРСР . . . . .	1933	116	62218	42594
	1934	105	67268	49736
	1935	101	70056	52933
	1936	111	70858	52983

## Жінки у складі робітників за 1914—1936 рр.

Табл. 6

	1914	1922	1928	1929	1933	1934	1935	1936
а	1	2	3	4	5	6	7	8
Кількість жінок . . . . .	3078	1299	1815	2025	9382	14150	16148	15341
В % до робітників обох статей . . . . .	30,4	18,0	14,3	8,5	23,8	23,7	27,8	26,3

## Жінки у складі всіх працівників на 1 липня 1936 р.

Табл. 7

а	В і працівники жінки	Робітниці	Учні	Інженерно-технічні робітники	Службовці	Молодий обслуговуючий персонал
	1	2	3	4	5	6
Кількість жінок . . . . .	18386	12788	597	1476	1569	1956
В % до працівників обох статей . . . . .	26,5	24,7	33,2	21,6	36,3	41,3

## Хемічна промисловість

## Молодь 16—23 років в складі всіх працівників в 1930—1936 рр.

Табл. 8

Роки	Всі молоді працівники	Робітники	Учні	Інженерно-технічні робітники	Службовці	Молодший обслуговуючий персонал
а	1	2	3	4	5	6
1930 . . . . .	7268	5666	1021	—	292	289
1936 . . . . .	17610	13158	1754	969	821	908

## Прийом та звільнення робітників за 1922—1935 рр.

(в %/о до пересічно-місячної чисельності робітників)

Табл. 9

Роки	Прийнято	Звільнено
а	1	2
1922 . . . . .	10,3	11,0
1925 . . . . .	10,3	6,5
1928 . . . . .	8,3	7,0
1930 . . . . .	15,6	12,0
1931 . . . . .	13,8	10,5
1932 . . . . .	9,7	9,3
1933 . . . . .	9,9	8,9
1934 . . . . .	8,2	7,7
1935 . . . . .	6,2	6,8

## Прийом та звільнення робітників за 1934—1936 рр.

(в %/о до пересічно-місячної чисельності робітників)

Табл. 10

	1934 рік				1935 рік				1936 рік		
	I кварт.	II кварт.	III кварт.	IV кварт.	I кварт.	II кварт.	III кварт.	IV кварт.	I кварт.	II кварт.	III кварт.
а	1	2	3	4	5	6	7	8	9	10	11
Прийнято . . .	8,3	8,0	7,9	8,4	6,3	6,0	6,9	5,6	6,3	6,8	10,0
Звільнено . . .	8,6	6,9	8,0	7,2	6,8	7,7	6,4	6,3	6,6	6,8	6,6

## Використання робочого часу за 1922—1935 рр.

(пересічно днів за рік на 1-го робітника)

Табл. 11

Роки	Явок на роботу	В тому числі		Всього неявок	В тому числі прогулів	
		Фактичної роботи	Простоїв цілоденних		З відома адміністрації	З неповажних причин
а	1	2	3	4	5	6
1922 . . . . .	286,9	285,3	1,6	78,1	3,5	4,2
1925 . . . . .	270,8	270,8	0,0	94,2	1,6	3,0
1928 . . . . .	270,7	269,3	1,4	95,3	2,1	2,4
1930 . . . . .	255,4	255,4	—	109,6	1,1	1,9
1932 . . . . .	260,3	260,2	0,1	105,7	1,5	3,2
1933 . . . . .	262,6	262,6	0,0	102,4	1,2	0,5
1934 . . . . .	258,2	258,2	0,0	106,8	1,0	0,5
1935 . . . . .	261,4	260,9	0,5	103,7	—	0,5

## Хемічна промисловість

## Використання робочого часу за 1934—1936 рр.

(пересічно днів за місяць на одного робітника)

Табл. 12

Роки	Квартали	Явок на роботу	В тому числі		Всього неявок	В тому числі про- гулів з неповажних причин
			Фактичної роботи	Цілоденних простоїв		
а	б	1	2	3	4	5
1934	I квартал . . . . .	21,81	21,76	0,05	8,19	0,05
	II квартал . . . . .	21,47	21,44	0,03	8,84	0,04
	III квартал . . . . .	21,16	21,13	0,03	9,54	0,05
	IV квартал . . . . .	21,93	21,87	0,06	8,74	0,04
1935	I квартал . . . . .	21,80	21,75	0,05	8,29	0,05
	II квартал . . . . .	21,30	21,27	0,03	9,00	0,04
	III квартал . . . . .	21,06	21,04	0,02	9,61	0,05
	IV квартал . . . . .	21,75	21,71	0,04	8,91	0,06
1936	I квартал . . . . .	21,64	21,59	0,05	8,67	0,05
	II квартал . . . . .	21,43	21,39	0,04	8,89	0,05
	III квартал . . . . .	20,65	20,63	0,02	10,35	0,07

## Протяжність робочого дня робітників в 1928 і 1935 рр.

Табл. 13

Роки	Пересічна протяжність нормаль- ного робо- чого дня	% робітників з протяжністю нор- мального робочого дня		
		Всього	7 годин і менше	8 годин
а	1	2	3	4
1928 . . . . .	7,7	100,0	16,4	83,6
1935 . . . . .	6,9	100,0	94,2	5,8

## Задільна оплата праці за 1923—1936 рр.

(кількість задільних годин у % до всіх пророблених годин)

Табл. 14

1923	1924	1925	1926	1927	1928	1929	1930	1931	1932	1933	1934	1935	1936 <sup>1)</sup>
1	2	3	4	5	6	7	8	9	10	11	12	13	14
20,2	23,1	43,5	57,9	70,6	71,3	67,2	52,3	51,8	58,3	61,3	58,3	59,0	66,6

<sup>1)</sup> За 9 міс. 1936 року.

## Перегляд задільних норм виробки за січень—квітень 1936 р.

Табл. 15

Кількість норм, що підлягають перегляду	З них переглянуто	Із числа переглянутих норм підвищено (у % до всіх переглянутих норм)						
		Не підвищених (залишилось без змін)	Від 1 до 10%	Від 11 до 20%	Від 21 до 30%	Від 31 до 50%	Від 51 до 100%	Більше ніж 100%
1	2	3	4	5	6	7	8	9
21447	20643	13,2	11,8	50,9	—	21,9	1,6	0,6

## Виконання задільних норм виробки за січень і квітень 1936 р.

Табл. 16

Місяці		Всього обліков. робітників	В тому числі виконали норми (у %)				
			Менше 100%	100—125%	126—150%	151—200%	Вище 200%
а	б	1	2	3	4	5	6
Січень	Старі (непереглянуті) норми . . . . .	12020	9,4	51,0	18,5	15,4	5,7
Квітень	Старі (непереглянуті) норми . . . . .	3906	7,0	45,2	15,7	20,4	11,7
	Нові (переглянуті) норми . . . . .	5533	16,9	45,8	19,7	13,9	3,7

## Пересічні річні заробітки робітників за 1925—1935 рр.

(в карбованцях)

Табл. 17

1925 г.	1926 р.	1927 р.	1928 р.	1929 р.	1931 р.	1932 р.	1933 р.	1934 р.	1935 р.
1	2	3	4	5	6	7	8	9	10
633	795	886	936	995	1146	1459	1559	1808	2316

## Хемічна промисловість

Пересічні місячні заробітки робітників за 1934—1936 рр. по місяцях  
(в карбованцях)

Табл. 18

	1934 р.	1935 р.	1936 р.
а	1	2	3
Січень . . . . .	143,70	180,76	228,04
Лютий . . . . .	134,71	166,40	215,88
Березень . . . . .	148,82	188,42	225,75
Квітень . . . . .	141,94	188,50	227,97
Травень . . . . .	152,73	192,84	232,40
Червень . . . . .	146,10	185,40	228,90
Липень . . . . .	155,20	193,75	231,86
Серпень . . . . .	155,74	194,00	235,88
Вересень . . . . .	152,43	188,53	238,16
Жовтень . . . . .	162,23	204,67	254,62
Листопад . . . . .	157,42	203,98	237,91
Грудень . . . . .	160,58	223,14	245,19

Пересічні денні заробітки робітників за 1934—1936 рр. по місяцях  
(в карбованцях)

Табл. 19

Роки	Січень	Лютий	Березень	Квітень	Травень	Червень	Липень	Серпень	Вересень	Жовтень	Листопад	Грудень
а	1	2	3	4	5	6	7	8	9	10	11	12
1934 . . . . .	5,82	5,89	6,03	5,92	6,31	6,11	6,36	6,43	6,47	6,57	6,78	6,37
1935 . . . . .	7,31	7,34	7,55	7,64	8,02	7,86	7,91	7,93	8,02	8,38	9,02	9,08
1936 . . . . .	9,61	9,36	9,46	9,48	9,70	9,13	9,48	9,89	9,94	10,39	9,87	9,71

## Пересічні річні заробітки всіх працівників за 1932—1935 рр.

(в карбованцях)

Табл. 20

	1932 р.	1933 р.	1934 .	1935 р.
а	1	2	3	4
Робітники . . . . .	1459	1559	1808	2316
Інженерно-технічні робітники . . . . .	3901	4313	4868	5749
Службовці . . . . .	2323	2544	2838	3170
Молодший обслуговуючий персонал . . . . .	913	1057	1145	1579
Учні . . . . .	456	580	694	900

Металургія чорних металів

Чисельність робітників за 1901—1936 рр.

(на початок року) <sup>1)</sup>

Табл. 1

Роки	Чисельність робітників (в тисяч.)	Роки	Чисельність робітників (в тисяч.)	Роки	Чисельність робітників (в тисяч.)	Роки	Чисельність робітників	Роки	Чисельність робітників
а	і	а	і	а	і	а	і	а	і
1901 . . .	42,3	1908 . . .	43,0	1915 . . .	71,0	1922 . . .	28842	1929 . . .	109705
1902 . . .	38,8	1909 . . .	42,8	1916 . . .	78,0	1923 . . .	26132	1930 . . .	114067
1903 . . .	33,5	1910 . . .	53,3	1917 . . .	нема від.	1924 . . .	32893	1931 . . .	134282
1904 . . .	38,6	1911 . . .	59,8	1918 . . .	.	1925 . . .	39107	1932 . . .	155404
1905 . . .	41,5	1912 . . .	57,1	1919 . . .	.	1926 . . .	71384	1933 . . .	153218
1906 . . .	39,9	1913 . . .	65,0	1920 . . .	.	1927 . . .	88276	1934 . . .	158760
1907 . . .	42,2	1914 . . .	70,1	1921 . . .	.	1928 . . .	96139	1935 . . .	169313
								1936 . . .	166608

<sup>1)</sup> За роки 1901—1915 увійшли Таганрозький і Сулінський заводи. Чисельність робітників по цих двох заводах на початок 1914 року—8549.

Чисельність працівників за 1923—1936 рр.

(на початок року)

Табл. 2

Роки				Роки					
а	і	2	3	а	1	2	3		
Всі працівники	Робітники	Інженерно-технічні робітники та службовці	В тому числі інженерно-технічні робітники	Всі працівники	Робітники	Інженерно-технічні робітники та службовці	В тому числі інженерно-технічні робітники		
1923 . . . . .	30161	26132	4029	—	1931 . . . . .	148029	134282	13747	—
1924 . . . . .	36581	32893	3688	—	1932 . . . . .	171609	155404	16205	—
1925 . . . . .	42970	39107	3863	—	1933 . . . . .	170912	153218	17694	9137
1926 . . . . .	78218	71384	6834	—	1934 . . . . .	173297	158760	14537	8458
1928 . . . . .	103990	96139	7851	—	1935 . . . . .	185254	169313	15941	9671
1929 . . . . .	118588	109705	8883	—	1936 . . . . .	181373	166608	14765	9208
1930 . . . . .	124437	114067	10370	—					

Зміни чисельності робітників по місяцях за 1925—1936 рр.

Табл. 3

	Кількість робітників						У % до пересічної кількості за рік		
	1925 р.	1928 р.	1932 р.	1934 р.	1935 р.	1936 р.	1928 р.	1932 р.	1935 р.
а	1	2	3	4	5	6	7	8	9
Січень . . . . .	36330	91589	123344	151252	154990	152964	88,6	101,9	102,3
Лютий . . . . .	36278	95750	124226	144781	151727	146563	92,7	102,7	100,1
Березень . . . . .	36962	97082	121448	145776	151853	146636	94,0	100,4	100,2
Квітень . . . . .	38545	98532	120473	147959	151193	145963	95,5	99,6	99,8
Травень . . . . .	41235	102217	120240	148278	154626	145359	98,9	99,4	102,1
Червень . . . . .	45237	105558	120580	150302	153594	145623	102,3	99,7	101,4
Липень . . . . .	49094	108249	121708	151616	151772	146542	104,8	100,6	100,2
Серпень . . . . .	53773	109161	117515	147666	149625	146542	105,7	97,1	98,8
Вересень . . . . .	58958	109935	117230	148040	148252	147275	106,4	96,9	97,8
Жовтень . . . . .	62399	110202	119407	150331	149674	148895	115,6	98,7	98,8
Листопад . . . . .	65234	106540	121186	151973	150298	150682	103,1	100,2	99,2
Грудень . . . . .	65339	104838	124449	153413	150507	151285	101,5	102,9	99,3
Пересічно за рік . . . . .	49115	103311	120984	148515	151509		100,0	100,0	100,0

Підприємства за чисельністю працівників на 1 січня 1936 року

Табл. 4

	Всього обліковано	В тому числі з кількістю працівників			
		До 1000	1001— 3000	3001— 5000	Більше 5000
а	1	2	3	4	5
Кількість підприємств . . . . .	21	—	5	2	14
У %/о . . . . .	100,0	—	23,8	9,5	66,7
Кількість працівників . . . . .	181373	—	5848	7113	168412
У %/о . . . . .	100,0	—	3,2	3,9	92,9

Чисельність працівників по областях за 1933—1936 рр.

Табл. 5

Області	На початок року	Число підпри- емств	В них працівників	
			Всього	В т. ч. робітників
а	б	1	2	3
Дніпропетровська . . . . .	1933	5	76861	57925
	1934	7	78699	64177
	1935	8	86258	71105
	1936	11	85386	71312
Одеська . . . . .	1933	2	1249	959
	1934	1	778	612
	1935	1	916	771
	1936	1	1080	954
Донецька . . . . .	1933	7	92802	68631
	1934	8	93820	77253
	1935	9	98080	83114
	1936	9	94907	80698
Разом по УРСР . . . . .	1933	14	170912	127515
	1934	16	173297	142042
	1935	18	185254	154990
	1936	21	181373	152964

Жінки у складі робітників за 1914—1936 рр.

Табл. 6

	1914 р.	1922 р.	1928 р.	1929 р.	1933 р.	1934 р.	1935 р.	1936 р.
а	1	2	3	4	5	6	7	8
Кількість жінок . . . . .	349	3490	5611	6494	30734	30300	35166	33311
%/о до робітників обох статей . . . . .	0,4	12,1	5,8	5,9	20,0	19,1	21,3	20,9

Жінки у складі всіх працівників

на 1 липня 1936 року

Табл. 7

	Всі праців- ники жінки	Робітниці	Учні	Інженерно- тех. ічні робітники	Службовці	Молодший обслугову- ючий пер- сонал
а	1	2	3	4	5	6
Кількість жінок . . . . .	38728	28993	866	745	4672	3452
%/о до працівників обох статей . . . . .	21,7	19,8	17,9	7,7	50,0	44,1



Металургія чорних металів

Молодь 16—23 років в складі всіх працівників в 1930 і 1936 рр.

Табл. 8

Р о к и	Всі молоді працівники	Робітники	Учні	Інженер-технічні робітн.	Службовці	Молодш. обслугов. персонал
	а	1	2	3	4	5
1930 . . . . .	30700	22968	5321	—	1470	941
1936 . . . . .	47880	38220	5103	790	2396	1371

Приєм та звільнення робітників за 1922—1935 рр.

(в ‰ до пересічно-місячної чисельності робітників)

Табл. 9

Р о к и	Принято	Звільнено
	а	1
1922 . . . . .	9,5	10,7
1925 . . . . .	11,0	5,8
1928 . . . . .	6,2	5,6
1930 . . . . .	13,5	11,8
1931 . . . . .	11,3	9,8
1932 . . . . .	9,4	9,3
1933 . . . . .	8,0	7,3
1934 . . . . .	6,3	4,8
1935 . . . . .	4	4,7

Приєм та звільнення робітників за 1934—1936 рр.

(у ‰ до пересічно-місячної чисельності робітників)

Табл. 10

Р о к и	1934 рік				1935 рік				1936 рік		
	I кварт.	II кварт.	III кварт.	IV кварт.	I кварт.	II кварт.	III кварт.	IV кварт.	I кварт.	II кварт.	III кварт.
	а	1	2	3	4	5	6	7	8	9	10
Принято . . . . .	4,7	5,9	4,8	5,4	3,9	4,1	4,2	5,3	4,4	5,2	6,6
Звільнено . . . . .	4,9	5,0	4,7	4,6	4,3	4,8	4,9	5,0	4,6	5,1	6,0

Використання робочого часу за 1922—1935 рр.

(пересічно днів за рік на 1 робітника)

Табл. 11

Р о к и	Явок на роботу	В тому числі		Всього неявок	В тому числі прогулів	
		Фактичної роботи	Простоїв цілоденних		З відомих адміністрації	З неповажних причин
	а	1	2	3	4	5
1922 . . . . .	269,1	265,0	4,1	95,9	2,7	12,5
1925 . . . . .	283,7	283,3	0,4	81,3	1,5	11,9
1928 . . . . .	269,0	268,9	0,1	97,0	1,8	7,1
1930 . . . . .	252,2	252,2	—	112,8	1,1	4,0
1932 . . . . .	247,2	247,0	0,2	118,8	0,9	3,6
1933 . . . . .	250,4	250,3	0,1	114,6	0,7	0,6
1934 . . . . .	249,7	249,7	0,0	115,3	0,8	0,5
1935 . . . . .	247,0	247,0	0,0	117,8		0,5

Металургія чорних металів

Використання робочого часу за 1934—1936 рр.

(пересічно днів за місяць на 1 робітника)

Табл. 12

Роки	Квартали	Явок на роботу	В тому числі		Всього неявок	В тому числі прогулів з неповажних причин
			Фактичної роботи	Простоїв цілоденних		
а	б	1	2	3	4	5
1934	I квартал . . . . .	21,04	21,04	0,00	8,96	0,04
	II квартал . . . . .	20,69	20,69	0,00	9,61	0,04
	III квартал . . . . .	20,43	20,43	0,00	10,27	0,04
	IV квартал . . . . .	21,07	21,07	—	9,60	0,04
1935	I квартал . . . . .	20,87	20,87	—	9,02	0,04
	II квартал . . . . .	20,47	20,46	0,01	9,83	0,03
	III квартал . . . . .	20,22	20,22	—	10,47	0,05
	IV квартал . . . . .	20,76	20,75	0,01	9,90	0,06
1936	I квартал . . . . .	20,98	20,97	0,01	9,36	0,05
	II квартал . . . . .	20,45	20,43	0,02	9,88	0,06
	III квартал . . . . .	20,22	20,22	—	10,78	0,10

Протяжність робочого дня робітників в 1928 і 1935 рр.

Табл. 13

а	Пересічна протяжність нормального робочого дня	% робітників з протяжністю нормального робочого дня		
		Всього	7 годин і менше	8 годин
а	1	2	3	4
1928 рік . . . . .	8,0	100,0	5,4	94,6
1935 рік . . . . .	6,9	100,0	100,0	—

Задільна оплата праці за 1923—1936 рр.

(кількість задільних годин, у % до всіх пророблених годин)

Табл. 14

1923	1924	1925	1926	1927	1928	1929	1930	1931	1932	1933	1934	1935	1936 <sup>1)</sup>
1	2	3	4	5	6	7	8	9	10	11	12	13	14
44,9	55,9	63,6	60,6	61,7	65,8	67,4	63,2	62,2	62,0	65,8	66,8	65,0	72,9

1) За 9 міс. 1936 р.

Металургія чорних металів

Перегляд задільних норм виробки за січень—квітень 1936 р.

Табл. 15

Кількість норм, що підлягають перегляду	З них переглянуто	Із числа переглянутих норм підвищено (% до всіх переглянутих норм)						
		Не підвищених (залишилось без змін)	Від 1 до 10%	Від 11 до 20%	Від 21 до 30%	Від 31 до 50%	Від 31 до 100%	Більше ніж 100%
1	2	3	4	5	6	7	8	9
29869	17370	26,2	11,4	22,4	19,2	11,2	8,6	1,0

Виконання задільних норм виробки за січень і квітень 1936 р.

Табл. 16

Місяці	Норми старі—непереглянуті або нові—переглянуті	Всього обліковано робітників	В тому числі виконали норми (у %)				
			Менше 100%	100%—125%	126%—150%	151%—200%	Винше 200%
а	б	1	2	3	4	5	6
Січень . . . . .	Старі (непереглянуті) норми	48487	7,8	30,9	35,8	20,3	5,2
Квітень . . . . .	Нові (переглянуті) норми	54825	21,9	40,3	23,1	13,3	1,4

Пересічні річні заробітки робітників за 1925—1935 рр.

(в карбованцях)

Табл. 17

1925 р.	1926 р.	1927 р.	1928 р.	1929 р.	1931 р.	1932 р.	1933 р.	1934 р.	1935 р.
1	2	3	4	5	6	7	8	9	10
641	811	901	978	1076	1311	1659	1750	2047	2558

Металургія чорних металів

Пересічні місячні заробітки робітників за 1934—1936 рр. по місяцях

(в карбованцях)

Табл. 18

	1934 р.	1935 р.	1936 р.
а	1	2	3
Січень . . . . .	163,61	196,54	256,97
Лютий . . . . .	152,68	188,62	242,29
Березень . . . . .	166,08	210,16	245,81
Квітень . . . . .	167,47	201,02	243,92
Травень . . . . .	174,56	212,80	252,49
Червень . . . . .	170,37	201,72	245,00
Липень . . . . .	167,62	210,06	251,69
Серпень . . . . .	172,65	213,22	261,81
Вересень . . . . .	172,76	211,87	271,34
Жовтень . . . . .	181,06	225,34	287,29
Листопад . . . . .	180,39	227,39	280,35
Грудень . . . . .	180,33	243,10	292,02

Пересічні денні заробітки робітників за 1934—1936 рр. по місяцях

(в карбованцях)

Табл. 19

Роки	Січень	Лютий	Березень	Квітень	Травень	Червень	Липень	Серпень	Вересень	Жовтень	Листопад	Грудень
а	1	2	3	4	5	6	7	8	9	10	11	12
1934 . . . . .	6,88	6,85	6,94	7,21	7,52	7,41	7,20	7,39	7,59	7,63	8,04	7,50
1935 . . . . .	8,46	8,67	8,83	8,69	9,18	8,77	8,97	9,13	9,29	9,67	10,43	10,34
1936 . . . . .	11,26	10,88	10,48	10,58	11,06	10,67	10,73	11,26	11,96	12,07	12,56	11,88

Пересічні річні заробітки всіх працівників за 1932—1935 рр.

(в карбованцях)

Табл. 20

	1932 р.	1933 р.	1934 р.	1935 р.
а	1	2	3	4
Робітники . . . . .	1659	1750	2047	2556
Інженерно-технічні робітники . . . . .	4435	5467	6331	7708
Службовці . . . . .	2568	2709	3031	3545
Молодший обслуговуючий персонал . . . . .	861	926	1088	1471
Учні . . . . .	527	648	678	950

Машинобудування і металообробка

Чисельність робітників за 1914—1936 рр.

(включаючи учнів і мол. обслугов. персонал, на початок року)

Табл. 1

1914	1922	1923	1924	1925	1926	1927	1928
1	2	3	4	5	6	7	8
67226	34002	36135	44453	57994	84102	87226	96077
1929	1930	1931	✓ 1932	✓ 1933	✓ 1934	✓ 1935	✓ 1936
9	10	11	12	13	14	15	16
95554	134438	246958	319713	305304	288834	348546	403174

Чисельність працівників за 1923—1936 рр.

(на початок року)

Табл. 2

Р о к и	Всі	Робітники	Інженерно-технічні робітники та службовці	В тому числі інженерно-технічні робітники
	1	2	3	4
1923	42361	36135	6226	—
1924	50541	44453	6088	—
1925	65110	57994	7116	—
1926	94443	84102	10341	—
1928	108073	96077	11996	—
1929	107843	95554	12289	—
1930	153749	134438	19311	—
1931	284008	246958	37050	—
1932	377661	319713	57948	—
✓ 1933	367462	305304	62158	33729
✓ 1934	342867	288834	54033	31761
✓ 1935	411673	348546	63127	37594
✓ 1936	472290	403174	69116	42541

Зміни чисельності робітників по місяцях за 1925—1936 рр.

Табл. 3

а	Кількість робітників						В % до пересічної кількості за рік		
	1925 р.	1928 р.	1932 р.	1934 р.	1935 р.	1936 р.	1928 р.	1932 р.	1935 р.
	1	2	3	4	5	6	7	8	9
Січень	40466	92205	252785	249767	309324	357415	99,2	101,3	95,4
Лютий	40892	90942	249028	240894	307278	359786	97,8	99,8	94,8
Березень	41414	91361	244525	241771	312959	357893	98,3	98,0	95,5
Квітень	42394	90233	248344	246367	316058	359107	97,0	99,5	97,5
Травень	42880	90384	246314	246441	317033	359308	97,2	98,7	97,8
Червень	44740	91535	247573	247419	320079	360833	98,4	99,2	98,7
Липень	46304	93263	249219	255345	325401	364267	100,3	99,8	100,4
Серпень	48349	93890	252847	265829	329077	364137	101,0	101,3	101,5
Вересень	51174	94853	250367	265231	328130	366513	102,0	100,3	101,2
Жовтень	53003	95315	253940	268238	335235	371925	102,5	101,8	103,4
Листопад	54915	95164	250441	270854	341472	374943	102,3	100,3	103,3
Грудень	55710	96677	250224	276299	348995	380647	104,0	100,2	107,6
Пересічно за рік	46853	92985	249633	256204	324253		100,0	100,0	100,0

Машинобудування і металообробка

Підприємства за чисельністю працівників на 1 січня 1936 р.

Табл. 4

	Всього обліковано	В тому числі з кількістю працівників						
		До 50	51—100	101—500	501—1000	1001—3000	3001—5000	Більше 5000
а	1	2	3	4	5	6	7	8
Кількість підприємств . . . . .	652	94	137	259	66	63	15	18
В %/о . . . . .	100,0	14,4	21,0	39,7	10,1	9,7	2,3	2,8
Кількість працівників . . . . .	472290	3471	10066	58414	45540	98178	61796	194825
В %/о . . . . .	100,0	0,7	2,1	12,4	9,6	20,8	13,1	41,3

Чисельність працівників по областях за 1933—1936 рр.

Табл. 5

Області	На початок року	Число підприємств	В них працівників	
			Всього	В т. ч. робітників
а	б	1	2	3
Київська . . . . .	1933	71	36533	23803
	1934	61	33376	23486
	1935	99	42650	30852
	1936	105	48693	34915
Чернігівська . . . . .	1933	11	4896	3379
	1934	8	3944	2965
	1935	16	9308	7250
	1936	17	9266	7116
Вінницька . . . . .	1933	33	5029	3415
	1934	16	4043	2773
	1935	33	6148	4539
	1936	32	6421	4699
Харківська . . . . .	1933	69	111739	74019
	1934	81	97807	70291
	1935	140	117278	87024
	1936	149	131509	97032
Дніпропетровська . . . . .	1933	52	50493	33245
	1934	75	51445	36706
	1935	115	70704	52846
	1936	129	87668	67258
Одеська . . . . .	1933	76	67904	47207
	1934	69	62261	45624
	1935	121	69480	52538
	1936	117	80015	61100
Донецька . . . . .	1933	46	90238	64318
	1934	55	88424	66810
	1935	92	94598	73051
	1936	99	108298	85018
Молдавська АРСР . . . . .	1933	8	630	449
	1934	4	1567	1112
	1935	10	1507	1224
	1936	4	417	277
Разом по УРСР . . . . .	1933	366	367462	249835
	1934	369	342867	249767
	1935	626	411673	309324
	1936	652	472290	357415

Жінки у складі робітників за 1914—1936 рр.

Табл. 6

	1914 р.	1922 р.	1928 р.	1929 р.	1933 р.	1934 р.	1935 р.	1936 р.
Кількість жінок . . . . .	1138	3103	7054	7358	65041	61405	75141	86229
В %/о до робітників обох статей . . . . .	1,6	9,1	7,4	7,7	20,9	20,6	20,5	21,1

Машинобудування і металообробна

Жінки у складі всіх працівників на 1 липня 1936 року

Табл. 7

	Всі працівни- ки жінки	Робітниці	Учні	Інженерно-тех- нічні робіт- ники	Службовці	Молодший об- слуговуючий персонал
а	1	2	3	4	5	6
Кількість жінок . . . . .	106680	73208	4252	4986	15465	8769
В %/о до працівників обох статей . . . . .	22,0	20,1	18,4	10,8	53,9	39,5

Молодь 16—23 років в складі всіх працівників в 1930—1936 рр.

Табл. 8

Роки	Всі молоді працівники	Робітниці	Учні	Інженерно- технічні робітники	Службовці	Молодший об- слуговуючий персонал
а	1	2	3	4	5	6
1930 . . . . .	33043	22921	8016	1)	1550	556
1936 . . . . .	154025	115437	22641	5308	7923	2716

1) Включено до групи „службовці“.

+ Прийом та звільнення робітників за 1922—1935 рр.  
(в %/о до пересічно-місячної чисельності робітників)

Табл. 9

	Прийнято	Звільнено
а	1	2
1922 р. . . . .	9,3	9,2
1925 р. . . . .	6,9	4,1
1928 р. . . . .	4,3	3,5
1930 р. . . . .	12,5	8,0
1931 р. . . . .	9,9	9,1
1932 р. . . . .	8,1	8,5
1933 р. . . . .	8,0	8,3
1934 р. . . . .	7,1	6,6
1935 р. . . . .	6,5	5,6

+ Прийом та звільнення робітників за 1934—1936 рр.  
(в %/о до пересічно-місячної чисельності робітників)

Табл. 10

	1934 рік				1935 рік				1936 рік		
	I кварт.	II кварт.	III кварт.	IV кварт.	I кварт.	II кварт.	III кварт.	IV кварт.	I кварт.	II кварт.	III- кварт.
а	1	2	3	4	5	6	7	8	9	10	11
Прийнято . . .	6,4	7,2	6,8	6,7	5,8	6,2	6,7	7,0	5,0	6,2	7,0
Звільнено . . .	6,8	6,3	6,5	5,6	5,4	5,7	5,6	5,5	5,0	5,4	6,4

Машинобудування і металообробна.

Використання робочого часу за 1922—1935 рр.

(пересічно днів за рік на 1 робітника)

Табл. 11

Роки	Явок на роботу	В тому числі			Всього неявок	В тому числі прогулів	
		Фактичної роботи	Простоїв цілоденних	З відомої адміністрації		З неповажних причин	
а	1	2	3	4	5	6	
1922	246,3	243,1	3,2	118,7	7,1	15,6	
1925	258,7	258,1	0,6	106,3	3,2	6,8	
1928	263,0	262,3	0,7	103,0	2,0	5,0	
1930	254,6	254,5	0,1	110,4	1,8	4,8	
✓ 1932	254,0	253,1	0,9	111,0	3,5	5,1	
✓ 1933	264,4	264,0	0,4	100,6	2,1	0,9	
✓ 1934	236,6	266,2	0,4	98,4	2,2	0,9	
✓ 1935	265,2	264,6	0,6	100,1	н. від.	0,7	

Використання робочого часу за 1934—1936 рр.

(пересічно днів за місяць на 1 робітника)

Табл. 12

Роки	Квартали	Явок на роботу	В тому числі		Всього неявок	В тому числі прогулів з неповажних причин
			Фактичної роботи	Цілоденних простоїв		
а	б	1	2	3	4	5
1934	I квартал	22,59	22,53	0,06	7,40	0,07
	II квартал	21,81	21,79	0,02	8,49	0,08
	III квартал	21,82	21,80	0,02	8,88	0,09
	IV квартал	22,62	22,58	0,04	8,04	0,07
1935	I квартал	22,47	22,39	0,08	7,53	0,05
	II квартал	21,90	21,87	0,03	8,40	0,05
	III квартал	21,49	21,46	0,03	9,18	0,07
	IV квартал	22,54	22,48	0,06	8,13	0,07
1936	I квартал	22,05	22,01	0,04	8,28	0,05
	II квартал	21,30	21,27	0,03	9,04	0,08
	III квартал	20,94	20,91	0,03	10,06	0,16

Задільна оплата праці за 1923—1936 рр.

(кількість задільних годин, у % до всіх пророблених годин)

Табл. 13

1923	1924	1925	1926	1927	1928	1929	1930	1931	1932	1933	1934	1935	1936 1)
1	2	3	4	5	6	7	8	9	10	11	12	13	14
52,6	59,7	61,3	60,1	59,9	60,5	61,7	58,3	61,8	61,9	66,0	72,8	70,0	71,7

1) За 9 місяців 1936 р.



✓ Перегляд задільних норм виробки за січень—квітень 1936 року

— Табл. 14

Кількість норм, що підлягають перегляду	З них переглянуто	Із числа переглянутих норм підвищено (в % до всіх переглянутих норм)						
		Не підвищених (зашилось без зміни)	Від 1 до +10%	Від 11 до 20%	Від 21 до 30%	Від 31 до 50%	Від 51 до +100%	Більше ніж 100%
1	2	3	4	5	6	7	8	9
295882	235403	6,9	8,8	15,4	12,9	24,5	25,1	6,4

✓ Виконання задільних норм виробки за січень і квітень 1936 року

Табл. 15

Місяці	Норми старі—непереглянуті, або нові—переглянуті	Всього об'єм. робітників	В тому числі виконали норми (в %)				
			Менше 100 %	100—125	126—150	151—200	Вище 200%
а	б	1	2	3	4	5	6
Січень	Старі (непереглянуті) норми .	69261	11,8	21,6	24,0	28,5	14,1
Квітень	Старі (непереглянуті) норми .	54714	9,2	19,5	23,1	30,9	17,3
Квітень	Нові (переглянуті) норми . .	23348	16,8	33,6	24,0	16,3	9,3

✓ Пересічні річні заробітки робітників за 1925—1935 рр.

(в карбованцях)

Табл. 16

1925 р.	1926 р.	1927 р.	1928 р.	1929 р.	1931 р.	1932 р.	1933 р.	1934 р.	1935 р.
1	2	3	4	5	6	7	8	9	10
666	861	958	1068	1152	1278	1627	1772	2053	2432

Машинобудування і металообробка

Пересічні місячні заробітки робітників за 1934—1936 рр. по місяцях  
(в карбованцях) Табл. 17

	1934 р.	1935 р.	1936 р.
а	1	2	3
Січень . . . . .	156,65	186,01	226,62
Лютий . . . . .	154,89	185,47	229,53
Березень . . . . .	168,58	203,24	237,79
Квітень . . . . .	164,74	196,74	238,17
Травень . . . . .	164,54	191,37	226,70
Червень . . . . .	170,31	194,47	229,80
Липень . . . . .	173,11	199,50	234,92
Серпень . . . . .	180,03	204,56	242,07
Вересень . . . . .	174,91	200,28	248,63
Жовтень . . . . .	185,32	215,78	266,40
Листопад . . . . .	172,84	205,61	244,56
Грудень . . . . .	186,52	240,52	274,50

Пересічні денні заробітки робітників за 1934—1936 рр. по місяцях  
(в карбованцях) Табл. 18

Роки	Січень	Лютий	Березень	Квітень	Травень	Червень	Липень	Серпень	Вересень	Жовтень	Листопад	Грудень
а	1	2	3	4	5	6	7	8	9	10	11	12
1934 . . . . .	6,40	6,55	6,77	6,75	6,84	6,97	7,00	7,22	7,31	7,39	7,56	7,25
1935 . . . . .	7,72	7,94	8,05	8,04	7,99	7,98	8,03	8,19	8,47	8,66	9,22	9,37
1936 . . . . .	9,83	9,76	9,96	9,97	9,92	9,70	9,77	10,28	10,64	10,80	11,10	10,66

Пересічні річні заробітки всіх працівників за 1932—1935 рр.  
(в карбованцях) Табл. 19

	1932 р.	1933 р.	1934 р.	1935 р.
а	1	2	3	4
Робітники . . . . .	1627	1772	2053	2432
Інженерно-технічні робітники . . . . .	3819	4107	4585	5254
Службовці . . . . .	2288	2365	2566	2813
Молодший обслуговуючий персонал . . . . .	1032	1077	1165	1486
Учні . . . . .	467	489	607	784

Цукрова промисловість

Чисельність робітників за 1914—1936 рр.

(включаючи учнів і мол. обслугов. персонал. на початок року)

Табл. 1

1914 р.	1922 р.	1923 р.	1924 р.	1925 р.	1926 р.	1927 р.	1928 р.
1	2	3	4	5	6	7	8
126343	25004	30902	56915	76088	87089	99217	105430
1929 р.	1930 р.	1931 р.	1932 р.	1933 р.	1934 р.	1935 р.	1936 р.
9	10	11	12	13	14	15	16
85930	74133	94386	104566	99035	100997	81343	110035

Чисельність працівників за 1923—1936 рр.

(на початок року)

Табл. 2

Р о к и	Всі праців-	Робітники	Інженерно-	В тому чи-
	ники		технічні	
а	1	2	робітники та службовці	нерно-технічні робітники
	1	2	3	4
1923	38717	30902	7815	—
1924	32745	26070	6675	—
1925	39978	33407	6571	—
1926	76998	67701	9297	—
1928	69042	60527	8515	—
1929	71940	63877	8063	—
1930	44221	37505	6716	—
1931	95550	86344	9206	—
1932	87495	76428	11067	—
1933	80880	68619	12261	4661
1934	95586	83266	12320	5416
1935	76595	65098	11497	5831
1936	101574	91399	10175	5576

Зміна чисельності робітників по місяцях за 1925—1936 рр.

Табл. 3

а	Кількість робітників						В % до пересічної кількості за рік		
	1925 р.	1928 р.	1932 р.	1934 р.	1935 р.	1936 р.	1928 р.	1932 р.	1935 р.
	1	2	3	4	5	6	7	8	9
Січень	28739	56454	69206	76332	61148	86037	137,7	141,8	110,1
Лютий	24571	29559	47592	56478	46707	67331	72,1	97,5	84,5
Березень	24782	27595	41910	44471	45007	56274	67,3	85,9	81,4
Квітень	22966	26151	35590	37781	39600	55705	63,8	72,9	71,6
Травень	18190	26305	32629	38181	38022	53219	64,1	66,8	63,7
Червень	12877	21051	33099	37987	33788	55238	51,3	67,8	61,1
Липень	14748	16533	36484	37157	37644	47739	40,4	74,7	68,1
Серпень	15451	17985	35239	37945	38637	48264	43,9	72,2	69,9
Вересень	15380	18641	38325	39241	37820	46913	45,4	78,5	68,4
Жовтень	32825	25878	47268	79670	77326	79471	63,1	96,8	139,9
Листопад	80960	80657	82934	110321	104670	98385	196,7	169,9	189,4
Грудень	81182	82274	85376	101143	103237	97893	200,6	174,9	186,8
Пересічно за рік	31055	41006	48804	58058	55275		100,0	100,0	100,0

## Цукрова промисловість

## Підприємства за чисельністю працівників на 1 січня 1936 р.

Табл. 4

	Всього обліковано	В тому числі з кількістю працівників				
		До 100	101—500	501—1000	1001—3000	3001—5000
а	1	2	3	4	5	6
Кількість підприємств . . . . .	159	—	12	129	16	2
В %/о . . . . .	100,0	—	7,5	81,1	10,1	1,3
Кількість працівників . . . . .	101574	—	4184	70017	20758	6615
В %/о . . . . .	100,0	—	4,2	68,9	20,4	6,5

## Чисельність працівників по областях за 1933—1936 рр.

Табл. 5

О б л а с т і	На початок року	Число підприємств	В них працівників	
			Всього	В т. ч. робітників
а	1	2	3	4
Київська . . . . .	1933	55	24835	18613
	1934	52	27581	21739
	1935	51	23248	18144
	1936	52	27448	22311
Чернігівська . . . . .	1933	12	4714	3323
	1934	13	6415	5041
	1935	13	7920	6752
	1936	13	12360	10818
Вінницька . . . . .	1933	56	26414	19574
	1934	56	29532	23103
	1935	56	23608	18277
	1936	56	31760	27065
Харківська . . . . .	1933	31	19276	15372
	1934	32	24621	20147
	1935	32	16598	13330
	1936	32	24335	21009
Дніпропетровська . . . . .	1933	1	1054	866
	1934	1	1227	1006
	1935	1	765	616
	1936	1	483	350
Одеська . . . . .	1933	4	4327	3542
	1934	4	5406	4651
	1935	4	4100	3454
	1936	4	4666	4049
Молдавська АРСР . . . . .	1933	1	260	136
	1934	1	804	645
	1935	1	356	275
	1936	1	522	435
Разом по УРСР . . . . .	1933	160	80880	61426
	1934	159	95586	76332
	1935	158	76595	60848
	1936	159	101574	86037

## Жінки у складі робітників за 1914—1936 рр.

Табл. 6

	1914 р.	1922 р.	1928 р.	1929 р.	1933 р.	1934 р.	1935 р.	1936 р.
Кількість жінок . . . . .	22371	1098	20800	16800	19600	20700	18600	18336
В %/о до робітників обох статей . . . . .	17,7	4,4	19,7	19,6	19,8	20,5	15,0	17,1

Цукрова промисловість

Жінки у складі всіх працівників на 1 липня 1936 року

Табл. 7

	Всі працівники жінки	Робітниці	Учні	Інженерно- технічні ро- бітники	Службовці	Молодий обслуговую- чий персонал
а	1	2	3	4	5	6
Кількість жінок . . . . .	10685	8234	111	491	1069	780
В % до працівників обох статей . . . . .	17,4	17,2	11,1	12,3	25,0	17,4

Молодь 16—23 років в складі всіх працівників в 1930—1936 рр.

Табл. 8

Роки	Всі молоді працівники	Робітники	Учні	Інженерно- технічні робітники	Службовці	Молодий обслугов. персонал
а	1	2	3	4	5	6
1930 . . . . .	8866	6325	2116	1)	271	154
1936 . . . . .	12593	9904	999	464	740	486

1) Включено до групи „службовці“.

Приєм та звільнення робітників за 1922—1935 рр.

(в % до пересічно-місячної чисельності робітників)

Табл. 9

	При- нято	Звіль- нено		При- нято	Звіль- нено
а	1	2	а	3	4
1922 . . . . .	29,6	22,1	1932 . . . . .	48,2	39,4
1925 . . . . .	32,7	23,8	1933 . . . . .	31,7	27,2
1928 . . . . .	35,6	23,6	1934 . . . . .	19,6	21,5
1930 . . . . .	65,2	54,0	1935 . . . . .	19,2	14,5
1931 . . . . .	65,5	63,1			

Приєм та звільнення робітників за 1934—1936 рр.

(в % до пересічно-місячної чисельності робітників)

Табл. 10

	1934 рік				1935 рік				1936 рік		
	I квар- тал	II квар- тал	III квар- тал	IV квар- тал	I квар- тал	II квар- тал	III квар- тал	IV квар- тал	I квар- тал	II квар- тал	III квар- тал
а	1	2	3	4	5	6	7	8	9	10	11
Прийнято . . . . .	9,2	16,2	40,3	22,2	6,8	14,4	40,4	17,0	7,4	9,9	10,7
Звільнено . . . . .	33,0	16,2	9,1	27,7	18,5	16,6	9,7	14,1	24,9	14,5	12,7

Цукрова промисловість

Використання робочого часу за 1922—1935 рр.

(пересічно днів за рік на 1 робітника)

Табл. 11

Роки	Явок на роботу	В тому числі		Всього неявок	В тому числі прогулів	
		Фактичної роботи	Простоїв цілоденних		З відома адміністрації	З неповажних причин
а	1	2	3	4	5	6
1922 . . . . .	299,2	298,8	0,4	65,8	1,8	7,0
1925 . . . . .	292,9	292,9	0,0	72,1	1,7	5,1
1928 . . . . .	289,3	288,8	0,5	76,7	0,9	4,3
1930 . . . . .	290,6	289,8	0,8	74,4	1,3	2,5
1932 . . . . .	289,6	287,6	2,0	76,4	3,0	3,7
1933 . . . . .	296,0	294,0	2,0	69,0	1,2	1,0
1934 . . . . .	302,1	299,6	2,5	62,9	1,2	0,6
1935 . . . . .	298,7	298,2	0,5	66,6	н. від.	0,6

Використання робочого часу за 1934—1936 рр.

(пересічно днів за місяць на одного робітника)

Табл. 12

Роки	Квартали	Явок на роботу	В тому числі		Всього неявок	В тому числі прогулів з неповажних причин
			Фактичної роботи	Простоїв цілоденних		
а	б	1	2	3	4	5
1934	I квартал . . . . .	25,11	24,42	0,69	5,38	0,06
	II квартал . . . . .	24,30	24,30	0,00	6,00	0,06
	III квартал . . . . .	25,22	25,22	0,00	5,34	0,03
	IV квартал . . . . .	26,44	26,28	0,16	4,17	0,04
1935	I квартал . . . . .	23,48	23,45	0,03	6,46	0,08
	II квартал . . . . .	24,20	24,20	0,00	6,45	0,05
	III квартал . . . . .	25,00	24,97	0,03	5,58	0,03
1936	VI квартал . . . . .	25,89	25,84	0,05	4,75	0,05
	I квартал . . . . .	24,49	24,48	0,01	5,87	0,08
	II квартал . . . . .	23,99	23,99	0,00	6,35	0,10
	III квартал . . . . .	24,94	24,94	0,00	6,06	0,05

Задільна оплата праці за 1923—1936 рр.

(кількість задільних годин у % до всіх пророблених годин)

Табл. 13

1923	1924	1925	1926	1927	1928	1929	1930	1931	1932	1933	1934	1935
1	2	3	4	5	6	7	8	9	10	11	12	13
1,5	1,6	10,6	11,7	14,2	17,7	16,0	26,4	37,9	48,3	50,5	54,1	72,7

Цукрова промисловість

Пересічні річні заробітки робітників за 1925—1935 рр.

(в карбованцях)

Табл. 14

1925 р.	1926 р.	1927 р.	1928 р.	1929 р.	1931 р.	1932 р.	1933 р.	1934 р.	1935 р.
1	2	3	4	5	6	7	8	9	10
409	502	528	600	614	696	915	1070	1235	1598

Пересічні місячні заробітки робітників за 1934—1936 рр. по місяцях

(в карбованцях)

Табл. 15

	1934 р.	1935 р.	1936 р.		1934 р.	1935 р.	1936 р.
а	1	2	3	а	1	2	3
Січень . . . . .	84,94	107,66	137,04	Липень . . . . .	113,65	135,54	151,79
Лютий . . . . .	77,26	102,27	132,07	Серпень . . . . .	115,24	129,93	152,00
Березень . . . . .	86,61	112,59	135,45	Вересень . . . . .	105,75	122,42	143,05
Квітень . . . . .	91,71	112,66	136,85	Жовтень . . . . .	111,44	135,05	147,51
Травень . . . . .	97,65	119,52	137,86	Листопад . . . . .	112,26	143,73	151,81
Червень . . . . .	109,12	123,44	145,55	Грудень . . . . .	117,37	177,28	163,38

Пересічні денні заробітки робітників за 1934—1936 рр. по місяцях

(в карбованцях)

Табл. 16

	Січень	Лютий	Березень	Квітень	Травень	Червень	Липень	Серпень	Вересень	Жовтень	Листоп.	Грудень
а	1	2	3	4	5	6	7	8	9	10	11	12
1934 . . . . .	3,23	3,12	3,41	3,55	3,79	4,31	4,34	4,39	4,03	4,09	4,29	4,20
1935 . . . . .	4,14	4,26	4,26	4,34	4,61	4,86	5,12	4,93	4,75	5,04	5,59	6,27
1936 . . . . .	5,26	5,13	5,08	5,24	5,48	5,40	5,86	5,77	5,53	5,54	5,99	6,02

Пересічні річні заробітки всіх працівників за 1932—1935 рр.

(в карбованцях)

Табл. 17

	1932 р.	1933 р.	1934 р.	1935 р.
а	1	2	3	4
Робітники . . . . .	915	1070	1235	1598
Інженерно-технічні робітники . . . . .	2857	3409	3490	4329
Службовці . . . . .	1996	2018	2155	2321
Молодший обслуговуючий персонал . . . . .	643	758	752	1100
Учні . . . . .	344	349	451	628

V. ПРАЦЯ В МІСЦЕВІЙ ПРОМІСЛОВОСТІ УРСР



А. ЗВЕДЕНІ ПОКАЗЧИКИ ПО МІСЦЕВІЙ  
ПРОМИСЛОВОСТІ

175-

Чисельність працівників в промисловості НКМісцевої промисловості  
на 1 липня 1935—1936 рр.

Табл. 1

Галузі промисловості	1935 р.						1936 р.					
	Робітники	Учні	Інженерно-технічні робітники	Службовці	Молодий обслуговуючий персонал	Всі працівники	Робітники	Учні	Інженерно-технічні робітники	Службовці	Молодий обслуговуючий персонал	Всі працівники
а	1	2	3	4	5	6	7	8	9	10	11	12
Разом по всіх галузях НКМіцевпрому . . . . .	159734	8172	12902	12986	8394	202188	183271	8558	14248	14066	11363	231506
1. Паливна . . . . .	8396	2	434	292	523	9647	8457	5	429	311	635	9837
В тому числі:												
Торфодобувна . . . . .	7846	2	384	238	483	8953	7008	5	340	220	516	8089
2. Добування мінералів . . . . .	3288	236	156	239	177	4096	4804	352	213	268	266	5903
3. Хемічна . . . . .	1224	9	217	186	124	1760	1866	26	282	255	211	2640
4. Виробництво цегли . . . . .	10312	43	523	502	289	11669	15329	40	732	662	568	17331
5. Машинобудування і металообробка . . . . .	22803	2043	2507	2378	1571	31302	28144	2335	2901	2622	1961	37963
В тому числі:												
Машинобудування . . . . .	11066	1265	1335	1224	879	15769	13255	1234	1379	1208	910	17986
Виробництво металевих виробів . . . . .	10907	677	1079	1043	630	14336	13496	955	1364	1258	913	17986
6. Меблева . . . . .	4320	374	363	389	176	5622	6708	352	526	585	448	8619
7. Паперова . . . . .	2958	158	218	207	104	3645	3315	168	254	216	203	4156
8. Поліграфічна . . . . .	4307	960	435	466	285	6453	4617	818	405	482	345	6667
9. Текстильна . . . . .	5365	285	394	434	258	6736	5201	297	401	379	301	6579
10. Шкіряно-хутрова . . . . .	4197	172	543	432	492	5836	5383	236	659	493	558	7329
11. Трикотажна . . . . .	10268	553	428	406	298	11953	10974	674	546	430	388	13012
12. Швейна . . . . .	31947	1256	2505	1945	926	38579	31080	1108	2371	1849	1319	37727
13. Взуттєва . . . . .	12204	859	1304	1121	804	16292	14217	600	1414	1185	928	18344
14. Харчосмакова . . . . .	11261	217	1208	1956	1069	15711	12791	291	1240	2161	1472	17955

Пересічні місячні заробітки робітників промисловості НКМісцевпрому  
по місяцях за 1935-1936 рр.

Табл. 2

Галузі	Р о к и	Січень	Лютий	Березень	Квітень	Травень	Червень	Липень	Серпень	Вересень	Жовтень	Листопад	Грудень
	а	б	1	2	3	4	5	6	7	8	9	10	11
Разом по всіх галузях НК Місцевпрому . . . . .	1935	136	135	152	148	145	145	153	153	153	160	150	176
	1936	169	172	179	183	177	184	182	—	—	—	—	—
1. Паливна . . . . .	1935	122	119	128	138	152	155	174	162	135	148	151	167
	1936	166	151	162	168	176	188	192	—	—	—	—	—
В тому числі:													
Торфодобувна . . . . .	1935	123	125	128	139	154	154	174	163	131	141	144	142
	1936	142	129	140	157	173	189	191	—	—	—	—	—
2. Добування мінералів . .	1935	137	142	160	167	168	172	165	185	191	218	183	212
	1936	204	184	217	212	202	227	214	—	—	—	—	—
3. Хемічна . . . . .	1935	156	164	182	167	175	178	175	175	170	186	170	196
	1936	187	193	204	211	201	206	205	—	—	—	—	—
4. Виробництво цегли . . .	1935	119	116	120	119	125	115	138	144	144	157	144	151
	1936	147	133	142	149	166	175	181	—	—	—	—	—
5. Машинобудування і ме- талообробна . . . . .	1935	160	168	184	185	169	177	188	183	182	189	178	208
	1936	200	208	215	219	210	218	213	—	—	—	—	—
В тому числі:													
Машинобудування . . .	1935	153	163	179	178	165	173	176	176	175	186	175	201
	1936	196	199	208	214	202	211	209	—	—	—	—	—
Виробництво металевих виробів . . . . .	1935	166	172	187	182	170	179	189	188	186	190	180	212
	1936	202	215	220	222	216	224	215	—	—	—	—	—
6. Меблева . . . . .	1935	149	151	163	163	158	166	176	175	158	172	155	189
	1936	180	185	191	198	199	206	197	—	—	—	—	—
7. Паперова . . . . .	1935	120	105	122	120	123	121	126	132	122	130	135	159
	1936	161	158	163	160	155	149	153	—	—	—	—	—
8. Поліграфічна . . . . .	1935	161	155	166	168	165	170	183	182	166	179	164	182
	1936	172	180	182	188	183	195	199	—	—	—	—	—
9. Текстильна . . . . .	1935	147	154	161	151	148	160	155	158	154	165	152	191
	1936	177	176	184	185	180	194	177	—	—	—	—	—
10. Шкіряно-хутрова . . . .	1935	144	140	151	148	144	144	151	152	157	156	153	172
	1936	174	176	187	185	174	171	175	—	—	—	—	—
11. Трикотажна . . . . .	1935	123	121	135	131	127	134	134	134	145	143	133	158
	1936	148	153	157	163	166	155	161	—	—	—	—	—
12. Швейна . . . . .	1935	120	118	141	135	130	124	130	133	144	146	136	165
	1936	153	158	166	171	163	163	161	—	—	—	—	—
13. Взуттєва . . . . .	1935	153	150	163	157	158	163	165	166	160	169	158	188
	1936	178	176	184	198	181	187	194	—	—	—	—	—
14. Харчосмакова . . . . .	1935	112	116	134	131	144	127	144	133	126	128	121	137
	1936	130	135	144	153	150	159	151	—	—	—	—	—

Б. ПОКАЖЧИКИ ПО ОКРЕМИХ ГАЛУЗЯХ  
МІСЦЕВОЇ ПРОМИСЛОВОСТІ

## Швейна промисловість

Чисельність працівників за 1925—1936 рр.  
(На початок року)

Табл. 1

Р о к и	Всі працівники	Робітники	Інженерно- технічні робітники та службовці	В тому числі інженерно- технічні робітники
1925 . . . . .	4381	3993	388	—
1926 . . . . .	3941	3595	346	—
1928 . . . . .	7257	6704	553	—
1929 . . . . .	11506	10651	855	—
1930 . . . . .	17425	16111	1314	—
1931 . . . . .	35309	32742	2567	—
1932 . . . . .	35776	32731	3045	—
1933 . . . . .	40140	35844	4296	1912
1934 . . . . .	37234	33121	4113	2174
1935 . . . . .	42127	37417	4710	2504
1936 . . . . .	38995	34573	4422	2338

## Зміни чисельності робітників по місяцях за 1925—1936 рр.

Табл. 2

Р о к и	Кількість робітників						В % до пере- сїчної кількості за рік		
	1925 р.	1928 р.	1932 р.	1934 р.	1935 р.	1936 р.	1928 р.	1932 р.	1935 р.
	а	1	2	3	4	5	6	7	8
Сїчень . . . . .	3872	6529	29000	30403	33983	31662	78,4	98,6	111,7
Лютий . . . . .	3635	7082	28943	30439	33323	31845	85,0	98,4	109,5
Березень . . . . .	3730	7288	29414	29218	33930	31744	87,5	100,0	111,5
Квітень . . . . .	3610	7679	30262	29712	34144	31852	92,2	102,9	112,2
Травень . . . . .	3308	7809	30920	29311	33420	32068	93,7	105,1	109,9
Червень . . . . .	3318	8090	30255	29950	33503	32274	97,1	102,8	110,1
Липень . . . . .	3248	8293	31117	30325	32934	32646	99,5	105,8	108,3
Серпень . . . . .	3455	8634	27474	31780	32265	32613	103,6	93,4	106,1
Вересень . . . . .	3287	9016	26993	32466	32328	33265	108,2	91,8	106,3
Жовтень . . . . .	3372	9496	28469	33176	32799	33664	114,0	96,8	107,8
Листопад . . . . .	3399	9832	28863	33858	32725	33832	118,0	98,1	107,6
Грудень . . . . .	3448	10226	31306	33823	32053	33832	122,7	106,4	105,4
Пересїчно за рік . . . . .	3473	8331	29418	31205	30423		100,0	100,0	100,0

## Підприємства за чисельністю працівників на 1 січня 1936 р.

Табл. 3

Р о к и	Всього обліко- вано	В тому числі з кількістю працівників					
		До 50	51—100	101—500	501—1000	1001—3000	3001—5000
Кількість підприємств . . . . .	71	10	16	24	11	8	2
В % . . . . .	100,0	14,1	22,5	33,8	15,5	11,3	2,8
Кількість працівників . . . . .	38995	391	1129	7541	7757	14245	7932
В % . . . . .	100,0	1,0	2,9	19,3	19,9	36,6	20,3

## Швейна промисловість

## Чисельність працівників по областях за 1933—1936 рр.

Табл. 4

Області	На початок року	Число під-приемств	В них працівників	
			Всього	В т. ч. робітників
а	б	1	2	3
Київська . . . . .	1933	9	8651	6961
	1934	9	7971	6495
	1935	13	8996	7404
	1936	13	9406	7734
Чернігівська . . . . .	1933	2	62	38
	1934	—	—	—
	1935	1	142	109
	1936	1	294	256
Вінницька . . . . .	1933	4	2565	2192
	1934	4	2470	2075
	1935	4	2967	2475
	1936	5	2454	2010
Харківська . . . . .	1933	14	11677	9270
	1934	12	10817	9038
	1935	11	11023	8934
	1936	12	10197	8299
Дніпропетровська . . . . .	1933	9	5819	4342
	1934	8	5476	4407
	1935	7	6473	5222
	1936	10	5892	4658
Одеська . . . . .	1933	11	7592	6059
	1934	10	6298	4902
	1935	8	6879	5418
	1936	9	5773	4667
Донецька . . . . .	1933	6	3488	2970
	1934	8	3848	3176
	1935	19	5155	4021
	1936	19	4487	3630
Молдавська АРСР . . . . .	1933	1	286	228
	1934	1	354	310
	1935	2	492	400
	1936	2	492	408
Разом по УРСР . . . . .	1933	56	40140	32060
	1934	52	37234	30403
	1935	65	42127	33983
	1936	71	38995	31662

## Жінки у складі всіх працівників на 1 липня 1936 року

Табл. 5

	Всі працівники жінки	Робіт-ниці	Учні	Інженерно-технічні робітники	Служ-бовці	Молодший обслугов. персонал
а	1	2	3	4	5	6
Кількість жінок . . . . .	29500	25401	1242	919	1197	741
В % до працівників обох статей . . . . .	73,8	77,8	89,4	37,2	58,9	52,2

## Молодь 16—23 років в складі всіх працівників в 1930—1935 рр.

Табл. 6

Роки	Всі молоді працівники	Робіт-ники	Учні	Інженерно-технічні робітники	Служ-бовці	Молодший обслугов. персонал
а	1	2	3	4	5	6
1930 . . . . .	4329	2977	1233	*)	80	39
1936 . . . . .	10945	9028	1366	78	381	92

\*) Включено до групи „службовці“

## Швейна промисловість

**Прийом та звільнення робітників за 1925—1935 рр**  
 (В ‰ до пересічно-місячної чисельності робітників)

Табл. 7

	Прийнято	Звільнено
а	1	2
1925 р. . . . .	6,8	7,5
1928 р. . . . .	7,0	4,1
1930 р. . . . .	11,4	6,6
1931 р. . . . .	8,2	6,2
1932 р. . . . .	6,6	6,4
1933 р. . . . .	6,3	6,8
1934 р. . . . .	5,6	5,2
1935 р. . . . .	3,4	4,4

**Прийом та звільнення робітників за 1934—1936 рр.**  
 (В ‰ до пересічно-місячної чисельності робітників)

Табл. 8

	1934 рік				1935 рік				1936 рік		
	I кварт.	II кварт.	III кварт.	IV кварт.	I кварт.	II кварт.	III кварт.	IV кварт.	I кварт.	II кварт.	III кварт.
а	1	2	3	4	5	6	7	8	9	10	11
Прийнято . . .	5,4	5,7	6,9	4,6	3,7	2,8	4,3	2,9	3,1	4,0	7,4
Звільнено . . .	6,1	5,0	5,4	4,3	4,6	4,2	4,4	4,3	3,7	3,5	5,1

**Використання робочого часу за 1922—1935 рр.**  
 (Пересічно днів за рік на одного робітника)

Табл. 9

Р о к и	Явок на роботу	В тому числі		Всього неявок	В т. ч. прогулів	
		Фактичної роботи	Простоїв цілоден.		З відома адміністрації	З неповажних причин
а	1	2	3	4	5	6
1925 . . . . .	251,8	239,7	12,1	113,2	1,9	5,1
1928 . . . . .	269,2	266,4	2,8	96,8	1,7	2,6
1930 . . . . .	259,5	257,8	1,7	105,5	1,8	2,4
1932 . . . . .	266,1	261,5	4,6	99,9	2,3	4,4
1933 . . . . .	270,8	266,4	4,4	94,2	1,8	1,0
1934 . . . . .	274,4	268,9	5,5	90,6	1,7	0,8
1935 . . . . .	269,7	262,9	6,8	95,3	н. від.	0,5

## Швейна промисловість

Використання робочого часу за 1934—1936 рр.  
(Пересічно днів за місяць на одного робітника)

Табл. 10

Роки	Квартали	Явок на роботу	В тому числі		Всього неявок	В т. ч. прогулів з непо- важних причин
			Фактич- ної роботи	Простоїв цілоден- них		
а	б	1	2	3	4	5
1934	I квартал . . . . .	23,47	22,91	0,56	6,53	0,07
	II квартал . . . . .	22,88	22,16	0,72	7,42	0,06
	III квартал . . . . .	21,33	21,16	0,17	9,33	0,10
	IV квартал . . . . .	23,73	23,38	0,35	6,94	0,05
1935	I квартал . . . . .	23,33	22,57	0,76	6,68	0,04
	II квартал . . . . .	21,62	21,31	0,31	8,71	0,04
	III квартал . . . . .	21,65	20,96	0,69	9,01	0,06
	IV квартал . . . . .	23,35	22,82	0,53	7,32	0,03
1936	I квартал . . . . .	22,64	22,21	0,43	7,68	0,02
	II квартал . . . . .	21,96	21,89	0,07	8,37	0,02
	III квартал . . . . .	21,10	20,77	0,33	9,90	0,13

## Протяжність робочого дня робітників в 1928 і 1935 рр.

Табл. 11

а	Пересічна протяжність нормального робочого дня	% робітників з протяжністю нормального робочого дня		
		Всього	7 годин і менше	8 годин
а	1	2	3	4
1928 рік . . . . .	8,0	100,0	5,6	94,4
1935 рік . . . . .	7,0	100,0	96,1	3,9

## Задільна оплата праці за 1925—1934 рр.

(Кількість задільних годин в % до всіх пророблених годин)

Табл. 12

1925	1926	1927	1928	1929	1930	1931	1932	1933	1934
1	2	3	4	5	6	7	8	9	10
76,0	80,5	84,0	85,8	85,6	80,1	83,4	86,1	88,6	89,6



## Швейна промисловість

## Пересічні річні заробітки робітників за 1925—1935 рр.

(в карбованцях)

Табл. 13

1925 р.	1926 р.	1927 р.	1928 р.	1929 р.	1931 р.	1932 р.	1933 р.	1934 р.	1935 р.
1	2	3	4	5	6	7	8	9	10
565	741	836	953	990	1021	1217	1250	1414	1629

## Пересічні місячні заробітки робітників за 1934—1936 рр. по місяцях

(в карбованцях)

Табл. 14

	1934 р.	1935 р.	1936 р.		1934 р.	1935 р.	1936 р.
а	1	2	3	а	1	2	3
Січень . . . . .	103,33	121,19	153,57	Липень . . . . .	120,44	131,79	165,39
Лютий . . . . .	97,56	122,92	158,98	Серпень . . . . .	124,19	134,02	161,25
Березень . . . . .	111,94	142,87	171,39	Вересень . . . . .	122,28	136,95	175,24
Квітень . . . . .	114,94	136,31	173,24	Жовтень . . . . .	127,00	146,96	174,97
Травень . . . . .	109,96	130,86	165,87	Листопад . . . . .	118,22	136,54	164,11
Червень . . . . .	120,51	129,77	166,45	Грудень . . . . .	135,16	164,90	191,72

## Пересічні денні заробітки робітників за 1934—1936 рр. по місяцях

(в карбованцях)

Табл. 15

Роки	Січень	Лютий	Березень	Квітень	Травень	Червень	Липень	Серпень	Вересень	Жовтень	Листопад	Грудень
а	1	2	3	4	5	6	7	8	9	10	11	12
1934 . . . . .	4,46	4,26	4,57	4,75	4,71	4,98	4,95	4,96	5,17	5,17	5,36	5,32
1935 . . . . .	5,30	5,42	5,77	5,68	5,44	5,36	5,55	5,47	5,73	6,05	6,41	6,58
1936 . . . . .	6,92	6,94	7,14	7,47	7,17	7,14	6,97	7,07	7,47	7,38	7,66	7,67

## Пересічні річні заробітки всіх працівників за 1932—1935 рр.

(в карбованцях)

Табл. 16

	1932 р.	1934 р.	1935 р.
а	1	2	3
Робітники . . . . .	1217	1414	1629
Інженерно-технічні робітники . . . . .	немає відом.	3154	3508
Службовці . . . . .	2353	2441	2680
Молодший обслуговуючий персонал . . . . .	937	1261	1379
Учні . . . . .	385	492	690

## Трикотажна промисловість

## Чисельність працівників за 1925—1936 рр.

(на початок року)

Табл. 1

Роки	Всі працівники	Робітники	Інженерно-технічні робітники та службовці	В тому числі інженерно-технічні робітники	Роки	Всі працівники	Робітники	Інженерно-технічні робітники та службовці	В тому числі інженерно-технічні робітники
1925 . . . . .	686	654	32	—	1932 . . . . .	10582	9647	935	—
1926 . . . . .	1025	980	45	—	1933 . . . . .	13297	11915	1382	500
1928 . . . . .	2581	2425	156	—	1934 . . . . .	12442	11313	1129	480
1929 . . . . .	3718	3500	218	—	1935 . . . . .	14642	13420	1222	580
1930 . . . . .	5711	5314	397	—	1936 . . . . .	14588	13258	1330	676
1931 . . . . .	8231	7605	626	—					

## Зміни чисельності робітників по місяцях за 1925—1936 рр.

Табл. 2

а	1925						В % до пересічної кількості за рік		
	1925	1928	1932	1934	1935	1936	1928	1932	1935
	1	2	3	4	5	6	7	8	9
Січень . . . . .	635	2365	8112	10092	12026	12039	82,8	93,6	99,8
Лютий . . . . .	625	2532	8474	9120	12325	12025	88,6	97,8	102,3
Березень . . . . .	646	2600	8323	9133	12242	12203	91,0	96,1	101,6
Квітень . . . . .	666	2649	8696	9398	12080	12592	92,7	100,4	100,3
Травень . . . . .	727	2617	8328	9391	11888	12736	91,6	96,1	98,7
Червень . . . . .	772	2707	8081	9835	11784	12874	94,7	93,3	97,8
Липень . . . . .	857	2869	8279	10300	11959	12717	100,4	95,6	99,3
Серпень . . . . .	891	3004	8721	10821	12038	12781	105,1	100,7	99,9
Вересень . . . . .	884	2972	8451	11030	11815	13062	104,0	97,6	98,1
Жовтень . . . . .	949	3246	8888	10970	12139	13193	113,6	102,6	100,8
Листопад . . . . .	930	3320	9593	11404	12125	13338	116,2	110,7	100,6
Грудень . . . . .	937	3410	10004	11825	12137	13645	119,3	115,5	100,7
Пересічно за рік . . . . .	793	2858	8663	10277	12047		100,0	100,0	100,0

## Підприємства за чисельністю працівників на 1 січня 1936 року

Табл. 3

а	Всього обліковано	В тому числі з кількістю працівників					
		До 50	51—100	101—500	501—1000	1001—3000	3001—5000
Кількість підприємств . . . . .	27	2	4	15	3	1	2
В % . . . . .	100,0	7,4	14,8	55,6	11,1	3,7	7,4
Кількість працівників . . . . .	14588	77	302	3931	2588	1509	6181
В % . . . . .	100,0	0,5	2,1	26,9	17,8	10,3	42,4

## Трикотажна промисловість

## Чисельність працівників по областях за 1933—1936 рр.

Табл. 4

Області	На початок року	Число підприємств	В них працівників		Області	На початок року	Число підприємств	В них працівників	
			Всього	В т. ч. робітників				Всього	В т. ч. робітників
а	б	1	2	3	а	б	1	2	3
Київська . . . . .	1933	5	2540	1923	Дніпропетровська	1933	—	—	—
	1934	5	2757	2252		1934	—	—	—
	1935	5	3374	2818		1935	1	64	50
	1936	6	3862	3181		1936	1	81	71
Чернігівська . . .	1933	2	1159	964	Одеська . . . . .	1933	5	1246	1016
	1934	3	969	819		1934	5	1059	786
	1935	3	1051	883		1935	4	1139	862
	1936	3	1030	877		1936	4	1250	1018
Вінницька . . . . .	1933	5	1022	706	Донецька . . . . .	1933	1	114	69
	1934	5	819	694		1934	1	99	73
	1935	2	644	517		1935	1	120	93
	1936	2	572	484		1936	1	148	110
Харківська . . . . .	1933	8	7216	5523	Разом по УРСР	1933	26	13297	10201
	1934	11	6739	5468		1934	30	12442	10092
	1935	10	8250	6803		1935	26	14642	12026
	1936	10	7645	6298		1936	27	14588	12039

## Жінки у складі всіх працівників на 1 липня 1936 р.

Табл. 5

а	Всі працівники жінки	Робітниця	Учні	Інженерно-технічні робітники	Службовці	Молодший обслуговуючий персонал
а	1	2	3	4	5	6
Кількість жінок . . . . .	12400	10770	772	265	358	235
В %/о до працівників обох статей . . . . .	79,4	84,7	77,1	37,2	54,2	44,3

## Молодь 16—23 років в складі всіх працівників в 1930—1936 рр.

Табл. 6

Р о к и	Всі молоді працівники	Робітники	Учні	Інженерно-технічні робітники	Службовці	Молодший обслуговуючий персонал
а	1	2	3	4	5	6
1930 р. . . . .	2304	1997	245	1)	42	20
1936 р. . . . .	6602	5429	918	105	104	46

1) Включено до групи „службовці“.

## Трикотажна промисловість

## Прийом та звільнення робітників за 1934—1936 рр.

(в ‰ до пересічномісячної чисельності робітників)

Табл. 7

а	1934 рік				1935 рік				1936 рік		
	I кварт.	II кварт.	III кварт.	IV кварт.	I кварт.	II кварт.	III кварт.	IV кварт.	I кварт.	II кварт.	III кварт.
	1	2	3	4	5	6	7	8	9	10	11
Прийнято . . .	6,4	7,1	7,9	8,2	4,7	4,0	4,6	3,7	4,5	5,0	7,8
Звільнено . . .	7,1	5,1	6,3	5,5	5,0	4,9	3,8	4,9	3,5	4,5	5,8

## Використання робочого часу за 1934—1936 рр.

(пересічно днів за місяць на одного робітника)

Табл. 8

Роки	Квартали	Явок на роботу	В тому числі		Всього неявок	В тому числі прогулів з неважних причин
			Фактичної роботи	Простоїв цілоденних		
а	б	1	2	3	4	5
1934	I квартал . . . . .	22,91	22,34	0,57	7,81	0,08
	II квартал . . . . .	22,50	22,28	0,22	7,80	0,06
	III квартал . . . . .	20,95	20,56	0,39	9,71	0,09
	IV квартал . . . . .	23,22	22,89	0,33	7,44	0,04
1935	I квартал . . . . .	22,87	22,36	0,51	7,13	0,01
	II квартал . . . . .	22,83	22,51	0,32	7,50	0,02
	III квартал . . . . .	20,16	19,50	0,66	10,51	0,02
	IV квартал . . . . .	22,93	22,44	0,49	7,74	0,02
1936	I квартал . . . . .	21,73	21,23	0,50	8,48	0,02
	II квартал . . . . .	21,85	21,65	0,20	8,48	0,03
	III квартал . . . . .	22,25	21,75	0,50	8,75	0,05

## Пересічні річні заробітки робітників за 1925—1935 рр.

(в карбованцях)

Табл. 9

1925 р.	1926 р.	1927 р.	1929 р.	1931 р.	1932 р.	1933 р.	1934 р.	1935 р.
1	2	3	4	5	6	7	8	9
506	559	600	627	891	993	1156	1389	1635

## Трикотажна промисловість

Пересічні місячні заробітки робітників за 1934—1936 рр.  
(в карбованцях)

Табл. 10

М і с я ц і	1934 р.	1935 р.	1936 р.
а	1	2	3
Січень . . . . .	107,18	127,68	147,34
Лютий . . . . .	102,75	124,65	153,01
Березень . . . . .	111,19	137,63	157,29
Квітень . . . . .	113,49	133,51	162,17
Травень . . . . .	108,76	129,96	154,29
Червень . . . . .	115,94	139,45	155,99
Липень . . . . .	120,18	130,14	162,35
Серпень . . . . .	120,66	133,46	163,58
Вересень . . . . .	115,00	143,39	158,64
Жовтень . . . . .	126,58	144,02	165,90
Листопад . . . . .	112,58	133,31	148,31
Грудень . . . . .	130,31	158,11	167,78

Пересічні денні заробітки робітників за 1934—1936 рр.  
по місяцях

(в карбованцях)

Табл. 11

Роки	Січень	Лютий	Березень	Квітень	Травень	Червень	Липень	Серпень	Вересень	Жовтень	Листопад	Грудень
а	1	2	3	4	5	6	7	8	9	10	11	12
1934 . . . . .	4,61	4,69	4,62	4,74	4,66	4,95	4,94	4,92	4,97	5,08	5,41	5,27
1935 . . . . .	5,49	5,54	5,59	5,63	5,51	5,65	5,75	5,82	5,99	5,94	6,15	6,38
1936 . . . . .	6,63	6,64	6,84	6,99	6,87	6,82	6,70	6,96	7,30	6,92	7,08	6,88

## Пересічні річні заробітки всіх працівників за 1934—1935 рр.

(в карбованцях)

Табл. 12

	1934 р.	1935 р.
а	1	2
Робітники . . . . .	1389	1635
Інженерно-технічні робітники . . . . .	3972	4234
Службовці . . . . .	2694	2795
Молодший обслуговуючий персонал . . . . .	1312	1489
Учні . . . . .	547	687

Шкіряна промисловість

Чисельність працівників за 1923—1936 рр.  
(на початок року)

Табл. 1

Роки	Всі працівники				Роки	Всі працівники			
	1	2	3	4		1	2	3	4
а	1	2	3	4	а	1	2	3	4
1923 . . . . .	6220	5297	923	—	1931 . . . . .	8413	7359	1054	—
1924 . . . . .	5446	4785	661	—	1932 . . . . .	8281	7189	1092	—
1925 . . . . .	3980	3633	347	—	1933 . . . . .	8804	7304	1500	661
1926 . . . . .	5138	4531	607	—	1934 . . . . .	6791	5683	1108	505
1928 . . . . .	5027	4472	555	—	1935 . . . . .	5717	4816	901	464
1929 . . . . .	5413	4808	605	—	1936 . . . . .	8539	7223	1316	706
1930 . . . . .	6223	5489	734	—					

Зміни чисельності робітників по місяцях за 1925—1936 рр.

Табл. 2

Місяці	Кількість робітників						В % до пересічної кількості за рік		
	1925 р.	1928 р.	1932 р.	1934 р.	1935 р.	1936 р.	1928 р.	1932 р.	1935 р.
а	1	2	3	4	5	6	7	8	9
Січень . . . . .	3507	4241	6623	4909	4171	6322	94,6	109,2	72,9
Лютий . . . . .	3571	4186	6123	3905	5404	6439	93,3	101,0	94,5
Березень . . . . .	3515	4254	5703	3870	5432	6634	94,8	94,1	95,0
Квітень . . . . .	3491	4190	5839	4145	5672	6694	93,4	96,3	99,1
Травень . . . . .	3584	4200	5772	4092	5839	6747	93,6	95,2	102,1
Червень . . . . .	3911	4596	5842	4046	6015	6830	102,5	96,4	105,1
Липень . . . . .	4078	4780	6024	4039	5960	6776	106,6	99,4	104,2
Серпень . . . . .	3955	4905	6282	2608	5927	6701	109,4	103,6	103,6
Вересень . . . . .	3972	4816	6425	2602	5932	6728	107,4	106,0	103,7
Жовтень . . . . .	4173	4575	6162	2530	5952	6836	102,0	101,6	104,1
Листопад . . . . .	4296	4591	5940	2700	6028	6802	102,4	98,0	105,4
Грудень . . . . .	4354	4487	6016	3002	6318	7006	100,0	99,2	110,5
за рік . . . . .	3867	4485	6062	3537	5720		100,0	100,0	100,0

Підприємства за чисельністю працівників на 1 січня 1936 р.

Табл. 3

а	Всього обліковано	В тому числі з кількістю працівників				
		До 50	51—100	101—500	501—1000	1001—3000
а	1	2	3	4	5	6
Кількість підприємств . . . . .	19	1	2	10	4	2
В % . . . . .	100,0	5,3	10,5	52,6	21,1	10,5
Кількість працівників . . . . .	8539	41	152	2807	2849	2690
В % . . . . .	100,0	0,5	1,8	32,9	33,4	31,4

Ціряна промисловість

Чисельність працівників по областях за 1933—1936 рр.

Табл. 4

а	На початок року	Число підприємств	В них працівників	
			Всього	В т. ч. робітників
	1	2	3	4
Київська . . . . .	1933	4	1141	817
	1934	3	930	645
	1935	2	1086	768
	1936	2	1134	811
Чернігівська . . . . .	1933	1	385	317
	1934	—	—	—
	1935	2	476	359
	1936	2	530	414
Вінницька . . . . .	1933	2	1258	798
	1934	1	1181	776
	1935	1	1175	871
	1936	2	1472	1084
Харківська . . . . .	1933	6	1520	1059
	1934	5	932	633
	1935	8	2170	1632
	1936	7	2595	1929
Одеська . . . . .	1933	6	2565	1942
	1934	4	1915	1383
	1935	4	1795	1337
	1936	4	2256	1693
Донецька . . . . .	1933	1	767	646
	1934	1	605	455
	1935	2	706	518
	1936	1	511	362
Молдавська АРСР . . . . .	1933	1	37	21
	1934	1	56	35
	1935	1	43	26
	1936	1	41	29
Разом по УРСР . . . . .	1933	21	7673	5600
	1934	15	5619	3927
	1935	20	7451	5511
	1936	19	8539	6322

Жінки у складі робітників за 1922—1936 рр.

Табл. 5

а	1922р.	1928р.	1929р.	1933р.	1934р.	1935р.	1936р.
	1	2	3	4	5	6	7
Кількість жінок . . . . .	403	219	258	3564	2742	3451	4011
В % до робітників обох статей . . . . .	7,3	4,4	6,2	49,3	47,4	50,3	51,8

Жінки у складі всіх працівників на 1 липня 1936 року

Табл. 6

а	Всі працівники жінки	Робітниці	Учні	Інженерно-технічні робітниці	Службовці	Молодший обслуговуючий персонал
	1	2	3	4	5	6
Кількість жінок . . . . .	4476	3670	178	172	293	163
В % до працівників обох статей . . . . .	48,9	54,2	58,6	22,6	45,1	24,8

## Шкіряна промисловість

## Молодь 16—23 років в складі всіх працівників в 1930—1936 рр.

Табл. 7

Роки	Всі молоді працівники	Робітники	Учні	Інженерно-технічні робітники	Службовці	Молодший обслуговуючий персонал
а	1	2	3	4	5	6
1930 р. . . . .	1032	799	142	1)	57	34
1936 р. . . . .	2378	1862	289	90	112	25

1) Включено до групи „службовці“

## Прийом та звільнення робітників за 1922—1935 рр.

(в ‰ до середньомісячної чисельності робітників)

Табл. 8

Роки	1922—1931 рр.		1932—1935 рр.		
	Прийнято	Звільнено	Прийнято	Звільнено	
а	1	2	а	1	2
1922 р. . . . .	7,7	8,4	1932 р. . . . .	14,5	14,7
1925 р. . . . .	9,2	7,6	1933 р. . . . .	11,3	13,0
1928 р. . . . .	8,7	8,5	1934 р. . . . .	9,9	9,1
1930 р. . . . .	13,5	12,6	1935 р. . . . .	8,3	6,7
1931 р. . . . .	14,9	13,6			

## Прийом та звільнення робітників за 1934—1936 рр.

(в ‰ до середньомісячної чисельності робітників)

Табл. 9

Роки	1934 рік				1935 рік				1936 рік		
	I кварт.	II кварт.	III кварт.	IV кварт.	I кварт.	II кварт.	III кварт.	IV кварт.	I кварт.	II кварт.	III кварт.
а	1	2	3	4	5	6	7	8	9	10	11
Прийнято . . . . .	9,7	7,2	6,7	11,2	7,4	7,4	7,1	7,9	6,6	7,4	6,9
Звільнено . . . . .	9,3	8,8	8,8	6,4	6,5	5,8	7,0	5,6	5,8	7,0	6,3

## Використання робочого часу за 1922—1935 рр.

(середньо днів за рік на одного робітника)

Табл. 10

Роки	Явок на роботу	В тому числі		Всього неявок	В тому числі прогулів	
		Фактичної роботи	Простоїв цілоденних		З відома адміністрації	З неповажних причин
а	1	2	3	4	5	6
1922 . . . . .	274,1	271,7	2,4	90,9	1,7	6,4
1925 . . . . .	262,0	262,0	—	103,0	1,5	4,3
1928 . . . . .	260,5	258,6	1,9	105,5	1,7	2,9
1930 . . . . .	257,4	257,0	0,4	107,6	1,0	1,5
1932 . . . . .	264,4	263,5	0,9	101,6	2,1	4,8
1933 . . . . .	268,6	267,2	1,4	96,4	1,6	0,9
1934 . . . . .	269,8	269,1	0,7	95,2	1,9	0,7
1935 . . . . .	269,1	268,1	1,0	96,1	н. від.	0,4



## Шкіряна промисловість

Використання робочого часу за 1934—1936 рр.  
(пересічно днів за місяць на одного робітника)

Табл. 11

Роки	Квартали	Явок на ро- боту	В тому числі		Всього не- явок	В тому числі прогулів з неповажних причин
			Фактичної роботи	Простоїв цілоденних		
а	б	1	2	3	4	5
1934	I квартал	22,84	22,72	0,12	7,15	0,06
	II квартал	21,75	20,44	1,31	8,55	0,07
	III квартал	21,90	21,84	0,06	8,80	0,05
	IV квартал	22,86	22,84	0,02	7,81	0,04
1935	I квартал	22,93	22,83	0,10	7,08	0,03
	II квартал	21,84	21,83	0,01	8,46	0,04
	III квартал	22,14	22,08	0,06	8,53	0,04
	IV квартал	22,79	22,65	0,14	7,87	0,04
1936	I квартал	22,87	22,83	0,04	7,45	0,03
	II квартал	20,97	20,95	0,02	9,37	0,05
	III квартал	21,63	21,62	0,01	9,37	0,12

Протяжність робочого дня робітників  
в 1928—1935 рр.

Табл. 12

а	Пересічна про- тяжність нор- мального ро- бочого дня	% робітників з протяжністю нор- мального робочого дня		
		Всього	7 годин і менш	8 годин
а	1	2	3	4
1928 рік	7,9	100,0	4,4	95,6
1935 рік	7,0	100,0	98,1	1,9

## Задільна оплата праці за 1923—1934 рр.

(кількість задільних годин в % до всіх пророблених годин)

Табл. 13

1923	1924	1925	1926	1927	1928	1929	1930	1931	1932	1933	1934
1	2	3	4	5	6	7	8	9	10	11	12
36,7	42,6	58,8	57,9	61,1	62,8	57,8	59,7	64,0	65,4	63,8	73,9

## Пересічні річні заробітки робітників за 1925—1935 рр.

(в карбованцях)

Табл. 14

1925 р.	1926 р.	1927 р.	1928 р.	1929 р.	1931 р.	1932 р.	1933 р.	1934 р.	1935 р.
1	2	3	4	5	6	7	8	9	10
885	998	1050	1141	1175	1210	1403	1415	1638	1833

## Шкіряна промисловість

## Пересічні місячні заробітки робітників за 1934—1935 рр. по місяцях

(в карбованцях)

Табл. 15

	1934 р.	1935 р.	1936 р.
а	1	2	3
Січень . . . . .	128,07	148,46	182,33
Лютий . . . . .	122,67	147,60	184,12
Березень . . . . .	129,99	155,86	191,31
Квітень . . . . .	126,64	153,68	190,15
Травень . . . . .	115,72	144,71	188,26
Червень . . . . .	133,48	145,10	167,99
Липень . . . . .	139,70	151,21	176,17
Серпень . . . . .	140,76	152,65	189,88
Вересень . . . . .	141,56	157,57	189,87
Жовтень . . . . .	156,71	159,66	197,27
Листопад . . . . .	137,91	156,33	181,97
Грудень . . . . .	157,13	178,21	205,39

## Пересічні денні заробітки робітників за 1934—1936 рр. по місяцях

(в карбованцях)

Табл. 16

Роки	Січень	Лютий	Березень	Квітень	Травень	Червень	Липень	Серпень	Вересень	Жовтень	Листопад	Грудень
а	1	2	3	4	5	6	7	8	9	10	11	12
1934 . . . . .	5,18	5,23	5,49	5,09	5,25	5,60	5,68	5,72	6,10	6,21	5,96	5,79
1935 . . . . .	6,26	6,45	6,29	6,05	6,20	5,97	6,11	6,19	6,49	6,63	7,02	7,26
1936 . . . . .	7,85	7,94	8,01	8,10	7,88	7,48	7,58	8,28	8,56	8,33	8,52	8,31

## Пересічні річні заробітки всіх працівників за 1932—1935 рр.

(в карбованцях)

Табл. 17

	1932 р.	1934 р.	1935 р.
а	1	2	3
Робітники . . . . .	1403	1626	1851
Інженерно-технічні робітники . . . . .	3184	4043	4210
Службовці . . . . .	2072	2698	2386
Молодший обслуговуючий персонал . . . . .	1236	1401	1559
Учні . . . . .	363	441	607

Взуттєва промисловість

Чисельність працівників за 1923—1936 рр.

(на початок року)

Табл. 1

Р о к и	Всі працівники	Робітники	Інженерно-технічні робітники та службовці	В тому числі інженерно-технічні робітники
а	1	2	3	4
1923 . . . . .	1403	1207	196	—
1924 . . . . .	1806	1609	197	—
1925 . . . . .	3432	3133	299	—
1926 . . . . .	3732	3427	305	—
1928 . . . . .	5685	5262	423	—
1930 . . . . .	14748	13560	1188	—
1931 . . . . .	17709	15917	1792	—
1932 . . . . .	18356	15676	2680	—
1933 . . . . .	19812	16435	3377	1185
1934 . . . . .	17397	14694	2703	1187
1935 . . . . .	15621	13279	2342	1233
1936 . . . . .	18252	15716	2536	1373

Зміни чисельності робітників по місяцях за 1925—1936 рр.

Табл. 2

а	Кількість робітників						В % до пересічної кількості за рік		
	1925 р.	1928 р.	1932 р.	1934 р.	1935 р.	1936 р.	1928 р.	1932 р.	1935 р.
а	1	2	3	4	5	6	7	8	9
Січень . . . . .	2840	5131	13449	12556	11390	13796	81,4	100,8	92,1
Лютий . . . . .	2671	5505	13446	11773	11395	13708	87,3	100,8	92,5
Березень . . . . .	2614	5810	13288	11418	11710	13736	92,2	99,6	94,7
Квітень . . . . .	2416	6042	13451	11278	11899	13819	95,9	100,8	96,3
Травень . . . . .	2455	6062	12858	11196	11954	14058	96,2	96,4	96,7
Червень . . . . .	2400	6360	12883	11155	12329	14508	100,9	96,6	99,7
Липень . . . . .	2349	6346	13078	11130	12396	14629	100,7	98,1	100,3
Серпень . . . . .	2424	6448	12820	10561	12466	14819	102,3	96,1	100,8
Вересень . . . . .	2533	6636	13161	10501	12278	15634	105,3	98,7	99,3
Жовтень . . . . .	2841	6997	13641	10670	12821	16275	111,0	102,3	103,7
Листопад . . . . .	2980	6746	14035	10844	13661	16633	107,0	105,2	110,5
Грудень . . . . .	3153	7563	13941	11033	14044	17282	120,0	104,5	113,6
Пересічно за рік . . . . .	2639	6303	13337	11176	12361	—	100,0	100,0	100,0

Підприємства за чисельністю працівників на 1 січня 1936 р.

Табл. 3

а	Всього облікованг	В тому числі з кількістю працівників					
		До 50	51—100	101—1000	1001—10000	10001—50000	
а	1	2	3	4	5	6	7
Кількість підприємств . . . . .	38	9	3	20	1	3	2
В % . . . . .	100,0	23,7	7,9	52,6	2,6	7,9	5,3
Кількість працівників . . . . .	18252	388	242	4529	830	5720	6543
В % . . . . .	100,0	2,1	1,3	24,8	4,5	31,4	35,9

Взуттєва промисловість

Чисельність працівників по областях за 1933—1936 рр.

Табл. 4

а	На початок року	Число підприємств	В них працівників	
			Всього	В т. ч. робітників
б	1	2	3	
Київська . . . . .	1933	12	8564	5910
	1934	12	7092	5248
	1935	7	6372	4792
	1936	7	8017	6320
Чернігівська . . . . .	1933	3	493	396
	1934	4	795	580
	1935	3	633	456
	1936	3	542	423
Вінницька . . . . .	1933	3	1188	942
	1934	3	856	678
	1935	2	401	285
	1936	2	446	307
Харківська . . . . .	1933	10	4523	3416
	1934	9	4138	3035
	1935	7	3757	2754
	1936	7	4432	3314
Дніпропетровська . . . . .	1933	5	1438	987
	1934	6	1369	827
	1935	3	1256	777
	1936	7	1394	881
Одеська . . . . .	1933	6	3025	2045
	1934	8	2711	1899
	1935	6	2289	1711
	1936	4	2603	2005
Донецька . . . . .	1933	1	581	404
	1934	1	436	289
	1935	11	913	615
	1936	8	818	546
Разом по УРСР . . . . .	1933	40	19812	14100
	1934	43	17397	12556
	1935	39	15621	11390
	1936	38	18252	13796

Жінки у складі всіх працівників на 1 липня 1936 р.

Табл. 5

а	Всі працівники жінки	Робітниця	Учні	Інжен.-технічні робітники	Службовці <sup>1)</sup>	Молодш. обслуговуючий персонал
б	1	2	3	4	5	6
Кількість жінок . . . . .	10026	8314	295	213	729	475
В % до працівників обох статей . . . . .	52,2	56,8	35,1	14,8	59,5	49,4

Молодь 16—23 років в складі всіх працівників в 1930—1936 рр.

Табл. 6

а	Всі молоді працівники	Робітники	Учні	Інжен.-технічні робітники	Службовці	Молодш. обслуговуючий персонал
б	1	2	3	4	5	6
1930 р. . . . .	5264	4255	873	1)	91	45
1936 р. . . . .	6866	5487	833	124	315	107

1) Включено до групи „службовці“.

Взуттєва промисловість

Прийом та звільнення робітників за 1922—1935 рр.

(в ‰ до пересічно-місячної чисельності робітників) Табл. 7

	Прийнято	Звільнено		Прийнято	Звільнено
а	1	2	а	1	2
1922 р. . . . .	10,5	11,5	1932 р. . . . .	12,1	11,7
1925 р. . . . .	9,9	7,6	1933 р. . . . .	8,0	9,6
1928 р. . . . .	7,2	5,7	1934 р. . . . .	7,1	7,7
1930 р. . . . .	10,1	8,1	1935 р. . . . .	7,1	5,5
1931 р. . . . .	10,4	9,8			

Прийом та звільнення робітників за 1934—1936 рр.

(в ‰ до пересічно-місячної чисельності робітників) Табл. 8

	1934 рік				1935 рік				1936 рік		
	I кварт.	II кварт.	III кварт.	IV кварт.	I кварт.	II кварт.	III кварт.	IV кварт.	I кварт.	II кварт.	III кварт.
а	1	2	3	4	5	6	7	8	9	10	11
Прийнято . . .	8,4	6,7	6,1	7,3	7,0	7,0	6,3	7,8	5,0	7,2	12,6
Звільнено . . .	9,2	7,4	7,7	6,4	5,6	5,3	5,2	4,9	5,1	5,4	7,6

Використання робочого часу за 1922—1935 рр.

(пересічно днів за рік на одного робітника) Табл. 9

Роки	Явок на роботу	В тому числі		Всього неявок	В тому числі прогулів	
		Фактичної роботи	Простоїв цілоденних		З відома адміністрації	З неповажних причин
а	1	2	3	4	5	6
1922 . . . . .	262,0	255,2	6,8	103,0	1,2	13,4
1925 . . . . .	257,1	253,7	3,4	107,9	1,4	5,2
1928 . . . . .	269,6	266,1	3,5	96,4	1,9	3,6
1930 . . . . .	258,1	257,1	1,0	106,9	1,0	2,2
1932 . . . . .	259,2	254,3	4,9	106,8	2,6	5,4
1933 . . . . .	263,6	256,3	7,3	101,4	2,5	1,1
1934 . . . . .	268,3	263,6	4,7	96,7	3,0	0,5
1935 . . . . .	268,6	267,2	1,4	96,5	—	0,4

## Використання робочого часу за 1934-1936 рр.

(пересічно днів за місяць на 1 робітника)

Табл. 10

Роки	Квартали	Явок на роботу	В тому числі		Всього неявок	В тому числі прогулів з неповажних причин
			Фактичної роботи	Простояв цілоденних		
а	б	1	2	3	4	5
1934 . . . . .	I квартал . . . . .	22,65	22,13	0,52	7,35	0,05
	II квартал . . . . .	22,50	21,98	0,52	7,80	0,05
	III квартал . . . . .	20,88	20,61	0,27	9,78	0,05
	IV квартал . . . . .	23,38	23,12	0,26	7,28	0,03
1935 . . . . .	I квартал . . . . .	23,26	23,04	0,22	6,74	0,03
	II квартал . . . . .	22,65	22,58	0,07	7,65	0,03
	III квартал . . . . .	20,84	20,75	0,09	9,84	0,03
	IV квартал . . . . .	22,80	22,71	0,09	7,86	0,02
1936 . . . . .	I квартал . . . . .	21,93	21,80	0,13	8,40	0,01
	II квартал . . . . .	21,71	21,61	0,10	8,62	0,02
	III квартал . . . . .	21,50	21,44	0,06	9,50	0,05

## Задільна оплата праці за 1925—1934 рр.

(кількість задільних годин в % до всіх пророблених годин)

Табл. 11

1925	1926	1927	1928	1929	1930	1931	1932	1933	1934
1	2	3	4	5	6	7	8	9	10
75,9	76,6	78,0	79,6	71,1	66,3	69,2	50,1	57,5	67,5

## Пересічні річні заробітки робітників за 1925—1935 рр.

(в карбованцях)

Табл. 12

1925 р.	1926 р.	1927 р.	1928 р.	1929 р.	1931 р.	1932 р.	1933 р.	1934 р.	1935 р.
1	2	3	4	5	6	7	8	9	10
735	797	834	901	947	1132	1342	1468	1713	1965

Взуттєва промисловість

Пересічні місячні заробітки робітників по місяцях за 1934—1936 рр.  
(в карбованцях)

Табл. 13

а	1934 р.	1935 р.	1936 р.
	1	2	3
Січень . . . . .	125,52	154,08	178,09
Лютий . . . . .	122,75	150,97	176,54
Березень . . . . .	141,40	165,39	185,97
Квітень . . . . .	134,38	158,68	200,56
Травень . . . . .	128,60	159,28	180,99
Червень . . . . .	144,59	162,67	191,04
Липень . . . . .	147,27	167,06	198,52
Серпень . . . . .	150,39	166,54	208,62
Вересень . . . . .	143,79	160,47	209,89
Жовтень . . . . .	160,00	170,10	218,82
Листопад . . . . .	143,98	158,90	199,81
Грудень . . . . .	170,39	188,17	223,31

Пересічні денні заробітки робітників за 1934—1936 рр.

(в карбованцях)

Табл. 14

Роки	Січень	Лютий	Березень	Квітень	Травень	Червень	Липень	Серпень	Вересень	Жовтень	Листопад	Грудень
	1	2	3	4	5	6	7	8	9	10	11	12
1934 . . . . .	5,11	5,39	5,75	5,59	5,57	5,92	5,86	6,11	6,05	6,19	6,26	6,43
1935 . . . . .	6,49	6,59	6,49	6,53	6,49	6,57	6,62	6,59	6,69	6,77	7,20	7,52
1936 . . . . .	7,52	7,66	8,04	8,35	8,10	8,28	8,21	8,77	9,03	8,77	9,16	7,97

Пересічні річні заробітки всіх працівників за 1932—1935 рр.

(в карбованцях)

Табл. 15

а	1932 р.	1933 р.	1934 р.	1935 р.
	1	2	3	4
Робітники . . . . .	1342	1468	1713	1965
Інженерно-технічні робітники . . . . .	3124	3398	3683	4003
Службовці . . . . .	2272	2395	2592	2675
Молодший обслуговуючий персонал . . . . .	1047	1234	1403	1551
Учні . . . . .	418	484	569	732

Поліграфічна промисловість

Чисельність робітників за 1914—1936 роки

(на початок року)

Табл. 1

1914	1922	1923	1924	1925	1926	1927	1928	1929	1930	1931	1932	1933	1934	1935	1936
6813	4739	5428	6837	8124	9721	9056	9801	9437	11182	14445	16874	14001	13218	12256	13261

Чисельність працівників за 1923—1936 рр.

(на початок року)

Табл. 2

Роки	Всі працівники	Робітники	Інженерно-технічні робітники та службовці	В тому числі інженерно-технічні робітники
	а	1	2	3
1923	6097	5428	669	—
1924	7511	6837	674	—
1925	8796	8124	672	—
1926	10652	9721	931	—
1928	10740	9801	939	—
1929	10360	9437	923	—
1930	12336	11182	1154	—
1931	16004	14445	1559	—
1932	19099	16874	2225	—
1933	16331	14001	2330	967
1934	15439	13218	2221	936
1935	14100	12256	1844	827
1936	15270	13261	2009	875

Зміни чисельності робітників по місяцях за 1925—1936 рр.

Табл. 3

а	Кількість робітників						В % до середньої кількості за рік		
	1925 р.	1928 р.	1932 р.	1934 р.	1935 р.	1936 р.	1928 р.	1932 р.	1935 р.
	1	2	3	4	5	6	7	8	9
Січень	8227	10553	12780	10429	9454	10796	98,2	111,3	93,1
Лютий	8308	10729	11719	8469	9761	11125	99,8	102,1	96,2
Березень	8362	10580	11560	8506	9800	11230	98,4	100,7	96,6
Квітень	8475	10274	11384	8663	9812	11207	95,6	99,2	96,7
Травень	8359	10256	11157	8669	9854	11186	95,4	97,2	97,1
Червень	8743	10629	11534	8763	10306	11066	98,9	100,5	101,5
Липень	8881	10736	11394	8897	10122	11164	99,9	99,3	99,7
Серпень	8993	10834	11491	9116	10394	11052	100,8	100,1	102,4
Вересень	9123	10950	11221	9136	10340	10820	101,9	97,8	101,9
Жовтень	9248	11236	11083	9178	10544	10755	104,5	96,6	103,9
Листопад	9449	11035	11275	9278	10721	10658	102,7	98,2	105,6
Грудень	9514	11179	11141	9317	10694	10530	104,0	97,1	105,4
Пересічно за рік	8723	10749	11478	9035	10150		100,0	100,0	100,0



Поліграфічна промисловість

Підприємства за чисельністю працівників на 1 січня 1936 року

Табл. 4

а	Всього обліковано	В тому числі з кількістю працівників			
		До 50	51-100	101-500	501-1000
	1	2	3	4	5
Кількість підприємств . . . . .	93	24	24	42	3
В %/о . . . . .	100,0	25,8	25,8	45,2	3,2
Кількість працівників . . . . .	15270	747	1757	10683	2083
В %/о . . . . .	100,0	4,9	11,5	70,0	13,6

Чисельність працівників по областях за 1933—1936 рр.

Табл. 5

Області	На початок року	Число підприємств	В них працівників	
			Всього	В т. ч. робітників
а	б	1	2	3
Київська . . . . .	1933	17	4219	3014
	1934	18	4042	2823
	1935	12	3274	2264
	1936	13	3538	2593
Чернігівська . . . . .	1933	3	230	134
	1934	4	244	158
	1935	4	278	175
	1936	5	288	198
Вінницька . . . . .	1933	5	521	344
	1934	5	482	333
	1935	5	575	375
	1936	5	578	400
Харківська . . . . .	1933	22	6390	4185
	1934	24	5390	3661
	1935	19	4592	3117
	1936	19	4674	3402
Дніпропетровська . . . . .	1933	8	1054	759
	1934	10	1164	793
	1935	10	1304	938
	1936	11	1452	1060
Одеська . . . . .	1933	11	2446	1694
	1934	13	2288	1579
	1935	12	2183	1543
	1936	14	2435	1757
Донецька . . . . .	1933	9	1227	657
	1934	15	1551	925
	1935	15	1526	863
	1936	22	1884	1144
Молдавська АРСР . . . . .	1933	3	244	145
	1934	4	278	157
	1935	4	368	179
	1936	4	421	242
Разом по УРСР . . . . .	1933	78	16331	10932
	1934	93	15439	10429
	1935	81	14100	9454
	1936	93	15270	10796

Жінки у складі робітників за 1914—1936 рр.

Табл. 6

	1914 р.	1922 р.	1928 р.	1929 р.	1933 р.	1934 р.	1935 р.	1936 р.
а	1	2	3	4	5	6	7	8
Кількість жінок	561	502	1857	1784	6489	5930	5933	6419
В % до робітників обох статей	8,8	10,6	18,4	19,1	46,4	44,7	46,8	47,7

Жінки у складі всіх працівників на 1 липня 1936 року

Табл. 7

	Всі працівники жінки	Робітниця	Учні	Інженерно-технічні робітники	Службовці	Молодший обслуговуючий персонал
а	1	2	3	4	5	6
Кількість жінок	7068	5284	866	73	576	269
В % до працівників обох статей	45,5	47,3	56,9	8,2	48,2	34,9

Молодь 16—23 років в складі всіх працівників в 1930—1936 рр.

Табл. 8

Роки	Всі молоді працівники	Робітники	Учні	Інженерно-технічні робітники	Службовці	Молодший обслуговуючий персонал
а	1	2	3	4	5	6
1930 р.	2607	1847	638	—	86	36
1936 р.	5873	4185	1419	18	212	39

Приєм та звільнення робітників за 1922—1935 рр.

(в % до пересічно-місячної чисельності робітників)

Табл. 9

	Приємто	Звільнено		Приємто	Звільнено
а	1	2	а	1	2
1922 р.	6,0	6,1	1932 р.	5,5	7,4
1925 р.	6,2	5,6	1933 р.	5,8	6,7
1928 р.	7,7	8,0	1934 р.	5,0	4,5
1930 р.	10,1	7,9	1935 р.	5,5	5,1
1931 р.	9,3	8,5			

Приєм та звільнення робітників за 1934—1936 рр.

(в % до пересічно-місячної чисельності робітників)

Табл. 10

	1934 рік				1935 рік				1936 р.		
	I кварт.	II кварт.	III кварт.	IV кварт.	I кварт.	II кварт.	III кварт.	IV кварт.	I кварт.	II кварт.	III кварт.
а	1	2	3	4	5	6	7	8	9	10	11
Приємто	5,4	5,7	5,4	5,4	6,1	5,8	4,8	5,3	4,6	4,4	5,1
Звільнено	4,8	4,8	5,4	4,9	5,6	4,9	4,9	5,1	4,1	4,7	7,3

Поліграфічна промисловість

Використання робочого часу за 1922—1935 рр.

(пересічно днів за рік на 1 робітника)

Табл. 11

Роки	Явок на роботу	В тому числі		Всього неявок	В тому числі прогулів	
		Фактичної роботи	Простоїв цілоденних		З відома адміністрації	З неповажних причин
а	1	2	3	4	5	6
1922 . . . . .	259,2	257,2	2,0	105,8	1,2	3,8
1925 . . . . .	257,1	257,1	0,0	107,9	0,9	3,2
1928 . . . . .	259,9	259,0	0,9	106,1	1,1	2,6
1930 . . . . .	250,1	250,0	0,1	114,9	1,4	2,0
1932 . . . . .	253,5	251,8	1,7	112,5	3,6	3,3
1933 . . . . .	258,4	257,1	1,3	106,6	2,8	0,6
1934 . . . . .	264,9	264,3	0,6	100,1	2,5	0,5
1935 . . . . .	264,1	263,6	0,5	100,9	н. від	0,5

Використання робочого часу за 1934—1936 рр.

(пересічно днів за місяць на одного робітника)

Табл. 12

Роки	Квартали	Явок на роботу	В тому числі		Всього неявок	В тому числі прогулів з неповажних причин
			Фактичної роботи	Простоїв цілоденних		
а	1	2	3	4	5	6
1934 . . . . .	I квартал	22,90	22,87	0,03	7,60	0,04
	II квартал	21,37	21,35	0,02	8,93	0,06
	III квартал	21,49	21,46	0,03	9,21	0,05
	IV квартал	22,92	22,78	0,14	7,75	0,03
1935 . . . . .	I квартал	22,54	22,49	0,05	7,46	0,04
	II квартал	21,60	21,54	0,06	8,70	0,03
	III квартал	21,17	21,13	0,04	9,50	0,05
	IV квартал	22,71	22,68	0,03	7,95	0,05
1936 . . . . .	I квартал	21,91	21,87	0,04	8,44	0,04
	II квартал	21,04	21,00	0,04	9,30	0,05
	III квартал	20,91	20,89	0,02	10,09	0,07

Протяжність робочого дня робітників в 1928 і 1935 рр.

Табл. 13

	Пересічна протяжність нормального робочого дня	% робітників з протяжністю нормального робочого дня		
		Всього	7 годин і менше	8 годин
а	1	2	3	4
1928 рік . . . . .	7,7	100,0	23,7	76,3
1935 рік . . . . .	6,9	100,0	98,6	1,4

Поліграфічна промисловість

Задільна оплата праці за 1923—1934 рр.

(кількість задільних годин в ‰ до всіх пророблених годин)

Табл. 14

1923	1924	1925	1926	1927	1928	1929	1930	1931	1932	1933	1934
1	2	3	4	5	6	7	8	9	10	11	12
12,1	13,9	36,9	33,5	35,2	38,6	51,2	60,6	65,3	65,9	77,5	69,4

Пересічні річні заробітки робітників за 1925—1935 рр.

(в карбованцях)

Табл. 15

1925 р.	1926 р.	1927 р.	1928 р.	1929 р.	1931 р.	1932 р.	1933 р.	1934 р.	1935 р.
1	2	3	4	5	6	7	8	9	10
816	875	933	972	1039	1271	1433	1598	1891	2124

Пересічні місячні заробітки робітників за 1934—1936 рр.

(в карбованцях)

Табл. 16

	1934 р.	1935 р.	1936 р.		1934 р.	1935 р.	1936 р.
а	1	2	3	а	1	2	3
Січень . . . . .	151,79	170,48	178,47	Липень . . . . .	170,68	185,29	202,73
Лютий . . . . .	142,39	162,66	185,05	Серпень . . . . .	166,30	183,06	210,75
Березень . . . . .	146,41	171,01	188,35	Вересень . . . . .	162,99	175,20	195,88
Квітень . . . . .	151,55	171,16	200,15	Жовтень . . . . .	166,29	187,65	210,40
Травень . . . . .	143,91	169,96	189,79	Листопад . . . . .	157,04	170,60	194,01
Червень . . . . .	155,40	176,90	200,20	Грудень . . . . .	178,57	193,31	223,39

Пересічні денні заробітки робітників за 1934—1936 рр.

(в карбованцях)

Табл. 17

Роки	Січень	Лютий	Березень	Квітень	Травень	Червень	Липень	Серпень	Вересень	Жовтень	Листопад	Грудень
а	1	2	3	4	5	6	7	8	9	10	11	12
1934 . . . . .	6,09	6,20	5,97	6,15	6,01	6,44	6,81	6,72	6,74	6,80	7,03	6,90
1935 . . . . .	6,87	7,04	6,93	6,90	7,22	6,90	7,49	7,45	7,40	7,55	7,66	7,59
1936 . . . . .	7,62	7,91	8,08	8,43	8,36	8,53	8,39	8,81	8,43	8,56	8,91	8,76

Пересічні річні заробітки всіх працівників за 1932—1935 рр.

(в карбованцях)

Табл. 18

	1932 р.	1933 р.	1934 р.	1935 р.
а	1	2	3	4
Робітники . . . . .	1439	1598	1891	2124
Інженерно-технічні робітники . . . . .	2951	3501	3953	4417
Службовці . . . . .	2032	2339	2510	2776
Молодший обслуговуючий персонал . . . . .	1125	1125	1187	1393
Учні . . . . .	413	479	568	757

РОЗДІЛ VI  
ПРАЦЯ В БУДІВНИЦТВІ

Чисельність працівників у будівництві за типами будівництва  
за 1930—1935 рр.

Табл. 1

Типи будівництва	1/X 1930 р.	1/X 1931 р.	1/X 1932 р.	1/VII 1933 р.	1/I 1934 р.	1/VII 1934 р.	1/I 1935 р.	1/VII 1935 р.
	1	2	3	4	5	6	7	8
Капітально-промислове . . . . .	150368	216336	299222	297214	274360	260746	217238	180941
Житлове . . . . .	93644	58553	57269	58094	38998	35533	27259	29689
Комунальне та культурне . . . . .	10036	23336	46575	28222	23320	31190	26805	43422
Сільсько-господарське . . . . .	9801	39878	32001	23602	24392	45375	25233	20956
Транспортне . . . . .	31608	117756	83363	54527	48350	104483	67577	96453
Інше та нерозподілене . . . . .	84026	86090	41135	14152	22227	16542	19088	22228
Разом по будівництву . . . . .	379483	541949	559565	475811	431647	493869	383200	393689
Крім того грабарі і возики . . . . .	н. від.	н. від.	23598	16570	16438	31059	16115	15051

Чисельність працівників у будівництві за 1930—1936 рр.

Табл. 2

Роки	Всі працівники	В тому числі					Крім того грабарі і возики
		Робітники	Учні	Інж.-техн. персонал	Службовці	Молодий обслугов. персонал	
а	1	2	3	4	5	6	7
<b>1. Кількість працівників</b>							
1/X — 1930 р. . . . .	379483	329919	4839	1)	29443	15282	—
1/X — 1931 р. . . . .	541949	468280	10434	1)	38845	24390	—
1/X — 1932 р. . . . .	559565	447575	6047	26855	37763	41325	23598
1/VII — 1933 р. . . . .	475811	389050	5936	23665	24832	32328	16570
1/VII — 1934 р. . . . .	493869	411393	3951	24743	24644	29138	31059
1/I — 1935 р. . . . .	383200	310141	3015	23304	22140	24600	16115
1/VII — 1935 р. . . . .	393689	330818	2781	21912	19781	18397	15051
1/I — 1936 р. . . . .	312324	255284	1921	19884	18786	16449	9544
1/VII — 1936 р. . . . .	377892	318680	2022	19611	21004	16575	13811
<b>2. В % до всього персоналу</b>							
1/X — 1930 р. . . . .	100	86,9	1,3	1)	7,8	4,0	—
1/X — 1931 р. . . . .	100	86,4	1,9	1)	7,2	4,5	—
1/X — 1932 р. . . . .	100	80,0	1,1	4,8	6,7	7,4	4,2
1/VII — 1933 р. . . . .	100	81,8	1,2	5,0	5,2	6,8	3,5
1/VII — 1934 р. . . . .	100	83,3	0,8	5,0	5,0	5,9	6,3
1/I — 1935 р. . . . .	100	80,9	0,8	6,1	5,8	6,4	4,2
1/VII — 1935 р. . . . .	100	84,0	0,7	5,6	5,0	4,7	3,8
1/I — 1936 р. . . . .	100	81,7	0,6	6,4	6,0	5,3	3,1
1/VII — 1936 р. . . . .	100	84,3	0,5	5,2	5,6	4,4	3,7

1) На 1/X 1930 і 1931 рр. інж.-техн. персонал обліковано разом з службовцями.

ЧИСЕЛЬНІСТЬ ПРАЦІВНИКІВ У БУДІВНИЦТВІ

Наркомати і організації	1/X 1932	1/VII 1933	1/I 1934	1/VII 1934 <sup>а</sup>
а	1	2	3	4
1. НКВажпром <sup>2)</sup> . . . . .	342029	306340	292786	245913
2. НКЛегпром <sup>3)</sup> . . . . .	20282	5797	5223	9750
3. НКЛіспром . . . . .	800	635	86	554
4. НКПостачання (НКХарчпром <sup>2)</sup> ) . . . . .	18903	17312	9022	26615
5. НКМісцевпром . . . . .	—	—	—	—
6. НККомунгосп . . . . .	30370	28207	28662	36596
7. НКЗемсправ . . . . .	27631	6637	2676	16311
8. НКРадгоспів . . . . .	—	10797	4057	19176
9. НКШляхів . . . . .	1 <sup>4)</sup>	36632	33280	79717
10. НКЗв'язку . . . . .	2809	945	820	1802
11. Інші державні організації . . . . .	96710	49209	43078	48702
12. Житлокооперація . . . . .	14593	12159	11093	8179
13. Інші кооперативні організації . . . . .	4938	1141	864	554
Разом по будівництву <sup>4)</sup> . . . . .	559565	475811	431647	493869

1) Будівництво НКШляхів у 1932 р. обліковано по групі „інші державні організації”  
 2) Дані по НКВажпрому, НКЛегпрому і НКПостачання (НКХарчпрому) починаючи з 1934 р. були в II півріччі 1934 р. реорганізовані (з них виділилися НКМісцевпром).  
 3) Дані за роки 1932—1934—без грабарів і возчиків.  
 4) З 1/VII 1934 р. відомості подано з включенням дрібного будівництва НКШляхів.  
 5) З 1936 року житлокооперація проходить по НККомунгоспу.

Табл. 3

На 1/I 1935		На 1/VII 1935		На 1/I 1936		На 1/VII 1936	
Всі працівники	В т. ч. грабарі возчики	Всі працівники	В т. ч. грабарі возчики	Всі працівники	В т. ч. грабарі возчики	Всі працівники	В т. ч. грабарі возчики
5	6	7	8	9	10	11	12
217382	7909	174495	5721	150783	4207	119503	2881
4135	201	4886	78	4618	76	6416	154
460	12	197	8	637	4	738	6
12203	667	17078	600	9746	193	32682	1643
9273	349	8967	336	9368	237	8510	209
21902	624	32187	631	22857	410	35894	660
12104	220	8324	50	8294	51	8508	350
9376	466	10058	60	6462	39	3707	153
55857	3596	83676	4077	52966	1166	64778	3231
2380	38	2196	39	1887	24	1390	13
48605	2012	59617	3409	52779	3129	106113	4368
4971	21	7030	42	1274	8	5)	5)
667	—	29	—	197	—	3464	143
399315	16115	408740	15051	321868	9544	391703	13811

ції\*.

в 1/I 1935 р. порівнювати з попередніми датами не можна, оскільки системи цих нар-

що до цього часу обліковувалося по транспорту.



### Чисельність працівників у будів

О б л а с т і	1/X 1932 р.			1/VII 1933 р.		
	Всі працівники		В т. ч. робітники	Всі працівники		В т. ч. робітники
	Кількість працівників	В % до підсумку по УРСР		Кількість працівників	У % до підсумку по УРСР	
а	1	2	3	4	5	6
Київська . . . . .	59609	10,7	50489	35028	7,4	27735
Чернігівська . . . . .	7708	1,4	7117	9517	2,0	8421
Вінницька . . . . .	25604	4,6	22400	15992	3,4	13520
Харківська . . . . .	73042	13,0	59684	53218	11,2	43633
Дніпропетровська . . . . .	120196	21,5	91257	118012	24,8	96062
Одеська . . . . .	36655	6,5	31040	21629	4,5	18397
Донецька . . . . .	232919	41,6	182397	219857	46,2	179065
Молдавська АРСР . . . . .	3832	0,7	3191	2558	0,5	2217
<b>УРСР . . . . .</b>	<b>559565</b>	<b>100,0</b>	<b>447575</b>	<b>475811</b>	<b>100,0</b>	<b>389050</b>

1) Дані за 1932—1934 рр. без грабарів і возчиків.

### Склад працівників будівництва

а	Чоловіки			
	До 18 років	18—23 р.	24 р. та більше	Разом
Кількість працівників	1	2	3	4
1/X 1930 р. . . . .	7590	77414	248562	333566
1/X 1931 р. . . . .	14633	164211	287775	466619
1/X 1932 р. . . . .	26859	169548	255721	452128
1/VII 1933 р. . . . .	12847	128946	231719	373512
1/VII 1934 р. . . . .	10371	103218	273259	386848
1/VII 1935 р. . . . .	7357	69486	250149	326992
1/VII 1936 р. . . . .	6659	67765	245597	320021
В % до загальної чисельності				
1/X 1930 р. . . . .	2,0	20,4	65,5	87,9
1/X 1931 р. . . . .	2,7	30,3	53,1	86,1
1/X 1932 р. . . . .	4,8	30,3	45,7	80,8
1/VII 1933 р. . . . .	2,7	27,1	48,7	75,5
1/VII 1934 р. . . . .	2,1	20,9	55,3	78,3
1/VII 1935 р. . . . .	1,8	17,0	61,2	80,0
1/VII 1936 р. . . . .	1,7	17,3	62,7	81,7

НИЦТВІ ПО ОБЛАСТЯХ ЗА 1932—1936 РР.<sup>1)</sup>

Табл. 4

1/VII 1934 р.			1/VII 1935 р.				1/VII 1936 р.				
Вс		рацівники	В т. ч. робітників	Всі працівники		В т. ч.		Всі працівники		В т. ч.	
Кількість працівників	В % до підсумку по УРСР			Кількість працівників	В % до підсумку по УРСР	Робітники з грабарями	Грабарі та возчики	Кількість працівників	В % до підсумку по УРСР	Робітники з грабарями	Грабарі та возчики
7	8	9	10	11	12	13	14	15	16	17	
49604	10,0	39606	62792	15,4	53264	4128	82520	21,1	69540	4089	
11281	2,3	10503	11136	2,7	9816	1201	11543	2,9	10216	1285	
23902	4,9	19682	21167	5,2	18828	1332	42116	10,8	36726	3304	
59739	12,1	53869	52534	12,9	44676	989	57253	14,6	49019	1418	
113195	22,9	93406	89159	21,8	73997	1483	65577	16,7	54138	734	
35480	7,2	26905	21876	5,4	18147	143	28409	7,3	24308	217	
197355	39,9	164516	146886	35,8	124499	5566	100573	25,7	85261	2632	
3313	0,7	2906	3190	0,8	2642	209	3712	0,9	3283	132	
493869	100,0	411393	408740	100,0	345869	15051	391703	100,0	332491	13811	

за статю і віком за 1930—1936 рр.

Табл. 5

Ж і н к и				Р а з о м			
До 18 р.	18—23 р.	24 р. та більше	Разом	До 18 р.	18—23 р.	24 р. та більше	Разом
5	6	7	8	9	10	11	12
1897	18974	25046	45917	9487	96388	273608	379483
4878	41187	29265	75330	19511	205398	317040	541949
10072	53719	43646	107437	36931	223267	299367	559565
5710	45677	50912	102299	18557	174623	282631	475811
5433	44942	56646	107021	15804	148160	329905	493869
3270	8188	46597	81748	10627	101367	296736	408740
2350	25852	43480	71682	9009	93617	289077	391703
0,5	5,0	6,6	12,1	2,5	25,4	72,1	100,0
0,9	7,6	5,4	13,9	3,6	37,9	58,5	100,0
1,8	9,6	7,8	19,2	6,6	39,9	53,5	100,0
1,2	9,6	10,7	21,5	3,9	36,7	59,4	100,0
1,1	9,1	11,5	21,7	3,2	30,0	66,8	100,0
0,8	7,8	11,4	20,0	2,6	24,8	72,6	100,0
0,6	6,6	11,1	18,3	2,3	23,9	73,8	100,0

Чисельність працівників у будівництві по місяцях  
за 1928—1936 рр. 1)

Табл. 6

Д а т и	1928 р.		1929 р.		1930 р.		1931 р.	
	В тисячах	В % до пере- січної за рік	В тисячах	В % до пере- січної за рік	В тисячах	В % до пере- січної за рік	В тисячах	В % до пере- січної за рік
а	1	2	3	4	5	6	7	8
1/І . . . . .	63,2	51,6	91,9	55,2	157,7	63,4	233,7	54,0
1/ІІ . . . . .	59,6	48,6	83,2	50,2	120,2	45,5	268,3	62,1
1/ІІІ . . . . .	55,4	45,2	80,5	48,4	139,9	52,9	333,6	77,2
1/ІV . . . . .	63,0	51,4	84,7	50,9	191,6	72,5	402,2	93,1
1/V . . . . .	90,8	74,1	111,5	67,0	256,9	97,3	417,7	96,7
1/VI . . . . .	138,5	111,4	172,7	103,8	320,0	121,1	462,0	107,0
1/VII . . . . .	160,8	131,2	212,2	127,6	339,9	128,8	482,3	111,7
1/VIII . . . . .	170,7	149,3	225,6	135,4	333,6	126,3	469,6	108,7
1/IX . . . . .	179,6	146,6	244,7	147,0	357,5	135,4	496,4	115,0
1/X . . . . .	184,7	160,7	254,4	153,0	379,5	143,7	541,9	125,5
1/XI . . . . .	167,5	136,7	225,6	135,4	337,7	127,9	547,4	126,8
1/XII . . . . .	124,5	101,6	192,0	115,3	299,8	113,6	517,3	119,8
За рік . . . . .	122,6	100,0	166,5	100,0	264,0	100,0	431,9	100,0

Д а т и	1932 р.		1933 р.		1934 р.		1935 р.		1936 р.	
	В тисячах	В % до пере- січної за рік	В тисячах	В % до пере- січної за рік	В тисячах	В % до пере- січної за рік	В тисячах	В % до пере- січної за рік	В тисячах	В % до пере- січної за рік
а	9	10	11	12	13	14	15	16	17	18
1/І . . . . .	513,5	94,6	541,3	121,2	448,0	92,1	399,3	107,7	321,9	89,5
1/ІІ . . . . .	527,9	97,4	455,3	102,0	460,6	94,7	333,6	90,0	282,5	78,6
1/ІІІ . . . . .	511,5	94,4	420,5	94,3	458,2	94,2	314,9	84,9	277,3	77,1
1/ІV . . . . .	496,3	91,5	409,0	91,8	477,3	98,1	326,4	88,0	311,0	86,5
1/V . . . . .	514,2	94,7	418,4	93,7	504,7	103,8	350,4	94,5	334,1	92,9
1/VI . . . . .	564,1	104,0	449,6	100,8	520,5	107,0	399,3	107,7	366,7	102,0
1/VII . . . . .	574,7	105,9	475,8	106,9	524,9	107,9	408,7	110,2	391,7	109,0
1/VIII . . . . .	561,1	103,3	448,2	100,4	509,5	104,7	408,7	110,2	397,2	110,5
1/IX . . . . .	553,1	102,0	423,8	94,8	504,6	103,7	405,8	109,4	412,7	114,8
1/X . . . . .	559,6	103,0	437,9	98,1	500,3	102,9	398,2	107,4	489,6	113,9
1/XI . . . . .	581,0	107,1	470,8	105,1	493,1	101,4	396,4	106,9	396,1	110,2
1/XII . . . . .	555,8	102,6	466,3	104,5	459,2	94,4	346,6	93,5	387,9	107,9
За рік . . . . .	542,3	100,0	446,1	100,0	486,4	100,0	370,8	100,0	359,5	—

1) Дані за 1928—1933 рр. без грабарів і возчиків; дані за 1934—1936 рр. з грабарями і возчиками. Починаючи з 1/І 1934 р. чисельність персоналу подається включаючи дрібне будівництво НК Шляхів.

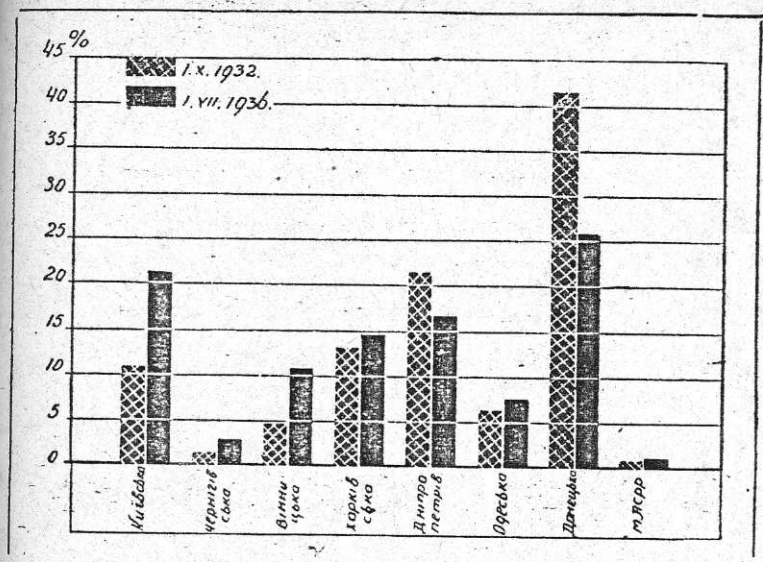

**Розміщення працівників будівництва по областях УСРСР**

(чисельність працівників по УСРСР=100)

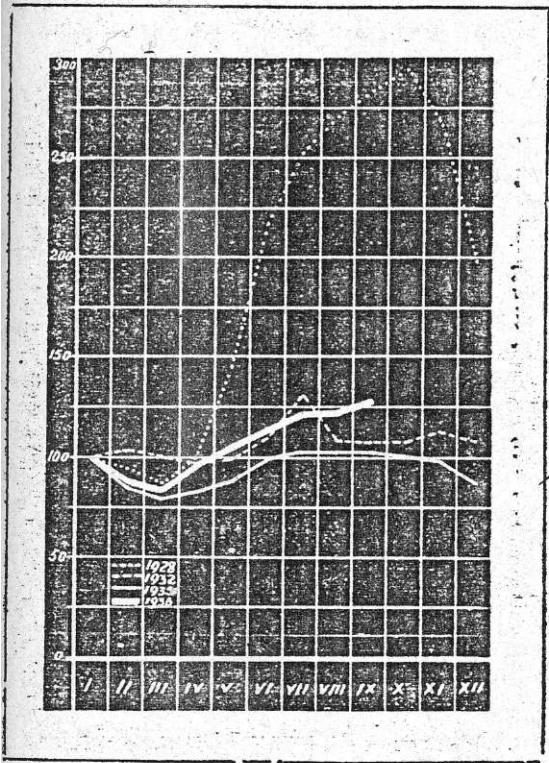

**Зміни чисельності працівників будівництва по місяцях за 1928—1936 рр.**

(чисельність за січень=100)

## Жінки в складі всіх працівників будівництва

Табл. 7

	Всі жінки	В тому числі в складі				
		Робітників	Учнів	Інж.-тех. річ. робітників	Службовців	Молодш. обслугод. персонала
а	1	2	3	4	5	6
На 1/VII 1934 р.						
Кількість жінок . . . . .	107021	87627	893	1633	6087	10781
В % до числа працівників даної групи обох статей . . . . .	21,7	21,3	22,6	6,6	24,7	37,0
На 1/VII 1935 р.						
Кількість жінок . . . . .	81748	68976	938	1111	5007	6216
В % до числа працівників даної групи обох статей . . . . .	20,0	20,0	15,9	5,0	25,4	33,6
На 1/VII 1936 р.						
Кількість жінок . . . . .	71682	60135	215	1147	5095	5090
В % до числа працівників даної групи обох статей . . . . .	18,3	18,1	9,7	6,0	24,2	30,6

## Жінки в складі працівників будівництва по областях за 1934—1936 рр.

Табл. 8

Області	На 1/VII 1934 р.			На 1/VII 1935 р.			На 1/VII 1936 р.		
	Всі працівники	В т. ч. жінки		Всі працівники	В т. ч. жінки		Всі працівники	В т. ч. жінки	
		Кількість жінок	В % до числа працівників обох статей		Кількість жінок	В % до числа працівників обох статей		Кількість жінок	В % до числа працівників обох статей
а	1	2	3	4	5	6	7	8	9
Київська . . . . .	49604	10704	21,6	62792	7981	12,7	82520	11140	13,5
Чернігівська . . . . .	11281	1320	11,7	11136	1314	11,8	11543	1650	14,3
Вінницька . . . . .	23902	2293	9,6	21167	1842	8,7	42116	3159	7,5
Харківська . . . . .	59739	12063	20,2	52534	9561	18,2	57253	10363	18,1
Дніпропетровська . . . . .	113195	27486	24,3	89159	23449	26,3	65577	16394	25,0
Одеська . . . . .	35480	6840	19,3	21876	3434	15,7	28409	5057	17,8
Донецька . . . . .	197355	46000	23,0	146886	33637	22,9	100573	23312	23,2
Молдавська АРСР . . . . .	3313	315	9,5	3190	530	16,6	3712	607	16,3
УРСР . . . . .	493869	107021	21,7	408740	81748	20,0	391703	71682	18,3

## Прийом та звільнення робітників за типами будівництва

(пересічно місячна кількість прийнятих або звільнених в % до пересічної списочної кількості робітників)

Табл. 9

Типи будівництва		1931 р.	1932 р.	1933 р.	1934 р.
Капітально-промислове . . . . .	Прийнято . . . . .	23,2	19,8	18,0	14,6
	Звільнено . . . . .	20,2	18,6	17,3	15,7
Житлове . . . . .	Прийнято . . . . .	30,2	27,3	26,4	21,5
	Звільнено . . . . .	27,6	26,7	26,4	23,6
Комунальне та культурне . . . . .	Прийнято . . . . .	1)	28,1	34,8	25,7
	Звільнено . . . . .	1)	32,4	37,1	28,0
Сільськогосподарське . . . . .	Прийнято . . . . .	38,9	32,8	36,1	2)
	Звільнено . . . . .	41,1	34,9	36,1	2)
Транспортне . . . . .	Прийнято . . . . .	25,6	21,9	25,6	21,6
	Звільнено . . . . .	21,6	25,3	27,8	23,8
Інше та нерозподілене . . . . .	Прийнято . . . . .	25,8	19,3	23,3	2)
	Звільнено . . . . .	21,6	22,9	22,9	2)
Разом по будівництву . . . . .	Прийнято . . . . .	27,9	21,8	21,1	17,5
	Звільнено . . . . .	22,6	21,4	21,1	19,0

1) Комунальне та культурне будівництво включалося в 1931 р. в групу „житлове“ та „інше“.

2) В 1934 р. оборот робітників в галузях „сільськогосподарське“ та „інше“ окремо не обліковувався (дані включені до підсумків по всьому будівництву).

**Плинність робітників у будівництві по кварталах**  
(пересічно-місячна кількість прийнятих або звільнених в ‰ до пересічної списочної чисельності робітників)

Табл. 10

	I кварт.	II кварт.	III кварт.	IV кварт.	Пересічно за рік
<b>1. Принято</b>					
1932 . . . . .	17,1	22,5	22,9	21,4	21,8
1933 . . . . .	14,6	25,9	22,3	21,5	21,1
1934 . . . . .	17,3	21,6	17,6	13,6	17,5
1935 . . . . .	15,8	24,2	19,0	14,9	18,7
1936 . . . . .	18,3	26,8	22,5	—	—
<b>2. Звільнено—всього</b>					
1932 . . . . .	18,6	18,8	24,0	23,0	21,4
1933 . . . . .	23,1	18,7	22,8	20,1	21,1
1934 . . . . .	16,5	18,3	19,4	21,7	19,0
1935 . . . . .	21,1	17,3	18,9	21,2	19,5
1936 . . . . .	20,6	18,7	18,0	—	—
<b>3. Звільнено з винятком звільнених за скороченням штатів та за закінченням сезонних робіт</b>					
1932 . . . . .	17,6	18,2	23,6	20,3	20,0
1933 . . . . .	18,9	17,0	21,1	17,0	18,4
1934 . . . . .	13,8	15,8	16,5	14,2	15,1
1935 . . . . .	12,8	12,0	12,4	13,1	12,5
1936 . . . . .	10,9	13,3	13,6	—	—

**Використання робочого часу робітників за типами будівництва**

Табл. 11

Типи будівництва	Пересічно на одного робітника припадає днів за рік				
	Фактичної роботи	Простоїв	Невиходів	В т. ч. прогулів	
				З відому адміністрації	З неповажних причин
а	1	2	3	4	5
<b>Все будівництво</b>					
1930 . . . . .	289,4	1,2	74,4	3,6	7,2
1931 . . . . .	276,3	1,1	87,6	3,6	11,0
1932 . . . . .	265,6	0,8	99,6	4,8	9,6
1933 . . . . .	274,8	2,4	87,8	3,6	2,4
1934 . . . . .	277,6	0,6	86,8	4,7	2,5
1935 . . . . .	277,2	1,7	85,5	нема від.	2,4
<b>Капітально-промислове</b>					
1931 . . . . .	275,5	0,9	88,6	3,6	10,8
1932 . . . . .	262,2	0,6	103,2	3,6	8,4
1933 . . . . .	273,8	1,2	90,0	3,6	2,4
1934 . . . . .	274,6	0,4	90,0	3,7	1,9
<b>Житлове</b>					
1931 . . . . .	279,8	2,4	82,8	3,6	13,2
1932 . . . . .	264,1	1,1	100,8	4,8	13,2
1933 . . . . .	272,6	1,2	91,2	6,0	3,6
1934 . . . . .	273,0	1,0	91,0	7,6	4,1
<b>Комунальне та культурне</b>					
1932 . . . . .	278,7	1,3	86,0	4,8	10,8
1933 . . . . .	275,0	2,4	87,6	6,0	4,8
1934 . . . . .	281,5	0,7	82,8	7,9	4,2
<b>Транспортне</b>					
1931 . . . . .	297,8	3,6	63,6	2,4	9,6
1932 . . . . .	274,8	2,4	88,8	4,8	12,0
1933 . . . . .	281,0	6,0	78,0	3,6	2,4
1934 . . . . .	289,0	1,0	75,0	5,0	2,8

Використання робочого часу робітників в будівництві за 1934—1936 рр.

Табл. 12

Роки та квартали	Пересічно за місяць на одного робітника припадає днів			
	Фактичної роботи	Простоїв	Невиходів	В т. ч. прогулів з непом'яжних причин
1934 р.	23,12	0,05	7,23	0,21
I кв.	23,01	0,06	6,93	0,20
II кв.	23,13	0,04	7,16	0,20
III кв.	23,40	0,05	7,26	0,23
IV кв.	23,07	0,06	7,54	0,20
1935 р.	23,05	0,14	7,21	0,20
I кв.	21,88	0,30	7,82	0,18
II кв.	23,15	0,13	7,05	0,19
III кв.	23,78	0,05	6,87	0,19
IV кв.	23,38	0,09	7,23	0,23
1936 р.				
I кв.	21,96	0,15	8,27	0,23
II кв.	22,70	0,14	7,54	0,24
III кв.	23,83	0,15	7,06	0,25

Пересічні місячні заробітки робітників будівництва за 1926—1936 рр.  
(в крб.)

Табл. 13

Роки	I квартал	II квартал	III квартал	IV квартал	Пересічно за рік
а	1	2	3	4	5
1926	61,00	61,10	75,17	93,66	73,43
1927	67,60	69,52	80,36	93,06	78,33
1928	70,68	70,02	80,20	84,31	77,80
1929	72,19	68,71	82,80	90,04	80,64
1930	70,60	75,52	77,91	81,84	79,67
1931	70,13	82,27	99,21	101,76	95,34
1932	88,99	103,69	123,20	131,82	112,75
1933	105,03	104,14	125,68	129,04	115,80
1934	127,13	141,54	150,53	151,19	142,97
1935	146,56	169,27	190,74	198,07	176,78
1936	184,83	198,12	227,38	—	—

Пересічні місячні заробітки робітників за типами будівництва

Табл. 14

Роки	Капітально-промислове	Житлове	Комунальне та культурне	Сільсько-господарське	Транспортне	Все будівництво
а	1	2	3	4	5	6
1932 р.	117,33	104,03	131,20	79,18	101,35	112,75
1933 р.	120,26	106,68	127,03	81,96	100,17	115,80
1934 р.	144,24	141,66	164,09	103,92	129,21	142,97

Пересічні місячні заробітки всіх працівників будівництва за 1932—1936 рр.

(в крб.)

Табл. 15

Роки і квартали	Всі працівники	Робітники	Учні	Інж.-техн. робітники	Службовці	Молодш. обслугов. персонал
а	1	2	3	4	5	6
1932 р.						
I квартал . . . . .	100,01	88,99	35,69	—	223,14	64,46
II . . . . .	115,00	103,69	40,28	—	245,16	66,67
III . . . . .	135,03	123,20	40,67	—	257,76	76,28
IV . . . . .	144,55	131,82	40,99	—	276,95	83,80
За рік . . . . .	123,80	112,75	40,82	—	247,89	70,54
1933 р.						
I квартал . . . . .	123,13	105,03	36,19	352,06	226,80	76,37
II . . . . .	122,92	104,14	41,44	352,98	222,49	76,22
III . . . . .	137,59	125,68	33,89	368,49	233,51	75,98
IV . . . . .	144,82	129,04	41,97	396,63	234,27	82,38
За рік . . . . .	131,67	115,80	38,37	367,52	229,28	77,74
1934 р.						
I квартал . . . . .	146,00	127,13	49,39	411,51	241,84	81,22
II . . . . .	157,90	141,54	51,78	415,41	248,57	82,62
III . . . . .	165,90	150,53	56,52	422,77	249,42	85,35
IV . . . . .	169,20	151,19	54,57	444,53	264,63	88,70
За рік . . . . .	160,00	142,97	52,83	423,63	251,03	84,37
1935 р.						
I квартал . . . . .	171,60	146,56	63,36	462,72	279,65	97,63
II . . . . .	188,18	169,27	67,22	462,59	279,86	100,00
III . . . . .	205,98	190,74	66,73	476,58	286,50	90,10
IV . . . . .	217,00	198,07	67,21	505,99	298,91	108,62
За рік . . . . .	195,86	176,78	65,83	476,36	285,89	98,53
1936 р.						
I квартал . . . . .	210,17	184,83	76,63	515,25	306,58	105,43
II . . . . .	217,83	198,12	80,33	509,64	302,41	112,67
III . . . . .	242,77	227,38	87,38	528,52	306,82	117,32

Пересічні місячні заробітки робітників будівництва по місяцях

(в крб.)

Табл. 16

Роки	Січень	Лютий	Березень	Квітень	Травень	Червень	Липень	Серпень	Вересень	Жовтень	Листопад	Грудень
а	1	2	3	4	5	6	7	8	9	10	11	12
1934 рік	127,93	122,26	130,79	141,40	137,11	146,04	147,15	151,53	153,02	162,10	144,72	145,72
1935 .	140,25	144,80	154,25	165,47	164,46	177,34	185,35	194,45	192,33	203,95	186,63	203,27
1936 .	185,86	181,32	186,94	192,10	193,84	207,39	217,84	227,38	231,83	242,22	221,93	234,62



(в крб.)

Табл. 17

Роки і квартали	Все будівни- цтво	В тому числі						
		НКВаж- пром	НКЛег- пром	НКХарч- пром	НКМис- целпром	НКШля- хів	НККо- мунгосп.	
а	1	2	3	4	5	6	7	
1934 р.	I квартал . . . . .	127,13	131,27	129,24	127,32	—	104,79	126,47
	II " . . . . .	141,5	141,75	149,67	148,75	—	119,55	163,32
	III " . . . . .	150,53	149,94	170,62	167,03	—	128,64	182,18
	IV " . . . . .	151,19	150,75	162,11	164,61	—	137,94	183,39
	За рік . . . . .	142,97	143,14	156,47	155,39	—	125,18	169,13
1935 р.	I квартал . . . . .	146,56	151,54	146,05	154,07	150,17	126,21	148,94
	II " . . . . .	169,27	169,96	165,26	168,35	176,52	147,00	195,98
	III " . . . . .	190,74	188,37	191,61	186,95	204,53	174,98	190,61
	IV " . . . . .	198,07	198,01	197,92	212,18	205,35	182,72	198,41
	За рік . . . . .	176,78	176,35	178,67	182,62	188,63	159,33	192,86
1936 р.	I квартал . . . . .	184,83	193,66	185,03	194,46	182,81	155,59	185,67
	II " . . . . .	198,12	203,73	198,28	194,85	198,69	166,33	221,22
	III " . . . . .	227,38	231,84	221,63	210,67	247,48	189,08	267,32

## Пересічні місячні заробітки робітників будівництва по областях

(в крб.)

Табл. 18

О б л а с т і	1932 р.	1933 р.	1934 р.	1935 р.
а	1	2	3	4
Київська . . . . .	118,95	128,19	149,58	202,17
Чернігівська . . . . .	113,87	97,39	136,67	153,25
Вінницька . . . . .	95,27	111,63	128,92	149,00
Харківська . . . . .	115,46	142,43	140,83	173,17
Дніпропетровська . . . . .	116,13	108,62	141,08	172,50
Одеська . . . . .	120,98	128,53	146,58	194,92
Донецька . . . . .	110,15	116,72	144,08	174,00
Молдавська АРСР . . . . .	110,72	100,51	147,42	165,00
УРСР . . . . .	112,75	115,80	142,97	176,78

## Пересічні денні заробітки робітників будівництва

(в крб.)

Табл. 19

Р о к и	I квартал	II квартал	III квартал	IV квартал	За рік
1930 . . . . .	3,27	3,16	3,54	3,64	3,44
1931 . . . . .	3,06	3,45	4,06	4,15	3,86
1932 . . . . .	3,82	4,49	5,21	5,41	4,73
1933 . . . . .	4,19	4,33	5,07	5,21	4,71
1934 . . . . .	5,13	5,67	6,02	6,04	5,73
1935 . . . . .	6,12	6,80	7,49	7,80	7,09
1936 . . . . .	7,61	8,24	8,90		

VII. ПРАЦЯ В РАДГОСПАХ І МТС

- 221 -

**Чисельність працівників радгоспів за 1930—1936 рр.**  
(в тисячах)

Табл. 1

а	Робітники		Учні	Агро-зоотех. персонал	Службовці	Молодш. обслу-г.в. персонал	Всі працівники
	Постійні	Сезонні та тимчасові					
	1	2	3	4	5	6	7
<b>По всіх радгоспах</b>							
1/VIII 1930 р.	27,4	267,6	—	1)	13,1	5,5	313,6
1/VIII 1931 р.	77,6	352,0	5,1	1)	24,7	13,0	472,4
1/I 1932 р.	112,5	142,2	4,8	1)	23,9	10,0	293,4
1/VIII 1932 р.	167,7	401,4	7,9	16,0	32,0	20,8	645,8
1/I 1933 р.	151,4	143,8	9,2	15,8	28,0	18,6	366,8
1/VII 1933 р.	180,1	493,9	6,0	17,5	25,6	22,4	745,5
1/I 1934 р.	203,5	183,2	5,4	18,8	28,3	23,7	474,8
1/VII 1934 р.	270,4	505,7	4,1	20,4	32,3	30,8	863,7
1/I 1935 р.	247,2	124,5	3,8	19,1	29,0	26,8	440,4
1/VII 1935 р.	271,4	484,0	2,9	19,7	29,6	25,1	832,7
1/I 1936 р.	230,7	115,6	2,5	17,9	26,0	21,2	413,9
1/VII 1936 р.	234,5	304,8	2,0	17,3	24,4	19,2	602,2
<b>НКРадгоспів</b>							
1/I 1933 р.	47,8	36,0	3,4	5,4	9,4	5,3	107,3
1/VII 1933 р.	59,3	105,7	1,8	5,7	8,2	6,1	186,8
1/I 1934 р.	65,0	47,4	1,7	5,8	8,3	6,5	135,7
1/VII 1934 р.	86,8	111,1	1,7	6,4	9,9	8,8	224,7
1/I 1935 р.	73,0	23,3	1,6	5,9	8,0	7,1	119,0
1/VII 1935 р.	79,8	81,3	1,1	5,9	7,0	5,3	180,4
1/I 1936 р.	67,6	15,5	0,8	5,4	5,8	4,3	99,4
1/VII 1936 р.	67,5	49,1	0,6	5,3	5,6	4,1	132,1
<b>НКЗемсправ</b>							
1/I 1933 р.	15,9	24,6	3,6	2,9	4,1	2,6	53,7
1/VII 1933 р.	18,1	73,9	2,5	3,2	3,7	3,2	104,6
1/I 1934 р.	18,1	28,1	1,8	3,2	3,6	3,0	60,0
1/VII 1934 р.	19,5	60,2	1,0	3,0	3,3	3,1	90,1
1/I 1935 р.	22,8	22,3	0,9	3,4	3,7	3,4	56,5
1/VII 1935 р.	26,2	56,8	0,5	3,1	3,9	3,1	93,6
1/I 1936 р.	25,7	16,8	0,5	2,9	3,6	2,9	52,3
1/VII 1936 р.	25,2	35,7	0,4	2,9	3,4	2,6	70,2
<b>Головцукор НКХарчпрому</b>							
1/I 1933 р.	36,3	57,8	0,7	4,2	6,8	4,3	110,1
1/VII 1933 р.	37,8	181,3	0,8	4,1	6,4	4,8	235,2
1/I 1934 р.	43,8	67,3	0,8	4,3	6,3	4,3	126,8
1/VII 1934 р.	60,1	173,8	0,9	4,0	6,9	5,7	251,4
1/I 1935 р.	59,3	41,5	0,8	3,9	6,7	5,3	117,5
1/VII 1935 р.	59,4	188,1	0,8	3,7	6,2	5,3	263,5
1/I 1936 р.	54,0	47,5	0,9	3,8	6,1	4,8	117,1
1/VII 1936 р.	54,4	127,8	0,7	3,5	5,9	4,7	197,0
<b>Коопгоспи Центросоюза</b>							
1/I 1933 р.	20,2	12,0	0,5	1,2	3,3	2,4	39,6
1/VII 1933 р.	21,4	51,3	0,3	1,4	2,8	2,9	80,1
1/I 1934 р.	21,8	14,9	0,1	1,6	3,0	2,6	44,0
1/VII 1934 р.	18,1	36,6	0,1	1,3	2,4	2,4	60,9
1/I 1935 р.	12,9	7,5	0,1	1,0	1,7	1,7	24,9
1/VII 1935 р.	11,8	22,3	0,1	0,9	1,6	1,4	38,1
1/I 1936 р.	4,2	3,2	—	0,3	0,6	0,5	8,8
1/VII 1936 р.	0,9	1,7	—	0,1	0,1	0,1	2,9

1) До 1/I 1932 р. агро-зоотехперсонал обліковувався разом з службовцями.

Чисельність працівників радгоспів по наркоматах в 1935-1936 рр.  
(на 1/VII кожного року)

Табл. 2

Наркомати	Роки	Робітники		Учні	Агро зоотехн. персонал	Службовці	Молод. обслугов. персонал	Всі працівники
		Постійні	Сезонні та тимчасові					
а	б	1	2	3	4	5	6	7
1. НКРадгоспів . . . . .	1935	79788	81308	1130	5865	7048	5291	180430
	1936	67493	49070	618	5276	5571	4074	132102
В т. ч.: Зернорадгоспи . . . . .	1935	27306	26099	310	1953	2649	2174	60491
	1936	16397	14525	398	1728	1819	1464	36331
Свинарські . . . . .	1935	27510	30912	631	2245	2442	1677	65417
	1936	28145	19536	151	2065	2160	1552	53609
Вівчарські . . . . .	1935	3309	4141	22	211	221	185	8089
	1936	3676	3320	16	247	212	142	7613
Молочно-м'ясні . . . . .	1935	19984	17222	163	1380	1130	917	40796
	1936	17456	10096	47	1125	964	728	30416
2. НКЗемсправ . . . . .	1935	26246	56782	514	3103	3897	3073	93615
	1936	25204	35730	395	2863	3361	2610	70163
В т. ч. радгоспи Зернової управи .	1935	5508	16838	27	534	802	624	24333
	1936	5027	10535	36	443	690	559	17290
.    Хлопкової . . . . .	1935	1542	4902	66	93	244	135	6982
	1936	2977	2117	80	89	227	114	5604
.    Ковягської . . . . .	1935	2988	3470	37	183	241	188	7107
	1936	2878	2950	35	218	239	242	6562
.    Тваринницької управи	1935	2260	2359	46	170	187	153	5175
	1936	2050	1349	29	147	168	124	3867
.    Управи плодівництва	1935	4683	11804	249	815	709	725	18985
	1936	4626	7632	152	751	681	603	14445
.    Управи птахівництва	1935	1257	1452	10	117	201	232	3269
	1936	1109	943	19	97	143	142	2453
3. НКХарчпром . . . . .	1935	69325	211164	906	4585	7635	6244	299859
	1936	69568	151483	823	4753	7897	6211	240735
В т. ч. радгоспи Головицукру . . . . .	1935	59397	188101	818	3726	6213	5226	263481
	1936	54433	127816	653	3466	5915	4736	197019
4. НКВнуторг . . . . .	1935	3538	3470	5	109	413	487	8022
	1936	3499	2716	3	139	375	386	7118
5. Центросоюз . . . . .	1935	11824	22274	40	915	1643	1417	38113
	1936	947	1694	2	56	112	99	2910
6. Інші державні, кооперат. та громадські установи . . . . .	1935	80664	109028	340	5079	8927	8625	212653
	1936	67755	64109	176	4200	7124	5835	149199
7. Усі радгоспи та інші сільськогосподарські підприємства .	1935	271385	484026	2935	19656	29563	25137	832702
	1936	234466	304802	2017	17287	24440	19215	602227

(в тысячах)

Табл. 3

	Січень	Лютий	Березень	Квітень	Травень	Червень	Липень	Серпень	Вересень	Жовтень	Листопад	Грудень	Пересічно за рік
а	1	2	3	4	5	6	7	8	9	10	11	12	13
<b>I. Постійні робітники</b>													
По всіх радгоспах													
1932 р. . . . .	112,5	127,1	133,9	151,7	163,4	157,4	166,3	167,7	164,5	166,0	166,0	159,8	154,7
1933 р. . . . .	151,4	148,9	148,7	159,1	178,4	179,2	180,1	189,3	189,9	188,4	191,3	193,7	176,2
1934 р. . . . .	203,5	218,8	231,2	250,2	257,5	263,5	270,4	267,8	261,1	252,0	242,7	235,9	247,8
1935 р. . . . .	237,2	237,6	245,7	257,9	263,2	265,2	271,4	270,5	262,2	251,0	244,4	233,8	253,1
1936 р. . . . .	230,7	233,4	233,6	245,8	236,9	235,8	234,5	234,0	224,2	211,6	201,9		
НКРадгоспів													
1932 р. . . . .	45,0	50,0	51,8	68,1	70,3	66,9	74,2	61,2	56,9	57,1	55,9	52,9	59,3
1933 р. . . . .	47,8	46,4	45,6	50,5	53,3	57,7	59,3	64,2	65,4	65,9	64,5	64,5	57,8
1934 р. . . . .	65,0	66,2	71,2	78,1	80,8	83,5	86,8	83,1	80,9	78,9	75,9	74,1	77,4
1935 р. . . . .	73,0	72,0	73,5	76,0	76,7	77,7	79,8	81,6	77,9	72,6	69,4	68,0	74,6
1936 р. . . . .	67,6	67,3	66,7	66,4	66,5	66,9	67,5	68,1	65,3	62,1	60,1		
НКЗемсправ													
1932 р. . . . .	16,9	18,9	19,8	21,7	25,3	24,9	33,1	22,8	21,1	21,1	16,8	14,9	21,4
1933 р. . . . .	15,9	17,2	17,4	18,5	19,4	19,1	18,1	17,8	18,3	17,9	18,2	19,0	18,2
1934 р. . . . .	18,1	16,9	17,3	18,4	19,4	19,1	19,5	23,6	23,1	22,8	22,3	21,9	20,5
1935 р. . . . .	22,8	22,9	23,2	24,6	25,5	26,0	26,2	25,9	26,4	26,5	26,5	25,8	23,3
1936 р. . . . .	25,7	25,3	25,0	26,9	25,9	25,6	25,2	25,1	24,0	23,1	22,4		
Головцукор НКХарч-прому													
1932 р. . . . .	30,5	34,1	36,6	39,1	42,8	40,8	42,1	45,4	46,7	48,6	47,8	46,3	42,0
1933 р. . . . .	36,3	35,7	35,1	36,8	38,2	38,7	37,8	39,8	38,0	38,6	40,7	41,8	38,4
1934 р. . . . .	43,8	48,5	51,2	56,0	58,7	60,3	60,1	60,1	60,4	57,7	57,5	58,3	56,7
1935 р. . . . .	59,3	56,8	56,4	58,0	59,5	60,1	59,4	59,2	58,0	56,5	55,3	54,1	57,5
1936 р. . . . .	54,0	56,0	56,2	57,8	56,9	55,5	54,4	54,3	51,6	48,4	45,2		
Коопгоспи Центросоюза													
1932 р. . . . .	17,7	21,0	22,1	22,8	27,3	30,0	33,9	22,8	23,0	22,7	22,6	21,9	24,0
1933 р. . . . .	20,2	18,1	18,8	19,1	20,5	22,3	21,4	22,3	22,3	21,6	22,9	22,4	20,9
1934 р. . . . .	21,8	17,9	20,1	19,4	18,9	17,8	18,1	18,5	18,3	17,0	15,7	13,8	17,7
1935 р. . . . .	12,9	12,4	12,2	12,6	12,3	12,0	11,8	10,9	10,3	8,9	7,3	5,3	10,4
1936 р. . . . .	4,2	2,3	1,8	1,4	1,0	1,0	0,9	0,9	0,8	0,7	0,6		

Табл. 3 (продовження)

	Січень	Лютий	Березень	Квітень	Травень	Червень	Липень	Серпень	Вересень	Жовтень	Листопад	Грудень	Пересічно за рік
а	1	2	3	4	5	6	7	8	9	10	11	12	13
<b>II. Сезонні та тимчасові робітники</b>													
<b>По всіх радгоспах</b>													
1932 р. . . . .	142,2	135,1	145,2	170,7	270,3	413,2	448,0	401,4	391,7	356,2	319,6	222,4	231,7
1933 р. . . . .	143,8	108,9	116,3	204,2	343,0	421,9	493,9	542,3	519,3	439,1	403,9	283,3	336,6
1934 р. . . . .	183,2	162,9	176,7	285,4	399,2	491,5	505,7	536,4	466,1	399,5	331,8	177,4	335,2
1935 р. . . . .	124,5	99,7	113,3	174,3	303,0	404,9	481,0	479,6	396,3	317,3	297,3	176,8	280,5
1936 р. . . . .	115,6	93,2	95,4	161,7	211,8	280,8	304,8	328,6	264,2	222,4	210,2		
<b>НКР адгоспів</b>													
1932 р. . . . .	45,1	40,0	47,5	46,1	64,1	85,5	108,4	87,9	68,2	57,7	53,4	46,3	62,1
1933 р. . . . .	36,0	24,6	23,5	47,4	63,5	78,0	105,7	157,2	146,2	118,0	91,8	67,6	80,3
1934 р. . . . .	47,4	36,5	40,3	58,8	72,3	94,6	111,1	122,7	98,2	78,3	56,6	33,1	69,9
1935 р. . . . .	23,3	18,5	21,5	35,1	45,3	63,2	81,3	88,0	70,2	48,9	36,3	23,1	45,8
1936 р. . . . .	15,5	12,4	13,1	22,2	30,6	44,5	49,1	58,6	46,9	34,2	26,2		
<b>НКЗемсправ</b>													
1932 р. . . . .	22,8	25,7	27,9	40,1	72,2	101,6	97,2	61,8	57,2	53,4	40,6	25,1	52,2
1933 р. . . . .	24,6	18,8	21,0	38,6	56,3	70,5	73,9	75,9	70,9	60,8	51,5	40,2	50,4
1934 р. . . . .	28,1	21,7	23,2	37,6	47,4	55,8	60,2	67,5	60,8	51,4	43,2	29,8	43,9
1935 р. . . . .	22,3	17,8	19,4	28,0	36,5	43,8	56,8	58,8	48,3	37,5	34,4	24,7	35,5
1936 р. . . . .	16,8	14,2	13,9	21,5	25,0	30,6	35,7	37,6	32,1	27,0	23,8		
<b>Головцукор НКХарч-прому</b>													
1932 р. . . . .	57,2	51,9	52,4	60,1	97,8	161,6	176,5	221,2	183,0	165,0	151,8	105,4	123,7
1933 р. . . . .	57,8	45,4	46,5	72,7	155,0	200,4	181,3	170,8	178,6	156,8	223,4	162,3	137,9
1934 р. . . . .	67,3	60,7	58,8	117,1	176,3	201,8	173,8	184,5	167,1	144,6	127,9	61,4	127,3
1935 р. . . . .	41,5	34,1	35,4	54,6	127,4	170,4	188,1	173,1	147,3	127,5	133,5	75,6	109,3
1936 р. . . . .	47,5	37,8	38,3	74,6	98,5	130,0	127,8	126,8	102,1	94,8	98,0		
<b>Коопгоспи Центросоюза</b>													
1932 р. . . . .	12,1	12,7	13,0	13,1	12,7	19,0	20,2	40,5	36,8	32,1	26,5	18,9	21,5
1933 р. . . . .	12,2	10,7	13,0	22,2	29,0	41,5	51,3	51,8	46,7	35,9	33,6	23,4	31,0
1934 р. . . . .	14,9	12,1	13,3	18,6	25,3	32,3	36,6	35,2	29,7	24,7	21,7	10,4	22,6
1935 р. . . . .	7,5	5,6	6,7	10,0	13,8	18,4	22,3	20,2	17,0	12,0	10,5	5,0	12,2
1936 р. . . . .	3,2	1,6	1,4	1,5	1,4	1,5	1,7	2,0	1,5	1,3	1,1		

Радгоспи за кількістю працівників на 1 липня 1936 року

Табл. 4

Області та наркомати	Радгоспи з кількістю працівників											
	До 50 осіб		51-100 осіб		101-500 осіб		501-1000 осіб		Більше 1000 осіб		Разом	
	Кількість підприємств	В них працівників	Кількість підприємств	В них працівників	Кількість підприємств	В них працівників	Кількість підприємств	В них працівників	Кількість підприємств	В них працівників	Кількість підприємств	В них працівників
а	1	2	3	4	5	6	7	8	9	10	11	12
1. Київська . . . . .	233	3760	71	5153	98	21606	21	16845	29	36335	452	83699
в т.ч. НКРадгоспів	1	31	1	57	20	5730	1	670	—	—	23	6488
НКЗемсправ	19	378	15	1261	29	5746	2	1471	—	—	65	8856
НКХарчпром	63	1547	23	1552	23	5152	17	14108	29	36335	155	58694
2. Чернігівська . . . . .	79	1036	3	2265	71	18158	3	2233	10	16503	194	40195
в т.ч. НКРадгоспів	—	—	—	—	18	5322	1	692	—	—	19	6014
НКЗемсправ	6	77	8	650	21	5353	—	—	—	—	35	6080
НКХарчпром	23	524	14	1001	15	3961	1	870	10	16503	63	22859
3. Вінницька . . . . .	138	2138	17	1130	47	9836	19	15160	31	40173	252	68437
в т.ч. НКРадгоспів	1	5	—	—	4	1559	3	1831	—	—	8	3395
НКЗемсправ	32	421	4	265	29	5835	—	—	—	—	65	6521
НКХарчпром	67	1065	4	256	8	1519	16	13329	31	40173	126	56342
4. Харківська . . . . .	268	4589	82	5947	191	47142	34	25776	36	50983	611	134642
в т.ч. НКРадгоспів	5	165	—	—	67	20006	7	4634	—	—	79	24805
НКЗемсправ	27	398	14	983	27	6617	4	2876	—	—	72	10874
НКХарчпром	101	1939	30	2187	25	5360	19	16216	34	48639	209	74341
5. Дніпропетровська . . . . .	77	1324	28	2155	141	38033	27	17131	6	6950	279	65593
в т.ч. НКРадгоспів	7	104	2	143	62	18662	9	5461	1	1079	81	25449
НКЗемсправ	3	114	6	451	26	6850	7	4060	—	—	42	11475
НКХарчпром	11	149	2	172	3	643	2	1873	3	3103	21	5940
6. Одеська . . . . .	219	3112	58	3996	151	38938	29	18645	11	16500	468	81181
в т.ч. НКРадгоспів	16	363	12	812	55	17001	21	12532	—	—	104	30708
НКЗемсправ	28	569	12	789	42	9677	2	1182	4	5604	88	17821
НКХарчпром	38	555	11	720	6	1144	5	3968	7	10896	67	17283
7. Донецька . . . . .	508	7722	60	4318	277	73771	52	33211	4	5491	901	124513
в т.ч. НКРадгоспів	28	601	2	150	73	23662	14	8392	2	2438	119	35243
НКЗемсправ	21	365	9	545	13	3305	6	4119	—	—	49	8334
НКХарчпром	46	465	1	67	7	1307	—	—	—	—	54	1839
8. Молдавська АРСР . . . . .	16	162	3	245	11	2546	—	—	1	1014	31	3967
в т.ч. НКРадгоспів	—	—	—	—	—	—	—	—	—	—	—	—
НКЗемсправ	3	29	—	—	1	173	—	—	—	—	4	202
НКХарчпром	4	41	2	182	9	2200	—	—	1	1014	16	3437
УРСР . . . . .	1538	23843	350	25199	987	250030	185	129201	128	173954	3188	602227
в т.ч. НКРадгоспів	58	1269	17	1162	299	91942	56	34212	3	3517	433	132102
НКЗемсправ	139	2351	68	4944	188	43556	21	13708	4	5604	420	70163
НКХарчпром	353	6285	87	6137	96	21286	60	50364	115	156663	711	240735

## Чисельність працівників у радгоспах по

(На 1 липня)

О б л а с т і	Р о к и	Всі радгоспи		
		Всі праців- ники	В т. ч.	
			Робітники	Агро-зоо- техперсо- нал
а	б	1	2	3
Київська	1934 . . . . .	123720	113525	2627
	1935 . . . . .	126869	117167	2477
	1936 . . . . .	83699	75258	2174
Чернігівська	1934 . . . . .	52050	47740	1080
	1935 . . . . .	49290	45350	1002
	1936 . . . . .	40195	36624	887
Вінницька	1934 . . . . .	82036	74568	1870
	1935 . . . . .	92432	85205	1830
	1936 . . . . .	68437	62105	1617
Харківська	1934 . . . . .	206425	187624	4398
	1935 . . . . .	168071	153400	3734
	1936 . . . . .	134642	121722	3495
Дніпропетровська	1934 . . . . .	106869	94207	2791
	1935 . . . . .	93021	83150	2650
	1936 . . . . .	65593	58080	2249
Одеська	1934 . . . . .	123255	108655	3291
	1935 . . . . .	118516	105067	3356
	1936 . . . . .	81181	71078	3023
Донецька	1934 . . . . .	159350	140630	4061
	1935 . . . . .	176703	158978	4427
	1936 . . . . .	124513	110853	3737
Молдавська АРСР	1934 . . . . .	10031	9138	242
	1935 . . . . .	7800	7094	180
	1936 . . . . .	3967	3548	105
УРСР	1934 . . . . .	863736	776087	20390
	1935 . . . . .	832702	755411	19658
	1936 . . . . .	602227	539268	17257



областях та наркоматах за 1934—1936 рр.

кожного року)

Табл. 5

НКРадгоспів			НКЗемсправ			Головцукор НКХарчпрому			Коопгоспи Центросоюза		
Всі праців- ники	В т. ч.		Всі праців- ники	В т. ч.		Всі праців- ники	В т. ч.		Всі праців- ники	В т. ч.	
	Робітники	Агро-зоо- техперсо- нал		Робітники	Агро-зоо- техперсо- нал		Робітники	Агро-зоо- техперсо- нал		Робітники	Агро-зоо- техперсо- нал
4	5	6	7	8	9	10	11	12	13	14	15
11922	10796	335	13391	12028	361	64088	60118	942	12200	10956	280
8005	7142	268	11169	9904	403	75009	71175	906	7840	7087	181
6488	5741	262	8856	7585	371	46068	42605	774	87	74	3
8436	7629	251	8068	7262	250	23575	21925	337	1917	1768	34
8035	7315	249	6780	6066	184	21740	20421	304	1445	1269	37
6014	5388	219	6080	5430	172	17973	16678	266	113	98	3
8965	8114	228	7427	6466	253	57774	53019	1163	3442	3111	88
5431	4928	161	10515	9254	436	67812	63375	1025	2094	1842	56
3395	3033	125	6521	5547	328	53082	48317	996	81	74	1
44430	39718	1172	14472	12774	590	84572	78805	1297	16736	15344	285
31725	28539	1114	14263	12568	457	77648	72612	1184	8741	7968	146
24805	22068	942	10874	9344	454	63952	59375	1141	1784	1651	26
48496	42433	1356	14597	12982	433	8318	7854	89	3002	2680	59
34618	30954	1150	17987	15974	563	6965	6490	101	2132	1903	63
25449	22407	1065	11475	9926	470	4976	4572	99	—	—	—
55333	48140	1574	22963	20327	743	11692	10938	164	8439	7192	240
46890	41174	1474	22913	20257	755	13104	12316	184	6565	5784	196
30708	26666	1294	17821	15546	761	9954	9266	172	176	138	8
47088	41052	1472	8037	6868	320	—	—	—	12447	11245	242
45726	41044	1449	9690	8726	299	—	—	—	7361	6518	189
35243	31260	1369	8334	7374	300	—	—	—	492	442	11
—	—	—	1126	976	59	1350	1262	22	2611	2373	49
—	—	—	298	279	6	1203	1109	22	1935	1727	47
—	—	—	202	182	7	1014	936	18	177	164	4
224670	197882	6388	90031	79633	3009	251369	233921	4014	60794	54669	1277
180430	161096	5865	93615	83028	3103	263481	247498	3726	38113	34098	915
132102	116563	5276	70163	60934	2863	197019	182249	3466	2910	2641	56

Жінки у складі працівників радгоспів

(в тисячах)

Табл. 6

Р о к и	Кількість всіх працівників	В т. ч. робітників	Кількість жінок			
			У складі всіх працівників		У складі робітників	
			Кількість жінок	В %/о	Кількість жінок	В %/о
а	1	2	3	4	5	6
1/VIII 1931 . . . . .	472,4	429,6	205,0	43,3	197,3	45,9
1/VIII 1932 . . . . .	645,8	569,1	274,7	42,5	259,2	45,5
1/VII 1933 . . . . .	745,5	674,0	н. від.	н. від.	292,5	43,4
1/VII 1934 . . . . .	863,7	776,1	377,3	43,7	364,4	47,0
1/VII 1935 . . . . .	832,7	755,4	358,9	43,2	344,3	45,6
1/VII 1936 . . . . .	602,2	539,3	267,2	44,4	257,2	47,7

Жінки у складі працівників радгоспів по наркоматах за 1934—1936 рр.

Табл. 7

а	Жінки у складі всіх працівників		Жінки у складі робітників	
	Кількість жінок	В %/о до числа працівників обох статей	Кількість жінок	В %/о до числа робітників обох статей
а	1	2	3	4
<b>По всіх радгоспах</b>				
1/VII 1934 р. . . . .	377279	43,7	364393	47,0
1/VII 1935 р. . . . .	358927	43,2	344255	45,6
1/VII 1936 р. . . . .	267244	44,4	257180	47,7
<b>НКРадгоспів</b>				
1/VII 1934 р. . . . .	77490	34,5	76382	38,6
1/VII 1935 р. . . . .	62736	34,8	58446	36,3
1/VII 1936 р. . . . .	45869	34,7	43557	37,4
<b>НКЗемсправ</b>				
1/VII 1934 р. . . . .	38374	42,6	36224	45,5
1/VII 1935 р. . . . .	39262	41,9	37271	44,9
1/VII 1936 р. . . . .	29597	42,2	27978	45,9
<b>Головцукор НКХарчпрому</b>				
1/VII 1934 р. . . . .	119350	47,5	116750	49,9
1/VII 1935 р. . . . .	143183	47,8	139655	49,8
1/VII 1936 р. . . . .	122575	50,9	119413	54,0
<b>Коопгоспи Центросоюза</b>				
1/VII 1934 р. . . . .	28658	47,1	27826	50,9
1/VII 1935 р. . . . .	17764	46,6	17066	50,0
1/VII 1936 р. . . . .	1196	41,1	1160	43,9

Жінки у складі працівників радгоспів по областях за 1934—1936 рр.

на 1 липня кожного року)

Табл. 8

Області і роки	Жінки у складі всіх працівників		Жінки у складі робітників	
	Кількість жінок	В % до числа працівників обох статей	Кількість жінок	В % до числа робітників обох статей
а	1	2	3	4
<b>Київська</b>				
1934 р. . . . .	59126	47,8	56717	50,0
1935 р. . . . .	57814	45,6	55727	47,8
1936 р. . . . .	40358	48,2	38931	51,8
<b>Чернігівська</b>				
1934 р. . . . .	25838	49,6	25154	52,7
1935 р. . . . .	22693	46,0	21895	48,3
1936 р. . . . .	19608	48,8	19011	51,9
<b>Вінницька</b>				
1934 р. . . . .	35415	43,2	34078	45,7
1935 р. . . . .	45948	49,7	44247	51,9
1936 р. . . . .	32947	48,1	32219	51,9
<b>Харківська</b>				
1934 р. . . . .	96545	46,8	93456	49,8
1935 р. . . . .	70713	42,5	68826	45,0
1936 р. . . . .	63658	47,3	61468	50,5
<b>Дніпропетровська</b>				
1934 р. . . . .	40300	37,7	38455	40,8
1935 р. . . . .	37683	40,5	35330	42,5
1936 р. . . . .	25968	39,6	24644	42,4
<b>Одеська</b>				
1934 р. . . . .	45210	36,7	43256	39,8
1935 р. . . . .	46316	39,1	43288	41,2
1936 р. . . . .	33424	41,2	31784	44,7
<b>Донецька</b>				
1934 р. . . . .	70735	44,4	69420	49,4
1935 р. . . . .	73961	42,3	71304	45,0
1936 р. . . . .	49433	39,7	47306	42,7
<b>Молдавська АРСР</b>				
1934 р. . . . .	4110	41,0	3857	42,2
1935 р. . . . .	3799	48,7	3638	51,3
1936 р. . . . .	1848	46,6	1767	49,8
<b>УРСР</b>				
1934 р. . . . .	377279	43,7	364393	47,0
1935 р. . . . .	358927	43,2	344255	45,6
1936 р. . . . .	267244	44,4	257180	47,7

**Плинність постійних та сезонних робітників по місяцях і кварталах  
1932—1935 рр.**

(в ‰ до пересічної чисельності робітників)

Табл. 9

а	1932 р.			1933 р.			1934 р.			1935 р.	
	Прийнято	Звільнено		Прийнято	Звільнено		Прийнято	Звільнено		Прийнято	Всього звільнено
		Всього	В т. ч. без звільнених за скороч. штатів та закінчен. сезонних робіт		Всього	В т. ч. без звільнених за скороч. штатів та закінчен. сезонних робіт		Всього	В т. ч. без звільнених за скороч. штатів та закінчен. сезонних робіт		
	1	2	3	4	5	6	7	8	9	10	11
Січень . . . . .	7,6	7,8	н. від.	11,5	19,7	9,9	8,9	14,9	7,7	7,9	13,1
Лютий . . . . .	9,5	6,6	н. від.	13,0	12,2	9,2	13,7	13,3	9,6	10,2	6,6
Березень . . . . .	18,4	9,4	н. від.	30,5	13,5	12,6	29,5	8,6	7,7	23,0	6,9
Квітень . . . . .	26,5	13,4	12,0	36,6	15,3	14,4	22,4	10,2	9,3	15,6	7,5
Травень . . . . .	26,1	9,6	9,1	28,3	13,8	12,7	24,0	10,5	9,2	20,2	6,4
Червень . . . . .	21,5	15,9	15,4	31,3	17,8	16,8	21,8	10,5	7,3	21,4	8,2
Липень . . . . .	20,5	19,9	19,8	19,7	18,0	17,6	19,3	13,0	8,7	17,7	11,8
Серпень . . . . .	25,5	15,1	14,0	17,2	18,7	17,4	9,8	22,7	11,3	5,4	21,9
Вересень . . . . .	10,3	15,7	14,1	8,5	16,6	16,0	7,4	20,8	10,5	4,3	24,7
Жовтень . . . . .	8,0	17,0	12,6	6,6	15,2	11,0	5,4	24,8	9,5	5,5	19,1
Листопад . . . . .	4,8	19,3	10,6	7,1	24,5	16,1	4,9	25,4	5,7	4,2	19,9
Грудень . . . . .	6,4	23,4	11,8	5,6	16,6	11,6	6,1	16,4	6,3	4,1	12,9
I квартал . . . . .	11,0	7,7	н. від.	18,6	15,0	10,7	20,3	11,4	8,3	14,3	8,6
II квартал . . . . .	24,4	13,2	12,4	31,6	15,7	14,7	22,8	10,4	9,4	19,3	7,4
III квартал . . . . .	19,0	16,3	15,2	17,0	18,1	17,3	12,3	18,7	10,1	9,7	19,0
IV квартал . . . . .	6,6	20,1	11,8	6,5	18,5	12,7	5,1	22,6	7,3	4,7	17,6
За рік . . . . .	13,4	15,7	12,4 <sup>1)</sup>	20,5	16,7	14,3	14,6	16,4	9,1	12,3	13,3

1) Пересічний показчик за три квартали.

**Плинність постійних робітників по місяцях за 1935—1936 рр.**

(в ‰ до пересічної чисельності робітників)

Табл. 10

а	Роки	Січень	Лютий	Березень	Квітень	Травень	Червень	Липень	Серпень	Вересень	Жовтень	Листопад	Грудень
		6	1	2	3	4	5	6	7	8	9	10	11
Прийнято . . . . .	1935	5,1	5,9	8,4	5,3	4,3	5,2	5,2	2,2	2,2	2,5	2,7	3,0
	1936	4,3	3,6	6,1	5,8	4,4	4,3	3,4	2,0	2,3	2,4	2,5	
Звільнено . . . . .	1935	7,1	4,2	5,2	5,1	3,7	2,8	3,0	8,8	10,2	7,9	5,4	4,1
	1936	5,0	4,4	5,3	4,7	3,7	2,6	2,3	5,7	7,3	6,2	6,1	
Звільнено без звільнених за скороченням штатів або закінченням сезонних робіт . . . . .	1935	5,2	3,5	3,8	3,8	3,6	2,7	2,5	4,6	4,7	4,0	3,7	3,0
	1936	3,3	3,1	3,7	3,7	3,3	2,2	2,0	3,4	3,9	3,5	2,9	

Використання робочого часу в радгоспах за 1932—1935 рр.

Табл. 11

	Роки	На одного робітника припадає днів перебічно за рік			Роки	На одного робітника припадає днів перебічно за рік		
		Фактичної роботи	Пропулів з неповажних причин			Фактичної роботи	Пропулів з неповажних причин	
а	б	1	2	а	б	1	2	
По всіх радгоспах	1932 . . .	292,7	12,0	НКЗемсправ	1934 . . .	303,6	1,8	
	1933 . . .	305,1	5,3		1935 . . .	296,4	2,0	
	1934 . . .	308,4	2,4		Головцукор НКХарчпрому	1932 . . .	287,6	8,5
	1935 . . .	304,8	2,5			1933 . . .	304,5	5,6
В т. ч. НКРадгоспів	1932 . . .	300,4	12,4	Коопгоспи Центросоюза	1934 . . .	313,2	1,8	
	1933 . . .	309,8	4,8		1935 . . .	310,8	3,1	
	1934 . . .	304,8	3,6		1932 . . .	297,1	9,0	
	1935 . . .	300,0	2,4		1933 . . .	307,4	4,2	
НКЗемсправ	1932 . . .	277,3	15,6	1934 . . .	304,8	1,6		
	1933 . . .	297,6	7,2	1935 . . .	300,0	2,6		

Використання робочого часу в радгоспах за 1935—1936 рр.  
по кварталах

Табл. 12

	Роки	На одного робітника припадає днів перебічно за місяць			Роки	На одного робітника припадає днів перебічно за місяць	
		Фактичної роботи	Пропулів з неповажних причин			Фактичної роботи	Пропулів з неповажних причин
По всіх радгоспах	1935 р.	25,4	0,21	Головцукор НКХарчпрому	1936 р.	23,4	0,21
	I квартал	24,4	0,33		I квартал	23,8	0,20
	II "	25,5	0,21		II "	25,9	0,26
	III "	25,9	0,17		III "	24,7	0,49
	IV "	25,1	0,19		IV "	26,2	0,23
	1936 р.	24,0	0,28		I квартал	26,3	0,18
	I квартал	24,6	0,24		II "	25,5	0,29
	II "	25,0	0,20		III "	24,1	0,51
	III "	24,3	0,30		IV "	24,9	0,39
	IV "	25,1	0,24		1936 р.	25,0	0,22
	1935 р.	25,7	0,15		I квартал	24,2	0,26
	IV "	24,8	0,12		II "	25,2	0,21
В т. ч. НКРадгоспів	I квартал	24,6	0,12	Коопгоспи Центросоюза	III "	25,4	0,21
	II "	24,8	0,08		IV "	24,9	0,20
	III "	24,7	0,17		1935 р.	24,2	0,26
	IV "	24,0	0,26		I квартал	25,2	0,21
	1936 р.	24,9	0,20		II "	25,4	0,21
	I квартал	25,4	0,14		III "	24,9	0,20
	II "	24,2	0,09		IV "	23,7	0,44
	III "	24,0	0,26		I квартал	24,6	0,38
	IV "	24,9	0,20		II "	25,0	0,24
	1935 р.	25,4	0,14		III "	23,7	0,44
	I квартал	24,0	0,26		IV "	24,6	0,38
	II "	24,9	0,20		1936 р.	25,0	0,24
III "	25,4	0,14	I квартал	23,7	0,44		
IV "	24,2	0,09	II "	24,6	0,38		
1936 р.	24,0	0,26	III "	25,0	0,24		
I квартал	24,9	0,20	IV "	23,7	0,44		
II "	25,4	0,14	1935 р.	24,6	0,38		
III "	24,2	0,09	I квартал	25,0	0,24		
IV "	24,0	0,26	II "	23,7	0,44		
1935 р.	24,9	0,20	III "	24,6	0,38		
I квартал	25,4	0,14	IV "	25,0	0,24		
II "	24,2	0,09	1936 р.	23,7	0,44		
III "	24,0	0,26	I квартал	24,6	0,38		
IV "	24,9	0,20	II "	25,0	0,24		
1936 р.	24,0	0,26	III "	23,7	0,44		
I квартал	24,9	0,20	IV "	24,6	0,38		
II "	25,4	0,14	1935 р.	25,0	0,24		
III "	24,2	0,09	I квартал	23,7	0,44		
IV "	24,0	0,26	II "	24,6	0,38		
1935 р.	24,9	0,20	III "	25,0	0,24		
I квартал	25,4	0,14	IV "	23,7	0,44		
II "	24,2	0,09	1936 р.	24,6	0,38		
III "	24,0	0,26	I квартал	25,0	0,24		
IV "	24,9	0,20	II "	23,7	0,44		
1936 р.	24,0	0,26	III "	24,6	0,38		
I квартал	24,9	0,20	IV "	25,0	0,24		
II "	25,4	0,14	1935 р.	23,7	0,44		
III "	24,2	0,09	I квартал	24,6	0,38		
IV "	24,0	0,26	II "	25,0	0,24		
1935 р.	24,9	0,20	III "	23,7	0,44		
I квартал	25,4	0,14	IV "	24,6	0,38		
II "	24,2	0,09	1936 р.	25,0	0,24		
III "	24,0	0,26	I квартал	23,7	0,44		
IV "	24,9	0,20	II "	24,6	0,38		
1936 р.	24,0	0,26	III "	25,0	0,24		
I квартал	24,9	0,20	IV "	23,7	0,44		
II "	25,4	0,14	1935 р.	24,6	0,38		
III "	24,2	0,09	I квартал	25,0	0,24		
IV "	24,0	0,26	II "	23,7	0,44		
1935 р.	24,9	0,20	III "	24,6	0,38		
I квартал	25,4	0,14	IV "	25,0	0,24		
II "	24,2	0,09	1936 р.	23,7	0,44		
III "	24,0	0,26	I квартал	24,6	0,38		
IV "	24,9	0,20	II "	25,0	0,24		
1936 р.	24,0	0,26	III "	23,7	0,44		
I квартал	24,9	0,20	IV "	24,6	0,38		
II "	25,4	0,14	1935 р.	25,0	0,24		
III "	24,2	0,09	I квартал	23,7	0,44		
IV "	24,0	0,26	II "	24,6	0,38		
1935 р.	24,9	0,20	III "	25,0	0,24		
I квартал	25,4	0,14	IV "	23,7	0,44		
II "	24,2	0,09	1936 р.	24,6	0,38		
III "	24,0	0,26	I квартал	25,0	0,24		
IV "	24,9	0,20	II "	23,7	0,44		
1936 р.	24,0	0,26	III "	24,6	0,38		
I квартал	24,9	0,20	IV "	25,0	0,24		
II "	25,4	0,14	1935 р.	23,7	0,44		
III "	24,2	0,09	I квартал	24,6	0,38		
IV "	24,0	0,26	II "	25,0	0,24		
1935 р.	24,9	0,20	III "	23,7	0,44		
I квартал	25,4	0,14	IV "	24,6	0,38		
II "	24,2	0,09	1936 р.	25,0	0,24		
III "	24,0	0,26	I квартал	23,7	0,44		
IV "	24,9	0,20	II "	24,6	0,38		
1936 р.	24,0	0,26	III "	25,0	0,24		
I квартал	24,9	0,20	IV "	23,7	0,44		
II "	25,4	0,14	1935 р.	24,6	0,38		
III "	24,2	0,09	I квартал	25,0	0,24		
IV "	24,0	0,26	II "	23,7	0,44		
1935 р.	24,9	0,20	III "	24,6	0,38		
I квартал	25,4	0,14	IV "	25,0	0,24		
II "	24,2	0,09	1936 р.	23,7	0,44		
III "	24,0	0,26	I квартал	24,6	0,38		
IV "	24,9	0,20	II "	25,0	0,24		
1936 р.	24,0	0,26	III "	23,7	0,44		
I квартал	24,9	0,20	IV "	24,6	0,38		
II "	25,4	0,14	1935 р.	25,0	0,24		
III "	24,2	0,09	I квартал	23,7	0,44		
IV "	24,0	0,26	II "	24,6	0,38		
1935 р.	24,9	0,20	III "	25,0	0,24		
I квартал	25,4	0,14	IV "	23,7	0,44		
II "	24,2	0,09	1936 р.	24,6	0,38		
III "	24,0	0,26	I квартал	25,0	0,24		
IV "	24,9	0,20	II "	23,7	0,44		
1936 р.	24,0	0,26	III "	24,6	0,38		
I квартал	24,9	0,20	IV "	25,0	0,24		
II "	25,4	0,14	1935 р.	23,7	0,44		
III "	24,2	0,09	I квартал	24,6	0,38		
IV "	24,0	0,26	II "	25,0	0,24		
1935 р.	24,9	0,20	III "	23,7	0,44		
I квартал	25,4	0,14	IV "	24,6	0,38		
II "	24,2	0,09	1936 р.	25,0	0,24		
III "	24,0	0,26	I квартал	23,7	0,44		
IV "	24,9	0,20	II "	24,6	0,38		
1936 р.	24,0	0,26	III "	25,0	0,24		
I квартал	24,9	0,20	IV "	23,7	0,44		
II "	25,4	0,14	1935 р.	24,6	0,38		
III "	24,2	0,09	I квартал	25,0	0,24		
IV "	24,0	0,26	II "	23,7	0,44		
1935 р.	24,9	0,20	III "	24,6	0,38		
I квартал	25,4	0,14	IV "	25,0	0,24		
II "	24,2	0,09	1936 р.	23,7	0,44		
III "	24,0	0,26	I квартал	24,6	0,38		
IV "	24,9	0,20	II "	25,0	0,24		
1936 р.	24,0	0,26	III "	23,7	0,44		
I квартал	24,9	0,20	IV "	24,6	0,38		
II "	25,4	0,14	1935 р.	25,0	0,24		
III "	24,2	0,09	I квартал	23,7	0,44		
IV "	24,0	0,26	II "	24,6	0,38		
1935 р.	24,9	0,20	III "	25,0	0,24		
I квартал	25,4	0,14	IV "	23,7	0,44		
II "	24,2	0,09	1936 р.	24,6	0,38		
III "	24,0	0,26	I квартал	25,0	0,24		
IV "	24,9	0,20	II "	23,7	0,44		
1936 р.	24,0	0,26	III "	24,6	0,38		
I квартал	24,9	0,20	IV "	25,0	0,24		
II "	25,4	0,14	1935 р.	23,7	0,44		
III "	24,2	0,09	I квартал	24,6	0,38		
IV "	24,0	0,26	II "	25,0	0,24		
1935 р.	24,9	0,20	III "	23,7	0,44		
I квартал	25,4	0,14	IV "	24,6	0,38		
II "	24,2	0,09	1936 р.	25,0	0,24		
III "	24,0	0,26	I квартал	23,7	0,44		
IV "	24,9	0,20	II "	24,6	0,38		
1936 р.	24,0	0,26	III "	25,0	0,24		
I квартал	24,9	0,20	IV "	23,7	0,44		
II "	25,4	0,14	1935 р.	24,6	0,38		
III "	24,2	0,09	I квартал	25,0	0,24		
IV "	24,0	0,26	II "	23,7	0,44		
1935 р.	24,9	0,20	III "	24,6	0,38		
I квартал	25,4	0,14	IV "	25,0	0,24		
II "	24,2	0,09	1936 р.	23,7	0,44		
III "	24,0	0,26	I квартал	24,6	0,38		
IV "	24,9	0,20	II "	25,0	0,24		
1936 р.	24,0	0,26	III "	23,7	0,44		
I квартал	24,9	0,20	IV "	24,6	0,38		
II "	25,4	0,14	1935 р.	25,0	0,24		
III "	24,2	0,09	I квартал	23,7	0,44		
IV "	24,0	0,26	II "	24,6	0,38		
1935 р.	24,9	0,20	III "	25,0	0,24		
I квартал	25,4	0,14	IV "	23,7	0,44		
II "	24,2	0,09	1936 р.	24,6	0,38		
III "	24,0	0,26	I квартал	25,0	0,24		
IV "	24,9	0,20	II "	23,7	0,44		
1936 р.	24,0	0,26	III "	24,6	0,38		
I квартал	24,9	0,20	IV "	25,0	0,24		
II "	25,4	0,14	1935 р.	23,7	0,44		
III "	24,2	0,09	I квартал	24,6	0,38		
IV "	24,0	0,26	II "	25,0	0,24		
1935 р.	24,9	0,20	III "	23,7	0,44		

Пересічні місячні заробітки праців

(в карбо

а	1932 рік					1933 рік				
	I квартал	II квартал	III квартал	IV квартал	Пересічно за рік	I квартал	II квартал	III квартал	IV квартал	Пересічно за рік
	1	2	3	4	5	6	7	8	9	10
<b>По всіх радгоспах</b>										
Постійні робітники . . .	48,33	54,81	66,31	66,75	59,65	65,92	73,87	79,98	78,46	75,14
Сезон. і тимчас. робітн.	37,66	32,20	40,85	46,69	39,29	42,48	42,94	49,20	50,63	47,11
Учні . . . . .	27,51	30,02	27,87	25,75	27,54	29,68	32,54	34,15	33,81	32,11
Агро-зоотехн. персон. . .	169,73	190,51	202,12	224,00	199,90	219,32	223,19	230,75	240,76	232,48
Службовці . . . . .	108,08	122,67	125,11	135,06	124,03	146,18	148,70	146,49	148,54	147,84
Молод. обслуг. персон.	33,45	43,95	51,48	51,53	46,33	53,63	59,32	61,28	61,30	58,92
<b>НКРадгоспів</b>										
Постійні робітники . . .	54,93	57,42	70,11	68,26	62,59	66,85	71,32	77,86	77,69	74,06
Сезон. і тимчас. робітн.	43,29	38,50	47,75	49,30	44,44	41,60	39,89	46,56	46,64	44,52
Учні . . . . .	30,71	26,39	26,82	23,15	26,77	28,09	34,24	33,79	34,93	31,28
Агро-зоотехн. персон. . .	162,05	180,38	199,62	218,90	190,24	204,47	211,31	218,03	230,73	216,85
Службовці . . . . .	112,82	116,28	129,64	142,03	125,19	136,68	130,58	140,55	138,26	136,95
Молод. обслуг. персон.	40,40	47,40	52,26	46,86	46,73	48,04	54,01	53,81	53,63	51,94
<b>НКЗемсправ</b>										
Постійні робітники . . .	52,14	65,28	74,05	67,92	65,26	65,26	73,92	78,03	73,89	73,90
Сез. н. і тимчас. робітн.	34,08	36,61	42,55	45,12	39,53	42,59	42,16	46,56	46,68	44,84
Учні . . . . .	25,31	26,90	27,41	23,35	25,75	27,63	33,19	31,75	31,48	29,58
Агро-зоотехн. персон. . .	163,66	182,26	202,88	190,92	184,93	202,72	211,14	209,26	217,23	208,79
Службовці . . . . .	116,93	127,88	136,24	125,01	126,55	143,12	138,49	134,51	131,59	136,88
Молод. обслуг. персон.	39,70	48,59	51,92	45,20	46,35	54,45	56,64	57,24	56,63	56,34
<b>Союзцукор</b>										
Постійні робітники . . .	41,62	48,53	58,06	62,59	53,50	59,32	70,92	81,75	77,27	72,31
Сезон. і тимчас. робітн.	34,41	28,00	36,01	41,66	35,98	38,97	38,30	43,74	50,55	42,89
Учні . . . . .	31,47	30,61	29,42	27,84	29,84	35,62	32,13	39,56	34,78	35,26
Агро-зоотехн. персон. . .	175,47	200,31	274,20	232,01	220,49	238,87	244,53	242,15	253,54	244,77
Службовці . . . . .	101,94	127,23	66,38	143,73	110,82	142,03	145,01	142,96	147,69	144,42
Молод. обслуг. персон.	25,72	35,24	40,92	59,10	40,24	44,36	48,71	52,89	51,87	49,45
<b>Коопгоспи Центро-союза</b>										
Постійні робітники . . .	53,47	65,44	73,05	72,47	66,36	71,81	78,93	79,14	79,15	77,54
Сезон. і тимчас. робітн.	52,20	43,27	50,82	56,43	51,08	48,53	54,42	59,80	55,20	55,81
Учні . . . . .	44,28	27,87	33,61	47,56	37,82	44,79	33,34	40,63	38,00	39,14
Агро-зоотехн. персон. . .	174,05	164,52	205,13	229,07	193,19	229,56	244,69	235,99	252,07	241,55
Службовці . . . . .	129,49	118,93	137,69	147,20	133,33	174,06	167,64	159,14	166,80	165,91
Молод. обслуг. персон.	61,72	65,51	67,33	71,84	66,60	67,13	79,58	77,51	76,61	75,76

няків радгоспів за 1932—1936 рр.

ванцях)

Табл. 13

1934 рік					1935 рік					1936 рік		
I квартал	II квартал	III квартал	IV квартал	Пересічно за рік	I квартал	II квартал	III квартал	IV квартал	Пересічно за рік	I квартал	II квартал	III квартал
11	12	13	14	15	16	17	18	19	20	21	22	23
71,50	89,30	94,29	89,47	86,60	97,67	116,00	133,33	123,67	117,92	117,10	130,56	149,88
51,28	51,03	57,27	57,21	54,44	64,67	76,00	87,00	89,00	81,58	82,43	90,89	98,28
40,90	40,15	45,05	45,19	42,47	57,67	58,04	61,99	61,27	59,48	59,52	64,29	66,27
257,48	282,03	279,46	297,77	279,19	316,57	329,49	337,67	355,28	334,66	348,22	350,19	359,72
161,08	167,52	170,09	180,38	169,24	192,05	197,88	204,11	214,78	201,96	214,18	211,17	216,74
62,98	68,11	72,59	70,00	68,56	77,78	82,86	87,41	88,29	83,80	85,49	86,20	91,77
74,25	95,31	107,78	98,80	94,28	107,76	129,83	159,30	137,28	133,82	133,52	147,59	187,54
47,85	51,09	57,11	54,74	53,68	65,70	73,92	94,71	87,86	83,46	90,94	95,30	118,54
41,21	40,39	46,42	47,27	43,52	60,6	58,99	62,85	64,41	61,38	61,72	67,12	69,50
247,49	286,55	303,27	300,50	286,61	324,97	341,02	356,32	368,71	347,46	368,05	367,35	375,66
154,83	165,15	169,99	180,43	168,41	194,30	204,69	218,47	232,24	211,35	235,59	232,80	239,00
55,56	63,16	67,83	66,06	63,85	73,07	74,01	77,81	78,42	75,49	79,12	76,72	83,69
69,15	80,30	83,13	78,37	77,93	90,76	104,68	124,76	110,90	108,01	112,47	122,37	135,64
45,36	48,78	50,60	48,36	48,75	56,33	65,33	77,16	75,29	70,08	76,54	82,86	91,82
31,23	35,58	40,17	37,53	35,08	49,09	51,74	56,07	50,36	51,51	52,44	57,91	66,05
230,82	244,50	245,34	255,54	244,21	276,13	289,75	293,51	309,59	291,99	305,28	311,34	314,21
147,99	153,62	160,56	164,38	156,66	173,12	176,75	184,97	192,73	181,69	192,88	197,42	195,35
56,06	59,40	62,54	62,05	60,16	69,17	75,60	79,07	81,58	76,22	80,54	82,35	88,25
69,75	81,68	88,85	79,66	80,43	87,79	106,51	120,83	118,70	108,63	105,85	122,27	129,46
46,60	50,06	52,67	54,72	51,30	63,40	76,22	84,88	93,32	81,96	79,25	91,48	90,79
41,17	40,54	43,45	45,16	42,51	54,75	56,54	60,15	59,25	57,72	58,17	60,92	62,97
263,44	272,68	281,61	305,17	280,50	307,88	321,52	325,66	351,15	326,60	330,53	331,44	345,74
150,72	155,49	160,31	163,78	157,57	171,91	175,51	177,65	189,44	178,59	182,75	176,76	184,05
53,06	59,44	63,10	62,60	59,64	73,72	79,18	82,66	84,59	79,97	81,00	84,43	87,47
74,85	88,88	86,17	83,01	83,18	92,06	103,74	106,23	109,02	101,96	105,95	122,75	123,34
54,39	61,64	62,73	63,66	61,39	65,32	74,88	81,02	82,44	77,16	81,30	95,22	101,73
52,16	50,25	59,66	53,15	53,60	65,07	62,97	69,39	72,48	66,16	72,10	50,00	—
257,37	274,99	288,68	308,50	281,06	312,47	322,42	322,12	339,97	325,48	345,24	359,30	335,63
173,44	180,22	177,19	186,95	179,08	204,58	204,76	202,57	211,65	205,41	210,27	202,38	202,48
74,05	79,17	78,05	73,51	76,27	82,34	85,04	89,59	88,08	85,94	85,78	93,33	98,14

Пересічні місячні заробітки постійних робітників

а	Роки	Січень	Лютий	Березень
	б	1	2	3
1. НКРадгоспів . . . . .	1935	98,42	100,11	113,95
	1936	121,36	120,05	145,33
В тому числі: Зернорадгоспи . . . . .	1935	124,61	120,12	146,16
	1936	139,89	139,02	183,71
Свинарські . . . . .	1935	88,68	91,99	97,82
	1936	115,06	114,53	135,31
Вівчарські . . . . .	1935	92,76	95,31	97,15
	1936	120,33	110,64	131,43
Молочно-м'ясні . . . . .	1935	89,13	87,61	99,32
	1936	117,48	114,05	131,73
2. НКЗемсправ . . . . .	1935	81,93	86,54	94,93
	1936	104,28	99,71	119,63
В тому числі: радгоспи Зернової управи . . . . .	1935	89,26	90,69	100,13
	1936	115,22	105,81	133,60
Хлопкової . . . . .	1935	92,16	90,40	122,76
	1936	—	—	133,52
Конярської . . . . .	1935	82,92	85,05	88,71
	1936	102,18	101,69	105,58
Тваринницької . . . . .	1935	83,74	84,81	105,00
	1936	123,53	118,80	148,55
Управи плодоводства . . . . .	1935	64,83	75,62	82,93
	1936	85,95	78,91	102,03
Управи птахівництва . . . . .	1935	72,93	82,49	92,93
	1936	97,34	103,52	118,65
3. НКХарчпром . . . . .	1935	83,31	83,21	90,19
	1936	100,22	97,98	1,1,58
В тому числі: радгоспи Головицукру . . . . .	1935	82,97	82,75	89,53
	1936	98,62	97,12	111,58
4 НКВнуторг . . . . .	1935	92,78	91,35	96,29
	1936	106,43	114,02	112,57
5. Центросоюз . . . . .	1935	86,40	86,99	94,15
	1936	101,84	94,82	115,84
6. Інші державні, кооперативні та громадські установи . . . . .	1935	93,62	92,38	101,54
	1936	108,48	103,57	114,56
7. Всі радгоспи, коопгоспи та інші сільсько-господарські підприємства . . . . .	1935	90,72	91,65	101,48
	1936	109,28	106,40	123,86



радгоспів за підлеглістю і напрямком радгоспів

Табл. 14

Квітень	Травень	Червень	Липень	Серпень	Вересень	Жовтень	Листопад	Грудень
4	5	6	7	8	9	10	11	12
121,58 150,35	127,40 149,83	129,13 145,61	173,27 209,72	151,32 187,54	139,41 163,59	138,08 159,49	127,63 147,56	134,00
152,81 174,58	157,91 175,14	161,52 171,37	265,02 346,93	193,25 268,11	177,92 197,48	173,38 183,68	151,54 155,72	159,53
105,17 143,76	110,60 142,29	109,88 139,98	123,93 161,64	125,30 158,62	124,36 155,54	129,49 153,08	122,24 144,85	126,57
108,07 139,48	113,26 134,43	115,63 132,51	133,74 187,47	127,32 173,43	130,84 154,32	123,27 161,66	116,55 140,60	116,13
106,59 143,62	112,92 143,12	114,84 134,02	136,04 171,21	138,83 166,40	123,15 149,39	122,22 150,50	117,34 146,97	126,42
101,25 122,62	102,17 122,16	101,49 122,32	126,49 153,45	124,10 135,64	113,08 130,29	111,27 129,40	101,78 115,90	110,02
109,00 141,68	105,43 138,37	106,91 132,66	152,03 201,01	152,58 174,81	137,34 155,91	132,99 141,30	113,37 120,38	119,14
127,22 97,64	132,13 119,11	115,82 130,94	160,73 156,56	118,29 105,36	82,65 126,82	81,44 146,21	77,09 108,84	93,19
89,67 116,45	93,95 115,03	94,88 117,50	109,28 148,11	119,25 133,70	109,48 122,70	100,99 119,78	94,87 110,64	108,77
109,70 147,54	105,48 150,35	108,56 150,90	138,22 174,32	131,09 160,05	128,12 152,96	122,68 149,97	113,16 144,28	123,09
87,45 109,81	87,27 105,63	84,96 103,50	94,68 116,72	95,96 111,19	91,36 111,40	94,32 111,11	88,12 103,60	90,04
97,43 119,33	102,51 115,55	99,22 106,46	120,16 137,78	127,67 125,77	102,86 136,79	109,93 129,78	101,11 150,45	104,91
99,35 120,43	106,23 125,03	106,18 124,74	114,97 139,26	121,71 130,70	114,61 129,11	117,89 126,33	105,48 120,68	121,17
98,53 119,48	106,15 123,63	105,78 123,81	114,74 138,50	122,38 129,46	114,76 127,14	117,91 123,28	105,01 117,94	122,97
102,68 116,88	105,26 123,06	107,25 124,16	98,03 138,82	111,58 131,29	101,08 130,29	108,56 132,19	108,84 125,94	105,47
99,03 125,90	102,24 129,83	100,98 118,36	106,57 127,71	103,99 123,34	98,54 120,55	104,40 130,72	105,38 123,43	108,99
108,01 123,20	113,71 124,69	112,96 119,57	120,71 139,97	119,71 136,76	112,60 129,30	117,83 135,64	112,85 128,34	116,71
108,76 130,31	114,29 131,94	114,76 129,44	135,90 161,93	130,27 149,88	121,32 139,61	123,00 139,00	114,19 130,68	122,52

Пересічні місячні заробітки сезонних та тимчасових

(в кар

	Роки	Січень	Лютий	Березень
а	б	1	2	3
1. НКРадгоспів . . . . .	1935	59,20	60,63	68,22
	1936	80,77	78,84	94,57
В тому числі: Зернорадгоспи . . . . .	1935	61,82	63,64	79,73
	1936	89,20	84,01	108,95
Свинарські . . . . .	1935	54,06	56,82	59,26
	1936	77,96	77,12	91,71
Вівчарські . . . . .	1935	59,12	54,78	67,87
	1936	79,51	76,04	96,00
Молочно-м'ясні . . . . .	1935	63,88	63,37	68,68
	1936	82,06	79,92	95,18
2. НКЗемсправ . . . . .	1935	50,20	53,57	58,42
	1936	71,19	69,43	78,89
В тому числі: Радгоспи Зернової управи . . . . .	1935	51,55	52,66	54,72
	1936	75,90	67,98	83,24
Хлопкової . . . . .	1935	44,66	42,63	65,49
	1936	—	—	69,17
Конярської . . . . .	1935	51,44	53,56	59,67
	1936	90,11	84,37	84,38
Тваринницької . . . . .	1935	54,99	62,37	71,44
	1936	94,53	82,90	96,55
Управи плодівництва . . . . .	1935	42,67	46,27	34,14
	1936	55,89	53,74	63,25
Управи птахівництва . . . . .	1935	51,06	58,56	66,76
	1936	75,58	80,71	81,46
3. НКХарчпром . . . . .	1935	59,90	62,43	65,79
	1936	76,91	75,03	81,22
В тому числі: Радгоспи Головцукру . . . . .	1935	59,04	61,10	63,71
	1936	75,32	73,68	79,86
4. НКВнуторг . . . . .	1935	61,82	88,01	75,01
	1936	88,22	84,30	92,75
5. Центросоюз . . . . .	1935	63,39	58,69	65,82
	1936	74,04	73,09	90,69
6. Інші державні, кооперативні та громадські установи . . . . .	1935	66,19	69,05	73,40
	1936	78,96	78,67	86,32
7. Всі радгоспи, коопгоспи та інші сільськогосп. підприємства . . . . .	1935	59,21	61,53	66,58
	1936	77,03	75,52	84,00

робітників радгоспів за підлеглистю і напрямком радгоспів  
 бовандях)

Табл. 15

Квітень	Травень	Червень	Липень	Серпень	Вересень	Жовтень	Листопад	Грудень
4	5	6	7	8	9	10	11	12
69,35 93,07	71,48 96,37	73,33 95,73	94,87 128,87	9,347 11,854	86,16 108,00	87,47 108,87	82,03 99,65	85,20
74,15 98,31	78,56 102,27	81,22 100,56	116,73 168,28	103,10 148,38	96,08 123,38	97,51 116,30	91,83 104,43	94,04
66,21 87,72	65,65 88,84	66,87 91,08	80,17 109,89	86,53 101,61	82,47 99,53	84,13 104,01	81,53 96,21	79,49
63,74 91,92	77,37 91,10	69,13 94,83	87,80 103,58	88,61 105,62	74,69 100,22	82,86 101,62	79,19 89,57	79,04
69,60 98,27	68,19 102,60	74,58 96,98	91,29 118,61	93,50 113,83	85,32 106,59	87,12 111,85	78,64 104,42	95,07
61,49 81,52	62,75 83,93	65,21 82,90	75,17 99,73	75,81 91,82	73,25 88,81	76,40 90,20	72,80 80,37	72,03
59,40 83,76	57,69 89,71	59,78 91,05	73,75 107,09	87,78 96,39	78,76 90,87	84,05 87,15	90,27 74,80	71,48
54,32 45,14	72,52 67,40	95,38 67,86	95,48 136,22	78,50 91,79	83,51 88,41	93,35 126,05	61,18 83,03	120,81
67,19 93,48	63,26 83,07	66,25 81,00	77,14 94,43	81,70 94,54	85,59 87,18	72,42 84,96	81,81 82,63	88,90
81,25 98,11	67,70 107,61	76,32 102,37	96,66 123,94	102,37 112,80	91,51 102,54	93,51 102,77	79,88 101,99	80,63
55,14 77,95	53,50 78,14	49,84 76,50	59,14 84,47	59,27 83,19	60,16 84,54	60,59 83,58	57,84 76,93	60,05
6662 9817	72,38 84,48	66,74 77,99	70,88 92,34	88,70 81,50	81,33 130,02	77,45 102,04	71,69 82,81	80,65
68,26 83,08	74,84 96,96	77,70 93,37	81,89 98,55	86,82 93,61	79,27 90,19	88,46 88,91	84,04 99,93	104,80
57,51 81,88	74,70 96,83	77,29 92,66	81,42 96,10	86,51 90,79	78,73 87,70	89,05 86,03	83,91 99,27	106,85
74,65 100,98	83,25 115,24	81,67 98,59	95,76 103,58	81,78 98,45	87,77 106,68	90,58 98,81	100,80 88,44	89,41
70,74 96,94	72,81 97,93	73,84 96,84	79,40 115,73	80,84 101,73	74,66 100,32	84,20 101,35	76,42 93,17	73,47
77,70 88,09	79,64 89,04	80,84 85,93	88,73 101,64	89,73 93,94	80,06 90,61	90,14 95,02	81,49 89,42	85,95
69,30 85,43	73,66 94,38	75,89 91,28	84,96 104,98	87,03 92,28	80,02 93,29	87,23 93,12	81,71 95,99	93,07

Пересічні місячні заробітки працівників радгоспів по областях

Табл. 16

Області	Роки	Робітники		Учні	Агро-зоотех. персонал	Службовці	Молод. обслугов. персонал
		Постійні	Сезонні та тимчасові				
а	б	1	2	3	4	5	6
Київська . . . . .	1933	73,59	44,27	34,83	243,75	150,92	55,75
	1934	80,07	52,05	40,71	275,59	163,12	63,27
	1935	107,75	78,42	54,66	320,25	190,00	80,50
Чернігівська . . . . .	1933	72,82	46,67	33,94	221,22	136,73	51,35
	1934	78,52	49,84	42,94	258,95	158,42	57,53
	1935	108,26	82,55	58,51	311,60	183,20	78,98
Вінницька . . . . .	1933	66,97	42,57	35,08	226,92	138,25	55,33
	1934	71,51	46,26	41,02	251,88	153,02	61,52
	1935	98,49	74,09	51,31	294,67	171,77	80,56
Харківська . . . . .	1933	75,74	48,23	29,85	238,34	147,53	54,31
	1934	83,77	55,10	41,56	280,73	166,59	63,04
	1935	112,98	83,59	57,04	331,96	195,63	78,26
Одеська . . . . .	1933	77,31	50,03	30,46	219,93	138,80	64,00
	1934	99,34	58,13	42,41	279,06	173,65	71,03
	1935	132,94	86,00	62,55	343,79	207,24	85,45
Дніпропетровська . . . . .	1933	76,95	48,67	35,50	225,58	143,67	61,58
	1934	91,76	56,69	41,48	207,53	175,27	62,53
	1935	127,99	87,12	61,66	343,64	212,01	84,19
Донецька . . . . .	1933	74,65	52,64	37,65	213,87	150,31	78,48
	1934	87,57	61,67	46,57	297,20	179,46	77,33
	1935	120,34	82,27	68,04	355,94	223,13	90,68
Молдавська АРСР . . . . .	1933	72,21	48,97	45,58	212,25	141,25	68,67
	1934	83,37	54,49	52,07	248,29	162,90	72,94
	1935	104,17	74,83	60,42	313,58	196,25	91,53
УРСР . . . . .	1933	75,14	47,11	32,11	232,48	147,84	58,92
	1934	86,60	54,44	42,47	279,19	169,24	68,56
	1935	117,92	81,58	59,48	334,66	201,96	83,56

Задільна оплата робітників у радгоспах в 1926 і 1936 рр.

Табл. 17

а	Обліковано	Відроблено	%
	робітників	днів пере- сично на 1 робітника	
	1	2	3
Серпень 1926 р.			
Всі радгоспи . . . . .	5557	23,2	2,2
В тому числі:			
Цукротресту . . . . .	2910	21,4	1,1
Укррадгоспоб'єднання . . . . .	1392	23,6	5,4
НКЗемсправ. . . . .	562	23,7	—
Інші радгоспи . . . . .	721	22,1	2,5
Серпень 1936 р.			
Радгоспи НКРадгоспів . . . . .	101329	25,4	82,0

Задільна оплата робітників у радгоспах НКРадгоспів за 1935-1936 рр.

Табл. 18

а	Обліковано	Відроблено	%	
	робітників	днів пере- сично на 1 робітника		днів, відроблен. задільно
	1	2	3	
1935 р.	I квартал . . . . .	220415	24,3	56,5
	II . . . . .	339007	24,1	67,0
	III . . . . .	272092	25,4	75,5
	IV . . . . .	229604	25,5	67,8
	За рік . . . . .	265280	24,8	67,3
1936 р.	I квартал . . . . .	208851	24,6	72,1
	II . . . . .	291282	24,8	80,2
	III . . . . .	301336	25,5	82,2

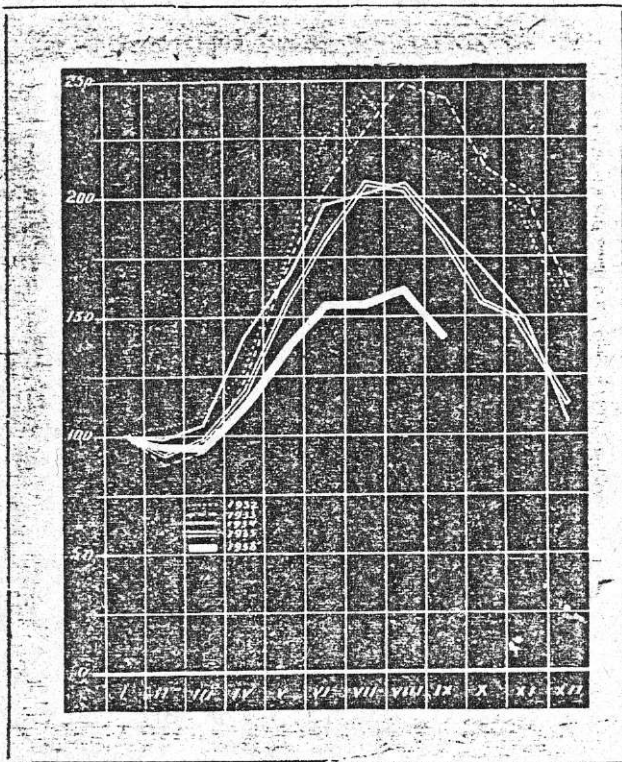

Зміни чисельності робітників  
радгоспів по місяцях за 1932—  
1936 рр.

(чисельність за січень—100)

Чисельність працівників машино-тракторних станцій за 1933—1936 рр.

Табл. 19

Області і роки	Робітники	Учні	Інк.-техн. робітники	Службовці	Молоди. обслугов. персонал	Всі працівники
а	1	2	3	4	5	6
<b>1. Київська</b>						
1933 р. . . . .	2574	88	1881	925	745	6213
1934 р. . . . .	5960	223	2236	2186	1615	12220
1935 р. . . . .	6099	162	2321	2022	1260	11864
1936 р. . . . .	7822	310	2557	2212	1464	14365
<b>2. Чернігівська</b>						
1933 р. . . . .	596	32	750	533	229	2140
1934 р. . . . .	1131	57	661	618	365	2832
1935 р. . . . .	1252	79	826	622	379	3158
1936 р. . . . .	2104	100	1071	875	554	4704
<b>3. Вінницька</b>						
1933 р. . . . .	2333	172	1818	1501	846	6670
1934 р. . . . .	4685	265	2171	1863	1328	10312
1935 р. . . . .	4903	249	2331	1847	1169	10499
1936 р. . . . .	6388	189	2295	1848	1236	11956
<b>4. Харківська</b>						
1933 р. . . . .	2791	92	1764	1900	899	7446
1934 р. . . . .	6726	245	2428	2387	1420	13206
1935 р. . . . .	7189	218	2540	2156	1307	13410
1936 р. . . . .	8708	293	2635	2278	1318	15232
<b>5. Дніпропетровська</b>						
1933 р. . . . .	3086	158	1771	1646	1103	7764
1934 р. . . . .	6018	288	2353	2103	1513	12275
1935 р. . . . .	5974	255	2296	1918	1199	11642
1936 р. . . . .	7215	165	2358	1953	1353	13044
<b>6. Одеська</b>						
1933 р. . . . .	4531	158	2379	2127	1279	10474
1934 р. . . . .	5814	210	2851	2217	1682	12774
1935 р. . . . .	6416	270	2691	2015	1211	12603
1936 р. . . . .	9004	274	2856	2089	1512	15735
<b>7. Донецька</b>						
1933 р. . . . .	1554	69	925	911	641	4100
1934 р. . . . .	3856	169	1683	1519	1065	8292
1935 р. . . . .	3535	202	1740	1307	892	7676
1936 р. . . . .	4256	145	1744	1335	978	8458
<b>8. Молдавська АРСР</b>						
1933 р. . . . .	538	21	285	557	184	1585
1934 р. . . . .	798	37	359	337	259	1790
1935 р. . . . .	667	34	389	317	182	1589
1936 р. . . . .	768	26	389	310	226	1719
<b>УРСР</b>						
1933 р. . . . .	18003	790	11573	10100	5926	46392
1934 р. . . . .	34988	1494	14742	13230	9247	73701
1935 р. . . . .	36035	1469	15134	12204	7399	72441
1936 р. . . . .	46265	1502	15905	12900	8641	85213

**Жінки у складі працівників машино-тракторних станцій на 1 липня 1936 року**

Табл. 20

Усі працівники	В тому числі жінки	% жінок до числа працівників обох статей
1	2	3
85213	5847	6,9

**Пересічні річні заробітки працівників машино-тракторних станцій за 1933—1935 рр.**

(в крб.)

Табл. 21

Області і роки	Робітники		Інж.-техн. робітники	Службовці	Молодш. обслугов. персонал	Всі працівники
	Учні	Учні				
а	1	2	3	4	5	6
<b>1. Київська</b>						
1933 р.	1346	576	2582	1767	739	1684
1934 р.	1545	641	3111	2071	800	1817
1935 р.	1986	806	3630	2312	921	2286
<b>2. Чернігівська</b>						
1933 р.	1155	489	2330	1357	561	1519
1934 р.	1422	579	3076	2109	701	1871
1935 р.	1794	770	3474	2293	866	2204
<b>3. Вінницька</b>						
1933 р.	1227	585	2382	1596	641	1548
1934 р.	1541	645	3040	2032	733	1815
1935 р.	2069	782	3563	2424	889	2271
<b>4. Харківська</b>						
1933 р.	1288	348	2679	1628	680	1600
1934 р.	1444	653	3219	2035	667	1784
1935 р.	1853	763	3596	2361	918	2141
<b>5. Дніпропетровська</b>						
1933 р.	1474	683	2370	1700	708	1609
1934 р.	1494	653	3008	1977	786	1762
1935 р.	1888	776	3485	2373	921	2144
<b>6. Одеська</b>						
1933 р.	1271	585	2523	1650	699	1541
1934 р.	1417	629	3043	2163	841	1813
1935 р.	1722	761	3485	2409	905	2086
<b>7. Донецька</b>						
1933 р.	1307	664	2677	2094	727	1648
1934 р.	1318	664	3160	2340	841	1797
1935 р.	1670	773	3693	2604	946	2161
<b>8. Молдавська АРСР</b>						
1933 р.	1327	768	2603	1687	685	1593
1934 р.	1592	692	3425	2165	901	1950
1935 р.	1875	795	3608	2495	953	2247
<b>УРСР</b>						
1933 р.	1314	571	2514	1689	691	1600
1934 р.	1468	646	3085	2094	793	1804
1935 р.	1868	776	3564	2399	914	2172



„Щоб привести техніку в рух і використати її до дна, потрібні люди, що опанували техніку, потрібні кадри, здатні освоїти і використати цю техніку за всіма правилами майстерності. Техніка без людей, що опанували техніку, — мертва. Техніка на чолі з людьми, що опанували техніку, може і повинна дати чудеса“.

(СТАЛІН.—Промова в кремлівському палаці на випуску академіків Червоної Армії 4 травня 1935 р.).

## VIII

# РАДЯНСЬКА ІНТЕЛІГЕНЦІЯ Й МАСОВІ КВАЛІФІКОВАНІ КАДРИ

**Керівні і педагогічні кадри шкіл загального навчання  
на 15 січня 1936 року**

Табл. 1

а	Місто		Село		Разом	
	Кількість працівників	В % до підсумку	Кількість працівників	В % до підсумку	Кількість працівників	В % до підсумку
	1	2	3	4	5	6
1. Директори середніх шкіл . . . . .	841	2,5	934	0,9	1775	1,2
2. Директори неповних середніх шкіл . . . . .	787	2,3	7404	6,7	8191	5,7
3. Завідувачі початкових шкіл . . . . .	501	1,4	10961	9,9	11462	7,9
4. Завпеди середніх шкіл . . . . .	1176	3,4	944	0,9	2120	1,5
5. Завпеди неповних середніх шкіл . . . . .	649	1,9	2382	2,2	3031	2,1
6. Вчителі I—IV класів . . . . .	16870	48,5	36253	51,2	73123	50,5
7. Вчителі предметники . . . . .	13912	40,0	31038	28,2	44950	31,1
<b>Всі працівники . . . . .</b>	<b>34736</b>	<b>100,0</b>	<b>109916</b>	<b>100,0</b>	<b>144652</b>	<b>100,0</b>

**Чисельність керівних і педагогічних працівників шкіл загального навчання по областях на 15 січня 1936 року**

Табл. 2

а	Київська	Чернігівська	Вінницька	Харківська	Дніпропетровська	Одеська	Донецька	Молдавська АРСР	УРСР
	1	2	3	4	5	6	7	8	9
1. Директори середніх шкіл . . . . .	381	111	211	287	265	200	296	24	1775
2. Директори неповних середніх шкіл . . . . .	1725	815	1378	1387	899	1009	746	232	8191
3. Завідувачі початкових шкіл . . . . .	1580	901	1540	1865	2147	1711	1497	221	11462
4. Завпеди середніх шкіл . . . . .	390	120	233	373	364	222	393	25	2120
5. Завпеди неповних середніх шкіл . . . . .	520	252	531	565	340	225	437	161	3031
6. Вчителі I—IV класів . . . . .	14213	6820	11051	11248	9837	7581	10790	1583	73123
7. Вчителі предметники . . . . .	8971	4062	6154	8175	6134	4415	6213	826	44950
<b>Всі працівники . . . . .</b>	<b>27780</b>	<b>13081</b>	<b>21098</b>	<b>23900</b>	<b>19986</b>	<b>15363</b>	<b>20372</b>	<b>3072</b>	<b>144652</b>

**Стаж педагогічної роботи працівників шкіл загального навчання  
на 15 січня 1936 р.**

Табл. 3

а	Загальне число працівників	Число працівників, що за них по-дано відомості	З них мають стаж педроботи				
			Менше 1 року	1—3 років	3—5 років	5—10 років	Більше 10 років
	1	2	3	4	5	6	7
<b>А. Місто</b>							
1. Директори середніх шкіл . . . . .	841	816	9	39	96	259	413
2. Директори неповних середніх шкіл . . . . .	787	746	9	36	102	254	345
3. Завідувачі початкових шкіл . . . . .	501	497	4	25	83	121	264
4. Завпеди середніх шкіл . . . . .	1176	1129	2	29	52	248	798
5. Завпеди неповних середніх шкіл . . . . .	649	607	5	25	55	161	361
6. Вчителі I—IV класів . . . . .	16870	16720	695	2722	2920	3774	6609
7. Викладачі-предметники <sup>1)</sup> . . . . .	17139	16873	527	1655	2141	4032	8518
<b>Б. Село</b>							
1. Директори середніх шкіл . . . . .	934	903	12	63	153	348	327
2. Директори неповних середніх шкіл . . . . .	7404	7196	90	670	1505	2686	2245
3. Завідувачі початкових шкіл . . . . .	10961	10587	249	1499	2973	3439	2427
4. Завпеди середніх шкіл . . . . .	944	913	7	63	124	272	447
5. Завпеди неповних середніх шкіл . . . . .	2382	2289	39	258	434	690	868
6. Вчителі I—IV класів . . . . .	56253	55975	5418	16784	15259	10300	8214
7. Викладачі-предметники <sup>1)</sup> . . . . .	42655	41905	2727	8465	8755	10911	11047
<b>В. Разом</b>							
1. Директори середніх шкіл . . . . .	1775	1719	21	102	249	607	740
2. Директори неповних середніх шкіл . . . . .	8191	7942	99	706	1607	2940	2590
3. Завідувачі початкових шкіл . . . . .	11462	11084	253	1524	3056	3560	2691
4. Завпеди середніх шкіл . . . . .	2120	2042	9	92	176	520	1245
5. Завпеди неповних середніх шкіл . . . . .	3031	2896	44	283	489	851	1229
6. Вчителі I—IV класів . . . . .	73123	72695	6113	19506	18179	14074	14823
7. Викладачі-предметники <sup>1)</sup> . . . . .	59804	58778	3254	10120	10896	14943	19565

<sup>1)</sup> Включаючи ще раз тих з директорів і завпедів середніх та неповних середніх шкіл, які викладають.

*СВ*

**Освіта керівних і педагогічних працівників шкіл загального навчання на 15 січня 1936 року**

Табл. 4

	Загальне число працівників	Число працівників, що за них дано відомості	З них мають освіту						
			Спеціальну педагогічну				Загальну		
			Вищу	Незакінчену вищу	Середню	Незакінчену середню	Вищу	Незакінчену вищу I середню	Незакінчену середню, нижчу, самоосвіту
1	2	3	4	5	6	7	8	9	
<b>А. Місто</b>									
1. Директори середніх шкіл . . . . .	841	816	445	101	140	17	25	71	17
2. Директори неповних середніх шкіл . . . . .	787	746	326	96	184	32	16	68	24
3. Завідувачі початкових шкіл	501	497	28	48	250	74	1	48	48
4. Завпеди середніх шкіл . . . . .	1176	1129	700	134	211	19	13	42	10
5. Завпеди неповних середніх шкіл . . . . .	649	607	296	77	163	17	4	41	9
6. Вчителі I—IV класів . . . . .	16870	16801	686	649	8140	2963	22	1667	2674
7. Викладачі-предметники 1) . . . . .	17139	17056	8330	1606	3563	516	283	1496	1262
<b>Б. Село</b>									
1. Директори середніх шкіл . . . . .	934	903	424	117	191	37	25	94	15
2. Директори неповних середніх шкіл . . . . .	7404	7195	1459	880	2669	766	86	1042	294
3. Завідувачі початкових шкіл	10961	10587	62	207	3412	3709	10	1040	2147
4. Завпеди середніх шкіл . . . . .	944	913	526	117	184	17	12	47	10
5. Завпеди неповних середніх шкіл . . . . .	2382	2289	641	315	861	164	21	238	49
6. Вчителі I—IV класів . . . . .	56253	56253	182	411	14791	22879	35	4721	13234
7. Викладачі-предметники 1) . . . . .	42655	42557	8703	3833	15265	4302	434	5552	4468
<b>В. Разом</b>									
1. Директори середніх шкіл . . . . .	1775	1719	869	218	331	54	50	165	32
2. Директори неповних середніх шкіл . . . . .	8191	7942	1785	976	2853	798	102	1110	318
3. Завідувачі початкових шкіл	11462	11084	90	255	3662	3783	11	1088	2195
4. Завпеди середніх шкіл . . . . .	2120	2042	1226	251	395	36	25	89	20
5. Завпеди неповних середніх шкіл . . . . .	3031	2896	937	392	1024	181	25	279	58
6. Вчителі I—IV класів . . . . .	73123	73054	868	1060	22931	25842	57	6388	15908
7. Викладачі-предметники 1) . . . . .	59794	59613	17033	5439	18828	4818	717	7048	5730

1) Див. примітку до табл. 3.

### Навантаження учителів міських шкіл на 15 січня 1936 року

Табл. 5

Кількість годин педагогічного навантаження на місяць у облікованих учителів	Кількість учителів, що мають відповідне навантаження			
	По основній роботі		По сумісництву	
	Кількість учителів	В % до всіх обліков. учителів	Кількість учителів	В % до всіх обліков. учителів
а	1	2	3	4
<b>А. Учителі I—IV класів</b>				
Всього обліковано	13860	100,0	295	100,0
1. До 140 годин на місяць	11938	86,1	289	98,0
2. Більше 140 годин на місяць	1922	13,9	6	2,0
<b>Б. Викладачі V—VII класів</b>				
Всього обліковано	8742	100,0	997	100,0
1. До 37 годин на місяць	1051	12,0	409	41,0
2. 38—50	949	10,9	264	26,5
3. 51—75	1687	19,3	186	18,7
4. 76—112	2563	29,3	81	8,1
5. 113—125	1235	14,1	16	1,6
6. 126—150	979	11,2	10	1,0
7. Більше 150 годин	278	3,2	31	3,1
<b>В. Викладачі VIII—X класів</b>				
Всього обліковано	2185	100,0	150	100,0
1. До 25 годин на місяць	472	21,6	86	57,3
2. 26—32	247	11,3	13	8,7
3. 33—50	495	22,7	19	12,7
4. 51—75	495	22,7	17	11,3
5. 76—100	326	14,9	13	8,7
6. Більше 100 годин	150	6,8	2	1,3

### Навантаження учителів сільських шкіл на 15 січня 1936 року

Табл. 6

Кількість годин педагогічного навантаження на місяць у облікованих учителів	Кількість учителів, що мають відповідне навантаження			
	По основній роботі		По сумісництву	
	Кількість учителів	В % до всіх обліков. учителів	Кількість учителів	В % до всіх обліков. учителів
а	1	2	3	4
<b>А. Учителі I—IV класів</b>				
Всього обліковано	47890	100,0	41	100,0
1. До 143 годин на місяць	45109	94,2	37	90,3
2. Більше 143 годин на місяць	2781	5,8	4	9,7
<b>Б. Викладачі V—VII класів</b>				
Всього обліковано	24868	100,0	365	100,0
1. До 39 годин на місяць	2217	8,9	237	64,9
2. 40—52	1434	5,8	56	15,3
3. 53—78	2695	10,8	44	12,1
4. 79—117	10111	40,7	24	6,6
5. 118—130	5545	22,3	4	1,1
6. 131—156	2409	9,7	—	—
7. Більше 156 годин	457	1,8	—	—
<b>В. Викладачі VIII—X класів</b>				
Всього обліковано	1391	100,0	27	100,0
1. До 26 годин на місяць	201	14,5	27	100,0
2. 27—34	258	18,6	—	—
3. 35—52	341	24,5	—	—
4. 53—78	354	25,4	—	—
5. 79—104	162	11,6	—	—
6. Більше 104 годин	75	5,4	—	—

Педагогічні кадри вузів на початок 1935-36 учбового року

Табл. 7

а	Весь пер-сонал	В тому числі			
		Професори	Доценти	Асистенти і викладачі	Інструктори
	1	2	3	4	5
Педперсонал всіх вузів . . . . .	10173	1880	3396	4787	110
В тому числі по вузах:					
1. ЦВК УРСР 1) . . . . .	193	58	84	50	1
2. Наркомважпрому . . . . .	2149	341	778	1005	25
3. Наркоммісцевпрому . . . . .	187	47	68	72	—
4. Наркомхарчпрому . . . . .	330	68	124	135	3
5. Наркомкомунгоспу . . . . .	147	53	52	39	3
6. Наркомшляхів . . . . .	372	48	167	152	5
7. Наркомводу . . . . .	102	22	33	47	—
8. Наркомземсправ 2) . . . . .	1121	231	486	381	23
9. Наркомфіну та Держбанку . . . . .	120	26	49	42	3
10. Наркомосвіти . . . . .	2317	461	868	966	22
11. Наркомздоров'я . . . . .	2269	361	345	1551	12

1) Включаючи Укр. управління в справах фізкультури і спорту.

2) Включаючи Укр. управл. гідро-метеорологічної служби.

Педагогічні кадри технікумів на початок 1935-36 учбового року

Табл. 8

а	Весь пер-сонал	В тому числі			
		Професори	Доценти	Асистенти і викладачі	Інструктори
	1	2	3	4	5
Педперсонал всіх технікумів . . . . .	9086	72	228	8459	327
В тому числі по технікумах:					
1 Наркомважпрому . . . . .	1400	15	74	1265	46
2. Наркоммісцевпрому . . . . .	347	3	18	302	24
3. Наркомхарчпрому . . . . .	299	—	9	275	15
4. Наркомкомунгоспу . . . . .	103	3	6	85	9
5. Наркомшляхів . . . . .	377	3	11	342	21
6. Наркомводу . . . . .	121	—	—	112	9
7. Управління шосейних шляхів . . . . .	138	1	2	128	7
8. Наркомземсправ . . . . .	1654	3	7	1594	50
9. Наркомрадгоспів . . . . .	151	—	2	143	6
10. Укоопспілки . . . . .	104	1	7	92	4
11. Наркомосвіти . . . . .	1765	35	70	1601	59
12. Наркомздоров'я . . . . .	1923	—	—	1871	52

Кадри охорони здоров'я за 1913—1936 рр.<sup>1)</sup>

Табл. 9

Р о к и	Всього лікарів (безстоматоло- гів та зубних лікарів)	Стоматологи та зубікарі	Середній медперсонал
1913 р.	5192	нема від.	8307
1/XII 1928 р.	10168	1488	16731
1/IV 1930 р.	12179	2033	20229
1/I 1933 р.	15561	2616	29498
1/I 1934 р.	16072	2434	32349
1/I 1935 р.	15762	2380	35781
1/I 1936 р.	16786	2480	40243

1) За 1928—1936 рр. без охорони здоров'я на залізничному транспорті.

Склад медичних працівників за посадами на 1/III 1935 р.

Табл. 10

а	Число працівників		
	Місто	Село	Разом
	1	2	3
1. Лікарі . . . . .	16357	3060	19417
В тому числі за спеціальністю:			
Лікувально-профілактична група . . . . .	8116	2013	10129
Охорона матерів і дітей та оздоровлення дітей і підлітків . . . . .	2758	475	3233
Санітарні лікарі . . . . .	1404	137	1541
Лабораторна група . . . . .	765	30	795
Стоматологи, одонтологи і зубні лікарі . . . . .	1723	359	2082
2. Середній медперсонал . . . . .	27119	13233	40352
3. Молодший медперсонал . . . . .	24690	9660	34350
4. Фармацевтичний персонал . . . . .	835	37	872

Склад медичних працівників за стажем на 1/III 1935 р.

Місто і село разом

Табл. 11

а	Загальне число осіб	З них мають стаж (в % до загального числа)			
		До 3 років	3—5 р.	5—10 р.	10 років і більше
	1	2	3	4	5
1. Лікарі . . . . .	19417	15,9	13,1	29,4	41,6
В тому числі за спеціальністю:					
Лікувально-профілактична група . . . . .	10129	11,0	10,8	32,6	45,6
Охорона матерів і дітей та оздоровлення дітей і підлітків . . . . .	3233	11,3	9,7	30,2	48,8
Санітарні лікарі . . . . .	1541	27,6	19,0	26,8	26,6
Лабораторна група . . . . .	795	13,1	14,8	29,1	43,0
Стоматологи, одонтологи і зубні лікарі . . . . .	2082	35,7	20,5	14,8	29,0
2. Середній медперсонал . . . . .	40352	36,6	19,8	16,5	27,1
3. Молодший медперсонал . . . . .	34350	н.в.	н.в.	н.в.	н.в.
4. Фармацевтичний персонал . . . . .	872	12,6	10,6	21,9	54,9

Склад медичних працівників за стажем на 1/III 1935 року

М і с т о

Табл. 12

П о с а д и	Загальне число осіб	З них мають стаж (в %/о до загального числа)			
		До 3 років	3—5 р.	5—10 р.	10 років і більш
а	1	2	3	4	5
1. Лікарі . . . . .	16357	13,8	12,5	28,8	44,9
В тому числі за спеціальністю:					
Лікувально-профілактична група . . . . .	8116	8,1	9,4	31,4	51,1
Охорона матерів і дітей та оздоровлення дітей і підлітків . . . . .	2758	8,5	8,7	29,6	53,2
Санітарні лікарі . . . . .	1404	25,7	19,2	26,7	28,4
Лабораторна група . . . . .	765	12,5	14,6	29,1	43,8
Стоматологи, одонтологи і зубні лікарі . . . . .	1723	36,3	21,2	14,5	28,0
2. Середній медперсонал . . . . .	27119	34,7	20,5	18,0	26,8
3. Молодший медперсонал . . . . .	24690	н.в.	н.в.	н.в.	н.в.
4. Фармацевтичний персонал . . . . .	835	12,5	10,4	21,9	55,2

Склад медичних працівників за стажем на 1/III 1935 року

С е л о

Табл. 13

П о с а д и	Загальне число осіб	З них мають стаж (в %/о до загального числа)			
		До 3 років	3—5 р.	5—10 р.	10 років і більш
а	1	2	3	4	5
1. Лікарі . . . . .	3060	27,0	16,8	33,4	22,8
В тому числі за спеціальністю:					
Лікувально-профілактична група . . . . .	2013	23,7	16,9	37,2	22,2
Охорона матерів і дітей та оздоровлення дітей і підлітків . . . . .	475	28,3	15,9	33,3	22,5
Санітарні лікарі . . . . .	137	50,0	16,7	28,4	4,9
Лабораторна група . . . . .	30	35,0	20,0	30,0	15,0
Стоматологи, одонтологи і зубні лікарі . . . . .	359	32,3	16,7	17,3	33,7
2. Середній медперсонал . . . . .	13233	40,3	18,1	13,8	27,8
3. Молодший медперсонал . . . . .	9660	н.в.	н.в.	н.в.	н.в.
4. Фармацевтичний персонал . . . . .	37	14,7	14,7	23,6	47,0

Медичні кадри по областях на 1/III 1935 р.

Табл. 14

П о с а д и	Київська	Чернігівська	Вінницька	Харківська	Дніпропетровська	Одеська	Донецька	Молдавська АРСР	УРСР
	1	2	3	4	5	6	7	8	9
1. Лікарі . . . . .	3793	784	1205	4794	2723	3146	2720	252	19417
В тому числі за спеціальністю:									
Лікувально-профілактична група . . . . .	1961	454	660	2377	1468	1601	1470	138	10129
Охорона матерів і дітей та оздоровлення дітей і підлітків . . . . .	704	128	178	781	441	475	485	41	3233
Санітарні лікарі . . . . .	270	63	79	361	267	214	263	24	1541
Лабораторна група . . . . .	103	23	25	282	121	139	97	5	795
Стоматологи, одонтологи і зубні лікарі . . . . .	438	89	194	464	225	392	250	30	2082
2. Середній медперсонал . . . . .	6043	2031	3376	7828	5839	5131	9494	610	40352
3. Молодший медперсонал . . . . .	5168	1705	2645	7336	4701	4640	7696	459	34350
4. Фармацевтичний персонал . . . . .	108	7	66	287	111	97	189	7	872



### Жінки в складі медичних кадрів на 1/III 1935 р.

(в % до всіх працівників)

Табл. 15

П о с а д и	Київська	Чернігівська	Вінницька	Харківська	Дніпропетровська	Одеська	Донецька	Молдавська АРСР	УРСР
	1	2	3	4	5	6	7	8	9
1. Лікарі . . . . .	48,0	37,9	38,0	53,7	51,0	46,0	48,7	37,4	48,4
В тому числі за спеціальністю:									
Лікувально-профілактична група	35,0	23,0	24,6	40,7	35,8	30,1	35,3	17,2	34,2
Охорона матерів і дітей та оздоровлення дітей і підлітків . .	67,7	56,1	46,2	75,1	77,9	66,5	72,1	73,7	69,8
Санітарні лікарі . . . . .	35,7	38,7	36,7	42,1	45,0	36,2	33,5	33,3	38,7
Лабораторна група . . . . .	64,3	56,5	76,0	76,4	84,0	68,8	71,9	80,0	73,4
Стоматологи, онтологи і зубні лікарі . . . . .	76,3	77,6	65,5	83,8	87,1	79,1	86,4	83,3	78,5
2. Середній медперсонал . . . . .	72,9	62,6	60,7	74,3	76,8	78,2	75,0	73,1	73,3
3. Фармацевтичний персонал . . . . .	60,8	69,6	79,1	68,4	60,2	67,6	44,3	27,8	61,9

### Заробітна плата працівників охорони здоров'я до і після підвищення ставок у 1935 році

Табл. 16

Області	а	б	Весь медперсонал <sup>2)</sup>		Лікарі <sup>1)</sup>			Середній медичний персонал <sup>1)</sup>			
			Число облікованих осіб	Пересічна зарплата на місяць		Число облікованих осіб	Пересічна зарплата на місяць		Число облікованих осіб	Пересічна зарплата на місяць	
				За старими ставками	За новими ставками		За старими ставками	За новими ставками		За старими ставками	За новими ставками
			1	2	3	4	5	6	7	8	9
Київська . . . . .	Місто	10560	150	240	3173	304	510	3928	118	178	
	Село	4552	116	162	664	275	438	2179	120	157	
	Разом	15112	140	220	3837	300	499	6107	119	175	
Чернігівська . . . . .	Місто	2517	136	219	530	306	517	1037	117	192	
	Село	2010	103	155	255	236	405	1000	110	160	
	Разом	4527	121	191	785	283	480	2037	114	175	
Вінницька . . . . .	Місто	4052	132	195	811	320	499	1833	105	157	
	Село	3240	130	172	431	294	429	1572	147	188	
	Разом	7292	130	186	1242	302	476	3405	126	167	
Харківська . . . . .	Місто	15072	182	266	4346	370	570	5257	144	171	
	Село	5173	113	158	598	296	466	2708	116	156	
	Разом	20245	164	238	4944	360	575	7965	132	183	
Дніпропетровська . . . . .	Місто	9476	170	245	2348	356	556	3863	141	189	
	Село	3898	116	155	417	326	473	2045	120	154	
	Разом	13374	154	220	2765	350	540	5908	134	177	
Одеська . . . . .	Місто	9726	147	240	2781	288	520	3611	114	169	
	Село	3288	120	154	400	297	465	1582	116	151	
	Разом	13014	140	220	3181	294	522	5193	115	162	
Донецька . . . . .	Місто	17142	160	210	2549	455	620	8026	157	191	
	Село	2957	127	154	226	438	570	1602	133	159	
	Разом	20099	160	200	2775	450	610	9628	153	186	
Молдавська АРСР	Місто	707	173	230	164	391	550	305	141	174	
	Село	621	135	175	89	329	462	311	133	162	
	Разом	1328	155	201	253	369	519	616	137	163	
УРСР . . . . .	Місто	69252	164	238	16702	351	550	27860	136	184	
	Село	25739	117	158	3080	301	451	12999	123	160	
	Разом	94991	151	211	19782	340	535	40859	131	175	

1) Фармацевтичний персонал заведено до лікарів та до середнього медперсоналу.

2) Включаючи молодший медперсонал.

Чисельність торговельних працівників по областях на 15 квітня 1935 р.

Табл. 17

Групи посад	Київська	Чернігівська	Вінницька	Харківська	Дніпропетровська	Одеська	Донецька	Молдавська АРСР	УРСР
а	1	2	3	4	5	6	7	8	9
<b>М і с т о</b>									
1. Керівні робітники управлінського апарату	764	233	436	754	632	600	1224	76	4719
2. Орг.-інструкторський та планово-контрольний персонал	806	206	287	876	609	506	1000	48	4338
3. Рахівничий персонал контор та управлінь	1767	568	936	1936	1636	1406	2953	138	11340
4. Діловодчий персонал	405	127	173	549	428	325	563	20	2590
5. Товарознавці	142	19	38	193	157	131	104	1	785
6. Зав. магаз. і їх заступн., зав. відділів та секцій магазинів	3609	1273	1968	3940	2951	2721	6858	334	23654
7. Продавці	6713	1256	1676	7931	6219	4157	8843	408	37203
8. Інші торговельні робітники магазинів	4234	961	1197	6139	3956	3232	8383	179	28331
9. Робітники складів	1660	348	531	2923	1870	1258	3250	139	11979
10. Інші робітники управл. апарату	1227	505	440	1312	2166	1215	6744	76	13685
Разом по всіх посадах	21327	5496	7682	26553	20624	15601	39922	1419	138624
<b>С е л о</b>									
1. Керівні робітники управлінського апарату	2163	914	1998	1862	1155	1336	781	261	10470
2. Орг.-інструкторський та планово-контрольний персонал	135	25	67	104	84	66	50	1	532
3. Рахівничий персонал контор та управлінь	2620	1111	2261	2110	1250	1470	916	245	11983
4. Діловодчий персонал	64	17	37	61	79	44	26	4	332
5. Товарознавці	3	—	3	7	2	14	1	—	30
6. Зав. магаз. і їх заступн., зав. відділів та секцій магазинів	3163	2076	3972	2442	3155	2941	2587	536	20872
7. Продавці	2602	439	1005	3524	1532	1371	1304	207	11984
8. Інші торговельні робітники магазинів	2927	1331	2916	3156	2316	2169	2193	318	17326
9. Робітники складів	212	59	118	269	143	219	141	24	1185
10. Інші робітники управл. апарату	1531	361	1004	1025	1129	990	800	234	7074
Разом по всіх посадах	15420	6333	13381	14560	10845	10620	8799	1830	81788

Т а б л. 17 (продовження)

Групи посад	Київська	Чернігівська	Вінницька	Харківська	Дніпропетровська	Одеська	Донецька	Молдавська РСР	УРСР
а	1	2	3	4	5	6	7	8	9
<b>Місто і село разом</b>									
1. Керівні робітники управлінського апарату . . .	2927	1147	2434	2616	1787	1936	2005	337	15189
2. Орг. - інструкторський та планово - контрольний персонал . . . . .	941	231	354	980	693	572	1050	49	4870
3. Рахівничий персонал контор та управлінь . . . . .	4387	1679	3197	4046	2886	2876	3869	383	23323
4. Діловодчий персонал . . . . .	469	144	210	610	507	369	589	24	2922
5. Товарознавці . . . . .	145	19	41	200	159	145	105	1	815
6. Зав. магаз. і їх заступники, зав. відділів та секцій магазинів . . . . .	6772	3349	5940	6382	6106	5662	9445	870	44526
7. Продавці . . . . .	9315	1695	2681	11455	7751	5528	10147	615	49187
8. Інші торговельні робітники магазинів . . . . .	7161	2292	4113	9295	6272	5451	10576	497	45657
9. Робітники складів . . . . .	1872	407	649	3192	2013	1477	3391	163	13164
10. Інші робітники управл. апарату . . . . .	2758	866	1444	2337	3295	2205	7544	310	20759
<b>Разом по всіх посадах . . . . .</b>	<b>36747</b>	<b>11829</b>	<b>21063</b>	<b>41113</b>	<b>31469</b>	<b>26221</b>	<b>48721</b>	<b>3249</b>	<b>220412</b>
<b>Місто і село разом (в % до підсумку)</b>									
1. Керівні робітники управлінського апарату . . .	8,0	9,7	11,6	6,4	5,7	7,4	4,1	10,4	6,9
2. Орг. - інструкторський та планово - контрольний персонал . . . . .	2,6	2,0	1,7	2,4	2,2	2,2	2,2	1,5	2,2
3. Рахівничий персонал контор та управлінь . . . . .	11,9	14,2	15,2	9,8	9,2	11,0	7,9	11,8	10,6
4. Діловодчий персонал . . . . .	1,3	1,2	1,0	1,5	1,6	1,4	1,2	0,7	1,3
5. Товарознавці . . . . .	0,4	0,2	0,2	0,5	0,5	0,5	0,2	0,0	0,4
6. Зав. магаз. і їх заступники, зав. відділів та секцій магазинів . . . . .	18,4	28,3	28,2	15,5	19,4	21,6	19,4	26,8	20,2
7. Продавці . . . . .	25,3	14,3	12,7	27,8	24,6	21,1	20,8	18,9	22,3
8. Інші торговельні робітники магазинів . . . . .	19,5	19,4	19,5	22,6	19,9	20,8	21,7	15,3	20,7
9. Робітники складів . . . . .	5,1	3,4	3,1	7,8	6,4	5,6	7,0	5,0	6,0
10. Інші робітники управл. апарату . . . . .	7,5	7,3	6,8	5,7	10,5	8,4	15,5	9,6	9,4
<b>Разом по всіх посадах . . . . .</b>	<b>100,0</b>	<b>100,0</b>	<b>100,0</b>	<b>100,0</b>	<b>100,0</b>	<b>100,0</b>	<b>100,0</b>	<b>100,0</b>	<b>100,0</b>

Жінки у складі торговельних працівників на 15 квітня 1935 р.

Табл. 18

Посадові групи	Всі торговельні робітники	В т. ч. робітники жінки	% жінок серед всіх робітників
	1	2	3
а			
1. Керівні робітники управлінського апарату . . . . .	15189	580	3,8
2. Організ.-інструкт. та планово-контрольний персонал . .	4870	682	13,9
3. Рахівничий персонал контор та управлінь . . . . .	23323	6182	26,5
4. Діловодчий персонал . . . . .	2922	1806	61,8
5. Товарознавці . . . . .	815	77	9,4
6. Зав. магазинів і їх заступники, зав. відділів та секцій магазинів . . . . .	44526	7349	16,5
7. Продавці . . . . .	49187	25876	52,6
8. Інші торговельні робітники магазинів . . . . .	45657	19242	42,1
9. Робітники складів . . . . .	13164	2244	17,0
10. Інші робітники управлінського апарату . . . . .	20759	2959	14,3
Разом . . . . .	220412	66997	30,4

Стаж торговельних працівників на 15 квітня 1935 р.

Табл. 19

Посадові групи	Обліковано	З них мають торговельний стаж (в %/о)					
		До 1 рок.	1--2 рок.	2--3 рок.	3--5 рок.	5--10 рок.	Більш 10 рок.
		1	2	3	4	5	6
а							
1. Керівні робітники управлінськ. апарату	14987	27,8	16,7	11,0	16,6	16,2	11,7
2. Організ.-інструкт., та планово-контрольний персонал . . . . .	4816	18,5	12,2	10,4	15,6	19,3	24,0
3. Рахівничий персонал контор та управлінь	23080	21,8	14,5	12,6	21,0	18,5	11,6
4. Діловодчий персонал . . . . .	2790	35,8	18,9	12,8	16,7	9,2	6,6
5. Товарознавці . . . . .	798	5,3	4,0	2,8	7,3	11,0	69,6
6. Зав. магазинів і їх заступники, зав. відділів та секцій магазинів . . . . .	44359	22,0	10,7	8,9	16,3	18,3	23,8
7. Продавці . . . . .	48943	26,8	12,7	11,5	19,4	14,4	15,2
8. Інші торговельні робітники магазинів . . . . .	45051	46,0	16,4	10,2	12,2	8,6	6,6
9. Робітники складів . . . . .	12982	24,5	13,9	10,6	16,2	14,6	20,2
10. Інші робітники управлін. апарату . . . . .	20408	43,8	18,6	11,6	14,0	7,6	4,4
Разом . . . . .	218214	30,7	14,2	10,7	16,4	13,9	14,1

Пересічна місячна зарплата торговельних працівників у березні 1935 р.

Табл. 20

Області	Керівні робітники управл. апарату	Організац.-інструкт. та планово-контр. персонал	Рахівничий персонал контор та управлінь	Діловий персонал	Товарознавці	Замісти їх заступники, зав. відділами та секціями магазинів	Продавці	Інші торговельні робітники магазинів	Робітники складів	Інші робітники управлінь апарату	Всі робітники
	1	2	3	4	5	6	7	8	9	10	11
<b>1. Київська</b>											
Місто . . . . .	405,1	319,8	245,0	193,9	313,7	204,6	140,9	131,3	207,6	181,3	187,2
Село . . . . .	107,6	208,6	116,9	130,7	149,0	95,0	69,7	39,7	132,9	45,0	81,0
Разом . . . . .	192,7	303,9	182,3	185,7	310,2	153,9	120,0	94,2	199,2	169,2	144,4
<b>2. Чернігівська</b>											
Місто . . . . .	332,5	274,9	221,6	166,4	256,4	163,9	109,9	101,1	163,3	117,9	155,4
Село . . . . .	98,2	209,0	96,1	150,5	—	74,1	72,1	30,9	142,4	45,8	72,5
Разом . . . . .	152,8	267,6	144,6	164,6	256,4	109,3	101,0	62,6	160,6	90,5	113,5
<b>3. Вінницька</b>											
Місто . . . . .	325,1	271,5	225,2	166,3	288,3	164,0	115,2	104,4	185,5	121,0	166,3
Село . . . . .	96,5	221,2	100,0	125,0	306,7	71,9	74,9	30,9	136,5	47,3	70,4
Разом . . . . .	147,3	261,9	150,6	159,2	289,8	103,6	100,6	53,7	176,7	72,4	109,3
<b>4. Харківська</b>											
Місто . . . . .	394,3	320,2	250,2	194,2	322,8	212,5	140,2	119,7	189,0	145,7	176,6
Село . . . . .	120,6	203,9	119,2	130,1	173,9	101,9	69,0	42,1	132,1	55,5	84,6
Разом . . . . .	201,0	307,7	183,8	187,9	317,3	170,2	118,3	93,6	184,0	107,8	144,3
<b>5. Дніпропетровська</b>											
Місто . . . . .	418,2	339,0	210,0	194,1	331,6	209,7	135,0	118,0	213,1	102,8	170,5
Село . . . . .	159,1	218,0	152,9	141,0	140,0	98,2	85,8	55,9	139,3	71,3	99,8
Разом . . . . .	252,9	325,5	185,9	186,9	329,2	152,2	125,5	95,5	207,8	92,2	140,5
<b>6. Одеська</b>											
Місто . . . . .	347,5	297,6	244,3	187,8	317,3	199,5	131,2	117,2	207,2	166,3	178,3
Село . . . . .	133,0	250,9	142,6	148,7	88,6	89,8	72,9	53,5	187,9	61,8	93,6
Разом . . . . .	201,8	292,1	196,3	183,2	300,7	143,2	116,7	93,0	198,1	121,2	145,0
<b>7. Донецька</b>											
Місто . . . . .	424,4	231,4	286,8	158,5	351,9	191,8	125,5	100,0	180,6	142,0	164,8
Село . . . . .	151,3	259,5	160,6	172,8	300,0	119,4	90,6	63,7	152,4	76,0	106,4
Разом . . . . .	319,5	232,7	258,6	159,1	351,4	172,0	121,2	92,6	179,4	135,4	154,5
<b>8. Молдавська АРСР</b>											
Місто . . . . .	338,3	280,5	230,6	167,2	287,0	194,9	139,0	112,5	171,6	107,2	173,6
Село . . . . .	116,0	114,0	142,4	151,0	—	90,1	79,0	50,6	164,8	63,1	90,7
Разом . . . . .	173,5	276,8	176,6	164,9	287,0	130,8	112,9	73,9	170,6	75,0	123,4
<b>УРСР</b>											
Місто . . . . .	390,7	293,8	248,6	182,2	322,7	196,5	132,4	113,7	193,9	140,0	172,6
Село . . . . .	120,7	220,6	125,4	139,4	155,8	92,2	74,8	45,4	139,5	58,0	86,8
Разом . . . . .	211,0	285,8	192,5	177,6	317,1	148,1	118,5	88,7	189,0	113,7	142,1

**Розподіл торговельних працівників за розміром місячної зарплати  
на 15 квітня 1935 р.**

Табл. 21

Посадові групи	Обліковано	В т. ч. робітників з місячною зарплатою (в %/о/о)										
		До 49 карб.	50—69 карб.	70—99 карб.	100—149 карб.	150—199 карб.	200—249 карб.	250—299 карб.	300—399 карб.	400—499 карб.	500 і більше	
		1	2	3	4	5	6	7	8	9	10	11
<b>Місто</b>												
1. Керівні робітники управ. апарату	4522	—	0,2	0,4	1,9	4,3	6,7	8,6	26,4	28,6	22,9	
2. Орг.-інстр. та план.-контр. персон.	4169	0,1	0,1	0,7	1,5	6,9	11,3	16,5	41,1	17,3	4,5	
3. Рахівн. персон. контор та управ..	10901	0,5	1,1	2,0	10,3	21,9	19,3	11,8	18,4	9,9	4,8	
4. Діловодчий персонал	2442	0,2	0,6	3,2	19,8	33,7	23,9	11,8	6,0	0,7	0,1	
5. Товарознавці	756	—	—	0,4	2,0	5,7	13,1	17,3	39,0	18,0	4,5	
6. Завмаги, їх заст., зав. від. та секц. маг.	22301	0,6	0,8	4,2	24,7	30,7	17,0	9,8	8,9	2,4	0,9	
7. Продавці	33439	1,7	3,3	18,5	47,9	19,2	5,8	2,4	0,9	0,2	0,1	
8. Інші торг. робітн. магазинів	26221	5,1	12,6	37,6	27,2	10,0	3,3	1,7	1,7	0,6	0,2	
9. Робітники складів	11519	0,5	2,5	12,5	22,7	20,4	15,4	10,8	11,2	3,0	1,0	
10. Інші робітн. управлін. апарату..	12957	1,2	4,9	27,7	32,5	12,9	7,5	5,7	5,1	1,7	0,8	
<b>Разом</b>	<b>129227</b>	<b>1,8</b>	<b>4,4</b>	<b>17,3</b>	<b>28,8</b>	<b>18,3</b>	<b>10,0</b>	<b>6,3</b>	<b>7,8</b>	<b>3,5</b>	<b>1,8</b>	
<b>Село</b>												
1. Керівні робітн. управ. апарату	10203	10,8	20,1	25,8	20,0	8,3	5,7	4,3	3,9	1,0	0,1	
2. Орг.-інстр. та план.-контр. персон.	516	0,4	0,4	1,9	4,8	23,1	31,4	25,2	11,4	1,2	0,2	
3. Рахівн. персон. контор та управ..	11771	10,5	21,3	24,4	20,3	9,8	6,0	3,7	3,2	0,7	0,1	
4. Діловодчий персонал	305	3,3	3,3	12,5	33,8	33,4	11,8	1,2	0,7	—	—	
5. Товарознавці	30	30,0	16,7	6,7	3,3	10,0	10,0	6,7	16,6	—	—	
6. Завмаги, їх заст., зав. від. та секц. маг.	19980	23,6	21,4	22,7	16,8	8,2	4,2	1,9	1,0	0,2	0,0	
7. Продавці	11372	28,2	22,8	26,8	17,6	3,8	0,6	1,2	0,0	0,0	0,0	
8. Інші торг. робітн. магазинів	16954	66,4	16,5	10,1	4,6	1,6	0,6	0,1	0,1	0,0	—	
9. Робітники складів	1163	3,0	15,1	16,0	21,7	21,6	14,6	5,8	2,1	0,1	—	
10. Інші робітн. управлін. апарату	6899	48,2	29,5	13,3	5,6	1,9	0,9	0,5	0,1	0,0	0,0	
<b>Разом</b>	<b>79193</b>	<b>31,4</b>	<b>20,8</b>	<b>20,1</b>	<b>14,3</b>	<b>6,2</b>	<b>3,5</b>	<b>1,9</b>	<b>1,4</b>	<b>0,3</b>	<b>0,1</b>	
<b>Місто і село разом</b>												
1. Керівні робітн. управ. апарату	14725	7,5	14,0	18,0	14,5	7,1	6,0	5,6	10,8	9,5	7,0	
2. Орг.-інстр. та план.-контр. персон.	4685	0,1	0,1	0,9	1,9	8,7	13,6	17,5	37,8	15,5	3,9	
3. Рахівн. персон. контор та управ..	22672	5,7	11,6	13,6	15,5	15,6	12,4	7,6	10,5	5,0	2,5	
4. Діловодчий персонал	2747	0,5	0,9	4,3	21,3	33,0	22,5	10,6	5,4	0,7	0,2	
5. Товарознавці	786	1,1	0,6	0,6	2,0	5,9	13,0	16,9	38,2	17,3	4,4	
6. Завмаги, їх заст., зав. від. та секц. маг.	42281	11,5	10,6	12,9	21,0	20,1	11,0	6,0	5,2	1,4	0,3	
7. Продавці	44811	8,4	8,3	20,6	40,2	15,3	4,5	1,8	0,7	0,1	0,1	
8. Інші торг. робітн. магазинів	43175	29,1	14,1	26,8	18,3	6,7	2,2	1,1	1,1	0,4	0,2	
9. Робітники складів	12682	0,8	3,7	12,8	22,6	20,5	15,3	10,3	10,4	2,8	0,8	
10. Інші робітн. управлін. апарату	19856	17,5	13,4	22,7	23,2	9,1	5,2	3,9	3,3	1,1	0,6	
<b>Разом</b>	<b>208420</b>	<b>13,1</b>	<b>10,6</b>	<b>18,4</b>	<b>23,3</b>	<b>13,7</b>	<b>7,5</b>	<b>4,7</b>	<b>5,3</b>	<b>2,3</b>	<b>1,1</b>	

Керівний склад системи НКЗемсправ на 1 січня 1936 р.

Табл. 22

а	Обліковано	В тому числі (в %/о)								
		Українці	Члени та кандидати КП(б)У	Комсомольці	Молодь до 23 років	З вищою освітою	З незакінч. вищою та серед. освіт.	За стажем на даній роботі		
								До 1 р.	2-5 років	Більш 5 р.
1	2	3	4	5	6	7	8	9	10	
1. Зав. райземвідділами	437	83,1	97,5	0,2	0,9	10,3	23,8	27,0	40,0	9,4
2. Райдержагрономи . . .	397	83,3	6,3	8,1	1,8	58,5	41,5	21,9	39,1	26,2
3. Директори МТС . . .	687	68,8	99,1	0,2	0,6	7,9	23,1	20,5	56,6	6,8
4. Ст. агрономи МТС . . .	726	82,8	13,4	7,7	2,6	64,2	34,5	17,2	61,6	8,4
5. Ст. механіки МТС . . .	636	75,6	28,6	9,7	4,6	9,0	37,1	14,6	54,8	11,6
6. Директори вузів та технікумів . . . . .	82	76,5	95,1	3,7	1,2	73,2	25,6	18,3	51,2	9,8
7. Директори наукових і дослідн. установ . . .	32	62,5	74,5	—	3,1	62,5	31,3	28,1	50,0	6,2

Кількість фахівців сільського господарства системи НКЗемсправ на 1 листопада 1933 р. і 1 січня 1936 р.

Табл. 23

Області	Роки	Агрономи	Зоотехніки	Ветлікарі	Ветфельдшери	Інженери і механіки і техніки
Київська . . . . .	1933	1437	298	145	271	602
	1936	1899	872	260	502	1125
Чернігівська . . . . .	1933	617	200	120	143	307
	1936	1068	366	119	330	493
Вінницька . . . . .	1933	1318	249	117	336	665
	1936	1846	542	173	517	1098
Харківська . . . . .	1933	1371	276	186	315	479
	1936	1994	808	341	520	1284
Дніпропетровська . . . . .	1933	1259	244	131	183	713
	1936	1735	603	141	450	1079
Одеська . . . . .	1933	1284	176	73	198	693
	1936	1787	400	135	326	1273
Донецька . . . . .	1933	642	355	115	166	415
	1936	960	393	124	318	772
Молдавська АРСР . . . . .	1933	273	34	15	35	234
	1936	316	89	25	64	167
УРСР . . . . .	1933	8201	1832	902	1647	4108
	1936	11605	4073	1318	3027	7291

Фахівці системи НКЗемсправ на 1 січня 1936 р.

Табл. 24

	Обліковано фахівців	В тому числі (в %/о)							Закінчивших учбові заклади		
		Українці	Члени та кандидати КП(б)У	Комсомольці	Жінки	Молодь до 23 років	З вищою освітою	З незакінч. вищою та серед. освіт.	До 1917 р.	В 1929-1933 р.	Після 1933 р.
1. Агрономи . . . . .	11716	82,6	8,9	18,4	11,2	18,2	35,7	54,9	8,8	49,4	17,9
2. Зоотехніки . . . . .	4100	80,5	7,7	26,5	17,2	34,3	21,1	67,9	3,4	55,9	29,0
3. Ветлікарі . . . . .	1330	72,5	4,2	11,7	6,4	3,1	97,4	2,5	14,3	47,7	12,1
4. Ветфельдшери . . . . .	3027	87,5	2,1	7,2	4,5	12,7	—	77,3	36,4	32,3	22,8
5. Інженери і техніки-механіки . . . . .	6043	79,1	19,3	12,7	1,5	11,8	5,6	29,2	6,2	46,0	33,6
6. Меліоратори і гідротехніки . . . . .	583	76,4	6,3	14,0	8,7	14,4	43,7	48,0	9,4	52,5	21,7
7. Лісоводи і лісотехніки . . . . .	825	77,4	6,1	5,2	2,5	7,2	20,1	59,0	26,2	30,9	5,8
8. Землевпорядники . . . . .	1446	74,0	3,3	4,8	4,8	5,6	28,5	61,5	20,9	29,6	3,3

**Розподіл агрономів системи НКЗемсправ за місцем роботи  
на 1 січня 1936 року**

Табл. 25

Області	Обліковано агрономів	З них працюють (в %/о)							
		В апараті Наркомземсправ та інших республіканських установах	В апараті ОблЗУ	В райміськземвідділах	В колгоспах	В МТС	В радгоспах і лісгоспах	В учбових закладах і науково-дослідних установах	В інших установах
а	1	2	3	4	5	6	7	8	9
Київська . . . . .	2010	5,5	3,2	19,1	1,6	53,2	1,7	13,5	2,2
Чернігівська . . . . .	1068	—	4,6	22,2	2,1	46,1	4,2	18,2	2,6
Вінницька . . . . .	1846	—	1,2	14,6	0,5	70,6	3,4	8,0	1,7
Харківська . . . . .	1994	—	2,6	13,9	0,9	48,6	4,8	25,7	3,5
Дніпропетровська . . . . .	1735	—	2,5	11,6	0,8	62,3	5,2	14,2	2,9
Одеська . . . . .	1787	—	2,4	11,0	0,5	62,3	5,0	15,2	3,6
Донецька . . . . .	960	—	2,9	13,9	0,2	68,8	4,7	8,3	1,2
Молдавська АРСР . . . . .	316	—	4,7	13,9	0,3	59,3	3,7	16,5	1,6
УРСР . . . . .	11716	1,0	2,7	14,9	0,9	58,8	4,0	15,0	2,7

**Розподіл інженерів, техніків і механіків системи НКЗемсправ за місцем роботи на 1 січня 1936 року**

Табл. 26

Області	Обліковано інженерів, техніків і механіків	З них працюють (в %/о)							
		В апараті НКЗС і інш. республік. установах	В апараті ОблЗУ	В райміськземвідділах	В МТС	В МТМ і ремзаводах	В радгоспах та лісгоспах	В учбових і науково-дослідних установах	В інших установах
а	1	2	3	4	5	6	7	8	9
Київська . . . . .	1178	4,5	2,2	9,9	75,0	2,1	2,0	3,3	1,0
Чернігівська . . . . .	493	—	4,5	11,6	65,2	4,5	4,9	7,1	2,2
Вінницька . . . . .	1098	—	1,1	8,1	85,5	1,0	1,0	1,5	1,8
Харківська . . . . .	1284	—	2,5	6,9	66,0	4,2	4,0	13,6	2,8
Дніпропетровська . . . . .	1079	—	2,2	5,2	68,4	2,9	4,3	10,6	6,4
Одеська . . . . .	1273	—	2,0	4,6	74,7	4,8	3,7	8,0	2,2
Донецька . . . . .	772	—	4,3	7,4	79,6	1,8	3,2	0,6	3,1
Молдавська АРСР . . . . .	167	—	4,8	8,4	70,1	5,4	1,2	6,6	3,5
УРСР . . . . .	7344	0,7	2,5	7,3	73,7	3,1	3,1	6,8	2,7

**Розподіл зоотехніків системи НКЗемсправ за місцем роботи  
на 1 січня 1936 року**

Табл. 27

Області	Обліковано зоотехніків	З них працюють (в %/о)						
		В апараті НКЗС і інш. республік. установах	В апараті ОблЗУ	В райміськземвідділах	В колгоспах	В радгоспах	В учбових закладах і науково-дослідних установах	В інших установах
а	1	2	3	4	5	6	7	8
Київська . . . . .	904	3,5	3,4	79,4	4,2	1,4	5,7	2,4
Чернігівська . . . . .	366	—	4,1	75,1	0,5	3,3	13,2	3,8
Вінницька . . . . .	542	—	4,6	78,2	0,2	1,1	12,2	3,7
Харківська . . . . .	808	—	4,6	61,2	6,2	9,4	13,6	5,0
Дніпропетровська . . . . .	603	—	2,8	60,5	15,8	8,0	6,5	0,4
Одеська . . . . .	400	—	4,0	78,8	2,2	5,5	6,0	3,5
Донецька . . . . .	393	—	4,1	64,7	18,8	4,4	4,7	3,3
Молдавська АРСР . . . . .	89	—	10,2	65,3	3,4	3,4	6,7	11,0
УРСР . . . . .	4105	0,8	4,0	70,7	6,6	4,8	8,9	4,2



**Розподіл ветлікарів системи НКЗемсправ за місцем роботи на  
1 січня 1936 року**

Табл. 28

Області	Обліковано ветлікарів	З них працюють (в %/о/о)					
		В апараті НКЗС	В апараті ОблЗУ	В райміській земвіддлах	В радгоспах	В учбових і науково-до- слідчих установах	В інших установах
а	1	2	3	4	5	6	7
Київська . . . . .	272	4,4	2,2	82,0	1,1	9,2	1,1
Чернігівська . . . . .	119	—	2,5	82,4	1,7	10,1	3,3
Вінницька . . . . .	173	—	2,9	93,7	—	1,7	1,7
Харківська . . . . .	341	—	4,1	60,1	2,4	24,3	9,0
Дніпропетровська . . . . .	141	—	6,4	79,4	5,7	5,7	2,8
Одеська . . . . .	135	—	4,4	75,6	3,0	13,3	3,7
Донецька . . . . .	124	—	11,3	82,3	2,4	1,6	2,4
Молдавська АРСР . . . . .	25	—	12,0	88,0	—	—	—
<b>УРСР . . . . .</b>	<b>1330</b>	<b>0,9</b>	<b>4,5</b>	<b>77,1</b>	<b>2,1</b>	<b>11,3</b>	<b>4,1</b>

**Стаж роботи за фахом фахівців системи НКЗемсправ на 1 січня 1936 року**

Табл. 29

	Обліковано фахівців	З них мають стаж роботи за фахом (в %/о/о)			
		До 1 року	2—5 ро- ків	6—10 ро- ків	Понад 10 років
а	1	2	3	4	5
Агрономи . . . . .	11716	11,9	47,6	23,1	17,4
Зоотехніки . . . . .	4100	21,0	57,5	15,3	6,2
Ветлікарі . . . . .	1330	5,9	33,1	30,5	30,5
Ветфельдшери . . . . .	3027	1,1	47,1	10,2	41,6
Інженери і техніки-механіки . . . . .	6043	14,1	53,5	21,3	11,1
Меліоратори і гідротехніки . . . . .	583	9,2	42,3	26,7	21,8
Лісоводи і лісотехніки . . . . .	825	2,3	23,8	21,9	52,0
Землепорядники . . . . .	1446	1,7	17,6	40,2	40,5

**Чисельність працівників радгоспів за основними професіями у  
серпні 1936 р.**

Табл. 30

	Всі працівники	Агрономи та агротехніки	Зоотехніки та ветлікарі	Бригадири тракторних бригад	Трактористи	Шофери	Комбайнери	Ремонтні ро- бітники
а	1	2	3	4	5	6	7	8
По всіх радгоспах . . . . .	586585	4764	2774	1784	18969	4935	4212	16593
В тому числі:								
НКРадгоспів . . . . .	134347	955	1148	446	8174	1961	2995	5230
НКЗемсправ . . . . .	68372	1023	311	250	2324	588	376	1660
НКХарчпром . . . . .	223949	1649	561	577	4361	1840	485	671

## Комбайнери МТС на 1 січня 1936 року

Табл. 31

Області	Обліковано комбайнерів	В тому числі (в %/о/о)					
		Жінки	Молодь до 25 років	За стажем на даній роботі			
				Менше 1 року	1-2 роки	2-3 роки	Більше 3 років
а	1	2	3	4	5	6	7
Київська . . . . .	229	—	57,2	64,2	24,5	9,2	2,1
Чернігівська . . . . .	39	2,6	38,6	84,6	13,0	2,4	—
Вінницька . . . . .	192	1,6	36,0	77,2	15,2	5,9	1,7
Харківська . . . . .	750	2,8	53,8	58,3	29,5	10,2	2,0
Дніпропетровська . . . . .	2250	4,4	45,8	48,0	42,8	4,6	4,6
Одеська . . . . .	2228	5,0	43,9	36,0	38,3	22,2	3,5
Донецька . . . . .	857	2,7	40,6	51,2	35,8	12,4	0,6
Молдавська АРСР . . . . .	129	—	22,4	19,4	43,5	30,3	6,8
<b>УРСР . . . . .</b>	<b>6674</b>	<b>3,9</b>	<b>45,0</b>	<b>46,6</b>	<b>37,0</b>	<b>13,2</b>	<b>3,2</b>

## Трактористи МТС на 1 січня 1936 року

Табл. 32

Області	Обліковано трактористів	В тому числі (в %/о/о)					
		Жінки	Молодь до 25 років	За стажем на даній роботі			
				Менше 1 року	1-2 роки	2-3 роки	Більше 3 років
а	1	2	3	4	5	6	7
Київська . . . . .	17651	2,6	58,2	26,7	33,3	23,4	16,6
Чернігівська . . . . .	4548	3,0	58,2	34,7	26,5	21,4	17,4
Вінницька . . . . .	15450	3,6	51,5	26,3	29,9	22,4	21,4
Харківська . . . . .	19305	4,0	56,3	27,8	29,7	24,8	17,7
Дніпропетровська . . . . .	18799	2,4	55,5	22,4	28,6	24,0	25,0
Одеська . . . . .	19335	3,2	52,8	19,2	28,2	23,7	28,9
Донецька . . . . .	13936	3,4	49,7	27,9	32,6	21,6	17,9
Молдавська АРСР . . . . .	2503	1,7	47,6	18,7	29,4	22,3	29,6
<b>УРСР . . . . .</b>	<b>111527</b>	<b>3,1</b>	<b>53,7</b>	<b>25,2</b>	<b>30,2</b>	<b>23,2</b>	<b>21,4</b>

## Бригадири тракторних бригад МТС на 1 січня 1936 року

Табл. 33

Області	Обліковано бригадирів тракторних бригад	Члени і кандидати КП(б)У	Комсомольці	В тому числі (в %/о/о)					
				Жінки	Молодь до 25 років	За стажем на даній роботі			
						Менше 1 року	1-2 роки	2-3 роки	Більше 3 років
а	1	2	3	4	5	6	7	8	9
Київська . . . . .	476	1,9	13,7	1,2	39,9	3,0	13,1	23,3	60,6
Чернігівська . . . . .	126	0,8	23,8	0,8	43,7	3,2	12,7	20,6	63,5
Вінницька . . . . .	169	1,2	11,8	1,8	36,7	7,4	7,4	18,8	66,4
Харківська . . . . .	502	1,4	13,1	—	42,0	6,1	11,6	16,6	65,7
Дніпропетровська . . . . .	387	3,1	8,5	—	36,2	0,3	8,3	14,2	77,2
Одеська . . . . .	548	0,9	10,9	0,2	44,0	0,8	16,9	21,0	61,3
Донецька . . . . .	138	2,2	9,4	—	37,0	9,4	2,9	24,6	63,1
Молдавська АРСР . . . . .	25	4,0	12,0	—	36,0	—	12,0	20,0	68,0
<b>УРСР . . . . .</b>	<b>2371</b>	<b>1,7</b>	<b>12,2</b>	<b>0,5</b>	<b>40,4</b>	<b>3,3</b>	<b>11,8</b>	<b>19,5</b>	<b>65,4</b>

### Машиністи МТС на 1 січня 1936 року

Табл. 34

Області	Обліковано машиністів	В тому числі (в %/о)							
		Члени і кандидати КП(б)У	Комсомольці	Жінки	Молодь до 25 років	За стажем на даній роботі			
						Менше 1 року	1-2 роки	2-3 роки	Більше 3 років
а	1	2	3	4	5	6	7	8	9
Київська . . . . .	277	0,7	0,4	—	5,1	5,5	11,1	19,4	64,0
Чернігівська . . . . .	129	0,8	3,1	—	20,9	0,8	24,8	41,9	32,5
Вінницька . . . . .	107	1,9	3,7	—	9,3	3,2	27,4	17,8	51,6
Харківська . . . . .	436	0,9	1,4	0,2	7,3	3,2	20,3	24,5	52,0
Дніпропетровська . . . . .	142	3,5	0,7	—	2,8	—	26,1	35,2	38,7
Одеська . . . . .	464	—	1,9	0,6	9,9	2,7	24,9	19,5	52,9
Донецька . . . . .	121	0,8	3,3	—	5,0	2,8	20,8	24,5	51,9
Молдавська АРСР . . . . .	40	—	7,5	—	5,0	—	7,5	12,5	80,0
<b>УРСР . . . . .</b>	<b>1716</b>	<b>0,9</b>	<b>1,9</b>	<b>0,8</b>	<b>8,2</b>	<b>2,9</b>	<b>20,8</b>	<b>24,3</b>	<b>52,0</b>

### Шофери МТС на 1 січня 1936 року

Табл. 35

Області	Обліковано шоферів	В тому числі (в %/о)							
		Члени і кандидати КП(б)У	Комсомольці	Жінки	Молодь до 25 років	За стажем на даній роботі			
						Менше 1 року	1-2 роки	2-3 роки	Більше 3 років
а	1	2	3	4	5	6	7	8	9
Київська . . . . .	447	5,2	14,3	3,6	49,2	16,3	21,0	27,8	34,9
Чернігівська . . . . .	85	—	17,6	—	52,9	22,0	40,2	11,0	26,8
Вінницька . . . . .	180	4,4	27,8	1,4	53,3	29,9	11,9	24,9	33,3
Харківська . . . . .	408	4,4	17,7	3,4	49,5	14,4	24,0	31,4	30,2
Дніпропетровська . . . . .	190	6,3	19,5	1,0	39,5	8,4	21,6	28,9	41,1
Одеська . . . . .	293	2,7	19,1	2,4	40,6	10,6	18,8	32,7	37,9
Донецька . . . . .	33	12,1	12,1	—	48,5	18,2	15,1	12,1	54,6
Молдавська АРСР . . . . .	18	11,1	38,9	—	50,0	27,8	16,7	33,3	22,2
<b>УРСР . . . . .</b>	<b>1654</b>	<b>4,5</b>	<b>18,5</b>	<b>2,5</b>	<b>47,3</b>	<b>15,8</b>	<b>21,2</b>	<b>28,3</b>	<b>34,7</b>

### Вагарі МТС на 1 січня 1936 року

Табл. 36

Області	Обліковано вагарів	В тому числі (в %/о)							
		Члени і кандидати КП(б)У	Комсомольці	Жінки	Молодь до 25 років	За стажем на даній роботі			
						Менше 1 року	1-2 роки	2-3 роки	Більше 3 років
а	1	2	3	4	5	6	7	8	9
Київська . . . . .	251	0,8	22,3	9,5	34,3	37,5	36,6	21,4	4,5
Чернігівська . . . . .	143	2,8	16,8	5,6	39,9	—	58,6	34,4	7,0
Вінницька . . . . .	82	—	32,9	13,4	56,1	—	73,7	24,5	1,8
Харківська . . . . .	438	0,4	14,4	5,0	34,0	13,4	41,9	31,0	13,7
Дніпропетровська . . . . .	119	1,7	16,8	10,9	24,4	10,9	58,8	21,4	5,9
Одеська . . . . .	614	1,8	14,8	11,2	36,3	30,4	40,0	17,6	12,0
Донецька . . . . .	103	1,9	24,3	6,8	38,8	12,6	52,9	16,1	18,4
Молдавська АРСР . . . . .	40	—	17,5	7,5	47,5	15,0	25,0	30,0	30,0
<b>УРСР . . . . .</b>	<b>1790</b>	<b>1,3</b>	<b>17,5</b>	<b>8,7</b>	<b>36,3</b>	<b>20,5</b>	<b>44,6</b>	<b>24,0</b>	<b>10,9</b>

Голови колгоспів на 1 січня 1936 р.

Табл. 37

Області	Обліковано голів колгоспів	В тому числі (в %/о)							Пересічна виробка трудоднів на 1 голу колгоспу за 1935 рік	
		Українці	Члени і кандидати КП(б)У	Комсомольці	Жінки	За стажем на даній роботі				
						Менше 1 року	1—2 роки	2—3 роки		Більше 3 років
а	1	2	3	4	5	6	7	8	9	10
Київська . . . . .	4551	90,7	39,2	5,5	0,9	34,8	39,3	14,6	11,3	439
Чернігівська . . . . .	2599	94,8	21,4	4,6	2,0	37,0	38,9	13,2	10,9	405
Вінницька . . . . .	3686	90,7	54,3	5,8	0,8	28,9	35,3	20,0	15,8	388
Харківська . . . . .	5134	92,1	37,5	3,0	0,5	25,7	32,3	23,5	18,5	441
Дніпропетровська . . . . .	3838	83,6	41,1	2,3	0,8	22,4	35,4	22,2	20,0	463
Одеська . . . . .	4155	83,2	32,7	3,5	1,2	22,0	39,7	19,8	18,5	445
Донецька . . . . .	2108	73,7	46,9	2,1	0,6	27,2	37,7	18,1	17,0	469
Молдавська АРСР . . . . .	722	63,2	31,4	6,0	0,8	22,7	49,1	16,4	11,8	385
УРСР . . . . .	26793	87,1	38,9	3,9	0,9	27,8	37,0	19,1	16,1	434

Голови ревізійних комісій колгоспів на 1 січня 1936 р. Табл. 38

Області	Обліковано голів ревізійн. комісій	В тому числі (в %/о)							Пересічна виробка трудоднів на 1 голу ревізійної комісії за 1935 рік	
		Українці	Члени і кандидати КП(б)У	Комсомольці	Жінки	За стажем на даній роботі				
						Менше 1 року	1—2 роки	2—3 роки		Більше 3 років
а	1	2	3	4	5	6	7	8	9	10
Київська . . . . .	4251	92,1	2,1	7,4	1,2	29,9	46,6	13,0	10,5	202
Чернігівська . . . . .	2546	95,6	1,1	5,3	1,1	30,3	42,4	15,6	11,7	205
Вінницька . . . . .	3574	92,7	3,5	9,2	1,2	21,3	42,6	18,5	17,6	163
Харківська . . . . .	4937	92,7	2,1	3,9	0,6	21,2	37,0	25,8	16,0	265
Дніпропетровська . . . . .	3748	83,3	0,9	3,0	3,1	21,7	45,8	20,1	12,4	294
Одеська . . . . .	4027	82,6	1,9	3,2	1,1	18,8	45,9	17,9	17,4	250
Донецька . . . . .	2051	77,7	5,4	3,7	0,9	22,4	43,9	18,8	14,9	294
Молдавська АРСР . . . . .	706	59,3	2,8	5,8	0,4	23,0	55,4	11,6	10,0	197
УРСР . . . . .	25840	87,9	2,6	5,2	1,0	23,6	44,0	18,9	13,5	242

Рахівники колгоспів на 1 січня 1936 р.

Табл. 39

Області	Обліковано рахівників	В тому числі (в %/о)						
		Члени і кандидати КП(б)У	Комсомольці	Жінки	За стажем на даній роботі			
					Менше 1 року	1—2 роки	2—3 роки	Більше 3 років
а	1	2	3	4	5	6	7	8
Київська . . . . .	4355	0,6	15,4	1,4	21,6	33,3	16,5	28,6
Чернігівська . . . . .	2501	1,0	16,7	1,1	22,9	27,8	19,6	29,7
Вінницька . . . . .	3701	1,8	13,5	1,7	14,1	28,0	24,8	33,1
Харківська . . . . .	5078	1,5	12,4	1,1	18,5	22,2	28,3	31,0
Дніпропетровська . . . . .	3730	1,6	8,5	1,4	12,4	19,4	15,7	52,5
Одеська . . . . .	3883	1,0	7,9	1,7	18,4	31,7	18,4	31,5
Донецька . . . . .	1996	2,8	11,7	2,3	23,4	33,2	17,2	25,6
Молдавська АРСР . . . . .	691	1,2	10,7	1,3	15,4	36,2	17,2	31,2
УРСР . . . . .	25935	1,4	12,2	1,4	18,3	27,8	20,7	33,2

Агрономи та полеводи у колгоспах на 1 січня 1936 р.

Табл. 40

Області	Обліковано агрономів та полеводів	В тому числі (в %/о)						
		Члени і кандидати КП(б)У	Комсомольці	Жінки	За стажем на даній роботі			
					Менше 1 року	1—2 роки	2—3 роки	Більше 3 років
а	1	2	3	4	5	6	7	8
Київська	172	5,8	17,4	9,9	38,6	33,8	13,5	14,1
Чернігівська	74	12,2	9,5	12,2	35,7	28,6	16,1	19,6
Вінницька	146	8,2	23,9	6,8	11,8	41,2	29,4	17,6
Харківська	70	5,7	14,3	—	20,6	38,1	25,4	15,9
Дніпропетровська	97	5,2	7,2	—	15,9	31,7	13,4	39,0
Одеська	113	6,2	10,6	6,2	23,5	27,5	16,6	32,4
Донецька	57	8,8	10,5	7,0	29,6	27,8	25,9	16,7
Молдавська АРСР	12	8,3	50,0	8,3	40,0	40,0	10,0	10,0
УРСР	741	6,2	15,2	6,5	25,7	33,4	19,3	21,6

Бригадири рілньничих бригад на 1 січня 1936 р.

Табл. 41

Області	Обліковано бригадирів рілньничих бригад	В тому числі (в %/о)								Пересічна виробка трудоднів на одного бригадира рілньничих бригад за 1935 р.
		Українці	Члени і кандидати КП(б)У	Комсомольці	Жінки	За стажем на даній роботі				
						Менше 1 року	1—2 роки	2—3 роки	Більше 3 років	
а	1	2	3	4	5	6	7	8	9	10
Київська	15894	н. в.	1,3	4,6	1,0	24,5	28,0	24,9	22,6	329
Чернігівська	7664	96,3	0,9	5,7	1,1	33,0	41,3	15,9	9,8	402
Вінницька	11879	95,2	2,9	5,7	0,9	17,4	41,4	23,2	18,0	331
Харківська	12560	94,1	2,4	3,9	0,7	21,3	31,3	25,7	21,7	383
Дніпропетровська	8697	83,1	2,8	2,6	0,7	18,1	35,5	23,6	22,8	394
Одеська	8722	84,6	1,5	2,9	0,5	16,8	40,5	22,5	20,2	369
Донецька	5044	77,4	7,4	5,0	1,1	21,7	36,4	21,2	20,7	633
Молдавська АРСР	2022	55,5	1,5	3,7	0,2	11,1	58,1	18,1	12,7	332
УРСР	72482	87,6 <sup>1)</sup>	2,1	4,2	0,8	21,4	36,1	22,9	19,6	363

<sup>1)</sup> Без Київської області.

Ветфельдшери і зоотехніки у колгоспах на 1 січня 1936 р.

Табл. 42

Області	Обліковано ветфельдшерів і зоотехніків	В тому числі (в %/о)						
		Члени і кандидати КП(б)У	Комсомольці	Жінки	За стажем на даній роботі			
					Менше 1 року	1—2 роки	2—3 роки	Більше 3 років
а	1	2	3	4	5	6	7	8
Київська	1031	1,1	5,9	0,8	13,9	38,3	19,3	23,5
Чернігівська	510	0,6	8,4	1,4	19,9	38,9	20,7	20,5
Вінницька	1128	2,0	5,8	1,2	11,4	31,0	23,1	34,5
Харківська	1026	1,2	6,6	1,7	14,7	27,6	33,3	24,4
Дніпропетровська	1030	2,0	5,7	1,6	14,3	27,1	26,2	32,4
Одеська	896	0,8	2,5	0,6	8,9	36,9	24,1	30,1
Донецька	656	3,4	7,5	4,3	14,8	34,7	23,9	24,6
Молдавська АРСР	203	1,5	3,9	1,0	11,1	47,7	23,6	17,5
УРСР	6480	1,6	5,7	1,5	13,4	33,3	24,7	25,5

Завідувачі молочно-товарними фермами на 1 січня 1936 р.

Табл. 43

Області	Обліковано завідувачів молочно-товарними фермами	В тому числі (в %/о)								Пересічна виробка трудоднів на одного завідувача МТФ за 1935 рік
		Українці	Члени і кандидати КП(б)У	Комсомольці	Жінки	За стажем на даній роботі				
						Менше 1 року	1—2 роки	2—3 роки	Більше 3 років	
а	1	2	3	4	5	6	7	8	9	10
Київська . . . . .	3159	92,5	2,0	8,0	4,7	35,2	44,9	9,9	10,0	340
Чернігівська . . . . .	1250	96,8	1,8	8,9	8,8	42,3	37,7	12,5	7,5	328
Вінницька . . . . .	2079	93,1	3,8	11,8	6,4	23,8	44,8	15,2	16,2	316
Харківська . . . . .	1589	93,7	4,0	7,7	5,3	23,3	32,6	20,8	18,3	353
Дніпропетровська . . . . .	2242	80,3	4,9	4,9	6,0	26,3	40,5	17,9	15,3	343
Одеська . . . . .	2087	83,4	4,7	4,4	7,7	27,2	44,5	15,0	13,3	334
Донецька . . . . .	1404	76,2	9,8	4,0	10,1	29,1	36,4	15,4	19,1	346
Молдавська АРСР . . . . .	233	60,1	4,7	4,7	2,1	21,7	59,6	8,7	10,0	309
УРСР . . . . .	14043	87,7	4,2	7,3	6,6	30,0	41,4	14,7	13,9	337

Завідувачі свино-товарних ферм на 1 січня 1936 р.

Табл. 44

Області	Обліковано завідувачів свино-товарних ферм	В тому числі (в %/о)								Пересічна виробка трудоднів на одного завідувача СТФ за 1935 рік
		Українці	Члени і кандидати КП(б)У	Комсомольці	Жінки	За стажем на даній роботі				
						Менше 1 року	1—2 роки	2—3 роки	Більше 3 років	
а	1	2	3	4	5	6	7	8	9	10
Київська . . . . .	1083	98,0	1,3	6,9	16,5	32,0	43,9	12,1	12,0	353
Чернігівська . . . . .	768	97,1	1,3	6,6	22,5	40,3	37,7	12,2	9,8	343
Вінницька . . . . .	1496	95,0	3,7	9,2	8,2	28,3	43,6	16,4	11,7	310
Харківська . . . . .	1421	94,7	1,8	5,8	15,0	27,6	30,0	20,7	21,7	349
Дніпропетровська . . . . .	776	87,6	3,1	5,5	15,6	25,1	38,2	16,5	20,2	353
Одеська . . . . .	901	91,8	1,1	2,6	16,0	25,2	40,3	17,3	17,2	304
Донецька . . . . .	444	76,3	4,9	4,9	25,9	24,0	38,9	15,0	22,1	366
Молдавська АРСР . . . . .	243	54,7	2,9	4,9	1,6	25,1	55,6	8,4	10,9	323
УРСР . . . . .	7132	91,9	2,3	6,2	15,0	28,9	39,4	16,0	15,7	336

Завідувачі вівце-товарних ферм на 1 січня 1936 р.

Табл. 45

Області	Обліковано завідувачів вівце-товарних ферм	В тому числі (в %/о)								Пересічна виробка трудоднів на одного завідувача ВТФ за 1935 р.
		Українці	Члени і кандидати КП(б)У	Комсомольці	Жінки	За стажем на даній роботі				
						Менше 1 року	1—2 роки	2—3 роки	Більше 3 років	
а	1	2	3	4	5	6	7	8	9	10
Київська . . . . .	295	98,0	1,4	4,1	6,8	27,4	47,3	15,4	9,9	366
Чернігівська . . . . .	247	94,3	2,8	6,1	6,9	27,5	42,9	17,1	12,5	364
Вінницька . . . . .	263	95,4	3,0	6,1	4,6	20,9	39,9	17,8	21,4	294
Харківська . . . . .	351	89,7	2,0	3,1	5,1	21,7	30,9	24,3	23,1	350
Дніпропетровська . . . . .	374	78,3	3,2	3,5	5,6	20,4	36,3	19,3	24,0	364
Одеська . . . . .	353	88,1	2,3	2,8	3,1	17,9	37,7	12,8	31,6	292
Донецька . . . . .	325	73,2	7,4	2,5	6,8	20,7	37,9	26,7	14,7	355
Молдавська АРСР . . . . .	160	47,5	5,6	3,8	1,9	15,1	50,3	11,3	23,3	326
УРСР . . . . .	2368	84,8	3,3	3,8	5,2	21,6	39,3	18,7	20,4	340

Конюхи у колгоспах на 1 січня 1936 р.

Табл. 46

Області	Обліковано конюхів	В тому числі (в %/о)							
		Члени і кандидати КП(б)У	Комсомольці	Жінки	Молодь до 25 років включно	За стажем на даній роботі			
						Менше 1 року	1-2 роки	2-3 роки	Більше 3 років
а	1	2	3	4	5	6	7	8	9
Київська	1585	0,3	2,3	0,5	16,5	33,9	24,9	20,6	20,6
Чернігівська	991	—	2,0	0,2	16,4	36,4	25,3	20,9	17,4
Вінницька	1016	0,2	2,0	0,3	12,6	32,9	26,0	20,8	20,3
Харківська	1411	0,2	1,2	1,4	15,0	27,1	24,8	23,3	24,8
Дніпропетровська	768	—	1,3	1,5	15,9	30,9	23,7	22,1	23,3
Одеська	1223	0,2	2,3	0,2	17,3	31,3	27,1	18,6	23,0
Донецька	539	0,4	2,4	2,3	14,7	25,2	17,4	23,2	34,2
Молдавська АРСР	78	—	—	—	7,7	23,1	33,3	19,2	24,4
УРСР	7611	0,2	1,9	0,7	15,6	31,4	24,9	21,2	22,5

Скотарі у колгоспах на 1 січня 1936 р.

Табл. 47

Області	Обліковано скотарів	В тому числі (в %/о)							
		Члени і кандидати КП(б)У	Комсомольці	Жінки	Молодь до 25 років включно	За стажем на даній роботі			
						Менше 1 року	1-2 роки	2-3 роки	Більше 3 років
а	1	2	3	4	5	6	7	8	9
Київська	901	0,3	3,6	38,3	34,7	42,4	26,6	19,3	11,7
Чернігівська	341	—	4,1	36,4	24,9	57,2	19,2	15,0	8,6
Вінницька	479	—	4,4	29,4	26,9	36,6	26,2	18,8	18,4
Харківська	645	0,6	4,0	24,5	29,3	42,3	26,1	16,6	15,0
Дніпропетровська	364	0,3	3,0	50,0	31,6	41,1	26,1	18,1	14,7
Одеська	599	0,7	2,0	33,3	25,4	41,1	22,6	20,4	15,9
Донецька	409	0,2	3,7	36,7	32,5	33,8	22,5	20,4	23,3
Молдавська АРСР	29	—	—	20,7	27,6	24,1	41,4	13,8	20,7
УРСР	3767	0,3	3,5	34,7	29,8	41,6	24,8	18,5	15,1

Ланкові рілних бригад у колгоспах на 1 січня 1936 р.

Табл. 48

Області	Обліковано ланкових рілних бригад	В тому числі (в %/о)							
		Члени і кандидати КП(б)У	Комсомольці	Жінки	Молодь до 25 років включно	За стажем на даній роботі			
						Менше 1 року	1-2 роки	2-3 роки	Більше 3 років
а	1	2	3	4	5	6	7	8	9
Київська	3877	0,2	4,8	88,2	51,6	21,6	42,2	27,6	8,6
Чернігівська	1886	0,1	5,5	74,1	44,6	25,5	51,1	19,2	4,2
Вінницька	3060	0,1	2,9	92,3	50,4	18,4	49,9	29,9	10,8
Харківська	2625	0,4	5,3	88,6	44,6	21,5	40,0	22,0	7,5
Дніпропетровська	646	0,6	4,6	54,0	30,2	23,0	51,3	20,1	5,6
Одеська	1381	0,2	7,3	67,1	41,3	26,0	49,5	18,0	6,5
Донецька	338	1,8	5,6	67,2	24,0	24,8	49,7	15,5	10,0
Молдавська АРСР	117	—	6,0	38,7	38,5	57,0	32,5	10,5	—
УРСР	13930	0,3	4,8	82,7	46,3	22,2	45,6	24,2	8,0

„Характерна особливість нашої революції полягає в тому, що вона дала народові не тільки свободу, але й матеріальні блага, але й можливість заможного і культурного життя“.

(СТАЛІН.—Промова на першій всесоюзній нараді стахановців, 17 листопада 1935 р.).

## ІХ. КУЛЬТУРА І ПОБУТ ТРУДЯЩИХ



Число шкіл загального навчання і учнів в них за 1914—1936 рр.

Табл. 1

Учбові роки	Всі школи		Число учнів	
	Число шкіл	Число учнів	Місто	Село
а	1	2	3	4
1914-15 . . . . .	19014	1587090	нема	відом.
1928-29 . . . . .	20148	2539561	606938	1932623
1932-33 . . . . .	21626	4473859	891607	3582252
1935-36 . . . . .	21723	4961245	1248740	3712505

Число учнів в школах загального навчання за 1924—1936 рр.

Табл. 2

Учбові роки	Початкові школи	Неповні середні школи	Середні школи	Всі школи
а	1	2	3	4
<b>Місто і село разом</b>				
1924-25 . . . . .	1264341	580522	—	1844863
1928-29 . . . . .	1585814	953747	—	2539561
1932-33 . . . . .	1329258	2920337	224264	4473859
1935-36 . . . . .	1069134	2669946	1222165	4961245
<b>Місто</b>				
1928-29 . . . . .	115468	491470	—	606938
1932-33 . . . . .	81523	615713	194371	891607
1935-36 . . . . .	135093	408897	704750	1248740
<b>Село</b>				
1928-29 . . . . .	1470346	462277	—	1932623
1932-33 . . . . .	1247735	2304624	29893	3582252
1935-36 . . . . .	934041	2261049	517415	3712505

Число учбових закладів по підготовці кадрів та учнів в них за 1928—1936 рр.

(на початок року)

Табл. 3

Типи учбових закладів	1928 рік		1936 рік	
	Число учбових закладів	В них учнів	Число учбових закладів	В них учнів
а	1	2	3	4
1. Академії . . . . .	не	було	1	656
2. Вищі комуністичні с.-г. школи . . . . .	не	було	9	4363
3. Вищі школи профруху . . . . .	не	було	1	356
4. Комвузи . . . . .	1	390	2	1185
5. Вузи . . . . .	37	28232	121	108165
6. Технікуми . . . . .	146	29319	439	133329
7. Робітфаки . . . . .	34	7389	270	53460

Кількість студентів у вузах, технікумах і робітфаках за 1914—1936 рр.

(на початок року)

Табл. 4

На початок року	Вузи	Технікуми	Робітфаки
а	1	2	3
1914 . . . . .	26726	17532	—
1928 . . . . .	28232	29319	7389
1932 . . . . .	88747	152314	80927
1935 . . . . .	100106	131404	57994
1936 . . . . .	108165	133329	53460

**Кількість студентів вузів і технікумів за спеціальністю учбових закладів  
в 1928—1936 рр.  
(на початок року)**

Табл. 5

а	1928 р.		1932 р.		1935 р.		1936 р.	
	Число учбових закладів	В них учнів	Число учбових закладів	В них учнів	Число учбових закладів	В них учнів	Число учбових закладів	В них учнів
	1	2	3	4	5	6	7	8
<b>1. Вузи</b>						31.510	24149	
Індустріально-технічні . . . . .	5	7060	73	43776	44	44735	41	43285
Сільсько-господарські . . . . .	7	4402	20	9056	24	13162	20	13534
Соціально-економічні . . . . .	4	3351	10	3881	8	3518	7	3681
Педагогічні . . . . .	12	6534	39	22855	38	23081	33	27518
Медичні . . . . .	5	5364	17	6968	18	14837	16	18708
Художні та музичні . . . . .	4	1521	6	2211	4	773	4	1439
<b>2. Технікуми</b>	37	29.232	165	98.747		120.106	709.16	
Індустріально-технічні . . . . .	45	9375	256	68230	126	41839	117	43585
Сільсько-господарські . . . . .	20	4033	202	35346	154	31566	132	31349
Соціально-економічні . . . . .	4	1867	72	12173	36	9157	18	4960
Педагогічні . . . . .	61	10323	66	22079	98	25126	76	25656
Медичні . . . . .	4	1213	63	11048	77	20068	79	24832
Художні . . . . .	12	2508	25	3438	21	3648	17	2947

**Жінки в складі студентів вузів, технікумів і робітфаків за 1928—1936 рр.  
(на початок року)**

Табл. 6

а	Вузи		Технікуми		Робітфаків	
	Кількість жінок в складі учнів	Жінки в % до всіх учнів	Кількість жінок в складі учнів	Жінки в % до всіх учнів	Кількість жінок в складі учнів	Жінки в % до всіх учнів
	1	2	3	4	5	6
1928 . . . . .	7037	25,8	9235	31,5	1079	14,6
1933 . . . . .	32973	31,0	63444	40,6	33530	37,3
1935 . . . . .	37147	37,1	57818	44,0	23198	40,0
1936 . . . . .	41294	38,1	59331	44,5	21384	40,0

**Національний склад студентів вузів і технікумів на 1/І 1936 р.**

Табл. 7

Всього учнів	Вузи				Всього учнів	Технікуми			
	В тому числі в %					В тому числі в %			
	Українці	Росіяни	Євреї	Інші		Українці	Росіяни	Євреї	Інші
1	2	3	4	5	6	7	8	9	10
108165	53,7	15,4	26,1	4,8	133329	75,3	10,3	9,6	4,8

**Дитячі садки в 1923—1936 рр.**

Табл. 8

На початок року	Кількість садків	В них дітей	На початок року	Кількість садків	В них дітей
1923 . . . . .	133	5483	1936 р.		
1928 . . . . .	343	13897	Місто . . . . .	1542	85715
1932 . . . . .	2139	121495	Село . . . . .	1146	39012
1936 . . . . .	2688	125730			

Дитячі майданчики за 1928—1935 рр.

Табл. 9

Роки (на 15/VII)	Кількість установ	В них дітей	Роки (на 15/VI)	Кількість установ	В них дітей
	1	2	а	1	2
1928 . . . . .	393	27555	1935		
1932 . . . . .	нема від.	600800	Місто . . . . .	1634	116202
1933 . . . . .	нема від.	724695	Село . . . . .	14900	665755
1934 . . . . .	14156	781002			
1935 . . . . .	16534	781957			

Оздоровлення дітей

Табл. 10

Роки	Кількість дітей, що пройшли через оздоровчі установи	Роки	Кількість дітей, що пройшли через оздоровчі установи
1925 . . . . .	71825	1931 . . . . .	900000
1928 . . . . .	99841	1935 . . . . .	1173519

Оздоровлення дітей в санаторіях і піонерських таборах

Табл. 11

Кількість дітей, що пройшли					
Через санаторії			Через табори піонерів		
1934 р.	1935 р.	1936 р.	1934 р.	1935 р.	1936 р.
1	2	3	4	5	6
74610	115283	141842	162002	209801	295442

Видатки на народну освіту  
(в мільйонах карб.)

Табл. 12

Роки	Державний бюджет	Місцевий бюджет	Всього	Роки	Державний бюджет	Місцевий бюджет	Всього
а	1	2	3	а	1	2	3
1927-28 . . . . .	44,6	95,3	139,9	1934 . . . . .	272,4	656,2	928,6
1932 . . . . .	187,4	388,0	575,4	1935 . . . . .	376,2	957,4	1333,6

Структура витрат по вузах і технікумах  
(в тис. карб.)

Табл. 13

Роки	Вузи					Технікуми				
	Число учбових закладів, що дали відомості	В них учнів (середньо-річний контингент)	Загальна сума витрат	З них поточні витрати	Серед. витрати на 1 студента (в карб.)	Число учбових закладів, що дали відомості	В них учнів (середньо-річний контингент)	Загальна сума витрат	З них поточні витрати	Серед. витрати на 1 студента (в карб.)
а	1	2	3	4	5	6	7	8	9	10
1934 . . . . .	150	96624	252029,5	212206,5	2196	500	116968	132645,9	115497,4	987
1935 . . . . .	129	97097	326048,8	281977,4	2904	417	120126	158418,9	142084,8	1183

Асигнування на оздоровлення дітей

Табл. 14

Роки	Асигновано на оздоровчу кампанію (в тис. карб.)	Роки	Асигновано на оздоровчу кампанію (в тис. карб.)
а	1	а	1
1925 . . . . .	1295,0	1936 . . . . .	95498,6

Науково-дослідні установи на 1 січня 1936 р.

Табл. 15

Число науково-дослідних установ	В них наукових працівників	В них аспірантів
1	2	3
273	7256	647

Склад наукових працівників за партійністю та статю на 1 січня 1936 р.

Табл. 16

В них обліковано наук.-дослід. інститутів і філіалів	В них наукових працівників	За партійністю		Комсомольців	Жінок
		Членів і кандидатів КП(б)У	Співчуваючих		
1	2	3	4	5	6
170	6169	646	141	334	1802

Науково-дослідні установи по областях на 1 січня 1936 р.

Табл. 17

Області	Число установ	В них наукових працівників	Області	Число установ	В них наукових працівників
а	1	2	а	1	2
1. Київська . . . . .	82	2224	6. Одеська . . . . .	42	896
2. Чернігівська . . . . .	9	147	7. Донецька . . . . .	19	167
3. Вінницька . . . . .	9	103	8. Молдавська АРСР . . . . .	4	46
4. Харківська . . . . .	75	2956	Разом . . . . .	273	7256
5. Дніпропетровська . . . . .	33	717			

Спеціальні бібліотеки науково-дослідних установ на 1 січня 1936 р.

Табл. 18

Число установ, що дали відомості	З них мають власні спеціальні бібліотеки	Число книжок в спеціальних бібліотеках				Число журналів, що є в бібліотеках
		На 1/1 1936 р.		З загального числа книжок прибуло в 1935 р.		
		Всього	В т. ч. закордонних	Всього	В т. ч. закордонних	
1	2	3	4	5	6	7
156	154	1313338	214757	210378	16106	17367

Робота музеїв в 1935—1936 рр.

Табл. 19

Р о к и	Всього музеїв	Відвідали ці музеї		Число влаштованих музеями виставок
		Екскурсій	Всього відвідувачів (в тис.)	
а	1	2	3	4
1934 . . . . .	134	24294	2039,0	692
1935 . . . . .	120	26528	2575,0	66

Газети в 1928—1935 рр.

Зміст радіомовлення за 1935 р.

Табл. 20

Табл. 21

Роки	Кількість газет (назв)	Загальний тираж за рік (в мільйонах)	Всього годин радіомовлення	З них в %/о							
				Музичні	Літературні	Дитячі	Учбово-освітні	Масова пропаганда та фізкульт.	Інформація	Інші види мовлення	
а	1	2	1	2	3	4	5	6	7	8	
1928 . . . . .	85	285,0	13726	50,4	7,1	8,5	1,4	10,4	17,1	5,1	
1932 . . . . .	1126	951,2									
1934 . . . . .	2143	767,4									
1935 . . . . .	2172	824,3									

Клубні установи в 1935—1936 рр.

Табл. 22

Роки	Всі клубні установи	В тому числі	
		Клуби	Сельбуди, будинки колективіста та хати-читальні
а	1	2	3
1/І 1935 . . . . .	12723	2351	10372
1/І 1936 . . . . .	14420	2854	11566

Устаткування клубних установ на 1 січня 1936 р.

Табл. 23

Роки	Разом					Село				
	Загальне число установ	Число клубних установ, в яких є:				Загальне число установ	Число клубних установ, в яких є:			
		Станіонарні бібліотеки	Число книжок в них	Діючі радіо-установки	Станіонарні кіно-установки		Станіонарні бібліотеки	Число книжок в них	Діючі радіо-установки	Станіонарні радіо-установки
а	1	2	3	4	5	6	7	8	9	10
Київська . . . . .	2837	1423	1553332	500	246	2658	1300	939603	421	182
Чернігівська . . . . .	1462	825	621819	332	68	1300	724	411714	204	38
Вінницька . . . . .	2595	1665	1164331	378	174	2419	1529	829388	281	122
Харківська . . . . .	2280	1190	1730475	509	232	2095	1047	871336	405	143
Дніпропетровська . . . . .	2281	775	1279651	393	272	2063	643	515097	276	162
Одеська . . . . .	1468	788	1502360	296	143	1325	679	650251	216	78
Донецька . . . . .	1216	844	2127791	460	366	917	584	567443	246	164
Молдавська АРСР . . . . .	281	237	223435	107	—	256	218	184412	97	—
УРСР . . . . .	14420	7747	10203194	2975	1501	13033	6724	4969244	2146	889

Мережа кіно-установок в 1922—1936 рр.

Табл. 24

Роки	Число всіх кіно-установок			Роки	Число всіх кіно-установок			
	Місто	Село	Разом		Місто	Село	Разом	
								а
1/Х 1922 . . . . .		74	36	110	1/І 1935 . . . . .	1949	3715	5664
1/Х 1928 . . . . .	1015	1010	2025	1/І 1936 . . . . .	2063	3877	5940	
1/І 1932 . . . . .	1699	3507	5206					

Число трудящих, що відвідали театри УРСР в 1935 р.

Табл. 25

Характер театрів	Загальне число театрів	Число театрів, що дали відомості	Дано вистав	Кількість глядачів, що відвідали вистави	Пересічне число глядачів на одну виставу
а	1	2	3	4	5
<b>Місто</b>					
Всі стаціонарні театри . . . . .	36	35	9298	6365453	685
Опери і балету . . . . .	6	6	1775	1651884	930
Драматичні . . . . .	18	17	4723	3248287	688
Музкомедії . . . . .	4	4	947	676882	715
Робітничої молоді . . . . .	2	2	453	216665	480
Дитячі . . . . .	6	6	1400	571735	408
<b>Село</b>					
Радгоспно-колгоспні театри (пересувні) . . . . .	34	19	7562	1353955	180

Заклади охорони здоров'я в 1928—1936 рр.

Табл. 26

Назва закладів	1/X 1928 р.		1/I 1933 р.	На 1/I 1934 р.		1/I 1935 р.		1/I 1936 р.	
	1/X 1928 р.	1/I 1932 р.		Всього	В т. ч. на селі	Всього	В т. ч. на селі	Всього	В т. ч. на селі
а	1	2	3	4	5	6	7	8	9
1. Поліклініки . . . . .	221	360	403	449	87	455	83	474	90
2. Амбулаторії . . . . .	2121	2606	2762	2713	2379	2725	2388	2827	2415
3. Медсанпечи . . . . .	—	27	47	52	—	56	—	53	—
4. Медсанпункти та фельдшерські пункти . . . . .	519	1591	2276	3145	1811	3828	2280	3841	н. в.
В т. ч. на фабриках, заводах, шахтах . . . . .	н. в.	н. в.	1070	1380	207	1515	230	1551	н. в.
5. Фізіотерапевтичні заклади (самост. та при інших установах) . . . . .	99	167	194	224	5	225	8	320	21
6. Зубні поліклініки й амбулаторії, відділи та кабінети при лікустановах . . . . .	994	1278	1442	1411	561	1436	512	1518	537
7. Зуботехнічні лабораторії . . . . .	71	150	173	188	н. в.	159	н. в.	209	17
8. Рентгензаклади (самостійні та при лікустановах) . . . . .	128	190	219	246	18	304	27	433	45
9. Соматичні лікарні . . . . .	943	1091	1147	1233	852	1332	927	1372	945
В них ліжок . . . . .	29915	46280	51985	66445	23729	67478	23633	71654	24318
10. Пологові будинки . . . . .	25	32	40	35	6	33	3	35	5
В них ліжок . . . . .	719	1053	н. в.	1024	70	890	19	1095	42
11. Колгоспні пологові будинки . . . . .	—	—	—	—	—	—	—	1104	1104
В них ліжок . . . . .	—	—	—	—	—	—	—	3371	3371
12. Акушерські пункти . . . . .	81	122	нема	відом	остей	131	129	22	22
13. Туберкульозні диспансери . . . . .	118	138	148	156	20	154	18	160	20
14. Венеричні диспансери . . . . .	103	129	143	154	21	158	198	168	26

**Забезпечення населення лікувально - профілактичною допомогою  
за роки 1914—1936**

Табл. 27

Р о к и	Припадало населення				Припадало родильних ліжок на 1000 0 населення
	На один амбулатор- ний заклад	На один стаціонар- ний заклад	На одне ліжко	На одного лікаря	
а	1	2	3	4	5
1914 . . . . .	23450	27292	761	5393	0,36
1928 . . . . .	9832	30622	856	2965	1,37
1933 . . . . .	7401	26126	488	1948	2,53
1935 . . . . .	6967	21786	376	1787	2,51
1936 . . . . .	6843	11718	338	1707	3,81

**Заклади охорони материнства і дитинства та охорони здоров'я дітей  
і підлітків на 1/1 1936 р.**

Табл. 28

Назва закладів	Місто	Село	Разом
а	1	2	3
1. Консультації охорони материнства і дитинства . . . . .	329	414	743
2. Молочні кухні . . . . .	224	139	363
3. Ясла постійні . . . . .	916	973	1889
В них місць . . . . .	43253	29614	72867
4. Ясла сезонні (максимальна кількість за сезон влітку) . . . . .	82	26176	26258
В них місць (в тисячах) . . . . .	2,5	1310,1	1312,6
5. Диспансери охорони здоров'я дітей і підлітків та профамбулаторії . . . . .	86	3	89
6. Родильні будинки . . . . .	30	5	35
В них ліжок . . . . .	1053	42	1095
7. Колгоспні родильні будинки . . . . .	—	1104	1104
В них ліжок . . . . .	—	3371	3371
8. Всіх родильних ліжок (при соматичних лікар- нях, родильних будинках, амбулаторіях та колгоспних родильних будинках) . . . . .	4314	7524	11838
9. Акушерські пункти . . . . .	—	22	22

**Колгоспні родильні будинки**

Табл. 29

а	Число колгоспних родильних будинків
а	1
1/І 1935 р. . . . .	92
1/ІV 1935 р. . . . .	172
1/VII 1935 р. . . . .	402
1/X 1935 р. . . . .	620
1/І 1936 р. . . . .	1082
1/ІV 1936 р. . . . .	1261
1/VII 1936 р. . . . .	1516

### Кадри колгоспних родильних будинків на 1/IV 1936 р.

(в обслідуваних діючих будинках)

Табл. 30

Чисельність прикріплених лікарів . . . . .	614
" акушерок . . . . .	928
" санітарок . . . . .	1104

### Колгоспні родильні будинки за кількістю населення, що вони обслуговують на 1/IV 1936 р.

Табл. 31

Пересічна кількість населення, що припадає на один родильний будинок	Кількість родильних будинків
а	1
До 500 осіб . . . . .	67
500— 999 осіб . . . . .	173
1000—1499 . . . . .	168
1500—1999 . . . . .	135
2000—2999 . . . . .	183
3000—4999 . . . . .	117
5000 і більше . . . . .	49
Невідомо . . . . .	71

### Сітка колгоспних родильних будинків

(на 1/IV 1936 р.)

Табл. 32

Колгоспних родильних будинків всіх . . . . .	1263
обслідуваних . . . . .	1115
з них діючих . . . . .	963
Разом прийнято родів (за весь час існування колгоспних родильних будинків) . . . . .	31645

### Курорти Української курортної управи за 1930—1935 рр.

Табл. 33

Назва курортів	Кількість ліжок в санаторіях		
	1930 р.	1932 р.	1935 р.
а	1	2	3
Одеса . . . . .	3205	5840	5495
Слов'янськ . . . . .	1440	1850	1695
Бердянськ . . . . .	460	605	660
Миргород . . . . .	185	500	600
Гопри . . . . .	160	200	340
Шепетівка . . . . .	—	200	180
Сосновка . . . . .	150	650	600
Київські курорти . . . . .	185	1020	1170
Гадяч . . . . .	135	175	175
Чернігів . . . . .	—	280	—
Березівські мінводи . . . . .	150	250	200
Кирилівка . . . . .	—	—	110
Скадовськ . . . . .	—	275	250
Херсон . . . . .	—	—	200
Качанівка . . . . .	—	—	150
Одеса-пансіонат . . . . .	—	—	625
Всього . . . . .	6070	11845	12450



**Кількість трудящих, що лікувалися в санаторіях Української курортної управи в 1930—1935 рр.**

Табл. 34

	1930	1932	1935
а	1	2	3
Санаторні . . . . .	29946	66583	85556
Курсові . . . . .	9576	20627	16361
<b>Всього . . . . .</b>	<b>39522</b>	<b>87210</b>	<b>101917</b>

**Склад трудящих, що лікувалися в санаторіях Української курортної управи за галузями їх праці**

Табл. 35

Групи трудящих	1933 р.		Групи трудящих	1933 р.		1935 р.	
<b>I. Профспілки, до яких належать трудящі</b>			<b>7. Працівн. радгоспів і МТС</b>	2388	2908		
1. Вугільні та гірнорудні . .	6358	7416	8 Інші спілки . . . . .	25507	29882		
2. Металургійні . . . . .	7374	7445	<b>II. Інші групи трудящих</b>				
3. Машинобудівельні . . . . .	3626	5328	9. Воєннослужбовці . . . . .	2091	2921		
4. Хемічні . . . . .	2147	2634	10. Колгоспники . . . . .	3587	3659		
5. Транспортні . . . . .	2462	5398	11. Інші трудящі . . . . .	2163	2210		
6. Соціально-культурних галузів	7635	6145	12. Діти й підлітки . . . . .	7505	9610		

**Витрати на культурне обслуговування та охорону здоров'я трудящих за державним і місцевим бюджетом УРСР за 1933—1935 рр.**

(в тис. карб.)

Табл. 36

а	1933 р.		1934 р.		1935 р.	
	Всього витрат	В т. ч. нове будівництво та капітальний ремонт	Всього витрат	В т. ч. нове будівництво та капітальний ремонт	Всього витрат	В т. ч. нове будівництво та капітальний ремонт
	1	2	3	4	5	6
<b>A. Витрати на культурне обслуговування</b>						
Початкові школи . . . . .	68244,9	4613,9	70296,4	3014,5	85556,0	616,0
Неповні середні та середні школи . . . . .	262229,9	21310,5	335828,6	28030,1	507582,7	50763,1
Піонеррух та поза-шкільна робота з дітьми	3396,5	151,3	6618,1	474,8	14463,9	2088,6
Дитячі садки та майданчики . . . . .	7355,8	97,2	9794,6	144,5	28196,0	236,8
Установи для дітей шкільного віку . . . . .	33924,3	1064,8	42471,5	1538,4	91379,6	2761,0
Видатки на загально-освітню роботу серед дорослих . . . . .	5511,8	—	6169,7	—	6999,5	—
Будинки культури, червоні кутки та бібліотеки	4802,0	423,6	5367,4	263,9	11375,6	871,7
Будинки колективіста . . . . .	7016,1	822,7	10603,7	1118,9	10589,3	570,1
Клуби, будинки й палаци культури, парки культури та відпочинку	2255,5	434,6	3711,7	1228,1	3496,3	285,9
<b>Б. Витрати на охорону здоров'я . . . . .</b>	<b>471770,0</b>	<b>60800,0</b>	<b>555680,0</b>	<b>64400,0</b>	<b>745898,7</b>	<b>46920,7</b>

## Здача норм ГПО

Табл. 37

Р о к и	Здали норми
З 1931 по 1934 рік . . . . .	322594
За 1934 рік . . . . .	347068
За 1935 рік . . . . .	244954
Всього на 1 січня 1936 року . . . . .	914616

## Фізкультурні споруди на 1 січня 1936 р.

Табл. 38

Т и п и с п о р у д	Кількість
Стадіони . . . . .	41
Спортмайдани типу стадіонів . . . . .	162
Спортмайдани . . . . .	6442
Водні станції . . . . .	129
Кабінети корегіруючої гімнастики . . . . .	8
Кабінети лікарського контролю . . . . .	59
Будинки фізкультури . . . . .	46
Зали фізкультури . . . . .	664
Зимові фізкультбази . . . . .	591

## Найбільші стадіони УРСР

Табл. 39

С т а д і о н и	Міста	Кількість місць для глядачів
1. ім. Балицького . . . . .	Київ	20000
2. ім. Косіора . . . . .	Одеса	15000
3. ім. Балицького . . . . .	Харків	10000
4. ім. Менжинського . . . . .	Дніпропет- ровськ	10000
5. ім. Саркісова . . . . .	Кадівка	10000
6. ім. Балицького . . . . .	Горловка	10000
7. „Металіст“ . . . . .	Харків	10000
8. ім. Косіора . . . . .	Київ	60000 будується

### Капіталовкладання в комунальне господарство та житлове будівництво

(в міл. карб.)

Табл. 40

Роки	В комунальне господарство та на охорону здоров'я	В житлове будівництво
а	1	2
1933 р. . . . .	171,1	189,3
1934 " . . . . .	270,1	271,1
1935 " . . . . .	277,3	280,4

### Склад робітничої сім'ї за 1933—1936 рр.

Табл. 41

	1933 р.	1934 р.	1936 р.
а	1	2	3
Число душ в сім'ї (пересічно) . . . . .	3,81	3,79	3,76
З цього числа тих, що працюють в підприємствах і установах . . . . .	1,29	1,28	1,31

### Зростання прибутку в бюджеті робітничої сім'ї за 1932—1936 рр.

Табл. 42

	Пересічно за місяць на душу в копійках				В % до 1932 р.		
	1932 р.	1934 р.	1935 р.	1936 р.	1934 р.	1935 р.	1936 р.
а	1	2	3	4	5	6	7
Загальна сума прибутку . . . . .	5575	6889	8345	9941	123,6	149,7	178,3
В тому числі:							
1. Основна заробітна плата глави . . . . .	3962	5180	6339	7695	130,7	160,0	194,2
2. Членів сім'ї . . . . .	515	598	918	1051	116,1	178,3	204,1
3. Інші прибутки (другорядні заробітки, премії, соєстрах та інші прибутки) . . . . .	1098	1111	1088	1195	101,2	99,0	108,8

### Зростання витрат у бюджеті робітничої сім'ї за 1932—1936 рр.

Табл. 43

	Пересічні витрати за місяць на душу в копійках				В % до 1932 р.		
	1932 р.	1934 р.	1935 р.	1936 р. (9 міс.)	1934 р.	1935 р.	1936 р. (9 міс.)
а	1	2	3	4	5	6	7
Загальна сума витрат . . . . .	5505	6809	8253	9814	123,7	149,9	178,3
В тому числі:							
Домашнє та громадське харчування . . . . .	3459	4048	5002	5384	117,1	144,7	155,6
Одяг, білизна і взуття . . . . .	595	775	940	1461	130,3	158,0	245,5
Витрати на помешкання, паливо та освітлення . . . . .	303	434	489	610	143,2	161,4	201,3
Витрати на гігієну і лікування . . . . .	25	36	48	79	144,0	192,0	316,0
Інші витрати . . . . .	1123	1516	1774	2280	135,0	158,0	203,0

**Зростання мережі**  
(підприємства системи)

Області	Рок	Електропостачання		Водопостачання		
		Кількість міст, що мають комунальну електромережу	Корисно відпущено електроенергії за рік на освітлення (тис. квт-год.)	Кількість міст, що мають комунальні водогони	Корисно відпущено води за рік (тис. куб. метр.)	
а	1	2	3	4	5	
Київська . . . . .	13	1928	12	2590,8	8	9453,0
		1933	12	6201,0	9	20272,2
		1934	12	5973,9	9	23784,5
		1935	12	7647,6	9	24917,9
Чернігівська . . . . .	11	1928	10	1721,5	4	240,6
		1933	10	нема від.	7	1189,3
		1934	10	2395,9	7	1169,2
		1935	10	3377,4	7	1453,1
Вінницька . . . . .	12	1928	11	2879,8	4	737,8
		1933	11	4922,2	6	1552,0
		1934	11	4818,1	6	1767,2
		1935	11	6651,9	6	2169,2
Харківська . . . . .	20	1928	19	5462,6	9	7401,6
		1933	19	11234,0	10	19112,2
		1934	19	10671,0	10	20951,6
		1935	19	12165,4	10	22537,6
Дніпропетровська . . . . .	10	1928	9	6525,3	5	4431,7
		1933	9	23601,8	6	7539,7
		1934	10	29075,4	7	12918,5
		1935	10	43621,8	7	16048,1
Одеська . . . . .	5	1928	5	12446,5	4	12818,7
		1933	5	нема від.	4	22360,8
		1934	5	29631,5	4	26189,4
		1935	5	36143,8	4	26919,8
Донецька . . . . .	17	1928	8	4696,5	6	936,0
		1933	12	21147,6	12	10848,7
		1934	15	32764,7	12	13261,4
		1935	16	41664,9	13	15188,0
Молдавська . . . . .	3	1928	1	153,1	1	197,2
		1933	1	184,5	2	1001,2
		1934	1	292,5	2	1016,0
		1935	1	309,0	2	1356,8
УРСР . . . . .	91	1928	75	36476,1	41	36216,6
		1933	79	нема від.	56	83876,1
		1934	83	115623,0	57	101057,8
		1935	84	151581,8	58	110590,5

комунального господарства

Наркомгоспу по 91 місту)

Табл 44

Каналізація		Трамваї			Автобуси		Л а з н і	
Кількість міст, що мають каналізацію	Кількість приєднаних домогосподарств	Кількість міст, що мають трамвайне сполучення	Довжина трамвайної колії в переводі на одноколійну (к.м.)	Перевезено пасажирів (млн.)	Кількість міст, що мають автобусне сполучення	Кількість автобусів	Кількість лазень	Зроблено відвідувань за рік (тис. осіб)
6	7	8	9	10	11	12	13	14
1	4594	2	191,4	70,0	1	10	18	1171,9
1	5472	2	208,1	171,8	1	10	20	2606,1
1	5504	2	215,9	191,5	1	24	21	3055,3
1	5542	2	218,1	214,1	2	58	22	3759,7
—	—	—	—	—	—	—	9	242,5
—	—	—	—	—	—	—	10	465,0
—	—	—	—	—	2	6	10	538,2
—	—	—	—	—	2	7	9	589,1
—	—	1	10,5	2,6	3	6	13	384,6
—	—	1	11,3	3,4	3	7	10	761,2
—	—	1	11,3	3,4	3	6	11	1093,0
—	—	1	11,6	6,0	3	9	11	1266,9
2	1757	1	85,9	52,6	2	40	15	1566,4
2	2256	1	137,3	210,9	3	68	17	3064,6
2	2339	1	141,7	251,3	4	41	17	3409,8
2	2398	1	142,3	240,5	4	44	19	3764,2
1	430	1	61,0	36,1	1	16	10	696,2
2	603	2	108,1	76,1	4	34	13	1428,2
2	714	2	122,5	102,6	5	41	15	1741,7
2	827	3	145,0	120,3	7	37	16	1986,6
1	5180	3	281,6	65,5	2	7	11	365,9
1	5362	3	300,2	148,6	3	13	17	1965,9
1	5366	3	301,7	186,3	3	18	16	2483,3
1	5399	3	307,9	204,4	3	23	17	2483,6
—	—	1	11,6	0,3	1	9	9	312,9
1	90	6	116,8	35,3	5	17	12	1520,6
3	239	7	183,8	63,7	7	20	14	1979,9
8	1035	7	215,3	97,7	8	19	18	2214,7
—	—	—	—	—	—	—	2	48,3
—	—	—	—	—	1	2	2	94,6
—	—	—	—	—	2	6	3	166,7
—	—	—	—	—	2	7	4	247,7
5	11961	9	642,0	227,1	10	88	87	4788,7
7	13783	15	881,8	646,1	20	151	101	11906,2
9	14162	16	976,9	798,9	27	162	107	14467,9
14	15201	17	1040,2	883,0	31	204	116	16312,5

### Що читають в робітничих сім'ях з художньої літератури

(% осіб, що читали художню літературу, до загальної кількості облікованих осіб)

Табл. 45

	Робітничі сім'ї					Усі члени ро- бінничої сім'ї	Робітники одиниці
	Члени сім'ї, що працюють			Підлітки, що не працюють			
	Чоловіки	Жінки	Разом	14-15 років	16-17 років		
1	2	3	4	5	6	7	
Всього обліковано осіб . . . . .	3141	1299	4440	372	166	7662	970
1. Мать—М. Горького . . . . .	21,3	24,6	22,3	48,9	50,0	20,3	32,2
2. Детство—М. Горького . . . . .	13,9	17,2	14,8	47,8	43,4	14,1	20,1
3. В людях—М. Горького . . . . .	10,0	10,9	10,2	28,5	22,3	9,5	14,5
4. Евгений Онегин—А. Пушкина . . . . .	21,5	27,0	28,1	33,9	41,6	20,5	29,5
5. Воскресенье—Л. Толстого . . . . .	12,9	20,2	15,0	11,8	25,3	12,7	10,9
6. Война и мир—Л. Толстого . . . . .	13,4	15,6	14,1	18,5	25,3	11,9	16,2
7. Анна Каренина—Л. Толстого . . . . .	9,7	18,6	12,3	14,2	25,3	11,6	10,7
8. Поднятая целина—М. Шолохова . . . . .	17,4	15,6	16,7	28,5	36,7	14,1	29,9
9. Тихий Дон—М. Шолохова . . . . .	25,9	27,1	26,3	32,5	48,2	22,0	40,2
10. Петр Первый—А. Толстого . . . . .	8,1	10,3	10,5	14,0	27,7	9,2	12,6
11. Бруски—Ф. Панферова . . . . .	8,4	10,3	9,0	19,9	25,3	8,1	13,6
12. Цемент—Ф. Гладкова . . . . .	11,9	16,4	13,2	13,4	22,9	10,8	18,8
13. Железный поток—А. Серафимовича . . . . .	8,9	9,2	9,0	21,0	25,9	7,8	17,7
14. Цусима—А. Новикова-Прибоя . . . . .	9,6	8,4	9,3	12,9	20,5	7,6	16,9
15. Разгром—А. Фадеева . . . . .	8,3	12,3	9,3	14,8	22,3	7,7	13,1
16. Чапаев—Д. Фурманова . . . . .	26,9	20,9	25,1	40,3	40,4	20,2	39,1
17. Мятеж—Д. Фурманова . . . . .	8,8	10,0	9,1	13,4	21,7	7,5	12,9
18. Кобзар—Т. Шевченко . . . . .	43,1	37,7	41,5	57,5	65,7	35,7	57,3
19. Фата-Моргана—М. Коцюбинського . . . . .	6,4	12,3	8,1	35,2	45,2	8,6	15,9
20. Борислав сміється—І. Франка . . . . .	9,8	13,3	10,9	39,0	45,2	10,8	17,8
21. Роман Міжгір'я—Івана Ле . . . . .	11,1	18,8	13,4	21,8	31,9	11,5	19,8
22. Бур'ян—Головка . . . . .	8,8	13,6	10,2	30,6	42,8	9,7	21,3

### Наявність власних речей культурного користування в робітничих сім'ях на I/XII 1935 р.

Табл. 46

Назва речей	Робітничі сім'ї			Робітники одиниці		
	Господарства, що мають речі	Кількість речей на 1 господарство	В тому числі, що придбані почи- наючи з 1933 р.	Господарства, що мають речі	Кількість речей на 1 господарство	В тому числі, що придбані почи- наючи з 1933 р.
1. Книги, журнали й брошури . . . . .	76,2	16,68	59,8	45,3	4,38	65,5
2. Твори В. І. Леніна . . . . .	19,8	1,08	69,2	11,3	0,33	64,9
3. „Питання лєнінізму“ Й. В. Сталіна . . . . .	17,4	0,23	81,2	10,2	0,11	76,7
4. Стенографічні відчити партз'їздів, конференцій, пленумів . . . . .	17,0	0,78	79,7	9,2	0,46	81,7
5. Твори М. Горького . . . . .	8,6	0,22	42,5	3,1	0,05	68,1
6. Твори О. С. Пушкіна . . . . .	8,6	0,14	40,1	4,2	0,06	19,2
7. Твори Л. М. Толстого . . . . .	5,3	0,16	29,6	1,6	0,02	77,8
8. Радіо . . . . .	10,9	10,89	68,3	2,2	2,26	93,2
9. Музичні інструменти . . . . .	15,7	20,7 <sup>1)</sup>	50,6	8,5	8,82	73,7
10. Етажерки для книжок . . . . .	10,4	11,2 <sup>1)</sup>	35,7	1,2	1,19	47,8

1) Кількість речей на 100 господарств.

**Витрати часу колгоспників (від 16 до 59 років) в 1934 та 1936 роках**  
(пересічно на 1 особу за добу в годинах і в хвиликах)

Табл. 47

	Чоловіки					Жінки				
	Київська область		Одеська область		Дніпропетров. обл.	Київська область		Одеська область		Дніпропетров. обл.
	1934 р.	1936 р.	1934 р.	1936 р.	1936 р.	1934 р.	1936 р.	1934 р.	1936 р.	1936 р.
	Г. хв.	Г. хв.	Г. хв.	Г. хв.	Г. хв.	Г. хв.	Г. хв.	Г. хв.	Г. хв.	Г. хв.
	1	2	3	4	5	6	7	8	9	10
<b>I квартал</b>										
1) Виробнича праця	6-11	5-36	7-06	6-08	6-17	-25	-12	1-35	1-39	1-36
а) в колгоспі . . . . .										
б) в своєму особистому господарстві . . . . .	-59	1-18	-30	-30	-36	2-51	2-44	1-36	1-23	2-06
в) в підприємствах і установах та кустарно-ремісницька робота . . . . .	-41	-30	1-20	-51	-40	-03	-04	-06	-15	-08
Разом на виробничу працю . . . . .	7-51	7-24	8-56	7-29	7-33	3-19	3-00	3-17	3-17	3-50
2) Обслуговування сім'ї . . . . .	-12	-24	-27	-16	-15	5-29	6-12	6-12	5-44	5-13
3) Навчання і самоосвіта . . . . .	1-15	1-24	-49	1-20	2-00	-28	-30	-16	-36	1-14
4) Громадська робота . . . . .	1-11	-54	-37	-32	-42	-14	-12	-13	-13	-16
5) Переїзди та пересування . . . . .	-52	1-12	1-04	1-04	-54	-40	-48	-37	-46	-40
6) Самообслуговування . . . . .	-25	-38	-27	-23	-29	-29	-37	-33	-27	-29
7) Витрати часу на їжу . . . . .	1-28	1-22	1-08	1-11	1-21	1-30	1-23	1-04	1-11	1-22
8) Відвідування кіно, вистав, прогулки та інші розваги . . . . .	-57	1-00	-41	1-26	-54	-52	1-00	-49	1-09	-51
9) Інший відпочинок . . . . .	1-26	1-42	1-51	2-05	1-19	1-21	1-37	2-15	1-51	1-18
10) Сон . . . . .	7-48	7-36	7-54	8-12	8-23	8-54	8-23	8-33	8-41	8-37
11) Інші витрати часу . . . . .	-35	-24	-06	-02	-10	-44	-18	-11	-05	-10
<b>II квартал</b>										
1) Виробнича праця	8-27	8-00	8-12	7-23	7-50	5-25	3-30	5-20	4-18	4-11
а) в колгоспі . . . . .										
б) в своєму особистому господарстві . . . . .	-55	-54	-50	-50	1-01	3-36	2-48	2-29	2-24	3-24
в) в підприємствах і установах та кустарно-ремісницька робота . . . . .	-50	-54	1-21	1-07	-34	-	-	-07	-13	-09
Разом на виробничу працю . . . . .	10-12	9-48	10-23	9-20	9-25	9-01	6-18	7-56	6-55	7-44
2) Обслуговування сім'ї . . . . .	-21	-12	-11	-17	-10	3-40	3-54	4-04	4-16	3-58
3) Навчання і самоосвіта . . . . .	1-04	-42	1-06	1-11	1-17	-15	-24	-15	-35	-40
4) Громадська робота . . . . .	-31	-30	-35	-30	-28	-06	-06	-11	-14	-11
5) Переїзди та пересування . . . . .	1-10	1-18	1-06	1-08	1-28	-58	1-04	-56	-54	1-06
6) Самообслуговування . . . . .	-32	-25	-12	-31	-34	-30	-31	-12	-26	-32
7) Витрати часу на їжу . . . . .	1-30	1-11	1-18	1-32	1-30	1-23	1-11	1-15	1-25	1-26
8) Відвідування кіно, вистав, прогулки та інші розваги . . . . .	-31	-54	-35	1-34	-49	-32	1-00	-29	1-02	-49
9) Інший відпочинок . . . . .	-33	1-00	1-07	-46	-59	-15	1-24	1-11	-55	-43
10) Сон . . . . .	7-27	7-48	7-05	7-08	7-13	6-56	8-06	7-20	7-04	6-45
11) Інші витрати часу . . . . .	-09	12-	-22	-03	-07	-24	-02	-11	-14	-06

**Робота колгоспників в колгоспі, в своєму особистому господарстві та в інших підприємствах**

(пересічно на 1 дорослого 16-59 років)

Табл. 48

а	Чоловіки							Жінки						
	Днів проживання дома	В дні проживання дома пророблено годин за квартал					Днів відсутності	Днів проживання дома	В дні проживання дома пророблено годин за квартал					Днів відсутності
		В колгоспі	В МТС та інших підприємствах	В своєму господарстві	З того числа				В колгоспі	В МТС та інших підприємствах	В своєму господарстві	З того числа		
					В тваринництві	В рільництві						В тваринництві	В рільництві	
1	2	3	4	5	6	7	8	9	10	11	12	13	14	
<b>Київська область</b>														
1934 р. I квартал . . .	83,0	331	74	36	28	8	7,0	88,2	30	10	133	118	15	1,8
II квартал . . .	85,3	496	68	63	24	39	5,7	89,3	274	8	241	89	152	1,7
III квартал . . .	83,9	551	76	38	18	20	8,1	90,4	334	7	188	98	90	1,6
IV квартал . . .	83,6	383	73	25	21	4	8,4	89,6	109	8	134	115	19	2,4
Разом за рік . . .	335,8	1761	291	162	91	71	29,2	357,5	747	33	696	420	276	7,5
1935 р. I квартал . . .	81,3	331	68	21	20	1	8,7	87,4	21	16	91	90	1	2,6
II квартал . . .	81,0	480	75	39	19	20	10,0	88,2	250	11	207	92	115	2,8
III квартал . . .	81,3	542	83	31	16	15	10,7	89,7	328	13	185	99	86	2,3
IV квартал . . .	81,6	374	83	28	23	5	10,4	88,8	148	9	148	124	24	3,2
Разом за рік . . .	325,2	1727	309	119	78	41	39,8	354,1	747	49	631	405	226	10,9
1936 р. I квартал . . .	80,7	340	80	32	31	1	10,3	87,7	48	10	153	151	2	3,3
II квартал . . .	79,6	452	92	44	25	19	11,4	86,9	257	12	216	122	94	4,1
<b>Одеська область</b>														
1934 р. I квартал . . .	85,3	410	33	15	13	2	4,7	85,9	75	6	85	68	17	4,1
II квартал . . .	84,8	560	45	16	5	11	6,2	87,6	279	9	121	55	66	3,4
III квартал . . .	85,6	586	55	11	4	7	6,4	88,7	309	9	106	69	37	3,3
IV квартал . . .	85,9	385	50	6	5	1	6,1	86,5	99	9	90	85	5	5,5
Разом за рік . . .	341,6	1941	183	48	27	21	23,4	348,7	762	33	402	277	125	16,3
1935 р. I квартал . . .	79,6	420	45	11	9	2	10,4	87,8	76	9	94	84	10	2,2
II квартал . . .	78,2	564	59	18	4	14	12,8	89,2	378	12	120	66	54	1,8
III квартал . . .	79,9	599	73	7	3	4	12,1	89,9	404	8	88	64	24	2,1
IV квартал . . .	78,9	406	55	19	16	3	13,1	88,6	165	10	94	80	14	3,4
Разом за рік . . .	316,6	1989	232	55	32	23	48,4	355,5	1023	39	396	294	102	9,5
1936 р. I квартал . . .	78,2	460	50	13	12	1	12,8	87,9	115	8	106	98	8	3,1
II квартал . . .	76,9	555	62	27	9	16	14,1	88,3	362	9	145	86	59	2,7
<b>Дніпропетровська область</b>														
1934 р. II квартал . . .	85,4	751	43	28	11	17	5,6	88,7	390	8	181	88	93	2,3
III квартал . . .	84,3	696	42	15	5	10	7,7	89,5	409	6	144	86	58	2,5
IV квартал . . .	82,7	528	26	12	8	4	9,3	88,4	149	5	147	122	25	3,6
Разом за 9 місяців . . .	252,4	1975	111	55	24	31	22,6	266,6	948	19	472	296	176	8,4
1935 р. I квартал . . .	79,1	534	38	9	7	2	10,9	83,8	270	18	85	69	16	6,2
II квартал . . .	79,2	641	45	16	2	13	11,8	86,7	386	14	169	84	84	4,3
III квартал . . .	81,5	651	72	5	1	4	10,5	88,5	426	13	125	77	48	3,5
IV квартал . . .	79,3	474	42	12	9	3	12,7	87,2	170	11	141	107	35	4,8
Разом за рік . . .	319,1	2300	197	42	19	22	45,9	346,2	1252	56	520	337	183	18,8
1936 р. I квартал . . .	79,7	452	33	19	16	3	11,3	87,5	110	13	139	130	9	3,5
II квартал . . .	77,5	538	47	28	9	19	13,5	87,6	300	18	181	110	71	3,4



Робота колгоспників в колгоспі за 1934—1936 рр.

(дорослі від 16 до 59 років)

Т а б л. 49

Області та терміни	Чоловіки				Жінки				Дорослі обох статей				
	% колгоспників, що працювали в колгоспі	Працювавшими в колгоспі про- роблено		За 1 день роботи вироб- лено трудовнів	% колгоспниць, що працювали в колгоспі	Працювавшими в колгоспі про- роблено		За 1 день роботи вироб- лено трудовнів	% дорослих колгоспників, що працювали в колгоспі	Працювавшими в колгоспі про- роблено		За 1 день роботи вироб- лено трудовнів	
		Днів за квар- тал	Годин за 1 день роботи			Днів за квар- тал	Годин за 1 день роботи			Днів за квар- тал	Годин за 1 день роботи		
а	1	2	3	4	5	6	7	8	9	10	11	12	
<b>Київська</b>													
1934 рік	I квартал	68,9	58,6	8,57	0,92	15,6	27,4	7,32	0,71	41,0	52,4	8,45	0,90
	II квартал	78,6	68,8	9,36	1,02	67,4	42,7	9,28	0,94	72,8	56,6	9,33	0,99
	III квартал	81,3	72,1	9,84	1,13	73,2	48,5	9,47	0,94	78,4	60,4	9,70	1,06
	IV квартал	74,4	62,6	8,88	1,01	36,1	29,9	8,47	0,87	54,4	53,3	8,78	0,98
1935 рік	I квартал	68,3	60,1	8,72	0,95	13,7	19,9	8,03	0,74	39,9	52,9	8,67	0,94
	II квартал	73,2	70,3	9,70	1,08	63,3	40,9	9,44	0,99	68,1	56,5	9,61	1,05
	III квартал	78,1	73,8	10,03	1,19	70,5	48,5	9,68	0,97	74,1	61,3	9,89	1,10
	IV квартал	70,8	64,8	8,97	1,04	41,8	38,1	8,70	0,87	55,6	54,9	8,89	0,99
1936 рік	I квартал	68,7	62,7	8,68	0,99	23,6	29,1	7,57	0,76	44,8	53,2	8,55	0,96
	II квартал	75,7	68,7	9,62	1,12	65,0	43,1	9,31	0,97	70,3	56,3	9,52	1,07
<b>Одеська</b>													
1934 рік	I квартал	73,2	62,3	9,47	0,90	28,5	33,5	7,66	0,59	50,8	53,7	9,13	0,84
	II квартал	82,6	72,3	10,16	1,01	60,4	44,8	9,82	0,94	70,9	60,4	10,04	0,99
	III квартал	81,4	73,2	10,26	1,04	66,0	48,6	9,67	0,90	73,2	61,7	10,18	0,99
	IV квартал	71,8	62,2	9,16	0,97	38,0	30,5	8,30	0,77	54,3	50,9	8,96	0,90
1935 рік	I квартал	76,4	65,5	9,29	0,94	30,1	30,6	8,07	0,74	54,9	55,1	9,07	0,91
	II квартал	83,7	76,4	10,09	1,05	74,5	50,8	9,89	1,02	78,8	63,2	10,01	1,05
	III квартал	83,1	77,6	10,43	1,15	76,0	52,4	10,28	0,99	79,3	64,7	10,37	1,08
	IV квартал	76,5	65,9	9,17	1,02	50,6	37,0	8,96	0,97	62,7	53,6	9,11	1,01
1936 рік	I квартал	78,3	69,6	9,62	1,08	39,1	33,1	8,91	0,95	57,4	56,4	9,46	1,05
	II квартал	83,3	75,3	10,34	1,18	73,6	48,5	10,10	1,08	78,2	61,8	10,28	1,16
<b>Дніпропетровська</b>													
1934 рік	III квартал	87,3	78,1	10,87	1,03	72,2	57,1	10,20	0,84	80,1	68,2	10,59	0,96
	IV квартал	75,8	71,9	9,98	1,00	40,5	41,6	8,78	0,75	57,6	61,2	9,67	0,93
1935 рік	I квартал	83,1	70,8	10,14	1,01	42,3	40,8	9,11	0,81	59,3	60,6	9,87	0,96
	II квартал	83,6	78,3	10,63	1,17	70,0	55,8	10,07	0,97	76,4	67,7	10,41	1,08
	III квартал	85,7	77,7	10,87	1,22	74,1	57,8	10,35	1,02	79,5	67,6	10,66	1,14
	IV квартал	79,9	69,3	9,63	1,12	53,3	36,5	8,99	0,92	65,9	55,6	9,45	1,06
1936 рік	I квартал	77,4	68,5	9,68	1,12	39,6	33,1	8,61	0,85	57,5	55,7	9,42	1,06
	II квартал	82,7	73,6	10,15	1,22	68,3	45,9	9,50	1,03	75,1	60,4	9,93	1,16

**Розподіл видатків колгоспних кас взаємодопомоги по видах допомоги за 1935 рік (грішми і натурою)**

Всього обслідовано кас . . . . . 1178  
З них кас, де не було ніяких витрат в 1935 р. 141

Табл. 50

Види допомоги	В карбованцях	В %/о до загальної суми витрат
а	1	2
Допомога старим і інвалідам . . . . .	66458	5,0
дітям і сиротам . . . . .	280813	21,0
підчас вагітності та пологів . . . . .	35925	2,7
підчас втрати працездатності . . . . .	50565	3,8
Позика та допомога при тимчасовій нужденності . . . . .	456208	34,0
Участь каси у культ.-побутов. обслугов. колгоспників . . . . .	82345	6,1
Допомога на курортне лікування . . . . .	84037	6,3
Видано допомоги родинам червоноармійців . . . . .	20891	1,6
Витрати на трудовлаштування . . . . .	3503	0,3
Витрачено на організаційні потреби . . . . .	119980	9,0
Інші витрати протягом 1935 р. . . . .	137509	10,2
<b>Всього . . . . .</b>	<b>1338234</b>	<b>100,0</b>

**Витрати колгоспних кас взаємодопомоги на індивідуальну допомогу колгоспникам в 1935 році**

Табл. 51

Види допомоги	Число осіб, що одержали допомогу	Витрачено на одну особу (в карб.)
а	1	2
Допомога старим . . . . .	2826	12,8
Індивід. допомога інвалідам (крім трудовлаштування) . . . . .	1086	22,9
На утримання інвалідів в інвалідних домах . . . . .	79	42,9
Допомога дітям-сиротам (індивідуальна) . . . . .	2599	35,3
підчас вагітності та пологів (індивідуальна) . . . . .	1473	18,7
колгоспникам і колгоспницям підчас тимчасової втрати працездатності . . . . .	2478	18,6
Допомога колгоспникам и колгоспницям при тимчасовій нужденності . . . . .	18106	22,4
Витрати на курортне лікування . . . . .	334	21,6
на надсилку до місцев. будинків відпочинку . . . . .	84	80,0
Допомога родинам червоноармійців . . . . .	1228	16,5
Витрати на трудовлаштування . . . . .	175	11,0

**Витрати колгоспних кас взаємодопомоги на переведення соціально-побутових заходів в 1935 році**

Табл. 52

	Число кас	Сума (в карб.)
	1	2
1. Витрати на організацію та утримання інтернатів дітей-сиріт . . . . .	252	169915
2. Витрати на організацію та утримання колгоспних родильних будинків . . . . .	27	7765
3. Витрати на утримання колгоспних ясел . . . . .	146	45489
4. " " " дитсадків . . . . .	33	10027
5. " " " швіл . . . . .	55	7772
6. " " " лікнепу . . . . .	8	1444
7. " " " інші соцпобутські заходи . . . . .	86	16889
8. " " " утримання власного будинка відпочинку . . . . .	10	665

## ПОЯСНЕННЯ ДО ТАБЛИЦЬ

Вміщені в цій публікації матеріали є в основному підсумками обліково-статистичних робіт Управління народногосподарського обліку УРСР, а за минулі роки—Держплану УРСР і ЦСУ УРСР. Крім того в публікації використані найважливіші матеріали обліку профспілок і відомств. Далі, у поясненнях по окремих розділах і таблицях, зроблено спеціальні зауваження про джерела складання таблиць, якщо це не є матеріали УНГО УРСР або кол. ЦСУ.

### Розділ II

Показники по СРСР в таблицях цього розділу взяті з довідника ЦУНГО Держплану СРСР „Труд в СССР“ за 1935 г.<sup>1)</sup>

Показники по УРСР взяті з дальших розділів цієї публікації.

### Розділ III

Таблиці 1—9. В зв'язку з деякими змінами в методології обліку та в групуванні підприємств і установ по галузях народного господарства, треба прийняти до уваги такі зауваження.

Велика промисловість. Починаючи з 1934 року до цієї галузі включено ремонтні заводи НКШляхів, які до 1934 року проходили по групі „Залізничний транспорт“. До 1931 року по галузі „Велика промисловість“ проходив найманий персонал промислової кооперації, відокремленої з 1932 р. у самостійну галузь. Пожежна охорона підприємств великої промисловості обліковувалась у складі персонала цієї галузі до 1934 р., починаючи з 1935 року пожежна охорона обліковується разом з пожежними командами міст по галузі „Комунальні підприємства“.

Залізничний транспорт. Починаючи з 1934 року ремонтні заводи НКШляхів включаються до галузі „Велика промисловість“. До 1934 р. дані за ремонтні заводи НКШляхів подано у складі галузі „Залізничний транспорт“.

Автогужевий і інший транспорт.— Торгівля поставання і заготівлі. Ці галузі за низку років не цілком можна порівнювати, оскільки у складі цих галузей сталися деякі зміни.

Адміністративно-господарські установи та комунальні підприємства.

<sup>1)</sup> „Труд в СССР“—статистический справочник под редакцией А. С. Попова. Издание ЦУНХУ Госплана СССР и В/о „Союзоргучет“. Москва, 1936 год.

дарського управління, судові установи по обслуговуванню народного господарства (включаючи сільське господарство), видовищні установи, видавництва, установи мистецтв, громадські установи і всі комунальні підприємства (житлова справа, пожежна охорона, гуртожитки, підприємства гігієни, каналізація, впорядкування міст та інш.).

Сільське господарство. Дані по машинотракторних станціях до 1920 року об'єднано разом з радгоспами (їх було невелике число). З 1931 року МТС обліковано окремо.

Таблиці 10—12. Ці таблиці складені, так само як і таблиці 1—9, по підприємствах і установах усіх галузей народного господарства УРСР, облікованих на 1/IV 1935 і 1936 рр.

Таблиці 13 і 21 складені за матеріалами звітності Ради професійних спілок України.

Таблиці 14 і 20 подають дані спеціального обліку національного складу, переведеного УНГО УРСР на 1/VIII 1934 року.

Таблиця 23 вміщує підсумки обліку колишнього НКПраці УРСР.

#### Розділ IV

##### А. Зведені показники по всіх галузях.

1. В усіх таблицях цього розділу IV-А подано відомості за велику, так звану цензову промисловість, до складу якої входять підприємства з кількістю робітників, учнів і молодшого обслуговуючого персоналу не менше 16 при наявності механічного двигуна або не менше 30 без двигуна.

2. Таблиці 1 і 13. Дані за дореволюційні роки (кінчаючи 1917 р.) складені на підставі відчитів кол. фабричної інспекції та Ради в'їздів гірпромисловців Півдня Росії.

3. Згідно з методологією дореволюційного обліку показники за роки 1921—1936 подано з поправкою по сезонних галузях, по яких замість чисельності робітників на 1 січня взято чисельність на момент найбільшого розвитку останнього виробничого сезону.

4. Для порівняльності з дореволюційними показниками за роки 1921—1936 до складу робітників заведено також учнів і молодший обслуговуючий персонал.

Табл. 2. 1) Так само, як і в таблиці 1, робітників подано разом з учнями і молодшим обслуговуючим персоналом, а по сезонних галузях зроблено поправку відповідно до кількості в останній виробничий сезон.

2) До металообробної промисловості з 1935 року додано чисельність робітників по ремонтних заводах НКШляхів і НКВоду, що до 1934 року не входили зовсім у склад промисловості (див. зауваження до розд. III—„Велика промисловість“).

Табл. 3. 1) Див. примітку 2 до табл. 2.

2) До складу хемічної промисловості для порівняльності включено за всі роки жирову, парфумерну, миловарну і сірникову галузі.

Табл. 4. 1) Примітка 1-а до табл. 4 дійсна і для цієї таблиці.

Табл. 6. Усі галузі цієї таблиці, мають такий же склад, як і в табл. 3, за такими винятками: а) Виробництво цегли в цій таблиці подано лише по будівельній цеглі; б) Харчосмакова включає в себе соляну промисловість, яку відокремити не можна.

Табл. 7 і 8. Відсутність даних за 1934 рік по НКХарчпрому, НКМісцевпрому і НКВнуторгу пояснюється тим, що ці відомства виникли протягом 1934 року і на 1/1 1934 р. не існували.

#### Б. Показники по окремих галузях союзної промисловості

Таблиці цього розділу стосуються того ж таки кола промислових підприємств, що й розділ IV-A (див. вказівки до зазначеного розділу).

#### Розділ V

Дані підрозділу А (Зведені показники по місцевій промисловості) відносяться до підприємств, підлеглих НКМісцевпромові та його місцевим органам і трестам.

Дані по окремих галузях, подані в підрозділі Б (Показники по окремих галузях місцевої промисловості) охоплюють промисловість не тільки НКМісцевпрому, а також і інших організацій (НКСоцзабез, Дитяча комісія при ЦВК УРСР, НКОсвіти та інші). Усі ці організації проте є республіканського і місцевого значення.

#### Розділ VI

1. Таблиці цього розділу охоплюють усі будівництва, які мають відокремлені виробничі плани, незалежно від їх розміру. Не включено до обліку в цих таблицях лише дрібне будівництво, що його провадять окремі служби НКШляхів (капітальний ремонт та відбудівні роботи). Усе нове будівництво НКШляхів, а також ремонтні роботи, що провадяться залізничними будівельними організаціями (а не службами), включено до обліку в таблицях цього розділу.

2. Чисельність робітників подається в таблицях цього розділу в окремих випадках — з включенням грабарів та возчиків (на власних конях), в інших випадках — без грабарів і возчиків, в залежності від того як провадився облік.

Для порівняльності в кожній таблиці показники за всі дати обчислені однаково (цебто з включенням або без включення грабарів і возчиків)

#### VII. Праця в радгоспах і МТС

1. В таблицях цього розділу обліковані усі сільсько-господарські підприємства, що відокремлені як самостійні звітні і планові одиниці. Не охоплені цим обліком лише найдрібніші підсобні сільсько-господарські підприємства (приміські господарства, городи, ферми тощо). Тим то в таблицях цього розділу обліковано такі основні категорії підприємств: радгоспи, коопгоспи, племгоспи, держконярні, селекційні станції, різні питомники, учбові сільгоспи, інкубаторні станції, птахівничі ферми, відгодівні пункти і т. ін.

2. До складу МТС при обліку не заводилися самостійні МТМ, як відокремлені у самостійні виробничі одиниці з окремим планом (такі МТМ обліковано як промислові підприємства в таблицях розділу IV „Праця в промисловості“).

Ремонтні майстерні при МТС заведено до обліку разом з МТС.

#### Розділ VIII

Таблиці 1—6 складені за матеріалами перепису керівних і педагогічних працівників шкіл загального навчання, що був переведений на 15 січня 1936 року Народним комісаріатом освіти УРСР. Перепис охопив усі початкові, неповні середні та середні школи і дитячі будинки.

Таблиці 9—16 вміщують підсумки обліку Народного комісаріата охорони здоров'я УРСР. В таблицях 10—16 подані підсумки перепису медичних і фармацевтичних працівників, що був переведений на 1 березня 1935 р. Народним комісаріатом охорони здоров'я в зв'язку з підвищенням оплати медичних працівників згідно Постанови ЦВК і РНК СРСР.

Перепис охопив усіх лікарів, середній медичний і фармацевтичний персонал медично-санітарних установ, науково-дослідних інститутів, водно-санітарного управління та постійних санаторій Української курортної управи (в санаторіях обліковано лише штатних лікарів).

В табл. 16 фармацевтичних працівників розподілено між лікарським і середнім медичним персоналом відповідно до рівня їх освіти.

Таблиці 17—21 складені за даними перепису торговельних працівників на 15 квітня 1935 року, переведеного УНГО УРСР.

Таблиці 22—29 складені за підсумками перепису керівних кадрів і фахівців, що був переведений Народним Комісаріатом земельних справ УРСР на 1 січня 1936 року.

В табл. 23 наслідки цього перепису порівнюються з підсумками аналогічного обліку складу керівних працівників і фахівців, що проводився на 1/XI 1933 р. (УНГО УРСР спільно з наркоматами і організаціями).

Перепис 1/I 1936 року охопив усі підприємства і установи системи НКЗемсправ, включаючи і МТС. Кадри колгоспів цим переписом не були охоплені.

Таблиці 31—36 вміщують підсумки керівних і технічних кадрів МТС на 1/I 1936 р., переведеного УНГО УРСР по 110 МТС.

Таблиці 37—45 складені за даними річних звітів колгоспів за 1935 рік, зібраних Народним комісаріатом земельних справ УРСР.

Таблиці 46—48 вміщують підсумки одноразового обліку провідних кадрів колгоспів, переведеного на 1/I 1936 р. УНГО УРСР по 1043 колгоспах.

#### Розділ IX

Таблиці 26—28 подаються за даними обліку НКОхорони Здоров'я УРСР.

Таблиці 29—32 складені за підсумками одноразового обслідування колгоспних родильних будинків, переведеного УНГО УРСР на 1/IV 1936 року.

Таблиці 33—35 складені за даними річного звіту Української курортної управи за 1935 рік.

Таблиці 37—39 вміщують дані обліку Української управи фізичної культури.

Таблиці 48—51 складені за підсумками щомісячного облідування бюджетів колгоспників по 1820 господарствах Київської, Одеської і Дніпропетровської областей.

Таблиці 52—53 подають деякі підсумки обліку колгоспних кас взаємодопомоги, переведеного УНГО УРСР на 1/І 1936 р.

**Основні видання, де опубліковано дані про чисельність і зарплату робітників за дореволюційний час.**

„Свод отчетов фабричных инспекторов (за каждый год)“. Изд. отдела промышленности Министерства торговли и промышленности. СПб.

„Труд на Украине по данным отчетов фабричных инспекторов за 1900—1915 гг.“ „Статистика Украины“, серия III—Статистика промышленности и труда, вып. 8. Издание Центрального Статистического управления Украины. Харьков, 1922 г.

„Горно-заводская промышленность Юга России за 1900—1915 гг.“ „Статистика Украины“, серия III—Статистика промышленности и труда, вып. 3. Изд. Центрального статистического управления Украины. Харьков, 1922 г.

А. В. Погожев.—„Учет численности и состав рабочих в России“. Изд. Имп. Академии Наук. СПб, 1906 г.

„Численность и состав рабочих Украины по данным первой Всероссийской переписи 1897 г. и исследования А. В. Погожева за 1900—1902 г.г.—„Статистика Украины“, серия III. Статистика промышленности и труда, вып. II. Изд. Центрального статистического управления Украины. Харьков, 1922 г.

„Каменноугольная промышленность“ (за каждый год). „Железородная промышленность“ (за каждый год). „Железная промышленность“ (за каждый год). „Марганцевая промышленность“ (за каждый год). „Соляная промышленность“ (за каждый год). Ежегодные сборники Совета Съездов горнопромышленников Юга России. Харьков.

„Статистические сведения о фабриках и заводах по производствам, не обложенным акцизом в 1900 г.“ Издание отдела промышленности Мин. финансов. СПб, 1903 г.

„Фабрично-заводская промышленность Украины в 1900 г.“ (по данным обследования отдела пр-сти Мин. финансов).—„Статистика Украины“, серия III—Статистика промышленности и труда, вып. 4. Издание Центрального статистического управления Украины. Харьков. 1922 г.

„Статистические сведения по обрабатывающей фабрично-заводской промышленности Российской империи в 1908 г.“ Издание Мин. торговли и промышленности. СПб, 1912 г.

„Фабрично-заводская промышленность Украины в 1908 г.“ (по данным обследования отдела промышленности Мин. торговли и промышленности). „Статистика Украины“,—серия III, статистика промышленности и труда, вып. 5. Издание Центр. статистического управления Украины. Харьков, 1922 г.

„Фабрично-заводская промышленность Украины в 1910—1912 г.г. (по данным обследования отд. промышленности Мин. торговли и промышленности). „Статистика Украины“, серия III—статистика промышленности и труда, вып. 6, издание Центрального статистического управления Украины. Харьков, 1922 г.

„Отчет горного инспектора Юга России“ (за каждый год). Екатеринослав.



„Данные о продолжительности и распределении рабочего времени в промышленных предприятиях, подчиненных надзору фабричной и горной инспекции за 1913 год“. Издание Отдела промышленности Мин. торговли и промышленности. СПб, 1914 г.

„Цены на рабочие руки в сельских хозяйствах частных владельцев в Европейской и Азиатской России в 1910 г. и 1915 г.“ Издание Центрального статистического комитета Мин. внутренних дел. „Статистика Российской Империи“, т. т. 80 и 94. СПб, г.г. 1913 и 1917.

## Інструкція ЦУНГО Держплану СРСР про склад звітнього фонду заробітної плати.

(Додаток до інструкції по заповненню карток з обліку праці і зарплати в 1937 році).

### А. Суми, що входять до складу звітнього фонду заробітної плати.

До складу фонду місячної зарплати входять усі суми, перелічені в розділі А. До складу фонду денної зарплати—усі суми за винятком сум за числами: 20, 21, 22—(цілоденні простої), 23—28, 30, 32.

1. Оплата фактично відробленого урочного і понадурочного часу за основними тарифними ставками (окладами), задільними розцінками (на прямій та прогресивно-преміальній задільщині) або за середнім заробітком, оплата акордних робіт.

2. Надбавки за шкідливість, небезпечність та важкість роботи.

3. Надбавки за вислуження років. Оплата за класність (машиністи і т. ін.).

4. Доплати за кваліфікацію, за навантаження (ненормований робочий час) і т. ін.

5. Доплати задільщикам за відступлення від нормальних умов роботи.

6. Премії за виконання і перевиконання завдання, за зниження процента браку, за скорочення простоїв.

7. Премії за економію палива, електроенергії, сировини, матеріалів і інструментів, премії за зберігання устаткування.

8. Премії, що виплачуються адміністрацією із наданої в її розпорядження для цієї мети певної частини плавного фонду зарплати.

9. Премії, що виплачуються начальникам цехів із частини економії від перевиконання плану зниження собівартості по цеху.

10. Надбавки бригадирам госпрозрахункових бригад за організацію роботи бригад.

11. Процентне винагородження (процент з обороту і т. ін.) незалежно від того, чи виплачується воно як додаток до тарифної ставки або як основна форма оплати праці працівника.

12. Доплата за роботу в понадурочний час.

13. Доплата за роботу в нічний час.

14. Оплата браку (не з вини робітника).

15. Доплата персоналу за навчання учнів на виробництві.

16. Доплати за роботу у віддалених місцевостях.

17. Доплати за роботу в малярійних місцевостях.

18. Оплата льготних годин підлітків.

19. Оплата перерв в роботі матерів, які годують дітей.

20. Оплата невиходів на роботу та перерв у робочий час, зв'язаних з виконанням громадських і державних обов'язків (радянські, партійні і профспілкові з'їзди, територіальні збори, виклики до суду і т. ін.).

21. Оплата відпусток.

22. Оплата простоїв (поточних і цілоденних).

- 23. Квартирні гроші (тим, хто не користується квартирою).
- 24. Комунальні надбавки (тим, хто одержує квартиру за плату).
- 25. Трамвайні і інші проїзні гроші (за проїзд до місця роботи та назад).
- 26. Компенсації за невикористану відпустку.
- 27. Вихідна допомога.
- 28. Столові гроші (на водному транспорті).
- 29. Літературний гонорар.
- 30. Оплата працівників підприємства (установи), відкомандированих для проходження навчання до учбових закладів на термін не більше 1-го місяця, якщо вони лічаться у списковому складі працівників підприємства (установи).
- 31. Надбавки до заробітної плати робітників і службовців, встановлені в зв'язку з відміною карткової системи на хліб, крупу і деякі інші продукти.
- 32. Вартість безплатних комунальних послуг і безплатних натуральних видач.

Примітка: Безплатні натуральні видачі й безплатні комунальні послуги включаються до звітнього фонду заробітної плати: перші—за плановою їх собівартістю, інші—за твердими комунальними ставками.

Відповідно до цього натуральні видачі й комунальні послуги, що видаються за плату, але по цінах низчих за розцінки, вказані вище, підлягають включенню до складу звітнього фонду зарплати лише в розмірі різниці між вказаними розцінками та платою, що стягається.

#### Примітка до всього розділу А.

1. Зарплата учнів включається у звітний фонд зарплати в повному розмірі, незалежно від джерел фінансування за рахунок експлуатаційних коштів, фондів капітального будівництва, спеціальних асигнувань на підготовку кадрів і т. ін.)

2. До складу звітнього фонду заробітної плати входять усі перелічені вище суми, що виплачуються як своїм робітникам, так і стороннім особам, які не перебувають у списковому складі працівників даного підприємства (установи).

3. Суми заробітної плати, що виплачуються стороннім особам (в тому числі квартирникам) обліковуються окремо від сум заробітної плати, що виплачуються своїм працівникам.

4. До основної заробітної плати відносяться елементи, що перелічені в пунктах 1—17, 22, 29 і 31 розділу А цієї інструкції.

Елементи заробітної плати, перелічені в пунктах 18—21, 23—28, 30 і 32 розділу А цієї інструкції, відносяться до додаткової заробітної плати.

5. Суми, що виплачуються стороннім особам, які не значаться в списках працівників даного підприємства (установи), і включають у себе, крім оплати праці працівника, також і оплату належних працівникові матеріалів і інструментів, або оплату інших витрат виробничого характеру, що були у працівника в зв'язку з виконанням дорученої йому роботи (проїзні, поштові витрати тощо), підлягають включенню у відчитний фонд заробітної плати лише в тих випадках, коли вартість зносу інструментів і спожитих матеріалів та сума вказаних вище інших виробничих витрат незначна і виплачувана за роботу сума є в основному оплатою праці працівника (наприклад, оплата точильника, полотерів і т. ін.).

У тих випадках, коли вартість спожитої сировини або інші витрати виробничого характеру настільки значні, що на них треба віднести більш ніж четверть виплачуваної суми, оплата відповідних робіт не підлягає включенню до звітнього фонду заробітної плати (наприклад, оплата склярів із власним склом і т. ін.).

**Б. Суми, що входять до складу звітнього фонду заробітної плати, але підлягають окремому облікові.**

1. Премії, що виплачуються з фондів преміювання за досягнення по виконанню і перевиконанню промфінпланів на підставі соцзмагання і ударництва та з фондів сприяння винахідництву і раціоналізації (Постанова ЦВК і РНК СРСР від 13 серпня 1931 року).

2. Одноразові премії, виплачувані начальниками підприємств і цехів за рахунок наданої у їх розпорядження частини зверхпланового прибутку по підприємству в цілому.

3. Премії, що виплачуються з фондів, утворених від преміальних відрахувань інших відомств.

**В. Суми, що не входять до складу звітнього фонду заробітної плати.**

1. Підйомні й командировочні суми, оплата за використання коней і інструментів, що належать робітникові, та інші види винагороди, що є компенсацією персонала за зроблені ними витрати виробничого характеру.

2. Усякі нарахування на зарплату, що запроваджуються згідно закону, або колективного договору, а саме: нарахування по соцстраху, нарахування на утримання фабзавмісцевкомів, на кадри, на утримання ясел і дитячих будинків.

3. Стипендії і допомога, що виплачується учням, включаючи допомогу робітникам, які відкомандировані для проходження навчання в учбових закладах з відривом від виробництва на строк не більше 1 місяця.

4. Допомога по тимчасовій непрацездатності, що виплачується із фондів соцстраху, хоч би виплата провадилась і через контору підприємства (установи).

5. Компенсації за невиданий спецодяг.

6. Оплата учнів, які проходять виробничу практику (добові квартирні).

## З М І С Т

### I. Вступний розділ

	Стор.
Табл. 1—Основні показники соціалістичного будівництва УРСР . . . . .	3
2—Рух міського населення УРСР (по великих містах) . . . . .	6

### II. Чисельність працівників і заробітна плата по СРСР та УРСР

Табл. 1—Чисельність робітників великої промисловості по СРСР та УРСР в 1929—1936 рр. . . . .	9
2—Чисельність працівників радгоспів по СРСР та УРСР на 1/VII 1935 р. . . . .	9
3—Чисельність працівників по СРСР та УРСР в 1928—1935 рр. . . . .	10
4—Фонди зарплати працівників по СРСР та УРСР в 1928—1935 рр. . . . .	12
5—Підприємства великої промисловості за чисельністю працівників по СРСР та УРСР на 1/I 1936 року . . . . .	14
6—Радгоспи за чисельністю працівників по СРСР та УРСР на 1/VII 1935 р. . . . .	14

### III. Зведені показники чисельності та заробітної плати працівників усіх галузей народного господарства

Табл. 1—Чисельність працівників за 1925—1935 рр. . . . .	17
2—Чисельність працівників по областях УРСР . . . . .	18
3—Пересічна річна заробітна плата працівників за 1925—1935 рр. . . . .	20
4—Пересічна річна заробітна плата працівників по областях УРСР . . . . .	21
5—Фонди заробітної плати працівників за 1925—1935 рр. . . . .	23
6—Фонди заробітної плати працівників по областях УРСР . . . . .	24
7—Чисельність працівників і заробітна плата по наркоматах і організаціях за березень 1935 і 1936 рр. . . . .	23
8—Чисельність працівників по областях на 1/IV—36 р. . . . .	30
9—Розподіл працівників адміністративних та адміністративно-господарських установ за розміром місячних окладів за березень 1936 р. . . . .	35
10—Національний склад працівників у великій промисловості на 1 серпня 1934 року . . . . .	36
11—Національний склад працівників-жінок великої промисловості на 1 серпня 1934 року . . . . .	36
12—Національний склад працівників великої промисловості за галузями промисловості на 1 серпня 1934 року . . . . .	37
13—Національний склад працівників великої промисловості по областях на 1 серпня 1934 року . . . . .	38
14—Національний склад працівників будівництва по областях на 1 серпня 1934 року . . . . .	39
15—Національний склад працівників радгоспів по областях на 1 серпня 1934 року . . . . .	40
16—Національний склад працівників МТС по областях на 1 серпня 1934 року . . . . .	41
17—Кількість жінок в окремих галузях народного господарства в 1926—1936 рр. . . . .	42
18—Чисельність членів профспілок УРСР за 1921—1935 роки . . . . .	42
19—Чисельність і зарплата працівників профспілкових організацій УРСР на 1/IV 1936 року . . . . .	43
20—Ліквідація безробіття в УРСР . . . . .	43

### IV. Праця в промисловості

#### А. Зведені показники по всіх галузях

Табл. 1—Чисельність робітників великої промисловості за 1902—1936 рр. . . . .	48
2—Чисельність робітників великої промисловості за 1914—1936 рр. . . . .	51
3—Чисельність працівників великої промисловості за 1929—1936 рр. . . . .	52

Табл. 4—Зміни чисельності робітників великої промисловості по місяцях 1925—1936 рр. . . . .	58
5—Чисельність працівників великої промисловості по областях за 1933—1936 рр. . . . .	64
6—Чисельність працівників великої промисловості на 1 липня 1936 р. . . . .	68
7—Чисельність працівників великої промисловості по наркоматах і організаціях за 1934—1936 рр. . . . .	71
8—Чисельність працівників великої промисловості по основних промислових наркоматах на 1 січня 1936 року . . . . .	72
9—Підприємства великої промисловості за чисельністю працівників у 1923—1936 рр. . . . .	74
10—Підприємства великої промисловості за чисельністю працівників на 1 січня 1936 р. . . . .	76
11—Жінки у складі працівників великої промисловості на 1 липня 1936 року . . . . .	78
12—Жінки у складі працівників великої промисловості по областях . . . . .	80
13—Жінки у складі робітників великої промисловості за 1914—1935 рр. . . . .	82
14—Молодь 16—23 років у складі робітників великої промисловості в 1930—1936 рр. . . . .	85
15—Молодь 16—23 років в складі всіх працівників великої промисловості в 1930—1936 рр. . . . .	86
16—Прийом та звільнення робітників великої промисловості за 1922—1935 рр. . . . .	90
17—Прийом та звільнення робітників великої промисловості за 1934—1936 рр. . . . .	91
18—Використання робочого часу у великій промисловості за 1922—1935 рр. . . . .	92
19—Використання робочого часу у великій промисловості за 1934—1936 рр. . . . .	97
20—Протяжність нормального робочого дня у великій промисловості в 1928—1935 рр. . . . .	102
21—Задільна оплата праці в промисловості за 1923—1934 рр. . . . .	102
22—Задільна оплата праці в промисловості за 1934—1936 рр. . . . .	103
23—Понадурочна робота робітників великої промисловості за 1924—1934 рр. . . . .	103
24—Понадурочна робота робітників великої промисловості за 1924—1936 рр. . . . .	104
25—Перегляд норм виробки за січень і квітень 1936 р. . . . .	104
26—Виконання задільних норм виробітку у великій промисловості за січень і квітень 1936 р. . . . .	107
27—Пересічні річні заробітки усіх працівників великої промисловості за 1932—1935 рр. . . . .	108
28—Пересічні місячні заробітки великої промисловості за 1934—1936 рр. по місяцях . . . . .	110
29—Пересічні річні заробітки робітників великої промисловості по областях за 1933—1935 рр. . . . .	114
30—Пересічні денні заробітки робітників великої промисловості за 1934—1936 рр. по місяцях . . . . .	116
31—Пересічні денні заробітки робітників великої промисловості за 1925—1935 рр. . . . .	120
32—Пересічні річні заробітки робітників великої промисловості за 1925—1935 рр. . . . .	123

#### Б. Показники по окремих галузях союзної промисловості

##### Кам'яновугільна промисловість

Табл. 1—Чисельність робітників за 1901—1936 рр. . . . .	126
2—Чисельність всіх працівників за 1923—1936 рр. . . . .	126
3—Зміни чисельності робітників по місяцях 1925—1936 рр. . . . .	127
4—Підприємства за чисельністю працівників на 1-ше січня 1936 р. . . . .	127
5—Жінки у складі робітників за 1914—1936 рр. . . . .	128
6—Жінки у складі всіх працівників на 1 липня 1936 р. . . . .	128
7—Молодь 16—23 років у складі робітників в 1930—1936 рр. . . . .	128
8—Молодь 16—23 років у складі всіх працівників в 1930—1936 рр. . . . .	128
9—Прийом та звільнення робітників за 1922—1935 рр. . . . .	129
10—Прийом та звільнення робітників за 1934—1936 рр. . . . .	129
11—Використання робочого часу за 1922—1935 рр. . . . .	129
12—Використання робочого часу за 1934—1936 рр. . . . .	130
13—Задільна оплата праці за 1923—1935 рр. . . . .	130
14—Протяжність нормального робочого дня робітників в 1928—1935 рр. . . . .	130

Табл. 15—	Перегляд задільних норм виробки за січень—квітень 1936 рр. . . . .	131
16—	Виконання задільних норм по професіях березень, вересень та грудень 1935 р. . . . .	131
17—	Виконання норм і заробітна плата по професіях за березень і вересень 1936 р. . . . .	132
18—	Виконання задільних норм по професіях за березень і червень 1936 р. . . . .	136
19—	Системи оплати і заробітна плата робітників по професіях в березні, вересні і грудні 1935 р. . . . .	139
20—	Склад денного фонду зарплати по професіях за 1936 р. . . . .	139
21—	Заробітна плата по системах оплати за 1936 р. . . . .	140
22—	Пересічні місячні заробітки інженерно-технічних робітників у березні, вересні та грудні 1935 р. . . . .	140
23—	Пересічні місячні заробітки інженерно-технічних робітників в березні та червні 1936 р. . . . .	140
24—	Пересічні річні заробітки робітників за 1925—1935 рр. . . . .	141
25—	Пересічні місячні заробітки робітників за 1934—1936 рр. по місяцях. . . . .	141
26—	Пересічні денні заробітки робітників за 1934—1936 рр. по місяцях . . . . .	141
27—	Пересічні річні заробітки всіх працівників за 1932—1935 рр. . . . .	141

#### Залізорудна промисловість

Табл. 1—	Чисельність робітників за 1901—1936 рр. . . . .	142
2—	Чисельність всіх працівників за 1923—1936 рр. . . . .	142
3—	Зміни чисельності робітників по місяцях 1925—1936 рр. . . . .	143
4—	Підприємства за чисельністю працівників на 1 січня 1936 р. . . . .	143
5—	Жінки у складі робітників за 1914—1936 рр. . . . .	144
6—	Жінки у складі всіх працівників на 1 липня 1936 р. . . . .	144
7—	Молодь 16—23 років у складі робітників в 1930—1936 рр. . . . .	144
8—	Приїом та звільнення робітників за 1922—1935 рр. . . . .	145
9—	Приїом та звільнення робітників за 1934—1936 рр. . . . .	145
10—	Використання робочого часу за 1922—1935 рр. . . . .	145
11—	Використання робочого часу за 1934—1936 рр. . . . .	146
12—	Протяжність нормального робочого дня робітників в 1928—1935 рр. . . . .	146
13—	Задільна оплата праці за 1923—1936 рр. . . . .	146
14—	Перегляд задільних норм виробки за січень—квітень 1936 р. . . . .	147
15—	Виконання задільних норм виробки за січень—квітень 1936 р. . . . .	147
16—	Пересічні річні заробітки робітників за 1925—1935 рр. . . . .	147
17—	Пересічні місячні заробітки робітників за 1934—1936 рр. по місяцях. . . . .	148
18—	Пересічні денні заробітки робітників за 1934—1936 рр. по місяцях . . . . .	148
19—	Пересічні річні заробітки всіх працівників за 1932—1935 рр. . . . .	148

#### Хемічна промисловість

Табл. 1—	Чисельність робітників за 1914—1936 рр. . . . .	149
2—	Чисельність всіх працівників за 1923—1936 рр. . . . .	149
3—	Зміни чисельності робітників по місяцях 1925—1936 рр. . . . .	150
4—	Підприємства за чисельністю працівників на 1 січня 1936 р. . . . .	150
5—	Чисельність працівників по областях за 1933—1936 рр. . . . .	151
6—	Жінки у складі робітників за 1914—1936 рр. . . . .	151
7—	Жінки у складі всіх працівників на 1 липня 1936 р. . . . .	152
8—	Молодь 16—23 років в складі всіх працівників в 1930—1936 рр. . . . .	152
9—	Приїом та звільнення робітників за 1922—1935 рр. . . . .	152
10—	Приїом та звільнення робітників за 1934—1936 рр. . . . .	152
11—	Використання робочого часу за 1922—1935 рр. . . . .	152
12—	Використання робочого часу за 1934—1936 рр. . . . .	153
13—	Протяжність нормального робочого дня робітників в 1928—1935 рр. . . . .	153
14—	Задільна оплата праці за 1923—1936 рр. . . . .	153
15—	Перегляд задільних норм виробки за січень—квітень 1936 р. . . . .	154
16—	Виконання задільних норм виробки за січень—квітень 1936 р. . . . .	154
17—	Пересічні річні заробітки робітників за 1925—1935 рр. . . . .	154
18—	Пересічні місячні заробітки робітників за 1934—1936 рр. по місяцях. . . . .	155
19—	Пересічні денні заробітки робітників за 1934—1936 рр. по місяцях . . . . .	155
20—	Пересічні річні заробітки всіх робітників за 1932—1935 рр. . . . .	155

#### Металургія чорних металів

Табл. 1—	Чисельність робітників за 1901—1936 рр. . . . .	156
2—	Чисельність всіх працівників за 1923—1936 рр. . . . .	156
3—	Зміни чисельності робітників по місяцях 1925—1936 рр. . . . .	156
4—	Підприємства за чисельністю працівників на 1-ше січня 1936 року . . . . .	157

Табл. 5—	Чисельність працівників по областях за 1933—1936 рр. . . . .	157
6—	Жінки у складі робітників за 1914—1936 рр. . . . .	157
7—	Жінки у складі всіх працівників на 1 липня 1936 р. . . . .	157
8—	Молодь 16—23 років в складі всіх працівників в 1930 і 1936 рр. . . . .	158
9—	Прийом та звільнення робітників за 1922—1935 рр. . . . .	158
10—	Прийом та звільнення робітників за 1934—1936 рр. . . . .	158
11—	Використання робочого часу за 1922—1935 рр. . . . .	158
12—	Використання робочого часу за 1934—1936 рр. . . . .	159
13—	Протяжність нормального робочого дня робітників в 1928 і 1935 рр. . . . .	159
14—	Задільна оплата праці за 1923—1936 рр. . . . .	159
15—	Перегляд задільних норм виробки за січень—квітень 1936 року. . . . .	160
16—	Виконання задільних норм виробки за січень і квітень 1936 року. . . . .	160
17—	Пересічні річні заробітки робітників за 1925—1935 рр. . . . .	160
18—	Пересічні місячні заробітки робітників за 1934—1936 рр. по місяцях. . . . .	161
19—	Пересічні денні заробітки робітників за 1934—1936 рр. по місяцях. . . . .	161
20—	Пересічні річні заробітки всіх працівників за 1932—1935 рр. . . . .	161

#### Машинобудування і металообробка

Табл. 1—	Чисельність робітників за 1914—1936 рр. . . . .	162
2—	Чисельність всіх працівників за 1923—1936 рр. . . . .	162
3—	Зміни чисельності робітників по місяцях 1925—1936 рр. . . . .	162
4—	Підприємства за чисельністю працівників на 1 січня 1936 року . . . . .	163
5—	Чисельність працівників по областях за 1933—1936 рр. . . . .	163
6—	Жінки у складі робітників за 1914—1936 рр. . . . .	163
7—	Жінки у складі всіх працівників на 1 липня 1936 року. . . . .	164
8—	Молодь 16—23 років в складі всіх працівників в 1930—1936 рр. . . . .	164
9—	Прийом та звільнення робітників за 1922—1935 рр. . . . .	164
10—	Прийом та звільнення робітників за 1934—1936 рр. . . . .	164
11—	Використання робочого часу за 1922—1935 рр. . . . .	165
12—	Використання робочого часу за 1934—1936 рр. . . . .	165
13—	Задільна оплата праці за 1923—1936 рр. . . . .	165
14—	Перегляд задільних норм виробки за січень—квітень 1936 року . . . . .	166
15—	Виконання задільних норм виробки за січень і квітень м-ці 1936 року. . . . .	166
16—	Пересічні річні заробітки робітників за 1925—1935 рр. . . . .	166
17—	Пересічні місячні заробітки робітників за 1934—1936 рр. по місяцях. . . . .	167
18—	Пересічні денні заробітки робітників за 1934—1936 рр. по місяцях. . . . .	167
19—	Пересічні річні заробітки всіх працівників за 1932—1935 рр. . . . .	167

#### Цукрова промисловість

Табл. 1—	Чисельність робітників за 1914—1936 рр. . . . .	168
2—	Чисельність всіх працівників за 1923—1936 рр. . . . .	168
3—	Зміни чисельності робітників по місяцях 1925—1936 рр. . . . .	168
4—	Підприємства за чисельністю працівників на 1 січня 1936 року . . . . .	169
5—	Чисельність працівників по областях за 1933—1936 роки. . . . .	169
6—	Жінки у складі робітників за 1914—1936 роки. . . . .	169
7—	Жінки у складі всіх працівників на 1-ше липня 1936 року . . . . .	170
8—	Молодь 16—23 років в складі всіх працівників в 1930—1936 рр. . . . .	170
9—	Прийом та звільнення робітників за 1922—1935 рр. . . . .	170
10—	Прийом та звільнення робітників за 1934—1936 рр. . . . .	170
11—	Використання робочого часу за 1922—1935 рр. . . . .	171
12—	Використання робочого часу за 1934—1936 рр. . . . .	171
13—	Задільна оплата праці за 1923—1935 рр. . . . .	171
14—	Пересічні річні заробітки робітників за 1925—1935 рр. . . . .	172
15—	Пересічні місячні заробітки робітників за 1934—1936 рр. по місяцях. . . . .	172
16—	Пересічні денні заробітки робітників за 1934—1936 рр. по місяцях. . . . .	172
17—	Пересічні річні заробітки всіх працівників за 1932—1935 рр. . . . .	172

#### V. Праця в місцевій промисловості УРСР

##### А. Зведені показники по місцевій промисловості

Табл. 1—	Чисельність працівників в промисловості НКМП на 1/VII 1935 та 1936 рр. . . . .	177
2—	Пересічні місячні заробітки робітників промисловості НКМП по місяцях за 1935—1936 рр. . . . .	178

#### Швейна промисловість

Табл. 1—	Чисельність робітників за 1925—1936 рр. . . . .	180
2—	Зміни чисельності робітників по місяцях 1925—1936 рр. . . . .	180



Табл.	3—Підприємства за чисельністю працівників на 1-ше січня 1936 року . . .	180
•	4—Чисельність працівників по областях за 1933—1936 рр. . . . .	181
•	5—Жінки у складі всіх працівників на 1 липня 1936 року . . . . .	181
•	6—Молодь 16—23 років в складі всіх працівників в 1930—1936 рр. . . . .	181
•	7—Прийом та звільнення робітників за 1922—1935 рр. . . . .	182
•	8—Прийом та звільнення робітників за 1934—1936 рр. . . . .	182
•	9—Використання робочого часу за 1922—1935 рр. . . . .	182
•	10—Використання робочого часу за 1934—1936 рр. . . . .	183
•	11—Протяжність нормального робочого дня робітників в 1928 і 1935 рр. . . . .	183
•	12—Задільна оплата праці за 1925—1935 рр. . . . .	183
•	13—Пересічні річні заробітки робітників за 1925—1935 рр. . . . .	184
•	14—Пересічні місячні заробітки робітників за 1934—1936 рр. по місяцях . . . . .	184
•	15—Пересічні денні заробітки робітників за 1934—1936 рр. по місяцях . . . . .	184
•	16—Пересічні річні заробітки всіх працівників за 1932—1935 рр. . . . .	184

## Трикотажна промисловість

Табл.	1—Чисельність робітників за 1925—1936 рр. . . . .	185
•	2—Зміни чисельності робітників по місяцях 1925—1936 рр. . . . .	185
•	3—Підприємства за чисельністю працівників на 1 січня 1936 року . . . . .	185
•	4—Чисельність працівників по областях за 1933—1936 рр. . . . .	186
•	5—Жінки у складі всіх працівників на 1 липня 1936 року . . . . .	186
•	6—Молодь 16—23 років в складі всіх працівників в 1930—1936 рр. . . . .	186
•	7—Прийом та звільнення робітників за 1934—1936 рр. . . . .	187
•	8—Використання робочого часу за 1934—1936 рр. . . . .	187
•	9—Пересічні річні заробітки робітників за 1925—1935 рр. . . . .	187
•	10—Пересічні місячні заробітки робітників за 1934—1936 рр. по місяцях . . . . .	188
•	11—Пересічні денні заробітки робітників за 1934—1936 рр. по місяцях . . . . .	188
•	12—Пересічні річні заробітки всіх працівників за 1934—1935 рр. . . . .	188

## Шкіряна промисловість

Табл.	1—Чисельність робітників за 1923—1936 рр. . . . .	189
•	2—Зміни чисельності робітників по місяцях 1925—1936 рр. . . . .	189
•	3—Підприємства за чисельністю працівників на 1 січня 1936 року . . . . .	189
•	4—Чисельність працівників по областях за 1933—1936 рр. . . . .	190
•	5—Жінки у складі робітників за 1914—1936 рр. . . . .	190
•	6—Жінки у складі всіх працівників на 1 липня 1936 року . . . . .	190
•	7—Молодь 16—23 років в складі всіх працівників в 1930—1936 рр. . . . .	191
•	8—Прийом та звільнення робітників за 1922—1935 рр. . . . .	191
•	9—Прийом та звільнення робітників за 1934—1936 рр. . . . .	191
•	10—Використання робочого часу за 1922—1935 рр. . . . .	191
•	11—Використання робочого часу за 1934—1936 рр. . . . .	192
•	12—Протяжність нормального робочого дня робітників в 1928 і 1935 рр. . . . .	192
•	13—Задільна оплата праці за 1923—1934 рр. . . . .	192
•	14—Пересічні річні заробітки робітників за 1925—1935 рр. . . . .	192
•	15—Пересічні місячні заробітки робітників за 1934—1936 рр. по місяцях . . . . .	193
•	16—Пересічні денні заробітки робітників за 1934—1936 рр. по місяцях . . . . .	193
•	17—Пересічні річні заробітки всіх працівників за 1932—1935 рр. . . . .	193

## Взуттєва промисловість

Табл.	1—Чисельність робітників за 1923—1936 рр. . . . .	194
•	2—Зміни чисельності робітників по місяцях 1925—1936 рр. . . . .	194
•	3—Підприємства за чисельністю працівників на 1 січня 1936 року . . . . .	194
•	4—Чисельність працівників по областях за 1933—1936 рр. . . . .	195
•	5—Жінки у складі всіх працівників на 1 липня 1936 року . . . . .	195
•	6—Молодь 16—23 років в складі всіх працівників в 1930—1936 рр. . . . .	195
•	7—Прийом та звільнення робітників за 1922—1935 рр. . . . .	196
•	8—Прийом та звільнення робітників за 1934—1936 рр. . . . .	196
•	9—Використання робочого часу за 1922—1935 рр. . . . .	196
•	10—Використання робочого часу за 1934—1936 рр. . . . .	197
•	11—Задільна оплата праці за 1925—1935 рр. . . . .	197
•	12—Пересічні річні заробітки робітників за 1925—1935 рр. . . . .	197
•	13—Пересічні місячні заробітки робітників за 1934—1936 рр. по місяцях . . . . .	198
•	14—Пересічні денні заробітки робітників за 1934—1936 рр. по місяцях . . . . .	198
•	15—Пересічні річні заробітки всіх працівників за 1932—1935 рр. . . . .	198

## Поліграфічна промисловість

Табл.	1—Чисельність робітників за 1914—1936 рр. . . . .	199
•	2—Чисельність всіх працівників за 1923—1936 рр. . . . .	199
•	3—Зміни чисельності робітників по місяцях 1925—1936 рр. . . . .	199
•	4—Підприємства за чисельністю працівників на 1 січня 1936 року . . . . .	200

5—	Чисельність працівників по областях за 1933—1936 рр. . . . .	200
6—	Жінки у складі робітників за 1914—1936 рр. . . . .	201
7—	Жінки у складі всіх працівників на 1 липня 1936 року . . . . .	201
8—	Молодь 16—23 років в складі всіх працівників в 1930—1936 рр. . . . .	201
9—	Приїом та звільнення робітників за 1922—1935 рр. . . . .	201
10—	Приїом та звільнення робітників за 1934—1936 рр. . . . .	201
11—	Використання робочого часу за 1922—1935 рр. . . . .	202
12—	Використання робочого часу за 1934—1936 рр. . . . .	202
13—	Протяжність нормального робочого дня робітників в 1928 і 1935 рр. . . . .	202
14—	Задільна оплата праці за 1923—1934 рр. . . . .	203
15—	Пересічні річні заробітки робітників за 1925—1935 рр. . . . .	203
16—	Пересічні місячні заробітки робітників за 1934—1936 рр. по місяцях . . . . .	203
17—	Пересічні денні заробітки робітників за 1934—1936 рр. по місяцях . . . . .	203
18—	Пересічні річні заробітки всіх працівників за 1932—1935 рр. . . . .	203

## VI. Праця в будівництві

Табл. 1—	Чисельність працівників у будівництві за типами будівництва за 1930—1935 рр. . . . .	207
2—	Чисельність працівників у будівництві за 1930—1936 рр. . . . .	207
3—	Чисельність працівників у будівництві по наркоматах і організаціях . . . . .	208
4—	Чисельність працівників у будівництві по областях за 1932—1936 рр. . . . .	210
5—	Склад працівників будівництва за статю і віком за 1930—1936 рр. . . . .	210
6—	Чисельність працівників у будівництві по місяцях за 1928—1936 рр. . . . .	212
7—	Жінки в складі всіх працівників будівництва . . . . .	215
8—	Жінки в складі працівників будівництва по областях за 1934—1936 рр. . . . .	215
9—	Приїом та звільнення робітників за типами будівництва . . . . .	215
10—	Плиність робітників у будівництві по кварталах . . . . .	216
11—	Використання робочого часу робітників за типами будівництва . . . . .	216
12—	Використання робочого часу робітників у будівництві за 1934—1936 рр. . . . .	217
13—	Пересічні місячні заробітки робітників будівництва за 1926—1936 рр. . . . .	217
14—	Пересічні місячні заробітки робітників за типами будівництва . . . . .	217
15—	Пересічні місячні заробітки всіх працівників будівництва за 1932—1936 рр. . . . .	218
16—	Пересічні місячні заробітки робітників будівництва по місяцях . . . . .	218
17—	Пересічні місячні заробітки робітників будівництва по наркоматах . . . . .	219
18—	Пересічні місячні заробітки робітників будівництва по областях . . . . .	219
19—	Пересічні денні заробітки робітників будівництва . . . . .	219

## VII. Праця в радгоспах та МТС

Табл. 1—	Чисельність працівників радгоспів за 1930—1936 рр. . . . .	223
2—	Чисельність працівників радгоспів за підлеглістю і напрямком радгоспів в 1935—1936 рр. . . . .	224
3—	Чисельність робітників радгоспів по місяцях за 1932—1936 рр. . . . .	225
4—	Розподіл радгоспів за кількістю працівників на 1 липня 1936 року . . . . .	227
5—	Чисельність працівників у радгоспах по областях та наркоматах за 1934—1936 рр. . . . .	228
6—	Жінки у складі працівників радгоспів . . . . .	230
7—	Жінки у складі працівників радгоспів по наркоматах за 1934—1936 рр. . . . .	230
8—	Жінки у складі працівників радгоспів по областях за 1934—1936 рр. . . . .	231
9—	Плиність постійних та сезонних робітників по місяцях і кварталах в 1932—1935 рр. . . . .	232
10—	Плиність постійних робітників по місяцях в 1935—1936 рр. . . . .	232
11—	Використання робочого часу в радгоспах за 1932—1935 рр. . . . .	233
12—	Використання робочого часу в радгоспах за 1935—1936 рр. по кварталах . . . . .	233
13—	Пересічні місячні заробітки працівників радгоспів за 1932—1936 рр. . . . .	234
14—	Пересічні місячні заробітки постійних робітників радгоспів за підлеглістю і напрямком радгоспів . . . . .	236
15—	Пересічні місячні заробітки сезонних та тимчасових робітників радгоспів за підлеглістю і напрямком радгоспів . . . . .	238
16—	Пересічні місячні заробітки робітників радгоспів по областях . . . . .	240
17—	Задільна оплата робітників у радгоспах в 1926 і 1935 рр. . . . .	241
18—	Задільна оплата робітників у радгоспах НКРадгоспів за 1935—1936 рр. . . . .	241
19—	Чисельність працівників машино-тракторних станцій за 1933—1936 рр. . . . .	242
20—	Жінки у складі працівників машино-тракторних станцій . . . . .	243
21—	Пересічні річні заробітки працівників машино-тракторних станцій за 1933—1935 рр. . . . .	244

## VIII. Радянська інтелігенція й масові кваліфіковані кадри

Табл. 1—Керівні і педагогічні кадри шкіл загального навчання на 15 січня 1936 року . . . . .	247
2—Чисельність керівних і педагогічних працівників шкіл загального навчання по областях на 15 січня 1936 р. . . . .	247
3—Стаж педагогічної роботи працівників шкіл загального навчання на 15 січня 1936 р. . . . .	248
4—Освіта керівних і педагогічних працівників шкіл загального навчання на 15 січня 1936 р. . . . .	249
5—Навантаження учителів міських шкіл на 15 січня 1936 р. . . . .	250
6—Навантаження учителів сільських шкіл на 15 січня 1936 р. . . . .	250
7—Педагогічні кадри вузів на початок 1935-36 учбового року . . . . .	251
8—Педагогічні кадри технікумів на початок 1935-36 учбового року . . . . .	251
9—Кадри охорони здоров'я за 1913—1936 р.р. . . . .	252
10—Склад медичних працівників за посадами на 1-III 1935 р. . . . .	252
11—Склад медичних працівників за стажем на 1-III 1935 року (місто і село разом) . . . . .	252
12—Склад медичних працівників за стажем на 1-III 1935 р. (місто) . . . . .	253
13—Склад медичних працівників за стажем на 1-III 1935 р. (село) . . . . .	253
14—Медичні кадри по областях на 1-III 1935 р. . . . .	253
15—Жінки в складі медичних кадрів на 1-III 1935 р. . . . .	254
16—Заробітна плата працівників охорони здоров'я до і після підвищення ставок у 1935 році . . . . .	254
17—Чисельність торговельних працівників по областях на 15 квітня 1935 р. . . . .	255
18—Жінки у складі торговельних працівників на 15 квітня 1935 р. . . . .	257
19—Стаж торговельних працівників на 15 квітня 1935 р. . . . .	257
20—Пересічна місячна зарплата торговельних працівників у березні 1935 р. . . . .	258
21—Розподіл торговельних працівників за розміром місячної зарплати на 15 квітня 1935 р. . . . .	259
22—Керівний склад працівників системи НКЗемсправ на 1 січня 1936 р. . . . .	260
23—Кількість фахівців сільського господарства системи НКЗемсправ на 1 листопада 1933 р. і 1 січня 1936 р. . . . .	260
24—Фахівці системи НКЗемсправ на 1 січня 1936 р. . . . .	260
25—Розподіл агрономів системи НКЗемсправ за місцем роботи на 1 січня 1936 р. . . . .	261
26—Розподіл інженерів, техніків і механіків системи НКЗемсправ за місцем роботи на 1 січня 1936 р. . . . .	261
27—Розподіл зоотехніків системи НКЗемсправ за місцем роботи на 1 січня 1936 р. . . . .	261
28—Розподіл ветлікарів системи НКЗемсправ за місцем роботи на 1 січня 1936 р. . . . .	262
29—Стаж роботи за фахом фахівців системи НКЗемсправ на 1 січня 1936 р. . . . .	262
30—Чисельність працівників радгоспів за основними професіями за серпень 1936 року . . . . .	262
31—Комбайнери МТС на 1 січня 1936 р. . . . .	263
32—Трактористи МТС на 1 січня 1936 р. . . . .	263
33—Бригадири тракторних бригад МТС на 1 січня 1936 р. . . . .	263
34—Машиністи МТС на 1 січня 1936 р. . . . .	264
35—Шофери МТС на 1 січня 1936 р. . . . .	264
36—Вагарі МТС на 1 січня 1936 р. . . . .	264
37—Голови колгоспів на 1 січня 1936 р. . . . .	265
38—Голови ревізійних комісій колгоспів на 1 січня 1936 р. . . . .	265
39—Рахівники колгоспів на 1 січня 1936 р. . . . .	265
40—Агрономи та полеводи у колгоспах на 1 січня 1936 р. . . . .	266
41—Бригадири рілних бригад на 1 січня 1936 р. . . . .	266
42—Ветфельдшери і зоотехніки у колгоспах на 1 січня 1936 р. . . . .	266
43—Завідувачі молочно-товарними фермами на 1 січня 1936 р. . . . .	267
44—Завідувачі свино-товарними фермами на 1 січня 1936 р. . . . .	267
45—Завідувачі вівце-товарними фермами на 1 січня 1936 р. . . . .	267
46—Конюхи у колгоспах на 1 січня 1936 р. . . . .	268
47—Скотарі у колгоспах на 1 січня 1936 р. . . . .	268
48—Ланкові рілних бригад на 1 січня 1936 р. . . . .	268

## IX. Культура й побут трудящих

Табл. 1—Число шкіл загального навчання і учнів в них за 1914—1936 рр. . . . .	271
2—Число учнів в школах загального навчання за 1924—1936 рр. . . . .	271
3—Число учбових закладів по підготовці кадрів та учнів в них за 1928—1936 рр. . . . .	271

Табл. 4—Кількість студентів у вузах, технікумах і робітфаках за 1914—1936 рр.	271
5—Кількість студентів вузів і технікумів за спеціальністю учбових закладів в 1928—1936 рр.	272
6—Жінки в складі студентів вузів, технікумів і робітфаків за 1928—1936 рр.	272
7—Національний склад студентів вузів і технікумів на 1-І 1936 р.	272
8—Дитячі садки в 1923—1936 рр.	272
9—Дитячі майданчики в 1928—1935 рр.	273
10—Оздоровлення дітей	273
11—Оздоровлення дітей в санаторіях і піонерських таборах	273
12—Видатки на народну освіту	273
13—Структура витрат по вузах і технікумах	273
14—Асигнування на оздоровлення дітей	273
15—Науково-дослідні установи на 1 січня 1936 р.	274
16—Склад наукових працівників за партійністю і статю на 1 січня 1936 року	274
17—Науково-дослідні установи по областях на 1 січня 1936 р.	274
18—Спеціальні бібліотеки, науково-дослідних установ на 1 січня 1936 р.	274
19—Робота музеїв в 1935—1936 рр.	274
20—Газети за 1928—1935 рр.	275
21—Зміст радіомовлення за 1935 р.	275
22—Клубні установи за 1935—1936 рр.	275
23—Устаткування клубних установ на 1 січня 1936 р.	275
24—Мережа кіноустановок в 1922—1936 рр.	275
25—Число трудящих, що відвідали театри УРСР в 1935 р.	276
26—Заклади охорони здоров'я в 1928—1936 рр.	276
27—Забе печення населення лікувально-профілактичною допомогою за роки 1914—1936	277
28—Заклади охорони материнства і дитинства та охорони здоров'я дітей і підлітків на 1-І 1936 р.	277
29—Колгоспні родильні будинки	277
30—Кадри колгоспних родильних будинків на 1-IV 1936 р.	278
31—Колгоспні родильні будинки за кількістю населення, що вони обслуговують	278
32—Сітка колгоспних родильних будинків	278
33—Курорти Української курортної управи за 1930—1935 рр.	278
34—Кількість трудящих, що лікувалися в санаторіях Української курортної управи в 1930—1935 рр.	279
35—Склад трудящих, що лікувалися в санаторіях Української курортної управи за галузями їх праці	279
36—Витрати на культурне обслуговування на охорону здоров'я трудящих за державним і місцевим бюджетом УРСР за 1933—1935 рр.	279
37—Здача норм ГПО	280
38—Фізкульту ні споруди на 1 січня 1936 р.	280
39—Найбільші стадіони УРСР	280
40—Капіталовкладання в комунальне господарство та житлове будівництво	281
41—Склад робітничої сім'ї за 1933—1936 рр.	281
42—Зростання прибутку в бюджеті робітничої сім'ї за 1932—1936 рр.	281
43—Зростання витрат в бюджеті робітничої сім'ї за 1932—1936 рр.	281
44—Зростання мережі підприємств комунального господарства	282
45—Що читають в робітничих сім'ях з художньої літератури	284
46—Наявність власних речей культурного користування в робітничих сім'ях на 1-ХІІ 1935 р.	284
47—Витрати на у колгоспників (від 16 до 59 років) в 1934 та 1936 роках	285
48—Робота колгоспників в колгоспі, в своєму особистому господарстві та в інших підприємствах	286
49—Робота колгоспників у колгоспі за 1934—1936 рр.	287
50—Розподіл витрат колгоспних кас взаємодопомоги по видах допомоги за 1935 рік (грошми і натурою)	288
51—Витрати колгоспних кас взаємодопомоги на індивідуальну допомогу колгоспникам в 1935 році	288
52—Витрати колгоспних кас взаємодопомоги на проведення соціально-побутових заходів в 1935 році	288

### ДО ЧИТАЧІВ

Просимо виправити такі помічені друкарські помилки в публікації „Праця в УРСР“

№№ п/ч	Сторінка	Таблиця	Графа	Рядок	Надруковано	Треба читати
1	31	8	5	6 зверху	105057	83258
2	31	8	7	6 зверху	83258	105057
3	114	29	9	16 знизу	1509	1325
4	162	1	Відомості за 1929, 1931, 1932, 1933 та 1934 рр. подано без електро-технічного машинобудування.			
5	170	26	в	10 знизу	нові переглянуті	старі не переглянуті
6	223	1	7	7 зверху	474,8	462,9
7	223	1	7	22 знизу	60,0	57,8
8	236	14	3	11 знизу	1, 1, 58	113,35
9	296	зміст	—	43 зверху	Заробітки великої промисловості	Заробітки робітників великої промисловості
10	297	зміст	—	6 зверху	Червень 1936 р.	Вересень 1936 р.