

058

В 36

Вой Огесса.

Античная и средневековая

книжка

в оригинале

старинный переплет

на 19 ч. т. г.

ИЗДАТЕЛЬСТВО

J. W. Proctor & Co. Ltd.

РУСТОНЪ ПРОКТОРЪ И К^о ЛТД.

Линкольнъ, Англія.

Одесскій фабричный Складъ

Дерибасовская, № 11, домъ Пуриць.



Паровые
МОЛОТИЛЬНЫЕ
гарнитуры.

Идеальная очистка зерна. ☐ Кольцевая смазка.

Газогенераторные двигатели

НЕФТЯНЫЕ ДВИГАТЕЛИ

СИСТЕМЫ

„Рустонъ-Семи Дизель“



Тракторы для паровой вспашки

Паровые плуги завода „Джонъ Диръ“.

Паровыя машины и центробѣжные насосы.

Каталоги и проспекты высылаются по первому требованію безплатно.

Довѣренный фирмы: инженеръ Р. Яанъ.

ТОРГОВЫЙ ДОМЪ
Юльянъ Гай, Одесса.

Польская, 16. ≡ Телегр. адресъ „ТОЛЭФЕРЪ“. ≡ Телефонъ 149.

ОЛОВО чушковое и прутовое, СВИНЕЦЪ, ЦИНКЪ, МЪДЬ, АНТИМОНІЙ, ФЕРРО-ВОЛЬФРАМЪ, НИКЕЛЬ, АЛЛЮМИНИЙ.

Мѣдный купоросъ, аппараты „Верморель“.

Уголь рядовой, мытый паровичный, кузнечный и коксъ, каменноугольные брикеты
Русско-Бельгійскаго Металлургическаго Об-ва ст. Енакіево.

Желѣзо, Сталь, Проволочное желѣзо, Калиброванное желѣзо, и Сталь, Чугунъ, Литейный графитъ, Газодильно-проволочныя издѣлія, Цементъ, Огнеупорный кирпичъ, Напильники „Никольсона“

Масла минеральныя: цилиндровыя, дизель и газомоторныя, спеціальныя цилиндровыя для перегрѣтаго пара, вазелиновыя, коженныя. Малин и мази.
Фабрика Производства Вакуумъ маселъ А. Эльрихъ и Ко.—Рига.

Главное Агентство Страховаго Т-ва „САЛАМАНДРА“.

Переотправка товаровъ. ≡ Таможенная экспедиція.

ТЕХНИЧЕСКІЙ ОТДѢЛЪ.

Всевозможные Моторы—постоянные и судовые. Паровыя и моторныя суда. Паровые котлы. Краны. Вагоны для электрическаго трамвая. Ремонтъ пароходовъ. Станки всякаго рода. Стальныя отливки. Инструменты. Водоподъемныя сооруженія.

Сельско-хозяйственныя машины и орудія

Проектъекаго Акц. Об-ва фабрики Ф. и І. КОВАРЖИКЪ, Моравія—Австрія.

ОБЩЕСТВО МАННЕСМАНСКИХЪ ЗАВОДОВЪ въ ДЮССЕЛЬДОРФЪ

Mannesmannroehren-Werke, Duesseldorf.

Трубы желѣзныя, мѣдныя, латунныя—безъ шва. Столбы для трамваевъ и электрическаго освѣщенія. Желѣзныя бочки для транспорта кислотъ, спирта, бензина, маселъ. Стальные балоны для сжатыхъ газовъ.

Сюртовскій Машиностроительный Заводъ (Maschinenfabrik Sürth.)

Ледодѣлательныя и хоподильныя машины. Оборудование заводовъ для производства угольной кислоты, амміачныхъ и стѣрныстыхъ газовъ, кислорода, водорода и др. въ сжатомъ видѣ.

□ □ □ □ □ □ □ □ □ □ □

ОБЩЕСТВО НИКОЛАЕВСКИХЪ ЗАВОДОВЪ И ВЕРФЕЙ ВЪ НИКОЛАЕВЪ.

Важнѣйшія производства:

1) Сооруженіе и полное оборудованіе судовъ.

Военныя суда всякаго рода. Землечерпательницы, землекопныя шаланды, ледоколы, буксирные пароходы, грузовые и пассажирскіе пароходы, яхты, катера, баржи, понтоны. Суда съ двигателями ДИЗЕЛЯ (Теплоходы).

2) Паровыя машины.

Паровыя машины съ парораспределеніемъ, гарантирующимъ наименьшій расходъ пара. Морскія машины всякой силы, машинныя станніи, маховики, шкивы, зубчатыя передачи разн. велич. вѣсомъ до 25 тоннъ въ штукъ. Мѣдныя и бронзовыя отливки, разн. части машинъ, трансмиссій и т. п. Паровыя турбины.

3) Моторы ДИЗЕЛЯ.

4) Оборудованіе желѣзныхъ дорогъ и трамваевъ.

Поворотныя круги, стрѣлочныя переводы, сборныя и стальныя литыя крестовины. Вагоны товарныя и спеціальныя, вагоны-цистерны. Запасныя части паровозовъ и вагоновъ.

5) Оборудованіе портовъ.

Ледоколы, землечерпательницы, плавучіе доки, портовые краны.

6) Паровыя котлы.

Котлы горизонтальныя, вертикальныя, трубчатые и водотрубные. Котлы морскіе съ оборотомъ пламени.

7) Оборудованіе желѣзопрокатныхъ заводовъ.

Всякаго рода подъемныя механизмы и краны, станніи для валковъ, части машинныхъ рамъ вѣсомъ до 2000 пуд. въ штукъ, соединительныя валы и т. д., полныя прокатныя станы.

8) Стальное литье.

Зубчатыя колеса, машинныя части вѣсомъ до 7 тоннъ въ штукъ, паровозныя части, крестовины, отливки для судовъ, гребные винты для судовъ, колонны для прокатныхъ станковъ.

9) Поковки и штампованныя части.

Кованые валы, судовыя поковки въ черномъ видѣ и вполнѣ отдѣланныя, вѣсомъ до 1000 пудовъ въ штукъ, машинныя части, штампованныя днища, штампованныя части для паровозовъ, вагоновъ и земледѣльческихъ машинъ.

10) Артиллерійскіе снаряды.

11) Мѣднокотельныя издѣлія.

Резервуары, баки, трубопроводы, холодильники, реторты, мѣдныя трубопроводы, фонари судовые и желѣзно-дорожныя.

ПРЕДСТАВИТЕЛЬСТВО ДЛЯ ОДЕССКАГО РАІОНА

Юльянъ ГАЙ, Одесса

ПОЛЬСКАЯ, № 16. ☐ Телеграф. адресъ: „Толѣферъ Одесса“

■ ■ ■ ■ ■ ■ ■ ■ ■ ■ ■

РУССКІЙ для внѣшней торговли БАНКЪ

учреждень въ 1871 году.

Основной сполна внесенный капиталъ 50.000.000 руб.

Запасн. капиталъ 16.666.000 руб.

Правленіе—въ С.-Петербургѣ, съ городскими Отдѣленіями:

на Калашниковской Биржѣ, на Сѣнной площади и на Васильевскомъ Островѣ.

Отдѣленія въ Россіи: въ Аккерманѣ, Александровскѣ (Екатеринославской губ.), Армавирѣ, Архангельскѣ, Астрахани, Баку, с. Балаковѣ, Барнаулѣ, Ст. Бухарѣ, Ельцахѣ, Великому-Устюгѣ, Винницѣ, Вознесенскѣ, Вологдѣ, Вяткѣ, Евпаторіи, Екатеринбургѣ, Екатеринодарѣ, Елисаветградѣ, Ейскѣ, Имаилѣ, Ишимѣ, Каинскѣ, Камышловѣ, Кіевѣ, Кишиневѣ, Козловѣ, Кокандѣ, Кременчугѣ, Москвѣ, Городское въ Гавриковомъ переулкѣ въ Москвѣ, Нижнемъ-Новгородѣ, Николаевѣ, Ново-Николаевскѣ, Новороссійскѣ, Одессѣ, Омскѣ, Оренбургѣ, Павлодарѣ, Перми, Покровской-Слободѣ, Полтавѣ, Ригѣ, Ромнахъ, Рыбинскѣ, Рязскѣ, Самарѣ, Саратовѣ, Симбирскѣ, Симферополѣ, Сызрани, Томскѣ, Тюмени, Умани, Уфѣ, Херсонѣ, Чистополѣ и Феодосіи.

Агентства въ Россіи: въ Александриѣ, Никополѣ, Саранскѣ и Челябинскѣ.

Отдѣленія за границей: въ Парижѣ, Лондонѣ, Генуѣ и Константинополѣ.

Одесское Отдѣленіе (главное) уг. Пушкинской и Дерибасовской ул., собственный д. № 3-6.

подвѣдомственное ему Городское Отдѣленіе по Успенской ул., № 60, уг. Александровскаго проспекта.

Кромѣ всѣхъ банковыхъ операцій, Одесское Отдѣленіе принимаетъ порученія по покупкѣ и продажѣ хлѣбныхъ продуктовъ и другихъ товаровъ, выдаетъ ссуды и авансы подъ таковыя.

Адресъ для телеграммъ: „РУССЕНБАНКЪ“.

ВСЯ ОДЕССА

АДРЕСНАЯ и СПРАВОЧНАЯ КНИГА ВСЕЙ ОДЕССЫ

съ отдѣломъ

ОДЕССКІЙ УѢЗДЪ

на 1914 г.

Годъ изданія 4-й.

Адресная и Справочная книга „ВСЯ ОДЕССА“ („ОДЕССА“) на сельско-хозяйственной и торгово-промышленной выставкѣ 1911 г. въ Одессѣ была удостоена ОСОБАГО ОТЗЫВА.

Цѣна въ переплетѣ 3 р., съ пересылкой 3 р. 50 к.

ИЗДАТЕЛЬСТВО „ОДЕССКІЯ НОВОСТИ“.

Типографія „ПОРЯДОКЪ“, С. К. Цессарскаго. Успенская, 40.

Державна історична
БІБЛІОТЕКА УРСР

ЕОХ

90

78

50

676
39415

058

Торговый Домъ Яковъ Хаславскій, Одесса.

Контора: Ланжероновская, № 9. ≡ Телефонъ 23-71.

Строительный Отдѣлъ:

С.-Петербургск. Стеклоно-Промышлен. Акціонерное Общество
4 заводовъ стеколъ: Бемскихъ, кровельныхъ,
рифленныхъ, прессованныхъ, цвѣтныхъ и
др. стеколъ, подубѣлыя.

ОДЕССКОЕ ОТДѢЛЕНИЕ

Варшавская Асфальтовая Компанія
и Фабрика Кровельнаго Толя
Варшава

Асфальтовые толевые работы и толь.

ТОВАРИЩЕСТВО
ТЕХНИЧЕСКОЙ РАЗРАБОТКИ ЛѢСНЫХЪ ПРОИЗВЕДЕНІЙ.
Паркетъ и настилка паркета Оржевскихъ
заводовъ
КЛЕВАНЬ—ВАРШАВА.

Акц. О-во Заводовъ Огнеупорн. издѣл.
М. КОВАЛЕВСКІЙ
ЧАСОВЪ - ЯРЪ.

Плитки кермическ. а также ихъ на-
стилка и огнеупорный кирпичъ.

І. ШЕЛЬТЕРЪ и ГИВЕКЕ - ЛЕЙПЦИГЪ
Инжен. М. Вязьменскаго, С.-Петербургъ
≡ **ПОДЪЕМНЫЯ МАШИНЫ.** ≡

Облицован. плитки всѣхъ сортовъ.

Терацитъ и Тераццо: оштукатурка фасадовъ и лѣстницъ.

Азбесто-Цементная Чередица

Заводъ І. ВАЛЬТЕРЪ-РИГА.

Цементъ Новороссійскій Уголь Дом-
бровскій и Лисичанскій.

Всякія казенныя, трамвайныя и
частныя работы,

по асфальтировкѣ, остекленію, по настилкѣ
паркета, плитокъ и черепицы, оштукатуркѣ
фасадовъ.

Торговый Отдѣлъ:

ПРЕДСТАВИТЕЛЬСТВА:
Фабричное Торговое Товарищество
„Р. Кёлеръ и К^о, въ Москвѣ“

Фотографическіе, колоніальные, хозяй-
ственные и аптекарскіе товары.

Компанія САНАГРИ, Лондонъ, Косметика.

Намаганское Торговое Товарищество
Маслобойно-Хлопкового Производства.
Хлопковое масло (вагонами и цистерн.).

Водочный Заводъ
ШТРИТЕРЪ—Москва.
спеціальныя водки.

Д. КОНСТАНТИНОВЪ—МОСКВА
Преемникъ Я. Лагодикъ.
Паровая фабрика конфектъ и шоколада.

Фабрики „ВИСЪ“ Варшава.
АЛЮМИНИЕВАЯ ПОСУДА.

СЛАВЯНСКІЙ СТЕКОЛЬНЫЙ ЗАВОДЪ
„РЕГИНА“
Буылки, банки и ламповыя стекла.

Maison J. & H. GARRES-FOURCHE.
Бордо—Ницца.
≡≡≡ ЛИКЕРЫ. ≡≡≡

Maison LUIT FRERES—Бордо.
Сардины, анчоусы, шоколадъ, горчица.

Maison OTARD DUPUI. ≡ Коньякъ.
Коньякъ (бочками и бутылками).

Филоксероустойчивыя привитыя виноград-
ныя Лозы заграничныхъ фирмъ.

ОТЪ РЕДАКЦІИ.

Редакція Адресной и Справочной книги „Вся Одесса“ въ этомъ году, какъ и въ прошлые годы, приложила всѣ старанія къ тому, чтобы дать строго провѣренный, исчерпывающій матеріалъ.

Въ своей трудной работѣ редакція встрѣтила самое внимательное отношеніе, какъ со стороны административныхъ, такъ и общественныхъ учрежденій, за что и приноситъ имъ свою глубокую благодарность.

Редакція надѣется, что четвертое изданіе Адресной и Справочной книги „Вся Одесса“ встрѣтитъ не меньшее вниманіе со стороны публики, нежели первая.

РЕДАКЦІЯ.

ОБЩЕЕ СОДЕРЖАНІЕ

АДРЕСНОЙ И СПРАВОЧНОЙ КНИГИ „ВСЯ ОДЕССА“.

СПРАВОЧНЫЯ СВѢДѢНІЯ.

Подробныя правила почтовыя и телеграфныя, положеніе о квартирномъ налогѣ, правила паспортныя, линіи электрическаго трамвая въ Одессѣ и проч.

ОТДѢЛЪ АДМИНИСТРАТИВНЫЙ.

Личный составъ правительственныхъ и частныхъ учрежденій гор. Одессы, врачи по спеціальностямъ, акушерки, дантисты, присяжные повѣренныя, художники, архитекторы, общества научныя, просвѣтительныя, благотворительныя и пр., театры и проч.

ОТДѢЛЪ ТОРГОВО-ПРОМЫШЛЕННЫЙ.

Полный списокъ всѣхъ торгово-промышленныхъ предпріятій гор. Одессы (фабрикъ, заводовъ, складовъ, магазиновъ, лавокъ, мастерскихъ), распределенныхъ по роду торговли и производствамъ, списокъ одесскихъ купцовъ по гильдіямъ и торговыхъ домовъ.

АЛФАВИТНЫЙ УКАЗАТЕЛЬ ЖИТЕЛЕЙ Г. ОДЕССЫ.

Адреса жителей г. Одессы съ обозначеніемъ имени, отчества, званія или гильдіи, улицы № дома, свѣдѣній о мѣстѣ службы, занятіяхъ, профессіи, а также №№ телефоновъ.

АЛФАВИТНЫЙ СПИСОКЪ УЛИЦЪ.

Перечень всѣхъ улицъ г. Одессы и ея пригородовъ съ указаніемъ на каждой улицѣ №№ домовъ по порядку (четныхъ и нечетныхъ особо) и ихъ владѣльцевъ, а также полицейскихъ и мировыхъ участковъ и участковъ судебныхъ слѣдователей.

ОДЕССКІЙ УѢЗДЪ.

Административныя учрежденія Одесскаго уѣзда, полный списокъ землевладѣльцевъ Одесскаго уѣзда, школы, торговля Одесск. уѣзда и пр.

С.-Петербургскій МЕЖДУНАРОДНЫЙ КОММЕРЧЕСКІЙ БАНКЪ.

Основной капиталъ 48.000.000 руб.

Запасный капиталъ 27.000.000 руб.

ПРАВЛЕНІЕ ВЪ С.-ПЕТЕРБУРГЪ.

Отдѣленія въ Россіи:

С.-Петербургъ,
на Калашниковъ Биржѣ
(Товарный Отдѣлъ).
Городская контора
на Сѣнной.

Александровскѣ,
Екатеринославск. губ.

Архангельскѣ,

Баку,

Бахмутѣ,

Бердянскѣ,

Варшавѣ,

Вильнѣ,

Виндавѣ,

Вознесенскѣ,
Геническѣ,
Евпаторіи,
Екатеринославѣ,
Елисаветградѣ,
Каховкѣ,
Керчи,
Кіевѣ,
Кишиневѣ,
Кривомъ-Рогѣ,
Курскѣ,
Луганскѣ,
Мелитопольѣ,
Москвѣ,

Николаевѣ,
Одессѣ,
Покровской-Слободѣ
Ростовѣ н-Д.,
Саратовѣ,
Симферопольѣ,
Старомъ-Оскольѣ,
Умани,
Харьковѣ,
Херсонѣ,
Юзовкѣ,
Ялтѣ,
Феодосіи,

Отдѣленія за-границей: въ Парижѣ, въ Брюсселѣ.

Коммисіонерства (Агентства) Банка въ Россіи:

Аккерманѣ,
Барвенковѣ,
Большой-Лепетихѣ,
Большомъ-Токмакѣ,
Глуховѣ,
Гришинѣ-Вокзалѣ,

Джанкоѣ,
Котласѣ,
Кременчугѣ,
Лозовой,
Макѣевкѣ,
Никопольѣ,

Новой-Одессѣ,
Ново-Воронцовкѣ,
Орѣховѣ,
Рѣжицѣ,
Синельникова,

Одесское Отдѣленіе производитъ всѣ банковскія операціи.

С.-ПЕТЕРБУРГСКОЕ ОБЩЕСТВО СТРАХОВАНІЙ

УЧРЕЖДЕННОЕ въ 1858 году.

Основной капиталъ съ резервами свыше Рублей 25.000.000

ОБЩЕСТВО ПРИНИМАЕТЪ:

1) Страхованія отъ огня фабрикъ, заводовъ, всякаго рода строеній, движимыхъ имуществъ, товаровъ и т. д.

2) Страхованія жизни по разнообразнымъ и новѣйшимъ комбинаціямъ для обезпеченія семьи, собственной старости, приданнаго для дѣвушекъ, стипендій для мальчиковъ и проч.

3) Страхованія отдѣльныхъ лицъ отъ всякаго рода несчастныхъ случаевъ, могущихъ приключиться съ застрахованными лицами, какъ при исполненіи ими служебныхъ обязанностей, такъ и въ частной ихъ жизни, внѣ службы: во время путешествій, при желѣзнодорожныхъ поѣздкахъ, въ театрахъ и т. д.

Страхованія отъ несчастныхъ случаевъ служащихъ со включеніемъ риска отъ вооруженныхъ нападеній.

Коллективныя страхованія рабочихъ спеціально отъ профессиональныхъ несчастныхъ случаевъ во всякаго рода промышленныхъ предпріятіяхъ, какъ-то: на фабрикахъ и заводахъ, паровыхъ предпріятіяхъ, постройкахъ, въ сельскихъ хозяйствахъ и т. д.

Спеціально для владѣльцевъ автомобилей: страхованія отъ всякаго рода несчастныхъ случаевъ самихъ владѣльцевъ автомобилей, шоферовъ и сѣдоковъ автомобиля; кромѣ того, страхованія гражданской ответственности владѣльцевъ автомобилей за несчастные случаи съ третьими лицами.

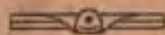

ПРАВЛЕНІЕ ОБЩЕСТВА находится въ С.-Петербургѣ, Невскій просп., собств. домъ № 5.

АГЕНТСТВА ВО ВСѢХЪ ГОРОДАХЪ ИМПЕРІИ.

Въ ОДЕССѢ Главное Представительство Общества помѣщается при Отдѣленіи С.-Петербургскаго Международнаго Коммерческаго Банка, по Дерибасовской ул., № 8. ☐ Телефонъ № 6-97.

АГЕНТСТВА:

- 1) Банкирскій Домъ Бр. КУССИСЪ, Дерибасовская № 14, телеф. 5-40.
- 2) Контора В. ШТЕРНЪ, Екатерининская ул., соб. д. № 6, телеф. 1-95.

Русско-Азіатскій Банкъ

Основной капиталъ 45.000,00 р. ≡ Запасной капиталъ 19.000.000 р.

Правленіе въ С.-Петербурѣ.

ОТДѢЛЕНІЯ И АГЕНТСТВА ВЪ РОССІИ:

Андижанъ,
Армавиръ,
Астрахань,
Асхабадъ,
Баку,
Балашовъ,
Барнаулъ,
Батумъ,
Бійскъ,
Благовѣщенскъ,
Борисоглѣбскъ,
Бутурлиновка,
Старая-Бухара,
Бѣжецкъ,
Верхнеудинскъ,
Вильна,
Витебскъ,
Владивостокъ,
Владикавказъ,
Воронежъ,
Вѣрный,
Гомель,
Дальній,

Дербентъ,
Ейскъ,
Екатеринбургъ,
Екатеринодаръ,
Елецъ,
Ефремовъ,
Ирбитъ (во вр. ярм.
съ 25/1 по 25/2),
Иркутскъ,
Казань,
Кашгаръ,
Керки,
Кишиневъ,
Козловъ,
Кокандъ,
Красноярскъ,
Кронштадтъ,
Куанчендзы,
Кульджа,
Кяхта,
Либавъ,
Маргеланъ,

Маріуполь,
Мерзъ,
Минскъ,
Москва,
Гаарик. пер.
Наманганъ,
Нижи.-Новгородъ,
(во время ярм.),
Николаевскъ н/Ам.,
Новозыбковъ,
Новый Ургенчъ,
Ново-Николаевскъ,
Новороссійскъ,
Новочеркасскъ,
Одесса,
Омскъ,
Орель,
Пенза,
Петровскъ Дагест.,
Покровская Слоб.,
Прилуки,
Стан. Прохладная,

Рига,
Рославль,
Ростовъ н/Д.,
Рыбинскъ,
Самаркандъ,
Самара,
Саратовъ,
Семипалатинскъ,
Сочи,
Срѣтенскъ,
Старый Осколь,
Ташкентъ,
Тверь,
Туапсе,
Хабаровскъ,
Хайларъ,
Харбинъ,
Харьковъ,
Херсонъ,
Чита,
Чугучакъ,
Якутскъ.

ОТДѢЛЕНІЯ И АГЕНТСТВА ЗАГРАНИЦЕЮ:

Бомбай,
Гонконгъ,
Юкогама,

Калькута,
Лондонъ,
Ньючангъ,

Парижъ,
Пекинъ,
Тянь-Цзинъ,

Ханькоу,
Чифу,
Шанхай.

ОДЕССКОЕ ОТДѢЛЕНІЕ.

Ришельевская, 8, собственный домъ.

Кромѣ всѣхъ банковыхъ операций, Одесское Отдѣленіе принимаетъ порученія по покупкѣ и продажѣ хлѣбныхъ продуктовъ и др. товар.,
выдаетъ ссуды и авансы подъ таковыя.

Сдаются въ наемъ СЕИФЫ въ нестораемой кладовой отъ 7 руб. въ годъ.

Помѣщеніе безопасныхъ ящиковъ открыто отъ 9 час. утра до 6 час. веч.

Адресъ для телеграммъ: „СИНОРУСЪ“.

Русскій ТОРГОВО-ПРОМЫШЛЕННЫЙ БАНКЪ

Правленіе въ С.-Петербургѣ, Большая Конюшенная, 27.

Основной капиталъ 35.000.000 р.

Запасный „ свыше 9.000.000 р.

ОДЕССКОЕ ОТДѢЛЕНІЕ

Ланжероновская, № 24.

Производитъ всѣ разрѣшенныя уставомъ Банка операціи

ОТДѢЛЕНІЯ:

въ С.-Петербургѣ по Каменоостровскому просп., 32, на Петербургской сторонѣ, по Большому просп., № 44, по Садовой ул., № 57-42, на Васильевск. Островѣ, 6-я лин., № 28-29, Литейный просп., № 32, Обводный кан., 142-16, на Выборгской сторонѣ, Б.-Сампсоніевскій просп., № 16. Контора при Калашниковской хлѣбной биржѣ.

Въ Армавирѣ, Астрахани, Аткарскѣ, Саратовск. губ., Баку Балаковѣ, Балашовѣ, Бендерахъ, Бердичевѣ, м. Бершади, Подольск. губ., Богородскомъ, Болградѣ, Бугульмѣ, Бугурусланѣ, Бузулукѣ, Бѣльцахъ, Бѣлой Церкви, с. Базарномъ Карабулакѣ, Саратовск. губ., Виндавѣ, Винницѣ, Вольскѣ, Гергіевскѣ, Голтѣ, Дубно, пос. Дубовкѣ, Саратовск. губ., Егорьевскѣ, с. Екатериненштатѣ. Сам. г., Екатеринодарѣ, Елабугѣ, м. Жмеринкѣ, Подольск. губ., Камышинѣ, Каменецъ-Подольскѣ, Касимовѣ, Кирсановѣ, Козловѣ, Кустанаѣ, Тургайской обл., сл. Кинель Черкасск., Самарск. губ., Ковелѣ, Волынск. губ., Мелекесѣ, Міассѣ, Михайловѣ, Моршанскѣ, Москвѣ, Майкопѣ, Кубанск. обл., Муромѣ, Нижнемъ-Новгородѣ, Новороссійскѣ, сл. Николаевск., Астрахан. г., Николаевскѣ, Самарской губ., Одессѣ, Оренбургѣ, Орскѣ, Оренбургской губ., селѣ Павловскѣ, Нижегород. губ., Пензѣ, Петровскѣ, Саратовск. губ., Петропавловскѣ, Покровской Слободѣ, Самарск. губ., Разсказовѣ, Рязскѣ, Рязани, Самарѣ, Саратовѣ, Сердобскѣ, Симбирскѣ, Сквирѣ, Кіевск. губ., м. Смѣлѣ, Кіевск. губ., Ставрополѣ (Кавк.), Скопинѣ, Ряз. г., с. Сорочинскомъ, Сам. г., Тамбовѣ, Тирасполѣ, Троицкѣ, Оренбургской губ., Тульчинѣ, Подольск. губ., Умани, Уральскѣ, Хвалынскѣ, Саратовск. губ., Царицынѣ, Царскомъ Селѣ, Черкассахъ, Кіевск. губ., Челябинскѣ.

Отдѣленія за границей: въ Лондонѣ и Парижѣ.

Бессарабско-Таврической ЗЕМЕЛЬНЫЙ БАНКЪ

Дѣйствія открыты 30 Октября 1872 г.

Учрежденъ для выдачи ссудъ подь залогъ
недвижимой собственности въ губерніяхъ:

Бессарабской, Подольской, Таврической, Херсонской, Курляндской, Эстляндской, Керчь-Еникальскомъ и Одесскомъ градоначальствахъ и въ городахъ: Екатеринославѣ, Бахмутѣ, Павлоградѣ, Александровскѣ и Никополѣ Екатеринославск., Митавѣ и Либавѣ Курляндской и Ревелѣ Эстляндской губерній.

Ссуды выдаются долгосрочныя въ размѣрѣ не свѣше 60% и краткосрочныя въ размѣрѣ не свѣше 45% оцѣночной стоимости имущества. Долгосрочныя ссуды подь залогъ земельныхъ имуществъ выдаются на различные сроки отъ 10 лѣтъ до 66 лѣтъ 2 мѣс.; подь залогъ городскихъ имуществъ на сроки отъ 10 лѣтъ до 38 лѣтъ 4 мѣс. Краткосрочныя ссуды выдаются на сроки отъ 1 года до 3 лѣтъ.

Правленіе Банка находится въ Одессѣ:

Херсонская, 25.

Азовско-Донской Коммерческій Банкъ.

Основной капиталъ 50.000.000 руб.
Запасный и резервный капиталы свыше 32.250.000 руб.

Правленіе въ С.-Петербургѣ, Морская, 5.

Отдѣленіе въ Одессѣ: Ришельевская, 9/а, соб. домъ.

ОТДѢЛЕНІЯ:

Въ С.-Петербургѣ при Калашниковской Биржѣ, Въ Александровскѣ (Екатериносл. губ.), Армавирѣ (Кубанск. обл.), Астрахани, Бахмутѣ (Екатериносл. губ.), Бердянскѣ (Таврич. губ.), Большомъ Токмакѣ (Таврич. губ.), Старой Бухарѣ, Варшавѣ, Вильнѣ, Владикавказѣ (Терск. обл.), Воронежѣ, Геническѣ (Таврич. губ.), Георгіевскѣ (Терск. обл.), Грозномъ (Терск. обл.), Ейскѣ (Обл. Войска Донского), Екатеринодарѣ (Кубанск. обл.), Екатеринославѣ, Елисаветполѣ, Житомирѣ, Казани, Каменской (Обл. Войска Донского), Керчи (Таврич. губ.), Кибартахъ (Верхболово), Кисловодскѣ (Терск. обл.), Кривомъ-Рогѣ (Херсонск. губ.), Кутаисѣ, Либавѣ (Курляндск. губ.), Лодзи (Петроковск. губ.), Луганскѣ (Екатериносл. губ.), Майкопѣ (Кубанск. обл.), Мариуполѣ (Екатериносл. губ.), Мелитополѣ (Таврич. губ.), Минскѣ-губ., Могилевѣ-губ., Москвѣ, Нижнемъ-Новгородѣ, Никополѣ (Екатериносл. губ.), Новороссійскѣ (Черноморск. губ.), Одессѣ, Оренбургѣ, Пинскѣ (Минск. губ.), Поти (Кутаисск. губ.), Пятигорскѣ (Терск. обл.), Ригѣ, Ревелѣ, Ровнѣ (Волинск. губ.), Ромнахъ (Полтавск. губ.), Ростовѣ н/Д., Самаркандѣ, Самарѣ, Саратовѣ, Симферополѣ, Славянскѣ (Харьковск. губ.), Ставрополѣ-губ., Сумахъ (Харьковск. губ.), Сухумъ-Кале (Кутаисск. губ.), Таганрогѣ, Ташкентѣ, Тифлисъ, Харьковѣ, Царицынѣ (Саратовск. губ.), Эривани, Юзовкѣ (Екатериносл. губ.), Ялтѣ (Таврич. губ.) и Феодосіи (Таврич. губ.).

Коммиссіонерства:

Въ Кимрахъ (Тверск. губ.), Мервѣ (Закаспійской обл.),

Безопасные ящики (Сейфы).

Земскій Банкъ

ХЕРСОНСКОЙ ГУБЕРНІИ.

ОДЕССА, Садовая ул., соб. домъ № 3. Основанъ въ 1864 году.

Херсонскій Банкъ—учрежденіе взаимно-кредитное, всѣ заемщики его солидарно отвѣчаютъ всею совокупностью своихъ имѣній за исправную уплату процентовъ и погашеній по закладнымъ листамъ.

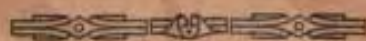

ОПЕРАЦИИ БАНКА РАСПРОСТРАНЯЮТСЯ
на Херсонск., Бессарабск., Екатерин. и Таврич. губерніи.

Съ 1-го сентября 1895 г. Херсонскій Банкъ выдаетъ ссуды исключительно $4\frac{1}{2}\%$ закладными листами, срокомъ на $38\frac{1}{2}$ лѣтъ, взимая по ссудамъ роста $4\frac{1}{2}\%$, погашенія 1%, а всего $5\frac{1}{2}\%$ и кромѣ того въ первые два года еще по $\frac{1}{4}\%$ на образованіе запаснаго капитала. Размѣръ платежей постепенно
• • • • • уменьшается, по мѣрѣ накопленія прибылей. • • • • •

Въ залогъ принимается исключительно земля, пространствомъ не менѣе 50 десятинъ удобной земли въ одной окружной межѣ.

Предсѣдатель Правленія Банка Е. И. ЭЛІАТЬ.

ДИРЕКТОРЫ:

В. Н. Антоновичъ, И. Л. Байеръ, А. А. Браунеръ, Г. А. Карра, А. И. Нестеренко, Д. Е. Стражеско.

„ЖИЗНЬ“

**Россійское Общество застрахованія капиталовъ и доходовъ,
учрежденное въ 1835 году,**

старѣйшее въ Россіи Общество, занимающееся
исключительно и специально страхованіемъ
жизни, принимаетъ страхованія

со льготой ненарушимости

(продленіе полисовъ), т. е. лицо, уплатившее
премію за 3 года или болѣе, остается застрахо-
ваннымъ въ теченіе продолжительнаго времени
въ полной первоначальной страховой суммѣ,
безъ дальнѣйшаго платежа преміи.

Капиталь Общества составляетъ свыше 45.000.000 руб.

Съ 1835 по 1912 г. включительно
Общество уплатило капиталовъ и доходовъ
около 65.500.000 руб.

**Контора Главнаго Агентства помѣщается
въ г. Одессѣ по Елисаветинской ул., № 23 (уг. Преображенской),
въ собственномъ домѣ Общества.**

Телефоны: Контора Главнаго Агентства 1-55.
Кабинетъ Главнаго Агента 41-50.

■■■■■

Интеллигентныя и дѣятельныя лица могутъ имѣть постоянное
занятіе въ качествѣ агентовъ Общества.

■■■■■

Главный представитель Общества по Одесскому округу

Н. Е. ФРУМКИНЪ.

СОЕДИНЕННЫЙ БАНКЪ

ПРАВЛЕНІЕ въ МОСКВѢ.

Кузнецкія мостъ соботвенный домъ.

Условный текущій счетъ въ Одесск. Конторѣ Государствен. Банка № 616.

Складочный капиталъ 30.000.000 руб.

Отдѣленія: Европейская Россія: Ахтырка, Баку, Балта, Батумъ, Бобруйскъ, Брестъ-Литовскъ, Брянскъ, Бѣлгородъ, Вильно, Витебскъ, Владимиръ губ., Вологда, Вязьма, Глуховъ (Черниг. г.), Голта (Херс. г.), Гомель, Двинскъ, Екатеринбургъ, Елецъ, Елисаветградъ, Ефремовъ, Житомиръ, Иваново-Вознесенскъ, Калуга, Каменецъ-Подол., Кинешма, Кирсановъ, Кишиневъ, Кіевъ, Ковно, Кострома, Кременчугъ, Курскъ, Лебединъ (Харьк. г.), Либава, Лианы, Липецкъ, Лозовая (Екатер. г.), Могилевъ г., Могилевъ-Под., Николаевъ (Херс. г.), Новгородъ, Новозыбковъ, Одесса, Орелъ, Орша, Павлоградъ, Пенза, С.-Петербургъ, Полтава, Прилуки (Полтав. губ.), Проскуровъ, Ревель, Рыльскъ, Рязань, Саранскъ, Саранулъ, Севастополь, Скопинъ, Смоленскъ, Сольцы (Псковск. губ.), Старая-Русса (Новгор. г.), Стародубъ, Сумы, Тамбовъ, Тула, Херсонъ, Челябинскъ, Черкассы, Черниговъ, Ярославль. **Азіатская Россія:** Бухара, Кокандъ. **Иностранныя:** Берлинъ, Данцигъ, Кенигсбергъ.

Городскія отдѣленія: въ Москвѣ: 1) Арбатъ, 2) Верхніе Торговые Ряды, 3) Никольская; въ С.-Петербургѣ, въ Кіевѣ—на Подоль.

Агентства: въ Болховѣ—Орловск. губ., Бѣлополь—Харьк. губ., Гайсинѣ Под. губ., с. Инжавиньѣ—Тамб. губ., Изюмѣ—Харьк. г., Ново-Украинкѣ—Херс. губ., Полоцкѣ—Витебск. губ., Самаркандѣ, с. Спась-Клепикахъ—Рязанской губ., Старокопанинскѣ—Волинской губ., Сычевкѣ—Смоленской губ., Гагры, Копетопѣ, Золотоношѣ.

ОДЕССКОЕ ОТДѢЛЕНІЕ

(РИШЕЛЬЕВСКАЯ УЛ. УГ. ЛАНЖЕРОНОВСКОЙ, ПРОТ. ГОРОД. ТЕАТРА).

Производитъ всѣ банковыя операціи и принимаетъ для комиссіонной продажи сельскохозяйственныя продукты и другіе товары, съ выдачей ссудъ.

въ подземной ланцирной кладовой банка отдаются ящики (сейфы) для пользованія публики.

2-ое Одесское Общество Взаимнаго Кредита

Греческая ул., № 20.

ПРОИЗВОДИТЬ

ВСѢ БАНКОВЫЯ ОПЕРАЦІИ.

ТЕЛЕФОНЫ:

8-49 Общій. = 7-63 Пред. Правлен. = 5-74 Членъ Правлен.

68-47 Секретаріатъ и бухгалтерія. = 48-52 учетъ, инкассо,

спец. и текущ. счета и касса.

КАДБУРИ



Фабричная марка

ГЛАВНОЕ ПРЕДСТАВИТЕЛЬСТВО
и складъ англійскаго ШОКОЛАДА и КАКАО
КАДБУРИ.

Генеральные Представители

ДЖОНЪ ВЕБСТЕРЪ и К^о.

ОДЕССА, Колодезный пер., домъ № 4.

Телефонъ № 48-84.

Почтовый ящ. № 212.

Телеграммы „ПОЛОТНО“.

ТОРГОВЫЙ ДОМЪ
З. Я. ВЕЙЦЕРЪ

ОДЕССА, ул. Жуковскаго, № 32. ☎ Телефонъ 28-71.

Камышъ для оплетанія стульевъ, производ-
ства корзины и плетеной мебели. **Бамбукъ** всѣхъ родовъ и принадлежности для произ-
водства бамбуковой мебели.
ОТДѢЛЬНЫЯ ЧАСТИ для составленія дѣтскихъ колясокъ.

Инструменты и матеріалы для корзиночнаго и бамбуковаго производ-
ства. Щетина китайская и всевозможныя травы для щеточнаго произ-
водства. Бамбуковыя удилища для рыбной ловли. Раффія для садоводства.
Мочалки кокосовыя, губка, люфа, издѣлія изъ нея, туфли для купанья,
зубочистки деревянные и изъ перьевъ для аптекарскихъ магазиновъ. **Китай-
скіе и Японскіе галантерейные товары**, какъ то: ковры, цыновка, бу-
мажныя салфетки, кежимоны (пано), лакированныя шкатулки, ширмочки,
фарфоров. чашки, чайники, вазы для цвѣтовъ, вѣера шелковые, плетенные,
пальмовыя и пр. **Корзинки** изъ японской маты. Камышевыя выбивалки.
Морская трава. Фибра для чемодановъ.

ЦѢНЫ ОПТОВЫЯ, ВНѢ КОНКУРРЕНЦІИ.

Счетоводные Курсы
Ө. В. ЕЗЕРСКАГО

С.-ПЕТЕРБУРГЪ, Невскій 43. ☎ Телефонъ 22-70.

МОСКВА, Б.-Тверская 16. ☎ Телефонъ 22-63.

СВѢДѢНІЯ СООБЩАЮТСЯ ЛИЧНО И ВЫСЫЛАЮТСЯ ПОЧТОЮ БЕЗПЛАТНО.

Высшія награды: Большая серебряная медаль на сельско-хозяйственной выставкѣ въ Пензѣ
1898 г. Серебряная медаль МИНИСТЕРСТВА ФИНАНСОВЪ за систему
счетоводства. Золотая медаль на Франко-Русской выставкѣ въ Петербургѣ 1899 г.
Въ 1903 г. награды медалями въ Смоленскѣ, Харьковѣ, Орлѣ, Ярославлѣ, С.-Петербургѣ.
Въ 1904 г. въ Юрьевѣ и въ 1905 г. въ Льежѣ (Бельгія). Новая награда въ 1908 г. въ Ростовѣ
на Дону — большая серебряная медаль въ 1909 г. Римѣ, Туринѣ.

НАГРАДЫ: въ Америкѣ, въ Англии, въ Бельгіи, во Франціи, въ Италіи, въ Россіи.

Ученики и ученицы Ө. В. Езерскаго принимаютъ на себя счетоводныя работы всякаго рода.

На выставкѣ по учебному отдѣлу за ученическія работы на курсахъ Ө. В.
Езерскаго получены медали. Высшая награда большая серебряная медаль.

АДРЕСЪ: Счетоводн. Курсы Ө. В. Езерскаго, Петербургъ, Невскій 43. Москва, Б.-Тверская 16.

ОПЫТНЫЕ СЧЕТОВОДЫ, Члены-присяжные счетоводы и члены сотрудники об-ва счетоводовъ, удост. высш. награды,
принимаютъ на себя экспертизы, ревизію, контроль, консультацію, организацію, счетовод-
ства и отчетности и т. п. работы въ столицахъ и провинціи.

АДРЕСЪ: Предсѣдателю Ө. В. Езерскому, С.-Петербургъ, Невскій 43. Телефонъ 2270.
Москва, Б.-Тверская 16. Телефонъ 2263.



ПЕРВАЯ НА ЮГЪ РОССИИ

ФАБРИКА ЯКОРНЫХЪ И ПРОЧИХЪ КОРАБЕЛЬНЫХЪ ЦЪПЕЙ
Бр. Д. и П.

СТУПЕЦКИХЪ

въ ОДЕССѢ.
фирма существуетъ съ 1894 г.



Телефонъ 23/26.

ТЕХНИЧЕСКАЯ КОНТОРА Инженера **А. М. КОРОНЦВИТА**

ОДЕССА, Скобелева 19. ☐☐ Телефонъ 6-93.

Представитель заводовъ: **А. БОРЗИГЪ**, Берлинъ—Тегель.

фирма существуетъ съ 1837 г.

14000 рабочихъ. ☐☐ Собственные металлург. заводы.

ИЗГОТОВЛЯЮЩІЙ:

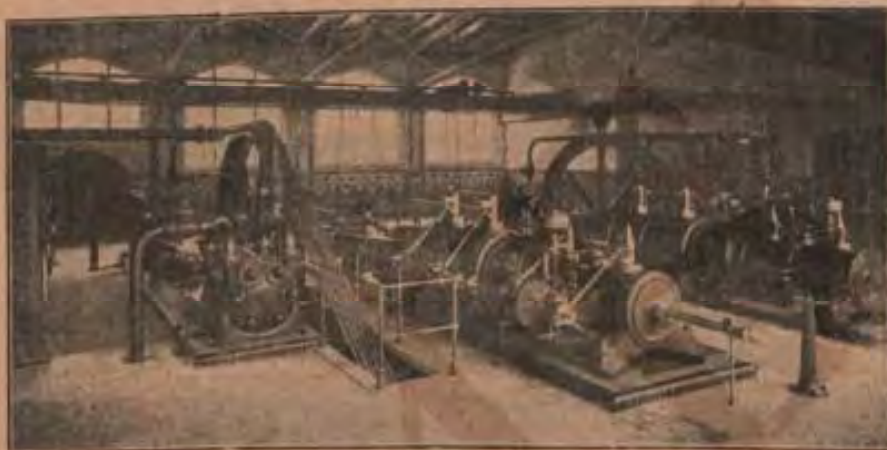

Паровыя машины всѣхъ родовъ и конструкций; паровыя котлы всѣхъ конструкций, пароперегрѣватели, цѣльные движущіеся колосники; локомотивы для узко и широко-колейн. дорогъ, крановыя локомотивы и пр.; холодильныя и ледодѣлательныя машины всѣхъ системъ; центробѣжныя и поршневыя насосы для водопроводовъ и канализаций; мамонтъ-насосы для глубокихъ колодцевъ, для грязныхъ водъ, для подъема свекловицы на сахарн. заводѣ; воздушные компрессоры и воздухоудельныя машины; пылеочистительныя сооруженія для вагоновъ желѣзныхъ дорогъ, театровъ, гостинницъ, лечебныхъ заведеній, банковъ и жилыхъ помѣшеній; всевозможные трубопроводы для высокаго давленія и проч.

Акціон. Общ. І. ІОНЪ, въ Лодзи:

всякаго рода трансмиссіонныя части, фрикціонныя муфты, зубчатая фрезированная колеса, шариковыя подшипники. Патентован. огнеупорныя колосники изъ закаленного чугуна.

Акціонерн. Общ. ЭДИСОНЪ и СВАНЪ въ Лондонѣ:

лучшія въ мірѣ накалильныя лампы съ угольными и металлическими нитями, и арматура.



ЭРНСТЪ ФЕРСТЕРЪ и К^о въ Магдебургѣ:

Локомотивы всякаго рода съ перегрѣтымъ паромъ и паровыя машины.

Акціонернаго Общества Г. ПАУКШЪ
въ Ландсбергъ-Германіи:

Устройство винокуренныхъ, солодовенныхъ и друг. заводовъ.

Заводъ строитъ **ДИЗЕЛЬ-МОТОРЫ** по оригинальному патенту изобрѣтателя съ 1900 г., отличающіеся точнѣйшей обработкой, устойчивостью, наивысшимъ полезнымъ дѣйствіемъ и малымъ числомъ оборотовъ.

Каталоги, проекты и смѣты высылаются по первому требованію.

Придворные



Поставщики

Его Величества ГОСУДАРЯ ИМПЕРАТОРА

Е., Л. и Ф. ВИШНЕВСКИЕ

МОСКВА,

Нѣмецкій рынокъ, Ладожская ул. — Телефонъ № 61-15.

ФАБРИКА**БРОНЗОВЫХЪ ИЗДѢЛІЙ****БРОНЗА ДЛЯ ОСВѢЩЕНІЯ:**люстры, канделябры,
торшеры, бра, фигуры,
группы, балюстрады,
рѣшетки и письменные
приборы.**ЦЕРКОВНАЯ УТВАРЬ:**паникадила, подсвѣч-
ники, хоругви, Иконо-
стасы, Царскія врата,
главы, кресты, пре-
столы.**ОКОННЫЕ и ДВЕРНЫЕ ПРИБОРЫ****ВЫСОКАГО КАЧЕСТВА.**

Торговый Домъ
А. А. Трапани

ОДЕССА,

Греческая № 6, соб. домъ.

ТЕЛЕФОНЪ № 5-20.

Пароходство, Транспортированіе, Страхо-
ваніе, Комиссія и Экспедиція.



Отправка грузовъ во всѣ части свѣта.

Движеніе пароходовъ по линіямъ: Владивостокской,
□□ Японской, Балтійской, Амурской и Камчатской. □□

Агентство Пароходнаго Общества „САМОЛЕТЪ“ по Волгѣ.

Покупка и продажа по порученію всякаго
рода товаровъ.

Агентура и Представительство фабрикъ и заво-
довъ русскихъ и иностранныхъ.

СКЛАДЪ ЗЕМЛЕДѢЛЬЧЕСКИХЪ МАШИИЪ.

ИСКУССТВЕННЫЯ УДОБРЕНІЯ.

Средства для борьбы съ вредителями растенія.

Всѣ предметы и аппараты для погребнаго хозяйства.

Продажа сепараторовъ „ЗЕНИТЬ“

самыхъ дешевыхъ, совершенныхъ,
простыхъ и легкихъ на ходу, отдѣ-
ляютъ сливки 10 ведеръ въ часъ **35 р.**

20 " " **55 р.**

а также Царь Сепараторовъ „ЛАКТА“

всѣхъ размѣровъ.



Поставщикъ Двора
Его Императорскаго Величества.



Поставщикъ Двора
Его Императорскаго Величества.

ТОРГОВО-ПРОМЫШЛЕННОЕ ТОВАРИЩЕСТВО

„И-ки В. Т. Пташникова“

Въ универсальныхъ магазинахъ товарищества

Въ Одессѣ:

Успенская ул., уг. Александр. пр.,
собств. зданіе.
Дерибасовская, зданіе Пассажа,
Торговая, уг. Коблевской.
Тираспольская, уг. Старопортофр.
Александровская улица, уголь
Б.-Арнаутской.
Уг. Александр. просп. и Троицкой.

Въ друг. городахъ:

Ялтѣ, Херсонѣ,
Кишиневѣ,
Ананьевѣ,
Бендерахъ,
Болградѣ
и Измаилѣ.

Ежедневное полученіе сезонныхъ модъ

Постоянно большой выборъ суконныхъ, шелковыхъ, шерстяныхъ, полотняныхъ, бумажн. и мебельно-ковров. товаровъ русск. и загранич. производствъ.

Форменныя матеріи всѣхъ учебныхъ заведеній, вѣдомствъ и учреждений.

СПЕЦІАЛЬНЫЯ ОТДѢЛЕНІЯ:

Галантерейныя—при магазинахъ въ Одессѣ на Дерибасовской и Торговой ул. и въ Ялтѣ.

Суконныхъ товаровъ — на углу Александровскаго проспекта и Троицкой улицы.

ГОТОВЫХЪ МУЖСКИХЪ ПЛАТЬЕВЪ

съ приѣмомъ заказовъ штатскихъ и форменныхъ платьевъ
(на Тираспольской улицѣ).

По требованію гг. иногородн. покупателей высылаются бесплатно образцы.

Корреспонденція на всѣхъ языкахъ.



КОНЬЯКЪ ШУСТОВА

39415



39415

Державна історична
БІБЛІОТЕКА УРСР

ОДЕССКІЙ КУПЕЧЕСКІЙ БАНКЪ

ПРАВЛЕНІЕ ВЪ ОДЕССѢ.

ОТДѢЛЕНІЕ ВЪ НИКОЛАЕВѢ.

Основной капиталъ 3,000,000 р.

Производитъ всѣ разрѣшенныя Уставомъ банковскія операціи.

ПРИ БАНКѢ:

1) АГЕНТУРНО-КОММИССИОННЫЙ ОТДѢЛЪ.

ПРОДАЖА ВСЯКАГО РОДА МАШИНЪ, ЗЕМЛЕДѢЛЬЧЕСКИХЪ ОРУДИЙ, АВТОМОБИЛЕЙ И ПР. УСТРОЙСТВО И ОБОРУДОВАНИЕ ФАБРИКЪ, ЗАВОДОВЪ, ЭЛЕКТРИЧЕСКИХЪ СТАНЦІЙ И ПРОЧ.

2) ТОВАРНЫЕ (ВАРРАНТНЫЕ) СКЛАДЫ.

ПРИЕМЪ НА ХРАНЕНІЕ ВСЯКАГО РОДА ТОВАРОВЪ СЪ ВЫДАЧЕЙ ПОДЪ ОНЫЕ ССУДЪ И БЕЗЪ ТАКОВОЙ ВЫДАЧИ.

3) САХАРНЫЙ ОТДѢЛЪ.

ПРЕДСТАВИТЕЛЬСТВО ЗАВ. БР. ТЕРЕЩЕНКО ПО ПРОДАЖѢ САХАРА ДЛЯ ЮГА РОССИИ И КОНСТАНТИНОПОЛЯ.

4) МЪШОЧНЫЙ ОТДѢЛЪ.

ПРЕДСТАВИТЕЛЬСТВО ФАБРИКИ ЧЕНСТОХОВСКАГО ПРЯДИЛЬНАГО АНОНИМНАГО ОБЩЕСТВА „ЛЯ—ЧЕНСТОХОВІЕНЪ“ БЫВШ. ЖИРАРДОВСКОЙ МАНУФАКТУРЫ ПО ПРОДАЖѢ МЪШКОВЪ, ПОЛОТНА И ПРЯЖИ ДЛЯ ХЕРСОНСКОЙ ГУБ., БЕССАРАБСКОЙ ГУБ. И КРЫМСКАГО ПОЛУОСТРОВА.

Добровольный Флотъ

СОДЕРЖИТЬ
СРОЧНЫЯ ПАССАЖИРСКИЯ и ГРУЗОВЫЯ СООБЩЕНІЯ
ПО СЛѢДУЮЩИМЪ ЛИНІЯМЪ:

А. Восточная линія.

Отъ Одессы до Владивостока и обратно съ заходомъ въ попутные порты:

Константинополь, Портъ-Саидъ, Джибути, Коломбо, Сингапуръ, Гонгъ-Конгъ, Шанхай и Нагасаки.

Во время паломническаго движенія пароходы заходятъ въ обоихъ направленіяхъ въ Бейрутъ и Джедду.

Пассажиры по этой линіи принимаются во всѣхъ указанныхъ портахъ.

Грузы же кромѣ того принимаются и со всѣхъ станцій русскихъ желѣзныхъ дорогъ — въ прямомъ Южно-Заморскомъ и Русско-Китайскомъ сообщеніяхъ.

Б. Дальневосточныя и Сѣверныя линіи.

1) Экспрессныя:

а) Между Владивостокомъ и Цуругой (Японія) пароходы, согласованные съ поѣздами Китайской Восточной ж. д., отходятъ изъ Владивостока 2 раза въ недѣлю.

б) Между Владивостокомъ — Нагасаки и Шанхаемъ пароходы отходятъ изъ Владивостока одинъ разъ въ недѣлю.

2) Линія Татарскаго пролива:

Между Владивостокомъ и Николаевскомъ на Амурѣ съ заходомъ на Сахалинъ 16 рейсовъ въ теченіе навигаціи.

3) Сѣверныя линіи:

а) Между Владивостокомъ и портами Охотскаго и Берингова морей съ Апрѣля по Октябрь 21 рейсъ.

б) Между Владивостокомъ и устьемъ р. Колымы (Ледовитый океанъ) — одинъ рейсъ въ навигацію.

в) Между Владивостокомъ и устьемъ р. Лены (Ледовитый океанъ) — одинъ рейсъ въ навигацію.

Агентства Добровольнаго Флота находятся во всѣхъ портахъ, посѣщаемыхъ пароходами Добровольн. Флота.

Подробныя свѣдѣнія можно получить: по Восточной линіи въ Агентствахъ Добровольнаго Флота въ С.-Петербургѣ (Италянская ул., д. 33. Телефонъ № 454-72), Москвѣ, Одессѣ и Владивостокѣ.

По Дальневосточнымъ и Сѣвернымъ линіямъ въ Агентствахъ Добровольнаго Флота въ С.-Петербургѣ и Владивостокѣ.

ПАССАЖИРСКІЕ ТАРИФЫ каютныхъ помѣщеній (Цѣны обозначены въ рубляхъ, включая продовольствіе).

Отъ Одессы до	Константинополь	П.-Саидъ	Джибути	Коломбо	Сингапуръ	Г.-Конгъ	Шанхай	Нагасаки	Владивостокъ
Каютныя помѣщенія .	15	75	135	200	240	270	285	290	300
Отъ Владивостока до	Заливъ Св. Ольги	ИМПЕРАТ. Гавань	Пиаво	Александровскъ	Де-Кастри	Винновскъ	Цуруга	Нагасаки	Шанхай
I класса	7.75	23.50	26.75	28.40	29.15	33.65	37	52	81
II класса	4.45	16.10	18.20	19.25	19.90	22.75	18	32	50

Плата за проѣздъ на пароходахъ сѣверныхъ линій взимается по слѣдующему расчету:

I кл. — 3 коп. за милю и 2.50 въ сутки продовольствіе.

II кл. — 2 » » » » 2. — » » » »

СЪВЕРНОЕ ПАРХОДНОЕ ОБЩЕСТВО.

Росписание рейсов 1914-й годъ. съ правящихъ.

ЧЕРНОМОРСКО-БАЙСКАЯ ЛИНІЯ.

Въ навигацію 1914 года будутъ совершаться рейсы изъ МАРИУПОЛЯ, НОВОРОССИЙСКА и ОДЕССЫ въ С.-ПЕТЕРБУРГЪ съ заходомъ, по мѣрѣ надобности, въ ЛИБАВУ, РИГУ и РЕВЕЛЬ по следующему росписанію:

По этой самой линіи пароходы О-ва принимаютъ грузы также и изъ остальныхъ портовъ Чернаго моря, какъ равно и изъ портовъ Азовскаго моря и Дальняго Востока прямымъ рейсомъ или съ перегрузкой въ Одессѣ. Въ случаѣ могущихъ имѣть мѣсто отклоненій отъ приведенныхъ чиселъ объ отходѣ подлежащихъ пароход. г.г. грузоотправ. будутъ извѣщены заблаговр. особо. Въ случаѣ надобности будутъ поставлены дополнительные пароходы.

На Балтійско-Черноморско-Азовскую линію будутъ совершены въ теченіи 1914 года 14 рейсовъ.

Дальневосточная линія между портами Чернаго моря и Владивостокомъ, а также Николаевскомъ н.-А. и обратно съ заходомъ, по мѣрѣ надобности, въ Коломбо, Пенангъ, Сингапуръ, Шанхай, Фучжоу и Гонконгъ будетъ совершено не менѣе 18 рейсовъ съ отходомъ изъ Чернаго моря черезъ каждыя 3—4 нед.

Рейсы	Отходъ изъ Одессы	Приходъ въ С.-Петербургъ	Рейсы	Отходъ изъ Одессы	Приходъ въ С.-Петербургъ
I	около 25 фев.	Ревель	II	около 20 июня	около 16 июня
II	10 март.	Либава	III	15 июля	10 авг.
III	20 "	около 15 сент.	IV	15 авг.	10 сент.
IV	25 "	20 "	V	1 сент.	27 "
V	31 "	25 "	VI	20 "	16 окт.
VI	5 апр.	1 "	VII	30 "	26 "
VII	20 "	16 "	VIII	5 окт.	1 нояб.
VIII	10 мая	8 "	IX	15 "	10 "
IX	20 "	15 "	X	5 нояб.	Ревель, Рига, Либава.
X	31 "	26 "	XI	5 дек.	
XI	10 июня	6 "			

Объ отходѣ каждаго отдѣльнаго парохода г.г. грузоотправители будутъ извѣщаться заблаговременно особыми публикаціями.

Пароходами Общества принимаются также грузы въ прямыхъ Русско-Китайскомъ и Южно-Заморскомъ сообщеніяхъ, какъ равно и изъ портовъ Балтійскаго моря: С.-Петербурга, Ревеля, Риги и Либавы прямымъ рейсомъ или съ перегрузкой въ Одессѣ по прямымъ конносаментамъ.

Изъ портовъ Дальняго Востока пароходы Общества принимаютъ грузы также и для портовъ ближняго востока и Балтійскаго моря.

Линія Ханькоу-Николаевскъ н.-А. съ передачей на всѣ пристани Амура и станціи Россійскихъ желѣзныхъ дорогъ.

Линія Налькутта-Владивостокъ съ передачей на всѣ станціи Россійскихъ желѣзныхъ дорогъ.

Въ случаѣ болѣе ранняго или поздняго сбора чая соотвѣтственно будутъ измѣнены числа отходовъ пароходовъ Общества.

Линія С.-Петербургъ-Рига-Лондонъ и обш. недѣльные рейсы въ обоихъ направленіяхъ.

Линія С.-Петербургъ-Дюнирхенъ съ изъ С.-Петербурга каждыя двѣ недѣли.

Линія С.-Петербургъ-Гентъ съ отъ С.-Петербурга каждыя двѣ недѣли.

Флотъ Общества состоитъ изъ следующихъ пароходовъ:

„Баронъ Дризень“—7000 тоннъ, „Алтай“—6300 тоннъ, „Сибирь“—5345 тоннъ, „Графъ Строгановъ“—5020 тоннъ, „Данія“—5010 тоннъ, „Александръ Вентцель“—4900 тоннъ, „Христіанъ Небе“—4830 тоннъ, „Александръ Камбу“—300 тоннъ, „Ураль“—3040 тоннъ, „Николай Бѣловътовъ“—2830 тоннъ, „Михаилъ Лундъ“—2830 тоннъ, „Иванъ Азбелевъ“—2700 тоннъ, „Консулъ“—1335 тоннъ, „Эдуардъ Бари“—2300 тоннъ, кромѣ зафрахтованныхъ.

Правленіе Общества въ С.-Петербургѣ: Университетская набер. 25. Телегр. адресъ—„Меркъ“.

Конторы Общества: въ Одессѣ—Улица Гоголя 2, въ Ригѣ—Новая наб. 16, въ Либавѣ—Льсопильная пл. 16, въ Гунгербургѣ—(близъ Нарвы). Тел. адр. „Меркъ“

Агентства Общества: Въ Ревель—Пахель и Ко., телегр. адр.—„Меркъ“; въ Москвѣ—Э. Гарбель, телегр. адр.—Лондальмо. Въ Кіевѣ—Агент. Сѣв. Пар. О-ва С. И. Аживисонъ, телегр. адр.—Сѣверное. Въ Новороссійскѣ—Агент. Сѣв. Пар. О-ва Шереръ, тел. адр.—Сѣверное. Въ Мариуполѣ—Э. ди-Поллоне, тел. адр.—Поллоне. Въ Николаевѣ С.-Петербургское Международное О-во Погрузочн. средствъ и средствъ сообщеній, телегр. адр.—Складогрузъ. Въ Керчи—П. Е. Корди, телегр. адр.—Корди. Въ Ватумѣ—Ф. Бурхгардтъ и Ко., тел. адр.—Бурхгардтъ. Въ Константинополѣ—Реп. телегр. адр.—Reppon. Въ Алжирѣ—Richard Heckmann, телегр. адр.—Heckmann. Въ Портъ-Саидѣ—Hull, Blyth & Co, телегр. адр.—Varog. Въ Коломбо—Aitken, телегр. адр.—Aitken. Въ Калькуттѣ—Turner Morrison & Co, телегр. адр.—Turner. Въ Пенангѣ—Adamson Gilfillan & Co, телегр. адр.—Gilfillan. Въ Сингапурѣ—Turner, телегр. адр.—Borneo. Въ Гонконгѣ—Bradley & Co, телегр. адр.—Bradley. Въ Фучжоу—Dodwell & Co, Ltd, телегр. адр.—Dodwell. Въ Шанхаѣ—Bradley & Co, телегр. адр.—Bradley. Въ Ханькоу—Bradley & Co, телегр. адр.—Bradley. Въ Моджи—Bradley & Co, телегр. адр.—Bradley. Въ Владивостокѣ—И. М. Эриксонъ, тел. адр.—Эриксонъ. Въ Николаевскѣ н.-А.—Амурское О-во Пароходства и Торговли, тел. адр.—Пароторъ. Въ Лондонѣ—Н. С. Пароторъ, телегр. адр.—Narping.



Россійское Транспортное и Страховое Общество

основано въ 1844 г.

Капиталъ Общ. свыше 4.250.000 р.

Операціи Общества:

1. Транспортиров. кладей и товаровъ въ Россіи и за границу.
2. Храненіе кладей и товаровъ.
3. Выдача ссудъ подъ товары.
4. Коммиссіонная продажа товаровъ.
5. Страхованіе кладей и товаровъ отъ огня и потерь при транспортированіи и на складахъ.
6. Страхованіе судовъ.
7. Страхованіе отъ огня движимыхъ и недвижимыхъ имуществъ всякаго рода.
8. Собственными первоклассными пароходами содержитъ срочную пассажирскую и грузовую линію по портамъ Чернаго моря и соетонитъ въ прямыхъ сообщеніяхъ съ желѣзными дорогами.

Пароходы построены въ Англіи, Бельгіи и имѣютъ классы 100 А. 1 Англійскаго ллойда.
Электрическое освѣщеніе и буфетъ.

Пароходы Общества совершаютъ срочные пассажирско-почтовые рейсы:
по Крымско-Кавказской линіи:

Отходъ изъ Одессы въ Батумъ:	Приходъ изъ Батума въ Одессу:
По понедѣльникамъ	По понедѣльникамъ
Средамъ	Средамъ
Пятницамъ	Пятницамъ
} въ 12 ч. дня.	
} послѣ полудня.	

ПО НИКОЛАЕВСКОЙ ЛИНИИ: По мѣрѣ надобности.

За всякаго рода справками, касающ. дѣлъ О-ва, можно обращаться:

ВЪ ПРАВЛЕНІЕ ОБЩЕСТВА ВЪ С.-ПЕТЕРБУРГѢ. Невскій проспектъ, д. № 27.

Адресъ для телеграммъ: **Петербургъ-Ространсъ.**

ВЪ КОНТОРУ ВЪ ОДЕССѢ, ул. Кондратенко, д. № 8, кв. 3. Телеф. 19-75, 25-02, 5-05, 49-51.

ВЪ АГЕНТСТВО ПАРОХОДСТВА, Новый молъ. Телеф. 5-25, 5-24, 63-66 и во всѣ конторы.

Адресъ для телеграммъ: **Одесса-Ространсъ.**

ТОВАРИЩЕСТВО МЕХАНИЧЕСКАГО И ЧУГУННО-ЛИТЕЙНАГО ЗАВОДА БЕЛЛИНО-ФЕНДЕРИХЪ въ Одессѣ

КОКТОРА и ЗАВОДЪ: Нарышкинскій спускъ № 1 или Приморская 89, Телеф. 20-12.
ЭЛЛИНГЪ: Андросовскій моль, Телефонъ 25-46.

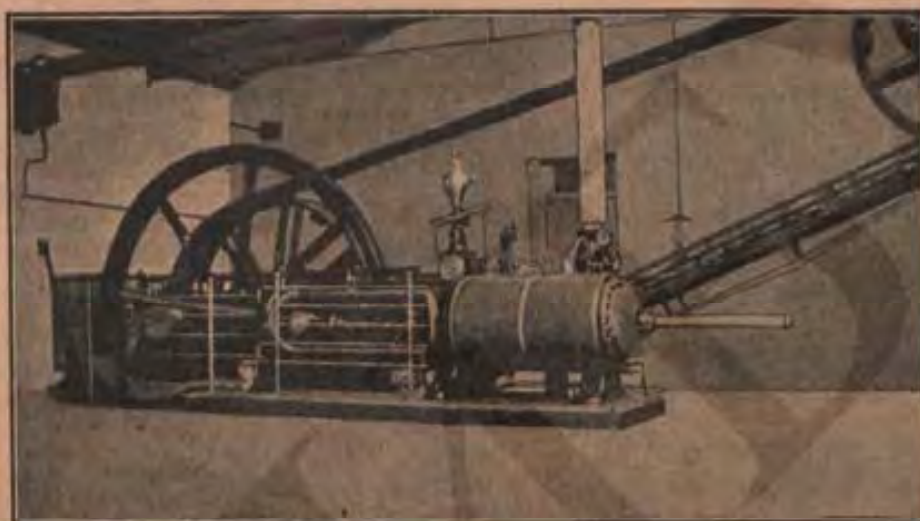

Постройка паровыхъ и моторныхъ судовъ для всѣхъ цѣлей.

Постоянныя паровыя машины и котлы всѣхъ системъ.

Нефтяные и Газогенераторные двигатели.

Мукомольныя мельницы и мельничные приборы.

Патентованныя вальцевыя станки „Томасъ Робинсонъ и Сынъ“.

Жатвенныя машины завода „The Johnston Harvester Co, Batavia“ и запасныя части къ нимъ. Шеретовки, бураты, элеваторы, жернова „La Ferté sous Jouarre“ и др. швейцарскія шелковыя сита, шеретовочная сталь и цинковыя сита, кукольотборники Майера, соломорѣзки, точильные камни, пассы, трубы, вентили, краны и разные инструменты.

Заводскіе матеріалы и принадлежности.

Штифтовые молотилки (для моторовъ) известной фирмы Клейтонъ и Шутльвортъ въ Вѣнѣ.

Производство котельныхъ работъ и отливка чугуна и мѣди.

Выполненіе всякаго рода заказовъ для паровыхъ мельницъ, винокуренныхъ, пивоваренныхъ, сахарныхъ и другихъ заводовъ, равно конно-железныхъ дорогъ.

Полное оборудованіе фабрикъ для халвы, рахатъ-локума, макаронныхъ фабрикъ и т. д.

ЦѢНЫ Понижены.

Каталоги при первомъ требованіи высылаются безплатно.



Фирма удостоена высшей благодарности.

Акционерное Общество

Тихоокеанских рыбных промыслов



РЫБНЫЕ ПРОДУКТЫ

исключительно собственных промыслов.

„С. Гркий и Ко“

доставляются в европейскую Россию

на советв. пароходах холодильниках.

ПРАВЛЕНИЕ: С.-ПЕТЕРБУРГЪ,

Васильевскій Островъ, 4 линия д. № 45.

Директоръ-Распорядитель С. Ф. ГРУШЕЦКІЙ.

ПРОМЫСЛОВАЯ ОРГАНИЗАЦІЯ:

1) Собственные рыболовные участки по берегамъ Камчатки: Устья рѣкъ Озерной, Большой, Анадыри, въ бухтахъ: Моржевой, Барона Корфа и др.

2) Рыбная флотилія: пароходъ траль „Федя“, съ искусственнымъ ХОЛОДИЛЬНИКОМЪ, 5 моторныхъ ботовъ и 50 различной величины рыболовныхъ судовъ.

3) Перевозочныя средства, океанскіе пароходы рефрижераторы: (искусствен. холодъ).

„Романъ“ поднимающій до 150.000 пудовъ груза, „Евгенія“, поднимающій до 140.000 пудовъ груза.

ТОРГОВЫЯ ОТДѢЛЕНІЯ:

Петербургъ, Москва, Варшава, Кіевъ.

Оптовая, сезонная сдѣлки на кету соленую и кетовую



Задачи Т-ва доказать, что продукты Лососины Камчатской

возможны и крѣпше слѣдуетъ уступаютъ мясу

и по питательности (72 золотника мяса за золотниковъ рыбы), что

подтверждено ИМПЕРАТОРСКОЮ ВОЕННО-МЕДИЦИНСКОЮ АКАДЕМІЕЙ въ

Научныя изслѣдованія, произведенныя въ некоторыхъ частяхъ Петербургскаго Военно-медицинскаго Института, показали, что Тихоокеанская лососина является превосходнымъ продуктомъ, выдающимся по

вкусу и не уступающимъ по питательности, значительно превосходящимъ по вкусу и питательности, значительную часть рыбы, обычно идущихъ въ пищу нижнимъ чинамъ. Тихоокеанскими рыбами, причемъ наибольшее количество вымачиванія въ течение нѣсколькихъ часовъ. При содержаніи мясного раціона въ три четверти частей около 60 проц. для рыбы въ отношении сыпучихъ веществъ, требуется 80 золотниковъ соленой лососины

КЕТОВАЯ ИКРА благодаря перевозкѣ въ промыслахъ Т-ва на пароходахъ т. е. въ равномѣрномъ холодѣ, и цельзію—сохраняетъ свои естественныя качества, усилен. питанія, съ пользой для здоровья.

готовятся съ Іюля мѣсяца, по выясненіи количества улова.

Телеграфный адресъ ОДЕССА—ТРАЛЬ.

Уполномоченный для Юга-Россіи Карцевъ, Пироговская 3, кв. 3, тел. 32-83.



Одесское Отдѣленіе имѣетъ РЫБО-ВИННО-ГАСТРОНОМИЧЕСКІЙ МАГАЗИНЪ

Ришельевская, уг. Греческой, домъ Азовско-Донскаго Банка, телеф. 61-53. Торговля съ 9 ч. утра до 9 ч. вечера.

Задача торговли — популяризація продуктовъ собств. промысла: Камчатская рыба, икра кетовая.

Для удобства покупателей магазинъ снабженъ: Русскими натуральными винами:—ИМПЕРАТОРСКАГО Имнитскаго сада, Свѣтлѣйшаго Князя К. А. Горчакова, Графини Е. А. Воронцовой-Дашковой, Князя П. Н. Трубецкаго, Кахетинскими винами Т-ва „Саэро“, Донскими игристыми «А. Соколова съ С-мъ Петромъ и Ко». Специальными водками:— П. А. Смирнова, Акционернаго О-ва А. Вольфшмидтъ, О-ва Бекманъ и Ко, Т-ва Н. Л. Шустова съ С-мъ.

Вина, ликеры и шампанскія Заграничныхъ фирмъ, лучшихъ марокъ.

Рыбная гастрономія и консервы лучшихъ фирмъ, какъ русскихъ такъ и заграничныхъ.

Къ услугамъ покупателей имѣемъ Прейсъ-куранты. Просимъ требовать.

Собственные торговли въ Одессѣ: 1) Центральная—Старый базаръ. Телеф. 36-10. 2) Приморская. № 18. 3) Пересыпь—Московская ул., № 17.

ЯРОСЛАВСКІЕ МАГАЗИНЫ
И. М. СОЛОВЬЕВА

Основаны въ 1874 году.

ВЪ ОДЕССѢ:

- 1) Уг. Преображенской и Греческой ул. домъ Юрьевича, прот. Собора.
- 2) Ришельевская улица, домъ Русско-Азіатскаго Банка.
- 3) Уголь Александровскаго проспекта и Успенской ул. домъ Кумбари.

ВЪ НИКОЛАЕВѢ:

- 4) Соборная улица, собственный домъ.

ПОЛОТНО-БѢЛЬЕ.

Въ отдѣленіи на Александровскомъ проспектѣ

**ШЕРСТЯНЫЕ
 И ШЕЛКОВЫЕ ТОВАРЫ.**



ФАБРИКИ КРАСОКЪ
БЕРГЕРЪ и ВИРТЪ

Адресъ для телеграммъ:
 БЕРГЕРВИРТЪ.

С.-ПЕТЕРБУРГЪ.

Телефоны { № 687
 и 54-46.

Главная фабрика въ Лейпцигѣ (Германія).

Основано въ 1823 году.

ОТДѢЛЕНІЯ ФАБРИКЪ: въ Барментъ, Берлинъ, Будапештъ, Лондонъ, Нью-Йоркъ, Парижъ, Флоренціи.

ОТДѢЛЕНІЯ въ РОССІИ: въ Москвѣ, Ригѣ, Варшавѣ, Кіевѣ, Одессѣ, Харьковѣ, Ростовѣ на Дону, Иркутскѣ, Тифлисъ, Гельсингфорсъ.

ПРОИЗВОДСТВА:

Черныхъ типографскихъ красокъ: для изящной печати, для иллюстрацій, для книжныхъ и акцидентныхъ работъ и для газетъ.

Черныхъ литографскихъ красокъ: для скоропечатныхъ машинъ и ручныхъ станковъ.

Разныхъ цвѣтныхъ красокъ: въ сухомъ видѣ, тертыя для типографій, литографій и въ тѣстѣ.

Краски для автотипіи, фототипіи, цитохроміи, трехцвѣтной печати, рельефной печати, печати на жести, для переплетчиковъ.

Переводныхъ, восковыхъ, мѣловыхъ и гравировальныхъ красокъ. Сушильныхъ порошковъ и жидкостей.

Разныхъ составовъ для улучшенія красокъ.

Олифъ: крѣпкихъ, среднихъ, слабыхъ, глянцевыхъ.

Вальцевой массы: Викторія: обыкновенная, добавочная, ротационная, для фототипіи.

Складъ машинъ, литографскихъ камней и всѣхъ принадлежностей тисненія.



ТОРГОВЫЙ
ДОМЪ — **С. Г. КОГАНЪ и К^о**

преемники „КОГАНЪ и ЛУЦКІЙ“

ОДЕССА, Бугаевская улица, соб. домъ № 51.

ТЕЛЕФОНЫ:
завода № 21-13. * конторы № 46-01.

Городская контора: Ришельевская, 12.

ПАРКЕТНЫЙ, ЛѢСОПИЛЬНЫЙ
и ФАНЕРНЫЙ ЗАВОДЫ. □□□□

Фирма удостоена награды:

Золотой медали ИМПЕРАТОРСКАГО Русс. Технич. О-ва (Выст. 1911 г. въ Одессѣ).

ПОЧЕТНАГО ДИПЛОМА (Выставка 1901 г. въ Глазго).

БРОНЗОВОЙ МЕДАЛИ (Выставка Домоустройства 1895 г. въ Одессѣ).

ТОВАРИ



1896 года

ЩЕСТВО

Вязниковской Мануфактуры

С. И. СЕНЬКОВА въ Вязникахъ.

Фабрики льняныхъ и джутовыхъ издѣлій. Δ Фирма сущ. съ 1765 г.

Фабричный складъ для Юга-Россіи:

Торговый Домъ „Г. Р. ФЛАКСЪ и К^о“, Одесса,
Троицкая ул., домъ № 17.

На складѣ всегда имѣются льняныя и джутовыя издѣлія:

Готовые брезенты всевозможныхъ размѣровъ и сортовъ, суровые и пропитанные. □ Мѣшки изъ чистаго льна и джутовые всевозможн. сортовъ и размѣровъ. Паруса суровые и бѣленые. □ Равентухи, двунитки, подкладки. □ Палаточное и фламское полотна, полотно суровое. □ Маркизное полотно, канифасъ, ткань для фильтропрессовъ. □ Госпитальная рубашка. □ Полотно для драпировокъ. □ Матрачное полотно. □ Упаковочный холстъ.

ТОВАРИЩЕСТВО



МАНУФАКТУРЪ

Николая Николаевича

КОНШИНА

ВЪ СЕРПУХОВЪ.

ПРОИЗВОДСТВО ХЛОПЧАТО-БУМАЖНЫХЪ ТКАНЕЙ
ФАБРИКИ:

прядильная, ткацкая, набивная
≡≡≡ и красильно-отдѣл. ≡≡≡

Ежегодная продажа издѣлій
на 30,000,000 руб.

Правленіе и главный
складъ въ Москвѣ.



Одесскій складъ
Троицкая № 43.

Отдѣленія:

въ Баку, Варшавѣ, Владивостокѣ, Кишиневѣ, Кіевѣ,
Кокандѣ, Одессѣ, Ригѣ, Ростовѣ на/Д., Самаркандѣ,
С.-Петербургѣ, Ташкентѣ, Харьковѣ, и ярмаркахъ Ирбит-
ской и Урюпинской.

РОЗНИЧНЫЕ МАГАЗИНЫ:

1) Въ МОСКВѢ, Средніе ряды. 2) Въ СЕРПУХОВѢ, при фабрикѣ.

Товарищество также посылаетъ свои издѣлія

въ Персію, Турцію, Китай, Францію и Америку.

Техническая Контора
В. ТРЕПКЕ и К. ЭРМИШЪ

ОДЕССА, Елисаветинская, 19, Телефонъ 24-60.

Проекты и работы по санитарной техникѣ:

Отопленіе и вентиляція Бани. Ванны. Водонагрѣвы центральныя, отъ плиты и газовой. Водолечебниці. Оборудованіе курортныхъ гостинницъ.

Оборудованіе механическихъ и ручныхъ прачешныхъ.

Оборудованіе центральныхъ пылеочистительныхъ станцій.

Эксплоатація собственныхъ привилегій.

Котлы, Нагрѣвные приборы, краны, и др.

Собственныя изданія.

Брошюры, доклады, чертежи и схемы.

С.-Петербургскій Металлическій Заводъ

Завѣдующій Одесскимъ Инженернымъ Бюро В. Ф. ТРЕПКЕ

Одесса, Елисаветинская, 19. ☎ Телефонъ 24-60.



Отопленіе центральное и вентиляція.

СУШИЛЬНИ.

ТУРБИНЫ паровыя системы „РАТО“.



а. Турбо-Генераторы. б. Турбо-насосы. в. Турбо-Вентиляторы и компрессоры.
 г. Судовыя турбины.

КОТЛЫ водотрубные системы „БАБКОКЪ“ и „ВИЛЬКОКОСЪ“.

КРАНЫ поворотные, МАШИНЫ подъемныя. Дезинфекціонныя камеры и проч.

А. ЛАНГЕ и К^о

С.-ПЕТЕРБУРГЪ, Серпуховская, 44.

СЛОВОЛИТНЯ
и **ФАБРИКА МЪДНЫХЪ ЛИНЕЕКЪ.**

ЗАВОДЪ
ТИПО-ЛИТОГРАФСКИХЪ КРАСОКЪ и ВАЛЬЦЕВОЙ МАССЫ.

Складъ машинъ и принадлежностей тисненія.

ПРИНИМАЕТСЯ ПОЛНОЕ ОБОРУДОВАНИЕ ТИПОГРАФІЙ.

ЦѢНЫ УМѢРЕННЫЯ.

Исполненіе быстрое и добросовѣстное.

ТЕЛЕФОНЪ № 237-02.

Телеграммы: **СЛОВОЛИТНЯ ЛАНГЕ ПЕТЕРБУРГЪ.**

Единственное представительство и складъ для Одессы и Юга-Россіи

Х. БЕРГЕРЪ, ОДЕССА

Ришельевская 42, д. Камлета, ходъ съ Успенской. • Телефонъ!57-21.

ПЕСОКЪ-ЗОЛОТО!

≡ Устраивайте фабрики ≡

ЦЕМЕНТНОЙ ЧЕРЕПИЦЫ.

Цементная черепица **КРОВЕЛЬНЫЙ МАТЕРИАЛЪ.**
есть самый лучший

Цементная черепица пре- **ОТЪ ПОЖАРА.**
дохраняетъ постройки ≡

Усовершенствованные **СТАНКИ**

для цементной черепицы

всегда можно имѣть у

А. Г. ПОДОЛЬСКАГО

ОДЕССА,

Спиридоновская ул., д. № 8.

ПРОДАЖА ЦЕМЕНТА

= и =

ЦЕМЕНТНЫХЪ КРАСОКЪ.

Прейсь-куранты по требованію бесплатно.

ПЕРВЫЙ ВЪ МІРѢ



ГАЛА ПЕТЕРЪ

ИЗОБРЕТАТЕЛЬ
Д. ПЕТЕРЪ

ВЕВЕЙ (ШВЕЙЦАРІЯ)

МОЛОЧНЫЙ ШОКОЛАДЪ

ПРИГРЕСЪ

Фабричный складъ = **О. КУРЬЕЛЬ, Одесса.**

Все по электричеству

Представительство и складъ
торговый домъ

С. А. ЦИТРИНЪ

ОДЕССА, Гаванная 6. — Телефонъ 4-16.

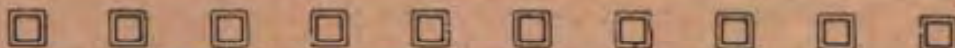

Б. М. КНЕБЕЛЬМАНЪ

ОДЕССА, ул. Полтавекон Побѣды, 39.

ТЕЛЕФОНЪ 23-82.

В. М. КНЕВЕЛМАНЪ

ОДЕССА, Poltawskoj Pobjedi Str., 39.

TELEPHON 23-82.

ГЕНЕРАЛЬНЫЯ ПРЕДСТАВИТЕЛЬСТВА:**Князя П. Н. Трубецкаго.**

Вина въ бутылкахъ изъ имѣній Казацкое и Долматово.

Графа И. И. Воронцова - Дашкова,

Имѣніе „Геджухъ“ на Кавказѣ.

Вина въ бочкахъ, шампанское и коньяки.

О-ва Бекманъ и К^о, С.-Петербургъ.

Водочныя и ликерныя издѣлія.

Л. Олри Редереръ, Реймсъ.

Шампанское „Кристалъ“.

Т-ва „Экспортъ“, Самаркандъ.

Сгущенное виноградное сусло, выдержанныя сухія ликерныя и подкрѣпленныя вина.

Фильтры, азбестъ, помпы и другія издѣлія ЗЕЙТЦА для погребнаго хозяйства.

Опрыскиватели для борьбы съ вредителями виноградниковъ, сѣрные распылители и проч.

Всевозможныя земледѣльческія машины лучшихъ русскихъ и заграничныхъ заводовъ.

Комиссіонная продажа коньячнаго и винограднаго спирта, сахарнаго песку и рафинада первоклассныхъ заводовъ; дубовыхъ клепокъ и мочалы лучшихъ лѣсовъ и фирмъ Россіи; рафинада.

ЭКСПОРТЪ на Ближній и Дальній Востокъ маляснаго и хлѣбнаго спирта.**О-ва Нѣмецкихъ Садовладѣльцевъ „Уніонъ“**

Екатериненфельдъ на Кавказѣ.

Чихирь. Подкрѣпленныя и ликерныя вина въ бочкахъ.

В. В. Келлера, Карабахъ, близъ Гурзуфа.

Натуральныя типичныя выдержанныя Южнобережскія сухія и ликерныя вина въ бочкахъ.

Conzalez Staub & C^o, изъ города Коньякъ, во Франціи.

Коньякъ въ бочкахъ и бутылкахъ.

Консервинъ-Примо.

Безвредный разрѣшенный лабораторіями препаратъ для предупрежденія прекращенія броженія вина.

Торговый Домъ Н. А. ШРЕТЕРЪ, Одесса.

Пушкинская ул. соб. домъ № 33. Почтов. ящ. 16-34. Телеграммы: Шретеръ—Одесса.

Отдѣленія: Бѣльцы, Ананьевъ.

Представительство русскихъ и иностранныхъ заводовъ и фирмъ.

ВЫПОЛНЕНІЕ ТАМОЖЕННЫХЪ ОБЯЗАННОСТЕЙ и ПЕРЕОТПРАВКА ТОВАРОВЪ.**Земледѣльческія машины и орудія; двигатели.**

Варшавское Страховое отъ огня Общество „Заботливость“, Общество по страхованію жизни капиталовъ и доходовъ.

Т-во МЕЛЕНКОВСКОЙ ЛЬНЯНОЙ МАНОФАКТУРЫ фабрика сущ. съ 1869 г.

Правленіе въ С.-Петербургѣ, Мойка, 83. — Одесское Отдѣленіе Троицкая, 43.

Рекомендуемъ наши издѣлія изъ чистаго льна:

Брезенты: суровые и пропитанные всевозможныхъ размѣровъ, а также брезентовое полотно. Мѣшки: зерновые, мучные, вещевые, а также мѣшки для сахара, миндаля, риса, бакалейныхъ и др. товаровъ. Равентухи, двунитки, подкладки, палаточныя, фламское и рубашечныя полотна, упаковочный холстъ. Парусинка суровая и отбѣленная, бортовая крахмальная парусинка для портныхъ. Матрачное полотно, полотно для балконныхъ драпировокъ, а также для вагоновъ и мебельныхъ чехловъ и разныя другія полотна. Паруса: суровые и бѣленые.

Чампіонъ, Диригъ, Макъ-Кормикъ, Мильвоки, Осборнъ, Плано.

Сноповязалки, жатки, сѣнокосилки, грабли, сѣноворошилки, точила.

Продажа настоящихъ Американскихъ запасныхъ частей и сноповязального шпагата „Штандартъ“.

Тракторы Титанъ 25 и 45 л. с.

Дисковыя бороны, пружинныя бороны, Американскія бороны „ЗИГЪ-ЗАГЪ“.

Дисковыя рядовыя сѣялки. Телѣги для удобренія.

Культиваторы. Кукурузныя молотилки, Дробилки, Дробилки-мельницы (для тонкаго помола). Сливко-отдѣлители.

Нефтяные двигатели „ИНТЕРНАЦИОНАЛЬ“.
Газогенерат. и нефтяные двигатели „ЭКОНОМЪ“.

ТРЕБУЙТЕ КАТАЛОГИ.

Международная Компанія Жатвенныхъ Машинъ

ВЪ РОССІИ.

Москва, Рига, Одесса, Харьковъ, Ростовъ н/Д, Армавиръ, Самара, Екатеринбургъ, Омсь, Новониколаевскъ, Владивостокъ.

Одесса, Ланжероновская ул. № 2. ☎ Телефонъ № 7-84.

Почтовый ящикъ № 971. ☎ Телеграфный адресъ: „Интеродъ-Одесса“.

Товарищество Машиностроительнаго Завода
К. АРКУШЕВСКІЙ и Ко

С.-Петербургъ, Москва, Варшава, Кіевъ,
 Одесса, Ростовъ н-Дону, Лодзь, Люблинъ.

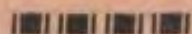

ОДЕССКОЕ ОТДѢЛЕНІЕ

Ул. Скобелева, № 20. — Телефонъ № 200.

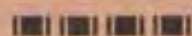

УСТРАИВАЕТЪ:

ОТОПЛЕНІЯ ПАРОВЫЯ, водяныя, воздушныя и смѣшанныя.
 ВЕНТИЛЯЦІЮ. « Уничтоженіе тумана. Увлажненіе. « Сушиль-
 ныя камеры. « Дезинфекціонныя камеры. « Купальни и Бани.
 Паровыя кухни. « Механическія прачешныя, водопроводы,
 канализацію.

Довѣренный Одесскаго Отдѣленія Инженеръ-технологъ **О. А. Захаревичъ.**



ТОРГОВЫЙ ДОМЪ

Г. Н. ШИФРЕСЪ и Ко

ОДЕССА, Ришельевская, 11.

ПОЧТОВЫЙ ЯЩИКЪ 1676. — ТЕЛЕФОНЪ № 23-72.

ПРЕДСТАВИТЕЛЬСТВА:

Акц. О-ва шоколадной, бисквитной, конфетной и макаронной паровыхъ фабрикъ

БЛИГКЕНЪ и РОБИНСОНЪ, С.-Петербургъ.

Паровой фабрики глазированныхъ фруктовъ и цукатовъ,
 фруктовыхъ и овощныхъ консервовъ и Томата-пюре

Бр. М. и И. ШИШМАНЪ, Симферополь.

Шампанскаго **ДУАЭНЪ и Ко, Реймсъ.**

ПРИВОДЫ

**ШЕСТЕРНИ, МАХОВИКИ,
ФРИКЦИОННЫЯ МУФТЫ.**

**АКЦ. ОБЩ.
ИОНЪ
ВЪЛОДЗИ.**

ОТДѢЛЕНІЯ ВЪ
ПЕТЕРБУРГѢ,
МОСКВѢ, КІЕВѢ
И ВАРШАВѢ.



**Крупнѣйшій заводъ
изготовляющій:**

ПРИВОДЫ (трансмисси), маховики, шестерни, фрикционныя муфты и всякія трансмиссионныя принадлежности.

Самосмазывающіеся подшипники до самыхъ большихъ размѣровъ всегда на складѣ.

ШАРИКОВЫЕ ПОДШИПНИКИ.

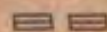

ОГНЕУПОРНЫЯ ПАТЕНТОВАННЫЯ КОЛОСНИКИ изъ закаленного чугуна.

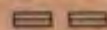

КАЛАНДРЫ для всѣхъ назначеній и валы къ нимъ.

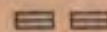

Оригинальные **КОТЛЫ СТРЕБЕЛЯ** для центрального отопленія.

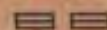

**ПРЕДСТАВИТЕЛЬ
ИНЖ. А. М. КОРОНЦВИТЬ**
Одесса, Скобелева 19. Тел. 6-93.

ТРЕБУЙТЕ КАТАЛОГИ И СМѢТЫ.

**Двухтактные нефтяные двигатели
ЗАВОДА**

И. ШЕНЦЕЛЕРЪ и К^о въ С.-Петербургѣ



Отдѣленіе въ Одессѣ,

Пушкинская улица д. № 35. — Телефонъ 51-22.

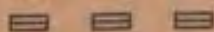

ПРОСТАЯ КОНСТРУКЦІЯ. МАЛЫЙ РАСХОДЪ НЕФТИ, $\frac{3}{4}$ ф. НА СИЛУ ВЪ ЧАСЪ. РОВНЫЙ И ПЛАВНЫЙ ХОДЪ. НАИЛУЧШАЯ ДВИГАТЕЛЬНАЯ СИЛА ДЛЯ МЕЛЬНИЦЪ. МАССА ЛЕСТНЫХЪ ОТЗЫВОВЪ. ПОЛНОЕ ОБОРУДОВАНИЕ МЕЛЬНИЦЪ. НЕФТЯНЫЯ ДВИГАТЕЛИ НА КОЛЕСАХЪ. КОМБИНИРОВАННЫЯ СЪ МОЛОТИЛКАМИ. БОЛЬШАЯ ПРОИЗВОДИТЕЛЬНОСТЬ. * * *

Уполномоченный Ш. Гринеръ. — Сметы по требованію высылаются бесплатно.

**ГЛАВНЫЕ СКЛАДЫ
и КОНТОРА**

Троицкая, 16, соб. здание.



Розничные магазины:

1) Троицкая, 16.

2) Преображенская, 64.

ТОВАРИЩЕСТВО Черноморскаго Винодѣлія ОДЕССА.

Оптовая и розничная продажа натуральныхъ винъ:
Бессарабскихъ, Шабскихъ, Крымскихъ, Кавказскихъ и др.

**ЗАГРАНИЧНЫЕ ВИНА, РОМЪ,
КОНЬЯКИ и пр. НАПИТКИ.**

Русскіе натуральные виноградные коньяки
и шипучія вина собственнаго производства.

Спеціальность: **ДЕССЕРТНЫЯ, КРѢПКІЯ и ЛЕЧЕБНЫЯ ВИНА.**

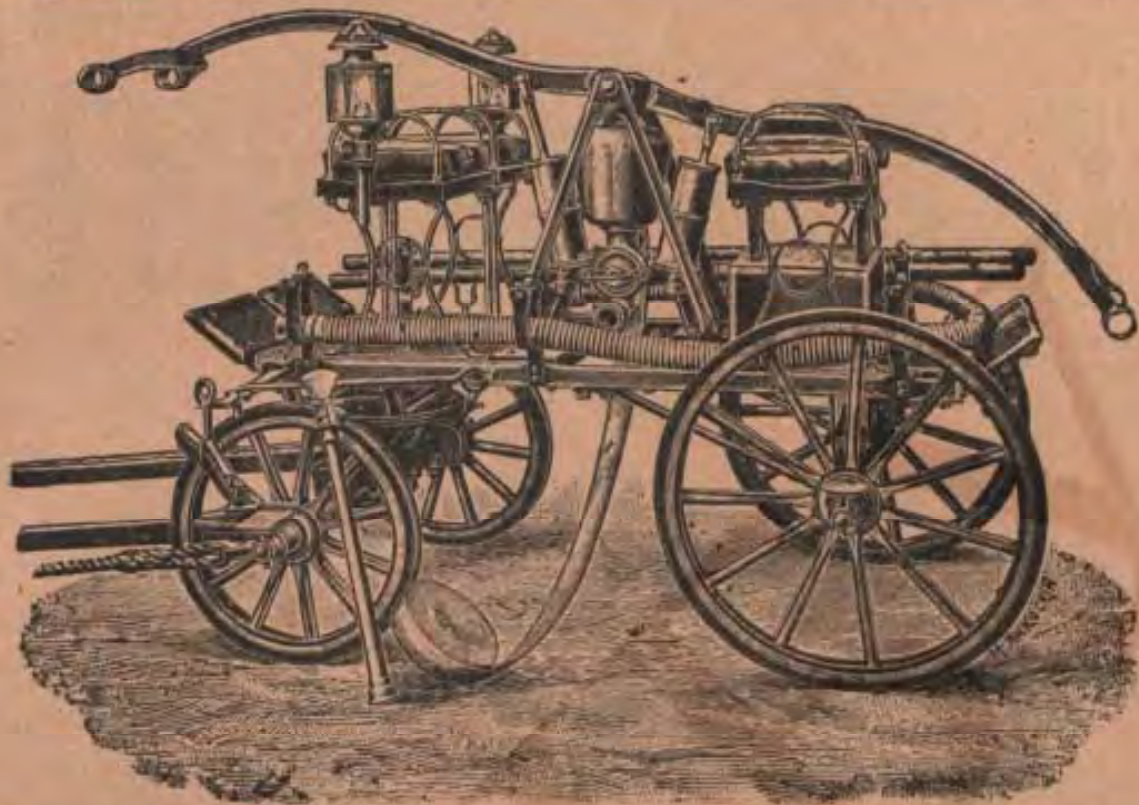

ТОРГОВЫЙ ДОМЪ

Э. БАЙЕРЛЕ и К^о

Одесса, Ришельевская ул., домъ № 19, близъ Почтовой (ул. Жуковского).

Складъ машинъ, пожарныхъ трубъ и принадлежностей къ нимъ; насосы паровые, приводные и ручные; паровые котлы; пассы кожаные и изъ верблюжьей шерсти; трубы желѣзныя, чугуныя и мѣдныя, а также части къ нимъ; арматура мѣдная и чугуныя для паровыхъ котловъ и машинъ.

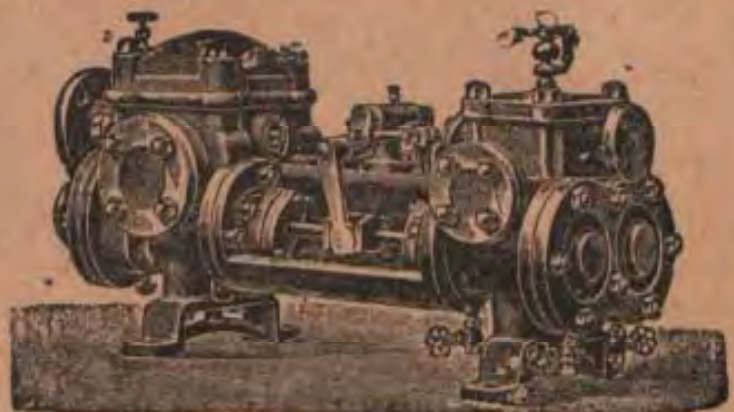

А. БИРНБАУМЪ

ОДЕССА, ул. Жуковскаго, 12. Телеф. 249.

СКЛАДЫ ЗЕМЛЕДѢЛЬЧЕ- СКИХЪ МАШИНЪ И ОРУДИЙ

Отдѣленія: Умань, Николаевъ, Винница.

Локомобили и Молотилки

завода ГЕНРИХА ЛАНЦА въ Мангеймѣ.

Газогенераторные Двигатели

завода ДЭВИ, ПАКСМАНЪ и Ко. въ Англіи.

Жатвенныя Машины

завода АДРИАНСЪ, ПЛАТТЪ и Ко. въ С.-Америкѣ.

Плуги и Сѣялки

завода Акц. О-ва Г. Ф. ЭККЕРТЪ въ Берлинѣ.

Сѣялки

завода Фр. МЕЛИХАРЪ, Брандейсъ въ Богеміи.

Т-во РОМАНОВСКОЙ ЛЬНЯНОЙ МАНУФАКТУРЫ

Правленіе и главный складъ въ Москвѣ,

ВАРВАРКА, № 16.

Представительство и складъ въ Одессѣ.

Торговый Домъ ПУРИЦЪ и РУБИНШТЕЙНЪ

ПУШКИНСКАЯ, 5. — ТЕЛЕФОНЫ № 7/48 и 35/01.



Продажа льняныхъ мѣшковъ, брезентовъ (суровыхъ и пропитанныхъ), равентуха, парусины, парусной нитки и вязки.



ПРОИЗВОДСТВО СТАЛЬНЫХЪ ВОЛНИСТЫХЪ ШТОРЪ
и СЛЕСАРНЫХЪ ИЗДѢЛІЙ

Л. РУБИНЪ, Одесса

ул. Жуковского (б. Почтовая) № 17, уг. Ришельевской.

ТЕЛЕФОНЪ № 32-74.

ПОРТНОЙ М. МИХАЛОВСКІЙ

ОДЕССА,

Екатерининская площ., 5. ☐ Телефонъ 19-07.

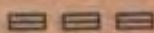

АНГЛІЙСКІЯ и ФРАНЦУЗСКІЯ МАТЕРІИ

С. Клячко

ОДЕССА, Троицкая, 22. Телефонъ № 570.

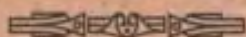

Представительства, коммиссія, экспедиція и склады.

СПЕЦІАЛЬНОСТЬ:

ЖЕЛѢЗО: листовое черное и оцинкованное и всякое другое.
ТРУБЫ: газовыя, водопроводныя, дымогарныя, буровыя и проч.
ПРОВОЛОКА желѣзная, также стальная.
ЛОПАТЫ, вилы, винты желѣзные для дерева и металла, гвозди,
 проволока колючая оцинкованная.
ЧУГУННОЕ ЛИТЬЕ эмалированное и черное, гири, баки, печи же-
 лѣзные и патентованныя „Саламандра“.
БУМАГА: обойная, газетная, печатная, альбомная, бутылочная
 разноцвѣтная и желтая, промокательная и проч.

Торговый Домъ

А. Е. Зайцевъ и М. А. Людвинъ

ЭКСПОРТЪ и ИМПОРТЪ.



ОТДѢЛЕНІЯ:

ОДЕССА, Ришельевская, 26.
 Запасн. складъ Троицкая, 43.
 Телефонъ 48-01.

HAMBURG,
 Dansieeger. Strasse 16, 2-B.

LONDON, S. W. Wiktorja Street.

ПРАВЛЕНІЕ:

ЛИВЕРПУЛЬ,
 Batavia Buildings,
 12 Hackins Hey.

Телефонъ 17-60.

Телеграфн. адресъ всѣхъ отдѣленій: „БАРОМЕТРЪ“.

СКЛАДЫ

ЖЕЛѢЗНО-СКОБЯННЫХЪ, КОЖЕВЕННЫХЪ и прочихъ АНГЛІЙСКИХЪ, ГЕРМАН-
 СКИХЪ и ФРАНЦУЗСКИХЪ ТОВАРОВЪ.

Складъ аптекарской разной посуды

Б. К. МИЛЬЧИНЪ

Одесса, Успенская ул., 87. ☐ Телефонъ 4-49.

ПРЕДСТАВИТЕЛЬСТВО:

Барановскаго Фарфороваго Завода Н. П. ГРИПАРИ, имѣніе
БАРАНОВКА, Волынск. губ.

Ново-Влацлавской Фабрики Фаянса ЛЕОПОЛЬДЪ ЧАМАН-
СКІЙ и К^о, ВЛАЦЛАВСКЪ, Варшавской губ.

Стекляннаго Завода „МАРИВИЛЬ“, Волынск. губ.

Фабрики Фарфоровыхъ Фигуръ и статуэтокъ А. Л. БРЫЧКИ,
ПОЛОННОЕ, Волынск. губ.



ПАРОХОДСТВО

„ГЕОРГІЙ“ ☐ ☐

☐ ☐ ☐ „ОРИОНЪ“

ОДЕССА—ХЕРСОНЪ.

пароходы „МЕРКУРІЙ“ и „ГЕОРГІЙ“

Совершаютъ ежедневно ночные рейсы между ОДЕССОЙ и ХЕРСОНОМЪ
съ заходомъ въ СТАНИСЛАВЪ.

Отходъ изъ Одессы въ 9 час. веч.

Херсона въ 8¹/₂ ч. веч.

☐ Пассажи́рскій тарифъ уменьшенъ.

Пріемъ грузовъ по соглашнію во всѣ порты Днѣпра до Алексан-
дровска, съ переотправкой по желѣзной дорогѣ.

Агентство: Новый моллъ. ▽ Телефонъ № 584.

ГРАЖД. ИНЖЕНЕРЪ

Вл. Ив. Кундертъ

ОДЕССА, Елисаветинская ул., № 8. Телефонъ № 20-33.

Желѣзобетонныя и Гражданскія Сооруженія.

Золотая медаль.

Русскій патентъ охр.
свид. № 37743.

Золотая медаль.

Германскій патентъ
№ 221733.

Желѣзобетонныя работы для фабрикъ, заводовъ, мельницъ, зернохранилищъ и элеваторовъ. — Желѣзобетонные резервуары, фильтры, водонапорные баки. — Желѣзобетонные мосты, вѣдуки, пристани, маяки, шлюзы, подпорныя стѣны и т. п. — Огнестойкія желѣзобетонныя перекрытія для складовъ, пакгаузовъ и погребовъ. — Огнестойкіе желѣзобетонные потолки для жилыхъ помѣщеній, съ балками и безбалочные. — Желѣзобетонныя трубы для водопровода и канализаціи и мачты для провод. электр. тока сист. В. И. Кундертъ.

Нѣкоторыя изъ исполненныхъ работъ:

- 1) Екатеринбургскій Городской Водопроводъ. Уравнительные резервуары, жилия и машинныя зданія. Водонапорн. башня.
- 2) Т-во Россійско-Американской Резиновой М-ры „Треугольникъ“, Одесское Отдѣленіе, 3146 кв. метр. перекрытій съ колоннами и фундаментами.
- 3) Экономическое О-во и Гарнизонное Собраніе Офицеровъ О. В. О. 3616 кв. метр. перекрытій съ колоннами и фундаментами.
- 4) Т-во Чайной Торговли „В. Высоцкій и Ко“, Одесское Отдѣленіе, 7000 кв. метр. перекрытій и 70 колоннъ съ фундаментами.
- 5) Россійское Общество Колоніальной Торговли, 1026 кв. метр. перекрытій, колонны и прогоны подъ капитальн. стѣнами.
- 6) Акц. О-во Либавскаго Маслобойнаго Завода (б. Килера), зав. въ Одессѣ, 1470 кв. метр. перекрытій для нагрузки 530 п. кв. с., 33 колонны съ фонд., желѣзобетонные фонд. на слабомъ грунтѣ подъ зданіями и дымовой трубой.
- 7) Насл. И. Н. Терещенко, С. Теткино Курской губ., зд. мельницы на 8000 п. сут. помола и зд. винокурен. зав.: около 6000 кв. метр. огнестойкихъ перекрытій и крышъ, 172 колонны и фундаментныя балки.
- 8) Т. д. „В. Блюмбергъ“ въ Одессѣ. Домъ на углу Троицкой и Преобр. ул. Всѣ строительныя работы, а также и желѣзобетонн.: всѣ фонд. зд., 69 колоннъ 188 п. м. прогоновъ подъ капитальными стѣнами и 3800 кв. метр. огнестойкихъ желѣзобетонныхъ перекрытій для большихъ нагрузокъ, башня и пр.
- 9) Заводы: „И. И. Генъ“ на Моск. и Дальн. ул. „Ю.-Р. Т-во Кожевен. Произв.“, фирма „Д. П. Котляревскій“, и мн. др. Серія водонапорныхъ башенъ изъ желѣзобетона: для спринклеровъ Гринеля въ городѣ и районѣ.
- 10) Управление раб. Одесскаго Порты: желѣзобетон. дымов. труба для порт. электр. станціи, мачты для электр. освѣщ. водонапорн. башня и мног. др. работы.
- 11) Пакгаузы Сѣв. Парох. О-ва и Р. О. П. и Т. въ Одессѣ.

ОПТИКЪ МЕХАНИКЪ

МИЛЬКЪ**преемникъ М. БЕРГШТРЕССЕРЪ****Дерибасовская, 21. — Телефонъ № 50-70.****Первая и Единственная на Югъ Россіи Шлифовальня Оптическихъ стеколъ.****СПЕЦІАЛЬНОСТЬ:**

Очки, пенсне, лорнеты новѣйшихъ конструкцій изъ стали, никкеля, накладного золота, золота, черепахи и рога.

БОЛЬШОЙ ВЫБОРЪ: Театральныхъ, полевыхъ и морскихъ биноклей. Призменные бинокли Цейсса, Герца, Буша, Гензольта, Шютца и другихъ извѣстныхъ заводовъ.

Зрительные трубы, телескопы, готовальни, барометры, термометры, лупы, увеличительныя стекла, микроскопы.

Оптическія и механическія научныя игрушки.

Путепроводъ въ г. Ярославль.

**Инженеръ —
— Строитель**
выполняетъ
ЖЕЛѢЗО-БЕТОННЫЯ
и другія
СТРОИТЕЛЬНЫЯ
== РАБОТЫ ==

МОСКВА, Тверской бульваръ, № 17.

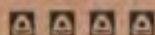

СМѢТЫ, КАТАЛОГИ ВЫСЫЛАЮТСЯ ПО ПЕРВОМУ ТРЕБОВАНІЮ.

1908 Золотая Медаль

3-я МЕДАЛЬ РОСТОВЪ/Д

1908

1909 г. Венеція

4. ЗОЛОТ. МЕДАЛЬ САМАРА 1908

1909

1908

Существова съ 1802 г.

Барановскій фарфоровый заводъ **Николая Петровича ГРИПАРИ** Имѣніе Барановна, Волынск. губ.
 Porcelainerie de Baranovka N. P. GRIPARI. Представитель Б. К. МИЛЬЧИНЪ.
 Одесса, Успенская 87—Телеф. 4-49.

М. А. ШЕЙТЦЪ

ОДЕССА, Греческая улица, домъ № 20. Телеф. 16-68.

ПРЕДСТАВИТЕЛЬ

Акціонернаго Общества Криворогскихъ Желѣзныхъ Рудъ въ Кривомъ-Рогѣ.

Акціонернаго Общества „Карбоникъ“ въ Кіевѣ.

ПРОДАЖА

Криворогскаго литейнаго чугуна, кокса, разныхъ сортовъ угля, жидкой углекислоты (CO_2), водорода, кислорода и сжатого воздуха, марганцевой руды и графита.



Новая Влоцлавская фабрика фаянса **Леопольдъ Чаманскій и Ко.** въ Влоцлавскѣ.

Представитель Б. К. МИЛЬЧИНЪ, Одесса, Успенская, 87. Телефонъ 4-49.

ТОРГОВЫЙ ДОМЪ
А. ИВ. КЮЛЬПЕ

ОДЕССА, уголъ Ришельевской и Дерибасовской, домъ Ралли.



СКЛАДЪ ИЗДѢЛІЙ



Т-ва Россійско-Американской Резиновой Мануфакт. подъ фирмою „ТРЕУГОЛЬНИКЪ“
 ОПТОВАЯ и РОЗНИЧНАЯ ПРОДАЖА.

Хирургическіе предметы:

Ирригаторы, термометры, вата гигроскопическая, марля, подстилочная клеенка, судна подкладныя, бидэ, чулки резиновые, слуховыя трубки, аппараты для массажа и гимнастики, медицинскіе электрическ. аппараты и проч. и проч.

Предметы для домашняго обихода:

Клеенки мебельныя и столовыя, щетки, гребни, бритвы, принадлежности для бритья, портмонэ, подтяжки, туфли, машинки для стрижки, ножницы и проч.

Американскіе аппараты для бритья
 „GILLETTE“.



КОМНАТНЫЕ ДУШИ

и предметы для Фротировки.

Громадный выборъ НЕПРОМОКАЕМЫХЪ ПЛАЩЕЙ.

Техническіе предметы

для фабрикъ и пароходо́въ: набивки патентов., просаленныя и асбестовыя, асбестовый картонъ, асбестовый пухъ для изоляціи паропроводныхъ трубъ, клингеритъ, фибра, эбонитъ и целлулоидъ. Резиновые рукава для переливки вина, спирта и керосина. Шланги пеньковыя.

ПОЖАРНЫЕ РУКАВА и БРАНСПОЙТЫ.

ПРИНАДЛЕЖНОСТИ

для поливки улицъ и садовъ.

ДОРОЖНЫЯ ВЕЩИ.

ТОРГОВЫЙ ДОМЪ

„Кн. Юрій Гагаринъ и К^о“

ОДЕССА, Софиевская, 26.

Телефонъ: конторы склада стронт. мат. и стекла 55-80 и 19-69,
склада балокъ и желѣза 5-19.



СКЛАДЪ СТРОИТЕЛЬНЫХЪ МАТЕРІАЛОВЪ.

Марсельская черепица. Цементъ „Lafarge“ и русскій разныхъ марокъ. Кирпичъ: огнеупорный (англійскій и русскій), пустотѣлый и другіе. Огнеупорная глина. Кровельное оцинкованное желѣзо. Гончарныя трубы. Кафли: бѣлыя и маіоликовыя. Печи: заграничныя и русскія. Печные приборы. Плитки для половъ и тротуаровъ. Паркеты дубовые и фризы механической паркетной фабрики Ф. К. Ауергофа и т. д.

Спеціальнѣйшій отдѣлъ оптово-розничной продажи стеколъ.

Большой ассортиментъ зеркалъ, зеркальных, легерныхъ, бельгійско-бемскихъ оконныхъ стеколъ разныхъ размѣровъ и толщины, матовыхъ узорчатыхъ, цвѣтныхъ (гладкихъ и съ орнаментами), рубчатыхъ, гофрированныхъ, молочныхъ, корабельныхъ, оранжерейныхъ, парниковыхъ, стеклян. кирпича „Фальконьеръ“ и др. стеклян. черепицы.

ВСТАВКА СТЕКОЛЪ ВЪ РАМЫ ПО СОГЛАШЕНІЮ.

Пріемъ заказовъ на изготовленіе каеедральныхъ стеколъ (живопись по стеклу) и иллюминаторовъ съ призматическими стеклами въ чугунныхъ рамахъ.

БАЛКИ ЖЕЛѢЗНЫЯ ДВУТАВРОВЫЯ РАЗНЫХЪ ПРОФИЛЕЙ. РЕЛЬСЫ ЖЕЛѢЗНО-ДОРОЖНЫЕ И УЗКОКОЛЕЙНЫЕ ДЕККОВИЛЬ. ЖЕЛѢЗО КОРОБЧАТОЕ, КРОВЕЛЬНОЕ, КОТЕЛЬНОЕ, ПАРКЕТНОЕ, УГЛОВОЕ, ТАВРОВОЕ И ВСЯКОЕ ДРУГОЕ.

КОЛОКОЛА мѣдные Гатчинскаго завода А. С. Лаврова.

Пріемъ ХЛѢБА въ свои магазины на комиссію.

КОЖЕВЕННЫЕ ТОВАРЫ: Подошвенныя кожи зав. Темлеръ и Шведе, лакирован., русск. и заграничн. фабрикъ, хромъ, шагрень, шевро и пр. Спеціальное отдѣленіе для торгово-комиссіонныхъ и экспедиціонныхъ операций. = Досмотръ и очистка товаровъ въ Таможнѣ.

Агентство Южно-Русскаго Днѣпровскаго Металлургическаго Общества.

АГЕНТСТВО КРАМАТОРСКАГО МЕТАЛЛУРГИЧЕСК. ОБЩЕСТВА.

ОТДѢЛЕНІЕ ВЪ СЕВАСТОПОЛѢ. □ АГЕНТСТВА: въ Ташкентѣ, Тифлисѣ, Ростовѣ н-Д, Елисаветградѣ.

ТОРГОВЫЙ ДОМЪ
„I. I. ДЕ-МАРТИНО СЫНОВЬЯ“
 МАРИУПОЛЬ—ОДЕССА.

Ришельевская, № 11. ☐☐☐ Телефонъ № 14-46.

КАМЕННЫЙ УГОЛЬ паровичный, кузнечный, кокеовый и **АНТРАЦИТЪ**-первосортныхъ марокъ Донецкаго бассейна.

ПРЕДСТАВИТЕЛЬ:

НОВОРОССІЙСКОЕ ОБЩЕСТВО каменноугольнаго, желѣзнаго и рельсоваго производствъ (Юзовка).

ОБЩЕСТВО ПЕТРО-МАРЬЕВСКИХЪ и **ВАРВАРОПОЛЬСКИХЪ** Объединенныхъ Каменноугольныхъ Копей (Варварополье).

Т-во „**МАКЪЕВСКО-АНАТОЛЬЕВСКІЙ РУДНИКЪ ТОДЕМА**“ (Макѣевка).

Т-во „**АНТРАЦИТНЫЙ РУДНИКЪ** горнаго инж. П. В. ФЕНИНА и Ко“ (Щетово) и др.

Банкирскай Домъ И. КСИДИАСЪ

Одесса, уголь Дерibasовской и Ришельевской, новоотстроенный домъ Новикова.

Исполняетъ порученія на **покупку** и **продажу** на С.-Петербургской Биржѣ всякаго рода процентныхъ и **дивидендныхъ бумагъ**.

Продаетъ выигрышныя билеты всѣхъ займовъ съ **разсрочкой платежа**.

Принимаетъ **вклады на срокъ** и **текущіе счета** и платитъ въ зависимости отъ срока отъ **5 1/2%** до **7 1/2%** годовыхъ.

Выдаетъ ссуды подъ процентныя и дивидендныя бумаги въ **повышенномъ размѣрѣ**, взимая минимальный процентъ.

Страхуетъ отъ тиражей погашенія выигрышныя билеты всѣхъ займовъ по **минимальной цѣнѣ**.

Одесское Купеческое и Промышленное О-во
ВЗАИМНАГО КРЕДИТА

Ланжероновская, домъ Вагнера № 17.

Капиталь обезпеченія Руб. 1,786,550.

Телефоны: ПРАВЛЕНІЕ 41-40. в БАНКЪ 41-39.

Торговый Домъ

Г. и М. РАУХВЕРГЕРЪ

ОДЕССА, Базарная ул., 66, между Пушкинской и Ришельевской.

Телефонъ конторы 14-04. • Магазины 14-43, 14-12, 67-66.

Въ огромномъ выборѣ: желѣзо, сталь, металлы,
балки, рельсы, строительные материалы,
≡ ≡ ≡ желѣзо кровельное. ≡ ≡ ≡

Инструменты ремесленные, заводскіе и проч. Сельскохозяйственные и садовые инструменты. Оконные, дверные и печные приборы. Водопроводно-санитарныя принадлежности. ≡ ≡ ≡



Всевозможныя техническія принадлежности, машины и станки. Хозяйственные и кухонныя принадлежности. ≡

≡ ≡ ≡

ЦѢНЫ ОПТОВЫЯ.

Все по электричеству!

ФИЛИПСЪ ПРОЖЕКТОРЪ



ВЪ ЧЕТЫРЕ РАЗА БОЛЬШЕ СВѢТА

Все по электричеству!

Представительство и складъ
Торговый Домъ

С. А. ЦИТРИНЪ

ОДЕССА, Гаванная, 6.
Телефонъ 4-16.



Поставщики Двора
Его Императорскаго Величества
и Комиссіонеры Государственной типографіи



АКЦИОНЕРНОЕ ОБЩЕСТВО
СловоЛитни О. И. ЛЕМАНЪ



въ С.-ПЕТЕРБУРГЪ, Звенигородская, № 20, собственный домъ.

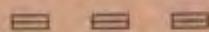

ОТДѢЛЕНЕ ВЪ МОСКВѢ: Леонтьевскій переулочъ, собств. домъ.

КОНТОРА въ ОДЕССѢ: Ришельевская ул. № 45. ☎ Телефон. 18-40.

Оборудованіе полныхъ типографій. Исключительная продажа скоропечатныхъ типографскихъ машинъ фабрики „АУГСБУРГЪ“.

ФАБРИКА

ЭМАЛІОГРАФЪ

ОДЕССА, Гаванная ул. № 1. ☎ Телефонъ № 49-61.

Спеціальность: эмалированные накладныя буквы для выѣсокъ, фасадовъ и витринъ. Эмалированныя выѣски, плакаты. Устройство свѣтящихся (электрич.) эмалированныхъ буквъ. Прейсъ-курранты высылаются по требованію.

За свои фотографическія работы удостоенъ **ВЫСОЧАЙШИХЪ НАГРАДЪ ЕГО ИМПЕРАТОРСКАГО ВЕЛИЧЕСТВА**, пожалованъ **ЗОЛОТОЙ МЕДАЛИ**, званія **ЛИЧНАГО ПОЧЕТНАГО ГРАЖДАНИНА**, **ВЫСОЧАЙШЕ** награжденъ **БРИЛЛАНТОВЫМИ ЗАПОНКАМИ** съ Государственнымъ Гербомъ, **БРИЛЛАНТОВЫМЪ ПЕРСТНЕМЪ** и проч. наградами, письменными благодарностями **ВЫСОКОПОСТАВЛЕННЫХЪ** особъ и проч.

ФОТОГРАФЪ И. М. ШНЕЙДЕРЪ и КО

Ришельевская, 12, уг. Греческой,

противъ Азовско-Донскаго банка—вблизи Дерибасовской. ☎ **ТЕЛЕФОНЪ 62-95.**

Многолѣтнее существованіе нашей фирмы и полученіе ею многочисленныхъ наградъ служитъ лучшей рекомендаціей нашего дѣла.

ЦѢНЫ ДОСТУПНЫЯ. ☎ **СРОЧНЫЕ ЗАКАЗЫ ВЫПОЛНЯЮТСЯ ВЪ 24 ЧАСА.**

ГОСТИНИЦА „ФРАНЦІЯ“

Одесса, Дерibasовская, 31

Противъ городского сада.

Электрическое освѣщеніе, телефоны, ванны, души, экипажи, чистота и спокойствіе.

Номера отъ 1 до 5 рублей въ сутки, мѣсячн. значит. уступка.

КОНТРАГЕНТЪ: Одесск. Город. Общ. Управл. по отводу номер. для
г.г. Генерал. Шт. и Об.-Офиц. по удостов. Коллежанта г. Одессы.

СЕМЕЙНЫЕ НОМЕРА изъ 1, 2 и 3 комн.

Первоклассная комфортабельная и единственная семейная гостиница расположена въ самой лучшей части города близъ морскихъ купаленъ, бульваровъ, почты, телеграфа, театровъ и разныхъ торговыхъ, правительственныхъ и административныхъ учреждений.

Гостиница заново отдѣлана со всѣми удобствами.

Владѣлецъ Н. З. Рѣзниковъ.

Мельнице-строительный заводъ

Томасъ Робинсонъ и Сынъ Л-тдъ

РОЧДЭЛЬ — АНГЛІЯ.

Принимаетъ на себя полное оборудованіе и переустройство мельницъ по собственной автоматической системѣ, приспособленной къ потребностямъ русскихъ мукомоловъ. Примѣняетъ къ существующимъ мельницамъ новѣйшую систему промывки и сушки всѣхъ сортовъ зерна.

Устройство и полное оборудованіе автоматическихъ вальцевыхъ
СЕЛЬСКО-ХОЗЯЙСТВЕННЫХЪ МЕЛЬНИЦЪ.

Съ запросами и заказами просятъ обращаться непосредственно къ главному представителю для всей Россіи и Царства Польскаго:

А Р Т У Р У В. Р О У.

ОДЕССА, Пушкинская, № 24. Δ Телефонъ 39-24.

Каталоги и смѣты бесплатно.

Хаджибейскій Лиманъ. Лиманно-свѣто-лѣчебное заведеніе врача **В. Д. ГЛѢБОВОЙ.**

Усадьба „ПРИВѢТЛИВЫЯ ГОРКИ“ (последняя станція трамвая Филипповича)

ВАННЫ: грязевыя, раліныя, разводныя, песочныя, углекислыя, кислородныя, СѢРНЫЯ, сосновыя и СОЛНЕЧНЫЯ. Лѣченіе синимъ цвѣтомъ.

Виноградное лѣченіе съ 15 іюля (собственный виноградникъ). • Медь съ 1 августа (собствен. пастъка).

Цѣны: полный пансіонъ отъ 4 до 7 руб. въ сутки.

Дома особняки и квартиры отдаются за умѣренную цѣну.

Красивое мѣстоположеніе, гнѣздый садъ въ англійскомъ вкусѣ, сплавная система, собственный экипажъ, фонтаны, собственный водопроводъ изъ родниковой воды, въ которой согласно удостовѣренію, выданному Радиологической Лабораторіей О. О. И. Р. Техническаго Общества отъ 8 мая 1912 года, за № 16, обнаружена радиоактивность, выражающаяся въ 0,84 ед. Махе. Радиоактивность эта обуславливается присутствіемъ въ водѣ эмаліи радіа-

Пріемъ больныхъ

{ Одесса, Торговая улица, д. № 17, кв. 30, отъ 4 до 7 ч. вечера, ежедневно
крозь воскресенья. Телефоны 53-57.
Въ Лиманно-лѣчебномъ заведеніи отъ 9 час. утра до 2 час. дня.

Сергѣй Филипповъ

Инженеръ-Технологъ.

Складъ Машинъ и Инженерно-Промышленная Контора.

ГЛАВНЫЙ СКЛАДЪ и КОНТОРА:

ОДЕССА, улица Жуковскаго, 15. — Телеф. 14-89.

Отдѣленія и агентства:

Кишиневъ, Бѣльцы, Болградъ, Килія, Липканы,
и Чадыръ-Лунга, Бесс. губ.

ПРЕДСТАВИТЕЛЬСТВА:

Т-во М. ГЕЛЬФЕРИХЪ-САДЕ

Заводы земледѣльческихъ машинъ и орудій въ Харьковѣ.
Плуги, бороны, культиваторы, сѣялки, жатки, моло-
тилки, приводы и пр.

КЛЕЙТОНЪ и ШУТЛЬВОРТЪ, Лиякольнъ, Англія.
Паровыя молотильныя гарнитуры.

Джонстонъ Гарвестеръ К^о, Америка.

Сноповязалки, жатки, сѣнокосилки и грабли.



ГАРТЪ ПАРРЪ К^о, Америка.

Нефтяные тракторы.

ДЖЕМСЪ В. ПЕТТЕРЪ, Ювиль Англія.

Нефтяные двигатели Полу-Дизель перевозные и
постоянные.

ПЛАНЕТЪ - АЛЛЕНЪ, Америка, ОГОРОДНЫЯ, ОРУДИЯ.

Юлій Мелоттъ, Бельгія, Сепараторы.

Ж. И. КЕЙСЪ, Америка. Автомобили.



Оборудованіе мельницъ, водопроводовъ, электрическихъ станцій,
сукноваленъ, маслобоенъ и пр.

Цѣны умѣренныя. • Условія льготныя. • Кatalоги, смѣты и проспекты бесплатно.



ЛУЧШІЙ ДРУГЪ
каждаго молочнаго хозяйства

ЕСТЬ

Сепараторъ „Діаболо“
САМЫЙ ПРОЧНЫЙ.

Основательное обезжириваніе, простая
конструкція, легкій и спокойный ходъ,
ДЕШЕВИЗНА.

№ 1	отдѣл. сливки отъ	10	вед. молока въ часъ	Цѣна Р.	42
№ 2	18	Р.	72
№ 3	30	Р.	130

Единств. хорошій маленькій сепараторъ—это **Діаболо** № 0 съ произв. 5 1/2 вед. въ часъ. Цѣна 32 руб.

ГЕНЕРАЛЬНЫЙ
ПРЕДСТАВИТЕЛЬ

АЛЕКСѢЙ ЭЛЬЯШЕВЪ

ОДЕССА, Пушкинская 11 (уг. Греческ.) • Почт. ящ. 16-93. • Телефонъ 63-11.

ТРЕБУЮТСЯ ДѢЛЬНЫЕ АГЕНТЫ ДЛЯ ПРОВИНЦИИ.

ФАБРИКИ И СКЛАДЫ

РОСКОШНЫХЪ КАРТОНАЖЕЙ ДЛЯ ВИЗИТНЫХЪ КАРТОЧЕКЪ,
МЕНЮ, СВАДЕБНЫХЪ И ПРИГЛАСИТЕЛЬНЫХЪ БИЛЕТОВЪ

М. М. ПОРОСЮКЪ

ОДЕССА
ТРОИЦКАЯ УЛ., № 58.



РОСТОВЪ Н Дону
Дмитріевская, 118. Тел. 35-75

Торговый Домъ

БРАТЯ ТУРЧИНЪ, Одесса.

Ришельевская, 11. = Телеф. 15-17.

ОТДѢЛЕНІЯ: Баку и Кишиневъ.

Представительства:

О-ва Кіевск. Паров. Муко-
мольн. Мельницы

„ЛАЗАРЬ БРОДСКІЙ“

Кіевъ.

Фабрики махори и нюхательн. табану

„Золотая Рыбка“

Т-ва Б. РАБИНОВИЧЪ и З. ФРАТКИНЪ.

Прилуки.

Акціонерн. О-во Махорочной
Фабрики

„СПИЛІОТИ“,

КІЕВЪ.

Сахаро-Рафинадныхъ Заводовъ

Т-ва **„СОБЪ“**

Представительства:

Московск.

Акціон. О-ва парфюмерныхъ и химическихъ

ФАБРИКЪ

„К. ЗРМАНСЪ и К^о“,

МОСКВА.

ФРАНЦУЗСКАГО

Акціонернаго О-ва

химическихъ фабрикъ

„СТЕЛЛА“ въ Парижѣ.

Какао и Шоколаду Акціонерн. О-ва

„ПЕТТЕ“,

ВЪ ГОЛЛАНДИИ.

ОДЕССКАЯ
Металло-ткацкая
ФАБРИКА
Суц. съ 1865 г.

Телефонъ 21/75

МЯШИЗЕРА-ВДОВЫ

ОДЕССА
Суворовская ул. (М. Арнаутская)
Соб. д. № 102.

Мѣдныя, желѣзныя оцинков. и лужен. ТКАНИ
ПЛЕТЕНІЕ и РѢШЕТА,
шеретов. сталь, цинковая рѣшета и штамповое узорч.
жельзо для паров. и водян. отопленій, вентиляцій и т. п.



И. М. ГОРБАЙ

ОДЕССА.

Пересыпь, Щелакова 11, соб. домъ. ☎ Телеф. 10-63.



В

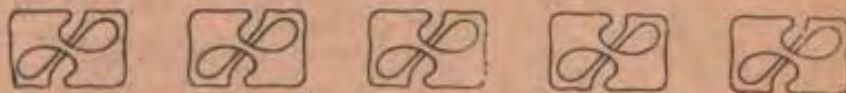

ь Вашихъ же собственныхъ интересахъ!!..

**РѢШИТЕ САМИ •••
•••• ГДѢ КУПИТЬ!!**

у меня:

или

у.....!?:

??

А. Канторовичъ, Одесса

Пушкинская, 46.

Адресъ для телегр.: Одесса, Пушкинская.

ТЕЛЕФОНЪ № 30-81.

ПОЧТОВ. ЯЩ. № 616.

Самый дешевый и лучший источникъ покупки всѣхъ фабрично-заводскихъ, техническихъ, мельничныхъ, земледѣльческихъ принадлежностей и
— — — — — машинъ. — — — — —

Непосредственный импортъ съ первыхъ рукъ.

Подробныя предложенія и пр. высылаю безвозмездно по первому требованію.



„ТЕРРАНОВА“

Фабрики въ: Фрейунгъ (Баварія) и Вейлервистъ (Рейнская провинція).

„ТЕРРАНОВА“ удостоилась на многихъ выставкахъ наивысшихъ отличій.

1894 г. Всемирная выставка въ Антверпенъ: серебряная медаль. 1911 г. Междунар. гигиеническ. выставка въ Дрезденъ: золотая медаль. 1913 г. Всемирная выставка въ Гентъ: „Grand Prix“ (Наивысш. отличіе). 1913 г. Международн. архитектурная выставка въ Лейпцигъ: Саксонскій государственный призъ (Наивысшее отличіе).

Материаломъ „Терранова“, сущ. съ 1893 г., покрыты тысячи построекъ.

„ТЕРРАНОВА“ придаетъ штукатуркѣ достойный и богатый видъ.

„ТЕРРАНОВА“ пориста, а поэтому не пропускаетъ воздухъ.

„ТЕРРАНОВА“ не поддается вліянію мороза, что доказано многими строительными работами.

„ТЕРРАНОВА“ не содержитъ никакихъ разлагающихся щелочей, а поэтому не выцвѣтаетъ.

„ТЕРРАНОВА“ сопротивляется морской влагѣ на морскомъ берегу.

„ТЕРРАНОВА“ наилучшій (благородный) материалъ для оштукатурки всевозможныхъ фасадовъ.

БОЛѢЕ 200 РАЗЛИЧНЫХЪ ЦВѢТОВЪ.

Въ Одессѣ оштукатурены фасады домовъ Инж. И. А. МАРГУЛИСА, Маразлѣвская улица, уг. Сабанскаго пер. и Ж. А. НАУМА, по Маразлѣвской улицѣ.

ПРЕДСТАВИТЕЛИ:

Инженеръ В. И. Кундертъ, Одесса, Елисаветинская, 8. □ Телефонъ 20-33.

Инженеръ А. А. Меерсонъ, Одесса, Базарная, 27. □ Телефонъ 11-18.

ЛУИ НЕЙБАУЕРЪ

Машинностроительный заводъ. Хемницъ.

Безопасныя электрич. подъемныя машины.

Гарантируется полная безшумность, плавность хода и минимальный расходъ энергіи.

Полная кнопочная, рычажная и друг. системы. въ Петербургѣ и Одессѣ за періодъ 1911—1914 г. установлено свыше 100 машинъ

Между прочимъ машины установлены:

Зданіе Аз.-Донск. Банка 2 м.	Магазинъ У. Ландесмана
Греческая, уг. Ришельевск.	1 м. ул. Кондратенко, 42.
Домъ А. Е. Бродскаго пр. пов.	Домъ б-въ Рабиновичъ 2 м.
1 м. Преобр. уг. Софievск.	Французскій бульв. 11.
	и много другихъ.

Имѣется на мѣстѣ постоянный штатъ заграничныхъ монтеровъ.

Уполномоченный завода Инж. А. А. МЕЕРСОНЪ.

ОДЕССА, Базарная, 27. Телеф. 11-18.

LOUIS NEUBAUER
 Aufzüge MASCHINENFABRIK Verträge und
 für Personen und Lasten. CHEMNITZ i.S. Transport-Anlagen
 jeder Art.

Förderhaspel
 Winden
 Laufkatzen
 Flaschenzüge

Galische Ketten
 Masch. Treibstellen
 Kettenräder
 Kettenachsen

Kabelbahnen,
 Förderanlagen.

МАГАЗИНЪ
ЯРОСЛАВСКИХЪ ПОЛОТЕНЪ

ТОРГОВАГО ДОМА

А. В. СОЛОВЬЕВА И К^о
ВЪ ОДЕССѢ.

Преображенская ул., уг. Соборной пл., д. бывш. Попудовой.

БОЛЬШОЙ ВЫБОРЪ

Ярославскихъ и Костромскихъ полотень,
столоваго бѣлья, бумажныхъ и чулоч-
ныхъ издѣлій, занавѣсей, ковровъ и
≡ ≡ ≡ ≡ дорожекъ. ≡ ≡ ≡ ≡

Шерстяныхъ и шелковыхъ матерій
для дамскихъ платьевъ, сукна и трико.

МУЖСКАГО И ДАМСКАГО БѢЛЬЯ.

ПРИНИМАЮТСЯ ЗАКАЗЫ.

Торговая дѣятельность А. В. Соловьева съ 1873 г.

„ПОРЯДОКЪ“

С. К. ЦЕССАРСКАГО
ТИПОГРАФІЯ.

ФАБРИКА КОНТОРСКИХЪ КНИГЪ.
КНИГОИЗДАТЕЛЬСТВО

ОДЕССА, УСПЕНСКАЯ УЛИЦА. № 40.
ТЕЛЕФОНЪ 303.

СПЕЦІАЛЬНОСТЬ:

КНИГИ КОНТОРСКІЯ и КОПИРОВАЛЬНЫЯ,
ВСЕВОЗМОЖНЫЯ БЛАНКИ,
БАНКОВСКІЯ РАБОТЫ,
КАТАЛОГИ ПРОМЫШЛЕННЫЯ и ЗАВОДСКІЕ
ПЛАКАТЫ ДЛЯ ВСѢХЪ ЦѢЛЕЙ.

БРОШЮРНЫЯ РАБОТЫ
ВЪ ОБШИРНЫХЪ РАЗМѢРАХЪ,
ТРЕХЪ- и ЧЕТЫРЕХЦВѢТНАЯ ПЕЧАТЬ
(DREI und VIERFARBENDRUCK).

ИСПОЛНЕНИЕ ОБРАЗЦОВОЕ.

ЦѢНЫ УМѢРЕННЫЯ.

СРОКИ КРАТЧАЙШЕ.

Торгово-Промышленное Товарищество
ПРЕЕМНИКА АЛЕКСѢЯ ГУБКИНА
А. Кузнецовъ и К^о
Крупнѣйшая въ Россіи оптовая торговля чаемъ.

Годичный оборотъ 50 милліоновъ руб.

Основной капиталъ 10 милліоновъ руб.



Запасы, капит. свыше 3-хъ милл. руб.

Фирма существуетъ съ 1840 г.

Т-во имѣетъ собственныя постоянныя конторы на главнѣйшихъ чайныхъ рынкахъ:
въ Ханькоу и Шанхаѣ (Китай), Коломбо (о. Цейлонъ), Калькуттѣ (Индія) и Лондонѣ, и получаетъ во всякое время и безъ всякихъ посредниковъ продуктъ, вполнѣ отвѣчающій запросамъ рынка и вкусамъ потребителя.
Выборъ развѣшеннаго чая—весьма обширный и тщательно припророченный ко вкусамъ и средствамъ русскаго потребителя.

ГЛАВНЫЕ ВЫПУСКАЕМЫЕ ТОВАРИЩЕСТВОМЪ СОРТА:

Черные чай—тонкаго аромата и нѣжнаго вкуса—(№№ 0/00 до 6)

Первосборные чай—съ крѣпкимъ настоемъ и вкусомъ—(№№ 0000 и отъ 58 до 65)

Цейлонскіе и индійскіе чай—съ крѣпкимъ и сильнымъ ароматомъ (№№ отъ 91 до 95 и 42, 44).

Экономическіе чай (№№ 200, 220 и 300).

расцѣпывается для розничной торговли отъ

1 р. 40 к. до 4 р.
за фунтъ.

Развѣшенныхъ чаевъ Т-ва расходуется ежегодно свыше 28 милліоновъ фунтовъ.

Для войскъ имѣются дешевые ЧАИ, а также КИРПИЧНЫЙ и ПЛИТОЧНЫЙ

Въ виду появленія на рынкѣ чаевъ въ этикетахъ, крайне схожихъ—по рисунку и краскамъ—съ нашими, просимъ г.г. потребителей обращать особенное вниманіе при покупкѣ на торговый знакъ фирмы „**ДВА ЯКОРЯ**“.

Въ розничной продажѣ чай Т-ва можно найти у воѣхъ лучшихъ колониальныхъ и бакалейныхъ торговцевъ Россійской Имперіи.

ИМѢЕТСЯ КОФЕ СЫРОЙ.

ОДЕССКІЙ СКЛАДЪ: Улица Скобелева, уг. Карантиннаго пер. с. д.

Рельсовые пути

постоянные и переносные.

Рельсы, скрѣпленія, стрѣлки, рельсовые звенья, по-
воротные круги, вагонетки, платформы, скаты колесъ,
буksы, паровозы



строить на своихъ заводахъ и поставляетъ

Акціонерное О-во

„АРТУРЪ КОППЕЛЬ“

Телеф. 26-67. **ОДЕССА**, Пушкинская, 16.

О-во принимаетъ на себя: производство **изысканій** составленіе **проектовъ** и **постройку** широко и узкоколейныхъ **подъездныхъ путей.**

О-во поставляетъ: механическія **откатки** и **самотаски** для массовой перевозки сырыхъ матеріаловъ и ископаемыхъ. Подъемные **краны.** **Элеваторы**-зернохранилища. **Землечерпательн.** машины. **Экскаваторы.**



НЕСГОРАЕМЫЯ и БРОНИРОВАННЫЯ КАССЫ.
Полное оборудованіе **банковыхъ кладовыхъ.**
СЕЙФЫ.

Лѣсопильныя и другія машины для обработки дерева.
Конденсаціонныя и **водоохладительн.** сооруженія.

Ротаціонныя и **центробѣжныя насосы** системы **Бальке.**

Полное оборудованіе механическихъ **прачечныхъ** и устройство **паровыхъ кухонъ** системы завода **СТУТЕ** и **БЛЮМЕНТАЛЬ.**

Спеціальные каталоги и смѣты—по востребованію.

ОГЛАВЛЕНИЕ 1-го ОТДѢЛА.

Подробности см. въ Алфавитномъ указателѣ.

39415

Стр.	Стр.	Стр.
Справочныя свѣдѣнія.		
Календарь 2	Мѣстн. учр. по Военному вѣдомству 13	Лечебныя заведенія 81
Справочныя свѣдѣнія 1	Мѣстн. учр. по М-ству Финансовъ 20	Аптеки и лечебныя заведенія по улицамъ 165
Почта, телеграфъ и телефонъ 3	Мѣстн. учр. по М-ству Юстици 28	Врачи 102
Телеграфъ 14	Мѣстн. учр. по М-ству Народн. Просв. 31	Врачи по специальностямъ 115
Телефонъ 19	Мѣстн. учр. по М-ству Торг. и Промышл. 32	Списокъ зубн. врачей, зубн. техниковъ, фельдшеровъ, фельдшерницъ, массажистовъ и массажистокъ 120
Электрическій трамвай 21	Мѣстн. учр. по М-ству Путей Сообщенія 35	Присяжныя повѣренныя, ихъ помощники и частныя повѣренныя 130
Такса извознаго промысла 30	Мѣстн. учр. по Государ. Контролю 38	Инженеры и архитектора 134
Гербовой сборъ 32	Мѣстн. учр. по М-ству Иностран. дѣлъ 39	Художники 138
Государственный промысловый налогъ 34	Мѣстн. учр. по Главн. упр. Земледѣлія и землеустройства 40	Періодическія изданія 139
Историческій очеркъ Одессы 36	Мѣстн. учр. по Морскому вѣдомству 41	Общества—ученыя, медич., техническія, благотворительныя и пр. 142
Списокъ генералъ-губернаторовъ Новороссійскаго края 38	Мѣстн. учр. по Духовному вѣдомству 41	Убѣжища и пріюты 177
Временныя одесскіе генералъ-губернаторы 39	Церкви христіанскія въ роисповѣданій и молебны иновѣрныхъ 42	Дома трудолюбія 177
Списокъ градоначальниковъ гор. Одессы 39	Учебныя заведенія 48	Богадѣльни 179
Территорія Одессы 39		Сиротскіе дома 179
Климатъ Одессы 40		Спортъ 179
Мѣстныя учрежденія.		
Мѣстн. учр. по М-ству Внутр. Дѣлъ 1		Клубы и собранія 181
		Библіотеки 184
		Театры и арѣлища 185

Алфавитный списокъ фирмъ и лицъ, помѣстившихъ свои объявленія.

Атласъ-Дизель—1-ый картонъ 2-ая стран.	«Отто-Дейтцъ»—1-я стр. передняго форзаца.	«Фордъ»--Автомобили 1-я стр. передняго форзаца.
Ариеловичъ, А. М. инжен.—см. оглавлен. торг. пром.	Русскій для внѣшней торговли банкъ—5 стр. перед. форзаца.	Хаславскій, Яковъ—передъ предисловіемъ.
«Всеобщая компанія электричества»—2-ой карт., 1-я стр.	Рустонъ Прокторъ—2-ая стр. передняго форзаца.	Предъ текстомъ.
Гай, Юліанъ—3 стр. передняго форзаца.	Сименсъ и Шукертъ—2-й картонъ 2-й стр.	Азовско-Донской Коммерческій банкъ 6
О-во Горѣлка, Дуэръ см. административный отдѣлъ.	Сливановъ и Шлолянскій.—2-я стран. задняго форзаца.	Артуръ Коппель 64
Келлеръ—3 стр. задн. форзаца.	Страховое о-во «Россия»—1-й картонъ 1-я стр.	Аркушевскій, К. 36
О-во Николаевскихъ заводовъ и верфей—4 стр. передняго форзаца.	Willa Pension, С. М. Шарнопольскій см. впереди плана гор. Одессы.	Байерле, Э и Ко 39
Мерседесъ—3 картонъ 2-я стр.	Тонетъ, бр.—1 стран. задняго форзаца.	Барановскій фарфоровый заводъ 46
Перв. Взаимн. О-во Взаимн. страх. жизни—3-й картонъ 1-ая стран.		Бергеръ, Х. 60
		Беллино-Фендерихъ 23
		Бергеръ и Виртъ 27
		Бергштрессеръ, М. 45

Бессарабско - Таврический Земельный Банк	5	Соловьевъ, А. В.	59	Зуботехнич. лаборат. Донского, Я. М.	123
Бирнбаумъ, А.	40	Счетоводные курсы Ф. В. Езерскаго	11	Зуботехнич. лабор. Кюнеръ К. М.	123
Вейцель, З. Я.	11	Сѣверное пароходное общество	20 и 21	Зуботехнич. лаборат. Манелись, М. Б.	123
Взаимный Кредитъ	49	Теранова,	58	Зубн. техн. Квашъ, Ш. Л.	123
Виртъ и Бергеръ	27	Т-во Вязниковской мануфактуры С. И. Сенькова	28	Ингалаторіумъ д-ра Когана, Л. Н.	89
Вишневецкіе, Е. Л. и Ф.	14	Т-во Меленковской льняной мануфактуры	34	Кардашовъ, С. И.	134
2-ое московское об-во Взаимнаго Кредита	42	Т-во Романовской льняной мануфактуры	41	Крамеръ, I. M., инж. хим.	136
2-ое одесское о-во взаимнаго кредита	9	Товарищество Черноморскаго винодѣлія	38	Курсы новыхъ язы. Берлица	79
«Гагаринъ», Юрій, инж.	48	Том. Робинсонъ	52	Курсы Берлица	79
Гала-Цетеръ	33	Трапани, А.	15	Лаглеръ, К. Ф.	77
Георгій Оріонъ	43	Трепке, В. и Эрмишь, К.	30	Лечебница д-ра Вайнштейнъ, Е. М.	93
Гизеръ, М.	56	Турчинъ, Братья, торг. д.	55	Лечебница д-ровъ Воробьева, В. и Пенскаго, О.	91
Горбай И. М.	56	Тузини, А.	61	Лечебница врачей Радецкаго, Буноемскаго и Клейна	94
Гостиница «Франція»	52	Филлиповъ, Сергій «Франція» (гостин.)	52	Лечебница «Санитасъ»	92
Грушецкий, С. и Ко.	24, 25	Цессарский, С. К.	62	Лечебница д-ра Тиктина, О. Г.	102
Глѣбовъ	52	Цитринъ, С. А.	33, 50	Лечебница д-ра Штейнфинкеля, С. Г.	95
Добровольный Флотъ	19	Чаманский, Леопольдъ и Ко	46	Лечебница клиническихъ врачей	91
«Жизнь»	8	Шейтцъ, М. А.	46	Лимано - грязелечебница д-ра Амброжевича, П. М.	100
Зайцевъ А. Е. и М. А. Людвинъ. Торг. домъ	42	Шретеръ, Н. А.	34	Лимано - грязелечебное заведение Ярошевскаго, Д. I.	101
Земскій Банкъ	7	Шустова Коньякъ	17	Линденеръ, М. П., инж.	65
Инженеръ Стронтель, Москва	45	Шифресь, Г. Н. и Ко, т. д.	35	Ллановъ, Ю. А.	78
Кавказскій магазинъ	61	Шнейдеръ,	51	Мало-Фонганская Санаторія	90
Канторовичъ, А.	57	Шенцелеръ, И. и Ко	37	Михаловскій, В. А.	134
Кадбури	10	Зьяшевъ, Алексѣй «Эмаліографъ»	54	Молдавскій, I. Ф. инж.	136
Клячко С.	42			Одесскіе Политехническіе курсы	65
Кнебельманъ, Б. М.	34	Административный отдѣлъ.		Окуневъ, К.	99, 101
«Кн. Юрій Гагаринъ и Ко» Коганъ, С. Г. торг. домъ	48	Басовскій, М. Б.	138	Приморская санаторія д-ра Ландесманъ, Я.	97
Коншинъ Н. Н.	29	Бланкъ, А., инж.	101	Рейнгалльдъ, В.	78
Коньякъ Шустова	17	Богатырскій, М. С.	138	Розенблатъ, М. С.	137
Коронцантъ, А. М.	13, 37	Большъ, А.	103	Санаторія «Valetudo»	100
Ксидласъ, И.	49	Бурштейнъ, М. I.	79	Санаторія врачей Янишевскаго, А. Е. и Лихницкаго, В. Н.	95
Кузнецовъ, А. и Ко	63	Веллеръ, Германъ	77	Санаторія Мало-Фонганская	90
Кундертъ, В. И.	44	Винницковскій, Л. А.	79	Уранія	96
Кюльпе, А. Ив.	47	Гершманъ, И. Л.	135	Фомина, П. Н.	77
Ланге, А. и Ко	31	Гольдштейнъ, Д. А.	133	Хахамъ, И. А.	79
Леманъ, О. И.	51	Гонтковскій, В.	93	Химико - Бактеріолог. каб. д-ра Поповскаго, Н. А.	98
Де-Мартино, I. I.	49	Д-ръ Витковскій, I. Л.	104	Цандеровскій механолечебный институтъ	89
Международная компанія жатвенныхъ машинъ въ Россіи	35	Д-ръ Гаариловъ, П. И.	105	Юрковъ, М. Л.	80
Меерсонъ инж.	58	Д-ръ Германъ, Л. Я.	105		
Мильчинъ, Б. К.	43	Д-ръ Завадовскій, В. I.	106	Торгово-промышлен. отдѣлъ.	
Михаловскій, М.	41	Д-ръ Ильвшенко, Н. А.	107	Австрійскій Ллойдъ	195
Одесскій Купеческій банкъ	18	Д-ръ Кирбисъ, Г. Л.	107	Айзенбартъ Ю. И.	263
Одесское Куп. и Пром. О-во Взаим. Кред.	49	Д-ръ Ольшановскій, Е. И.	109	Акціонерное о-во «Люксъ»	190
Оптикъ Милькъ	45	Д-ръ Рабиновичъ, З. Д.	110	Акціонерное о-во Русск. Черноморскихъ Канатныхъ заводовъ	82
Пароходство «Георгій Оріонъ»	43	Д-ръ Рубинштейнъ, О. Д.	111	Александрова, т-во Сахарн. завод.	239
Подольскій, А. Г.	32	Д-ръ Шнкъ, К. Л.	113	Алупка	36
Поросюкъ, М.	54	Дѣтская лечебница д-ра Воскобойникова, I. Н.	94, 95, 105	Анашкинъ, Я. Д.	29
Пташниковъ, В. Т.	16	Звѣзда-Ильичъ, А. Г., акушерка	125	Анонимное о-во пробочной мануфактуры	223
Раухвергеръ, Г. М.	50	Зубная лечебница д-ра Карпиновскаго, С.	96		
Раухвергеръ, С. Г.	61	Зубная лечебница д-та Соловья	95		
Россійское транспортное и страховое общество	22	Зубной врачъ Барская, Б. В.	120		
Рубинъ, Л.	41	Зубн. вр. Гершанскій, I. А.	120		
Русскій Торгово-Промышленный Банкъ	4	Зуб. вр. Климовецкій, В. К.	121		
Русско-Азіатскій банкъ	3	Зуб. вр. Патушинскій, Г. Л.	122		
СПБ. Международный коммерческій банкъ	1	Зубн. врачъ Фуксъ, Б. Д.	122		
С.-Петербургскій металлическій заводъ	30	Зубной вр. Фурманскій, Г.	123		
СПБ. О-во Страхования	2	Зубоврачебн. клиника д-ра Равинскаго, И. Я.	122		
Слуцкіе, Бр. Д. и П.	12	Зубо-леч. каб. Мееръ, К. С.	121		
Соединенный банкъ	9	Зуботехнич. и зуболеч. каб. Файнгора, Х. К.	122		
Соловьевъ, И. М.	26				

- Аронъвичъ, В. А. 181
 Арпсъ, Эд. и Ко 223
 «Артуръ, Коппель» 65, 85
 Атласъ, Дизель 59
 Баронъ X. 96
 Баумштейнъ, А. Б. 104
 Баумштейнъ, М. Б. 104
 Баумштейнъ, С. А. 263
 Бейзертъ Генри 34
 Беймъ, Гедеонъ 35, 145, 163, 240
 Бемеръ, Эд. 43
 Бендерскій, А. 115
 Bénédicte 42
 Бергеръ, X. 263
 Берковичъ, Бр. 302
 «Берлинъ», гост. 53
 Берндтъ, Г., насл. 85, 128
 Бертгольдъ, Г. 264
 Берто, К. Д. 126, 132
 «Биржа» гост. 51
 Битманъ, Я. 168
 Бланкъ, А., инж. 302
 Бланкъ, П. 4
 Больтъ, А. . 149, 198, 227, 281
 Больш. Московская гостин. 51
 Бороховъ, Б. А. 90
 Брагинскій, М. 190
 Браиловскіе, Бр. 111
 Брегманъ М. и Евзеровъ Д. 44
 Букштейнъ, Ш. и Я. Бр. 29
 Бушь, В. И. и Ко 105
 Бычачъ, И. Л. 152
 Вайсе, Александръ 289
 Вальтухъ, Д. 67
 Ванъ-Гутенъ какао 80
 Вебстеръ Джонъ и Ко. 81, 266, 297.
 Вейцеръ, З. Я. 27, 46, 69, 82, 119, 135, 146, 232, 237, 298, 305
 Визильтиръ, Я. 33, 203
 Виландеръ и Парсонъ 82, 134, 223
 «Взаимопомощь 1893 г.» 129, 253
 Вирша, С. Д. 104, 117
 Витте, О. и Функъ, К. 227
 Вольфъ, Р. 59
 «Всеобщая Компанія Электричества» 300
 «Вся Одесса» 112
 Вылковъ, М. 85
 Вѣнская гостиница 53
 Гала-Петеръ 296
 Гальбрейхъ, М. и Фиртиковъ, М. 63
 Гантоверъ, С. И. 105
 Ганчшъ, Э. Я. 28
 Гебертъ фонъ Шварцталъ и Ко. 42, 118
 Гейлиманъ, Л. И. 5
 Гершманъ, И. Л. 196
 Гейнъ, Рихардъ 113, 133, 302
 Гельдеръ, П. мл. 115
 Генъ, И. И. 73
 Гермсъ Адольфъ 150
 Гербертъ, Э. 151, 303
 Гизеръ, М. Я.—Вдова 152
 Гилле и Дитрихъ 33, 136
 Гинандъ, Ц. 38
 Гланцъ, А. Н. 102
 Литвинскій И. 12
 Говоровой Е. В. и Межакова, М. А. 266
 Горманъ Л. Я. 259
 Гольдштейнъ, Е. Я. 302
 Гольденбергъ, I. 189, 286
 Гольдичъ, Э. Ш. 170
 «Гольцапфель и Жандръ» 127
 Голпъ, А. 242
 Горенштейнъ, Г. и Кесельманъ, А. 105
 Горнштейнъ, Ис. 35, 55, 293
 Грандъ-Отель 53
 Грегуаръ 192
 Грюцмахеръ, В. 266
 Гуральникъ, Ц. 213
 Гуревичъ Б. К. 275
 Дабюинъ, А. 112
 Дрешеръ, бр. 146
 Друговъ, В. 304
 Дунарскій, М. Г. 59, 292
 Екатеринослав. Ком. Арт. 10
 Зайчикъ, Ш. и С-ья, 50, 179, 238
 Захарьенко, Я. Д. 274
 Зейлингеръ, М. Л. 32, 106, 288
 Зильберманъ Ш. 304
 Зильберштейнъ, Я. Е. 29, 134, 194, 305
 Зиндеръ, М. 192
 Илютовичъ, Я. 295
 Имперіаль 53
 Ицковичъ, Яковъ 31, 260
 Ионкисъ, И. 213
 Какао Ванъ-Гутенъ 80
 Какао Cadbury 81, 297
 Камлетъ, Симонъ 138
 Канторовичъ, А. . 61, 72, 79, 106, 113, 144, 222, 245
 Кантаръ, Я. М. 44
 Карчафлндъ, И. Д. и Ко. 143
 Кесельбренеръ, М. А. 260
 Кискачи, А. В. 75
 Кислеръ, И. 150, 179, 239
 Китоверъ и Дикинъ 141
 Клячко, С. 31, 64, 106
 Книгозд. «Порядокъ», С. К. Цесарскаго 57, 91, 129
 Коганъ, С. Г. и Ко. . 134, 194, 275
 Коганъ, Я. 276
 «Континенталь», гостин. 51
 «Континенталь», шины . 81, 87, 89, 95, 99, 119, 123, 125, 137, 151, 157, 185, 187, 191, 294, 298
 Корнфельдъ, В. 58
 Коронцинъ, А. М. 13, 114
 Корчевъ, П. и Ко, т. д. 287
 Кохрихтъ, Яковъ 75
 Крамеръ, I. M. 281
 Крахмальниковъ, Я. и Л. бр. 118
 Кребсъ, Б. Преемникъ 243
 Крейтцъ, Э. 119, 237
 Кротовъ, Еф. и с-ья 180
 Курлатъ, М. Ф. 4, 5, 8, 9, 99, 100, 107, 121
 Кшесинскій, Л. 152
 Ландеръ, Юс. 147
 Ландеръ, Ш. И. 135
 «Ланжеронъ», гост. 53
 Лемме, Ю. и Ко 6
 Лизакъ, А. М. 107
 Лизакъ, М. 27, 305
 Лихверманъ, Н. С. 219
 Литвинскій, И. 12
 Литинецкій, И. 55
 Литовскій, Александръ . 172
 Литовскій, С. 155
 Ломбардъ О. Ч. 130
 Мангуби, О. О. 75
 Марневичъ, Ф. П. . 79, 88, 112, 117
 Де-Мартино, I. I. С-ья 267
 Мацкайло, Виторъ 7
 Майнапаръ, А. М. 304
 Меблированные комнаты 54
 Межаковъ, М. А. и Подкуйко, Г. К. 194
 Меликовъ, Е. 107, 168
 Менционе, Д. 168
 «Метрополь», гост. 54
 Мейзель и Мазоръ 107
 Милькъ, 75, 76, 150, 189
 Миллеръ, и Фельдштейнъ . 299
 Мирендзе, Густавъ 44
 Мирони, П. 204
 Михаловскій, X. Н. и Турбинеръ, А. Д. 172
 Михальскій, Н. П. 42
 Мовшовичъ 214
 Молдаверъ, I. Ф., инж. 192
 Москов. союзъ потр. о-ва 220
 Мотекайтесъ, Б. Н. 35
 Мошнягеръ, Я. Г. 139
 Муръ, А. 107
 Мыло Сэнлайтъ 170
 Надель, Юсифъ 72
 Нейманъ, И. А. 5
 Немировскій, Ю. М. 131
 Нурикъ, В. 149
 О-во Донецкихъ стекольн. и химич. заводовъ . 246, 280
 Одесскій Городской Ломбардъ 130
 Одесск. Коммерч. Артель 10, 129
 «Одесскія Новости» 93
 Осланъ, Л. и Перлинъ, Я. 30
 Остроумовъ, А. М. 122
 «Отто-Дейтцъ» 1, 60, 86, 113, 143, 240, 301
 Павлухинъ, Д. П. 180
 «Палермо», гостин. 53
 Палъй, И. О. 107
 Паолини, И. П. 242
 Перакрестовъ, I. Д. 242
 Первое Одесское Ремесленное Артельное т-во 131
 Первое Взаимн. О-во страхования жизни 252
 Первое Русское о-во застрахов. отъ падежа животныхъ 252
 Пижота, Ю. Г., т. д. 40, 108
 Платуновъ, А. М. 302
 Подольскій, А. Г. 288
 Подольскій, Н. и Ко. 36, 108
 Поповъ, И. Г. и Ко. 37
 Прейсъ, К. 208
 Рабиновичъ, М. 12, 81, 100, 118, 124, 297
 Раухвергеръ, С. Г. 82
 Райгородецкій, И. 211
 Ришелье гостиница 52
 Робина, П. Г. 124
 Роджерсъ, Генри 73
 Розенбаумъ, Ш. Н. 8
 Розентоверъ, Михаилъ 108
 Rossarium 287
 Розовскій, А. М. 296
 Россія, гостиница 54
 Рубиншлейзеръ Е. 31

Румбергъ, Бр. 169
 Рустонъ, Прокторъ и Ко 61, 74
 СПБ. Металлическій за-
 водъ 153
 Саложниковъ, О. 214
 Сименсъ и Шуккерта 300
 Симоновъ, М. Г. 291
 Сиротинъ, М. 108
 Скроцкій, И. И. Торг. Домъ 296
 Славина И. и Л. 109
 Спандони, Г. А. 109
 Стамъ, Г. 103
 Стручковъ 173
 „Святель“, торг. д. 178, 275, 291,
 Танталовыя и Вотановыя
 лампы 300
 Таракановъ, М. Е. 32, 134, 146
 Тенненбаумъ, Іезекіиль 109
 Тильмансъ, Э. Ко 66, 153,
 191, 299
 Типограф. „Порядокъ“ Цес-
 сарскаго, С. К. 57, 91, 129
 Т-во Кармель 43
 Т-во Одесскаго Сахаро-Ра-
 финаднаго завода 239, 240
 Тонетъ Бр. 145
 Торгов. Домъ К. Гуревичъ
 и Ко 254
 Трелке, В. и Эрмишъ, К. 114
 Треугольникъ 49, 97, 181, 227
 293, 294
 Турчинъ Мееръ Мих. 173
 Турій Іосифъ Іосифовичъ 141
 Турубинеръ, А. Д. Миха-
 ловскій, Х. Н. 248
 Тюринъ, Н. И. 139
 Уранія 275
 Фіатъ, Рус. Акц. О-во 2
 Фальцъ-Фейнъ, С. Б. 103, 111
 Файнбоймъ, Б. І. 171
 Файнгольдъ, И. 215
 Файнгольдъ, А. М. 305
 Фельдзеръ, П. Т. 88
 Фетишъ, В. Б. 28, 41, 192
 французское анонимное
 о-во пробочной промы-
 ленности 223
 Функе, Р. 88, 97
 Фурманъ І. Л. 155, 223
 Хазановичъ, Л. І. 74, 249

Харакъ, Б. 89, 291
 Цейнеръ, М. 144, 303
 Целлетинъ, П. Л. 27, 276
 Цивистъ, Левъ 215
 Цыперовичъ, А. В. 11, 209
 Чайковский, А. Ф. 31
 Чернижеръ, И. и М. Бр. 117
 Черноморско-дунайская
 паровая консервная фаб-
 рика 103
 Чистяковъ, Н. П. 305
 Чуринъ, П. Я. 110
 Шахрай, М. М. 8
 Шварцъ, Л. 290
 Шварцкопфъ, М. 110
 Швельбельманъ, М. Я. 189
 Шенцелеръ, И. 114
 Шенъ, Адольфъ, с-ья 169
 Шейтцъ, М. А. 110
 Шифресъ, Г. Н. 101, 102,
 110, 292
 Шифресъ, Давидъ 110
 Ширманъ, В. 199
 Шоле, Б. С. 305
 Шретеръ, Н. А. 111
 Штеренбергъ, М. Я. 66
 Штернъ, Э. 116
 Шумскій, Э. Д. и с-ья 147
 „Экономія“ 203
 „Эмпедз“ 2
 Энгель, бр. 191
 Эттингеръ, Х. Х. 111
 Южно-Русское О-во Торг.
 Аптек Товар. 7
 Южный Товарный Кредитъ 130
 Яновичъ, М. 263

Алфавитный указатель.

Боржомъ
 Ландесманъ, У.
 Сюшаръ

Среди текста.

Богатырь 5
 Гольцапфель и Жандръ 1
 Компанія Зингеръ 6
 Отго-Дейтцъ 6

Петрококно 3
 „Русь“, Страх. О-во 4
 Сименсъ и Гальске 2

Посль текста.

Апрълевъ Ф. И. 12
 Бершадскій, М. 14
 Бланкъ, Д. М. 9
 Ближенскій, М. М. 10
 Богданъ, В. И. 1
 Брейтбаргъ Г. и И. 10
 Вильямъ Дженобсъ, Овенъ
 и Ко. 13
 Генер. О-во Франц. Ваксы 9
 Гаитке Б. 3
 Гейманъ, Арнольдъ 2
 Емченко, В. Г. 9
 Желичаки 14
 Захарько, бр. И. и Л. 10
 Зильберштейнъ, Я. Е. 4
 Карпентеръ, В. 11
 Кацманъ 14
 Китоверъ и Дыннъ 8
 Клименко, В. П. 8
 Котляревскій, Д. П. 13
 Кременчуцкій, А. 16
 Крымская гостиница 7
 Лавинскій, Іос. 4
 Лондонская гостин. 6
 „Лэръ-Ликидъ“ 8
 Маршикъ 9
 Неофитъ, бр. 5
 Нечада 12
 Одесское о-во взаимнаго
 страхованія 4
 Парижская гостиница 6
 Пиковскій, М. 7
 „Порядокъ“ 15
 Рафаловичъ, Д. 13
 Россини, Я. и Бр. Бауэръ 12
 Рубенчикъ П. С. 13
 Славянская гостиница 7
 Хазановичъ 14
 Центральная гостиница 7
 Черноморское о-во взаим-
 наго страхованія судо-
 владѣльцевъ 3
 Эртлачевъ 10

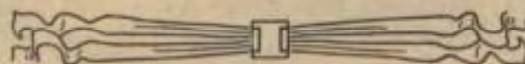

Алфавитный указатель.

АЛФАВИТНЫЙ УКАЗАТЕЛЬ.

Торгово-Промышленные предприятия—см. оглавление по второму отдѣлу.

Буква г., поставленная въ оглавлении передъ цифрой страницы (столбца), обозначаетъ, что указываемый этой цифрой столбецъ находится въ послѣднемъ отдѣлѣ книги—„Алфавитномъ спискѣ улицъ г. Одессы“.

А.

Авиационная школа одесскаго аэро-клуба	75
Австро-Венгерское благотвор. о-во	157
генеральн. консульство	39
Автомобильное о-во	180
Авчинниковскій пер.	г1
Агавасъ-Ремъ молитв. домъ	46
Агентство и городская станція ю.-в. ж. д.	37
Агулосъ-Ктаносъ молитв. домъ	46
Адресъ-календарь од. градоначальства	139
Адресный столъ	5
Академическій клубъ	183
Акушерка (журналъ)	139
Акушерки	124
Акушерская поликлиника для подачи без- платной акуш. помощи на дому	81
Акушерско-гинекологическая клиника Ново- рос. университета	50
Акушерство и женскія больницы	115
Акцизное управление	23
Алвуэсъ-Хейнъ молитв. домъ	46
Александринская церковь при Одесскомъ институтѣ Императора Николая I	43
Александрійскій пер.	г2
Александровская пл.	г2
" " пожарная часть	5
" " улица	г4
" " церковь при 4-й мужской гимназiи	44
Александровскій паркъ	г5
" " пріютъ	179
" " проспектъ	г5
" " участокъ	4
Александровское санитарное поп-во	10
Алексадро-Невская тюремная церковь	43
" " церковь при Императ. Новор. у-тѣ	43
" " церковь при од. каз. реальн. училищѣ	44
" " церковь при од. ком. училищѣ	44
" " церковь при пріютѣ призрѣнія немущ.	44
Алексѣевская церковь	42
Алексѣевская церковь при 5-ой мужской гимназiи	44
Алексѣевская площ.	г7
Алексѣевское церковно-приходское уще	70
Амбулаторія ветеринарная	88
" о-ва борьбы съ туберкулезомъ	88
" о-ва покровит. животнымъ	89
" о-ва попеченія о больныхъ дѣтяхъ	88
" Петропавловскаго уч.	88
" центральная Новороссійскаго университета	88
Аналитическій кабинетъ при аптекахъ Л. Э. Гаевского и А. Н. Половскаго	96
" " Е. А. Шора	98
Аналитическій кабинетъ при лечебницѣ клиническихъ врачей	98

Ананьевскій пер.	г7
Англиканская церковь	45
Английскій клубъ	182
Андреевская ул. (6-ая)	г8
Андреевское-Авонское подворье	44
Антонова улица	г8
Антоновъ пер.	г8
Арбитражная комиссія биржевого комитета	33
Аргентинское генеральное консульство	39
Арестный домъ	30
Армяно-Грегоріанская церковь	45
Арнаутская ул. (см. Б.-Арнаутская)	
Артиллерійская 15-я бригада	17
Артиллерійскій 4-й стрѣлков. дивизионъ	19
" учебный полигонъ	20
" складъ	14
" пер.	г9
Артиллерійское управленіе	14
Архангело-Михайловскій женскій монастырь	44
Архангело-Михайловская церковь женскаго монастыря	42
Архангело-Михайловская церковь при си- ротскомъ пріютѣ Гладкова	44
Архитектора и инженеры	134
Аукционная камера (городская)	12
„Аэро-клубъ“—научное спортивное о-во	174

Б.

Базарная ул.	29
Базарный переулокъ	213
Бактеріологическая станція	12
Балаганная улица	г14
Балашева улица	г14
Балковская улица	г15
Балтская дор.	г22
Бальзамированіе	116
Бальнеологическое о-во	145
Бальнеотерапія	116
Барятинскій переулокъ	г24
Безплатныя бібліотеки и читальни	185
Бельгійское благотворительное о-во консульство	157
„Бережливость“—о-во потребителей	40
„Бесѣда“—о-во	168
„Бесѣда“—о-во	184
„Бесѣда Гамедрешъ“ синагога	46
Библиографическое о-во при Императ. Но- ворос. университетѣ	142
Бібліотека	184
Бібліотека Новорос. Университета	50
Бібліотечная комиссія биржев. комитета	33
Бикуръ-Хойлимъ, молитв. домъ	46
Биржевая площадь	г24
Биржевой комитетъ	33
Биржевые маклера	33
" эксперты	33
Бирюкова улица	г24
Благовѣщенская церковь при Благовѣщен- скомъ сиротск. домѣ женскаго бла- готворительнаго о-ва	43
Благовѣщенскій сиротскій домъ	180
Благородное собраніе	183

Благотворительное об-во дамъ духовнаго званія	153	Вечерній классъ для взрослыхъ при школѣ десятичниковъ стр. дѣла	73
Благотворительное отдѣленіе Гор. Управы	8	Вечерняя Южная Мысль стр.	139
Благотворительный кружокъ при молитвенномъ домѣ "Малбишъ-Аримимъ"	157	Виноградная улица	г42
Благотворительныя об-ва	150	Виноградный переулокъ	г44
Богадѣльни	179	Винодѣльская станція русскихъ виноградарей и винодѣловъ	41
Богадѣльня городская	179	"Vita" санаторія	89
" греческая	179	Внутреннія больницы	116
" еврейская	179	Внѣшняя улица	г44
Богословскій переулокъ	г25	Водолечебница врачей Фишмана и Ясиновскаго	90
Божанна улица	г26	Водопроводная улица	г46
Болгарская улица	г29	Водопроводное отдѣленіе городской управы	12
Больница Касперовской Общины Краснаго Креста	84	Водяная балка	г48
" Краснаго Креста для фабрично-заводскихъ рабочихъ Имени Е. И. В. В. К. Маріи Николаевны	84	Водяной пер.	г48
" VII уч. Моск.-Вор. ж. дор.	38	Военно-ветеринарное управленіе одесскаго военнаго округа	15
" Стурдзовской общины сердобольныхъ сестеръ	84	" голубинная станція	20
" и приемный покой "Одесса-Бахмачъ"	88	" окружный совѣтъ	13
Больницы и лечебницы	81	" окружный судъ	15
Больничное отдѣленіе гор. управы	8	" прокур. надзоръ одес. военно-окр. суда	16
Б.-Арнаутская улица	г32	Военное отдѣленіе городской управы	8
Больш. Куяльницкая дорога	г35	Военное собраніе	183
Б.-Фомина Балка	г420	" училище	52
Б.-Фонтанская дорога	г359	Военно-санитарное управленіе одесскаго военнаго округа	14
Больше-Фонтанское приходск. у-ще № 56	63	Военный госпиталь	85
Б.-Фонтанское санитарное поп-во	10	" округъ	13
Большой Фонтанъ	г343	" спускъ	г49
Б.-Куяльникъ	г365	Военныя училища	51
Бондарный цехъ	34	Воздухоплавательныя о-ва	174
Борисова улица	г36	Вознесенская мѣщанская церковь	44
Ботаническій садъ	г360	" улица	г50
Бразильское вице-консульство	40	" церковь въ с. Нерубальскихъ хуторахъ (Куяльникъ)	43
Братства и общины	160	" церковь на Слободкѣ-Романовкѣ	43
Британско-американскій клубъ	183	Вознесенскій переулокъ	г50
Британское атлетическое о-во	182	Вокзальный переулокъ	г51
Бугаевская улица	г37	Волкова улица	г51
Бульварная пожарная часть	5	Воронцовская улица	г52
Бульварное санитарное поп-во	10	Воронцовскій маякъ	129
Бульварный участокъ	4	Воронцовскій переулокъ	59
Бурлачья балка	г367	Воскресная женская школа при у-щѣ № 46	73
Бывш. Ботаническій садъ	г360	" мужская школа при нар. у-щѣ № 13	73
Бывш. пассажирскій кварталъ	г39	" мужская школа при у-щѣ № 28	73
Бѣга и скачки (газета)	139	Воскресенская церковь на Ср. Фонтанѣ	43
Бѣлгарска Площа	141	" школа при нар. у-щѣ № 32	73
Бѣлинскаго улица	г39	" школа поп-ва о нар. трезвости при у-щѣ № 97	73
Бѣлостоллярный цехъ	34	Восьмой Донской казачій полкъ	17
Бѣляевскій переулокъ	г40	Восьмое гор. по квартирному налогу прис.	26
Бюллетень одесскаго хлѣбнаго рынка	139	" по гос. налогу съ недвижимыхъ имущ. прис.	26
		" гор. расклад. присутствіе	26
В.		Восьмой армейскій корпусъ	26
Вагнеровскій переулокъ	г41	" податной участокъ	16
"Valetudo", Санаторія А. К. Фрейндлихъ на Куяльницк. лиманѣ	101	Врачебный гигиен. указат.	139
Валиховскій переулокъ	г42	Врачебное управленіе	5
" пріютъ	82	Врачебно-санитарная служба Юго-западн. жел. дор.	35
Введенская церковь при Касперовской общинѣ Краснаго Креста	44	Врачи	102
Великобританское генеральн. консульство	39	" гомеопаты	102
Ветеринарная амбулаторія	89	" для бѣдныхъ	11
" инспекція	6	" " и часы амбулаторнаго приема	85
Ветеринарное бюро город. управы	10	" не занимающіеся практикой	102
Ветеринарные врачи	115	" по специальностямъ	115
" участ. врачи	10	" пригородныхъ селеній	12
Вечерніе курсы для мастеровъ, подмастерьевъ и ремесленныхъ учениковъ при одес. школѣ ремеслен. учениковъ Цесаревича Алексѣя	73	" специалисты по зубнымъ болѣзнямъ	115
		" санитарные	11

Временный комитетъ по дѣламъ печати	5	Гимназія 2-ая мужская	52
Вспомогательная касса служащ. въ одесск. гор. оркестръ	164	" А. Э. Гецельдъ, ур. Тончукъ	58
Вспомогательно-сберег. касса служащ. и рабоч. т-ва южно-русск. кожевен. производства	165	" Л. К. Гинкуловой	58
«Всѣхъ скорбящихъ радость» убѣжище для одинокихъ лицъ женскаго пола	178	" С. А. фонъ-Гиршъ-Браммъ	56
«Вся Одесса» (справочн. изд.)	139	" В. И. Гольдинъ-Абезгузъ	59
Вторая амбулаторія практическихъ врачей	91	" А. В. Горъевой	57
2-ая женская гимназія	55	" Н. К. Иляди	53
Вторая лютеранская похоронная касса	177	" А. В. Каминской, уч. М. А. Бальць	57
2-ая мужская гимназія	52	" Л. Г. Кауфманъ, ур. Закъ	59
" Николаевская дорога	176	" О. В. Кандыба	57
" Талмудъ-Тора	69	" Т. Е. Колпъ, ур. Жаботинской	59
Вторая частная лѣчебница по всѣмъ специальностямъ	90	" М. М. Маевской	59
2-ое казен. евр. училище	63	" А. I. Малиновской	59
Второе город. по госуд. налогу съ недвиж. имущ. присутствіе	24	" Маріинская женская гор. обществ.	55
" город. по квартирн. налогу присутствіе	24	" В. И. Малярова	58
" город. раскладочн. присутствіе	24	" В. Н. Масловой и М. Н. Градской	60
" обществ. реальн. у-ще	54	" К. Л. Мяненько	57
2-й Водопроводный пер.	147	" одесскаго союза русскихъ людей гимн. М. И. Синицына	58
2-й еврейскій сиротскій домъ имени Леона и Луизы Финкельштейнъ	180	" М. С. Папченко	53
Второй податной участокъ	24	" Е. С. Пашковской	57
Входо-Іерусалимская церковь	42	" 1-я мужская	52
Въездная улица	155	" 5-я мужская	53
Выборные кулеческаго сословія	33	" И. Р. Рапопорта	58
Выгонная ул.	156	" А. П. Ровнякова	53
Высокій переулочъ	156	" Ю. В. Соколовой	57
Высшіе женскіе курсы	51	" 3-я мужская	53
" женскіе медицинскіе курсы	51	" Б. М. Фельдманъ, ур. Рашковичъ	60
Высшія учебныя заведенія	48	" 4-я мужская	53
Вышинскаго хутора	157	" Л. Д. Чудновской	60
Вѣдомости Одесск. Градоначальства (газета)	139	" Ю. Шилейко и М. Рихтеръ	59
Вѣстникъ Винодѣлія (журналъ)	139	" Ю. Г. Шольць	58
" Винокуренія (журналъ)	139	Гимнастическія о-ва см. «Спортъ»	
" Одесск. о-ва для надзора за паровыми котлами (журналъ)	139	Гимнастическое о-во Русское	181
" Одесскаго фотографическаго о-ва	139	" о-во «Соколъ»	181
" Опытной Физики и Элементарной Математики (журналъ)	139	Главная синагога	49
" Текстильной промышл. (журналъ)	139	" складочная таможня	22
Вѣтрогонная улица	159	Глазная клиника Новорос. университета Павловская лечебница	50 86
Г.			
Гаванная улица	160	Глазные болѣзни	117
Гагаринскій переулочъ	141	Гласные городской думы	7
Ганемановское о-во	145	«Гмилусъ-Хеседъ» ссудоблаготвор. о-во	156
Гаоламъ (журналъ)	141	Гниляковское приход. у-ще № 51	64
Гахнусисъ-Кали молитв. домъ	47	" санитарное поп-во	10
Гахнусисъ-Шабасъ молитв. домъ	47	Гоголевская улица	162
Гашилоахъ (журналъ)	141	Гоголя улица	164
Гемиласъ-Хасудимъ № 13 молитв. домъ	47	Головаковская улица	164
Генеральныя консульства	39	Гомеопатическая амбулаторія ганемановскаго об-ва	88
Георгиевская церковь въ с. Дальникъ	43	Горловая, носовая и ушныя болѣзни	117
Германское благотвор. о-во	157	Городовое поп-во дѣтскихъ приютовъ	177
" генеральн. консульство	39	Городская амбулаторія Петропавловск. уч. аукціонная камера	88 12
Гидропатическое заведеніе А. Б. Гинесинъ	89	" богадѣльня	179
Гимназическая улица	161	" ветеринарная амбулаторія	88
Гимназія Е. С. Александровой	55	" старая больница	81
" Л. Ф. Байеръ	55	" новая	82
" О. С. Беленъ-де-Балю	55	" дезинфекціонная камера	81
" Н. А. Бутовичъ, учр. А. И. Бранкенгеймеръ	56	" дешевая дѣтская столовая и ноч. лежн. пріютъ	179
" С. А. Верцинской	56	" дума	7
" С. И. Видинской, сод. В. И. Мельницкой	56	" земская грязелечебница на Хаджибейскомъ лиманѣ	101
" Е. А. Висковатовой	56	" исполнительная коммиссія по водоснабженію гор. Одессы	12
" 2-ая женская	55	" канцелярія	8
		" конная жандармская команда	7
		" лечебница для приходящ. больн. по всѣмъ специальностямъ	86
		" микроскопическая станція	12
		" общественная женская гимназія (Маріинская)	55
		" полиція	4
		" портовая амбулаторія	88

Дѣтскій садъ для физическаго развитія дѣтей при романовскомъ санитарномъ попечительствѣ	74
Дѣтскій садъ М. А. Синициной	74
„ садъ К. А. Шевалевой	74
Дѣтство и отрочество (журналъ)	139
Дюковская улица	г81
Дюковский переулокъ (Скотскій пер.)	г82

Е.

Евангелическая больница	83
реформ, церковь	45
Евангелическіе христіане-балтисты	160
Евангелическій переулокъ	г83
Евангелическо-Лютеранск. приходъ царкан Св. Павла	45
Евдокимовская улица	г83
Еврейская богадельня	179
больница	83
дешевая кухня для бѣдныхъ	157
общественная торговая школа	61
субботная школа при училищѣ М. И. Глазеръ-Дзюбинъ	73
Еврейскій Медицинскій Голосъ (журн.)	139
Палестинскій комитетъ	155
сиротскій домъ	180
столь город, управы	10
Еврейскія начальныя школы	63
Еврейское женское профес. училище об-ва „Трудъ“	69
Еврейское-Литературно-Научное О-во	144
мужское 8-классное училище Г. И. Гефена	65
мужское уч. съ курсомъ прогнми. М. Н. П. А. М. Гуревичъ	66
начальн. училище при одесск. евр. сиротскомъ домъ	69
Егіа-Капанімъ (красильщиковъ) молитвенный домъ	46
Екатерининская площадь	г83
улица	г84
Екатерининскій яхтъ-клубъ	181
Еленинскость Астиръ	139
Елисаветградскій переулокъ	г87
Елисаветинская улица	г88
Епархіальное женское училище	74
п-ство о бѣдныхъ духовнаго званія	151
Свято-Андреевское братство	160
Управление	41
Епархіальный училищный советъ	42
„Ешиботъ“ (высшее по евр. наукъ учебное заведеніе)	69

Ж.

Жандармское управление	7
управленіе желѣзн. дорогъ	7
Жевахова гора	г88
Желѣзно-дорожное 2-хъ классное сельское М. Н. П. у-ще	64
технич. училище	65
Женская воскресная школа при нар. у-щѣ № 46	73
воскр. школа при нар. у-щѣ № 32	73
гимн. Е. С. Александровой	55
учр. Л. Ф. Байеръ	55
О. С. Белень-де-Баллю	55
Н. А. Бутовичъ, учр. В. И. Бракенгеймеръ	56
С. А. Верцинской	56
С. И. Видинской, содер. В. И. Мельницкой	56

Женская гимн. Е. А. Висковатовой	56
А. Э. Гецельдъ, учр. Тончукъ	59
Л. К. Гинкуловой	59
С. А. Фонъ-Гиршъ-Браммъ	56
В. И. Голдинъ	59
А. В. Горъевой	57
А. В. Каминской, учр. М. А. Бальць	57
О. В. Кандыба	57
Л. Г. Кауфманъ, учр. Закъ	59
учр. Т. Е. Коппъ, урожд. Жаботинской	59
М. М. Маевской	59
А. І. Малиновской	59
В. Н. Масловой и М. Н. Градской	60
учр. К. Л. Мьяенко	57
Е. С. Пашковской	57
Ю. А. Соколовой	57
Б. М. Фельдманъ, ур. Рашковичъ	60
Л. Д. Чудновской	60
учр. Ю. Шнлейко и М. Рихтеръ	58
О. Г. Шольпъ	58
лечебница врачей Радецкаго, Бу-кромскаго и Клейна	94
учительская семинарія при с. р. п.	74
Женскіе курсы	51
Женскія гимназіи	55
Женское благотворительное о-во	153
евр. профес. у-ще Б. Гольдштейнъ и М. Шлиглеръ	68
Епарх. у-ще	74
караимское благотвор. о-во	159
коммерческое училище, учр. Е. А. Бухтѣевой	61
коммерческое училище южно-рус. нѣмецкаго о-ва	61
общественное евр. профессиональное у-ще	69
профес. у-ще М. И. Глазеръ-Дзюбинъ	68
училище М. Л. Ковриги	66
Женщины врачи	114
Жестяно-водопроводный цехъ	34
Живописно-малярный цехъ	34
Жуковского улица	г91

З.

Зайцева улица	г93
Замосскій 60-й пѣх. полкъ	17
Зандѣлова улица	г93
Записки Император. Новорос. Университета (журналъ)	139
Императ. о-ва сельскаго хозяйства южной россіи	139
Крымско-Кавказскаго Горн. Клуба	139
Одес. Отд. Импер. Рус. Техн. О-ва (журналъ)	139
Запорожская улица	г94
„Здравница“ санаторія	93
Земельное отдѣленіе городской управы	10
Землевладѣльцы	г431
Земская грязелечебница на Андреевскомъ лиманъ	101
улица	г95
Земство Одесскаго уѣзда	г427
Золотарева улица	г96
Зоринская улица	г97
Зрѣлища и театры	185
Зубная лечебница врачей специалистовъ и зубныхъ врачей	96

Зубная лечебница зубн. врач. Г. Гепштейн и Гепштейн-Дунаевской	96
" " д-ра С. Карпиновского	96
" " Е. Л. Соловья	95
Зубные врачи и Дантисты	120
техники	123
Зубоврачебная клиника при зубовр. школѣ д-ра И. Г. Марголина	95
" школа д-ра И. И. Марголина	75
" школа д-ра А. Л. Редалье	76
Зуботехническая лабораторія	95
" " Я. С. Плоти- черь	96
" " Донского	96
" мастерская Г. М. Школь- никова	96

И.

Извѣстія одес. городской Думы	139
Иллюзіоны	185
Ильинская церковь при дачѣ Маразли по Франц. бульвару	44
Ильинское авенское подворье	44
Императорскій Новороссійскій университетъ	48
Императорское о-во птицеводства	147
" о-во сельск. хозяйства южн. Россіи	146
" одесское о-во исторіи и дре- вностей	142
" правосл. палестинское о-во	158
" Россійское о-во садоводства	147
" Россійское о-во спасанія на водахъ	150
Инвалидный переулочъ	г99
Ингалаторіумъ Л. Н. Когона	89
Инженерная дистанція	15
Инженерное управленіе одесскаго военного округа	15
Инженерный переулочъ	г99
Инженеры и архитектора	134
Инославная церковь	45
Инспекція мелнаго кредита при конторѣ Го- сударственнаго Банка	21
Инспекція полевыхъ инженери. войскъ	19
" по надзору за типографіями, ли- тографіями и т. п. заведениями и книжною торговлею	5
Институтская улица	г99
Институтъ им. Императора Николая I.	54
Интендантское управленіе одесскаго воен- наго округа	103
Информационное бюро для еврейскихъ эми- грантовъ еврейск. колонизаціоннаго общества	155
Испанское консульство	40
Исполнительная городская комиссія по во- доснабженію гор. Одессы	12
" санитарная комиссія	10
Испытательный комитетъ при одесскомъ учебномъ округѣ	31
Историко-филологическій факультетъ высш. женск. курсовъ	51
Историко-филологическій факультетъ Ново- россійскаго университета	48
Историко-филологическое о-во при И. Н. У.	142
Итальянскій бульваръ	г100
Итальянское благотвор. о-во	157
" генер. консульство	39

I.

"Ido" — о-во международного языка	143
Иустиновское полечительство	169

К.

Кабинетъ діагностическихъ изслѣдованій д-ра Г. Н. Казаринова	97
Кадетскій корпусъ	51
Казанская церковь на Пересыпи	43
Казарменный переулочъ	г100
Казачій полкъ	17
Казенное еврейское двѣичье училище	62
Казенный № 1 очистной складъ	24
Казначейство	22
Канатная улица см. ул. Полтавской поб.	
Канатное приходское у-ще № 2—3	64
Канатный переулочъ	г101
Кандидаты по выборнымъ купеческ. сосл.	34
Канцелярія городской управы	8
" одесскаго градоначальника	3
" Херс. губ. предв. дворянства	13
" преда. дворянства Од. уѣзда	13
" университета	50
Карантинная кенаса	45
Карантинское благотвор. о-во	157
" обществ. начальное у-ще	69
Карангозова улица	г101
Карантинная балка см. Левашовскій сп.	г130
" улица	г103
Карантинный спускъ	г104
Каретно-кузнечный цехъ	34
Каретный переулочъ	г104
Карлинская молельня	47
Картамышевская улица	г105
Картамышевскій переулочъ	г106
Касперовская община сестеръ милосердія Россійск. о-ва Краснаго Креста	160
Касса «Взаимопомощь при Ком. Собраніи	163
Касса взаимопомощи литер. и ученыхъ	161
Касса взаимоп. служ. одес. почтово-телегр. округа на случай смерти и болѣзни	163
Касса взаимопом. служащихъ аптеки В. Л. Пискорскаго	163
Кассы похоронныя	176
Католикова улица	г107
Катедральный соборъ	42
Кешвасъ-Іановъ № 9 молитв. домъ	46
Кирилло-Меводійская церковь при Кадетск. Корпусѣ	44
Кирилло-Меводійская церковь при Одесск. духовномъ училищѣ	43
Кирилло-Меводійское попечительство о бѣд- ныхъ ученикахъ одесскаго духовнаго училища	171
Кладбищенская улица	г107
Классъ дѣлпи при одесск. город. 6-ти клас- сномъ у-щѣ	76
Клиника акушерско-гинекологическихъ бо- лѣзней Новорос. университета	86
" Госпитальная терапевтическая	87
" Госпитальная хирургическая Ново- россійскаго универ.	87
" діагностическая	87
" дѣтскихъ болѣзней Новорос. унив. кожныхъ и венерическихъ болѣзней	87
" Новорос. универ.	87
" нервныхъ болѣзней Новороссійск. университета	86
" по глазнымъ болѣзнямъ Новорос. университета	87
" терапевтическая Новороссійскаго университета	87
" хирургической патологін Новорос- сійскаго университета	86
" хирургическихъ болѣзней Новор. университета	86

Клиника частной патологии и терапии Новор. университета	88	Крестыанскій поземельный банкъ	23
Клиники Новороссійскаго университета	86	Кривобалковская улица	г128
Клубъ литературно-артистическій	182	Кривобалковское приходское у-ще № 48	64
" правильной охоты	183	Кривобалковское санитарное поп-во	10
" при о-вѣ взаимной помощи бывшихъ воспитанниковъ одесск. коммерч. у-ща	182	Круглая площадь	г129
" "Спортингъ"	183	Кружокъ любит. итальянскаго языка и культуры «Данте Алигьери»	159
Клубы и собранія	182	" «Спортъ»	181
Книжный переулокъ	г108	«Футболъ»	182
Княжеская улица	г109	Крымско-Кавказскій Горный Клубъ	143
Коблевская улица	г111	Кузнечная улица	г129
Кожно-венерическая клиника Новор. унив.	50	Куликовскій пер. 2 й	г131
Колодезный переулокъ	г112	" " 1-ый	г131
Колонистская улица	г113	Купеческая управа	33
Колонтаевская улица	г114	Купеческое собраніе	184
«Колосья» (журн.)	139	Курортная коммисія Гор. Управы	10
Комендантское управленіе	15	курортный справочникъ	140
Комитетская улица	г116	Курсы бухгалтеріи	79
Комитетъ по дѣламъ печати	5	" " при мужск. у-щѣ С. И. Гольдштейнъ, учр. Кигель	79
" попечительства о народной трезвости	27	" газетной техники	80
" попечительнаго о тюрьмахъ об-ва по призрѣнію дѣтей лицъ, погибшихъ въ войну съ Японіей	31	" для подготовленія сестеръ милосердія при Касперовской Общинѣ Краснаго Креста	76
" пом. прис. повѣренныхъ	133	" каллиграфіи	80
" собраніе	182	" новыхъ языковъ Берлица	79
" православн. миссіонернаго о-ва торговли и мануфактуръ	33	" рисованія, живописи, скульптуры художника Бершадскаго, Ю. Р.	78
" цензуры иностранной	5	" стенографіи	80
Коммисія по раздачѣ пособій топливомъ и мацой бѣднымъ евреямъ гор. Одессы	156	" сценическаго пѣнія Ланова, Ю. А.	78
Коммерческій судъ	29	Куяльницкій лиманъ	98
Коммерч. у-ща и торг. школы	60	Куяльницкое санитарное поп-во	11
Коммерческое Агентство Болгарскаго Царства	40		
Коммерческое собраніе	183		
" училище Имп. Николая I	60		
" училище, учр. Е. А. Бухтѣвой (женск.)	61		
" у-ще К. С. Гефтеръ	61		
" училище д-ра Х. I. Гохмана	60		
" у-ще Г. Ѳ. Файга	60		
" училище южно-русскаго нѣмецкаго общества	61		
Конв. команда	20		
Кондиторскій цехъ	34		
Кондратенко площ.	г117		
" улица	г117		
Конная жандармская команда (городск.)	7		
" площ.	г119		
" улица	г119		
Конно-кузнечный цехъ	34		
Конный переулокъ (см. Новобазарн. пер.)			
Константино-Еленинская церковь на Большомъ Фонтанѣ	43		
Консульства	39		
Консульство республики Уругвай	40		
Консульство Соед. Штатовъ С. Америки	40		
Контрагентство по постройкѣ VII участка Моск.-вор. ж. дор.	37		
Контроль городской управы	8		
Контрольная палата	38		
Косвенная улица	120		
Коссовская улица	г122		
Костецкая улица	г123		
Котировочная коммисія биржевого комитета	33		
Котлѣвская улица	г124		
Кошелева улица	г125		
Кошре-Сфуримъ молитв. домъ	46		
Красный переулокъ	г126		
Крестовоздвиженская церковь на Пересыпи	43		
Крестовоздвиженская церк. въ с. Дальникѣ	48		
		Лабораторіи Имп. Новорос. Унив.	50
		Лабораторія мин. финансовъ	26
		Лавочная улица	г132
		Лагерная улица	г133
		Ланжероновская площадь	г136
		Ланжероновская улица	г136
		Латышское обществ. собраніе	184
		Левашевскій спускъ	г137
		Лермонтовская улица	г138
		Лермонтовскій переулокъ	г139
		Лечебница врачей И. М. Глаштейнъ, М. М. Цуермана и Я. О. Баржанскаго	93
		" врачей Клейна, Радецкаго и Букоемскаго	94
		" врачей Лиховецера и Шварца	90
		" врачей I. М. Нестеровскаго, С. Е. Марьяшеса и Н. Я. Гителіса	92
		" врачей Фишмана и Ясиновскаго	92
		" «Дерма» Г. Н. Назарова	92
		" для приходящихъ больныхъ	90
		" д-ра Я. С. Айзберга	91
		" д-ра И. С. Балина	92
		" д-ра И. М. Блохина	92
		" д-ра А. Г. Богрова	94
		" д-ра К. Г. Богрова	92
		" д-ра Вайнштейна	92
		" д-ра Е. М. Вайнштейна	93
		" д-ровъ Воробьева и Пенскаго	92
		" д-ра Э. И. Германа	93
		" д-ра мед. Я. М. Гофмана	92
		" д-ра I. А. Гуровича	92
		" д-ра С. А. Гуровича	92
		" д-ра М. Я. Дрогнеса	94
		" д-ра К. Я. Капиновскаго	95
		" д-ра Кононовичъ-Василевской	95
		" д-ра В. Е. Лева	94
		" д-ра М. I. Леви-Гуровича	95
		" д-ра Е. А. Либераона	92

Л.

ЛѢЧЕБНИЦА для ПРИХОДЯЩИХЪ БОЛЬНЫХЪ ПО БОЛѢЗНЯМЪ КОЖИ, ВЕНЕРИЧЕСК. И МОЧЕПОЛОВЫМЪ

Д-ра **Г. М. НАЗАРОВА**. Постоян. консульт. д-ръ мед. **А. И. Гринфельдъ**.

Операционная, Рентгеновскій и Свѣтлѣчебный кабинеты. Лабораторія для исследований.

ОДЕССА, Нѣжинская ул., № 71 (уголь Спиридоновской). Телефонъ № 60-26.

Д-ръ Г. М. НАЗАРОВЪ Болѣзни кожи и венерич. 7^{1/2}—9 утра
Женщ. вр. Ф. И. ГРИНФЕЛЬДЪ Болѣзни кожи и венерич. 9—11 „
Женщ. вр. А. О. ШКОЛЬНИКЪ Венерическія и женскія 11—12^{1/2} „
Д-ръ А. И. ГРИНФЕЛЬДЪ Болѣзни кожи и венерич. 11—1 дня
Д-ръ П. А. НАЛИВКИНЪ Мочеполовые и хирургич. 1^{1/2}—3 „
Оспопривив. отъ 8 ч. у. до 1 ч. дня. еждне. и 7—8 в. (кромѣ четв. и суб.)

Плата за совѣтъ 1 р

Лечебница д-ра С. О. Пиливера	92	Малые Фомины Хутора	г399
» д-ра Е. П. Порываева	94	Малый переулочъ	г147
» д-ра Пржибыльскаго	94	Малый Фонтанъ	г337
» д-ра М. Э. Райха	94	Мандражинская улица	г147
» д-ра С. А. Сахарова на Хаджи- бейскомъ лиманѣ	101	Манежная улица	г149
» д-ра Г. С. Сева	93	Манежный спускъ	г151
» д-ра мед. О. Г. Тиктина	92	Маразлевская улица	г151
» д-ра Э. Л. Шапиро	93	Маріе-Магдалинская церковь при дѣтскомъ пріютѣ вѣдомства учреждений имени Императрицы Маріи Феодоровны	44
» д-ра С. Г. Штейнфинкеля	95	Маринская гор. обществ. женск. гимн.	55
» клиническихъ врачей	90	» улица	г152
» о-ва покровительства животнымъ имени С. И. Ралли	89	Маринскій пріютъ	179
» практическихъ врачей	177	„Марія Гильфъ“, дамское о-во пособія бѣд- нымъ и вѣщамъ католикамъ	154
» русскихъ врачей	91	Марквевскъ-Аминодовъ, молитв. домъ	47
» „Санитасъ“	90	Материальная служба Ю.-з. ж. д.	37
Лечебницы частныя	89	Матнасъ-Эйль, № 19 молитв. домъ	48
Лечебное заведеніе д-ра П. М. Амброжевича на Куяльницк. лим.	101	Массажисты и массажистки	128
» » теплыхъ морскихъ, угле- кислыхъ ваннъ К. Оку- нева	98	Массовскій ночлежный пріютъ	179
» » д-ра М. С. Фельдмана на Куяльницк. лим.	101	Мастерская улица	г153
» » д-ра Ф. И. Яхимовича на Куяльницк. лим.	101	Матросская слободка	г155
Лечебныя заведенія	81	Матросская ул.	г155
Леченіе электричествомъ	120	Матросскій спускъ	г155
Ливадная улица	г139	Маяки (торгово-промышл. зав.)	г550
„Лига“ футбольная	182	Маякъ Воронцовскій	41
Лидерсовскій бульваръ	г140	» электрическій	41
Лиманная улица	г140	Мебельно-столярный цехъ	34
Лиманный пер.	г141	Медицинскій Факультетъ Новор. унив.	49
Лиманы лечебницы	98	Медицинскія о-ва	144
Липинскій пер.	141	Медицинское о-во при Имп. Новор. унив.	144
Лиманы—дачи	г361	Международное о-во спальныхъ вагоновъ	38
„Лири“—польское музыкально-драмат. о-во	184	Мельникова улица	г155
Листокъ пчеловода	140	Мельничная улица	г156
Литейная улица	г143	Мельнично-техническое у-ще	64
Литературно-артистическій клубъ	182	Микроскопическая станція (городская)	12
Литовское общественное собраніе „Рута“	183	Миловановская улица	г158
Ломанный пер.	г143	Миловановскій переулочъ	г158
Ломбардъ городской	10	Минаева улица	г158
Лощманская станція т-ва одесскихъ лощма- новъ	41	Минный складъ одесскаго военнаго округа	15
Лѣсная улица	г143	Мировые судьи почетные	30
Люблинскій 59-й пѣх. полкъ	16	Мировые судьи участковые	30
Лютеранскій переулочъ	г144	Михайловская площ.	г160
М.		Михайловск. пожарн. часть	5
Магиде-Тилемъ № 6 молитв. домъ	47	Михайловская улица	г161
Магометанская молельня	45	» церковь на Молдаванкѣ	43
„Малбишъ-Аримимъ“, благотвор. кружокъ при молитв. домѣ	157	» церковь при Михайло-Семе- новскомъ сиротскомъ домѣ	44
Малбишъ-Аримимъ молитв. домъ	45	» школа грамоты	73
Малороссійская улица	г145	» санитарное пол-во	11
		Михайловскій участокъ	4
		Михайловское женск. приходское у-ще № 974	64
		» мужское приходское у-ще № 8	64
		» Михайло-Семеновскій сиротскій домъ	180
		» Мих.-Семеновское женское прих. у-ще	64
		» » мужское прих. у-ще	64

Млахеть-Зуовъ молитв. домъ	46	Мужская гимназія М. С. Панченко	53
Мнемоническій институтъ проф. мнемоники С. Файнштейна	79	» » 1-я	52
Модельни иновѣрныхъ	45	» » И. Р. Раполорта	58
Модельня карлинская	47	» » учр. А. П. Ровняковымъ	53
» магометанская	45	» » 3-я	59
» «Хабадъ»	48	» » 4-я	53
Молитвенные дома и синагоги гор. Одессы	45	» » 5-я	53
Молитв. домъ Агавасъ Реймъ	46	Мужская начальн. школа Союза Русскихъ Людей	73
» » Агулосъ-Ктаносъ	46	Мужскія гимназіи	52
» » Алауэсъ-Хейнъ	46	Мужское приходское Р.-Католическое учи- лище	69
» » по Балтской дорогѣ	48	Мужское у-ще А. М. Гуревича	66
» » Бикуръ-Хойлимъ	46	» » Я. З. Каминера	66
» » Гахнусисъ-Кали	47	» » Л. П. Ковальчука	66
» » Гахнусисъ-Шабасъ	47	Мужско-портняжный цехъ	34
» » Гемиласъ-Хасудимъ № 13	46	Музыкальная школа Я. Плаховскаго	77
» » Гемиласъ-Хеседъ № 21	47	Музык. школа В. Э. Хадумоглу	77
» » Егіа-Капанъ (красильщик.)	46	Музеи	185
» » Кешвасъ-Іаковъ № 9	46	Музыкально-драматическій кружокъ «Укра- инска Хата»	150
» » Кошре-Сфуримъ	46	Музыкальное училище одес. отд. И. Р. М. О-ва	76
» » лимонщиковъ № 25	47	Музыкальные классы и музыкальный дѣтскій садъ Б. Я. Галка	77
» » лит. В.	47	Музык. курсы арт. Императорск. театровъ А. А. и С. А. Грециныхъ	76
» » Магиде-Тилемъ № 6	47	» » К. Ф. Лаглера	76
» » Малбишъ-Аримимъ	45	» » П. Ш. Столярскаго	77
» » Маркесъ-Аминодовъ	47	» » М. П. Фидельмана	77
» » Матнасъ-Эйль № 19	48	» » П. Н. Фоминой	77
» » мебельн. цеха	47	» » А. Л. Фрайфельда	77
» » Млахеть Зуовъ	46	» » Е. Шмиттъ	77
» » Мохримъ Пейресъ	47	» » П. Г. Штейнъ	77
» » мучниковъ № 8	47	Музыкальные общества	150
» » на Малороссійской	48	Мучниковъ № 8 молитвен. домъ	47
» » Нахласъ-Эліезеръ	48	Мѣщанская улица	г168
» » Неръ-Тумидъ	47	» » управа	13
» » № 20	48	» » церковь (Вознесенская)	44
» » № 22	47	Мясоедовская улица	г169
» » носильщиковъ и извозчиковъ № 11	45	Н.	
» » общ. дрожечниковъ	46	Набатъ (газ.)	140
» » о-ва еврейскихъ подмастерь- евъ портняж. цеха	47	Надеждинская улица см. ул. Гоголя	
» » Ойскимъ-Безмине	47	Накожные болѣзни	119
» » Ойръ-Худошъ	47	Наличная улица	г171
» » при одесск. 2-мъ нач. евр. у-щѣ	47	» » спускъ	г172
» » приказчиковъ № 15	45	Народный календарь	140
» » разносчиковъ товара «Явно»	46	Нарышкинскій спускъ	г172
» » рубальщиковъ кошери, мяса	46	Наставленіе и утѣшеніе Св. Вѣры Христан- ской (журн.)	140
» » Томхе-оаде-Адуме	47	Научно-практическіе курсы бухгалтеріи Алек- сѣева	79
» » Хай-Адамъ № 18	46	Научно-спортивное о-во «Аэро Клубъ»	174
» » Хай-Адамъ № 30	46	Нахласъ-Эліезеръ молитв. домъ	48
» » Хевре-Хенихъ-Гайлудимъ	46	Начальная женская школа С. Р. Л.	73
» » Хетав-Эйцимъ	47	» » мужск. школа союза рус. людей	73
» » хлѣбопекарнаго цеха	46	Начальное у-ще А. Д. Федоровой	73
» » Эйль-Яковъ	46	» » у-ще при евр. сиротномъ д.	69
Молчановская улица	г162	Начальная городскія у-ща	70
Монокское консульство	40	Нервныя болѣзни	119
Морская врачебная наблюдательная станц.	6	Нервная клиника Новорос. университета	50
Морская улица	г163	Нерубайское приходское у-ще № 50	64
Морской батальонъ	20	Нерубальская улица	г173
Московская улица	г164	Неръ-Тумидъ молитв. домъ	47
Мохристъ-Пейрисъ, молитвен. домъ	47	Нидерландское консульство	40
Мочелоловая и венерическія болѣзни	118	Никифорова улица	г174
Мраморный цехъ	35	Николаевская дорога	г174
Мужская воскресная школа п-ва о нар. трез- вости при учил. № 97	73	» » портовая церковь	42
Мужская воскресн. школа при нар. у-щѣ № 13	73	» » церковь въ Ботаническомъ саду	42
» » при у-щѣ № 28	73	» » на Пересыпи	43
» » гимназія 2-я	52		
» » учр. Н. К. Илиади	53		
» » В. И. Малярова	58		
» » Одесскаго союза русск. людей им. М. И. Сини- цына	58		

Николаевская церковь при богадельнѣ греческаго благотвори- тельнаго о-ва	44	Об-во библиографическое при императ. Но- ворос. университетѣ	142
» » при 2-й мужской гим- назиі	44	» Благотворительное дамъ духовнаго званія	153
» » при домѣ трудолюбія	44	» благоустр. дачн. мѣстѣ въ селеніи Гниляково	167
Николаевскій бульваръ	178	» » курорта «Цѣлебное»	168
Новая городская больница	82	» » Куяльницкаго лимана, какъ курорта	167
» од. Римско-католическая церковь	45	» » Молдаванки	167
» синагога	46	» борьбы съ туберкулезомъ	145
» улица	г178	» взаимн. вспом. евр. ското-мясо-пром. и торг. той-же отрасли	165
Новикова улица	г179	» мясоторг.-христ. гор. Одессы	165
Новобазарная площадь	г180	» » на случай смерти	164
» синагога	47	» » на случай смерти слу- жащихъ въ од. тамож. оффицантовъ гор. Одессы	166
Новокладбищенская Св.-Дмитріевская цер- ковь	42	» » приказч.-евр. г. Одессы	162
Новороссійскій университетъ	48	» » приказч.-христ. гор. Одессы	162
Новороссійское о-во помощи нуждающимся воинскимъ чинамъ	151	» » труж. музык. дѣла въ гор. Одессѣ	163
» об-во почтово-голубиннаго спорта	181	» » фельдшеровъ г. Одес- сы подъ назв. «Само- помощь»	162
Новобазарный переулокъ	г180	» взаимной охраны кредита	161
Ново-рыбная улица (см. Пантелеймоновск. улица).		» » помощи бывш. восп. Импе- ратора Николая I коммерче- скаго у-ща	164
Новоселецкая улица	г181	» » помощи бывшихъ воспитан. торговаго мореплаванія	164
Новосельскаго улица	г182	» » помощи литовцевъ	166
Новый переулокъ	г185	» » помощи поден. приказч. по хлѣбной части въ гор. Одессѣ	166
Норвежское консульство	40	» » помощи служащ. Р. О. П. и Т.	162
Нотариусы г. Одессы	29	» взаимоп. акушерокъ г. Одессы	163
Нотариусы, живущіе внѣ Одессы	29	» » въсовщ. по хлѣбной части	166
Ночлежный пріютъ о-ва пособ. бѣдн. на Пе- ресыпи	179	» » католической женской при- слуги имени «св. Зиты»	166
Нѣжинская улица	г185	» » купеч. повѣрен. при одесск. таможнѣ	162
Нѣмецкая евангелическ. баптистская община	160	» » лицъ, занимающихся пись- мен. трудомъ	163
Нѣмецкій клубъ	182	» » лопатниковъ по хлѣбной ча- сти	166
Нѣмецкое Евангелическое о-во	160	» » моряковъ Торговаго Флота	162
Нѣмецкое Обозрѣніе (газета)	141	» » служащихъ въ кредитнымъ учрежденіяхъ	163
О.		» » служекъ (шамисовъ) сина- гоги и молитв. домовъ г. Одессы	164
Обойно-драпировочный цехъ	35	» » торгов. агент. и торговцевъ- евреевъ	162
Образц. церк.-прих. училище при епарх. училищѣ	70	» » учителей древне-еврейск. яз. (меламедовъ) гор. Одессы.	144
Обсерваторный переулокъ	г188	» » учителей - евр. Новороссій- скаго края	147
Обуано-заготовочный цехъ	35	» » ювелировъ, часовщ. и граве- ровъ	165
Общая ремесленная управа	34	» вспомощ. бывш. воспитан. Новорос. унив. и Ришельевск. лиція бывшимъ студентамъ Киев- скаго университета	161
Общеобразовательная учебная заведенія средня и низшя	52	Об-во вспомощ. бѣднымъ родильницамъ	154
Об-ва благотворительная	150	» » евр. земледѣльц. и ремесл. въ Сириі и Палестинѣ	154
» благоустройства	167	» » литераторамъ и ученымъ	161
» взаимопомощи	161	» » нужд. курсисткамъ О. В. Ж. Курсовъ	164
» воздухоплавательная	174		
» вспомоществованія при уч. заведе- ніяхъ	169		
» медицинскія	144		
» музыкальныя	150		
» педагогическія	147		
» пожарныя	169		
» потребительныя	168		
» просвѣт.-благотв.р.	158		
» сельско-хозяйств.	146		
» техническія	148		
» ученая	142		
» художественныя	150		
Общественная синагога по Балковской ул.	47		
Общественное евр. женск. проф. у-ще	69		
Общественное евр. женск. проф. у-ще, со- оружен. на средства М. Эльмана	69		
Общественныя еврейскія училища	69		
Об-во Австро-Венгерское благотвор.	157		
» автомобильное	180		
» Бальнеологическое	145		
» Бельгійское благотворительное	157		
» «Бесѣда»	184		

Об-во вспомоц. нужд. уч. въ женск. коммерч. у-щѣ Е. А. Бухтѣевой	173	Об-во вспомоц. уч. у-ща Я. У. Ландесмана	174
» » нужд. учащ. въ народн. училищахъ	173	» » нужд. учащ. частн. электротехнич. у-ща прив. доц. В. П. Гадзьяцкаго	174
» » нужд. учащ. въ у-щѣ д-ра Я. В. Зильберберга	173	» Ганемановское	145
» » нужд. учащ. въ у-щѣ Е. Е. Симоновичъ	173	» Германское благотворительное	157
» » нужд. учащ. въ мужск. у-щѣ Л. П. Ковальчука	174	» гимнастическое	181
» » нужд. учащ. въ одес. мужской гимн. одес. Союза р. л. имени М. И. Синицина и въ другихъ учебн. завед. о-ва «Союза русск. людей»	170	» гимнастическое Русское	181
» » нужд. учащ. въ одес. 5-ой гимнази	170	» греческое благотворительное	158
» » нужд. учащ. город. ремеслен. у-ща	171	» Дерматологическое и венерологич.	145
» » нужд. учащ. коммерч. у-ща Х. I. Гохмана	171	» для вспом. евр. принявшимъ правосл. вѣру	151
» » нужд. учащ. музык. курс. М. П. Фидельмана	174	» » доставл. средствъ бесплатно женск. профес. евр. у-щу, учр. М. И. Глазеръ-Дзюбинъ	173
» » нужд. учащ. музык. у-ща Импер. русск. музык. о-ва	169	» » доставленія средствъ женскому профессиональному у-щу для бѣднѣйшихъ дѣтей г. Одессы учр. Б. М. Гольдштейнъ и М. Б. Шлиглеръ	173
» » нужд. учащ. од. 4-ой гимн.	170	» » надзора за паровыми котлами	149
» » нужд. учащ. одесск. реальн. училища	170	» » помощи бѣднымъ гор. Одессы	151
» » нужд. учащ. одесск. уч-ща торг. мореплаванія	170	» » пособия недостаточн. ученицамъ Маринской женской гимнази	171
» » нужд. учащимся уч-ща Ц. Н. Трейстера	173	» « содѣйствія и развитія промышленности по производству пищевыхъ продуктовъ	149
» » нужд. учащ. ремесл. уч-ща «Трудъ»	171	» » устройства дешевыхъ ночлежныхъ приютовъ	154
» » нужд. ученик. 2-ой мужской гимнази	170	» домосозладѣльцевъ	167
» » нужд. учащ. при Коммерч. учил. К. С. Гефтеръ	170	» домозладѣльцевъ окраинъ и предм.	167
» » нужд. учен. 2-ой женской гимнази	171	» дошкольнаго воспитанія еврейск. дѣт.	148
» » нужд. учениц. женск. гимн. Л. Ф. Байеръ	172	» Евангелическое нѣмецкое	160
» » нужд. учениц. женск. гимн. С. А. Верцинской	172	» единенія славянъ	143
» » нужд. учениц. женск. гимн. Е. А. Висковатовой	172	» естествоиспытателей при Новор. университетѣ	142
» » нужд. учениц. женск. гимн. А. Э. Гецельдъ	174	» женское благотворит.	153
» » нужд. учен. въ женск. гимн. В. И. Голдинъ-Абезгуазъ	174	» женское караимское благотворит.	159
» » нужд. учен. въ женск. гимн. С. А. фонъ-Гиршъ-Браммъ	171	» заботы о дѣтяхъ	148
» » нужд. учен. въ женск. гимн. А. В. Горѣвой	171	» защиты женщинъ	153
» » нужд. уч. въ женск. гимн. Т. Е. Жаботинской-Колпъ	173	» изящныхъ искусствъ	150
» » нужд. уч. въ женск. гимн. А. В. Каминской	172	» Императорское правосл. палестинск.	158
» » нужд. уч. въ женск. гимн. О. В. Кандыба	172	» Императ. Россійск. садоводства	147
» » нужд. уч. въ женск. гимн. Л. Г. Кауфманъ-Закъ	174	» Императорское Россійское спасанія на водахъ	150
» » нужд. уч. въ женск. гимн. А. И. Малиновской	172	» Императорское птицеводства	147
» » нужд. уч. въ женск. гимн. В. Н. Масловой и М. Н. Градской	172	» Императорское Русское музыкальное	150
» » нужд. уч. въ женск. гимн. Л. Д. Чудновской	172	» Императорское Русское техническое	118
» » нужд. уч. въ женск. гимн. Ю. Шилейко и М. Рихтеръ	172	» Императ. сельск. хозяйства южной Россіи	146
» » уч. женск. у-ща М. Л. Ковриги	173	» исправительныхъ приютовъ	152
» » уч. у-ща Л. В. Кричевскаго	174	» историко-филологическое при И. Н. У.	142
		» Итальянское благотворительное	157
		» караимовъ для распространенія просв. и взаимн. вспомоц.	159
		» Караимское благотворительное	157
		» квартировладѣльцевъ	167
		» любителей еврейскаго языка	143
		» медицинское при Имп. Новор. унив.	144
		» международнаго языка «Ido»	143
		» Новороссійское помощи нуждающимся воинскимъ чинамъ	151
		» Одесскій Домъ Польскій	184
		» Одесскихъ врачей	144
		» Одонтологическое	146
		» Ото-Ларингологическое	145
		» Офтальмологическое	144
		» педагогическое (взаимопомощи)	147
		Об-во повсемѣстной помощи пострадавш. на войнѣ солдатамъ и ихъ семьямъ	150
		» пожарное	169
		» покровительства животнымъ	158
		» » безпріютнымъ дѣтямъ	154
		» попеченія о больн. дѣт. гор. Одессы	153

Общество поп. о бѣдныхъ и безпріютныхъ евр. дѣтяхъ	156	Общ. устр. и благоустр. поселка «Самоло- мощь»	167
» » о недостат. учен. коммерч. у-ща Николая I	170	» фабрикантовъ и заводчиковъ	140
» » о недостат. учен. одесск. технич. желѣзнодорож. у-ща	171	» фармацевтическое	146
» » при Свято-Дмитріевской цер- кви Епарх. женск. у-ща о недостат. воспитанникахъ уч-ща	171	» фотографическое	150
» » о трудящихся женщинахъ и дѣвушкахъ	155	» французское браготворительное	157
» пособия бѣдному еврейск. населенію	156	» частн. повѣрен. при одесск. судебн. установленіяхъ	161
» » бѣднымъ больнымъ на одес. лиманахъ	154	» Швейцарское благотвор.	158
» » бѣднымъ евреямъ гор. Одессы «Зарась-Анимъ»	156	» «Эсперанто»	143
» » бѣдн. евр. гор. Одессы «Эз- расъ Хойлимъ»	155	» южно-русское музыкально-драматич.	150
» » бѣднымъ на Цересыли	155	» » нѣмецк.	159
» » бѣднымъ синагогалн. хорист. г. Одессы	157	Общая ремесленная управа	34
» » нѣмцамъ-католикамъ «Марія Гильфъ»	154	Община Стурдзовская сердобольн. сестеръ	160
» потребителей «Бережливость»	168	Общины и братства	160
» потребителей служ. Р. о. п. и т.	169	Овидіополь (торгово-промышл. зав.)	1514
» потребительное служ. въ городскомъ общественномъ управленіи	168	Овидіопольская дорога	188
» потребительное служ. въ к-рѣ Госу- дарственнаго Банка	168	«Огниско»—польское общественное собр.	184
» потребительное служ. въ контролн. палатѣ	169	Одесса-Бахмачъ, постройка лин.	37
» потребительное служащихъ въ херсон- скомъ акцизномъ управленіи	168	«Odessaer Zeitung»	141
» почтово-голубиннаго спорта (Новор).	181	Одесская англиканская церковь	45
» правильной охоты	180	Одесская ветеринарная инспекція	6
» правосл. миссіонерское	160	» военно-голубинная станція	20
» призрѣнія дѣтей, занимающ. нищен- ствомъ на улицахъ, учр. на сред- ства Бредихина	154	» 2-ая женская гимназія	55
» призрѣнія младенцевъ и родильницъ	155	» 2-ая мужская гимназія	52
» » неимущихъ и помощи нужда- ющимся	152	» главная складочная таможня	22
» птицеводства	147	» городская дума	7
» равноправія польскихъ женщинъ	159	» городская конная жандармская ко- манда	7
» распространія правильныхъ свѣдѣній о евреяхъ и еврействѣ	144	» городская полиція	4
» распространія просвѣщенія между евреями въ Россіи	158	» дворянская опека и канцелярія предводителя дворянства одесск. уѣзда	31
» русскихъ врачей И. Н. У.	144	» духовная семинарія	74
» санаторныхъ колоній для учащихъ не- имущаго еврейскаго населенія	148	» евангелич. реформ. церковь	45
» «Св. Климента»	160	» инженерная дистанція	15
» сельск. хозяйства	146	» Карaimская кенаса	45
» сербское благотворительное	157	» конв. команда	20
» славянское благотворит. имени св. св. Кирилла и Меводія	158	» контора государственнаго банка	20
» содержателей аптекъ	146	» контрольная палата	38
» содѣйствія академической жизни И. Н. университета	159	» магометанская молельня	45
» содѣйствія физическому воспитанію дѣтей	147	» Мариинская гор. обществ. женск. гимназія	55
» «Соколь» гимнастическое	181	» морская врачебно-наблюдательная станція	6
» столовыхъ для недостаточн. студ. г. Одессы	169	» мѣщанская управа	13
» студентовъ-нѣмцевъ	159	» повѣрочная палатка мѣръ и вѣсовъ	27
» студенческое гимнаст. при И. Н. У.	182	» пожарная команда	5
Об-во трактиросодержателей, торгующихъ кѣпкими напитками	166	» «Почта» (газета)	140
» «Трудъ»	149	» почтовая контора	6
» устройства и благоустройства желѣзно- дорожнаго поселка при ст. «Заста- ва I-ая»	168	» 5-ая гимназія	53
		» Ришельевская гимназія	52
		Одесская санаторія	89
		» старообрядческая община храма Пресвятыя Богородицы	45
		» судебная палата	28
		» телеграфная контора	7
		» 3-я гимназія	53
		» уѣздная землеустроит. комиссія	41
		» школа ремесленныхъ учениковъ им. «Цесаревича Алексѣя»	63
		Одесскіе высшіе женскіе курсы	51
		» высшіе женскіе медіц. курсы	51
		Одесскій артиллерійскій складъ	134
		Одесскій военный округъ	140
		» Вѣстникъ (газета)	10
		» городской помбардъ	
		» городской распорядительный коми- тетъ	6
		» городской утилизаціонный заводъ	12
		» институтъ Императора Николая I вѣдомства учреждений Императ- рицы Маріи	54
		» кадетскій корпусъ	51

Одесскій казенный № 1 очистной складъ	24	Одесское мѣстное управление Россійскаго	
» конный рынокъ	12	о-ва „Краснаго Креста“	142
» комитетъ попечительства о тюрь- махъ общества	31	» обзорнiе театровъ	140
» комитетъ по призрѣнiю дѣтей лицъ, погибшихъ въ войну съ Японiей	3	» общества, евр. училище сооружен, на средства М. Эльмана	69
» комитетъ Еврейскаго Колонизацион- наго О-ва (Е. К. О.)	155	» о-во квартировадѣльцевъ	167
» комитетъ торговли и мануфакт.	33	» окружное интендантское управл. окружное правл. благотвор. о-ва судебн. вѣдомства	15
» комитетъ цензуры иностранной коммерческой судъ	5	» окружн. пробирн. управление	154
» лѣсной транзитный складъ	29	» особое городск. по дѣламъ объ обществахъ присутствiе	32
» «Листокъ» (газета)	37	» особое по городск. дѣламъ при- сутствiе	3
» морской батальонъ	140	» отдѣленiе Варшавскаго О-ва рав- ноправiя польскихъ женщинъ	3
» мѣстный транзитный складъ Ю.-з. ж. д.	20	» отдѣленiе Государственнаго двор. земельнаго банка	159
» нѣмецкiй клубъ	35	» отдѣленiе Имп. русск. о-ва птице- водства	22
» окружный судъ	182	» отдѣленiе Имп. русскаго музык. о-ва, консерваторiя	147
» окружный инженерный и централь- ный минный складъ	28	» отдѣленiе Императ. русск. технич. о-ва	150
» особый комитетъ попечительства о народной трезвости	15	» отдѣленiе кассы взаимопомощи литераторовъ и ученыхъ	148
» отдѣлъ по квартирному доволь- ствiю войскъ	27	» отдѣленiе попечит. Государыни Императрицы Марiи Федоровны о слѣпыхъ, состоящее подъ Августѣйшимъ покровитель- ствомъ ихъ Императорскихъ Величествъ	161
» раввинатъ	15	» отдѣленiе попечит. Государыни Императрицы Марiи Федоровны о глухонѣмыхъ	152
» отдѣлъ о-ва повсемѣстной помощи пострадавшимъ на войнѣ сол- датамъ и ихъ семьямъ	45	» отдѣленiе крест. позем. банка	23
» отдѣлъ Императорскаго Россiй- скаго о-ва садоводства	150	» отдѣленiе службы движенiя ю.-з. ж. д.	35
» отдѣлъ Императорскаго Русск. во- енно-историческаго о-ва	147	» отдѣленiе службы пути ю.-з. ж. д.	35
» статистическiй комитетъ	143	» отдѣленiе Спб. Телеграфнаго Аг. отдѣленiе „Общества охраненiя здоровья еврейскаго населенiя“	27
» учебный округъ	3	» отдѣленiе распространенiя проsv. между евреями въ Россiи	35
» уѣздъ	31	» отдѣленiе центр. комитета моск. совѣта дѣтск. приютовъ	158
» уѣздный сѣздъ земскихъ началь- никовъ	425	» пожарное о-во	177
» уѣздный сѣздъ мировыхъ судей	31	» портовое управление	5
» элеваторъ Ю.-з. ж. д.	31	» присутствiе по портовымъ дѣл. Ремесленное ссудо-сберегательное т-во „Мелкiй Кредитъ“	32
Одесскiя мастерскiя Ю.-з. ж. д.	37	» реальное училище	176
„Одесскiя Новости“ (газета)	36	» собранiе ремесленниковъ и промыш- ленниковъ	54
Одесское библиографическое о-во при Имп. Нов. у-тѣ	140	» „Слово“ (газета)	183
» Вегетарианское общество	142	» техническое желѣзнодорожное учи- лище	140
» военное училище	146	» т-во для страхованiя рабочихъ отъ несчастныхъ случаевъ	65
» врачебное управленiе	52	» у-ще торговаго мореплаванiя	161
» высшее по евр. наукъ учебное зав. „Ешиботъ“	5	» уѣздное по воинской повинности присутствiе	75
» ганнemannовское о-во	69	» уѣздное полицейское управленiе	13
» гимнастическое о-во	145	11-й саперный батальонъ	13
» городское попечительство дѣтскихъ приютовъ	181	Одонтологическое о-во	19
» гор. дѣвичье училище	177	Одѣльно-матрацный цехъ	146
» городское патриотическое дѣвичье училище	62	Ойръ-Худошъ, молитвен. домъ	34
» по фабричнымъ и горнозаводскимъ дѣламъ присутствiе	62	Ойскимъ-Беземине молитвен. домъ	47
» гор. ремесленное училище	32	Окружное артиллерiйское управленiе	47
» гор. у-ще при гор. сирот. домѣ	62	» военно-ветеринарное управленiе	14
» греческое родокананiевское дѣ- вичье у-ще	66	» военно-санитарное управленiе	35
» жандармское управленiе желѣзныхъ дорогъ	7	» инженерное управленiе	15
» (желѣзнодорожное) 2-хъ клас. сель- ское м. н. п. у-ще	64	» интендантское управленiе	15
» казначейство	22	» пробирное управленiе	32
» караимское благотвор. о-во	157		
» караимское обществен. начальн. училище	69		
» комендантское управленiе	15		
» мельнично-техническое у-ще	64		
» мужское приходское Р.-хатолн. училище	69		

Окружное управление по квартирному довольствию войск Одесск. воен. округа	15	Первое городск. по налогу съ недвиж. имущ. присутств.	24
Окружный военный советъ	13	» город. расклад. присутствіе	24
» инженерный и центральный минный склады	15	» казен. евр. у-ще	63
» судъ	28	1-й Водопроводный переулокъ	г47
» штабъ	14	» переулокъ (Пересыль)	г197
Ольгивская улица	г190	» податной участокъ	24
Ольгивскій спускъ	г192	Переплетный цехъ	34
„Омония“ — греческій клубъ	183	Пересыпскій участокъ	4
Онцовскій маякъ	41	Пересыпское приходск. у-ще № 11-12	64
Ортопедическая поликлиника д-ра С. В. Кофмана	93	» санитарное поп-во	11
Ортопедическій инстит. д-ра I. А. Вальтуха	92	Періодическія изданія	139
Особое городское по дѣламъ обществъ присутствіе	3	Персидское генеральное консульство	39
Особое по городск. дѣламъ присутствіе	3	Пески (Пересыль)	г197
Особое присутствіе Од. порта по дѣламъ о вознагражд. потерпѣвш. при несчастн. случаяхъ на портов. работахъ	32	Песочный переулокъ (5-й)	г199
Особый комитетъ поп-ва о народной трезвости	27	Песочный переулокъ (4-й)	г198
Оспопрививательный институтъ д-ра А. М. Линтварева	89	Петра Великаго улица	г199
Отдѣленіе гор. станціи при матеріальн. службѣ Ю. З. ж. д.	37	Петропавловская улица	г200
Отдѣленіе по воинской повинности Гор. Управы	8	» церковь	43
Отдѣленіе по народному образованію гор. управы	8	Петропавловскій участокъ	44
Отдѣленіе Одесск. Казначейства	22	Петропавловское санитарное поп-во	11
Отдѣлъ защиты дѣтей при о-вѣ содѣйствія физическому воспитанію дѣтей	148	Печной цехъ	34
Отдѣлъ о-ва по эксплуатаціи городск. и желѣзнодорож. отбросовъ	152	Пироговская улица	г202
Отдѣлъ сберегательн. кассы к-ры Гос. банка	21	Пишенина улица	г203
Ото-Ларингологическое о-во	145	Пишоновская улица	г205
Отрадная улица	г192	Пишоновскій переулокъ	г206
Офтальмологическое о-во	144	» спускъ	г207
Очаковъ (торгово-промышл. зав.)	г512	Планы театровъ	186
Очистной казенный складъ № 1	24	Плательщики районовъ	35
П.		Повивальная школа при Павловскомъ родильномъ пріютѣ о-ва призрѣнія младенцевъ и родильницъ	76
Павло-Наталіевская церковь при училищѣ слѣпыхъ	44	Повивальная школа д-ра М. З. Райха	76
Павловская лечебница глазная	86	Повивально-фельдшерское у-ще д-ра В. А. Говорова	76
Павловскій родильный пріютъ о-ва призрѣнія младенцевъ и родильницъ	85	Повивальныя бабки	724
Павловское приходское училище	64	Повѣрочная палатка мѣръ и вѣсовъ	27
Панамское консульство	40	Пограничная бригада (23-я)	23
Пантелеймоновское афонское подворье	44	Податная инспекція	24
Пантелеймоновская улица	193	Податной участокъ од. уѣзда	26
» церковь на Андреевскомъ лим.	43	Податные участки: 1-й	24
Паримахерцехъскій	34	» » 2-й	24
Педагогическіе курсы	75	» » 3-й	24
Педагогическія о-ва	147	» » 4-й	25
Педагогическое о-во взаимопомощи	147	» » 5-й	25
Пенсіонная касса служ. по приглашенію въ Земск. Банкъ Херсонск. губ.	165	» » 6-й	25
Пенсіонный столъ распорядительн. отдѣл. городск. управы	8	» » 7-й	26
1-ая зубная лечебница М. Г. Фурманскаго	96	» » 8-й	26
Первая лечебница практическихъ врачей	91	» » 9-й	26
» мужская гимназія	52	Пожарная команда	5
» одесская община русскихъ евангелическихъ христіанъ	160	Пожарное общество	95, 109
» одесская похоронная касса	176	Пожарныя части	5
» Талмудъ Тора	69	Покровская церковь	42
» частная лечебница по вѣсьмъ специальностямъ	90	» » въ с. Глиняково	43
Первое городск. квартирное присутствіе	24	» » при исправительномъ пріютѣ для малолѣтнихъ преступниковъ	44
		Понровский переулокъ	г207
		Полевой жандармскій эскадронъ (4-й)	20
		Поликлиника для подачи бесплатной помощи на дому	81
		Политехническіе курсы инж. Г. И. Утѣшева	65
		Политехническіе курсы инж. М. П. Линденера	65
		Политехническіе курсы И. И. Хойна	65
		Полицейская площадь (см. площ. Кондратенко)	г208
		Полицейская улица (см. ул. Кондратенко)	г208
		Полицейское управленіе (уѣздное)	13
		Полиція	4
		Полотерный цехъ	33
		Полтавской побѣды улица	г208
		Польская улица	г211
		«Польскій домъ» о-во	184

Польскій спускъ	г212	Представители одес. биржевого комитета въ порайонныхъ комитетахъ по урегулированию массовыхъ перевозокъ грузовъ	33
Польское музыкально-драматическое о-во «Лира»	184	Преображенская улица	г217
Польское общественное собрание «Огниско»	184	Привозная площадь	г220
» потребительн. о-во «Сбережение»	168	» » (за Тираспольской заставой)	г222
Помощники присяжныхъ повѣренныхъ	131	Привозная улица	г222
Понятовская улица	г213	Приморская санаторія Я. У. Ландесмана	93
Поощрительное скаковое о-во	180	Приморская улица	г223
Поперечная улица (2-я)	г215	Пристава (судебные)	29
» (1-я)	г214	Присутствіе по воинской повинности (городское)	13
Поперечный переулокъ	г216	Присутствіе по портовымъ дѣламъ	32
Попечительное о-во о домѣ трудолюбія, сооруженномъ въ память Императора Александра III	177	» » фабричнымъ дѣламъ и горнозаводскимъ дѣламъ	32
Попечительное о тюрьмахъ о-во	31	Присяжные повѣренные	301
Поп-во лустиновское	169	Приходскія училища	63
» Кирилло-Мефодіевское о бѣдн. училищахъ одесск. духовн. у-ща	171	Приходское благотворит. о-во при Римско-Католической церкви	157
» о недостат. студ. Нов. у-та	169	Приходское Римско-Католич. женское у-ще	70
» о недостат. учен. коммерч. у-ща имени Императора Николая I	170	» у-ще при домѣ Трудолюбія	64
» о недостат. ученик. одесск. техн. желѣзнодорож. уч-ща	171	Приютскій переулокъ	г225
Поп-во о недостат. учен. Ришельев. гимн.	170	Приютъ имени Госуд. Императрицы Маріи Феодоровны	178
» о недостат. учен. 3-й гимн.	170	» имени Насл.-Цесарев. Алексѣя Николаевича	179
» при Крестовоздвиженской церкви на Пересыпи	153	» школа для гѣухонѣмыхъ о-ва пособія бѣднымъ евреямъ «Эзарсъ-Анимъ»	75
» при Свято-Дмитріевской церкви Епархіальн. женск. у-ща о недостат. воспитан. у-ща	171	» Ковлера	179
» херсонское епархіальн. о бѣдныхъ духовн. званія	151	Приюты и убѣжища	179
» церковное о бѣдныхъ прихожанахъ Армяно-Грегорианской церкви	154	Пробирное управление	32
Полудный сборъ при городской управѣ	10	Провіантская улица	г225
Портовая амбулаторія	88	Провіантскій переулокъ	г226
Портовое присутствіе	32	Прогонная улица	г226
» санитарное поп-во	11	Продольный переулокъ	г227
» управление	32	Прокурорскій надзоръ	29
Портовый участокъ	5	» » одесск. воен.-окружного суда	16
Португальское консульство	40	» » одес. судебн. палаты	29
Потребительное о-во «Сбережение»	168	Просвѣдительныя благотворительныя о-ва	158
Потребительное о-во служащ. въ одесск. городской обществ. управл.	168	Профессиональная школа при гимн. Л. Ф. Байеръ	68
Потребительское о-во служащ. въ одесск. конт. Государственнаго банка	168	Профессиональная школа при Одесск. союзѣ русскихъ людей	68
Потребительное о-во служащ. въ одесск. контрольной палатѣ	169	Профессиональн. О-во извознаго промысла	165
Потребительское о-во служащ. въ Херсонск. акцизн. управленіи	168	» » дамск. портныхъ и модистокъ	166
Потребительныя о-ва	168	» » литографск. рабоч.	165
Похоронная касса при о-вѣ взаимнаго вспомош. евреевъ ското-мясо-промышлен. и торг. той же отрасли	177	» » рабоч. кожев. произв.	165
Похоронная касса при о-вѣ взаимн. вспомош. приказч.-евр. гор. Одессы	177	» » слесарей и кузнецовъ ремесл. завед., работающ. по постройкѣ домовъ	165
Похоронная касса при о-вѣ взаимопомощи торг. агент. и торг.-евр. гор. Одессы	177	» » приказч. при хлѣбн. магаз. на Тирасп. заставѣ	166
Похоронная касса о-ва взаимопомощи ювелировъ, часовщиковъ и граверовъ	177	» » «Русскій союзъ тружен. печатнаго дѣла»	164
Похоронная касса служащихъ при о-вѣ взаимн. вспомош. приказч.-христіанъ	177	» » фотографовъ владѣльцевъ г. Одессы и юга Россіи	161
Почетные мировые судьи	30	Профессиональное обществен. евр. женск. у-ще	69
Почта и телеграфъ	6	Профессиональное у-ще Б. Гольдштейнъ и М. Шпиглеръ	68
Почтовая контора	6	Профессиональныя училища	68
Почтово-телеграфныя курсы	75	Прохоровская улица	г228
Почтовое приходск. у-ще № 1-84	64	Психіатрич. клиника Новор. Университета	50
Почтовая и почтово-телеграфная отдѣленія	6	Психіатрія	119
Православное миссіонерское о-во	160		
Практическое зубоочечиваніе (журн.).	140		
Практикующіе врачи	102		
Прачечный цехъ	34		
Представители государственнаго контроля Ю.-З. жел. дор.	39		

Седьмое город. по госуд. налогу съ недвиж. имущ. присутствіе	26	Солонцеватый пер.	1266
» » по квартирн. налогу присутствіе	26	Софиевская улица	1266
» » раскладочное присутствіе	26	Софиевскій пер.	1267
Седьмой податной участокъ	26	Словась переулочъ	1267
VII участокъ Моск.-вор. жел. дор. «Одесса-Бахмакъ»	37	Спеціальныя учебныя заведенія	74
Селенія	1365	Спиридоновская улица	268
С.-Гниляково	1370	Спортивная улица	269
С.-Дальникъ	1375	Спортивный кружокъ «Индо»	182
С.-Кривая Балка	1390	» » «Нега»	181
С.-Нерубайское	1398	» » «Флорида»	182
Село Татарка	1407	Спортингъ клубъ	183
» Усатово	1410	«Спортъ»—кружокъ	272
Сельско-хозяйств. об-ва	146	Спортъ	180
Семинарская ул.	1255	Среди. техническія школы	64
Сербское благотвор. о-во	157	Среднефонтанская дорога	1353
Сербское генеральное консульство	39	Среднее электротехническое училище прив. доц. В. П. Гадзьяцкаго	65
Серединская площадь	1255	Средняя улица	1270
Синагога по Балковской ул.	47	Срътенская церковь	43
» Главная	46	Срътенскій переулочъ	1274
Синагога Новая	46	Ссудо-благотв. о-во «Гмилусъ Хеседъ»	155
» Новобазарная	46	Ссудо-сбер. касса служ. въ одес. гор. общ. управленіи	175
» по Пушкинской	46	» » » торг. дома «Д. Вальтухъ» въ г. Одессѣ	176
» Ремесленная	46	» и эмеритальн. касса служащ. въ магаз. Я. А. Гальперина	176
» Теплая «Бесъ-Гамедришъ»	46	» т-во «Трудъ и сбереженіе»	176
Синагоги и молитвенныя дома г. Одессы	45	» и вспомогат. касса служащ. въ торгово-пром. предприятияхъ пот. поч. гр. Т. Гурлянда	176
Сиротская улица	256	» и вспомог. касса служ. въ торг.-промыш. т-въ «А. К. Дубининъ»	176
Сиротскіе дома	179	» касса служ. въ одесск. городск. полиціи	175
Сиротскій пріютъ Гладкова	189	» » при одесск. почтовой конт.	175
Сиротскій пріютъ О-ва пособія бѣднымъ на Пересыпи	179	» » чиновник. одес. таможи	175
Сиротскій судъ (город.)	13	» » досмотрщ. од. главн. скл. таможи	175
Скетингъ-ринки	185	» » служ. од. уѣздн. земства	175
Скидановская улица	257	» » въ управл. од. порта	176
Скидановскій переулочъ	258	Ссудо-сберегательныя кассы	175
Складочная таможня	22	Станція «Дачная» Ю. З. Ж. Д.	36
Склады топлива Ю.-З. ж. д.	37	» «Кувальникъ» Ю. З. Ж. Д.	36
Скобелева улица	258	» «Одесса Главная» Ю. З. Ж. Д.	35
Скорая медицинская помощь	81	» «Одесса Застава» Ю. З. Ж. Д.	36
Скорбященская церковь при стурдзовской общинѣ сербобольныхъ сестеръ	44	» «Одесса-Пересыпь» Ю.-З. Ж. Д.	36
Скорняжно-мѣховый цехъ	34	» «Одесса-Портъ» Ю.-З. Ж. Д.	36
Скотобойни	12	» «Одесса-Товарная» Ю.-З. Ж. Д.	36
Скотобойный переулочъ	261	» Скорой медицинской помощи	81
Скотопригонный рынокъ	12	Старая городская больница	81
Скотскій переулочъ	261	Старобазарная площ.	1274
Славянское благотвор. о-во имени св. св. Кирилла и Маводія	158	Старокладбищенская Всѣхъ Святыхъ церковь	42
Слесарно-механическій цехъ	34	Староконная площадь	275
Слободка Дерibasовка	388	Староконный пер.	275
Слободка Дмитріевна	389	Старобрядческая община храма пресвятыя Богородицы	45
Слоб. изъ хут. Хесина	361	Старобрядческій переулочъ	1275
Слободка Чубаевка	417	Старопортофранковская улица	1276
Слободская улица	261	Старорѣзничная улица	1279
Слово истины	141	Старорѣзничный пер.	1280
Служба движенія Ю.-З. жел. дор.	35	Старостѣнная площадь	1281
» пути Ю.-З. жел. дор.	35	Старшіе кандидаты на судебныя должности	29
» сборовъ Ю.-З. жел. дор.	37	Статистическій комитетъ	3
» телеграфа Ю.-З. жел. дор.	36	Статистическое бюро гор. управы	10
Слѣдователи (суд.)	28	Степная улица	281
Смирновская улица	264	»	282
Соборная площадь	265	»	283
Собраніе ремесленниковъ и промышленниковъ (одесское)	183	Столбовая улица	283
Собранія и клубы	182	Столовая о-ва вспомош. нужд. уч. въ нар. училищахъ	173
Советъ военно-окружный	13	» Пересыпскаго комитета помощи бѣднымъ	179
» духовн. правл. синагогъ и молитвенныхъ домовъ	45	Столярно-мебельный цехъ	34
» присяжныхъ повѣренныхъ	130	Страннопріимный домъ	180
» сѣздовъ представителей промышленности и торг. юга Россіи	149		
«Соколъ»—гимнастическое о-во	181		

Хим.-бакт. каб. Е. М. Моргулисъ	97	Церковь Алексѣевская	42
» д-ра Р. А. Моргулисъ-Кис- серъ	97	» англиканская	45
» И. С. Орловской - Рускевичъ	97	» армяно-грегоріанская	45
» І. Д. Перкеля	97	» Архангело-Михайловская женскаго монастыря	44
» при аптекъ В. Л. Пискор- скаго	97	» Архангело-Михайловская при си- ротск. пріютъ Гладкова	44
» д-ра И. Д. Поликовской	97	» Благовѣщенская при благовѣщенск. сиротск. домъ женскаго благотвори- тельн. об-ва	43
» д-ра Я. М. Розенблата	97	» Введенская при Касперовской об- щинѣ «Краснаго Креста»	44
» при аптекъ В. Р. Замлын- скаго	98	» Вознесенская-мѣщанская	44
» при аптекъ Файнштейна	98	» Вознесенская на Слободкѣ-Роман. Вознесенская въ с. Нерубайскихъ хуторахъ (Куяльницѣ)	43
» Е. А. Шора	98	» Воскресенская на Ср.-Фонтанѣ	43
» Л Шланира	98	» Входо-Іерусалимская	42
Химическая городская лабораторія	96	» Георгіевская въ с. Дальний	43
» лабораторія министерства фи- нансовъ	26	» Греческая Свято-Троицкая	42
» «Уранія»	98	» Григоріе-Богословская городск. при 2-ой город. женск. гимназіи	44
Химическая лабораторія од. отд. Имп. Рус. Техн. О-ва	99	» Евангелическо-Лютеранск. прих. Св.- Павла	45
Химическій переулочъ	г310	» Евангелическо-Лютеран. при. Св. Павла	45
Химическо-красильный цехъ	54	» Казанская на Пересыли	43
Хирургія	119	» Кирилло-Меодіевская при кадетск. корпусѣ	41
Хирургическая клиника Новор. у-та	50	» Кирилло-Меодіевская при одесск. духовн. училищѣ	43
» лечебница врачей М. Я. Ау- лендера, М. С. Маргуліеса и І. А. Тирмоса	92	» Константино-Еленинская на Б.-Фон- танѣ	43
» поликлиника д-ра С. В. Коф- мана	93	» Крестовоздвиженская на Пересыли	43
Хирургической патологіи клиника Новорос. у-та	87	» Крестовоздвиженская въ с. Дальн.	43
Хлѣбоконтрольная коммисія биржевого ко- митета	33	» Маріе-Магдалининская при дѣтск. пріютѣ вѣдомства учрежд. имени Импер. Маріи Феодоровны	44
Хлѣбо-пекарный цехъ	34	» Михайловская въ Ботанич. саду	42
Христіанскій Народный Вѣстникъ (газ.)	141	» Николаевская на Пересыли	43
Христо-Рождественская церковь при город. больницѣ	43	» Николаевская Портовая	42
Художеств. у-ще имени Великаго Князя Вла- димира Александровича	78	» Николаевская при богадѣльнѣ гре- ческ. благотвор. общества	44
Художествен. профес. женск. курсы худож- ницы Е. А. Исполатовой	69	» Николаевская при 2-й мужск. гим- назіи	44
Художественныя об-ва	150	» Николаевская при домѣ Трудолюбія Новая од. Римско-Католическ.	45
Художники	137	» Новокладбищенская св. Дмитріев- ская	42
Хуторская улица	г319	» Павло-Наталіевская при училищѣ слѣпыхъ	44
Ц.		» Пантелеймоновская на Андрева- скомъ-Куяльницкомъ лиманѣ	43
Цандеровскій институтъ	89	» Петропавловская	43
Центральная амбулаторія Новор. у-та	50	» Покровская	42
» химическая лабораторія мини- стерства финансовъ	26	» Покровская въ с. Гниляковѣ	43
Центральный минный складъ одесск. военн. округа	15	» Покровская при исправительномъ пріютѣ для малолѣтн. преступниковъ	44
Церковная площадь	г321	» Римско-Католическая приходская	45
» улица (Пересыль)	г323	» Рождество-Богородичн. въ с. Уса- выхъ Хуторахъ	43
» улица (Сл.-Роман.)	г322	» Рождество-Богородичная на Сло- бодкѣ-Романовкѣ	43
Церковное поп-во о бѣдныхъ прихожанахъ Армяно-Грегорианской церкви	154	» Св. Андреевская при одесск. ду- ховн. семинаріи	44
Церковно-приходскія школы	62	» Скорбященская при Стурдзовской общинѣ сердоб. сестеръ	44
Церкви инославныя	45	» Срѣтенская	43
» православныя	42	» Старо-кладбищенск. вѣсѣхъ святыхъ	42
Церковь Александринская при од. институ- тѣ Императора Николая I	43	» Старообрядческая община храма пресвятыя Богородицы	45
» Александровская при 4-й мужской гимназіи	44	» Троицкая въ с. Кривой Балкѣ	43
» Александро-Невская при Императ. Новор. университетѣ	43	» Успенская	42
» Александро-Невская при од. каз. реальн. училищѣ	44	» Успенская въ с. Татаркѣ	43
» Александро-Невская при од. ком- мерч. училищѣ	44		
» Александро-Невская при пріютѣ прізнанія неимущихъ	44		
» Александро-Невская тюремная	43		

Церковь Христо-Рождественская при гор. больницѣ	43
» Θεодосіе-Іуліановская при епарх. од. богадѣльнѣ	44
Цехи	34
Цеховое управленіе	34
Цинотехническая лабораторія д-ра химін Я. Н. Гинзбурга	96
Цирки	185
Циркуляръ по Одесскому Учебн. округу	140
Цирульный цехъ	34

Ч.

Часовой цехъ	34
Частная женская гимназія М. Л. Ковриги	66
Частная лечебница для приходящ.	90
» по вѣзмъ спеціальност. (первая)	90
» по вѣзмъ спеціальност. (вторая)	90
» хирургическая лечебн. д-ра Сева	93
Частное женское у-ще Θ. Г. Мякенко	66
» коммерческое училище Г. Θ. Файга	60
» ремесленное училище при гор. сиротскомъ домѣ	63
Частной патологін и терал. клин. Нов. у-та	
Частные повѣренные	133
» музык. скриличные курсы П. Ш. Столярскаго	77
Частныя гимназіи мужскія и женскія	58
» лечебницы	89
» училища	78
» училища мужскія и женскія I, II и III р.	65
Черноморская улица	г324
Черноморскій яхтъ-клубъ	181
Черноморско-морское благотв. о-во	154
4-ая гимназія	53
4-ая стрѣлковая бригада	18
Четвертое город. по госуд. промысл. налогу присутствіе	25
Четвертое город. по квартирн. налогу присутствіе	25
4-ое город. высшее, начальное училище	62
4-й округъ херсонск. акцизнаго управленія	23
4-й податной участокъ	25
4-й полевой жандармскій эскадронъ	20
4-й стрѣлковый артиллерійскій дивизионъ	19
74-й стрѣлк. полкъ	18

Ш.

Шалашный переулочъ	г325
Шалинская улица	г325
Шалочно-шляпочный цехъ	34
Шведское консульство	40
Швейцарское благотворительное о-во консульство	158
» консульство	40
60-й пѣх. Замосцій полкъ	17
10-й стрѣлковый полкъ	19
Шестое гор. по квартирному налогу присутствіе	25
» город. по налогу съ недвиж. им. присутствіе	25
» город. раскладочное присутствіе	25
Шестой податной участокъ	25
Школа авіаціи одесскаго аэро-клуба	75
Школы грамoty (Михайловская)	73
» десятниковъ строительнаго дѣла	63

Школа легкаго жанра	78
» и пріютъ для глухонѣм. евр. дѣтей при о-вѣ пособ. «Эзрасть-Анімъ»	75
» ремесленныхъ учениковъ, учр. Е. М. Менделевичъ	63
» ремесленныхъ учениковъ «Цессаревича Алексѣя»	63
» рисованія и черченія кл. худож. В. Рейнгальда	78
» садоводства и огородничества	75
Школы для взрослыхъ	73
» кройки и шитья	80
» танцевъ, пластики и мимики	78
» цѣтвовъ	79
» шляпъ	79
Школьный переулочъ	г326
Шорно-кожевенный цехъ	35
Штабной переулочъ	г327
Штабъ 8-го арм. корпуса	16
» инспектора полк. инжен. войскъ одесскаго военнаго округа	19
» 5-го пограничнаго округа	23
» 15-й пѣх. дивизиі	16
» 4-ой стрѣлковой бригады	18
Штиглица улица	г327

Щ.

Щеголева улица	г328
Щелакова улица	г329
Щелной переулочъ	г331
Щеточный цехъ	35

Э.

«Эзрасть-Анімъ»—о-во пособія бѣднымъ евреямъ гор. Одессы	155
«Эзрасть-Хойлимъ»—о-во пособ. бѣдн. евр. г. Одессы	155
Экономическій клубъ	182
Экономическое о-во офицеровъ одесскаго военнаго округа	168
Эксперты биржевого комитета	33
Элеваторъ Ю.-з. ш. д.	37
Электрическій маякъ	41
Электрическій трамвай	32
Электролечебница д-ра В. Е. Лева	98
Электро-лечебн. кабинетъ д-ра Ф. Х. Вишнепольскаго	98
» д-ра Ерузальскаго	98
» С. Б. Ямполлера	98
Электро-кардіографическій институтъ д-ра Н. А. Поповскаго	98
Электро-терапевтическій кабинетъ д-ра И. М. Луценко	98
Электротехническое училище прив.-доц. В. П. Гадзяцкаго	65
«Эсперанто»—о-во	143

Ю.

Ювелирный цехъ	34
Южная улица	г331
Южная Мысль (газета)	140
Южное о-во работниковъ конторскаго труда	164
Южно-русское меліорационное бюро	141
Южно-русское музыкальн. драматич. о-во	150
Южно-русское нѣмецкое о-во	159

Южный Коммерсантъ	141
Южный таможенный округ	23
Юнкерскій переулокъ	г333
Юридическая часть Ю.-З. ж. д.	35
Юридическій факультетъ Высш. женскихъ курсовъ	51
Юридическій факультетъ Новороссійскаго университета	49
Юрьева улица	г333

Я.

«Явно»	46
Яковлева улица	г334

Ямчитскаго улица	г335
Ярмарочная площадь	г335
Ясная улица	г336
Яхтъ-Клубъ Екатерининскій	181
» Черноморскій	181

Ѳ.

Ѳедоровское о-во взаимн. вспомож. служ. въ типографіяхъ и т. п. завед. гор. Одессы	164
Ѳеодосіе-Іуліанская церковь при епарх. од. богадѣльнѣ	44

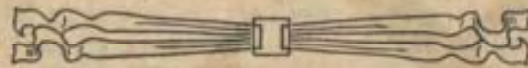

Справочныя свѣдѣнія.

ТАБЕЛЬ-КАЛЕНДАРЬ НА 1914 ГОДЪ.

	ЯНВАРЬ	ФЕВРАЛЬ	МАРТЪ	АПРѢЛЬ	МАЙ	ИЮНЬ
Воскресенье	5 12 19 26	2 9 16 23	2 9 16 23 30	6 13 20 27	4 11 18 25	1 8 15 22 29
Понедѣльникъ	6 13 20 27	3 10 17 24	3 10 17 24 31	7 14 21 28	5 12 19 26	2 9 16 23 30
Вторникъ	7 14 21 28	4 11 18 25	4 11 18 25	1 8 15 22 29	6 13 20 27	3 10 17 24
Среда	1 8 15 22 29	5 12 19 26	5 12 19 26	2 9 16 23 30	7 14 21 28	4 11 18 25
Четвергъ	2 9 16 23 30	6 13 20 27	6 13 20 27	3 10 17 24	1 8 15 22 29	5 12 19 26
Пятница	3 10 17 24 31	7 14 21 28	7 14 21 28	4 11 18 25	2 9 16 23 30	6 13 20 27
Суббота	4 11 18 25	1 8 15 22	1 8 15 22 29	5 12 19 26	3 10 17 24 31	7 14 21 28
	1. Новый годъ. 6. Богоявленіе Господне.	2. Сретеніе Господне. 14—15. Масленица. 19. Освобожд. престольн. отъ ярмоушной званности.	25. Благовѣщеніе Пресвѣтыя Богородицы. 30. Входъ Господень въ Иерусалимъ.	3—8. Четв. Пятн. и Субб. Страстной недѣли. 6. Св. Пасха Христова. 7—19. Седмиза недѣль. 23. Троица, Е. П. В. Гос. Воскр. дн. Иверг. Авест. сакра. Божородицы.	6. Рожд. Е. П. В. Гос. Воскр. дн. Николая Александровича. 9. Понед. мѣст. Ил. Чуа. 14. Крест. Изъ Ил. Волж. 16. Вольные Господи. 25. Рожд. Е. П. В. Гос. Воскр. дн. Александра Божородицы. 26—28. Св. Троица и Св. Духъ.	29. Св. Авест. Петра и Павла.
	І Ю Л Ъ	А В Г У С Т Ъ	С Е Н Т Я Б Р Ъ	О К Т Я Б Р Ъ	Н О Я Б Р Ъ	Д Е К А Б Р Ъ
Воскресенье	6 13 20 27	3 10 17 24 31	7 14 21 28	5 12 19 26	2 9 16 23 30	7 14 21 28
Понедѣльникъ	7 14 21 28	4 11 18 25	1 8 15 22 29	6 13 20 27	3 10 17 24	1 8 15 22 29
Вторникъ	1 8 15 22 29	5 12 19 26	2 9 16 23 30	7 14 21 28	4 11 18 25	2 9 16 23 30
Среда	2 9 16 23 30	6 13 20 27	3 10 17 24	1 8 15 22 29	5 12 19 26	3 10 17 24 31
Четвергъ	3 10 17 24 31	7 14 21 28	4 11 18 25	2 9 16 23 30	6 13 20 27	4 11 18 25
Пятница	4 11 18 25	1 8 15 22 29	5 12 19 26	3 10 17 24 31	7 14 21 28	5 12 19 26
Суббота	5 12 19 26	2 9 16 23 30	6 13 20 27	4 11 18 25	1 8 15 22 29	6 13 20 27
	29. Св. Марія Магдалина. — Изъ Е. П. В. Госуд. Ил. Марія Божородицы. 30. Рожд. Е. П. В. Василья Царя Исаврелъ и Великаго Александра Николовнча.	6. Преображ. Господне. 15. Успеніе Пресвѣтыя Богородицы. 29. Успокоевіе Главы Юлиана Протечы. 30. Св. Агния, Невслана.	8. Рождество Пресвѣтыя Богородицы. 14. Возрожденіе Креста Господня. 26. Прест. Юлиана Богоднча.	7. Церковь Пр. Иверг. 8. Троица, Е. П. В. Василья Царя Исаврелъ и Великаго Александра Николовнча. 21. Воскр. на остр. Е. П. В. Госуд. Ил. Иверг. Николая Александровича. 22. Воскр. св. Василия Мит.	14. Рожденіе, Е. П. В. Госуд. Ил. Иверг. Марія Божородицы. 21. Введеніе во храмъ Пресвѣтыя Богородицы.	6. Свят. Николая Чудотв. — Троицкит. Е. П. В. Госуд. Ил. Василья Царя Исаврелъ и Великаго Александра Николовнча. 25. Рождество Христова. 26. Соборъ Пр. Богородицы. 27. Праздн. Рожд. Крестова.

14
15
16
17
18
19
20
21
22
23
24
25
26
27
28
29
30
31

Почта, телеграфъ и телефонъ.

ПОЧТА.

Для опусканія писемъ и бандерольныхъ отправленій на улицахъ выставлены почтовые ящики, и вся вынутая изъ нихъ корреспонденція отправляется съ первыми отходящ. почтами сроки отхода которыхъ обозначены въ вывѣшен. въ экспедиціяхъ гл. Почты и во всѣхъ почтово-телеграфныхъ учрежденіяхъ г. Одессы особыхъ объявленіяхъ. Кроме того, на вокзалѣ имѣются почтовые ящики, въ которые могутъ быть опусканы письма и бандерольныя отправленія передъ самымъ отходомъ не только почтовыхъ, но также курьерскихъ и скорыхъ поѣздовъ.

Корреспонденція, опущенная въ ящики до 6 час. веч., отправляется въ тотъ же день съ вечерними скорыми поѣздами.

Всѣ почтовые ящики очищаются отъ 5 до 2 разъ день. Корреспонденція, опущенная въ почтовые ящики въ зданіи главной почты, выбирается каждый часъ. На всѣхъ ящикахъ въ городѣ и пригородахъ обозначены часы очистки ящиковъ.

Корреспонденція въ чертъ города доставляется почтальонами въ теченіе дня два и три раза.

Посылки, денежные и цѣнные пакеты, деньги по переводамъ и корреспонденція съ наложеннымъ платежемъ доставляются на домъ ежедневно: по установленнымъ праздникамъ одинъ разъ отъ 9 час. утра до 12 час. дня, а во всѣ остальные дни по два раза: отъ 9 час. утра до 12 час. дня и отъ 5 до 8 час. пополудни.

Почтамтъ. Главная телеграфная контора, Почтово-телеграфная, Почтовая и Телеграфная отдѣленія въ Одессѣ.

Почтамтъ—Садовая, 10.

Главная телеграфная контора—Садовая, 10, открыта полныя сутки, при ней бюро справокъ, приемъ заказной корреспонденціи и продажа знаковъ почтовой оплаты—по воскресеньямъ отъ 10 час. до 3 час.

Въ 7 почтовыхъ и почтово-телеграфныхъ учрежденіяхъ производится: въ первыхъ—приемъ всякаго рода корреспонденціи, а во вторыхъ—также и телеграммъ.

Кромѣ того операциі производятся:

На вокзалѣ продажа знаковъ почтовой оплаты и приемъ заказной корр. оканчивающійся за 20 мин. до отхода поѣздовъ, съ которыми установлена пересылка корреспонденціи, а на телеграфѣ приемъ телеграммъ круглыя сутки.

Почтовые операциі:

1) Вообще не производятся: 25 марта—Благовѣщеніе Пресвятой Богородицы. Въ день Св. Троицы, въ 1-й день Св. Пасхи, въ Новый Годъ, въ первый день Рождества Христова, въ день Коронаванія Ихъ Императорскихъ Величествъ (14 мая) и въ день Тезоименитства Государя Императора (6 декабря).

2) Ограничиваются 2 часами:

Суббота Сырной недѣли. Пятница и Суббота Страстной недѣли. 2-й день Св. Пасхи.

23 апр.—день Тезоименитства Государыни Императрицы Александры Феодоровны.

22 июля,—день Тезоименитства Государыни Императрицы Маріи Феодоровны.

6 мая,—день рожденія Государя Императора.

9 мая,—день перенесенія Мощей Св. Николая Чудотворца

25 мая,—день Рожденія Государыни Императрицы Александры Феодоровны.

29 июня,—день Св. Апост. Петра и Павла.

30 июля,—Рожденіе Наслѣдника Цесаревича.

29 августа,—Успѣноженіе Главы Іоанна Предтечи.

26 сентября,—Св. Іоанна Богослова.

5 октября,—Тезоименитство Наслѣдника Цесаревича.

21 октября,—Восшествіе на Престолъ Государя Императора.

22 октября,—Казанской Божьей Матери.

14 ноября,—день рожденія Государыни Императрицы Маріи Феодоровны.

2 и 3 дни Рождества Христова.

Дванадцатые праздники:

6 января—Богоявленіе Господне.

2 февраля—Срѣтеніе Господне.

6 августа—Успеніе Пресвятой Богородицы.

8 сентября—Рождество Пресвятой Богородицы.

14 сентября—Воздвиженіе Креста Господня.

1 октября—Покровъ Пресвятой Богородицы.

21 ноября—Введеніе во храмъ Пресвятой Богородицы.

День Вознесенія Господня.

День Св. Духа.

Воскресные дни.

Двухчасовыя почтовыя операціи устанавливаются въ Одесскомъ почтамтѣ отъ 9 час. до 11 час. утра, а въ городскихъ его учрежденіяхъ отъ 8 час. до 10 час. утра.

Очистки же почтовыхъ ящиковъ, пріемъ періодическихъ изданій отъ редакцій, отправленіе почтъ по желѣзнымъ дорогамъ и по трактамъ, а равно доставка на домъ вынудой изъ почтовыхъ ящиковъ и полученной съ почтами корреспонденціи—производится всѣми почтовыми учрежденіями Имперіи во всѣ дни года, не исключая упомянутыхъ праздниковъ, установленнымъ порядкомъ.

ВИДЫ ПОЧТОВЫХЪ ОТПРАВЛЕНІЙ.

Почт. отправл. пересылаемая по почтѣ, раздѣляются на простыя и страховыя.

Къ простымъ относятся:

- | | | |
|--|---|-----------------------|
| 1) письма | } | простыя
и заказныя |
| 2) почтовые карточки | | |
| 3) бандерольн. отправленія и
посылки безъ цѣны. | | |

Примѣчаніе. Также періодическія изданія, пересылаемая редакціями по процентной таксѣ.

Къ страховымъ относятся:

- 1) письма съ объявленной цѣнностью.
- 2) цѣнные посылки и посылки съ звонкой монетой.
- 3) переводы денежные.

Въ свою очередь, всѣ эти отправленія подраздѣляются на мѣстныя (городскія), внутреннія (иногороднія) и международныя (заграничныя).

1. Простыя и заказныя отправленія.

1. Письмо. Адресы на письмахъ, пересылаемыхъ внутри Имперіи, должны писаться на русскомъ языкѣ—ясно и подробно. Если таковыя будутъ на иностранномъ языкѣ, то за правильность пересылки ихъ почтово-телеграфное ведомство не отвѣтствуетъ.

На оболочкахъ писемъ, кромѣ подробнаго адреса и надписей, касающихся предметовъ вложенія, какъ-то: «съ паспортомъ», «съ документомъ», «съ прошеніемъ», не возбраняется печатать рекламы и дѣлать надписи письменныя или печатныя, если онѣ удовлетворяютъ цензурнымъ требованіямъ и не затрудняютъ свободнаго чтенія адреса. Въ письмахъ воспрещается пересылать деньги, имѣющія обращеніе въ Имперіи: если будутъ обнаружены таковыя, то четвертая часть конфискуется. Подаваемые на почту письма по своей формѣ должны быть удобны къ пересылкѣ. Вынудое изъ почтоваго ящика письмо, съ надписью «заказное», но не вполнѣ оплаченное вѣсовымъ сборомъ и за заказъ, или, наоборотъ—сполна оплаченное этими сборами, но безъ надписи «заказное», а равно съ помарками или поправками въ адресъ и въ надписяхъ,—пересылается по почтѣ и доставляется гю, какъ простое письмо.

2. Почтовая карточка. Это бланки установленнаго образца—14 сант.—3¹/₈ вершка въ длину

и 9 сан.—2 верш. въ ширину, но при пересылкѣ за границу могутъ быть до 10 сант.—2¹/₄ в. въ длину и 7 сант.—1¹/₂ в. въ ширину—обыкновенныя и съ оплаченнымъ отвѣтомъ правительственнаго или частнаго изготовленія; послѣднія должны во всемъ соответствовать правительственнымъ—бумага должна быть свѣтлыхъ цвѣтовъ и безъ изображенія государственнаго герба и марокъ.

Дозволяется писать отъ руки «почтовая карточка», тоже «съ отвѣтомъ», тоже «для отвѣта». Виньетки, рекламы и картинки могутъ быть отпечатаны на обѣихъ сторонахъ бланка почтоваго и части изготовленія, если онѣ не препятствуютъ свободному чтенію адреса, причемъ печатаніе ихъ во всемъ подчиняется правиламъ устава о цензурѣ и печати.

Къ почтов. карточкамъ не дозволяется что-либо привязывать или приклеивать или вкладывать въ бандероль за исключеніемъ бумажныхъ ярлычковъ, снятыхъ съ поврежденныхъ изданій и туда же отправляемыхъ съ печатнымъ обозначеніемъ адреса получателя и отправителя не превышающихъ 3 сант. въ длину и 2 сант. въ ширину.

Содержаніе почтовой карточки не должно заключать въ себѣ чего-либо противнаго законамъ, общественному порядку, нравственности и приличію.

Письменные сообщенія могутъ быть и на лицевой сторонѣ иллюстрированной карточки, если она раздѣлена на двѣ части вертикально.

Почтовые карточки, неудовлетворяющія правиламъ, установленнымъ для карточекъ, посылаются по таксѣ для писемъ, а съ наложенной слюдой и толченнымъ стекломъ не отправляются.

3. Бандерольными отправленіями считаются отправленія, пересылаемыя по почтѣ за уменьшенную таксу, открыто подъ бандерольми, или въ незапечатанныхъ конвертахъ.

Для пересылки открыто подъ бандерольми, принимаются: а) печатныя произведенія, б) дѣловыя бумаги и в) образчики товаровъ.

Бандерольныя отправленія должны быть задѣланы такъ, чтобы легко было осмотрѣть вложеніе, и не должны заключать въ себѣ писемъ, а также чего-либо рукописнаго, имѣющаго характеръ текущей или личной переписки. Бандерольныя отправленія, задѣланныя такъ, что неудобно осмотрѣть вложеніе, или вовсе нефранкированныя, а равно неудовлетворяющія требующимъ для каждого ихъ рода условіямъ (см. ниже), не отправляются по назначенію.

а) Печатными произведеніями считаются: газеты и другія повремениныя изданія, брошюрованныя и переплетенныя книги, брошюры, музыкальныя ноты, визитные билеты, адресныя карты, корректуры печатныхъ произведеній съ относящимися къ нимъ рукописями, или безъ нихъ бумаги съ выпуклыми знаками для слѣпыхъ, гравюры, фотографіи, альбомы съ фотографическими карточками, рисунки, планы, географическія карты, каталоги, прейсъ-куранты и объявленія всякаго рода,—печатныя, гравированныя, литографированныя или автографированныя, вообще всякіе оттиски и воспроизведенія на бумагѣ, пергаментѣ или папкѣ, посредствомъ печатанія, литографированія, гравированія и автографированія или другого легко распознаваемого механическаго способа, кромѣ сниманія ручнымъ или копирувальнымъ прессомъ и оттисковъ пишущей машины.

При пересылкѣ произведеній за уменьшенную таксу дозволяется: а) рукописно прибавлять на печатныхъ и гравированныхъ визитныхъ карточкахъ адресъ отправителя и его званіе, равно условныя начальныя буквы (напр. С. Н. Г.—съ новымъ годомъ и т. п.), равно посвященія, пожеланія, поздравленія, изъявленія благодарности или сочувствія, сдѣланныя, однако же, не болѣе, какъ въ пяти словахъ; б) дѣлать на печатныхъ произведеніяхъ рукописныя посвященія или подношенія отъ автора; в) отмѣчать чертами и знаками текстъ для того, чтобы обратить вниманіе; г) обозначать или измѣнять на самомъ печатномъ произведеніи, рукописно или механическимъ способомъ, время отправленія, подпись или торговую фирму и родъ занятій, равно мѣсто жительства отправителя; д) присоединять къ исправленнымъ корректурамъ рукописи и дѣлать на этихъ корректурахъ (печатныхъ и музыкальныхъ произведеній) измѣненія и дополненія, касающіяся исправленія, формы и печатанія (въ случаѣ недостатка мѣста—эти дополненія могутъ быть сдѣланы на отдѣльныхъ листахъ); е) вычеркивать и въ которыхъ мѣста печатнаго текста такъ, чтобы ихъ нельзя было прочитать ж) обозначать или исправлять перомъ или механическимъ способомъ не только цифри, но и другія цифры въ прейсъ-курантахъ, предложеніяхъ о помѣщеніи объявленій, биржевыхъ указателей и коммерческихъ циркулярахъ; з) рукописно обозначать въ объявленіи о движеніи судовъ времени ихъ отхода; и) обозначать (рукописно или механическимъ способомъ) на приглашеніяхъ билетахъ наименованіе приглашаемаго, время, цѣль и мѣсто собранія; і) въ объявленіяхъ книжныхъ магазиновъ (въ видѣ печатныхъ бланковъ, имѣющихъ цѣлью заказъ книгъ, журналовъ, гравюръ и музыкальныхъ произведеній) рукописно обозначать на оборотной сторонѣ требуемыя или предлагаемыя изданія, вычеркивать или подчеркивать на лицевой сторонѣ полностью или частью печатный текстъ и к) раскрашивать картинки моды, географическія карты и проч.

Къ пересылкѣ подъ бандеролью не допускаются: марки, знаки франкированія, годные или негодные къ употребленію, и вообще всѣ печатныя произведенія, имѣющія значеніе цѣнныхъ знаковъ, а также письма и рукописи, имѣющія характеръ текущей и личной переписки. Печатныя произведенія должны быть или вложены въ бандероль, или навернуты на палку, или вложены между папокъ, или въ футляръ, открытый съ одного или обоихъ концовъ, или въ открытый конвертъ, или просто сложенный такъ, чтобы не скрывать рода отправленія, или наконецъ перевязаны веревкой, легко развязываемою. Адресныя карты и всякія печати, произведенія, имѣющія форму и плотность несложеной карты, могутъ быть отправляемы безъ бандероли, конверта, перевязки или сгиба.

б) **Дѣловыя бумаги** считаются всѣ рукописныя и рисованныя полностью, или частью, документы и предмети не имѣющія характера текущей или личной переписки, какъ-то: судебныя бумаги, всякаго рода нотаріальныя и другія тому подобныя акты, накладныя и коносаменты, фактуры, разные документы страховыхъ компаній, копии и выписки изъ домашнихъ актовъ на гербовой или простой бумагѣ, рукописныя музыкальныя листы, или партитуры, отправляемыя отдѣльно рукописи сочиненій старыя письма, почтовыя карточки и проч.

Дѣловыя бумаги должны быть вложены въ бандероль или открытый конвертъ.

в) **Образчики товаровъ** должны состоять изъ предметовъ, не имѣющихъ никакой цѣнности въ продажѣ, какъ-то: изъ осломковъ пищи, кусочковъ матеріи, изъ разрозненныхъ частей или вещей неполныхъ, или попорченныхъ и т. п. лишь бы только образчикъ давалъ понятіе о цѣломъ или типѣ (родѣ) товара, а самъ по себѣ не могъ бы служить предметомъ продажи. Пересылаемые, въ видѣ образчиковъ, придельныя ткани, сѣмена и проч. должны состоять изъ самаго незначительнаго количества, такъ, чтобы они не могли быть признаны за какое бы то ни было товарное отправленіе. Образчики товара не должны имѣть ничего рукописнаго, кромѣ имени и фирмы отправителя, адреса получателя, своего фабричнаго или торговаго знака, горняковыхъ номеровъ, цѣны и указаній: относительно вѣса, размѣра и объема, равно количества имѣющагося въ распоряженіи отправителя образчика товара, или тѣхъ указаній, которыя необходимы для опредѣленія происхожденія и рода товара.

Предметы естественной исторіи, засушенные и консервированныя животныя (последнія только за-границу и растенія, геологическія образцы трубочки (за-границу) съ прививкой и препараты болѣзненно-измѣненныхъ органовъ обезвреженныя способомъ ихъ приготовленія и упаковки (при подачѣ такихъ отправленій представляются свидѣтельства тѣхъ врачей или научныхъ учреждений, которыя посылаютъ указанныя предметы) и т. п.; образчики товаровъ могутъ пересылаться въ мѣшкахъ, ящикахъ, коробкахъ и подвижныхъ оболочкахъ: а) стеклянные предметы въ ящики изъ металла, дерева, картона или кожи, такъ, чтобы предупредить возможность вреда для корр. и служащихъ; б) жидкости, масла и вещества, легко приходящія въ жидкое состояніе, помѣщаются въ герметически закупоренныя склянки, вложенныя въ деревянный ящикъ съ опилками, ватой или губчатымъ веществомъ, могущимъ впитывать жидкость, въ случаѣ поврежденія склянки; самый ящикъ долженъ быть вложенъ въ футляръ металлическій или деревянный съ прищипленной крышкой; если употреблены для этого пробурованные деревянные обрубки съ губчатымъ впитывающимъ веществомъ, то не требуется второй футляръ; в) жирныя вещества, трудно приходящія въ жидкое состояніе, за-дѣлываются въ оболочку, которая вкладывается въ деревянный или металлическій ящикъ, или въ оболочку изъ толстой кожи; г) красящія и не красящія порошки вкладываются въ ящикъ изъ картона, а затѣмъ въ мѣшокъ изъ холста или пергамента; д) живыя пчелы—въ ящики, устраняющіе всякую опасность для служащихъ и дающіе возможность провѣрить вложеніе.

Для предоставл. большихъ удобствъ жителямъ г. Одессы, поздравительныя визиты, карточки къ Новому году и Пасхѣ принимаются во всѣхъ учрежденіяхъ за нѣсколько дней до праздника и сдаются на руки чиновникамъ учреждений. Сданныя заблаговременно, такія карточки доставляются своевременно адресатамъ, опущенныя же въ въ почтовые ящики за частую, въ виду массы работы, доставляются на второй или даже третій день. Такой пріемъ поздравительныхъ карточекъ заканчивается обыкновенно за полтора дня до праздника, т. е. напр., карточки къ Новому году принимаются въ отдѣленіяхъ до 2 час., а въ почтамтахъ до 4 час.—30 декабря.

Не допускаются къ пересылкѣ порохи, патроны, пистоны и т. п. ѣдкія вещества и кислоты.

II. Страховая корреспонденция.

1. Письма съ объявленою цѣнностью служатъ для пересылки въ нихъ: а) денегъ, имѣющихъ обращеніе въ Имперіи, въ кредитныхъ билетахъ и звонкой монетѣ, б) процентныхъ и иныхъ цѣнныхъ бумагъ и в) имѣющихъ цѣнность для отправителя бумагъ, документовъ и пр. предметовъ.

Примѣчаніе. Деньги, обращающіяся въ Имперіи, въ закрытыхъ письмахъ съ объявл. цѣнн. не пересылаются.

Деньги, имѣющія обращеніе въ Имперіи, пересылаются только въ открытыхъ письмахъ съ объявлен. цѣнн. и вложеніе звонкой монеты не должно превышать: 30 руб.—золотою монетою, 2-хъ серебряныхъ рублей, 95 к. сер. разнѣнн. мон. и 9¼ коп. мѣдной.

Въ письмо съ объявл. цѣнностью не воспрещается вкладывать письма, но незапечатанныя, и разнаго рода бумаги, не подлежащія оплатѣ страховымъ сборамъ.

Цѣнность вложенія въ письмахъ опредѣляется: денегъ, имѣющихъ обращеніе въ Имперіи, по номинальной цѣнѣ, всему остальному вложенію по усмотрѣнію подавателя, но не выше действительной стоимости вложенія, а для предметовъ, не имѣющихъ продажной цѣны, не свыше суммы тѣхъ убытковъ, которые могутъ быть причтены утратой.

Если въ открытое письмо вкладываются однѣ цѣнные бумаги, или такія бумаги вмѣстѣ съ деньгами, то такому вложенію отправителемъ должна быть составлена опись на русскомъ языкѣ и за его подписью, съ поименованіемъ количества бумагъ по каждому роду ихъ и денегъ, съ опредѣленіемъ цѣнности тѣхъ и другихъ. Въ описи никакихъ поправокъ и пометокъ не допускается. При вложеніи однѣхъ денегъ составленіе описи не требуется.

Примѣчаніе. Если податель письма съ объявл. цѣнн. пожелаетъ имѣть копію съ описи вложенныхъ въ него цѣнностей, то обязанъ представить опись, составленную въ двухъ экземплярахъ, изписанную на двухъ половинкахъ одной стороны листа.

Оболочки (конверты) письма цѣнн. должны быть вѣсомъ до 1 фунта, изъ бумаги; до 7 ф. въ бумагѣ на холстѣ, и свыше 7 фун.—изъ холста или клеенки и перевязаны. Оболочки съ шпѣтными каймами не допускаются.

Адресъ на письмахъ дѣлается на русскомъ языкѣ, только чернилами, при чемъ должно быть обозначено прописью и цифрами сумма вложенія. Поправокъ, зачеркиваній и пометокъ въ адресахъ не допускаются.

Письма съ объявленной цѣнностью, подаваемые открыто, должны быть опечатаны не менѣе двумя печатами почтовыми, а подаваемая закрыто не менѣе пятью печатами подавателя и задѣланы такъ, чтобы невозможно было достигнуть вложенія безъ наружнаго и явнаго поврежденія оболочки. Если въ ц. п. вложены металлическіе предметы, то они должны быть обернуты въ бумагу такъ, чтобы не могли двигаться, при этомъ оболочка должна быть особенно прочная. Если вложеніе состоитъ изъ ящика, футляра, коробки и т. п., то оболочка должна быть изъ ткани, клеенки или кожи.

Оплату, вѣсъ и ограниченіе цѣны см. таксу почт. сбор. ст. X, XII, I и III.

На оболочкѣ цѣннаго закрытаго письма должны быть обозначены фамилія и мѣстожительство подавателя и представленъ на бумагѣ одинъ оттискъ сургучной печати, коимъ опечатано письмо, и полная копія адреса письма, написанная тою же рукою и тѣми же чернилами.

2. Посылки. Воспрещается пересылать въ посылкахъ порохи, патроны, пистоны, зажигательныя спички и т. п. и ѣдкія вещества и кислоты и русскіе кредитные билеты, письма, имѣющія личн. характеръ. Пересылать по почтѣ предметы, изготовленные изъ целлулоида, допускается въ прочныхъ деревянныхъ ящикахъ съ надписью: «Целлулоидъ».

Примѣч. Звонкая монета, обращающаяся въ Имперіи, пересылается въ посылкахъ и подается на почту открыто для перечепа, но до особаго распоряженія не принимается. Размѣры посылки см. таксу почт. сб. ст. XI.

Частныя посылки могутъ быть подаваемы на почту съ объявленіемъ и безъ объявленія цѣнности вложенія, и заказнымъ съ надписью: «заказная». Каждая цѣнная посылка должна быть непременно перевязана крестообразно и на узелъ крѣпкою бечевкою.

Посылки принимаются на почту задѣланными въ ящикъ, кожу, клеенку или холстъ, причемъ зашивка этихъ матеріаловъ должна быть сдѣлана одинаковымъ по качеству и цвѣту нитками или бечевками. Посылки до 7 фунт. при пересылкѣ между мѣстами, лежащими при линіяхъ желѣзныхъ дорогъ, принимаются на почту задѣланными въ плотную бумагу, въ ящики или коробки изъ твердаго толстаго картона, а также подъ бандеролью изъ клеенки или плотнаго холста. Посылки безъ цѣны вѣсомъ до 1 пуд.—на всемъ пространствѣ Имперіи въ ящикахъ или коробкахъ изъ твердаго толстаго картона. Жидкости, сиропы, варенье, масла, жиры и др. вещества, легко переходящія въ жидкое состояніе, должны быть задѣланы въ двойное вмѣстѣнше: въ бутылки, флаконы, банки, ящики и пр., а потомъ въ металлическій или непромокаемаго дерева ящикъ, въ который пустое пространство заполняется опилками или инымъ впитывающимъ влагу веществомъ.

Примѣч. За порчу посылки въ пути отъ непрочной укупорки почта не отвѣчаетъ.

На посылкѣ подаватель обязанъ, кромѣ адреса, по котрому посылка должна быть выдана, обозначить: «цѣнная, на столько-то рублей» (сумма показывается прописью, цифрами и непременно въ полныхъ рубляхъ), или «безъ цѣны»—а также свою фамилію и мѣсто жительства. Адресъ должно писать на холстѣ, кожѣ и другихъ прочныхъ матеріалахъ, но отнюдь не на бумагѣ—прикрѣпленной къ оболочкѣ, за исключеніемъ тѣхъ посылокъ, которыя допускаются къ пересылкѣ въ бумажныхъ оболочкахъ. Отправитель посылки можетъ опечатать посылку своею печатью по швамъ, но концы перевязи на цѣнныхъ посылкахъ обязательно скрѣпляютъ свинцовой пломбой почтоваго учрежденія.

Объявленную цѣнность, оплату и вѣсъ посылки см. таксу почт. сб. ст. IX и XI, I, XII, X.

Къ каждой посылкѣ и узлу прикладывается одинъ сопроводительный адресъ, къ цѣнной—бѣлый, безъ цѣны—розовый, а для посылокъ цѣнн. и безъ цѣны съ налог. платеж.—желтый, а въ Финляндію 2 деклараціи, составляемыя отправителемъ, при содѣйствіи почтоваго при-

емщика. Сопр. адр. изготовляется почтой и про дается по 1 к. за 2 шт., но может изготов ляться и отправителем съ полнымъ подража ниемъ во всемъ почтовому. При сопр. адресѣ имѣется купонъ для письма, который выдается адресату съ посылкой подъ росписку на сопр. адресѣ.

III. Отвѣтственность за наруш. почт. правилъ.

Конфискуются почтовые отправленія, если въ нихъ вложены воспрещенныя къ пересылкѣ взрывчатые, легко воспламеняющіяся или ѣдкія вещества и кислоты, а также безъ соблюденія укупокки жидкости и вещества, легко пере ходящія въ жидкое состояніе.

За потаенную пересылку въ письмѣ простомъ, цѣнномъ закрытомъ, посылкѣ и бандерольномъ отправленіи денегъ, имѣющихъ обращеніе въ Имперіи, $\frac{1}{2}$ сихъ денегъ конфискуется.

За потаенную пересылку по почтѣ закрытаго гисьяма взимается вѣсовой сборъ вчетверо.

Если въ закрытомъ письмѣ или цѣнномъ па кетѣ, пересланномъ изъ-за границы, окажутся предметы, дозволенные къ привозу, но подле жащіе оплатѣ таможенною пошлиною, а на оболочкѣ отправленія не будетъ надписи о та комъ вложеніи, то такія отправленія выдаются по назначенію, со изысканіемъ съ получателя корреспонденціи, сверхъ таможенной пошлины, особаго штрафа; въ случаѣ же неуплаты пош лины и штрафа получателемъ отправленнаго, послѣднее, вмѣстѣ съ оказавшимися въ немъ пошлинными предметами, отсылается обратно за границу, въ мѣсто отправленія.

IV. Пересылка по почтѣ періодическихъ изда ній редакціями.

Подписка на газеты и журналы, издающіеся въ Россіи, въ почтово-телеграфныхъ учрежде нійхъ принимается по желанію редакцій, выра женною письменно, на сроки 1 г., полъ-года и 3 мѣс. Плата за коммисію 5 проц. съ суммы подписной съ пересылкой.

Желаніи могутъ производиться подписка непосредственно въ редакціяхъ.

Плата за пересылку изданій и приложений вно сится впередъ и возвращается только тогда, когда изданіе прекратилось или запрещено и по расчету за тѣ полные мѣсяцы, когда не пересылалось.

Всѣ правительственныхъ изданій не огра ничены.

За пересылку изданій по иногородней почтѣ взимается плата съ объявленной редакціей подписной цѣны на изданіе съ пересылкою, а именно: за изданія, выходящія не болѣе:

	% комиссіи на посылку	Полный раз- мѣръ платы за годъ	Прокладный вѣсъ для высти- манныхъ изданій.
1 разъ въ два мѣсяца или 6 разъ въ годъ	8	р. 40 к. 64 коп.	
1 разъ въ мѣсяць	10	» 40 » 64 »	
2 раза » »	12	» 60 » 48 »	
1 разъ въ недѣлю	14	» 80 » 24 »	
2 раза » »	16	1 » 16 »	
1 разъ въ день	18	1 » 20 » 8 »	
2 раза » »	20	1 » 40 » 4 »	

При повременныхъ изданіяхъ допускается пе ресылка приложений, которые могутъ быть соб ственныя и постороннія.

Размѣръ не долженъ превышать въ каждую сторону 10 $\frac{1}{2}$ верш.—45 сент.

За доставку повременныхъ изданій по город ской почтѣ и за изданія, выходящія бесплатно, за пересылку и доставку по иногородней и городской почтѣ взимается вышеуказанный низшій размѣръ платы.

Заявленія о перемѣнѣ мѣстожителства и о неполученіи номеровъ періодическихъ изданій, выходящихъ внутри Имперіи, подписчики дол жны адресовать непосредственно въ редакціи выписываемыхъ ими изданій.

Подписка на русск. изданія (по цѣнамъ редакцій) и на заграничн. изданія принимается въ С.-Петербургск. и Московскомъ почтамтахъ, въ Варшавской, Одес ской, Рижской, Виленской, Кіевской, Харьков ской, Нижегородской, Казанской и Тифлисской почтовыхъ конторахъ на слѣдующіе сроки: на годъ—съ 1 января, на полгода—съ 1 января и съ 1 июля и на четверть года—съ 1 января, 1 апрѣля, 1 июля и 1 октября. Другіе сроки не допускаются.

Заявленія о неполученіи какого-либо номера заграничнаго изданія должны послѣдовать не позже, какъ по полученіи слѣдующаго номера, въ противномъ случаѣ они не могутъ быть удовлетворены.

Подписчики, при перемѣнѣ адреса, должны заявить о томъ почтовому учрежденію, чрезъ посредство котораго выписано заграничное из даніе.

V. Отправленія съ наложеннымъ платежомъ.

Отправитель налагаетъ платежъ на отправлен ія, чтобы получить платежъ съ адресата.

Платежъ дозволяется налагать на подаваемые на почтѣ: заказныя отправленія, письма съ объ явленной цѣнностью и цѣпныя и безъ цѣны посылки.

Если платежъ налагается на посылку, то от правитель составляетъ сопроводительный ад ресъ и служебный переводъ.

Сумма налагаемаго платежа и плату см. так су почт. сб. ст. VII и XII

VI. Переводъ денегъ по почтѣ и телеграфу.

Приемъ и выдача денегъ по переводамъ почтой и телеграфомъ производится всѣми почтово-те леграфными учреждениями Имперіи, но въ Фин ляндію—только въ такія мѣста, гдѣ существуютъ почтовая конторы и экспедиціи.

Одновременно можетъ быть подано однимъ подавателемъ на одно и то же лицо сколько угодно переводовъ.

За переводъ денегъ см. таксу почт. сбор. ст. V.

Деньги подаются при бланкахъ, заготовлен ныхъ почтой,—напечатанныхъ синими чернилами по почтѣ перевода, а—красными по теле графу.

На отрѣзномъ купонѣ при переводѣ по поч тѣ, но не въ Финляндію, можно писать сооб щеніе.

Для телеграфнаго перевода телеграмма со ставляется почтой.

Въ приемѣ денегъ для перевода выдается по давателю бесплатно расписка.

Переводы по телеграфу, полученные въ мѣстѣ назначенія до 5 ч. в. доставляются немедленно съ нарочными почталыонами, а полученные послѣ 5 ч. в. доставляются въ 8 ч. у. слѣдующаго дня и выдаются подъ расписку адресата на самой переводной телеграммѣ.

Если нарочный не застанетъ получателя дома, то оставляетъ ему повѣстку, по которой деньги выдаются изъ в.-т. учрежденія или доставляются, по желанію адресата, на домъ.

Допускается по письменному заявленію досылка какъ отправленныхъ по почтѣ, такъ и телеграфныхъ переводовъ по телеграфу въ другое телеграфное мѣсто и по другому адресу, со взиманіемъ за досылку по телеграфу по существующимъ таксамъ.

Въ случаѣ утраты почтою перевода, почтово-телеграфное ведомство возвращаетъ отправителю принятую для перевода сумму или же посылаетъ, по его желанію, дубликатъ перевода, безъ взиманія за то особой платы.

VII. Международная (заграничная) корреспонденція.

Адресъ на корреспонденціи слѣдуетъ писать на французскомъ языкѣ, а на корреспонденціи—въ Германію и Австрію можно писать и на нѣмецкомъ языкѣ, но для правильнаго направленія ея почтовыми мѣстами, ст. 1 и 2, мѣсто назначенія для простой корреспонденціи, а для страховой также имя и фамилію адресата необходимо обозначить также и по-русски.

Простыя закрытыя письма. Оплату и вѣсъ ихъ см. таксу почт. сбор. ст. 1 и IX.

Открытыя письма. Къ открытому письму дозволяется приклеивать на сторонѣ адреса ярлыкъ съ печатнымъ адресомъ получателя, но съ тѣмъ, чтобы размѣръ ярлыка не превышалъ 5 сант. въ длину и 2 сант. въ ширину. Дозволяется на тыльной сторонѣ и на оборотной наклеивать шпѣтки или фотографіи на очень тонкой бумагѣ и совершенно плотно. Отдѣльная часть открытаго письма, отправляемаго обратно за границу, должна быть за заказъ оплачена русскими марками.

Условія открытаго письма см. п. 2 ст. 1 и таксу почт. сб. п. 1.

Бандерольное отправленіе съ печатными пронаведеніями, дѣловыми бумагами и образчиками товаровъ, а также альбомами съ фотографіями, оплачивается см. таксу почт. сб. ст. 1.

Дѣловыми бумагами допускается пересылать старыя закрытыя и открытыя письма, образчиками товаровъ отдѣльные ключи и сѣзанные шпѣты, печатными произведеніями бумагу съ вышуклыми буквами для слѣпыхъ.

Размѣръ бандерольнаго отправленія см. таксу почт. сбор. ст. X.

Условія, что допускается пересылать въ банд. стр., см. п. 3 ст. 1.

Къ пересылкѣ не допускаются: а) бандерольныя отправленія съ печатными произведеніями, дѣловыми бумагами и образчиками товаровъ, вовсе не франкированыя или задѣланыя такъ, что неудобно превѣрить вложеніе; б) бандерольныя отправленія, превышающія предѣлы вѣса и размѣра; в) бандерольныя отправленія съ образчиками товаровъ, имѣющими вѣдливость въ продажѣ, а также веще-

ства, взрывчатая и легко воспламеняющіяся.

Кромѣ того, воспрещается пересылать какъ въ бандерольныхъ отправленіяхъ, такъ и въ письмахъ: всякія монеты, предметы, подлежащіе оплатѣ таможенными пошлинами, золотыя и серебряныя вещи, драгоценныя камни, ювелирныя и другія драгоценныя вещи.

Рекомендованныя (заказныя) отправленія (письма и бандероли) подчиняются правиламъ внутренней корреспонденціи, но оплачиваются вѣсовымъ сборомъ, см. таксу почт. сбор. ст. 1 п. 4.

Примѣчаніе. Письменная корреспонденція, заказная и простая, въ китайскіе города: Калганъ, Кашгаръ, Кульджа, Пекинъ, Тянь-Цзинь, Ургу, Урумчи, Ханькоу, Чифу, Чугучакъ, Шанхай и Манчжурію—оплачивается по внутреннимъ таксамъ.

При оплатѣ простой и заказн. корр. за-границу допускается дѣлать машинкой проколы, не повреждая цифръ марки и занимая не болѣе $\frac{1}{4}$ ея простр., при непремѣнномъ помѣщеніи на этой корр. адреса подавателя.

Страховая корреспонденція за-границу.

а) переводы денегъ только почтою за границу и обратно установлены:

КУДА И КУРСЪ РУБЛИ.

Прездѣльная
сува.

Великобританія и Ирландія (Лондонъ). 1 ф. ст. = 9 р. 45,758 к. = 20 шил. 1 шил. = 12 пенса. } = 283 р. 75 к.

Англійскія почтовые учрежденія въ другія страны.

Въ Европѣ: Гибралтаръ, и о-въ Мальта. Въ Америкѣ. Въ Азіи. Въ Африкѣ. Въ Западной и Южной Австраліи: Чатамъ, Фавингъ, Фиджи. Въ южной Зеландіи. Квансландія, Тасманія, Викторія.

Австрія, Боснія и Герцеговина. 1 крона = 100 геллеровъ = 39,377 к. } 762 кроны =

Венгрія.

1 крона = 100 филлеровъ = 39,377 к.

= 300 рубл.

Австрійскія почтовые учрежденія въ другія страны.

Турція: Лесанъ, Адрианополь, Бейрутъ, Кайфа, Кавая, Ла-Кавие, Кавалла, Болтавинополь, Дарданеллы, Деловалъ, Дурачио, Галиполи, Инсбоза, Иффа, Инина, Иерусалимъ, Керасондъ, Лагосъ, Металия, Превеза, Ретинио, Родъ, Родосъ, Салоникъ, Самсулъ, Салъ—Джованни, де Меджа, Санта-Кваранта, Шю (Scio), Скутари, д'Албани, Смирна, Тривизондъ, Валлонъ, Вати, Александрия, Мерсия и Триполи Сирійскія.

Германія

1 марка = 100 пфенгаговъ = 46,213 к. } 650 марокъ = } = 300 рубл.

Германскія почтовые учрежденія въ другія страны.

Данія.

1 датская крона = 100 ераговъ = 52,08 к. } 600 датск. } } = 300 р.

Швеція и Норвегія.

1 Швед.-норв. кр. = 52,08 к. = 100 ор. } 600 норв. } } = 300 р.

Голландія (Нидерланды).

1 Голландск. гульденъ } = 100 центовъ = } 285 нидерл. } } = 299 р. 98 к.

(флоринъ) } = 78,115 к.

КУДА И КУРСЪ РУБЛИ.

Предельная сумма.

Бельгія.

Италія, Сербія, Люксембургъ, Франція и Алжиръ.

Французскія почтовые учрежденія съ другими странамиъ.

Чифу. (Китай), Александрія и Порты-Салъ (Египетъ), Триполи Барбарійскій (Сѣв. Африка), Занзи-Баръ (Восточная Африка), Латакия (Турція).

Египетъ, Швейцарія.

1 франкъ=100 сантимамъ=37,5 п.

Оплата марками: съ каждаго 10 рублей или части 10 рублей 10 копеекъ.

Турція. см. почт. упр. австрійскія.

Афонъ, Бейрутъ, Дардавеллы, Ниболи, Иерусалимъ, Каифа, Керагуль, Константинополь, Орду, Салоника, Самсулъ, Синопъ, Смирна, Тробиандъ, Триполи, Хиосъ и Иффа чрезъ Одессу.

Соединенные Штаты Сѣверной Америки, въ города, указанные въ спискахъ въ почт. учрежденіяхъ.

1 руб.=51,46 центовъ.

Болгарія, въ города, гдѣ посылается почт. учрежденія, Улоузъ бланка для внутр. переводовъ. 1 р.=2 ф. 67 с.

Оплата марками: съ каждаго 20 руб. или части 20 рублей по 20 коп.

Переводы пишутся на особыхъ бланкахъ, выдаваемыхъ бесплатно изъ почтов. учрежд. на иностранномъ языкѣ латинскими буквами, согласно указаніямъ текста перевода подробно—кому: имя и фамилія.

Письменнаго сообщенія не допускается на переводъ.

Переложеніе русской монеты на иностранную и наоборотъ дѣлается почтовымъ приемщикомъ по вышеуказанному курсу по таблицамъ, имѣющимся у него. Измѣненіе адреса и востребованіе обратно допускается, если переводъ не выданъ. Письменнымъ заявленія объ измѣненіи адр. и требов. обратно оплачиваются, см. таксу п. IX.

Переводъ денегъ по телеграфу не допускается.

Обратное уведомленіе допускается за исключеніемъ Сѣв.-Амер. Соед. Шт., см. таксу п. II.

б) Письма съ объявленою цѣною служатъ для пересылки за границу всякаго рода цѣнныхъ бумагъ, русскихъ кредитныхъ и иностранныхъ банковыхъ билетовъ, подлежащихъ страхованію, принимаются по правиламъ пересылаемыхъ закрытыхъ писемъ внутри Имперіи, и должны быть адресованы въ страны, приступившія къ обмѣну пакетовъ съ объявленою цѣнностію.

Отлиски печати на бумагѣ, коей опечатано письмо, не представляется. Цѣнность вложенія можетъ быть заявлена отправителемъ по его усмотрѣнію, въ дѣйствительной стоимости, или меньшемъ размѣрѣ, хотя бы вложеніе заключалось въ русскихъ кредитныхъ билетахъ, но умышленное объявленіе цѣны выше вложенной—воспрещается.

Тѣ же цѣнности, адресованныя въ страны, не приступившія къ вышеуказанному условію, могутъ, по усмотрѣнію отправителя, пересылаться въ простыхъ или заказныхъ пись-

махъ и посылкахъ, насколько такого рода вложеніе допускается правилами страны назначенія.

СТРАНЫ НАЗНАЧЕНІЯ.

Страны назначенія	Предельная сумма	Срокъ срока съ каждаго	Коп.
Германія, Австро-Венгрія	45,000		4
Аргентинская республика, Восточная Африка, (Германскія протектораты), Камерунъ	3,750		10
Бельгія, Болгарія, Востокъ Герцеговина	3,750		6
Острова Цейлонъ, о-въ Кипръ	1,125		12
Чили: Ситъ-Ито и Вальпарайзо	3,750		10
Китай: Ханькоу, Пекинъ, Тоньку, Чаншань, Нанкинъ, Вейсѣнь, Чифу	3,750		12
Въ Мянчжури, Богдаль, Кашгаръ, Кудалжа, Песнь, Ташкандъ, Ургу, Урумчи, Чугучакъ и Шанхай пересылаются на Сибирь по внутрен. таксѣ.			
Авои, Фу-чу, Инито, Суатоу, Лу-Куянгъ-Тау	1,125		16
Данія (съ остров. Исландіей и Фареръ)	45,000		6
Датскія колоніи: Датскія Англійскія остров.: см. Оомы, с. Иоанна, с. Креста	3,750		10
Греландія	3,750		6
Египетъ (съ Суданомъ)	3,750		10
Испанія (съ островами Балеарскими и Канарскими)	3,750		8
Франція (съ Борнео, Ашгаромъ и Монако)	3,750		6
Французскія колоніи	3,750		12
Великобританія съ Ирландіею	1,125		8
Британская Индія	1,125		12
Британскія колоніи	1,125		14
Италія (съ республикою С.-Марино)	3,750		6
Итальянская колонія Эритрея	3,750		12
Люксембургъ	3,750		6
Марокко, Танжеръ, Колбалика, Магданъ, Магдоръ, Саффи	3,750		10
Нидерланды	3,750		6
Португалія съ островами Мадейрой и Азорскими	3,750		16
Португальскія колоніи: провинціи: Ангола, Гринья, Мозамбикъ; острова Зеленаго Мыса, с. Оомы и Принца, Макао	3,750		16
Персія только до русск. границы и по внутрен. таксамъ, по можно послать и въ посылкахъ			
Румынія	3,750		10
Сербія	3,750		10
Черногорія, Швеція, Норвегія, Швейцарія	45,000		10
Триполъ, Тунисъ	3,750		12
Турція въ города: Афонъ, Орду, Синопъ, Триполи, Сирійскій, Иерусалимъ пересылаются только чрезъ Одессу	45,000		4
Бейрутъ, Ниболи, Каифа, Константинополь, Дардавеллы, Иффа, Керагуль, Салоника, Самсулъ, Хиосъ (Scio), Смирна, Тробиандъ пересыл. по желанію чрезъ Одессу	45,000		4
Австрія	45,000		10
Адріанополь, Галиполи, Александрия, Инна, Лгосъ, Родосто, Скутари въ Албанія, Чесма, Кандія, Канса, Бавадла, Деломъ, или Деллаганъ, Дурацио, Метеланъ, Прешо, Мерсия, Ретимо, Родосъ, С.-Джованни де-Медуа, Санта-Квараанта, Вазона и Вати пересыл. только чрезъ Австрію	45,000		10
Иноія съ Формозой и Корей чрезъ Владивостокъ	3,750		8

Сверхъ этого взимается въ вышеуказанныя страны за заказъ 10 к., а въ страны, не приступившія къ указан. усл., см. таксу ст. I п. 5.

Условия закладки, вѣса и пр. то же, что и внутри Империи, см. ст. II.

в) **Посылки.** Посылки дѣлятся на маловѣсныя и обыкновенныя.

Обыкновенными посылками называются тѣ, которыя не подходят подъ условия пересылки маловѣсныхъ посылокъ, и къ нимъ примѣняются условия пересылки внутреннихъ посылокъ; относительно закладки (не допускается закладка въ бандер. и бум.) см. ст. II п. 2, относительно вѣсов., которыя взимаются только до русской границы (за исключениемъ Румынн, Австрн и Германн, куда существуетъ особая такса). Обь ограниченнн вѣса и страховомъ сборѣ см. таксу почт. сб. ст. I п. 5, ст. III п. 2 и ст. X п. 5

Въ тѣхъ случаяхъ, когда необходимо заплатить за пересылку посылки до мѣста назначенн, съ подателя берется заявленн (обязательство) (бланкъ заявленн выдается бесплатно изъ почт. учр.) въ томъ, что когда изъ за границы придетъ счетъ, онъ уплатитъ почтовые сборы, причитающнся за пересылку отъ русской границы.

При пересылкѣ обыкн. посылокъ и узловъ черезъ Одессу въ турецкн порты взимается доподлительный сборъ: вѣсовыхъ 5 к. съ фунта и страховыхъ 1/2% съ объявленной цѣны и тогда они считаются оплаченными до мѣста назначенн.

Къ каждой посылкѣ обыкновенной и маловѣсной прикладывается 1 сопров. адресъ (черезъ Одессу только 2 деклар.) и декларацин: 1 для таможенн и еще столько, черезъ сколько государствъ должна пройти посылка. Эти сопроводительные документы составляются при помощи почт. чиновн, самимъ отправителемъ, съ отвѣтственностью за правильность показанн въ нихъ.

Маловѣсныя посылки и узлы не должны превышать: вѣсомъ 12 ф. и неполные 7 лотъ (5 килограммъ), за незначительными исключеннми, указанными въ спискѣ странъ назначен. мал. п., а размѣромъ см. таксу почт. сб. ст. XI.

Маловѣсныя посылки могутъ быть цѣнными и безъ цѣны. Въ посылкахъ безъ цѣны, куда допускается ихъ оцѣнка, не могутъ пересылаться деньги въ монетѣ, золотые и серебряные предметы и другн драгоценныя вещи.

Допускается не закладывать въ оболочку маловѣсныхъ посылокъ, если пересылаются предметы, составляющн одно цѣлое, какъ напр.: куски дерева, металла и т. п. и предметы, иложенные одинъ въ другой, перевязанные, запломбированные и составляющн какъ бы одно цѣлое.

Русскн кредитные билеты и иностранные— могутъ пересылаться въ посылкахъ, цѣнныхъ письмахъ, простыхъ и заказныхъ письмахъ, но въ послѣднихъ безъ отвѣтственности со стороны почты за ихъ пропажу.

Обратное уведомленн прикладывается какъ къ рекомендованной, такъ и къ страховой корреспонденцин, для этого на отправленн пишется со стороны адреса—«Avis de récéption», а на бланкѣ уведомленн пишется согласно съ текстомъ: что отпр., куда, кому, отъ кого. См. таксу почт. сб. п. II.

Оплата маловѣсныхъ посылокъ и предѣльн. цѣнности.

	Предѣльная цѣнность		Вѣсовыхъ за 12 ф. 7 лотъ		Сборов., съ 112 р. 50 к.
	Руб.	К.	Р	К.	
Австрія и Германія	45000	—	—	70	4
Англія	3750	—	1	20	10
Бельгія, Боснія и Герцеговина, Дакія съ Ирландіей	45000	—	—	90	6
Швейцарія					
Сербія	187	50			
Болгарія	б. н.		1	—	—
Италія	б. н.		1	20	—
Греція	375	—	1	—	6
Гречія	45000	—	1	10	8
Люксембургъ	3750	—	—	80	6
Норвегія	4500	—	1	—	10
Нидерланды (Голландія)	375	—	—	90	6
Португалія	187	50	1	40	10
Румынія	45000	—	—	80	4
Франція съ Монакко	1875	—	—	90	6
Турція: Афона, Іерусалимъ, Орду, Сивонъ, Бейрутъ, Дарданеллы, Инеболу, Байфа, Керасунду, Константинополь, Салоникъ, Самсунъ, Смирна, Тривизондъ, Триполи, Сивр., Хиосъ и Яффа черезъ Одессу	45000	—	—	90	4
Черногорія	275		1	10	10
Швейція	45000	—	1	30	6
Китай: по внутреннимъ пров.: Кашгаръ, Бузджъ, Урумчи и Чугучакъ, и съ прилегающей вѣсовыхъ: Калганъ 15 п., Пекинъ 10 п., Тяньцзинь 25 п., Урга 5 п. и Шанхай 20 п. и 5 п. стр. со 100 р.					
Египетъ	3750	—	1	20	10
Соед. Штаты Сян Амер.	1125	—	(отъ 1 20) (до 2 36)		32
Абиссинія (Эфіопія)	б. н.	50	1	94	—
			за 3 килограм.		
Персія	187	50	1	60	4
Японія и Корея	1125	—	—	50	6

Съ наложеннымъ платежомъ принимаются посылки обыкновенныя и маловѣсныя до 400 р.=800 герм. марокъ=1000 австр. кроны въ Германію и Австрію съ Босніей и Герцеговиной только маловѣсныя, Нидерланды до 400 р.=500 флориновъ и въ Китай города: Чифу, Пекинъ, Тянь-Цзинъ и Калганъ—до 3750 р. и оттуда въ Россію Пл. см. таксу ст. VII.

VIII. Доставка на домъ корресп. и выдача ея.

Простая и заказная корр., послѣдняя подъ расписку заявившему себя адресатомъ или доверителемъ, доставл. на домъ.

Въ чертѣ гор. Одессы обязательная доставка на домъ посылокъ до I п. вѣсомъ, писемъ и цѣнныхъ денежныхъ переводовъ и корреспонденцин съ наложеннымъ платежомъ на сумму не свыше 500 рублей каждое отправленн, на слѣдующихъ основанняхъ:

Обязательной доставкѣ на домъ подлежатъ отправленн, адресованныя на имя частныхъ лицъ.

За доставку см. таксу п. VI. Вышеозначенная корреспонденція выдается почтальономъ лично адресату: грамотному—

воду его расписку общеустановленнымъ порядкомъ, а неграмотному—въ присутствіи домо-владельца или управляющаго домомъ, швейцара или дворника, которые расписываются въ получении за неграмотнаго и тѣмъ удостовѣряютъ какъ личность послѣдняго, такъ и его неграмотность.

Если почтальонъ не застанетъ адресата (получателя) дома, то корреспонденція доставляется во второй разъ; при безуспѣшности же вторичной доставки, равно когда адресатъ не пожелаетъ принять корреспонденцію, онъ приглашается повѣсткой явиться въ почтовое учреждение и затѣмъ корреспонденція выдается изъ почтового учрежденія по предъявленіи повѣстки общеустановленнымъ порядкомъ, безъ взиманія платы за производимую доставку.

Заказная корреспонденція съ наложеннымъ платежомъ на сумму не свыше 500 руб. считается правильно выданною, если она доставлена въ квартиру получателя и принята тамъ не самимъ адресатомъ, а кѣмъ-либо изъ его домашнихъ подъ расписку «по довѣрію», съ уплатою причитающагося наложеннаго платежа.

Страховая корреспонденція, выдаваемая по повѣсткамъ, посылаемымъ изъ п. учреждений, адресатамъ, производится по предъявленіи вида на жительство или равнаго ему документа.

Грамотный адресатъ долженъ собственноручно сдѣлать на повѣсткѣ надпись: «предъявленъ видъ на жительство, выданный такимъ-то учрежденіемъ, тогда-то, за №» и скрѣпить ее своею подписью, а за неграмотнаго та же подпись должна быть učinена почтовымъ чиновникомъ.

Довѣренности на повѣсткахъ могутъ быть удостовѣрены видомъ на жительство.

Засвидѣтельствованіе довѣренности администраціей требуется въ томъ случаѣ, когда адресатъ боленъ психически или парализованъ и т. п.

Въ приемѣ съ почты страховой корреспонденціи получатели расписываются на повѣсткѣ или ср. адресѣ.

При желаніи адресата провѣрить вложеніе цѣннаго письма, подаваемого открыто, получатель долженъ заявить объ этомъ выдающему пакетъ чиновнику, до учиненія расписки. Принявшій же такіе письма безъ вскрытія въ присутствіи чиновника, или почтальона при выдачѣ на дому, уже теряетъ право жаловаться на неваку въ письмѣ всего или части вложенія.

Примѣчаніе. Вскрытіе, по желанію адресатовъ, закрытыхъ писемъ, посылокъ и цѣнныхъ закрытыхъ писемъ не допускается.

Адресаты, желающіе постоянно получать корреспонденцію чрезъ довѣренныхъ, могутъ просить почтамтъ о выдачѣ на 1 годъ билета на получение таковой.

За невыданныя посылки внутр. и международныя взыскивается за храненіе послѣ 7 дней врученія вторичной повѣстки.

Сборы за билетъ и храненіе см. таксу почт. сб. ст. VIII и X.

IX. Порядокъ задержанія, досылки и возвращенія почтов. отправокъ.

Задержаніе, возвращеніе или измѣненіе адреса отправляемыхъ, но не выданныхъ отправокъ, допускается по письменному заявленію подателя съ приложеніемъ почтовой расписки, если таковая была выдана, и копія съ адреса.

За указанныя распоряженія, сдѣланныя по телеграфу, подаватель уплачиваетъ за телеграмму. См. так. оплата заявл. ст. IX.

X. Нерозданныя почт. отправленія

Хранится на мѣстѣ полученія 2 мѣсяца и до востребованія тоже, но если начальнику учрежденія извѣстно, что адресатъ выѣхалъ, то отъ права досылается по новому адресу, но посылки и денежныя узлы только по письменному заявленію; если адресатъ не разысканъ, умеръ, отказался получить, выѣхалъ неизвѣстно куда, —возвращается немедленно въ мѣсто подачи.

Простая корр., не имѣющая адреса отправителя, хранится въ мѣстѣ полученія.

Международная корр., не выданная, хранится на томъ же основаніи, а посылки 3 мѣс., если онѣ получены изъ западной Европы, а изъ заокеанскихъ странъ—7 мѣсц.

Не розданныя почтов. отправокъ, въ мѣстахъ подачи ихъ хранятся въ почтовыхъ учрежденіяхъ, гдѣ имѣются Контрольныя Палаты, 2 мѣсяца со дня полученія, а потомъ вскрываются. Почтовые переводы—10 лѣтъ.

Деньги, переводныя и найденныя въ отправленіяхъ и вырученныя отъ продажи найденныхъ въ отправленіяхъ цѣнныхъ предметовъ и процентныхъ бумагъ, отсылаются въ казначейство.

Право на полученіе отправителемъ этихъ денегъ сохраняется 10 лѣтъ.

XI. Выдача почтов. отправокъ, обратно подавателямъ и полученіе вознагражд. за утраченныя.

Невыданныя корреспонденція выдается обратно подавателямъ тогда, когда на корреспонденціи обозначены фамилія подавателя и мѣсто жительства его, страховая по предъявленіи почтовой расписки въ принятіи корреспонденціи, а посылки и узлы еще и по уплатѣ вѣсовыхъ за обратную ихъ пересылку.

Возвращенныя невыданныя отправокъ, имѣющія адресъ подавателя, невыплаченные служебные (по исполненному порученію) переводы выдаются, разрѣшеніемъ начальн. учр. на всякую сумму, отправителю, утратившему почт. расписку, по письменному его заявленію съ удостовѣреніемъ о своей личности и доказательствомъ принадлежности ему корр., указаніемъ содержанія вложенія при вскрытіи корр. и выдачею подписки, что онъ принимаетъ на себя отвѣтственность на случай заявленія кѣмъ-либо претензіи по сему предмету. Также выдается и корр., на которой нѣтъ адреса отправителя, цѣною не свыше 50 р. по истеченіи 2-хъ мѣс. со дня подачи корр., но имѣющая цѣну выше 50 р. выдается чрезъ 3 мѣс. со дня публикаціи и 2-хъ лѣтъ со дня подачи корреспонденціи, разрѣшеніемъ главн. мѣстн. начальства по публикаціи подавателемъ въ губерніи или полтавскихъ вѣдомостяхъ объ утратѣ почт. расписки, по представленіи № газеты, гдѣ была публикація и выше указанной подписки.

За утрату почтов. отправокъ, и-т. вѣдомство отвѣтствуетъ въ суммѣ объявленной цѣнности ихъ, заказныхъ внутр. въ суммѣ 10 р., международныхъ—18 р. 75 к.=50 фр. Право это утрачивается по истеченіи 2 лѣтъ для внутр. и 1 года международныхъ отправокъ, по подачѣ на почту. Заявленіе объ утратѣ отпр. подается главному мѣстному или высшему начальству лицомъ, подавшимъ ихъ, съ представленіемъ расписки подлинной, а если заявляетъ довѣренный, то засвидѣствованной довѣренности.

За международные посылки и узлы обыкновенный вѣсовый сборъ взимается до русской границы по внутреннимъ таксамъ, по условію, указанному (см. ст. III страховой сборъ, п. 2) за маловѣсные посылки и узлы (см. ст. VII, п. в.). Подробности указаны въ спискахъ въ почтовыхъ учрежденияхъ.

II Сборъ за уведомленіе о полученіи почт. отправленій.

Отправитель, получившій расписку на почт. отправленіе, можетъ требовать уведомленіе о выдачѣ такового:

За два блага уведомления	1 к.
» уведомленіе многократное	7 »
» » иже такое	3 »
» » международное	20 »
» » по телеграфу въ разлѣчныхъ переводахъ денегъ по телеграфу.	

III. Страховой сборъ.

1. За внутреннія страховыя отправленія: за суммы или цѣнности.

до 10 р.	10 к.
свыше 10 до 100 р.	25 »
» 100 до двѣсти 100 р.	15 »
по за отправку отъ почта означается 25 »	

Примѣчаніе. За часть конѣйки взимается цѣлая коп.

2. За международные пакеты съ объявленною цѣнностью, адресованные въ страны, приступившія къ условію обмѣна пакетовъ, см. ст. IX, п. б. и за таковыя же, адресованныя въ страны, не приступившія къ условію обмѣна пакетовъ, и за посылки и узлы обыкновенныя, страховой сборъ взимается по внутренней таксѣ до русской границы, а за дальнѣйшую пересылку платитъ адресатъ.

За обыкновенныя посылки и узлы, отправляемые при франковомъ ярлыкѣ, страховыя и вѣсовые взимаются съ подавателя по внутренней таксѣ до русск. границы, а за дальнѣйшую пересылку по счету, приходившему изъ-за границы.

И за обыкновенныя посылки и узлы, адресованные въ страны, куда существуетъ обязательное франкированіе до мѣста назнач., вѣсовой и страховой сборъ взимается съ подавателя по особымъ таксамъ.

За маловѣсные посылки см. ст. VII п. в.

IV. Сборъ за эстафеты.

За всякія почтовые отправленія, при желаніи подавателя отправить во всякое время по эстафетѣ, гдѣ существуютъ конныя тракты, взимаются полоторныя прогонныя деньги по почтовому дорожнику и $\frac{1}{2}$ к. съ версты и лошади сверхъ сборовъ почтовыхъ за пересылаемое отправленіе.

V. Сборъ за переводъ денегъ.

За переводъ денегъ по почтѣ взимается:

съ суммы отъ 1 р. до 25 р.	15 к.
» » свыше 25 » до 100 »	25 »
» » » 100 » до 125 »	40 »
» » » 125 » до 200 »	50 »
и т. д. За 2 блага для перевода	1 »

За переводъ денегъ по телеграфу, сверхъ указанного сбора, взимается за каждый переводъ:

	до 500 р.	свыше 500 р.
въ предѣлахъ Европ. Россіи 1 р. 15 к.	1 р. 40 к.	
» Азіатскую Россію	2 » 15 »	2 » 65 »
» русск. почт. управл. въ		
Манчжуріи	3 » 55 »	4 » 40 »
» иже такое	— » 35 »	— » 40 »

За переводъ денегъ за-границу см. ст. VII п. а.

VI. Сборъ за доставку.

За доставку на домъ въ чертѣ города Одессы цѣнныхъ писемъ и заказныхъ писемъ, бандеролей и цѣнныхъ писемъ съ наложеннымъ платежомъ, переводовъ частныхъ и служебныхъ — взимается съ адресата въ при выдачѣ — по 10 к. за каждое отправленіе.

За доставку посылокъ вѣсомъ до 12 ф., цѣною до 500 р. и посылокъ съ наложеннымъ платежомъ до 500 р. взимается 10 к., а до 1 п. — 20 к.

Примѣчаніе. Уплата за доставку страхового отпрывл. можетъ быть произведена или отправителемъ, при подачѣ посылки его на почту, причеиъ на отпрывл. должна быть слѣлана имъ надпись: «доставка на домъ оплачена», или адресатомъ, при выдачѣ ему на дому.

VII. Сборъ за корреспонденцію съ наложеннымъ платежомъ.

При отправленіи корреспонденціи съ наложеннымъ платежомъ, сверхъ вѣсового, страхового и за заказъ взимается особая плата по 2 коп. съ каждого рубля или части рубля наложеннаго платежа, причеиъ плата не должна быть менше 10 к. по каждому отправленію.

За посылки съ наложеннымъ платежомъ въ Германію, Австрію и Нидерланды взимается по 25 к. съ каждыхъ 10 или части 10 руб., въ Китаѣ города: Чифу 6 к. страхов. съ 112 р. 50 к. сверхъ указанныхъ, а въ Пекинѣ, Тяньцзинѣ и Калганѣ—4 к.

VIII. Плата за билеты на полученіе корреспонденціи

всякаго рода взимается 3 р., одного рода 1 р. 50 к. въ годъ и за дополнительная—25 к.

IX. Оплата заявленій.

Заявленія о разыскиваніи корр. оплачиваются по каждому отдельному отправленію внутрен. 7 к., международн. 10 к.—Объ измѣненіи адреса или требованіи обратн.: внутр. 14 к.—международн. 20 к.

X. Плата за храненіе посылокъ.

5 к. за день см. ст. VIII.

XI. Вѣсъ отправленій ограниченъ:

1. Бандеролей,	съ печатными проявленіями	мѣстнаго и ино-	2 килограмм. (156 лот.).
		городнаго международнаго	
отправл.	съ дѣловыми бумагами	мѣстнаго и ино-	27 лотамъ
		городнаго международнаго	
	со образчиками товаровъ	мѣстнаго и ино-	350 граммъ
		городнаго международнаго	

2. Закрытая письма { местного 1 фунт
иногородного } неограниченъ
международного }
3. Письма съ объявленной цѣнностью пода-
вскъ закрытымъ } 20 ф. (640 л.)
" " " открытымъ }
" " " международн. }
4. Мѣстнаго письма цѣннаго 1 фунт.
въ Финлянд. { въ мѣста, лежащія въ
и { при линіяхъ ж. д. . 24 ф.
5. Посылки { въ Россіи и за-границу обыкновенн.
(см. прилѣж.) 3 пуд.
съ звонкой монетою 60 фунт.

О маловѣсныхъ посылкахъ за-границу см. ст. VII п. в.

XII. Размѣръ корреспонденціи.

1. Размѣръ маловѣсныхъ посылокъ за-границу ограниченъ по каждой сторонѣ 13½ вершками (60 сантим.), а для посылокъ, заключающихъ въ себѣ зонтики, трости, карты, планы и т. п. предметы, адресов. въ западную Европу, 1 арш. 7¼ в. = 1 метръ 5 сантим. въ длину и 9 вершк. = 40 сантим. ширину и толщину, а адресован. въ страны вост. Европы—въ длину 1 арш. 6¼ в., въ ширину и толщину 4½ вершка.

Маловѣсныя посылки, адресованныя въ страны, куда перевозка совершается моремъ, не должны превышать размѣромъ 280 куб. вершк. = 25 куб. дециметрамъ.

2. Размѣръ посылки, пересылаемой въ Имперію, ограниченъ: въ длину 28 вершк., ширину 9 вершк. и вышину 7½ в. или въ длину 22 вершка, ширину 12 в. и вышину 11½ вершк. и можетъ быть по вѣсьмъ направленіямъ 13½ вершк.

3. Размѣръ бандерольныхъ отправленій ограниченъ.

Не свернутыми въ трубку.		Свернутыми въ трубку.	
внутрен.	междунар.	внутрен.	междунар.

Съ печатными произведеніями и дѣловыми бумагами:

10 вершк. по каждой сторонѣ	45 сантим. по каждой сторонѣ	16¼ верш. длины	75 сантим. длины
		2¼ верш. диаметръ	10 сантим. диаметръ

Съ образцами товаровъ:

2¼ верш. вышины	10 сантим. вышины	6¼ верш. длины	30 сантим. длины
4½ верш. ширины	20 сантим. ширины	3¾ верш. диаметръ	15 сантим. диаметръ
6¼ верш. длины	30 сантим. длины		

XIII. Высшій размѣръ объявляемой цѣности корреспонденціи.

1. Для денежнаго перевода на одномъ перев. бланкѣ по почтѣ и телеграфу 500 р.
2. Для письма цѣннаго подав. открытымъ 4500 р.
3. Для письма цѣннаго подав. закрытымъ неогр.
4. Для посылки 4500 р.
5. Налож. платежъ не долженъ превышать 5000 р. Въ Германію и Австрію 400 р. Въ Китаѣ и ѣктор. гор; 3750 р.
6. Для международной корреспонденціи см. ст. VII п. б. и в.

Телеграфъ.

Правила телеграфной корреспонденціи.

Плата за депеши внутренней корреспонденціи складается: а) изъ постоянной подепешной платы и б) изъ платы за каждое слово депеши (пословная плата).

Наибольшая длина словъ допускается въ 15 буквъ. Скобки и кавычки входятъ въ счетъ словъ, остальные знаки препинанія не считаются.

Помощная для городской корреспонденціи также применяется къ корресп.: а) пригородной обѣихъ столицъ см. поздрав. тел. п. а; б) временныхъ лагерныхъ станцій—для обмѣна телеграммъ съ ближайшими правител. учрежден. и обратно; в) вспомогательныхъ учреждений и военно-практическихъ—по телеграммамъ, обмѣниваемымъ съ правительственными, непосредственно съ ними соединенными; г) такихъ вспомогательныхъ учреждений, которыя расположены на одномъ проводѣ и соединены съ однимъ и тѣмъ же правительственнымъ учрежденіемъ—при ихъ взаимныхъ сношеніяхъ.

Телефонированіе телеграммъ. Допускается пе-

редача съ Главной телеграфной конторы телеграммъ по телефону съ платой 10 коп. за каждую перелачу, когда о томъ адресатъ письменно заявитъ съ обозначеніемъ № телефона. Подлинникъ доставляется обычно.

Дневныя телеграммы. Отправитель, не желающій, чтобы поданныи имъ телеграмма доставлялась ночью, долженъ написать на ней передъ адресомъ «дневная», которая и доставляется между 7 ч. у. и 10 ч. в.

Адреса на телеграммахъ. Въ адресѣ телеграммъ внутренней корресп. въ мѣстности, соименныя съ другими, напр.: Ставрополь-губернскій, Ставрополь-Самарскій, Спасскъ-Казанскій, Спасскъ-Тамбовскій и проч. или когда мѣсто нахождения адресата именуется нѣсколькими словами, напр.: Новгородъ-Стверскъ и проч. дополнительные указанія считаются за одно слово, но только въ адресѣ.

Поздравительныя телеграммы къ Новому году, Пасхѣ и ко дню 17 сентября, когда наплывъ

та плата, которая причитается до первого адресного учреждения, при чемъ въ счетъ тарифныхъ словъ входитъ полный адресъ телеграммы. Дополнительная плата взимается съ адресата.

Телеграммы съ нѣсколькими адресами. Одна и та же телеграмма можетъ быть адресована:

- 1) нѣсколькимъ лицамъ, находящимся въ одной и той же мѣстности.
- и 2) одному лицу на нѣсколько квартиръ въ одной и той же мѣстности.

Такия телеграммы считаются за одну телеграмму и, при опредѣленіи числа содержащихся въ нихъ словъ, всѣ адреса включаются въ число тарифныхъ словъ. Сверхъ платы за передачу, взимается съ отправителя по 20 коп. за доставку каждой копии съ телеграммы за каждыя сто словъ. Копіи срочныхъ телеграммъ оплачиваются тѣмъ же двойномъ размѣрѣ.

Срочныя телеграммы подаются съ отмѣткой передъ адресомъ «срочная», а въ международной корреспонденціи «urgente», «dringende» или сокращеннымъ знакомъ «D».

За передачу срочной телеграммы взимается втрое противъ платы, причитающейся за передачу обыкновенной телеграммы съ тѣмъ же числомъ словъ и на томъ же протяженіи.

Доставленіе частныхъ срочныхъ телеграммъ адресатамъ производится въ мѣстахъ назначенія немедленно съ отдѣльнымъ разсылнымъ

Частныя срочныя телеграммы по телеграфамъ желѣзныхъ дорогъ и городскія допускаются кромѣ Финляндіи.

Тарифъ международной телеграфной корреспонденціи¹⁾ отъ Одессы.

ГОСУДАРСТВА.

Р. К.

Европа.

Австрія-Венгрія по прямому пути.....	— 11
Болгарія чрезъ Румынію	— 09
Бельгія чрезъ Германію	— 14
Боснія и Герцеговина чрезъ Австрію	— 16
Великобританія и Ламанск. остр. ..	— 18
Германія по прямому пути	— 11
Гибралтаръ чрезъ Данію	— 21
Греція: а) материкъ и остр. Паросъ и Эвбея чрезъ С.-загостополь-Варна ..	— 25
б) прочіе острова Греціи чрезъ Австрію	— 27
Данія по прямому пути	— 14
Испанія чрезъ Швецію	— 50
Испанія чрезъ Данію	— 20
Италія и остр. Сардинія и Сицилія чрезъ Австрію	— 17
Критъ или Кандія чрезъ Австрію ..	— 28
Люксембургъ чрезъ Германію	— 16
Мальта о-въ чрезъ Австрію и ка- бель Eastern	— 25
Нидерланды (Голландія) чрезъ Гер- манію	— 14
Норвегія чрезъ Швецію	— 15
Португалія чрезъ Данію	— 21
Румынія по прямому пути	— 08
Сербія чрезъ Румынію	— 09
Турція Европейская чрезъ Румынію и Болгарію	— 25
Турція Азіатская и острова чрезъ Румынію и Болгарію	— 25

¹⁾ Здѣсь показана наименьшая плата по одному пути, наиболее дешевой.

Франція и Корсика чрезъ Данію ..	— 15
Черногорія чрезъ Австрію	— 13
Швейцарія чрезъ Австрію	— 16
Швеція по прямому пути	— 14

Азія.

Аннамъ чрезъ Владивостокъ	1 59
Аравія: а) Геджасъ ²⁾ чрезъ Австр. ..	1 13
б) Еменъ чрезъ Австрію	1 22
Бирма чрезъ Джульфу и Буширь ..	— 74
Бухара корр. обмѣнивается по внутреннему тарифу	— —
Индія чрезъ Джульфу и Буширь ..	— 74
Индія Нидерландская (Суматра Ба- ли, Мадуря, Целебестъ) чрезъ Джульфу, Буширь и Сингапуръ ..	1 63
Китай чрезъ Иркутскъ или Влади- востокъ Бахты	— 75
Корея: чрезъ Владивостокъ или Ир- кутскъ	1 35
Кохинхина чрезъ Джульфу	1 22
Лабуанъ чрезъ Джульфу	1 21
Макао чрезъ Иркутскъ или Влади- востокъ	1 03
Малака чрезъ Джульфу	1 21
Пенангъ чрезъ Джульфу	1 21
Перакъ чрезъ Джульфу	1 21
Персія по прямому пути: а) для первой полосы: станція, лежа- щая на сѣверѣ отъ Тегерана ..	— 24
б) для второй полосы: станція, лежащая къ югу отъ Тегерана ..	— 36
Персидскаго залива станція: Буширь чрезъ Персію	— 48
Прочія станціи	— 61
Селангоръ чрезъ Джульфу и Бу- ширь	1 21
Сіамъ чрезъ Джульфу, Буширь и Сингапуръ	1 58
Сингапуръ чрезъ Джульфу и Буширь ..	1 21
Тонкинъ чрезъ Владивостокъ	1 50
Филиппинскіе острова: а) Люзонъ чрезъ Иркутскъ или Владивостокъ	1 33
б) Другіе острова: чрезъ Иркутскъ или Владивостокъ	1 52
Цейлонъ чрезъ Джульфу и Буширь ..	— 78
Ява чрезъ Джульфу, Буширь и Си- нгапуръ	1 44
Японія чрезъ Владивостокъ	1 31
Формоза чрезъ Владивостокъ или Иркутскъ	1 14

Африка.

Сѣверная.

Алжиръ чрезъ Данію и Францію	— —
Египетъ чрезъ Батумъ и Эль- Арихъ	— 17
а) для станцій 1-й полосы: Каиръ и ст. на сѣверѣ отъ него	— 47
б) для ст. 2-й полосы: ст. къ югу отъ Каира до Vadi Halfa	— 53
в) для ст. 3-й полосы: къ югу отъ Vadi Halfa	— 62
Марокко чрезъ Данію или Швецію, Францію и Испанію	— 26
* Триполи чрезъ Австрію	— 37
Тунисъ чрезъ Данію	— 17

²⁾ Для Medine (Nedzes) въ Аравіи применяется та-
рифъ Азіатской Турціи.

Восточная

Абиссинія	1	05
Аденъ	—	94
Ассабъ	1	01
Джибути	1	07
Мадагаскаръ	1	27
(Маврикія о-въ) Портъ-Луисъ	1	17
Мозамбикъ, Лоренно-Маркезъ	1	19
Перимъ	—	94
(Сейшельскіе о-ва) Маhé	1	17
Занзибаръ	1	17
Капская колонія	1	17
Оранжевая колонія	1	17
Наталь	1	17
Трансвааль (Южно-Африк. колон.)	1	17
Родезія южная	1	25
Родезія сѣверная	1	36
Замбезе	1	42

Западная.

Азорскія о-ва	—	44
Вознесене о-въ	1	17
Конго французское	2	55
Золотой берегъ (Англ. влад.) Ассга	2	30
Золотой берегъ (Англ. вл.) друг. ст.	2	37
Багурсъ	1	75
Канарскіе о-ва	—	42
Камерунъ	2	52
Лагосъ	2	46
Мадеры о-въ	—	57
Св. Елены о-въ	1	17
Сенегаль	—	73

Австралія.

Южная и Западная Австралія, Викторія, Новый Южи. Валисъ, Квинслендъ, Тасманія, Новая Зеландія, черезъ Джульфу	—	97
Новая Каледонія, тотъ-же путь	1	29
Норфолькъ о-въ, тотъ-же путь	1	05
Фиджи о-въ	1	24

Сѣверная Америка.

Соединенные Штаты, Канада, { отъ	—	75
Нов.-Шотландія и проч. { до	1	76
Мексика: { отъ	—	98
{ до	1	20

Центральная Америка.

Коста-Рика	2	31
Гватемала; San Jose	1	71
« другія станціи	1	84
Гондурасъ республика	2	03
Панама	1	71
Никарагуа: Saa Juan del Sur	2	10
« другія станціи	2	21
Сальвадоръ: Libertad	1	91
« другія станціи	2	03

Антильскіе острова и Вестъ-Индія:

Антигуа	2	31
Багамскіе о-ва Nassau	1	41
Барбадосъ	2	49
Бермуда	1	44
Куба: Гаванна	1	05
« другія станціи	1	13
Курсао	3	41
Доминика	2	21
Гренада	2	46
Гваделупа, Мартиника	2	68
Ямайка	1	67

Порто-Рико	2	21
С.-Круа	2	72
С.-Доминго: Гаити республика, Cap. Haitien. Port au Prince, Môle St. Nicolas	2	78
Остальныя станціи	3	75
Доминиканская республика	3	30
С.-Христофора	2	46
С.-Людія	2	38
С.-Томась	2	61
Тринидадъ	2	64
Св. Вицента	2	42

Южная Америка.

Аргентина, респ., Парагвай, Уругвай	1	93
Болівія	1	93
Бразилія: въ разн. города разн. отъ такса { до	—	—
Чили, Перу	1	93
Колумбія: Buenaventura	2	85
« остальныя ст.	2	96
Гвиана англійск.	3	54
« французская и голландская	3	41
Венецуэла	2	68
Эквадоръ	2	21

Плата за обязательное доставленіе телеграммъ въ сторону съ нарочнымъ или по эстафетѣ вносится подавателемъ по его усмотрѣнію.

Излишекъ внесенная плата за доставку поступаетъ въ доходъ казны, а недоборъ или неоплата взыскивается съ адресата, передъ врученіемъ ему телеграммы.

Неоплаченныя телеграммы доставляются по мѣрѣ возможности и въ зависимости отъ мѣстныхъ условій, но если адресатомъ подано заявленіе въ мѣстную контору о доставкѣ приходящихъ ему телеграммъ съ нарочнымъ, то такковыя доставляются.

Плата за доставку телеграммъ въ сторону отъ почтово-телеграфнаго учрежденія съ нарочнымъ взыскивается по таксѣ, вывѣщенной въ каждомъ л.-т. учрежденіи.

Если телеграммъ, доставляемыхъ съ нарочнымъ, по одному пути нѣсколько, то за доставку взыскивается, какъ за одну.

Плата за пересылку телеграммъ по эстафетѣ, за досылку по почтѣ простымъ или заказнымъ взыскивается почтовыми марками. За досылку неоплаченной телеграммы взыскивается какъ за неоплаченное простое письмо.

Если частная телеграмма должна быть передана съ адреснаго телеграфнаго учрежденія въ мѣстное почтовое для храненія до востребованія, то никакой дополнительной платы не взыскивается, исключая телеграммъ до востребованія заказнымъ порядкомъ, за которыя взымается по 7 к. за заказъ.

Возвратъ платы. Плата отправителю возвращается:

Если неправильно взыскана, или вслѣдствіе ошибокъ не могла исполнить своего назначенія.

Телеграммы, адресованныя пассажирамъ желѣзныхъ дорогъ, доставляются на станціи, гдѣ застанетъ телеграмма, или оберъ-кондукторомъ во время движенія поѣзда.

Если телеграмма назначена для доставленія въ сторону отъ станціи желѣзной дороги, то необходимо особое соглашеніе между отправителемъ или адресатомъ и начальникомъ мѣстной станціи желѣзной дороги о доставленіи телеграммы за условленную плату.

Тарифъ внутренней корреспонденци.

1) Плата за депеши внутренней корреспонденци слагается: а) изъ постоянной подепешной платы и б) изъ платы за каждое слово депеши (пословная плата).

2) Постоянная подепешная плата взимается:

а) По корреспонденци, обмѣниваемой въ предѣлахъ Европейской и Азиатской Россіи за каждую телеграмму по 15 к.

б) По корреспонденци, обмѣниваемой въ предѣлахъ Вел. Княж. Финляндскаго, за каждую телеграмму по (50 пенни) 12½ к. (мет.).

3) Пословная плата взимается независимо отъ разстоянія.

а) По корреспонденци, обмѣниваемой въ предѣлахъ Европейской и въ предѣлахъ Азиатской Россіи, а также по корреспонденци, переходящей изъ Европейской Россіи въ Азиатскую или обратно за каждое слово по 5 коп.

б) По корреспонденци, обмѣниваемой съ Манчжуріей, за каждое слово по 17 коп.

в) По городской корреспонденци за каждое слово по 1 коп.

г) По корреспонденци, обмѣниваемой въ предѣлахъ Вел. Княж. Финляндскаго, за каждое слово по (10 пенни) 2½ коп.

д) По корреспонденци, переходящей изъ предѣловъ Вел. Княж. Финляндскаго въ прочія части Имперіи, или обратно, плата указана выше п. 2 а и въ п. 3 а и б.

Международный, какъ для европейской, такъ и внѣевропейской корреспонденци принять исключительно пословный тарифъ, безъ всякой дополнительной подепешной платы.

Письма-телеграммы.

Изъ Одессы въ Петербургъ можно посылать письма-телеграммы по тарифу 2 к. слово и 10 к. за депешу. Письма-телеграммы принимаются по вчерамъ отъ 7 ч. до 12 ч. и доставляются по утрамъ шисьмоносцами.

Отвѣтственность за срочность доставки телеграфное вѣдомство на себя не беретъ.

Телефонъ.

Такса для абонентовъ на телефонныя сообщенія въ Одессѣ.

(При полномъ суточномъ телефонномъ дѣйствіи).

1. За телефонный аппаратъ, установленный въ частной квартирѣ исключительно для личного и семейнаго пользованія абонента, 49 р. 50 коп.

2. За телефонный аппаратъ коллективнаго пользованія, т. е. для нѣсколькихъ квартирантовъ одного дома, служащихъ правительственнаго, торговаго или промышленнаго учрежденія, конторы, агентства, банка и проч., при условіи, чтобы аппараты этого разряда были установлены въ такихъ помѣщеніяхъ, гдѣ они не могли бы быть доступны для публичнаго пользованія—55 руб.

3. За телефонный аппаратъ публичнаго пользованія, т. е. для лицъ, не только живущихъ или отиравающихся службу въ зданіи, гдѣ помѣщается аппаратъ, но и для постороннихъ посѣтителей, къ каждому разряду относятся аппараты, установленные въ гостиницахъ, ресторанахъ, магазинахъ, лавкахъ, клубахъ, театрахъ, циркахъ, вокзалахъ, курзалахъ, желѣзнодорожныхъ станціяхъ, пароходныхъ пристаняхъ, на биржахъ и т. п., а также тѣ изъ аппаратовъ, установленныхъ въ мѣстахъ, отнесенныхъ къ категоріи коллективнаго абонента, которые будутъ доступны для публичнаго пользованія—71 р. 50 к. въ годъ.

4. Вышеуказанная плата полагается за аппараты, поставленные въ районѣ трехъ верстъ отъ центральной станціи, а за аппараты, поставленные въ районѣ свыше трехъ верстъ отъ центральной станціи, считая разстояніе въ прямомъ направленіи, за каждыя сто саж., или части ста саж. провода (металлической цѣпи).

прибавляется къ платѣ по пунктамъ I, II и III 3 руб. въ годъ.

5. За каждый добавочный аппаратъ, установленный на проводѣ абонента въ одномъ или въ разныхъ помѣщеніяхъ, расположенныхъ на одной земельной собственности (участкѣ).

а) если добавочный аппаратъ устанавливается въ томъ же домѣ—25 руб. въ годъ.

б) если добавочный аппаратъ устанавливается въ другомъ зданіи, прибавляется къ упомянутой въ п. 5. платѣ за каждыя 100 саж. или части 100 саж. провода (металлической цѣпи), соединяющаго добавочный аппаратъ съ главнымъ телефономъ или коммутаторомъ—3 р. въ годъ.

6. За дополненіе къ телефонному аппарату:

а) особаго индуктивнаго звонка, устанавливаемого въ томъ же зданіи, гдѣ и телефонный аппаратъ—5 руб.

Примѣчаніе. За установку звонка въ другомъ зданіи добавляется за каждыя 100 саж. или часть 100 саж. устанавливаемого для этой цѣли провода (металлической цѣпи)—3 р.

б) второго слухового прибора (телефонной трубки)—3 руб.

7. Одновременно за перестановку телефоннаго аппарата по желанію абонента:

а) въ другое помѣщеніе, но въ томъ же зданіи—10 руб.

б) въ другое зданіе на участкѣ другого владѣнія—15 руб.

Расцѣпка стоимости телефоннаго аппарата и телефонныхъ принадлежностей на 1914 годъ.

- | | |
|--------------------------------|------------|
| 1) Стѣнной аппаратъ | 25 р. — к. |
| 2) Столовый аппаратъ | 25 » — » |
| 3) Рычагъ стѣннаго аппарата .. | 3 » — » |

4) Микрофонъ	8 » — »
5) Микрофонная диафрагма	5 » — »
6) Рупоръ къ микрофону	2 » — »
7) Слуховой телефонъ (трубка)	5 » — »
8) Шнуръ къ слуховому телефону	1 » 25 »
9) Индуктивный звонокъ	6 » — »
10) Громоотводъ съ предохранит.	3 » — »

Общія основанія для включенія въ одесскую телефонную сеть абонентовъ, помѣщенія которыхъ находятся внѣ черты города.

1) Загородные абоненты, желающіе пользоваться телефоннымъ сообщеніемъ черезъ посредство городской телефонной станціи, устраиваютъ и содержатъ необходимыя для сего линіи, провода и аппараты отъ принадлежащихъ имъ помѣщеній до черты города за свой счетъ, участки линій въ предѣлахъ городской черты и включеніе ихъ въ центральную станцію устраиваются и содержатся распоряженіемъ и за счетъ телефоннаго общества.

2) За пользованіе телефоннымъ сообщеніемъ загородніе абоненты уплачиваютъ по таксамъ, утвержденнымъ для городскихъ абонентовъ.

3) Въ случаѣ устройства части необходимыхъ для включенія загородныхъ абонентовъ, проводовъ за чертою города, телефоннымъ обществомъ, такое устройство производится за плату въ размѣрѣ 10 руб. за каждая 100 саж. провода (металлической цѣпи).

Правительственный инспекторъ одесской телефонной сети, инженеръ-электрикъ, А. М. Грабовскій, наблюдающій за правильнымъ устройствомъ, содержаніемъ, развитіемъ и эксплуатацией одесской телефонной сети, по дѣламъ, касающимся телефоновъ, принимаетъ ежедневно, отъ 11 до 1 часу дня, въ своемъ служебномъ кабинетѣ, въ зданіи телефонной станціи, Александровская площ., д. № 3/6, телефонъ № 85; въ экстренныхъ-же случаяхъ—на квартирѣ Черноморская ул., д. № 13, телефонъ квартиры № 40.

Междугородное телефонное сообщеніе

ОДЕССА—ТИРАСПОЛЬ—БЕНДЕРЫ—КИШИНЕВЪ.

Междугородное телефонное сообщеніе Одесса-Тирасполь-Бендеры-Кишиневъ служитъ для сношеній по телефону жителей г. Одессы съ жителями гг. Тирасполя, Бендеръ и Кишинева черезъ посредство специально для сего устроенной переговорной станціи (Садовая ул., д. № 10).

Время дѣйствія междугороднаго телефоннаго сообщенія установлено отъ 8 ч. утра до 9 ч. вечера.

Плата за разговоръ, продолжительностью 3 минуты составляетъ:

Одессы съ Тирасполемъ	75 к.
Одессы съ Бендерами	60 к.
Одессы съ Кишиневомъ	60 к.

Дополнительная плата за переговоры, продолжающіеся болѣе 3-хъ минутъ, взимается въ размѣрѣ 75/60 коп. за каждая дополнительныя 3 минуты сверхъ первыхъ трехъ минутъ.

За порученіе о вызовѣ лица, съ которымъ желаютъ говорить, на переговорную станцію, взимается 25 коп., а за извѣщеніе объ исполненіи этого порученія—50 коп.

Абоненты одесской городской телефонной сети, желающіе сносятся по междугородной линіи изъ своихъ квартиръ, должны задѣлать объ

этомъ письменно Начальнику Одесской телеграфной конторы и внести въ кассу ея авансъ въ суммѣ не менѣе какъ за 10 трехминутныхъ разговоровъ; предоставленіе разговоровъ въ долгъ не допускается.

Подробныя условія пользованія междугороднымъ сообщеніемъ желающіе могутъ получить на междугородной переговорной станціи, Садовая, № 10. Туда-же слѣдуетъ обращаться за справками и разъясненіями, касающимися междугороднаго сообщенія.

Телефонъ переговорной станціи съ Кишинево-мъ № 274.

ОДЕССА—НИКОЛАЕВЪ—ХЕРСОНЪ.

Междугородное телефонное сообщеніе Одесса-Николаевъ-Херсонъ служитъ для сношеній по телефону жителей г. Одессы съ жителями гг. Николаева и Херсона, черезъ посредство специально для сего устроенной переговорной станціи (Садовая ул., д. № 10).

Время дѣйствія междугороднаго телефоннаго сообщенія установлено отъ 8 ч. утра до 9 ч. вечера, а въ навигаціонное время отъ 8 ч. утра до 10 час. вечера.

Плата за разговоръ продолжительностью въ 3 минуты составляетъ:

Одессы съ Николаевомъ	50 к.
Одессы съ Херсономъ	50 к.

Дополнительная плата за переговоры, продолжающіеся болѣе 3-хъ минутъ, взимается въ размѣрѣ 50 коп. за каждыя дополнительныя 3 минуты сверхъ первыхъ трехъ минутъ.

За порученіе о вызовѣ лица, съ которымъ желаютъ говорить, на переговорную станцію, взимается 25 коп., а за извѣщеніе объ исполненіи этого порученія—50 коп.

Абоненты Одесской городской телефонной сети, желающіе сносятся по междугородной линіи изъ своихъ квартиръ, должны заявить объ этомъ письменно Начальнику Одесской телеграфной конторы и внести въ кассу ея авансъ въ суммѣ не менѣе какъ за 10 трехминутныхъ разговоровъ; предоставленіе разговоровъ въ долгъ не допускается.

Подробныя условія пользованія междугороднымъ сообщеніемъ желающіе могутъ получить на междугородной переговорной станціи, Садовая, № 10. Туда же слѣдуетъ обращаться за справками и разъясненіями, касающимися междугороднаго сообщенія.

Телефонъ переговорной станціи съ Херсономъ и Николаевомъ—№ 273.

Телефонъ переговорной станціи съ Херсономъ—№ 253.

УСЛОВІЯ

совокупнаго обмѣна телеграммъ по телефону и телеграфу.

1. Совокупный обмѣнъ телеграммъ по телефону и телеграфу, какъ на русскомъ, такъ и на иностранныхъ языкахъ производится отъ 8 ч. утра до 9 ч. вечера по телефону № 270—центральной телеграфной конторы («Телефонное бюро») Садовая, 10.

2. Абоненты Одесской городской телефонной сети, желающіе пользоваться таковымъ обмѣномъ, т. е. подавать или получать телеграфную корреспонденцію по телефону, заявляютъ о томъ письменно Начальнику Одесской телеграфной конторы (Садовая, 10) съ обозначеніемъ изъ заявленія подробнаго адреса и № те-

лефона абонента. Заявления эти гербовымъ сборомъ не оплачиваются.

3. Телеграммы, принятыя отъ абонента по телефону (исходящія), записываются установленнымъ порядкомъ въ книгу телеграфнаго сбора главной телеграфной конторы и передаются далѣе по телеграфу до мѣста назначенія. Квитанціи отправителю не выдаются.

4. Телеграммы, адресованныя абоненту (входящія), послѣ передачи ихъ по телефону, доставляются адресату обычнымъ порядкомъ, т. е. черезъ посредство рассыльныхъ.

5. За обмѣнъ по телефону взимается по 10 коп. за каждую телефонограмму, кромѣ того уплачивается тарифная плата за передачу далѣе по телеграфу телефонограммъ, принятыхъ отъ абонента.

6. Въ обезпеченіе означенныхъ сборовъ абонентъ вноситъ въ кассу Одесской телеграфной конторы, при упомянутомъ въ п. 1 заяв-

леніи, авансъ, размѣръ коего колеблется отъ 10 руб. и болѣе, въ зависимости отъ количества и стоимости телефонограммъ.

7. Въ приемъ этого аванса выдается установленная квитанція.

8. По израсходованіи внесенной суммы абонентъ уведомляется о томъ, для возобновленія аванса.

9. Въ случаѣ невозобновленія аванса, обмѣнъ денегъ по телефону прекращается.

10. При нежеланіи абонента продолжать обмѣнъ денегъ по телефону, остатокъ отъ аванса возвращается по полученіи письменнаго о томъ заявленія.

11. Для учета вносимыхъ суммъ, въ Одесской телеграфной конторѣ ведутся отдѣльно по каждому абоненту особые счета, въ которые вносятся свѣдѣнія о поступившихъ авансахъ о стоимости каждой принятой или переданной телефонограммы.

Электрическій трамвай въ Одессѣ.

Договоромъ, принятымъ гор. думой и утвержденнымъ въ 1908 году министромъ внутреннихъ дѣлъ, принято слѣдующее распределеніе линий электрическаго трамвая по городу и окрестностямъ.

1) Линія «Ришельевская—Херсонская» (въ два пути): отъ Херсонскаго спуска, по улицамъ: Херсонской, Торговой, Елисаветинской, Малому переулку, Гаванной, Ланжероновской, Ришельевской, до Александровскаго под. участка и далѣе по Паштелъмоновской и тому направлению, которое своевременно будетъ указано гор. управой, до Павловскаго зданія дешевыхъ квартиръ.

Прим.: Линія эта безъ перерыва должна быть продолжена, также въ два пути, отъ начала ея у Херсонскаго спуска по спуску для соединенія съ линіей «Хаджибейскій лиманъ».

Лѣтомъ: Начало движенія—6 ч. утра, конецъ—12 ч. ночи, промежутки движенія 3—5 м.

Зимой: Начало движенія—6 ч. ут., конецъ—11 ч. в., промежутки тѣ же.

Движеніе по всей линіи «Ришельевская—Херсонская» должно быть связано съ движеніемъ по линіи «Круговая» такимъ образомъ, что между зданіемъ Александровскаго под. участка и Малымъ переулкомъ вагоны должны ходить черезъ каждыя 3 м., а между Малымъ переулкомъ и Херсонскимъ спускомъ—черезъ каждыя 5 мин.

Изъ каждыхъ 4 вагоновъ по линіи «Ришельевская—Херсонская» два вагона направляются до Павловскаго зданія дешевыхъ квартиръ, одинъ вагонъ—по линіи «Ново-Рыбная—Средне-Фонтанская улица», до железнодорожнаго перѣзда у дачи Штапельберга, и одинъ вагонъ—по линіи Новая Кладбищенская.

Утромъ, въ теченіе двухъ первыхъ часовъ движенія, и вечеромъ, отъ 9 ч. до 11 ч. про-

межутокъ времени между двумя отходами устанавливается въ 6 м. по всей линіи, за исключеніемъ части ея между Александровскимъ участкомъ и Павловскимъ зданіемъ, въ тѣ часы, когда производится движеніе по линіямъ «Новая Кладбищенская», и «Ново-Рыбная—Средне-Фонтанская улица», а отъ 11 ч. веч. до конца движенія промежутокъ устанавливается въ 10 мин. по всей линіи.

По херсонскому спуску движеніе вагоновъ линіи «Ришельевская—Херсонская» должно быть согласовано съ приходомъ—отходомъ поездовъ по линіи «Хаджибейскій лиманъ», причемъ число вагоновъ, ожидающихъ прихода поезда съ Хаджибейскаго лимана, должно быть достаточно для помѣщенія всѣхъ приѣзжающихъ пассажировъ.

2) Линія «Преображенская» (въ два пути): отъ станціи линіи «Хаджибейскій лиманъ», внизъ Херсонскаго спуска, къ Нарышкинскому спуску, по этому спуску и улицамъ Софійской и Преображенской, къ воротамъ Стараго христіанскаго кладбища, съ соединеніемъ ея съ линіей «Старая Кладбищенская».

Лѣтомъ: Начало движенія—5½ ч. утра, конецъ—12 ч. ночи, промежутки движенія—3½—5 мин.

Зимой: Начало 6½ ч. утра, конецъ—12 ч. ночи, промежутки тѣ же.

Движеніе по линіи «Преображенская» должно быть связано съ движеніемъ линіи «Круговая» такимъ образомъ, что между угломъ Ново-Рыбной и Преображенской улицъ и Малымъ переулкомъ вагоны должны ходить черезъ каждыя 3½ м., а между Малымъ переулкомъ и станціей линіи «Хаджибейскій лиманъ», внизъ Херсонскаго спуска,—каждыя 5 мин.

Въ утренніе часы:

Лѣтомъ: 5½—8 ч.

Зимой: 6½—8½ ч.

Промежутокъ времени между двумя отходами вагоновъ устанавливается въ 10 мин. по всей лини и отъ 9 час. веч. до конца движенія круглый годъ—промежутокъ также въ 10 мин.

Въ случаѣ, если будетъ установлено движеніе электрическихъ желѣзныхъ дорогъ черезъ пути желѣзной дороги, подъ первымъ мостомъ ю.-в. желѣзныхъ дорогъ на Московской улицѣ, движеніе по лини «Преображенская» должно производиться въ слѣд. порядкѣ: изъ каждыхъ 6-ти вагоновъ, слѣдующихъ по лини 5 должны имѣть непрерывное движеніе по лини «Московская», а одинъ — къ станицѣ «Хаджибейскій лиманъ» у Херсонскаго спуска.

3) Линія «Торговая—Малороссійская» (въ два пути): отъ Большого Вокзала до Института благородныхъ дѣвицъ,—по Степной улицѣ, Алексѣевской (Ново-Конной) площади и улицамъ: Малороссійской, мимо Старога кладбища и городской богадѣльни, Преображенской Нѣжинской и Торговой, съ соединеніемъ ея съ линіей «Старо-Портофранковская».

Лѣтомъ: Начало движенія—5½ ч. утра, конецъ—12 ч. ночи, промежутки движенія—5 мин.

Зимой: Начало—6½ ч. утра, конецъ—12 ч. ночи, промежутки тѣ же.

Утромъ, въ теченіе первыхъ 2 час. отъ начала движенія, и вечеромъ, отъ 8 до 10 час., промежутокъ времени между двумя отходами устанавливается въ 10 минутъ, а отъ 10 час. вечера до окончанія движенія—промежутокъ въ 30 минутъ.

4) Линія «Большой Вокзалъ—3-я гимназія—дача «Ланжеронъ»» (въ два пути): отъ Большого Вокзала до дачи «Ланжеронъ», по улицамъ: Степной, Прохоровской, мимо Толкучаго рынка, далѣе по улицѣ Тираспольск. до Дегт., по Успенск., (взвѣтъ прежняго направленія—по улицамъ: Тираспольск., Жуковск., Риндзев. Скобелевой, Полтавской и Успенской), затѣмъ по Лидерсовскому бульвару до дачи «Ланжеронъ».

Примѣч. Если техническія условія позволяютъ, линія эта должна быть продолжена по дачѣ «Ланжеронъ» до берега моря и далѣе низомъ, мимо городскихъ купаленъ всѣхъ классовъ.

Лѣтомъ: Начало движенія—6 час. утра, конецъ—12 ч. ночи, промежутки между отходами: между Б. Вокзаломъ и угломъ ул. Жуковскаго—10 мин., между Б. Вокзаломъ и Ланжерономъ—7½ мин.

Зимой: Начало—6½ ч. утра, конецъ—12 ч. ночи, промежутки тѣ же.

Движеніе по этой лини должно производиться слѣд. образомъ: изъ курсирующихъ по этой лини вагоновъ отъ Большого вокзала къ углу ул. Жуковск. и Преображенской вагоны должны отходить черезъ каждыя 10 мин., и отъ Большого Вокзала, по Успенской до Ланжерона—черезъ каждыя 7½ мин. Утромъ въ теченіе двухъ первыхъ часовъ движенія, и вечеромъ, отъ 9 до 11 час., промежутки между отходами вагоновъ устанавливаются въ 10 мин., въ послѣдній часъ движенія промежутки устанавливаются въ 20 мин.

Примѣч. Если линія эта будетъ продолжена до берега моря, то движеніе по спуску

отъ воротъ Ланжерона къ берегу моря и купальнямъ всѣхъ классовъ обязательно по указанному распisanію въ періодъ съ перваго мая по 31-ое августа.

5) Линія «Юнкерское училище—Старо-Конная площадь» (въ два пути): отъ Юнкерскаго училища до угла Косвенной и Градоначальническаго ул., по улицамъ: Бѣлинскаго, Большой-Арнаутской мимо Толкучаго рынка, Колонтаевской и Косвенной, съ соединеніемъ ея съ линіей «Слободка-Романовка».

Лѣтомъ: Начало движенія—6 ч. утра, конецъ—12 час. ночи, промежутки—7½ м.

Зимой: Начало—6½ ч. утра, конецъ—11 ч. веч., промежутки тѣ же.

Въ послѣдніе два часа движенія лѣтомъ и въ послѣдніе 1½ ч. движенія зимою промежутокъ между двумя отходами вагоновъ устанавливается въ 30 мин.

6) Линія «Московская» (въ два пути): отъ переѣзда «Юго-Западныхъ желѣзныхъ дорогъ», внизу Нарышкинскаго спуска, по Московской улицѣ и Николаевской дорогѣ до зерновыхъ рынковъ.

Лѣтомъ: Начало движенія—5½ ч. утра, конецъ—11 ч. в., промежутки—6 мин.

Зимой: Начало—6 ч. у., конецъ—11 ч. в., промежутки тѣ же.

Лѣтомъ, въ теченіе перваго получаса отъ начала движенія, промежутокъ между двумя отходами вагоновъ устанавливается въ 15 мин., въ послѣдній часъ движенія лѣтомъ и въ послѣдніе два часа зимою—промежутокъ устанавливается для буднихъ дней въ 30 мин., а для воскр. и празднич.—въ 15 мин. По воскреснымъ и праздничнымъ днямъ долженъ отходить отъ Малаго переѣзда до конца лини «Московская» добавочный поѣздъ въ 12 час. ночи.

Примѣч. Въ случаѣ устройства переѣзда черезъ пути желѣзной дороги подъ первымъ мостомъ у Нарышкинскаго спуска, движеніе съ лини «Московская» должно производиться непрерывно по лини «Преображенская» до Старога Христіанскаго кладбища и обратно отъ кладбища до конца лини «Московская».

7) Линія «Лѣвый берегъ Хаджибейскаго лимана»—новая: отъ лини «Московская», около аудиторіи для народныхъ чтеній, по Балковской дорогѣ и далѣе вдоль лѣваго берега Хаджибейскаго лимана до мѣста, гдѣ нынѣ дача Ратнера. Эта линія должна быть построена въ два пути: отъ лини «Московская» до соединенія съ линіей «Жевахова», а далѣе по берегу лимана, до дачи Ратнера въ одинъ путь.

а) До Солдатской Слободки.

Движеніе по этой части лини «Московская» такимъ образомъ, чтобы изъ каждыхъ двухъ вагоновъ лини «Московская» одинъ вагонъ направлялся къ Солдатской Слободкѣ, а другой къ Зерновому рынку, съ промежутками не болѣе—12 мин.

б) отъ Солдатской Слободки до конечнаго пункта лини и по лини «Жевахова».

Лѣтомъ: Начало движенія—7 ч. у., конецъ—8 ч. веч., промежутки въ отходѣ—1 час.

При этомъ, отъ мѣста соединенія этихъ двухъ линій, изъ каждаго двухъ поѣздовъ одинъ долженъ направляться по лѣвому берегу лимана до дачи Ратнера, другой—по линіи «Жевахова».

Зимой должны отправляться три поѣзда въ день: въ 7 час. утра, 12 час. дня и 5 ч. пополудни. Во всякомъ случаѣ, движеніе по линіи «Лѣвый берегъ» Хаджибейскаго лимана, начиная отъ аудиторіи на Московской улицѣ, и по линіи «Жевахова», должно быть непрерывно.

1) До Солдатской Слободки—по билетамъ, дающимъ право проѣзда по линіи «Московская»; обратнo отъ Солдатской Слободки по линіи «Московская» съ платой 5 коп., а съ правомъ одной пересадки съ линіи «Московская» на общихъ основаніяхъ—6 коп.

2) Отъ Солдатской Слободки до конца линіи «Лѣвый берегъ» Хаджибейскаго лимана, или же съ правомъ пересадки на линію «Жевахова» отъ пункта соединенія этихъ двухъ линій или въ обратномъ направленіи,—5 коп. съ каждаго пассажира въ одинъ конецъ.

3) Линія «Куяльницкій лиманъ»—новая (въ два пути): отъ берега Куяльницкаго лимана, востѣ городского лечебнаго заведенія, по направленію замощенной городской дороги, до соединенія съ концомъ линіи «Московская» у Николаевской дороги, и до городского берега моря на Пересыпи; въ этомъ же мѣстѣ, должна быть устроена такимъ образомъ, чтобы она соединяла линіи «Куяльницкій лиманъ» и «Московская», для непрерывнаго движенія по этимъ линіямъ, при условіи, если городъ предоставитъ необходимую для этого полосу земли.

Точное направленіе этой линіи будетъ указано Город. управою при утвержденіи проекта сѣти.

Съ 1-го по 30-ое Апрѣля начало движенія—7 ч. у., конецъ—8 ч. веч., промежутки—30 минутъ.

Съ 1-го Мая по 15-е Сентября начало—6 ч. утра, конецъ—11 ч. веч., промежутки—12 мин.

Съ 16-го Сентября по 15-е Октября начало движенія—7 ч. утра, конецъ—8 ч. вечера, промежутки—30 мин.

Съ 16-го октября по 31-ое Марта начало 7 ч. утра, конецъ—8 ч. вечера, промежутки—2 часа.

Въ воскресные и праздничные дни, въ періодъ времени съ 1-го Мая по 15-ое Сентября, отходъ послѣдняго поѣзда изъ города долженъ быть въ 12 час. ночи. Послѣдніе два часа движенія вечеромъ, въ періодъ времени съ 1-го Мая по 15-е Сентября, промежутки между двумя отходами поѣздовъ устанавливаются въ 30 мин. Движеніе по вѣткѣ къ берегу моря на Пересыпи должно производиться въ періодъ времени съ 1-го Мая по 15-ое Сентября; въ остальное же время года движеніе производится только до соединенія съ линіей «Московская», безъ захода на вѣтку къ берегу моря. Движеніе по линіи «Куяльницкій лиманъ» должно быть, во всякомъ случаѣ, соединено непрерывно съ линіей «Московская». Плата 5 коп. съ каждаго пассажира въ одинъ конецъ (отъ линіи «Московская» по Николаевской дорогѣ, или отъ берега моря на Пересыпи у Зернового рынка до конца линіи на берегу Куяльницкаго лимана, или въ обратномъ направленіи).

4) Линія «Жевахова»—новая (въ два пути): отъ линіи «Лѣвый берегъ» Хаджибейскаго ли-

мана до соединенія съ началомъ линіи «Куяльницкій лиманъ».

Расписание движенія—см. № 7.

Плата 5 коп. съ каждаго пассажира въ одинъ конецъ, съ правомъ проѣзда по линіи «Лѣвый берегъ» Хаджибейскаго лимана до Солдатской Слободки, или до конечнаго пункта ея у дачи Ратнера; также и въ обратномъ направленіи.

10) Линія «Ближнія Мельницы»—новая: по улицамъ: отъ Евдокимовской по Пишениной, Молчановской, Коссовской, мимо станціи «Малая-Одесса», далѣе по Больше-Фонтанской дорогѣ, подъ новымъ вѣдукомъ на Кладбищенскомъ переѣздѣ, по новой улицѣ, которая будетъ устроена желѣзною дорогою между этимъ и Воронцовскимъ переѣздами, по Воронцовской, Алексѣевской (Ново-Колной) площади, по Степной, черезъ Михайловскую площадь, по Косвенной до угла Градоначальнической и далѣе по путямъ линіи «Слободка-Романовка» до соединенія съ линіей «Балковская». Эта линія должна быть построена въ одинъ путь и замѣняетъ существующую линію «Малая-Одесса».

Лѣт о м ѣ: Начало движенія—6 ч. утра, конецъ—10 ч. веч., промежутки—12 мин.

З и м о ѣ: Начало—6½ ч. у., конецъ—10 в., промежутки тѣ же.

Вечеромъ, въ послѣдніе два часа до конца движенія, промежутки между двумя отходами вагоновъ устанавливаются въ 30 мин.

11) Линія «Дальнія Мельницы»—новая (въ одинъ путь), отъ угла Степной и Мельничной по улицамъ: Мельничной, Балковской, Никифоровой, Антоновской и Борисовской до бумаго-джутовой фабрики.

Линія эта должна соединиться съ линіями: «Большой Вокзалъ»—3-ья гимназія—дача «Ланжеронъ», «Торговая» — «Малороссійская» и «Ближнія Мельницы».

Лѣт о м ѣ: Начало движенія—6 ч. утра, конецъ—10 ч. веч., промежутки—12 мин.

З и м о ѣ: Начало—6½ ч. утра, конецъ—10 ч. веч., промежутки тѣ же.

Вечеромъ, въ послѣдніе два часа до конца движенія, промежутки между двумя отходами вагоновъ устанавливаются въ 30 мин.

12) Линія «Старая Кладбищенская» (въ одинъ путь): отъ воротъ Старо-христіанскаго кладбища по Старо-Портофранковской, мимо городской богадельни и Инвалиднаго дома, между землей женскаго благотворительнаго общества и «Чумковъ», подъ новымъ вѣдукомъ на Кладбищенскомъ переѣздѣ и далѣе по Больше-Фонтанской дорогѣ до пріюта общества призрѣнія немощныхъ.

Эта линія должна соединяться съ линіей «Преображенская».

Лѣт о м ѣ: Начало движенія—6½ ч. утра, отходъ послѣдняго вагона по всей линіи—10 ч. веч., отходъ послѣдн. вагона до соединенія съ линіей «Ближнія Мельницы»—10 ч. веч., промежутки—20 мин.

З и м о ѣ: Начало—7 ч. утра, отходъ посл. вагона по всей линіи—8 ч. веч., отходъ послѣдняго вагона до соединенія съ линіей «Ближнія Мельницы»—тотъ же, промежутки тѣ же.

Вечеромъ, въ послѣдніе два часа до конца движенія, промежутокъ между двумя отходами вагоновъ устанавливается въ 30 мин. Въ дни спектаклей въ саду Общества Трезвости, по окончаніи спектаклей, отъ сада долженъ быть отправленъ поѣздъ съ достаточнымъ числомъ вагоновъ по линиямъ: «Старая Кладбищенская» и «Преображенская» до желѣзнодорож. моста, внизу Нарышкинскаго спуска.

13) Линія «Новая Кладбищенская»—новая (въ два пути): отъ Пантелеймоновской улицы, мимо Торговой школы и Ш-го класса пассажирскаго вокзала, до Казеннаго очистнаго склада, по Пироговской и Водопроводной улицамъ и далѣе по Большо-Фонтанской дорогѣ до пріюта общества призрѣнія немущихъ. Эта линія должна соединяться съ линиями: «Ришельевская—Херсонская», «Старопортофранковская» и «Круговая».

Лѣтомъ: Начало движенія—6½ ч. утра, отходъ послѣдняго вагона по всей линіи—9 ч. веч., отходъ послѣдняго вагона до соединенія съ линіей «Ближнія Мельницы»—10 час. веч., промежутки—20 мин.

Зимой: Начало—7 ч. утра, отходъ послѣдн. вагона по всей линіи—8 ч. веч., отходъ послѣдняго вагона до соединенія съ линіей «Ближнія Мельницы»—10 ч. веч., промежутки тѣ же.

Вечеромъ, въ послѣдніе два часа до конца движенія, промежутокъ между двумя отходами вагоновъ устанавливается въ 30 мин.

14) Линія «Ново-Рыбная—Средне-Фонтанская улица»—новая (въ два пути): отъ Пантелеймоновской, мимо Торговой школы и Ш-го класса пассажирскаго вокзала, до Казеннаго очистнаго склада и по Средне-Фонтанской улицѣ до перѣзда желѣзной дороги и дачи Штапельберга.

Эта линія должна соединяться съ линиями: «Старо-Портофранковская», «Ришельевская-Херсонская» и «Круговая».

Лѣтомъ: Начало движенія—6½ час. утра, конецъ—10 ч. вечера, промежутки—20 мин.

Зимой: Начало—7 ч. утра, конецъ—10 ч. веч., промежутки тѣ же.

15) Линія «Слободка-Романовка» (въ два пути): отъ соединенія съ линиями «Преображенская» и «Лаокеронъ», на углу ул. Преображенской и Жуковскаго по улицамъ: Тираспольской, Нѣжинской, Петра Великаго, Лютеранскому пер., Градоначальнической и далѣе, со слѣдующимъ измѣненіемъ существующаго имѣ направленія этой линіи: по второму Градоначальническому спуску, по сооружаемой нынѣ дорогѣ, проходящей подъ мостомъ Юго-Западныхъ желѣзныхъ дорогъ, по Нерубайской улицѣ, съ поворотомъ мимо зданій психіатрической больницы, прачечной, хлѣбопекарни, новой городской больницы и до мѣста, назначеннаго для постройки клиники.

Лѣтомъ: Начало движенія—5½ ч. утра, конецъ—11 ч. веч., промежутки—7½ мин.

Зимой: Начало—6 ч. утра, конецъ—11 ч. веч., промежутки тѣ же.

Въ воскрес. и праздн. дни, круглый годъ, отходъ послѣдняго вагона отъ начальнаго пункта линіи въ городъ долженъ быть въ 12 час. ночи.

Утромъ, въ теченіе перваго часа отъ начала движенія, промежутокъ между двумя отходами вагоновъ устанавливается въ 15 мин., въ послѣдніе два часа до конца движенія—въ 30 мин.

Такіе же промежутки—въ 30 мин.—устанавливаются въ послѣдніе три часа движенія по воскрес. и праздн. днямъ.

16) Линія «Малый-Фонтанъ» (въ два пути): отъ угла Преображенской и Большой-Арнаутской улицъ, по Большой-Арнаутской улицѣ, по улицѣ Бѣлинскаго и Французскому бульвару и далѣе до берега моря на Маломъ Фонтанѣ, по Городскому спуску, или по землѣ частныхъ домовладѣльцевъ, если будетъ предоставлена ими безвозмездно необходимая для устройства линіи полоса земли.

Съ 1-го Апрѣля по 15-ое Мая начало движенія—6 ч. утра, конецъ—10 ч. веч., промежутки—10 мин.

Съ 16-го Мая по 31-ое Августа начало движенія—6 ч. утра, конецъ—12 ч. ночи, промежутки—5 мин.

Съ 1-го Сентября по 15-ое Октября нач.—6 ч. утра, конецъ—10 ч. веч., промежутки—10 мин.

Съ 16-го Октября по 31-ое Марта начало движенія—6½ ч. утра, конецъ—10 ч. веч., промежутки—15 мин.

Если линія будетъ продолжена до берега моря, то движеніе по спуску къ морю будетъ обязательно въ періодъ времени съ 16-го Мая по 31-ое Августа; въ остальное время года движеніе обязательно до конца Французскаго бульвара. Въ теченіе круглаго года долженъ отходить отъ угла Преображенской и Б.-Арнаутской улицъ добавочный поѣздъ въ 12 час. ночи до конца линіи «Малый-Фонтанъ», и съ поворотомъ по Лагерному переулку, къ Аркадійскому берегу моря.

Плата 10 коп. съ каждаго пассажира въ одинъ конецъ, съ правомъ пересадки на линію по «Лагерному переулку» до Аркадіи.

Плата 5 коп. въ одинъ конецъ: а) отъ Преображенской улицы до дачи Вальтуха, или въ обратномъ направленіи; б) отъ дачи Рено до берега моря на Маломъ Фонтанѣ, или въ обратномъ направленіи; в) отъ дачи Г. Г. Марazzi по линіи по «Лагерному переулку», и по линіи «Аркадія», до конечнаго пункта послѣдней у берега моря, или въ обратномъ направленіи. На части этой линіи, между дачею Вальтуха и угломъ Преображенской и Б.-Арнаутской улицъ, устанавливается, въ видѣ исключенія, плата въ 6 коп. съ каждаго пасс. съ правомъ одной пересадки на пересѣкающія, совпадающія и соединяющія городскія линіи и обратно съ этихъ линій на линію «Малый Фонтанъ» до дачи Вальтуха.

17) Соединительная линія по «Лагерному переулку» (въ одинъ путь): отъ пересѣченія ея съ Французскимъ бульваромъ, по Лагерному переулку, по пути линіи «Аркадія» до конечнаго пункта этой послѣдней у берега моря.

Движеніе по этой линіи должно производиться съ 16-го Мая по 31-ое Августа слѣд. образомъ: изъ каждаго трехъ вагоновъ, слѣдующихъ по линіи «Малый Фонтанъ», два должны идти на Малый Фонтанъ, а третій—по

Лагерному переулку, до Аркадійскаго берега моря.

18) Линія «Большой Фонтанъ» (въ два пути): отъ Павловскаго зданія дешевыхъ квартиръ, по продолженію ул. Полтавской побѣды, и даче по Средне-Фонтанской дорогѣ, до станціи на Большомъ Фонтанѣ за дачей Лигина.

Съ 1-го Апрѣля по 1-ое Мая начало движенія—6 ч. утра, конецъ—11 ч. в., промежутки—20 мин.

Съ 1-го Мая по 31-ое Августа начало движенія—6 ч. утра, конецъ—12 ч. ночи, промежутки—10 мин.

Съ 1-го Сентября по 15-ое Октября начало—6 ч. утра, конецъ—11 ч. веч., промежутки—20 мин.

Съ 16-го Октября по 31-ое Марта начало—6 ч. утра, конецъ—10 ч. веч., промежутки—30 мин.

Первые поѣзда должны отходить изъ города и отъ Б.-Фонтана одновременно въ 6 час. утра. Въ періодъ времени, съ 1-го Апрѣля по 1-ое Мая и съ 1-го Сентября по 15-ое Октября, въ послѣдній часъ движенія, между двумя отходами поѣздовъ устанавливается промежутокъ въ 30 мин. Въ теченіе круглаго года Бельгійское Общество обязано отправлять поѣзда по линіи «Б.-Фонтанъ» въ такомъ составѣ, чтобы каждый поѣздъ былъ въ состояніи поднять съ начальной станціи въ городъ не менѣе 140 пассаж., а въ зимніе мѣсяцы отъ 8-й станціи составъ поѣзда можетъ быть уменьшаемъ такъ, чтобы былъ въ состояніи поднять не менѣе 90 пасс. Въ періодъ же времени года, съ 15-го Мая до 1-го Сентября, ежедневно отъ трехъ часовъ пополудни до конца движенія, каждый поѣздъ по этой линіи съ начальной станціи въ городъ долженъ быть въ состояніи поднять не менѣе 190 пасс., причемъ отъ 8-ой станціи составъ поѣзда можетъ быть уменьшаемъ, за исключеніемъ воскресн. и праздн. дней такъ, чтобы былъ въ состояніи поднять 150 пасс. При обратномъ пути на 8-й станціи поѣздъ составляется вновь въ полномъ составѣ, въ какомъ долженъ слѣдовать до начальной станціи въ городъ. На 16-й станціи на Б.-Фонтанѣ, въ лѣтніе мѣсяцы, Бельгійское Общество должно держать запасные вагоны на случай недостатка мѣстъ для пассажировъ въ поѣздахъ установленнаго состава. Въ случаѣ-же, если поѣзда по этой линіи будутъ отправляться съ промежутками меньшими, чѣмъ указано въ росписаніи, то соответственно этому можетъ быть уменьшаемъ составъ поѣздовъ (напр., если промежутки будутъ уменьшаемы вдвое, то каждый поѣздъ долженъ быть составленъ не менѣе, какъ на 70 пассаж. круглый годъ, или на 95 пасс. съ 15-го Мая по 1-ое Сентября, отъ трехъ часовъ дня до конца движенія). Въ теченіе круглаго года, независимо отъ вышеказаннаго движенія, Бельгійское общество обязано отправлять изъ города по всей линіи и до конечнаго пункта линіи «Ковалевская», каждый день въ 12 час. ночи, одинъ поѣздъ въ составѣ отъ 4-хъ до 8-ми вагоновъ, сообразно потребностямъ.

Плата 15 к. съ каждаго пассажира въ одинъ конецъ, съ правомъ проѣзда до Монастыря на Большомъ Фонтанѣ по линіи «Ковалевская» или до городского мѣста на Золотомъ берегу. Плата 10 коп.: а) отъ начала линіи въ городъ до 11-ой станціи на Среднемъ Фонтанѣ, или въ обратномъ направленіи; также 10 коп. отъ начального пункта линіи въ городъ, съ правомъ проѣзда по линіи «Аркадія»—7-я или 8-ая стан-

ція линіи «Большой Фонтанъ»—«Чубаевка», отъ 7 станціи въ селеніе Чубаевку; та же плата въ обратномъ направленіи отъ Чубаевки въ городъ; б) отъ 3-й станціи до конца линіи на Большомъ Фонтанѣ у дачи Лигиной, или до Золотого берега; та же плата и въ обратномъ направленіи. Плата 8 коп. отъ начала линіи въ городъ до 7 станціи или въ обратномъ направленіи. Плата 5 коп. съ каждаго пассажира за проѣздъ въ предѣлахъ четырехъ станцій напримѣръ: отъ 1-ой до 5-ой, отъ 8-ой до 12-ой, отъ 12-ой до 16-ой или до Золотого берега или въ обратномъ направленіи и т. д.

19) Отъ конечнаго пункта этой линіи на Большомъ Фонтанѣ должна быть устроена вѣтка по улицамъ селенія до городского берега моря на «Большомъ Фонтанѣ».

Изъ каждыхъ 4-хъ поѣздовъ линіи «Большой Фонтанъ» одинъ поѣздъ долженъ направляться къ Золотому берегу на Большомъ Фонтанѣ, а 3 поѣзда—по линіи «Ковалевская».

Примѣч. Движеніе по этой вѣткѣ должно производиться только съ 1-го Мая по 31-ое Августа включительно.

20) Линія «Ковалевская» (въ одинъ путь): отъ послѣдней станціи линіи «Большой Фонтанъ», по дорогѣ, ведущей къ селенію Ольгино (Люстдорфъ) до границы земли сего послѣдняго у дачи Ковалевскаго. Линія эта должна быть связана съ линіей «Большой Фонтанъ» такимъ образомъ, чтобы могло быть непрерывное движеніе по обѣимъ этимъ линіямъ.

Примѣч. Линія эта должна быть, по требованію Городской управы, продлена до берега моря, если городомъ будетъ отведена подъ дорогу необходимая полоса земли.

По линіи «Ковалевская» росписаніе то же, что и по линіи «Большой-Фонтанъ», и движеніе должно быть соединено непрерывно съ послѣдней линіей. Плата 5 коп. съ каждаго пассажира въ одинъ конецъ (также и до берега моря, если линія будетъ продлена). Отъ Монастыря на Большомъ Фонтанѣ и по линіи «Большой Фонтанъ» до города—плата 15 коп.

21) Линія «Хаджибейскій лиманъ» (правый берегъ)—въ одинъ путь: отъ Херсонскаго спуска внизъ—до городскихъ купаленъ на берегу лимана, по существующему направленію линіи парового трамвая.

Съ 1-го Апрѣля по 15-ое Мая начало движенія—6 ч. у., конецъ—9 ч. в., промежутки—40 мин.

Съ 16-го Мая по 31-ое Августа начало—6 ч. у., конецъ—12 ч. в., промежутки—20 мин.

Съ 1-го сентября по 15-ое октября начало—6 ч. у., конецъ 9 ч. веч., промежутки 40 м.

Съ 16-го Октября по 31-ое Марта начало—6 ч. утра, конецъ—8 час. веч., промежутки—1 часъ.

По этой линіи поѣзда должны быть въ такомъ составѣ, чтобы каждый поѣздъ былъ въ состояніи поднять съ начальной станціи не менѣе 120 пасс., въ періодъ времени съ 16-го Мая по 31 Августа; въ случаѣ, если поѣзда по этой линіи будутъ отправляться съ промежутками меньшими, чѣмъ указано въ росписаніи, то соответственно этому можетъ быть уменьшаемъ составъ поѣздовъ. Бельгійское Общество обязано производить движеніе на Хаджибейскій лиманъ отъ назначен., по правиламъ прямого загороднаго движенія, пункта въ центрѣ города непрерывно и безъ пересадки по линіямъ «Хад-

жибейскій лиманъ» и «Правый берегъ Хаджибейскаго лимана» (Филипповича), въ случаѣ перехода послѣдней къ Бельгійскому Обществу.

Плата 10 коп. съ каждаго пассажира въ одинъ конецъ. Плата 5 коп.: а) отъ города до мѣста, гдѣ въ настоящее время разъѣздъ, напротивъ зданія городского народнаго училища за № 61, или въ обратномъ направленіи; б) отъ того же пункта до парка при Хаджибейскомъ лечебномъ заведеніи, или въ обратномъ направленіи. Отъ парка до городскихъ купаленъ на берегу лимана, съ правомъ обратнаго проѣзда—5 коп. Обратный билетъ действителенъ въ теченіе того-же дня. Въ случаѣ перехода линіи Филипповича къ Бельгійскому Обществу, устанавливается плата: а) въ 10 коп.—отъ города до городскихъ купаленъ на берегу лимана; до парка—по линіи «Хаджибейскій лиманъ» и далѣе—по линіи «Правый берегъ Хаджибейскаго лимана» (Филипповича). б) въ пять коп. съ правомъ обратнаго проѣзда въ теченіе того-же дня, по линіи Филипповича отъ парка до городскихъ купаленъ.

22) Отъ этой линіи, начинающейся отъ станціи трамвая у городского парка на лиманѣ, должна быть построена вѣтка, протяженіемъ около одной съ половиною версты, въ селеніе Нерубайское по направленію, которое будетъ указано городской управою, причемъ городомъ должна быть предоставлена необходимая полоса земли.

Въ случаѣ перехода линіи Филипповича къ Бельгійскому Обществу и по открытіи по ней движенія съ электрической тягой, расписаніе движенія по ней и по вѣткѣ въ селеніе Нерубайское устанавливается слѣд.: изъ каждыхъ 4 поѣздовъ линіи «Хаджибейскій лиманъ» дѣлать одинъ поѣздъ направляется въ селеніе Нерубайское, и три поѣзда—къ конечному пункту у дачи Грязнова, а зимою—поочередно—одинъ поѣздъ въ селеніе Нерубайское, а другой—къ вѣткѣ Грязнова.

Въ случаѣ перехода этой линіи къ Бельгійскому Обществу, тарифъ устанавливается слѣдующій: Плата 5 коп. въ одинъ конецъ: а) отъ городскихъ купаленъ на берегу Хаджибейскаго лимана до конечнаго пункта линіи у дачи Грязнова, или въ обратномъ направленіи; б) отъ станціи у городского парка на Хаджибейскомъ лиманѣ въ селеніе Нерубайское, или въ обратномъ направленіи. Отъ городского парка до дачи Грязнова, или въ обратномъ направленіи.—8 коп. въ одинъ конецъ. Отъ начала линіи «Хаджибейскій лиманъ» въ городѣ до конечнаго пункта линіи «Правый берегъ Хаджибейскаго лимана» у дачи Грязнова, или въ селеніе Нерубайское—15 коп.; та-же плата и въ обратномъ направленіи.

23) Линія «Дальницкая-Столбовая» (въ два пути, частью въ одинъ): отъ угла Жуковскаго и Преображенской, по Тираспольской улицѣ, мимо Толкучаго рырка, по улицамъ: Прохорова, Дальницкой, Столбовой до элеватора. Эта линія должна соединяться съ линіями «Преображенская» и «Ланжеронъ».

Лѣтомъ: Начало движенія—5½ ч. утра, конецъ—10 ч. в., промежутки—5 мин.

Зимой: Начало—6 ч. утра, конецъ—10 ч. веч., промежутки—10 мин.

Между переѣздомъ и элеваторомъ движеніе производится круглый годъ черезъ каждые 10 мин. Если послѣдуетъ согласіе ю.-в. жел.

дорогъ на переѣздъ черезъ пути желѣзной дороги, то движеніе по линіи «Дальницкая-Столбовая» должно быть непрерывно до самаго элеватора. Въ послѣдній часъ движенія промежутки между двумя отходами вагоновъ устанавливаются въ 15 мин. Въ теченіе круглаго года, по воскреснымъ и праздничнымъ днямъ, долженъ отходить изъ города до конца линіи одинъ поѣздъ въ 12 час. ночи.

24) Линія «Карантинъ» (частью въ два пути, частью въ одинъ путь): отъ соединенія съ линіей «Большой Вокзалъ»—3-я гимназія—зача «Лажеронъ», на углу Успенской и Ремесленной, по улицамъ Ремесленной, Скобелевой, Польской, Польскому спуску, Приморской до Военнаго спуска и отсюда двумя развѣтвленіями: однимъ по Военному спуску, Гаванной улицѣ, до соединенія съ линіей «Ришельевская-Херсонская» и другимъ—по Приморской улицѣ до Нарышкинскаго спуска для соединенія съ линіями: «Московская», «Преображенская», «Балковская» и «Старо-Портофранковская».

Лѣтомъ: Начало движенія—6 ч. у., конецъ—11 ч. веч., промежутки 5 мин.
Зимой: Начало—6 ч. у., конецъ—10 ч. веч., промежутки—10 мин.

Въ послѣдніе 3 часа движенія промежутки между двумя отходами вагоновъ устанавливаются въ 15 мин. Движеніе по этой линіи должно производиться такимъ образомъ, чтобы отъ угла Приморской улицы до Военнаго спуска изъ каждыхъ двухъ вагоновъ одинъ направлялся по Военному спуску, а другой—по Приморской улицѣ до Нарышкинскаго спуска.

25) Линія «Канатная»—новая (въ два пути): отъ станціи линіи «Большой Фонтанъ» у Павловскаго зданія дешевыхъ квартиръ, по улицѣ Полтавской побѣды, Греческой, съ двумя развѣтвленіями вокругъ дома бывш. Мажорова на Александровской площади, далѣе опять по Греческой до Преображенской, по Преображенской, по Садовой, до Новаго базара, по правой сторонѣ Новаго базара, далѣе по Кобляевской, Ольгивской и до соединенія съ линіями «Старо-Портофранковская» и «Старая-Новая городскія больницы».

Лѣтомъ: Начало движенія—6 ч. утра, конецъ—12 ч. ночи, промежутки—6 м.
Зимой: Начало—6½ ч. утра, конецъ—12 ч. ночи, промежутки тѣ-же.

Утромъ, въ теченіе двухъ первыхъ часовъ движенія, и вечеромъ, въ послѣдніе три часа движенія, промежутки времени между двумя отходами вагоновъ устанавливаются въ 12 мин.

26) Линія «Ланжеронъ»—новая (въ два пути): отъ угла ул. Жуковскаго и Преображенской, по улицѣ Жуковскаго, черезъ мостъ, по ул. Полтавской побѣды, Сабанскому переулку, черезъ Александровскій паркъ, къ берегу моря на дачѣ «Ланжеронъ» и далѣе низомъ мимо купаленъ всѣхъ классовъ. Линія эта должна соединяться съ линіями: «Торговая—Малороссійская», «Преображенская», «Слободка-Романовка» и «Дальницкая—Столбовая».

Съ 1-го Мая по 15-ое Сентября начало движенія—6 ч. утра, конецъ—12 ч. ночи, промежутки—5 м.

Съ 16-го Сентября по 31-е Октября и съ 1-го Апрѣля по 1-е Мая начало—6 ч. утра, конецъ—10 ч. веч., промежутки—10 мин.

Съ 1-го Ноября по 31 Марта начало—6½ час. утра, конецъ—9 час. веч., промежутки—15 мин. Въ периодъ времени, съ 16 Сентября по 1-е Мая, движение по этой линіи производится лишь воротъ Ланжерона. Въ периодъ времени, съ 1-го Мая по 15-ое Сентября, утромъ, въ теченіе двухъ первыхъ часовъ движенія, и вечеромъ въ послѣдніе два часа, промежутки времени между двумя отходами вагоновъ опредѣляется въ 10 мин. Въ теченіе круглаго года каждый день долженъ отходить въ 12 часовъ ночи отъ начала линіи въ городъ до воротъ Ланжерона одинъ поѣздъ.

27) Линія «Аркадія»—новая (въ два пути) отъ угла Большой-Армаутской и Преображенской, по Большой-Армаутской до Земской улицы, по этой улицѣ, по улицѣ съ правой стороны Куликова поля, мимо пассажирскаго вокзала «Одесса-Главная», по Пироговской, продленію ул. Полтавской побѣды, по переулку, ведущему къ Ботаническому саду, черезъ Ботаническій садъ по Новой Аркадіекой дорогѣ, къ городскому мѣсту на берегу моря, возлѣ дачи «Аркадія».

Съ 1-го по 30-ое Апрѣля начало движенія—7 ч. утра, конецъ—8 ч. веч., промежутки—20 мин.

Съ 1-го Мая по 31-е Августа начало движенія—6½ ч. утра, конецъ—12 ч. н., промежутки—10 мин.

Съ 1-го Сентября по 15-ое Октября начало—7 ч. утра, конецъ—9 вечера, промежутки—20 мин.

Съ 16-го Октября по 31-ое Марта начало движенія—7 час. утра, конецъ—8 час. вечера, промежутки—1 час.

Прим. перв. Если въ первый годъ эксплуатаціи этой линіи средняя ежедневная валовая выручка, въ теченіе періода съ 16-го Октября по 1-ое Апрѣля, не достигнетъ трехъ рублей за всѣ рейсы въ день, то Болгійское Общество вправѣ будетъ въ теченіе двухъ лѣтъ послѣ того отправлять по этой линіи въ означенный періодъ три поѣзда въ день,—въ 7 час. утра, въ 12 час. дня и въ 5 ч. пополудни; по истеченіи же двухъ лѣтъ вновь обязано производить движеніе въ этотъ періодъ согласно установленному для перваго года эксплуатаціи расписанію, и если средняя дневная валовая выручка тогда достигнетъ трехъ рублей, то движеніе круглый годъ дѣлается обязательнымъ по этому расписанію. Въ противномъ случаѣ, движеніе вновь можетъ быть сокращено на два года до трехъ поѣздовъ въ день.

Это условіе соблюдается и на дальнѣйшее время.

Прим. второе. Въ периодъ времени съ 1-го Мая по 31-ое Августа, съ 6 час. пополудни и до окончанія движенія, вагоны должны курсировать черезъ каждыя 5 мин., но въ дни ненастной погоды промежутки между отходами вагоновъ, съ 6-ти час. вечера до конца движенія, могутъ быть въ 30 мин. Если въ теченіе одного года изъ вышеуказанныхъ въ расписаніи періодовъ будетъ установлено, что вышеупомянутое движеніе даетъ средней валовой доходъ, не менѣе 25 коп. съ каждой пройденной версты однимъ вагономъ, то промежутки между отходами вагоновъ должны быть сокращены на 20%. Когда послѣ такого усиленія движенія, средней валовой доходъ опять достигнетъ въ теченіе одного изъ указанныхъ періодовъ 25 коп. съ каждой пройденной версты

однимъ вагономъ, то Город. Общества. Управл. вправѣ будетъ требовать усиленія движенія еще на 20% и т. д. въ такомъ-же порядкѣ. Плата 10 коп. съ каждого пассаж. въ одинъ конецъ. Плата 5 коп.: а) отъ начала линіи въ городъ до пункта, гдѣ теперь расположены казармы Фишеровича, или обратно; б) отъ здания Семинаріи до Лагернаго переулка, или обратно; в) отъ пункта у казармъ Фишеровича до берега моря, или обратно. Билеты, взятые по линіи «Аркадія» отъ берега моря или отъ здания Семинаріи, за 5 коп.; или отъ города за 10 коп. даютъ право пересадки для проѣзда по соединительной линіи по «Лагерному переулку», до дачи Г. Г. Марзан. Отъ Аркадіи, съ правомъ проѣзда по линіи «Малый Фонтанъ» въ городъ, плата 10 коп.

28) Линія «Аркадія—7 или 8 станціи линіи Большой Фонтанъ—Чубаевка»—новая (въ два пути): отъ Аркадіи, черезъ 7 или 8 станціи нынѣшняго пароваго трамвая на Большой Фонтанъ, въ селеніе Чубаевку, по центральной улицѣ этого селенія.

Между Аркадіею, 7-ой или 8-ой станціи линіи «Большой Фонтанъ» и селеніемъ «Чубаевка» круглый годъ долженъ ходить отдѣльный вагонъ съ промежутками: лѣтомъ—каждыя 20, а зимою—каждыя 30 мин. Начало и конецъ движенія устанавливаются, какъ для линіи «Аркадія». Плата 5 коп. въ одинъ конецъ. Отъ Аркадіи до 7-ой или 8-ой станціи линіи «Большой Фонтанъ», или отъ 7-ой или 8-ой станціи до Аркадіи, съ правомъ обратнаго проѣзда, 5 коп. Обратный билетъ действителенъ въ теченіе того же дня.

29) Линія «Круговая»—новая (въ два пути): отъ здания Александровскаго полицейскаго участка, по улицамъ: Ришельевской, Ланжероновской, Гаванной, Малому переулку, Преображенской, Пантелеймоновской до Ришельевской.

Лѣт о м ѣ: Начало—9 час. утра, конецъ—8 ч. —3 ч. веч.

З и м о й: Начало—10 час. утра, конецъ—3 ч. веч.

Движеніе по линіи «Круговая» должно быть связано съ движеніемъ по линіямъ «Ришельевская—Херсонская» и «Преображенская», какъ указано выше въ расписаніи по этимъ тремъ линіямъ.

30) Линія «Старо-Портофранковская» — новая (въ два пути): отъ желѣзнодорожнаго моста у Нарышкинскаго спуска, по обочинѣ Бадковской до Херсонскаго спуска, по Херсонскому спуску, по Херсонской до Старой городской больницы, по Старо-Портофранков., Пантелеймоновской, по ул. Бѣлинскаго, Лидерсовскому бульвару, по зачѣ Ланжеронъ къ берегу моря и далѣе низомъ мимо купальни всѣхъ классовъ.

Линія эта должна быть соединена вѣткой отъ Ново-Рыбной ул. съ линіей «Старая Кладбищенская» и должна также соединиться съ линіями: «Балковская», «Преображенская», «Карантинъ» и «Московская».

Лѣт о м ѣ: Начало движенія—6 час. утра, конецъ—10 ч. веч. промежутки—10 мин.

З и м о й: Начало—6½ час. утра, конецъ—10 час. веч., промежутки—10 мин.

31) Линія «Новое кладбище—Монастырь—дача Ковалевскаго»—новая (въ одинъ путь); отъ ко-

начного пункта линии Кладбищенской у приюта общества призрѣнія немущихъ, по старой Б.-Фонтанской дорогѣ до селенія Большой Фонтанъ, по Долгой улицѣ, по одной изъ четырехъ улицъ (по указанію городской управы), соединяющихъ Долгую улицу съ Цыганской улицей, до соединенія съ линіей «Ковалевская» у Монастыря на Большомъ Фонтанѣ и далѣе по путямъ линіи «Ковалевская» до конечнаго пункта этой послѣдней.

Лѣтомъ: Начало движенія—6 ч. у., конецъ—9 ч. в., промежутки—40 мин.

Зимой: Начало—8 ч. у., конецъ—6 ч. в., промежутки—2 часа.

Примѣч. Если въ первый годъ эксплуатаціи этой линіи средняя ежедневная валовая выручка въ теченіе періода съ 16 октября по 1 апрѣля не достигнетъ 10 руб. за всѣ рейсы въ день, то Бельгійское общество вправѣ будетъ въ теченіе двухъ лѣтъ отправлять по этой линіи въ означенный періодъ три поѣзда въ день—въ 7 час. утра, въ 12 час. дня и въ 5 час. пополудни; по истеченіи же двухъ лѣтъ вновь обяано произвести движеніе въ этотъ періодъ, согласно росписанію, установленному для перваго года эксплуатаціи, и если средняя дневная валовая выручка тогда достигнетъ 10 руб., то движеніе круглый годъ дѣлается обязательнымъ по этому росписанію. Въ противномъ случаѣ движеніе вновь можетъ быть сокращено на два года до трехъ поѣздовъ въ день. Это условіе соблюдается и на дальнѣйшее время. Если въ теченіе одного мѣсяца будетъ установлено, что вышеупомянутое движеніе даетъ средней валовой доходъ не менѣе 25 коп. съ каждой пройденной версты однимъ вагономъ, то промежутки между отходами вагоновъ должны быть сокращены на 20%. Когда, послѣ такого усиленія движенія, валовой доходъ опять достигнетъ въ теченіе одного мѣсяца 25 к. съ вагона-версты, то Гор. Общ. управа, вправѣ будетъ требовать усиленія движенія еще на 20%, и т. д., въ томъ же порядкѣ. Плата: 15 коп. съ каждого пассажира въ одинъ конецъ. Плата 5 коп.: а) отъ приюта общества призрѣнія немущихъ до мѣста, гдѣ нынѣ дача Вурма, или въ обратномъ направленіи; б) отъ дачи Вурма до мѣста, гдѣ нынѣ дача Крамаренко, или въ обратномъ направленіи; в) отъ дачи Крамаренко до дачи Ковалевскаго, или въ обратномъ направленіи.

32) Линія «Балковская»—новая (въ два пути): отъ желѣзнодорожнаго моста у Нарышкискаго спуска, по улицамъ: Балковской и Мельничной до Степной съ соединеніемъ съ линіями «Торговая—Малороссійская» и «Большой вокзалъ—3-я гимназія—дача Люкеронъ».

Линія эта должна соединиться съ линіями «Старо-Портофранковская», «Преображенская», «Московская» и «Карантинъ».

Примѣч. Съ устройствомъ этой линіи и открытіемъ на ней движенія старая линія конно-желѣзной дороги «Кривые хутора» упраздняется.

Лѣтомъ: Начало движенія—5¼ ч. у., конецъ—9 ч. в., промежутки—15 м.

Зимой: Начало—6 ч. у., конецъ—8 ч. в., промежутки тѣ-же.

Примѣч. Въ теченіе круглаго года по линіи «Балковская» должны отправляться спеціальныя поѣзда, которые должны слѣдовать непрерывно по линіи «Карантинъ» до Таможенной площ., угромъ отъ Степной улицы два поѣзда—въ 5¼ ч. у. и 6 ч. у. и вечеромъ отъ Таможенной площ. до Степной ул. также два поѣзда—въ 6 и 6¼ час.

33) Линія «Новая—Старая городскія больницы»—новая (въ одинъ путь): отъ клиникъ на Слободкѣ-Романовкѣ, мимо городской больницы, прачечной и психіатрическаго отдѣленія, по Слободской ул., Спортивной, Городской, по Городскому спуску, подъ мостомъ желѣзной дороги, по Ольгьевскому спуску, по Старо-Портофранковской ул. и затѣмъ до старой городской больницы, съ соединеніемъ ея съ линіей «Ришельевская—Херсонская».

Лѣтомъ: Начало движенія—5¼ ч. у., конецъ—11 ч. в., промежутки—10 м.

Зимой: Начало—6 ч. у., конецъ—11 ч. в., промежутки тѣ-же.

Вечеромъ, въ послѣдніе два часа движенія, промежутки между двумя отходами вагоновъ устанавливаются въ 30 мин. Въ воскресн. и праздн. дни, круглый годъ, долженъ отходить отъ начальнаго пункта этой линіи въ городѣ до конечнаго пункта ея—послѣдній поѣздъ въ 12 час. ночи. Въ дни приѣма въ гор. больницу—три раза въ недѣлю, отъ 1 ч. до 4 ч. пополудни—промежутки между двумя отходами вагоновъ должны быть въ 5 мин.

ПЛАТА ЗА ПРОѢЗДЪ.

Плата за перевозку пассажировъ по линіямъ электрическихъ желѣзныхъ дорогъ устанавливается слѣд.:

а) по всѣмъ линіямъ, кромѣ особо поименованныхъ ниже въ настоящемъ § договора, плата въ 5 коп. съ каждого пасс. отъ одного до другаго конца линіи;

б) плата въ 6 к. съ каждого пассажира на каждой линіи (кромѣ особо поименованныхъ ниже въ настоящемъ § договора), съ правомъ одной пересадки на другую пересѣкающую, соединяющуюся, или совпадающую (кромѣ особо поименованныхъ ниже въ настоящемъ § договора) линію, въ любомъ пунктѣ ея, для слѣдованія по направленію отъ мѣста пересадки въ одну или другую сторону ея до конечныхъ пунктовъ. Утромъ, отъ начала движенія до 7 час. утра, по всѣмъ линіямъ, кромѣ особо поименованныхъ ниже въ настоящ. §, взимается плата въ 3 коп., вмѣсто 5, за проѣздъ по каждой линіи и въ 5 коп., вмѣсто 6, за проѣздъ съ правомъ одной пересадки. Правомъ пересадки не распространяется на слѣд. нижепоименованныя линіи, за исключеніемъ, указан. въ описаніяхъ тарифа по каждой изъ этихъ линій: «Малый Фонтанъ», «Аркадія», «Аркадія—VII или VIII станція линіи «Большой Фонтанъ»,—«Чубаевка», «Большой Фонтанъ», «Ковалевская», «Новое кладбище—Монастырь—дача Ковалевскаго», «Хаджибейскій лиманъ», «Правый берегъ Хаджибейскаго лимана» (Филипповича), «Лѣвый берегъ Хаджибейскаго лимана, Кузьяницкій лиманъ», «Желѣзнодорожная» и обратно съ этихъ линій на городскія.

Въ спеціальныхъ поѣздахъ, о которыхъ говорится въ описаніи движенія по линіи «Бал-

ковская», плата устанавливается въ 5 коп. съ каждаго пассажира въ одинъ конецъ за проѣздъ по линіи «Балковская» и линіи «Карантинъ» до Таможенной площади, или въ обратномъ направленіи. Линіи: «Московская», «Карантинъ», «Преображенская», «Балковская» и «Старо-Портофранковская», въ отношеніи права пересадки, должны считаться соединяющимися, независимо отъ того, будетъ ли устроено переездъ по линіи «Московская» черезъ пути Ю.-з. ж. д., внизу Нарыкинского спуска. Особый тарифъ безъ права пересадокъ устанавливается для слѣд. линій: «Малый Фонтанъ», «Аркадія», «Аркадія»—VII или VIII ст.—Б. Фонтанъ—«Чубаевка», «Хаджибейскій лиманъ», «Правый берегъ Хаджибейскаго лимана» (Филипповича), «Б. Фонтанъ», «Ковалевская», «Новое кладбище», «Монастырь»—дача Ковалевскаго, «Куяльницкій лиманъ», «Лѣвый берегъ Хаджибейскаго лимана», «Жевахова».

Въ поѣздахъ прямого сообщенія изъ центральныхъ частей города на загородныя линіи или въ обратномъ направленіи (§ 12 договора), съ каждаго пассажира въ одинъ конецъ взимается плата, составляющая сумму стоимости проѣзда по загородней линіи и стоимости проѣзда по городской линіи.

Примѣч. Въ поѣздахъ прямого сообщенія сохраняется право пересадочныхъ билетовъ по городскимъ линіямъ на общихъ основаніяхъ, т. е. при проѣздѣ изъ города пассажиръ, имѣющій действительный по условіямъ тарифа пересадочный билетъ съ другой городской линіи, долженъ доплатить стоимость проѣзда по загородней линіи, при проѣздѣ съ загородней же линіи въ городъ, пассажиръ имѣетъ право оплатить проѣздъ по загородней линіи, и проѣздъ по городской, съ правомъ пересадки на другую городскую линію на общемъ основаніи. Пересадочные билеты действительны въ теченіе 2-хъ часовъ съ помѣченного на билетахъ времени ихъ выдачи, причемъ временемъ выдачи билета «съ пересадкой» считается ближайшій наступающій полный часъ; такъ, напримѣръ: при выдачѣ билета «съ пересадкой» во все теченіе 9-го часа, на немъ намѣчается «9 час.». Пересадочный билетъ не можетъ быть переданъ другому лицу, а можетъ быть использованъ лишь пассажиромъ, получившимъ таковой отъ кондуктора. Такса за проѣздъ пассажировъ должна быть напечатана въ особыхъ объявленіяхъ, которыя должны быть вывѣшены на всѣхъ пассажирскихъ станціяхъ; внутри же вагоновъ должны быть вывѣшены таблицы съ подробнымъ обозначеніемъ таксы по той линіи, по которой слѣдуетъ вагонъ. Бельг. акц. об-во Одесскихъ конно-жел. дор. имѣетъ право понижать плату за

проѣздъ пассажировъ. Измѣненія эти должны быть общія для всѣхъ, а не частныя для нѣкоторыхъ лицъ; о введеніи ихъ должно быть опубликовано въ мѣстныхъ газетахъ и объявлено печатными объявленіями, какъ выше указано. По открытіи движенія съ электрической тягой Бельг. об-во обязано внести абонементныя книжки билетовъ по всѣмъ линіямъ.

Воспитанники и воспитанницы всѣхъ мѣстныхъ правительствъ, и обществен. учебныхъ заведеній, а также частн. учебн. заведеній съ правами правит., платятъ за проѣздъ по всѣмъ линіямъ дорогъ 3 коп. вмѣсто 5, 4 вмѣсто 6 или 8, 5 вмѣсто 10, и 8 вмѣсто 15, пользуясь правомъ пересадокъ, какъ определено въ настоящемъ договорѣ. Доказательствомъ нахожденія въ этихъ учебныхъ заведеніяхъ служатъ установленная форма одежды, или же билетъ, выданный лицомъ, заведующимъ учебнымъ заведеніемъ, или учебнымъ начальствомъ. Такимъ же льготнымъ тарифомъ пользуется, при проѣздѣ по линіямъ дорогъ, воспитанники и воспитанницы другихъ мѣстныхъ частныхъ учебныхъ заведеній въ возрастѣ до 12 лѣтъ. Ученики городскихъ народныхъ училищъ и еврейскихъ начальныхъ школъ, а также мѣстныхъ частныхъ школъ безъ правъ правительственныхыхъ, пользуются правомъ проѣзда по указанному уменьшенному тарифу, по предъявленіи билетовъ установленнаго Гор. Уравовообразца, удостоверенныхъ подписями лицъ, стоящихъ во главѣ учебнаго заведенія, или учебнаго начальства, свидѣтельствующими о томъ, что предъявитель состоитъ ученикомъ городского народнаго училища, или еврейской начальной школы, или известной частной школы. Билеты эти должны быть именныя, выдаваться на каждое полугодіе особо, съ измѣненіемъ цѣны или образца ихъ, и не могутъ быть передаваемы другимъ лицамъ, причемъ въ билетахъ учениковъ частныхъ мѣстныхъ школъ долженъ быть указанъ возрастъ предъявителя билета. Такимъ же льготнымъ тарифомъ по линіямъ «Большой Фонтанъ», «Новое кладбище»—«Монастырь»—дача Ковалевскаго и «Аркадія» пользуются ниже воинскіе чины въ формѣ. Офицеры частей войскъ одесскаго гарнизона и военные врачи въ формѣ пользуются правомъ проѣзда по линіямъ, или частямъ ихъ, гдѣ плата установлена выше 6 коп., по льготному тарифу, а именно—4 к. вмѣсто 8, 5 к. вмѣсто 10 и 8 к. вмѣсто 15, и по линіи «Большой Фонтанъ» 3 к., вмѣсто 5 к.

Дѣти въ возрастѣ до 5 лѣтъ, если они не занимаютъ особаго мѣста на скамьѣ, пользуются бесплатнымъ проѣздомъ по всѣмъ линіямъ.

Такса для извозного промысла въ Одесскомъ Градоначальствѣ, одобренная Одесской Городской Думой и утвержденная Одесскимъ Градоначальникомъ, въ порядкѣ ст. 78 гор. полож.

	Дрожк. олюк		Пароход. съ вера.	Факт. парок. съ вер. роск. отъ		Ландо и преты
	Безъ вера	Съ вера.		Р.	К.	
Ѣзда по часамъ:						
По всему городу до „Ланжерона“, Малаго Фонтана, Кадетскаго Корпуса, до Тюрьмы, на Молдаванкѣ до Водяной балки и Товарнаго Вокзала, на пересыпи до Ярмарочной площади и Слободкѣ-Романовкѣ до новыхъ городскихъ больницъ, за первый часъ	— 50	— 70	1	—	2	— 1 50
За послѣдующіе каждыя полчаса	— 25	— 35	— 50	1	—	— 75
Ѣзда въ конецъ:						
1) По всему городу до Александровскаго парка, улицы Бѣлинскаго, Итальянскаго бульвара, Привозной площади, Старога кладбища и Вишней улицы	— 20	— 30	— 40	1	—	— 80
Къ таможи, пароходнымъ агентствамъ, на Приморскую ул., въ конецъ Платоновскаго, Военнаго, Андросовскаго и др. молловъ	— 25	— 35	— 50	1	20	1 —
Въ конецъ Карантиннаго молла	— 40	— 50	— 70	1	50	1 20
По всей Приморской ул. до станицы парового трамвая, у начала линіи Хаджибейскій лиманъ и въ порту, включая всѣ моллы, кромѣ Карантиннаго	— 20	— 30	— 40	1	—	— 80
А въ конецъ Карантиннаго молла	— 25	— 35	— 50	1	—	— 80
Къ станицы парового трамвая на Хаджибейскій лиманъ у Херсонскаго спуска	— 25	— 35	— 50	1	20	— 90
До Широковской улицы и на дачу «Отрада»	— 25	— 35	— 50	1	30	1 —
На вокзалы:						
Пассажирскій «Одесса-Главная»	— 25	— 35	— 50	1	20	— 90
» «Бахмачъ»	— 30	— 40	— 60	1	20	— 90
» «Одесса-Товарная» (со взѣдомъ въ ворота)	— 50	— 60	— 80	1	50	1 50
Отъ вокзаловъ во время прихода поѣздовъ—въ городъ.						
Пассажирскій «Одесса-Главная»	— 40	— 50	— 80	1	50	1 20
» «Бахмачъ»	— 45	— 60	— 85	1	60	1 30
» «Одесса-Товарная»	— 60	— 70	1	—	1 70	1 70
Отъ вокзала во время прихода поѣздовъ:						
На Ланжеронъ, Черноморскую улицу и дачу «Отрада»						
Пассажирскій «Одесса-Главная»	— 45	— 60	— 90	1	60	1 40
» «Бахмачъ»	— 60	— 70	1	—	1 80	1 50
» «Одесса-Товарная»	— 70	— 80	1	20	2	— 1 80
На Молдаванку до Водяной балки, на Пересыпи до Круглой площади и на Слободку до новыхъ городскихъ больницъ:						
Отъ Пассажирск. «Одесса-Главная»	— 60	— 70	1	—	2	— 1 50
Отъ пароходныхъ пристаней во время прихода пароходовъ—въ городъ:						
Отъ Карантиннаго молла	— 60	— 70	— 80	1	50	1 50
» всѣхъ остальныхъ молловъ	— 40	— 50	— 70	1	30	1 20

Отъ пароходныхъ пристаней во время прихода пароходовъ:

	Дрожж. однок.		Паросой. на верх.	Фазгон. на рок. съ вер. рок. отъ.	Ландо и кареты
	Възв. верха	Съ. верх.			
	Р. К.	Р. К.	Р. К.	Р. К.	Р. К.
На «Ланжеронъ», Черноморскую улицу и дачу «Отрада»					
Отъ Карантиннаго молла	— 65	— 75	— 90	1 60	1 60
Отъ всѣхъ остальныхъ молловъ	— 45	— 55	— 80	1 40	1 30
На Молдаванку до Водяной балки, на Пересынь до круглой площади и на Слободку-Романовку до новыхъ городскихъ больницъ					
Отъ Карантиннаго молла	— 80	— 90	1 10	2 —	1 80
» всѣхъ остальныхъ молловъ	— 60	— 70	— 00	1 80	1 60
<i>Примѣчаніе 1.</i> За провозъ багажа на вокзалы и пароходы и отъ нихъ обратно доплачивается къ установленной за конецъ платѣ	— 10	— 10	— 20	— 20	— 20
<i>Примѣчаніе 2.</i> За проѣздъ отъ вокзаловъ на пароходы и отъ пароходовъ на вокзалы (прямое сообщеніе безъ остановки) доплачивается въ установленной за конецъ платѣ	— 15	— 15	— 20	— 20	— 20
Изъ города на Молдаванку до Водяной балки и на Пересынь до Круглой площади	— 35	— 45	— 70	1 50	1 20
До Ярмарочной площади на Пересыни	— 50	— 60	— 80	1 20	1 —
До кирпичнаго завода Шполянскаго по Балтской дорогѣ	— 80	1 —	1 40	1 70	1 50
На Конный рынокъ на Пересыни и къ Зерновымъ рынкамъ на Николаевской дорогѣ	— 70	— 80	1 20	1 50	1 40
На Слободку-Романовку къ новымъ городскимъ больницамъ	— 40	— 50	— 80	1 20	1 —
Къ магазинамъ за Тираспольскою заставою	— 80	1 —	1 20	1 50	1 30
Къ Новому кладбищу и тюрьмѣ изъ города и Молдаванки	— 50	— 60	— 80	1 20	1 —
Отъ Вишняго бульвара по всей Молдаванкѣ и отъ Приморской улицы по всей Пересыни до Ярмарочной площади	— 20	— 30	— 50	1 —	— 80
Отъ Приморской улицы до кирпичнаго завода Шполянскаго по Балтской дорогѣ и зерновыхъ рынковъ по Николаевской дорогѣ	— 50	— 60	— 70	1 —	— 80

На дачи изъ города:

Приморскія отъ «Ланжерона» до Рено и отъ Саперныхъ казармъ до Чумной горы безъ спуска	— 25	— 35	— 50	1 —	— 80
Со спускомъ	— 30	— 40	— 55	1 20	1 —
По Французскому бульвару до дачи Вадьтуха	— 40	— 50	— 70	1 —	1 —
На Малый фонтанъ	— 75	— 90	1 20	1 50	1 30
На дачу «Аркадія»	1 —	1 20	1 50	2 —	1 60
До Артиллерійскихъ казармъ и 3-й станціи парового трамвая	— 40	— 50	— 70	1 20	1 —
До переѣзда черезъ полотно желѣзной дороги у казеннаго очистнаго склада № 1	— 30	— 40	— 50	1 20	1 —
За переѣздъ желѣзной дороги до Военнаго собора	— 50	— 70	— 70	1 20	1 —
До Кадетскаго Корпуса	— 60	— 70	— —	1 50	1 30
Въ конецъ лагеря до 7-й станціи парового трамвая	— 80	— 90	— 50	2 —	1 70

Плата за проѣздъ на легновыхъ выѣздахъ съ автоматическимъ аппаратами (счетчиками).

1) Для одноконныхъ дрожекъ безъ верха: по 10 коп. за первую версту и по 5 коп. за каждую послѣдующую полуверсту, причемъ неполная полуверста считается за полную; за каждыя семь съ половиною минутъ ожиданія 5 коп., т. е. за часъ 40 коп.

2) Для одноконныхъ дрожекъ съ верхомъ:

15 коп. за первую версту и по 5 коп. за каждую послѣдующую полуверсту, причемъ неполная полуверста считается за полную; за каждыя семь съ половиною минутъ ожиданія 5 коп., т. е. за часъ 40 коп.

3) Для пароконныхъ дрожекъ: по 25 коп. за первую версту и по 10 коп. за каждую

послѣдующую полуверсту, причемъ неполная полуверста считается за полную: за каждыя 5 мин. ожиданія 5 коп., т. е. за часъ 60 коп.

Примѣчаніе. При наймѣ отъ вокзаловъ, пароходныхъ пристаней, во время прихода поѣздовъ и пароходовъ, и отъ театровъ по окончаніи спектакля, приплачивается къ платѣ по таксѣ 15 коп., для одноконныхъ дрожекъ съ верхомъ и безъ верха и по 20 коп. для пароконныхъ дрожекъ съ верхомъ и безъ верха и по 20 к. для пароконныхъ дрожекъ. Кроме того, за багажъ доплачивается 10 коп. для одноконныхъ дрожекъ безъ верха, 15 к. для одноконныхъ дрожекъ съ верхомъ и 20 коп. для пароконныхъ дрожекъ.

4) Въ первый день праздниковъ Рождества Христова, Нового Года св. Пасхи и св. Троицы, а также всегда при наймѣ для катанья, плата увеличивается въ полтора раза (30 к. вмѣсто 20 к., 40 к. вмѣсто 25 и т. д.).

Примѣчаніе 1. По окончаніи поѣздки, т. е. когда пассажиръ уплачиваетъ извозчику

слѣдующая ему по счету деньги, послѣдній долженъ повернуть кнопку у счетчика, чтобы въ отверстіи «тарифъ» былъ бѣлый цвѣтъ, дабы помѣшать аппарату засчитывать время, потраченное на расчетъ съ извозчикомъ.

Примѣчаніе 2. Занимая экипажъ, слѣдуетъ обязанъ слѣдить за тѣмъ, чтобы извозчикъ опустилъ флажокъ счетчика, а въ отверстіи «тарифъ» былъ сивій цвѣтъ.

Примѣчаніе 3. Ѣзда занятого извозчика съ поднятымъ флагомъ будетъ преслѣдоваться полиціей и контролерами городской управы, причемъ если будетъ установлено, что извозчикъ съ пассажиромъ дѣйствовали по особому между собой соглашенію, то оба будутъ привлечены къ отвѣтственности по ст. 173 уст. о наказ., налаг. мировыми судьями.

Кроме того, извозчики этихъ выѣздовъ обязаны исполнять всѣ правила, изданныя для лицъ, занимающихся легковымъ извознымъ промысломъ въ городѣ Одессѣ.

Гербовый сборъ

Гербовый сборъ установленъ въ двухъ видахъ: 1) простой и 2) пропорціональный.

Простой гербовый сборъ взимается гербовыми марками въ 5, 10, 15, 20, 75 к. и въ 1 руб. 25 коп. и герб. бумагой въ 25 коп. и въ 1 руб. 75 коп.

Герб. сбор. въ 1 руб. 25 коп. оплачиваются: 1) прошенія, заявленія, жалобы, а равно копія, прилож. къ нимъ, подаваемые по дѣламъ: а) объ учрежденіи товариществъ по участк.; объ измѣненіи ихъ уставовъ, б) о разрѣшеніи открытія фабрикъ и заводовъ. На отвѣтъ по такимъ прошеніямъ и пр. прилагать вторую марку въ 1 руб. 25 коп. 2) Разрѣшеніе свидѣт. на всякіе промыслы и занятія 3) Апелляц. жалобы, подаваемые въ Судебн. палату и Правит. Сенатъ. 4) Всякаго рода вѣрныя письма и кредитн. довѣренности. 5) Духовныя завѣщанія. 6) Договоры и торговныя сдѣлки, въ которыхъ при ихъ заключеніи ихъ сумма не могла быть опредѣлена. 7) Условія о неустойкѣ на сумму больше 50 руб., когда эти условія излагаются въ формѣ отдѣльнаго договора. 8) Сохранныя росписки, когда стоимость принятаго на сохраненіе имущества больше 1000 рублей. 9) Купчая крѣпости и крѣпостные акты на сумму не больше 300 руб. и др.

Герб. сборомъ въ 75 коп.: 1) Прошенія, объявленія, жалобы, возраженія и пр., а также прилагаемыя при нихъ копія, подаваемые административнымъ установлен. и должностнымъ лицамъ. 2) Прошенія, жалобы, объясненія, возраженія и пр. (кроме копій) въ общія судебныя мѣста и въ коммерч. суды. 3) Сох-

ранныя росписки, когда сохраняемое имущество стоитъ болѣе 300 и до 1000 рублей и др.

Гербовымъ сборомъ въ 20 к.: Каждый листъ копій, представляемыхъ по закону при прошеніяхъ и т. под. въ общія судебныя мѣста и въ коммерч. суды и др.

Гербовымъ сборомъ въ 15 к.: 1) Довѣренности на полученіе жалованья, пенсій и т. п. на сумму болѣе 50 руб. 2) Заборныя лавочныя книжки—за каждыя 80 стр. 3) Свидѣтельства на провозъ вина, спирта и табаку. 4) Пассажирск. багажи, квитанціи при приемѣ платы за провозъ свыше 5 руб. 5) Сохранныя росписки, когда сохраняемое имущество стоитъ не болѣе 300 рублей. 6) Выписки изъ книги сдѣлокъ (на сумму свыше 200 руб.) волостныхъ и станичныхъ правленій.

Герб. сборомъ въ 10 коп.: 1) Акты и докум. на суммы не болѣе 50 руб.: а) по имуществ. сдѣлкамъ (наемъ квартиръ, прислуги), б) по долговымъ обязательствамъ, и) о передачѣ контрактныхъ обязанностей (если сдѣлка подлежитъ оплатѣ не менѣе 10 к. герб. сб.). 2) Выписки изъ книги сдѣлокъ (на сумму отъ 100 до 200 руб.) волости и станицы, правленій и др.

Герб. сборомъ въ 5 коп.: 1) Счеты, платежныя росписки, квитанціи и пр., когда они выдаются на сумму болѣе 5 руб., не не свыше 50 руб. по особымъ словеснымъ или письменн. договорамъ. 2) Свидѣт. на пан или книжки членовъ ссудо-сберегат. товариществъ, кассъ, общ. бережливости и т. п., кроме книжекъ сберегат. кассъ, которыя бесплатны, 3) Выписки изъ кни-

ги сдѣлокъ (отъ 50 до 100 руб.) волости и станиц, правленій и др.

Пропорціональный гербовый сборъ устанавливается двухъ видовъ: 1) вексельный и 2) актовый двухъ окладовъ: низшаго и высшаго.

Размѣръ пропорціональнаго гербоваго сбора для каждаго акта или документа опредѣляется по суммѣ, на которую совершается актъ или документъ.

Вексельный гербовый сборъ. Вексельный гербовый сборъ взимается въ размѣрѣ 15 коп. съ каждаго 100 рублей, считая неполныя сотни за полныя. Сбору этому подлежатъ слѣдующіе акты и документы:

1) Векселя разныхъ наименованій, не исключая и тѣхъ, которые писаны внѣ предѣловъ имперіи.

2) Заемныя письма и долговыя росписки, а также акты о закладѣ движимаго имущества.

3) Надписи объ отсрочкахъ или возобновленіи ссуды свыше 9-мѣсячнаго срока пользования ею, являемая на долговыхъ обязательствахъ по ссудамъ, выданнымъ изъ госуд. или частн. кредитн. устан.

4) Обязательства, выдаваемая обществомъ взаимнаго кредита ихъ членами.

Росписаніе сортовъ гербовой бумаги.

Актовой				Вексельной			
Цѣна листа		На сумму акта (въ руб., полож. герб. сбору)		Цѣна листа		На сумму акта въ руб.	
Руб.	К.	Выш. оклада	Ниж. оклада	Руб.	К.		
		св. 50 р.	св. 50 р.				
	50	до 100	1.000		10	до 50	
1	—	200	2.000		15	100	
1	50	300	3.000		30	200	
2	—	400	4.000		45	300	
2	50	500	5.000		60	400	
3	—	600	6.000		75	500	
3	50	700	7.000		90	600	
4	—	800	8.000	1	5	700	
4	50	900	9.000	1	20	800	
5	—	1.000	10.000	1	35	900	
10	—	2.000	20.000	1	50	1.000	
15	—	3.000	30.000	2	25	1.500	
20	—	4.000	40.000	3	—	2.000	
25	—	5.000	50.000	4	50	3.000	
30	—	6.000	60.000	6	—	4.000	
35	—	7.000	70.000	7	50	5.000	
40	—	8.000	80.000	9	—	6.000	
45	—	9.000	90.000	10	50	7.000	
50	—	10.000	100.000	12	—	8.000	
100	—	20.000	200.000	13	50	9.000	
150	—	30.000	300.000	15	—	10.000	
200	—	40.000	400.000	30	—	20.000	
250	—	50.000	500.000	45	—	30.000	
500	—	100.000	1.000.000	60	—	40.000	
1000	—	200.000	2.000.000	75	—	50.000	
1500	—	300.000	3.000.000	—	—	—	
2500	—	500.000	5.000.000	—	—	—	

Актовый сборъ высшаго разряда взимается:

1) Съ документовъ имущественнаго свойства на сумму болѣе 50 р.: а) по сдѣлкамъ, соглашеніямъ, договорамъ или условіямъ о правѣ собственности, владѣніи, пользованіи или распоряженіи движимымъ или недвиж. имуществомъ и о разныхъ ограниченіяхъ этихъ правъ (залогъ, дареніи, купль-продажѣ, выдѣлѣ, раздѣлѣ, наймѣ, ссудѣ и т. д.), б) о товариществѣ и компаніи, в) о личномъ наймѣ, г) о подрядахъ и поставкахъ, д) о неустойкѣ, е) о мирныхъ сдѣлкахъ. 2) Съ акцій, паевъ, облигацій, закладныхъ листовъ и проч. 3) Съ полисовъ и росписокъ по страхов. отъ огня при страховой преміи свыше 300 руб.

Актовый сборъ низшаго разряда взимается съ актовъ и документ. на сумму: 1) по торговымъ сдѣлкамъ о купль-продажѣ товаровъ (съ торговыхъ писемъ, торговыхъ счетовъ, телеграммъ, памятныхъ записокъ и т. п. и.), 2) о запродахъ движ. или недвиж. имущества, 3) по договорамъ о наймѣ судовъ подъ грузъ (чартерартн), 4) съ надписей о передачѣ контракта, обязанностей дѣлаемыхъ на самихъ контрактахъ, 5) при суммѣ вклада или каждой записи въ книжки болѣе 2.500 руб.

Освобождены отъ гербов. сбора бумаги: 1) По воинской повинности. 2) Судебныя по уголовн. дѣламъ и по всѣмъ дѣламъ, производящимся у мировыхъ и городскихъ судей, земск. начальн., уѣздн. членовъ окр. суда. 3) Въ опекунскихъ установленіяхъ. 4) Подаваемые несостоятельн. должникомъ и его присяжн. поначителемъ. 5) Большинство бумагъ по дѣламъ народнаго образованія. 6) Договоры о наймѣ въ сельскія работы и рабочія книжки и тетради. 7) Чеки. 8) Счеты и всѣякіе другіе документы на сумму не болѣе 5 р. 9) Всякія росписки, квитанціи, кассовыя ордера и т. п., выдаваемые въ удостовѣреніе принятія денегъ для перевода, если платежъ по нимъ назначенъ не позже 5 дней по предъявленіи. 10) Абонементные билеты на город. конно-жел. дор. 11) Бухгалт. документы внутрен. дѣлопроизводства торгово-промышлен. предпріятій. 12) Всѣ бумаги Краснаго Креста, о-ва спасанія на водахъ и друг. благотв. учрежд. и др.

Нарушеніе правилъ гербоваго сбора. Лица, какъ выдавшія обязательство домашнее съ нарушеніемъ правилъ герб. сбора, такъ и принявшія оное, а равно всѣ тѣ, къ которымъ актъ переходилъ по перед. надписямъ и др. сдѣлкамъ, подверг. штрафу за неопл. вовсе герб. сбора въ 10 разъ противъ установл. размѣра сбора, а за неполную оплату сбора—въ 10 разъ противъ разности между оплачен. и установл. размѣрами сбора.

Государственный промысловый налогъ.

(Положеніе Высочайше утвержд. 8 Іюня 1898 г.).

Промысловому налогу подлежатъ: 1) торговыя предприятия, въ томъ числѣ кредитныя и страховыя предприятия, торговое посредничество, всякаго рода подряды и поставки; 2) промышленныя предприятия: фабрично-заводскія (въ томъ числѣ горно-заводскія), ремесленныя, горныя и перевозочныя и 3) лично промысловыя занятія. Государственный промысловый налогъ состоитъ изъ основного и дополнительнаго.

Основной промысловый налогъ уплачивается посредствомъ выбора промысловыхъ свидѣтельствъ всѣми вышеозначенными предприятиями (исключая указанныхъ въ 6-й ст. полож.). Для опредѣленія размѣра налога мѣстности Имперіи раздѣляются на классы, а торговыя и промышленныя предприятия и лично промысловыя занятія—на разряды. Раздѣленіе мѣстностей Имперіи на классы, разряды предприятий и занятій, а также размѣръ налоговъ основнаго и промысловаго устанавливается расписаніями и вѣдомостями, которыя приведены ниже. Эти расписанія и вѣдомости подлежатъ пересмотру законодательнымъ порядкомъ, черезъ каждыя 5 лѣтъ. Если мѣстность переводится изъ высшихъ классовъ въ низшіе, для платежа основнаго налога, то онъ вводится въ дѣйствіе 1-го января слѣдующаго за опубликованіемъ года.

Дополнительный промысловый налогъ взимается: 1) съ акціонерныхъ и другихъ предприятий, обязанныхъ публичною отчетностью (а равно съ предприятий, подлежащихъ раскладочному сбору), товарищества полныя и на вѣрѣ, а также торговыя предприятия 1-го разр. и промышленныя 1, 2, и 3 разряда, если они докажутъ размѣръ своихъ основныхъ капиталовъ и будутъ представлять правильные отчеты въ видѣ: а) налога съ капитала и б) процентнаго сбора съ прибыли; 2) съ прочихъ предприятий, не изъятыхъ изъ дополнительнаго налога, въ видѣ: а) раскладочнаго сбора и б) процентнаго сбора съ прибыли, превышающаго увеличенный въ тридцать разъ окладъ основнаго промысловаго налога, уплаченнаго за продажу или личное промысловое занятіе.

Государственному промысловому налогу не подлежатъ предприятия казенныя, кабинетскія, духовнаго вѣдомства, ученыхъ обществъ, благотворительныхъ обществъ, вспомогательныя финансовыя учрежденія, лечебныя заведенія, учебныя заведенія, бібліотеки для чтенія, музеи, театры и друг. публичныя зрѣлища, издательства всякаго рода и т. п.

Для разсмотрѣнія жалобъ на постановленія казенныхъ палатъ и общихъ ихъ присутствій по дѣламъ о государственномъ промысловомъ налогѣ, образуются губернскія или областныя по промысловому налогу присутствія; жалобы приносятся въ мѣсячный срокъ. Промысловыя свидѣтельства должны быть выбираемы на каждое отдѣльное торговое или промышленное заведеніе, на каждое отдѣльное паровое судно, а также на каждый отдѣльный промыселъ или отдѣльное личное промысловое занятіе, за исключеніемъ заведенія и лич-

ныхъ промысловыхъ занятій, не подлежащихъ государственному промысловому налогу; послѣдніе ежегодно должны брать безплатный промысловый билетъ.

1. Налогъ съ капитала съ обязанныхъ публичною отчетностью предприятий, чистая прибыль коихъ не превышаетъ трехъ процентовъ на ихъ основной капиталъ, уплачивается въ размѣрѣ 15 коп., а съ прочихъ—въ размѣрѣ 20 коп. съ каждой сотни руб. основнаго капитала предприятия.

2. Предприятия, обязанныя публичною отчетностью, чистая прибыль коихъ превышаетъ три проц. на ихъ основной капиталъ, уплачиваютъ сверхъ основнаго промысловаго налога и налога съ капитала, процентный сборъ съ прибыли въ слѣдующихъ размѣрахъ:

	проц.	проц.	проц.
свыше	3	до 4	3
»	4	» 5	4
»	5	» 6	5
»	6	» 7	5,5
»	7	» 8	6
»	8	» 9	7,5
»	9	» 10	7
»	10	» 11	7,5
»	11	» 12	8
»	12	» 13	8,5
»	13	» 14	9
»	14	» 15	9,5
»	15	» 16	10
»	16	» 17	11
»	17	» 18	12
»	18	» 19	13
»	19	» 20	14

б) получившіе чистую прибыль свыше 20 проц. на ихъ основной капиталъ—14 проц. со всей суммы, полученной на него чистой прибылью и, сверхъ того, еще 10 проц. съ той суммы чистой прибыли, которая превышаетъ 20 проц. на означенный капиталъ.

3. Процентный сборъ съ предприятий, не обязанныхъ публичною отчетностью, взимается съ той части исчисленной для обложенія раскладочнымъ сборомъ прибыли, которая превышаетъ увеличенный въ 20 разъ окладъ основнаго промысловаго налога, уплаченнаго за данное предприятие или личное промысловое занятіе въ размѣрѣ одного рубля съ каждыя 20 рублей этого излишка прибыли.

4. Указанныя въ пунктахъ 1 и 2 ст. 517 устава о прямыхъ налогахъ, изд. 1903 года, предприятия подлежатъ платежу процентнаго сбора съ прибыли.

5. Для лицъ, входящихъ по избранію или найму въ составъ правленій, совѣтовъ, учетныхъ и наблюдательныхъ комитетовъ и ревизійныхъ комиссій, въ предприятияхъ указанныхъ въ ст. 460 и въ пунктахъ 39, 40 и 41 ст. 371 устава о прямыхъ налогахъ, изд. 1903 года, если сіи послѣдніе обязаны публичною отчетностью, и для управляющихъ ими предприятиями, ихъ товарищей и уполномоченныхъ, а равно для всѣхъ прочихъ лицъ, кои состоятъ

на службѣ въ предпріятіяхъ, указанныхъ въ той же статьѣ 460, и по роду исполняемыхъ ими обязанностей относятся къ лицамъ, указаннымъ въ разрядахъ IV—VII вѣдомости V, приложенной къ ст. 368 уст. о прямыхъ налогахъ, изд. 1903 года, размѣръ основного промыслового налога на личныя промысловыя занятія исчисляется по совокупности получаемого означенными лицами въ теченіе года жалованія и всякаго рода денежнаго вознагражденія во всѣхъ предпріятіяхъ, на службѣ коихъ они состоятъ, и взимается за каждые сто рублей вознагражденія въ слѣдующихъ размѣрахъ:

При вознагражденіи въ суммѣ до 1,000 . . .	проц.
свыше 1,000 до 3,000 . . .	1
„ 3,000 „ 5,000 . . .	2
„ 5,000 „ 10,000 . . .	3
„ 10,000 „ 15,000 . . .	4
„ 15,000 „ 20,000 . . .	5
„ 20,000 . . .	6
„ . . .	7

Желающій взять на свое имя сословное купеческое свидѣтельство (св. зак., т. IX, изд. 1899 года, зак. о сост. ст. 533) уплачиваетъ за оное въ доходъ государственнаго казначейства въ годъ: по первой гильдіи семьдесятъ пять руб., а по второй—тридцать рублей, независимо отъ уплаты мѣстныхъ сборовъ, установленныхъ на сословныя купеческія и общественныя надобности.

Платежу % сбора съ прибыли, сверхъ раскладочнаго сбора, подлежатъ всѣ предпріятія и занятія, облагаемая симъ сборомъ, кромѣ слѣдующихъ: 1) оптовые склады вина и спирта, а также фабрикъ и заводовъ, выдѣлывающихъ оплачиваемые акцизомъ продукты; 2) торговныя предпріятія III разряда и промышленныхъ предпріятій VI разряда въ мѣстностяхъ 4-го класса и 3) предпріятія и личныя промысловыя занятія освобождены отъ платежа раскладочнаго сбора. Процентный сборъ взимается въ размѣрѣ 1 руб. съ каждыхъ 30 руб. излишка прибыли (увеличенный въ 30 разъ окладъ основного промыслового налога), причемъ сумма менѣе 30 руб. въ расчетъ не принимается.

Оклады основного промыслового налога на торговныя и промышленныя предпріятія.

ОКЛАДЪ НАЛОГА.

СВИДѢТЕЛЬСТВА.	Повсемѣстно.	Въ мѣстностяхъ.			
		Въ столицахъ.	I класса.	II класса.	III класса.

I. Для торговыхъ предпріятій.

I разряда:	р у б л и.			
	1) на торговое заведеніе . . .	500	—	—
2) на складочное къ нимъ помѣщеніе . . .	30	—	—	—
II разряда:				
1) на торговое заведеніе . . .	150	125	100	75
2) на складочное къ нимъ помѣщеніе . . .	25	20	15	12
III разряда:				
1) на торговое заведеніе . . .	30	25	20	15
2) на складочное къ нимъ помѣщеніе . . .	6	5	4	3
IV разряда:				
1) на торговое заведеніе . . .	12	10	8	6

V разряда:

1) на разносную торговлю . . .	20	—	—	—
2) „ „ „ „ . . .	6	—	—	—

II. Для промышленныхъ предпріятій, кромѣ упомянутыхъ.

I разряда	II	III	VI	V	VI	VII	VIII
1500	1000	500	150	50	—	—	—
—	—	—	—	—	30	25	20
—	—	—	—	—	15	12	12
—	—	—	—	—	—	—	7
—	—	—	—	—	—	—	5
—	—	—	—	—	—	—	4
—	—	—	—	—	—	—	3
—	—	—	—	—	—	—	2

III. Для ярмарочной торговли.

НА ЯРМАРКАХЪ.	Для опт. торговли	Для розн. торговли.
I классъ (Нижегородской)	100 р.	25 р.
II „ (свыше 21 дня)	50 „	13 „
III „ (отъ 15 до 21 дня)	40 „	10 „

IV. Для паровыхъ судовъ.

Повсемѣстно съ каждаго квадратнаго фута площади нагрѣва паровыхъ котловъ 7 и.

Примѣчаніе. При исчисленіи налога дробныя части квадр. фута отбрасываются.

Оклады основного промыслового налога на личныя промысловыя занятія.

1. Лица, входящія въ составъ правленія, совета учетныхъ и наблюдательныхъ комитетовъ и ревизіонныхъ комиссій, какъ, напримѣръ, предсѣдатели, директора, управляющіе, члены и т. п. въ предпріятіяхъ, обязанныхъ публичною отчетностью, а равно управляющіе означенными предпріятіями, ихъ товарищи и уполномоченные: за каждые сто руб. вознагражденія 2 руб. II. Экспедиторы, не содержащіе особыхъ конторъ и приказчиковъ, а занимающіе лично, за свой счетъ, очисткою на таможенныхъ пошлинами товаровъ, получаемыхъ изъ-за границы на имя другихъ лицъ: 1) при главн. складочныхъ таможенныхъ I класса, с.-петербургской сухопутной, верхбол., алекс., сосновиц. и границ., а также Иркутск.—150 руб.; 2) при прочихъ таможенныхъ 1-го класса, расположенныхъ при желѣзныхъ дорогахъ, а также астраханской—125 руб.; 3) при остальныхъ таможенныхъ 1-го класса—100 руб.; 4) при таможенныхъ II и III классовъ и таможенныхъ-заставахъ—75 руб. III. Биржевыя маклеры и бирж. нотариусы: 1) на биржахъ: с.-петербургской и московской—150 р.; 2) на биржахъ: варшавской, кievской, либавской, одесской, рижской и ростовской (на-Дону)—100 руб.; 3) на всѣхъ прочихъ биржахъ—75 руб. IV. Инспекторы и агенты страховыхъ обществъ, пароходныхъ и другихъ транспортныхъ предпріятій, а также кредит. учрежденія, производящія операціи безъ содержанія особыхъ конторъ или отдѣл., а равно всякаго рода и наименованія торговые посредники, занимающіе своимъ промысломъ безъ содержанія особыхъ заведеній: 1) въ столицахъ—35 руб.; 2) въ мѣстностяхъ 1-го кл.—25 руб.; 3) въ мѣстностяхъ 2-го кл.—20 руб.; 4) въ мѣстностяхъ 3-го и 4-го кл.—10 руб. V. Приказчики 1-го кл. и вообще лица, завѣдывающія, на правахъ приказч., подлежащими платежу госуд. промысл. налога торг. или промышл.

предприятиями, либо отдельными отраслями или частями оныхъ: 1) 1-го разряда торг. предпріят. и 1-го, 2-го и 3-го разрядовъ промысл. предпріятій—35 р.; 2) 2-го разр. торг. предпріятій и IV разр. промысл. предпріят.: а) въ столицахъ и мѣстностяхъ 1-го кл.—25 руб., б) въ мѣстн. 2-го, 3-го и 4-го кл.—20 руб.; 3) 3-го разр. торг. предпріят.: а) въ столицахъ и мѣстностяхъ 1-го кл.—10 руб., б) въ мѣстностяхъ 2-го, 3-го и 4-го кл.—6 руб.; 4) 7-го и 8-го разр. промысл. предпр.: а) въ столицахъ и мѣстностяхъ 1-го кл.—6 руб., б) въ мѣстностяхъ 2-го, 3-го и 4-го кл.—4 руб. VI Странствующие приказчики (коммивояжеры), производящіе закупки товаровъ или принимающіе заказы и торгующіе по образцамъ за счетъ своихъ довѣрителей—50 руб. VII. Приказчики 2-го кл., не завѣд. самостоятельно торг. и промысл. предпріятіями, либо отдельными отраслями или частями оныхъ, а состоящіе помощниками хозяевъ или приказчиковъ 1-го кл., въ возрастѣ старше 17 лѣт.: а) 1-го разр. промысл. предпріят.—повсемѣстно—6 руб., б) 2-го разр. торг. предпріят. и 4-го и 5-го разр. промысл. предпріятій—повсемѣстно—4 руб.

Роспись товаровъ, торговля коими дозволяется безъ платежа государственнаго промысловаго налога въ разность и со всякаго рода передвижныхъ и переносныхъ помѣщеній, а по промысл. свидѣтельствамъ для торговыхъ предпріятій четвертаго разряда и изъ постоянныхъ небольшихъ помѣщеній.

1. Всякаго рода сельско-хозяйственная произведенія: скотъ, птица, дрова, уголь, дѣсь, камень, глина и проч. строительные матеріалы.

2. Печеный хлѣбъ, соль, мясо, рыба, фрукты, овощи, зелень и друг. съѣстные принасы въ сыромъ или изготовленномъ для потребленія видѣ, а также квась, сбитень, мороженное и простонародныя лакомства.

3. Издѣлія кустарнаго и домашняго производства, за исключеніемъ издѣлій золотыхъ, серебряныхъ и драгоценныхъ камней.

4. Простонародная одежда и обувь, вязаный и ваденый товаръ, а также шерстяные и бумажные платки и косынки.

5. Мелкій простонародный галантерейный товаръ и дѣтскія игрушки.

6. Подержанная домашняя утварь, старое желѣзо въ ломѣ, битое стекло, тряпья и кости.

7. Серпы, косы, лопаты, топоры и прочіе ручные сельско-хозяйственные инструменты.

8. Смола, деготь, рогажи, мочала, лыко, шетина, пухъ, перья, мыло и губки.

9. Зажигательныя спички, трутъ и огниво.

10. Цвѣты, растенія и пѣвчія птицы.

11. Газеты, книги и другія произведенія печати, а также картины.

Примѣч. 1. На Кавказѣ и въ Закавказьѣ, а также въ Туркестанскомъ краѣ, дозволяется торговля, при указанныхъ выше условіяхъ, а также шелковыми, полудшелковыми, шерстяными и бумажными матеріями мѣстнаго ручнаго издѣлія, а въ Туркестанскомъ краѣ—и туземнымъ табакомъ, измельченнымъ ручнымъ способомъ.

Примѣч. 2. Министру финансовъ, по согласенію съ подлежащими вѣдомствами, предоставляется дополнять сію роспись товарами, въ ней не упомянутыми, съ тѣмъ, чтобы о распоряженіяхъ по сему предмету было предоставлено Правит. Сенату для распубликованія во всеобщее свѣдѣніе.

Историческій очеркъ Одессы.

Одесса, основанная лишь 120 лѣтъ тому назадъ, выросла на томъ мѣстѣ, которое раньше занимали турецкій замокъ Хаджибей и небольшая турецкая деревушка.

Завоеваніе Хаджибея произошло тотчасъ же послѣ взятія Потемкинскимъ Очакова, поручившимъ взятіе Хаджибея генералу Гудовичу. Гудовичъ передалъ начальствованіе передовымъ отрядомъ генералу-майору Де-Рибасу, который сумѣлъ очень скоро донести дѣло до конца.

Крѣпость была расположена на томъ мѣстѣ, гдѣ теперь находятся дома Николаевского бульвара и Воронцовскаго переулка, ограниченные линіей обрыва, гдѣ теперь Дѣтскій садъ, и, съ другой стороны Военнымъ спускомъ. Фасадъ замка, обращенный къ морю, состоялъ изъ четырехугольной башни, съ воротами посрединѣ и двухъ круглыхъ зубчатыхъ башенъ по угламъ съ бойницами. Крѣпость окружена была высокими зубчатыми стѣнами, а гарнизонъ состоялъ изъ 300 человекъ, подъ командой двухбунчужнаго паша, при 12 пушкахъ артиллеріи.

Несмотря на то, что прямо противъ крѣпости стоялъ турецкій флотъ, осыпавшій русскихъ градомъ ядеръ, русскіе не взирая на значи-

тельный уронъ, не только быстро заняли крѣпость, но удачной стрѣльбой по турецкому флоту, изъ батврен, вѣскою устроенной на томъ мѣстѣ, гдѣ теперь Николаевскій бульваръ, обратили флотъ въ бѣгство, повредивъ два судна, которыя вынуждены были сдаться.

Но главную роль Де-Рибасу пришлось сыграть тогда, когда рѣшался весьма важный вопросъ, гдѣ быть военному порту на только что завоеванномъ Черноморскомъ побережьи.

Сильная партія настаивала на необходимости устроить портъ въ Очаковѣ, но другая партія, во главѣ съ Де-Рибасомъ, находила въ преимуществѣ на сторонѣ Хаджибея. Энергичнымъ сподвижникомъ Де-Рибаса въ этомъ отношеніи былъ военный инженеръ полковникъ Де-Волянъ, который представилъ рядъ доводовъ въ пользу Хаджибейскаго залива. Обѣ партіи дѣйствовали весьма энергично въ Петербургѣ, но на сторонѣ Де-Рибаса была, помимо всего другого, очевидная выгода устройства порта именно въ Хаджибейѣ, и онъ одержалъ верхъ: 22-го августа 1794 года состоялось торжество закладки будущаго города, которому предстояла такая великая будущность.

Устроеніе новаго города было поручено Де-

Рибасу, который вместе с Де-Воланомъ, работали планъ устройства порта и смѣту, исчисленную въ 2 милліона рублей, каковая сумма и была отпущена казною.

Наступившее вскорѣ царствованіе Павла I явилось тяжелымъ бременемъ для совершенно молодого необжитого города. Долженъ былъ покинуть Одессу Де-Рибасъ, прекращены были всякія работы по сооруженію города, и возникло опасеніе, что городъ вообще перестанетъ существовать.

Ускореннымъ темпомъ жизнь въ Одессѣ пошла съ воцареніемъ Александра I. Государь разрѣшилъ продолжать сооруженіе города, а по ходатайству тогдашняго директора одесской таможни, было разрѣшено десятую часть таможенныхъ сборовъ расходовать на содержаніе гаваней.

Въ 1802 году, когда бывшая тогда Новороссійская губернія была раздѣлена на три новыхъ губерніи, Одесса была выдѣлена въ градоначальство, и первымъ градоначальникомъ былъ назначенъ герцогъ Ришелье, получившій самыя широкія полномочія по устройству города.

Къ прибытію Ришелье въ Одессу состояніе города было таково: народонаселеніе (къ концу 1802 г.) оказалось 9 тыс. душъ; земан, принадлежавшей городу—42628 дес., разнаго рода промышленныхъ заведеній: фабрикъ, заводовъ, мельницъ—39 съ 144 рабочими; построекъ: церквей, давоекъ, казармъ, погребовъ, казенныхъ и обывательскихъ домовъ—1584; доходовъ города имѣлъ 40675 р., причемъ годъ былъ заключенъ съ дефицитомъ въ 4446 руб. На устройствѣ порта съ 1800 по 1803 г. было израсходовано 275.858 руб.

Герцогъ главное свое вниманіе обратилъ на торговлю, видя именно въ ней залогъ быстрого развитія молодого города. Въ короткое время были расширены постройки порта и карантинъ, уменьшены на четвертую часть общіе таможенные тарифы, установлены на портовыя сооруженія сборы—пятая часть таможенныхъ доходовъ и по 2½ коп. съ каждаго вывозимаго пуда зерна, учреждена «промѣнная контора», разрѣшенъ транзитъ товаровъ въ Молдавію, Валахію, Австрію и Пруссію, учреждены консульства (австрійское, испанское, неаполитанское), учтена контора, биржа, коммерческой судъ и проч.

Но Ришелье пришлось проявить свои способности и на дипломатическомъ поприщѣ. Возгорѣлась война съ Турціей, и ближайшая опасность со стороны послѣдней грозилъ именно Одессѣ. Но Ришелье сталъ къ Турціи въ такія отношенія, что Одесса оказалась совершенно въ сторонѣ отъ района воен. дѣйствій. Даже торговля съ Турціей продолжалась безъ затрудненій.

Трудами герцога Ришелье была учреждена въ Одессѣ коммерческая гимназія (1804 г.), открытъ былъ благородный институтъ для дѣтей дворянъ, мальчиковъ и дѣвочекъ. Тогда-же былъ сооруженъ городской театръ (1805 г.). Много вниманія удѣлялъ герцогъ вѣдшему благоустройству города, поощряя жителей путемъ личнаго вліянія, а также субсидіями — строить дома, разводить сады и проч.

Въ 1812 году Одессу впервые постигла страшная гостя—чума. Два года длилось несчастіе, унесшее въ могилу значительную часть населенія. Городъ въ эти годы какъ бы не существовалъ, все замерло въ немъ. Но кипучая дѣятельность Ришелье и здѣсь оставила свои

слѣды. Лишь благодаря его энергичности, постоянной бдительности и рѣшительности, эпидемія постепенно ослабѣвала, и въ августѣ 1814 года городъ былъ объявленъ благополучнымъ по чумѣ.

Черезъ мѣсяцъ герцогъ Ришелье покинулъ навсегда городъ, вернувшись къ себѣ на родину во Францію. Вотъ описаніе его проводовъ: «День отъѣзда герцога былъ днемъ траура для Одессы: большая часть населенія провожала его за городъ, посылая ему благословенія. На первой почтовой стціи устроили прощальный обѣдъ. Герцогъ былъ растроганъ и печаленъ, какъ и все провожавшіе его. Каждый старался сдерживать себя, чтобы не слишкомъ огорчать герцога; но выраженіе печали ихъ обнаруживалось противъ воли: предчувствіе, что герцогъ болѣе не возвратится, было написано на всѣхъ лицахъ. Прошли взаимныя сердечныя изліянія; герцогъ просилъ, чтобы ему дали уѣхать; подняли бокалы за благополучное путешествіе и возвращеніе. Крики «ура» огласили степь; но скоро они были заглушены рыданіями: чувство печали взошло вверхъ, и все кинулось, такъ сказать, на герцога, собиравшагося сѣсть въ экипажъ; его стали обнимать, цѣловать его руки, край его одежды; онъ былъ окруженъ, стѣсненъ толпою и самъ являлся слезами».

Память о герцогѣ Ришелье увѣковѣчена памятникомъ, поставленнымъ на Николаевскомъ бульварѣ, и названіемъ его именемъ одной изъ оживленнѣйшихъ улицъ Одессы—Ришельевской и первой гимназіи. Одинъ изъ общественныхъ садовъ Одессы, который принадлежалъ герцогу (Дюку) Ришелье и въ которомъ много деревьевъ посажено его рукой, называется «Дюковскимъ».

Премнику герцога, графъ Ланжеронъ, управлялъ Одессой съ 1815 г. по 1822 г.

При немъ было введено порто-франко въ Одессѣ, сразу давшее толчокъ быстрому развитію торговли въ Одессѣ и значительно удешевившее жизнь въ ней (просуществовало до 1857 года), и также былъ открытъ Ришельевскій лицей, впоследствии переименованный въ Новороссійскій университетъ.

Въ періодъ его управленія городомъ улицы шоссированы мѣстнымъ камнемъ, что, широчемъ, не избавляетъ городъ отъ классической пыли и грязи, которыми въ свое время прославилась Одесса; улицы обсаживаются деревьями; устраняется Ботаническій садъ, Николаевскій бульваръ; улучшается театръ, которому Государь принесъ въ даръ цѣлый гардеробъ вещей. Съ 1820 г. начинается выходить первая въ Одессѣ газета, правда, на французскомъ языкѣ, подъ названіемъ «Messager de la Russie Meridionale».

Цѣлую эпоху въ жизни края составляетъ 30-лѣтній періодъ управленія Новороссійскимъ краемъ и, въ частности, Одессой свѣтлѣйшаго князя М. С. Воронцова. Этотъ періодъ ознаменовался для Одессы рядомъ мѣръ, направленныхъ къ поднятію ея торговаго и культурна значенія. При немъ въ 1825 году была основана одесскій городской музей древностей; въ 1827 году началось изданіе на русскомъ и французскомъ языкахъ «Одесскаго Вѣстника», впоследствии сдѣланнаго собственностью Ришельевского лицея; въ 1828 году, по инициативѣ князя, учреждено было «Общество сельскаго хозяйства южной Россіи»; съ этого же года началось движеніе пароходовъ по Черно-

му морю. Въ 1830 г. была открыта публичная библиотека; въ 1831 году была учреждена одесский учебный округъ, въ 1837 г. введенъ новый уставъ и штатъ Ришельевского лицея, съ 2 отдѣленіями—юридическимъ и физико-математическимъ.

Городъ окрѣлъ, выросъ и приобрѣлъ рядъ учреждений, которыя сразу поставили его во главѣ другихъ городовъ Южной Россіи. Въ то же время и торг. обороты города росли непрерывно, понижаясь лишь въ години народныхъ бѣдствій—чумы и холеры, постигшихъ городъ одна за другой въ 1829 и 1830 гг., неурожайнаго 1833 г. и, наконецъ, Крымской войны.

Успѣхи Одессы къ этому времени выражаются въ слѣдующихъ цифровыхъ данныхъ. Въ концѣ 1826 г. въ Одессѣ числилось 32.995 душъ обоюго пола, въ 1829 году въ чертѣ порто-франко—41.552 и внѣ черты — 10.446, всего 51.998 челов., а въ 1832 году—около 50.000, не считая еще 10.000, проживавшихъ въ карантинѣ и городѣ временно. Въ 1822 году въ Одессу пришло 324 судна, въ 1826 году ихъ зарегистрировано 582. Наряду съ торговлей постепенно развивалась и духовная жизнь города; въ немъ насчитывалось уже 18 учебныхъ заведеній съ общимъ количествомъ учащихся, доходившимъ до 2000, имѣлись: публичная библиотека, 4 книжныхъ лавки (3 иностранныхъ и 1 русская), клубъ и купеческое казино, 2 типографіи и одна литографія, женское благотворительное общество, общество сельскаго хозяйства южной Россіи, театр и проч.

Начавшаяся въ 1854 году Крымская война отразилась сильно и на Одессѣ. 10-го апрѣля 1854 года, стоявшій уже два дня на рейдѣ Одесскаго порта непріятельскій флотъ началъ бомбардировку города изъ 350 орудій, продолжавшуюся цѣлый день. Жители города были совершенно неподготовлены. Только батарея изъ 4 орудій на оконечности Практическаго молла, находившаяся подъ командой прапорщика Щеголева, отражала нападеніе, нанеся все же значительный уронъ непріятельскому флоту. Городу было причинено сравнительно мало вреда.

На другой день бомбардировка уже не возобновилась болѣе, и флотъ, простоявъ на виду Одессы нѣсколько дней, 14 апрѣля ушелъ въ море.

Въ 1855 году новороссійскимъ генералъ-губернаторомъ назначается графъ А. Г. Строгановъ. Занималъ онъ эту должность недолго, лишь до 1863 г., когда, выйдя въ отставку, поселился въ Одессѣ, какъ «первый вѣчный гражданинъ города Одессы». Жилъ онъ здѣсь почти безвыѣздно, скончавшись въ 1891 году, 95 лѣтъ отъ роду.

При Строгановѣ, въ 1857 году, Одесса лишается порто-франко, вслѣдствіе чего рѣзко изменяются условія ея торговой дѣятельности.

Въ то же время городское управленіе должно было перейти изъ рукъ высшаго административнаго лица къ гор. обществунаго управленію. И заслугой гр. Строганова является именно содѣйствіе удачно совершившемуся переходу Одессы къ болѣе самостоятельному существованію, подготовленному его умѣлой распорядительностью.

Но для Одессы еще болѣе должно быть дорогою заступничество графа Строганова за Одессу въ дѣлѣ учрежденія въ ней университета. Одинъ изъ предводителей дворянства возбудилъ въ министерствѣ вопросъ о преобразованіи

Ришельевского лицея въ высшую агрономическую академію съ переводомъ ея въ Николаевъ. Мнѣніе это имѣло много сторонниковъ, и только энергичные доводы гр. Строганова, подавшего голосъ за университетъ, а не за агрономическую академію, и его представленія Государю о преимуществахъ Одессы передъ Николаевомъ привели къ тому, что вскорѣ былъ открытъ университетъ и именно въ Одессѣ.

Преемникомъ графа Строганова на посту генералъ-губернатора явился ген.-ад. П. Е. Коцебу (1862-84 г.), содѣйствовавшій гор. самоуправленію въ дѣлѣ благоустройства города. При немъ городъ былъ замощенъ гранитными кубиками, было введено газовое освѣщеніе, проведенъ водопроводъ и пр. При немъ же Одесса была соединена съ остальной страной желѣзной дорогой, введены были реформированныя судебныя установленія.

Слѣдовавшие за тѣмъ администраторы, Э. И. Тотлебенъ (1879—1880), ген.-ад. А. Р. Дренгель (1880), князь А. Н. Дондуковъ (1881), Г. В. Гурко (1882) и, послѣдній, ген.-отъ-инф. Х. Х. Роопъ, — не могли каждый въ отдѣльности оставить столь глубокой слѣдъ въ жизнь города, какъ рядъ предыдущихъ администраторовъ, уже въ силу того хотя бы, что пребываніе ихъ въ Одессѣ измѣнилось всегда слишкомъ кратковременнымъ.

Дѣло благоустройства города за послѣдній періодъ, начиная съ 1860 г., находится почти всецѣло въ рукахъ гор. общ. управленія, выдѣлявшаго возложенную на него работу меньшимъ вниманіемъ къ нуждамъ города, чѣмъ прежде административная власть.

Съ 1890 года высшая административная власть въ Одессѣ сосредоточивается въ рукахъ градоначальниковъ.

За послѣднія нѣсколько лѣтъ городу пришлось пережить рядъ несчастій, имѣющихъ въ своей основѣ политическія причины. Торговля начала нѣсколько падать, благодаря тому, что ее стали захватывать въ свои руки Николаевъ и Херсонъ. Но все это не можетъ отнять у Одессы права считаться четвертымъ городомъ въ Россіи, права называться столицей юга, «Южной Пальмирой», подобно тому, какъ Петербургъ, столица Россіи, зовется «Сѣверной Пальмирой». И дѣйствительно, въ теченіе послѣднихъ 2—3 лѣтъ, несмотря на переживаемый промышленный кризисъ, городъ началъ быстро оправляться. Увеличиваются обороты торговли, растетъ количество промышленныхъ учреждений. Городъ началъ усиленно обстраиваться. Но блестящая будущность несомнѣнно ждетъ городъ съ того времени, какъ будетъ сооружена хлѣбная гавань въ Одессѣ, на что кредитъ ассигнованъ уже Гос. Думой и Совѣтомъ и Высочайше утвержденъ.

СПИСОКЪ ГЕНЕРАЛЬ-ГУБЕРНАТОРОВЪ НОВОРОССІЙСКАГО КРАЯ.

Фельдмаршалъ князь Григорій Александровичъ Потемкинъ.

Генералъ-фельдцейхмейстеръ графъ Платонъ Александровичъ Зубовъ.

Генералъ-лейтенантъ Николай Михайловичъ Бердяевъ. 1796—1797.

Генералъ-отъ-инфантерій графъ Михаилъ Васильевичъ Каховской. 1798—1800.

Генералъ-аншефъ Иванъ Ивановичъ Михельсонъ. 1800—1803.

Генераль-лейтенантъ Александръ Андреевичъ Беклемишевъ.

Генераль-лейтенантъ герцогъ Эммануилъ Юсифовичъ Де-Ришелье, 1803—1815.

Генераль отъ инфантерій графъ Александръ Федоровичъ Ланжеронъ. 1815—1822.

Генераль отъ инфантерій Иванъ Никитичъ Инзовъ, 1822—1823.

Генераль отъ инфантерій свѣтлѣйшій князь Михаилъ Семеновичъ Воронцовъ. 1823—1846.

Генераль-маіоръ Павелъ Ивановичъ Федоровъ. 1846—1854.

Генераль-адъютантъ Николай Николаевичъ Аненковъ П. 1854—1855.

Генераль отъ инфантерій графъ Александръ Григорьевичъ Строгоновъ. 1855—1862.

Генераль отъ инфантерій графъ Павелъ Естафьевичъ Коцебу. 1862—1874.

ВРЕМЕННЫЕ ОДЕССКІЕ ГЕНЕРАЛЬ-ГУБЕРНАТОРЫ.

Инженеръ-генераль Эдуардъ Ивановичъ Тотлебенъ. 1879—1880.

Генераль отъ инфантерій Александръ Романовичъ Дрентельнъ. 1880—1881.

Генераль отъ инфантерій Александръ Михайловичъ Дондуковъ-Корсаковъ. 1881—1882.

Генераль отъ кавалерій Юсифъ Владиміровичъ Гурко. 1882—1883.

Генераль отъ инфантерій Христофоръ Христофоровичъ Роопъ. 1883—1889.

СПИСОКЪ ГРАДОНАЧАЛЬНИКОВЪ ГОР. ОДЕССЫ.

Вице-адмираль Юсифъ Михайловичъ Де-Рибасъ до 1797 г.

Контръ-адмираль Павелъ Васильевичъ Пустошкинъ, 1797—1803.

Генераль-лейтенантъ герцогъ Эммануилъ Юсифовичъ Де-Ришелье. 1803—1815.

Генераль-отъ-артиллерій графъ Александръ Григорьевичъ Строгоновъ 1815—1820.

Дѣйствит. статск. сов. Николай Яковлевичъ Трегубовъ 1820—1822.

Генераль-маіоръ графъ Александръ Дмитриевичъ Гурьевъ. 1822—1825.

Генераль-маіоръ Павелъ Ивановичъ Нейдгартъ. 1825—1826.

Тайный совѣтникъ графъ Федоръ Петровичъ Паленъ. 1826—1828.

Генераль-маіоръ Андрей Васильевичъ Богдановскій. 1828—1837.

Дѣйствительный статскій совѣтникъ Алексѣй Иракліевичъ Левшинъ. 1831—1837.

Генераль-маіоръ гр. Александръ Петровичъ Толстой. 1837—1840.

Генераль - лейтенантъ Дмитрій Дмитриевичъ Ахлестышевъ. 1840—1848.

Тайный совѣтникъ Александръ Ивановичъ Капачевъ. 1848—1854.

Генераль - лейтенантъ Николай Ивановичъ Крузенштернъ. 1854—1856.

Генераль-маіоръ графъ Федоръ Давидовичъ Алопеусъ. 1856—1857.

Дѣйствительный статскій совѣтникъ, баронъ Павелъ Федоровичъ Местмахеръ. 1857—1861.

Генераль - маіоръ Платонъ Александровичъ Антоновичъ. 1861—1863.

Баронъ Иванъ Юсифовичъ Велю. 1863—1865.

Дѣйствительный статскій совѣтникъ Михаилъ Николаевичъ Шидловскій. 1865—1868.

Тайный совѣтникъ Николай Ивановичъ Бухаринъ. 1868—1876.

Генераль-маіоръ графъ Василій Васильевичъ Девашевъ. 1876—1878.

Генераль-маіоръ Александръ Константиновичъ Гейнцъ. 1878—1880.

Дѣйствительный статскій совѣтникъ Карлъ Германовичъ Кнопъ. 1880.

Дѣйствительный статскій совѣтникъ Сергій Николаевичъ Гудимъ-Левковичъ. 1880—1882.

Тайный совѣтникъ Павелъ Павловичъ Коссовскій 1882—1885.

Генераль-лейтенантъ Павелъ Алексѣевичъ Зеленой. 1885—1898.

Генераль - маіоръ графъ Павелъ Павловичъ Шуваловъ. 1898—1903.

Генераль - лейтенантъ Дмитрій Гавриловичъ Арсеневъ. Съ мая 1903 г. по августъ 1903 г.

Въ званіи камергера Двора Его Императорскаго Величества, дѣйствительный статскій совѣтникъ Дмитрій Борисовичъ Нейдгартъ. Съ сентября 1903 г. по октябрь 1905 г.

Генераль-маіоръ Аполлонъ Гавриловичъ Григорьевъ. Съ октября 1905 г. по сентябрь 1907 г.

Генераль-лейтенантъ Василій Дементьевичъ Новицкій. Съ сентября 1907 г. по ноябрь 1907 г.

Генераль-маіоръ Иванъ Николаевичъ Толмачевъ. Съ декабря 1907 г. по ноябрь 1911 г.

Шталмейстеръ Иванъ Васильевичъ Сосновскій — съ декабря 1911 г.

Территорія Одессы.

Главной причиною необычайно быстро развитія Одессы является ея географическое положеніе въ связи съ мѣстными особенностями территорій градоначальства и порта.

Наиболѣею изъ этихъ особенностей является удобство рейда, замерзающаго (даже не кажд. годъ), сравнительно съ рейдами другихъ портовъ сѣвернаго побережья Чернаго моря, лишь на весьма короткое время.

Общая площадь Одесскаго градоначальства—414 кв. версты, изъ которыхъ болѣе $\frac{1}{2}$ заняты хлѣбами.

Наибольшее протяженіе съ сѣвера на югъ—32 версты, съ запада на востокъ—отъ 6 до 20 версты; въ окружности 110 версты.

Площадь градоначальства, въ большей своей части, представляетъ ровное степное плато, поднимающееся съ сѣверо-западной части на 270 футовъ надъ уровнемъ моря и постепенно понижающееся къ юго-востоку. Это плато прорѣзано двумя большими параллельными балками (оврагами), идущими въ направленіи съ С.-В. на Ю.-В. Съ запада и съ сѣверо-запада земля градоначальства, не имѣя естественныхъ границъ, непосредственно примыкаетъ къ землямъ кѣмцевъ-госелянъ и частныхъ владѣльцевъ Одесскаго уѣзда. На сѣверѣ граница пересѣкаетъ Хаджибейскій и Куяльницкій лиманы и доходитъ до моря. Съ востока границею слу-

жить берег моря, на юго-западъ же она идетъ вдоль Сухого лимана.

Кромѣ упомянутыхъ выше двухъ балокъ и ихъ отроговъ, по территории градоначальства, въ восточной его части проходятъ нѣсколько меньшихъ балокъ, выходящихъ къ морю.

Первоначальныя поселенія градоначальства, отдѣленные другъ отъ друга большими пространствами, сохранили въ настоящее время въ большей или меньшей степени свой первоначальный типъ, только на крайнемъ сѣверѣ (с. Гнидаково, хутора Холодные) и на крайнемъ юго-западѣ (с. Дальникъ) градоначальства; что же касается другихъ поселеній, то всѣ они теперь составляютъ одно экономическое, а многія — и культурное цѣлое съ самимъ городомъ и должны быть разсматриваемы, какъ предмѣстья послѣдняго.

Самый городъ и его предмѣстья примыкаютъ

непосредственно къ восточной границѣ градоначальства—къ Черному морю. Къ сѣверо-западу отъ центральной части города расположено предмѣстье Пересынь, за нимъ идетъ къ сѣверу Нефтяная гавань и друг. портовые сооруженія (портъ); затѣмъ на сѣверо-востокъ городская дача—Ланжеронъ, за которой на востокъ идетъ сплошная полоса частныхъ владѣній и дачъ, переходя отъ города къ его предмѣстьямъ—Малому, Среднему и Большому Фонтанамъ, безъ всякихъ границъ. Большой Фонтанъ до извѣстной степени сохранилъ еще характеръ сельского поселенія. Далѣе къ югу, по берегу моря, къ Большому Фонтану прилегаетъ земля нѣмецкой колоніи Люстдорфъ (Ольгино). Къ сѣверо-западу отъ прибрежной полосы расположены, между прочимъ, слѣдующія ближайшія предмѣстья города: Слободка-Романовка, Молдаванка, Бугаянка, Тираспольская Застава или Хлѣбный городокъ, Дальнія и Ближнія мельницы и др.

Климатъ Одессы.

Климатъ Одессы отличается непостоянствомъ и является переходнымъ отъ континентальнаго къ морскому. Зима, которая непродолжительна и не сурова, наступаетъ медленно, безъ рѣзкихъ переходовъ отъ лѣтней жары къ зимней стужѣ. Снѣга выпадаютъ спорадически и снѣговой періодъ очень кратковременъ. Лѣто съ непродолжительнымъ періодомъ жары, но съ сухимъ сѣвернымъ вѣтромъ. Дождевая влага распределяется неравномерно, съ періодами засухи.

Средняя годовая температура для Одессы равна +10,1 по Цельсию, другими словами, Одесса имѣетъ такую же среднюю температуру, какъ Парижъ, Вѣна, Страсбургъ, Кельнъ, Брюссель, Кембриджъ, Симферополь и др. Наиболее холодный мѣсяцъ въ Одессѣ—Январь (—3,1 С) наиболее жаркій—июль (+23). Разница между самой холодной и самой жаркой температурой 26,1 т. е. Одесса находится въ той полосѣ, которая не отличается особыми рѣзкими переходами отъ лѣтней жары къ зимней стужѣ. Только декабрь, январь и февраль имѣютъ температуру ниже нуля. Повышеніе и пониженіе температуры при переходахъ отъ одного мѣсяца къ другому идетъ медленно въ зимніе и лѣтніе мѣсяцы и быстро—весною и осенью. Непостоянство одесскаго климата замѣчается не только въ измѣненіи среднихъ мѣсячныхъ температуръ въ различные годы, но также въ рѣзкихъ перемѣнахъ погоды при переходѣ одного дня къ другому и даже въ продолженіе одного и того же дня. Наиболее устойчива температура въ августѣ, наименѣе въ декабрѣ.

Морозные дни обыкновенно чередуются съ днями оттепели; морозные періоды кратковременны и продолжаются сразу обыкновенно отъ 1 до 10 дней.

По общему годовому приходу атмосферной влаги Одесса, какъ и вся Херсонская губернія, находится въ условіяхъ менѣе благоприятныхъ, чѣмъ западная полоса и нѣкоторыя центральныя губерніи Россіи. Годовая сумма осадковъ въ Одессѣ больше, чѣмъ на Сѣверѣ Россіи и берегахъ Каспійскаго моря, но гораздо меньше, чѣмъ на восточныхъ берегахъ Чернаго моря. Наименьшее количество влаги выпадаетъ въ февралѣ, наибольшее—въ июнѣ. Все годовое количество осадковъ равняется 431,3 мм., которое выпадаетъ въ среднемъ въ 87,4 дождливыхъ дня. Дождь рѣдко идетъ нѣсколько дней сряду въ большинствѣ случаевъ онъ продолжается нѣсколько часовъ, день, два и очень рѣдко три и пять. Засухи, которыя представляютъ обычное явленіе въ Одессѣ, наиболѣе часты и продолжительны въ осенніе мѣсяцы.

Среднее годовое число дней со снѣгомъ равно 20,8; въ отдѣльные же годы оно колеблется отъ 5 до 41 и больше.

По процентному содержанию влаги въ воздухѣ въ видѣ пара Одесса находится въ благоприятныхъ условіяхъ. Въ лѣтніе мѣсяцы не наблюдается особенной сухости, вредной въ гигиеническомъ отношеніи; съ другой стороны зима не отличается избыткомъ влаги и извѣстной сыростью.

Въ общемъ же воплѣ пасмурныхъ дней въ Одессѣ (преимущественно ноябрь, декабрь, январь) въ среднемъ—106,7 въ году, воплѣ ясныхъ (августъ)—68,7, туманныхъ (февраль, декабрь)—37,3 и вѣтренныхъ (январь, февраль и декабрь)—118, причемъ вѣтры дуютъ болѣею частью сѣверные и сѣверо-восточные: послѣдніе особенно неприятны и опасны въ декабрѣ.

По Министерству Внутренних Дѣлъ.

УПРАВЛЕНИЕ ОДЕССКАГО ГРАДОНАЧАЛЬНИКА.

Одесскій градоначальникъ въ должн. шталмейст. Высочайшаго двора, дес. Сосновскій, Ив. Вас. 2-й Куликовскій пор., 1. (Тлфи. кварт.: каб. служебн.—1, спец. 9, швейц.—91, дож. комн.—94).

Пом. одесск. градонач. плк. Ильинъ, Влад. Фед. (Тлфи. кабин. при канц. 2).

Состоящіе при м-въ внутр. дѣлъ и откомандированные въ распоряженіе одесск. градоначальника: дес. Плясинъ, Серг. Ив.; др-ъ мед. ис. Гаматѣя, Никл. Федор.; кс. Ипатовъ, Никл. Никл.; кс. Бергъ, Арт. Федор.

Чиновники особыхъ порученій при одесск. градоначальникѣ: шт.-офиц. для особыхъ порученій при одесск. градоначальникѣ плк. Рева, Вас. Андр.; старш. чин. особ. поруч. ттс. Бырдинъ, Мих. Петр.; сворш. старш. чиновникъ особ. поруч. кск. Савицкій, Ал-ѣй Викт.; младш. чиновникъ особыхъ поруч. го. ки. Цулукидзе, Дав. Дмитр.

Техники: кс. инж. Зуевъ, Вас. Ив.; ттс. архит. гр. инж. Папуловъ, Ар. Сам.; наблюдающій за электр. установками инж.-электр. Якубовскій, Стан. Алдр.; инж. техн. Огнискій, Никл. Вас.; своршш. инж. ис. Гружевскій, Ник. Ив.

КАНЦЕЛЯРІЯ ОДЕССКАГО ГРАДОНАЧАЛЬНИКА.

Греческая, 9. Тлфи.: дожурн.) комн.—3, каб. прав. канцел.—1-51, каб. шт.-офиц.—23).

Правитель канцелярїи: ка. Подольцевъ, Вас. Мих.

Столоначальники: ис. Акушевъ, Конст. Петр.; ттс. Вязи-Мавро, Дм. Дм.; кс. Дробашевскій, Влад. Григ.; ка. Пономаревъ, Леон. Ерм.

Помощники столоначальника: ка. Смирновъ,

Ив. Васильев., ис. Крыжановскій, Авкс. Влад.; ттс. Борисенко, Ив. Гор.; кск. Пршемецкій, Дм. Аф.; го. Люціановичъ, Никл. Лук.; экаекторъ и казначей: ис. Злачевскій, Дм. Григ.; помощн. экск.: Николаевъ, Пав. Арт.; переводчикъ: ттс. Вагнеръ, Ив. Мих.; журналистъ: кар. Кратиновъ, Григ. Петров.; пишн. журналиста: го. Золотавинъ, Евг. Ал-ѣев.; архivar: го. Соколовъ, Иппол. Вас.; Учен. совѣтъ при Одесск. Градонач. оконч. курсъ юрид. наукъ П. Н. У. Лившицъ, Гавр. Осип.; Состоящіе въ штатѣ канцелярїи: ка. Миллеръ, Ал-ѣй Фед.; го. Викторовъ, Евг. Алдр.; кар. Войновичъ, Влад. Люб.; кар. Еремичой, Дм. Никл.; го. Левитскій, Алдр. Никл.; ка. Штюмеръ, Юр. Бор.; го. Марцинчикъ, Сиг. Авг.-Адол. Эдуард.; Фомицкій, Тим. Ив.; кар. Таламузи, Анат. Анат.; Атаманенко, Фед. Павл.; Маламужъ, Исаян Сам.; Куширевскій, Серг. Федор.; Кублицкій, Мих. Георг.; Флеровъ, Петръ Христ.; Сергѣевъ, Леон. Іоасаф.; Троиновичъ, Влад. Петр.; Ожоловъ, Ив. Эм.; Ериичой, Вас. Никл.; Самсоновичъ, Вас. Иван.; Кулагинъ, Пет. Адам.; Марковъ, Алдр. Авкс.; Котрунь, Григ.; Ожм.; Мисловскій, Францъ Феликс.; Лейтъ, Влад. Евг.; го. Половъ, Алдр. Павл.

ОДЕССКОЕ ОСОВОЕ ПО ГОРОДСКИМЪ ДѢЛАМЪ ПРИСУТСТВІЕ.

(Греческая, 9).

Предс. присутствїи: одесск. градоначальникъ въ должн. шталмейст. дес. Сосновскій, Ив. Вас.; Чл. присутствїи: пишн. одес. градоначальника плк. Ильинъ, Влад. Федор.; одес. город. голова кск. Пеликанъ, Бор. Алдр.; гл. гор. думы ис. Ждановъ, Леон. Арс. прокур. од. окр. суда кс. Харионовскій, Алдр. Вас.; управл.

одес. главн. скл. таможенъ дес. Грицай, Пет. Серг.; предсд. одесск. уѣдн. земск. управл. кск. Нестеренко, Влад. Ив.; предсд. од. комморя. суда сс. Лузановъ, Мих. Ожм.; Завѣд. дѣлопр. ив. присутствїи: кск. Пршемецкій, Дм. Афан.; регистр. прис., чин. канц. градонач. Атаманенко, Фед. Павл.

ОДЕССКІЙ СТАТИСТИЧЕСКІЙ КОМИТЕТЪ.

(Греческая, 9).

Предс. комитета: одесскій градоначальникъ въ должн. шталм. дес. Сосновскій, Ив. Вас.; Секретарь комитета: ка. Подольцевъ, Вас. Мих.

ОДЕССКІЙ КОМИТЕТЪ ПО ПРИЗРѢНІЮ ДѢТЕЙ ЛИЦЪ, ПОГИБШИХЪ ВЪ ВОЙНУ СЪ ЯПОНИЕЙ.

(Греческая, 9).

Предс. комитета: одесскій градоначальникъ въ должн. шталмейст. дес. Сосновскій, Ив. Васильев. Чл. комит.: Высокопреосвященнѣйшій архіеписк. херс. и одес. Назарій; херс. губ. предводитель дворянства дес. Сухомлиновъ, Никл. Федор.; пишн. од. градоначальника плк. Ильинъ, Влад. Фед.; од. гор. голова кск. Пеликанъ, Бор. Алдр. отст. г.-м. Полетаевъ, Евг. Алдр.; сс. Фатуровскій, Алдр. Никл.; директоръ нар. у-щъ Херс. г. Бѣлый, Алдр. Влад.; подати инспек. Гаяринъ, Влад. Иппол.; представитель отъ воен. вѣд. (вакансія). Гл. гор. думы: Дубининъ, Варф. Авг.; дѣлопр. го. Кратиновъ, Григ. Петр.

ОДЕССКОЕ ОСОВОЕ ГОРОДСКОЕ ПО ДѢЛАМЪ ОБЪ ОБЩЕСТВАХЪ ПРИСУТСТВІЕ.

(Греческая, 9).

Предс. присутствїи: одес. градоначальникъ въ должн.

О-во ГОРЪЛКА АУЭРЪ: Электрическая арматура.

ОДЕССА, Екатерининская № 14, Телеф. 9-27.

штабмейст. дес. Сосновскій, Иванъ Вас.; Члены присутств.: имщи. одес. градоначальника плк. Ильинъ, Влад. Федор.; прокуроръ одес. окружн. суда Харитоновскій, Алдръ Вас.; упр. одес. гл. скл. таможенн. дес. Грицай, Пет. Серг.; предс. одес. коммерц. суда дес. Лузановъ, Мих. Фом.; од. гор. голова кск. Пеликанъ, Бор. Алдр.; предс. од. уѣздн. земской управы кск. Нестеренко, Влад. Ив.; Гласн. гор. думы Ждановъ, Леон. Арс.; старшій фабричн. инспект. Херс. губ. сс. Поновъ, П. Ив.; зав. дѣлопроизводства: Люціановичъ, Никл. Лук.

ОДЕССКАЯ ГОРОДСКАЯ ПОЛИЦИЯ.

(Преображенская, 44. Тлфн. 5).

Канцелярія открыта, кромѣ субботы, воскресныхъ и неприсутственныхъ дней, отъ 10 до 2 ч. дня. Полиціймейстеръ принимаетъ въ тѣ-же дни отъ 12 до 2 час. дня.

Полиціймейст.: полк. Баронъ фонъ-дербъ-Ховенъ, Серг. Васильев., помощн. его: шт.-ротм. Зякинъ Л.; шт.-кап. запаса: Разумовскій, Никл. Никл.; гс. фонъ-Кюгельгенъ, Ив. Павл.; Канцелярія: секрет. кар. Соколовъ, Вас. Конст.; столоначальникъ: тс. Неселовскій, Мих. Захар.; ич. Махличенко-Малюга, Кондр. Карил.; клр. Гусевъ, Тим. Пант.; кав.нач. клр. Оттовичъ-Водовскій, Мих. Ант.; бухг.: ич. Ивановъ, Петръ Вас.; имщи. столонач.: ич. Хозяиновъ, Г. С.; ич. Старовъ, Алдр. Ив.; ич. Кириша, Илар. Пахомов.; регистр.: Марцикевичъ, Алдр. Станисл.; архивариусъ: Ломакинъ, Никл. Ив.

Бульварный участокъ.

(Преображенская, 44. Тлфн. 6)

Прист.: тс. Яблонскій, Ив. Карл.; имщи. прист.: идилк. Яковлевъ, Никл. Бор.; гс. Радченко, Мих. Давид.; гс. Моралевичъ, Алдр. Варфол.; письмов.: гс. Чернышевичъ, Феодор. Степан.; городской врачъ (вакансія), околот. надзир.: Тихомировъ, Пав. Ив.; Ивановъ, Ив. Филип.; Свирскій, Григ. Мих.; Пахомовъ, Моис. Серг.; Ключевъ, Мих. Степ.; Гельбисъ, Юлиусъ Юзеф.; Басель, Викт. Вас.; Плахотниченко, Як. Галакт.; Дерли, Степ. Мих.; Доминичукъ, Мих.

Мих.; Скотовъ, Ник. Порф.; Федоровъ, Ив. Кирил.; Коваленко, Пв. Фил.; Кипаренко, Ем. Як.; Рачковъ, Бор. Петр.

Херсонскій участокъ.

(Херсонская, 4. Тлфн. 8-01).

Прист.: Черноглазовъ, Ал-ѣй Ал-ѣев.; имщи. прист.: Зубруцкій, Алдр. Степ.; Тирковский, Алдръ Павл.; Зейнъ, Вач. Кипр.; письмов.: Витковский, Алдр. Фравц.

Александровскій участокъ.

(Пантелеймоновск., 21. Тлфн.: участокъ—8-07, резервъ городовойхъ—8-40).

Прист.: кск. Андреевъ, Ив. Мих.; имщи. прист.: гс. Зуйкинъ, Алдр. Степ.; гс. Логинско, Сем. Григ.; гс. Винцовскій, Ал-ѣй Осип.; ич.сѣм. ич. Уловичъ, Фадд. Степ.; надзират.: клр. Ивановъ, Ив. Степ.; клр. Микитинскій, Елстаф. Елстаф.; клр. Дмитріевъ, Вас. Гав.; клр. Бутенко, Серг. Петр.; клр. Куликовскій, Мих. Павл.; клр. Кожухаръ, Луц. Як.; клр. Щербаконъ, Феод. Дим.; ич. Петруша, Як. Андр.; клр. Тарнаскій, Алдр. Иван.; ич. Савченко, Вас.; ич. Чвановъ, Дм. Никл.; прии. запаса Томачинскій, Теоф. Филип.; ич. Тышко, Фел. Іос.; ич. Фуки, Ю. В.; Черновъ, П. Л.; Гревцовъ, Алдр.; Герасимовъ, И. Ф.

Пересыпскій участокъ.

(Московская, 31. Тлфн. 8-03).

Приставъ: Ауэ, В. Х.; имщи. прист. кс. Матковскій, Ив. Григ.; письмов.: Куницкій, Влад. Никл.

Надзиратели штатные: Шпаковский, Ст. Ст.; Лейтъ, Влад. Евг.; Толкачевъ, Петр. Корн.; Сосновскій, Мих.; Заяць, Ис. П.; Зміевскій, Никоноръ Дюнно.; Гавришевъ, Тимоф.; Порховъ, Георг.

Канцелярія: Андросовъ, Ив. Вас.; Федоренъ, Афан. Осип.; Бородулинъ, Моф. Фл.; Иваченко, Кузьма Ив.; Кушнарена, Надежда Георг.; Петровскій, Ем. Павт.

Дальницкій участокъ.

(Дальницкая, 51. Тлфн. 8-00). Канцелярія открыта въ присутственныхъ дни отъ 9—3 ч. дня.

Прист.: шт.-ротм. Макухинъ, Серг. Евламп.; письмоводит.: кск. Павловичъ, Алдр. Викт.; канцелярія:

завѣд. вѣст. ст. Мамчуръ, Куир. Лукьян.; адресат.: Красовскій, Вас. Антонов.; повѣсточ. столъ: Дерюгинъ, Ив. Конст.; регистраторы: Раевъ, Конст. Ильич.; Калениковъ, Васил. Андр.; околоточ. надзиратели: Шмыговскій, Алдр. Дмитр. (с. Дальникъ); Ивановъ, Конст. Конст. (Б.-Фонт.); Симоненко, Фед. Конст. (с. Крив.-Валка); Ивановъ, Влад. Григор. (с. Усатово); Керстичъ, Леон. Григор. (Среди. Фонт.); Ступакъ, Лука Давид. (с. Гниляково); Комиссаровъ, Никл. Лук. (с. Татарка); Кошевой, Вас. Федор. (д. Чубаевка).

Петропавловскій участокъ.

(Градоначальническ., 33. Тлфн. 8-05).

Прист.: ич. Ченуригъ, Влад. Ал-ѣв.; имщи. прист.: гс. Тунбергъ, Рост. Мих.; гс. Мазуровъ, Алдр. Никл.; ич.сѣм.: ич. Обиходовъ, Алдръ Марк.; околоточн. надзир.: гс. Пономаревъ, Аввр. Гавр.; ич. Куральниконъ, Никл. Мих.; ич. Метакса, Никл. Пет.; ич. Гайдай, Рад. Ив.; клр. Жабобдовъ, Сав. Ил.; клр. Смолевскій, Дюн. Гавр.; клр. Непомышій, Конст. Петр.; клр. Крамаровъ, Алдр. Вас.; ич. Толчій, Серг. Емельян.; ич. Пашура, Алдр. Феод.; кск. Кибальчичъ, Георг. Феод.; ич. Круць, Мих. Сем.; ич. Тютюниковъ, Евстр. Тер.; ич. Филиповъ, Ив. Ив.; ич. Курятниковъ, Ив. Григ.

Михайловскій участокъ.

(Михайловская, 34. Тлфн. 8-06).

Прист.: ка. Домбровскій, Вит. Ив.; имщи. прист. клр. Плахотинъ, Кир. Влад.; гс. Ивановъ, Вас. Ив.; письмов.: гс. Алексо, Никл. Семен.; околот. надз.: клр. Барабашъ, Митроф. Ст.; клр. Толкачевъ, Алдр. Корнеев.; клр. Еременко, Маркъ Дмитр.; Добровольскій, Никл. Ал-ѣев.; клр. Жуковъ, Алдр. Ив.; клр. Каймаканъ, Пав. Авксент.; Маджаровъ Фед. Мих.; Петровскій, Влад. Сигиз.; гс. Ретманъ, Іос. Конст.; клр. Ивановъ, Вас. Аким.; Качаки, Бор. Конст.; Симоновъ, Як. Вас.; Ефимовъ, Фед. Ефим.; Черный, Филип. Як.; городской врачъ: Малько, Алдр. Як.

Портовый участокъ.

(Польская, 10. Тафн. 8-11).

Канцелярія открыта въ присутственные дни отъ 8—3 дня и 6—9 веч.

Прист.: ка. Пирожковъ, Ил. Никит.; вмщн. прист.: ка. Веніаміновъ, Ал-М Гавр.; ич. Отмаръ-Штейнгъ, Ад. Вин.; письмовод.: пот. поч. гр. Любинскій, Георг. Ив.

СЫСКНАЯ ЧАСТЬ.

(Преображенск., 44. Тафн. 15).

Нач.: ка. фонъ-Кюгельгенъ, Ив. Павл.; вмщн. нач.: Аболіинъ, Христ. Иван.; дѣлопроизводит.: Обинскій, Стан. Франц.

Полицейск. надзир.: Донской, Пав. Дмитр.; Декальчукъ, Арс. Сав.; Смольевъ, Дан. Тим.; Крыжановскій, Юс. Мих.; Потаповъ, Вас. Степ.; Каминскій, Сераф. Вронис.; околот. надз.: Гаевскій, Конст. Лук.; Николаевъ, Плат. Никол.; Сѣдашевъ, Макс. Степ.; Арванити, Христ. Иван.; Гнатченко, Ник. Григ.

Завѣд. стол.: привода: Головаха, Дмит. Степ.

Астрономірія. Завѣд. кабин.: Жукъ, Дмит. Онуфр.; фотогр.: Боковецъ, Ант. Ик.; Слюсаренко, Константин. Михайл.

АДРЕСНЫЙ СТОЛЪ.

(Преображенская, 44. Тафн. 8-10).

Канцелярія въ присутственные дни открыта отъ 9—4. Въ воскресные и праздничные дни отъ 11—1 ч. За выдачу справки—5 коп.

Начал.: Поповъ, Алдръ Павлов.; старш. адресат.: Стодль, Мих. Осип.; Закрочимскій, Стан. Адольф.; адресат.: Скрипко, Марія Мовс.; Крушинская, Вѣра Никл.; Тишина, Евг. Серг.; Протасевичъ, Мар. Конст.; Бѣликова, Варв. Ерм.; Потапова, Ольга Тимоф.; Тертацкая, Ольга Вас.; Корнѣева, Анна Ив.; Семькина, Марія Ил.; Томашко, Анна Тимоф.; Пономарева, Евген. Викт.; Шестаченко, Вѣра Христоф.; Бѣлецкая, Параск. Мих.; Мизерусъ, Алдръ Ив.; Плакунова, Зия. Гр.; Андриеевская, Люц. Якова; Удовенко, Алдръ Коа.; Мельникова, Елена Ни-

ков.; Попова, Вѣра Дм.; Ищенко, Алдр Никол.; Слободянюкъ, Коен. Марк.; Якутовичъ, Людмил. Апол.; кас.: Бѣлецкая, Анаст. Мих.; письмовод.: Крыжановскій, Яр. Карл.; писцы: Ефимова, Евг. Емел.; Гусикова, Вригиз. Христофор.

ОДЕССКІЙ ГОРОДСКОЙ РАСПОРЯДИТЕЛЬНЫЙ КОМИТЕТЪ.

(Преображенская, 44. Тафн. 5).

Председатель принимает, кромѣ субботъ, воскресныхъ и праздничныхъ дней отъ 12 до 2 час. дня.

Предс.: и. д. полиціймейст. пак. бар. фонъ-деръ-Ховенъ, Серг. Вас.; чл.: од. уѣзда воен. нач. пак. Криштопенко, Вас. Коандр.; чл. од. гор. уѣзд.: отст. пдлин. Казариновъ, Пет. Ал-Фев.; зав. дѣлопроизвод.: Оттовичъ-Волловскій, Мих. Ант.

ОДЕССКАЯ ПОЖАРНАЯ КОМАНДА.

(Кондратенко, 41. Тафн. 1-09).

Брандъ-майоръ: сост. при мин. внутр. дѣлъ и откомандир. въ распоряженіе одес. градонач., кс. Бергъ, Арт. Фед.

Пожарныя части.

Бульварная (Кондратенко, 41. Тафн. 7). Брандмейст.: Васильевъ, Мих. Мих.

Александровская (Судебный пер., 13. Тафн. 8-08). Брандмейстер.: ич. Бицилли, Спир. Осип.

Херсонская (Херсонская, 4. Тафн. 8-02). Брандм. прч. въ отст. Сазоновъ, Спирид. Петр.

Михайловская (Михайловская, 1. Тафн. 8-09). Брандмейст.: ич. Васьковскій, Степ. Леонт.

ОДЕССКОЕ ПОЖАРНОЕ ОБЩЕСТВО.

(Мавеляла, 32. Тафн. 16-03).

Нач. команды: Поповъ, Бор. Мих.; вмщн. нач.: Кузьменко, Влад. Ив.; завѣд. хозяйств.: Мель, Вас. Вас.; дѣлопроизв.: Герасимовъ, Валер. Никол.

ВРЕМЕННЫЙ КОМИТЕТЪ ПО ДѢЛАМЪ ПЕЧАТИ.

(Гоголя, 9. Тафн. 1-85).

Предс.: кс. Албрандъ, Вл. Никл.; чл. комит.: инспект. ка. Спафарисъ, Ив. Сем.; ил.

цена: ттс. Плетневъ, Ал-М Петр.; сокр.: гс. Безпалько, Дм. Ив.

ОДЕССКІЙ КОМИТЕТЪ ЦЕНЗУРЫ ИНОСТРАННОЙ.

(Гоголя, 9. Тафн. 1-85).

Предс., ст. ценз.: кс. Албрандъ, Влад. Никл.; мл. ценз.: кск. Плетневъ, Ал-М Петр.; гс. Ашиковъ, Алдръ Арт.; цензирующ. изд. въ восточн. яз.: ка. Спафарисъ, Ив. Сем.; на евр. яз.: Лившицъ, Гавр. Ос.; сокр. ком.: гс. Безпалько, Дм. Ив.; служ. по волѣн. найму: Терзмановъ, Ив. Сем.

ИНСПЕКЦИЯ ПО НАДЗОРУ ЗА ТИПОГРАФІЯМИ, ЛИТОГРАФІЯМИ И Т. П. ЗАВЕДЕНІЯМИ И КНИЖНОЮ ТОРГОВЛЕЮ.

(Коблевская, 29. Тафн. 18-45).

Канцелярія открыта отъ 11—1 ч. дня.

Старш. инсп.: дсс. Плаксинъ, Серг. Ив.; мл. инсп.: кс. Кухарскій, Ан. Сев.; сост. въ распор. инсп. Авдѣенко, Ив. Карп.

ОДЕС. ВРАЧЕБНОЕ УПРАВЛЕНІЕ.

(Греческая, 5. Тафн. 10).

Управленіе открыто ежедневно, кромѣ воскресныхъ и не-присутственныхъ дней, отъ 9 до 3 часовъ дня. Инспекторъ принимаетъ въ тѣ же дни отъ 11 до 2 час. дня.

Врач. инсп.: дсс. Левитскій, Леон. Август.; вмщн. врачоби инсп. сс. Лебедевъ, Никл. Никл.; сов. чл.: сс. Воротынский, Брон. Ив.; сверхштатн. сов. чл.: сс. Хенцинскій, Чесл. Ив.; фармац.: сс. Поповскій, Алдръ Никл.; дѣлопр.: ка. Рогали-Левинскій, Алдръ Ив.; и. д. вмщн. дѣлопр.: Мисіовскій, Фр. Феликс.; регистрат.: Кусяка, Петръ Аф.

Городовые врачи: Бульв. уч.—кс. Малько, А. Я. (Скобелева, 1); Алекс. уч.—Жмайловичъ, Фел. Никол. (Спирidonовск., 14); Херс. уч. тс. Милевскій, Коандр. Нинол. (Коблевская, 7); Петропавловск. уч.—Морохардзи, Дм. Георг. (Торговая, 53); Михайловск. уч.—Порываевъ, Евг. Петр. (Инвалиди пер. 4); Перемыск. уч.—кс. Сибсаревъ, Мих. Никл. (Софійская, 4); Дальницкаго уч.—Мелешко, Алекс. Флоріан. (4 ст. поселокъ «Самопомощь»); Портоваго уч.—

О-во ГОРЪЛКА АУЭРЪ: Устройство электрическаго освѣщенія.

ОДЕССА, Екатерининская № 14, Телеф. 9-27.

кс. Порываевъ, Евг. Петров. (Инцидиди. пер.; 4).

Повивальныя бабки: Хржановская, М. А.; Филиппаки, Олимп. Иван. Фельдшера-оспопрививатели: Статкевичъ, Стан. Станисл.; Добродѣевъ, Никл. Петр. Понтоковскій, Як. Леонт.; Даниловскій, Григор. Вас.; Бѣлый, Пав. Семен.; Шмигера, Ксав. Андр.; Цвинговскій, Мих. Петр.; Минко, Митв. Ант.

ОДЕССКАЯ ВЕТЕРИНАРНАЯ ИНСПЕКЦІЯ.

(Ул. Жуковского, 10. Тлф. 10-05).

Ветер. инспект.: сс. Маловъ, Евг. Серг.; Пункт. ветерин. врачи: кс. Румановъ, Никл. Ив., кс. Дунинъ-Марцинкевичъ, Левъ Домин.; кс. Рекашевъ, Вас. Григ.; кс. Кравцовъ, Ал-ѣй Як.; нс. Димитріу, Дж. Вас.; кс. Грасевичъ, Вячесл. Андр.

ОДЕССКАЯ МОРСКАЯ ВРАЧЕБНО-НАБЛЮДАТЕЛЬНАЯ СТАНЦІЯ.

(Де-Волановская, 4. Тлфн. 8).

Инспекторы морскихъ лечебно-наблюдательныхъ станцій и лечебн. пунктовъ съвер. побережья Червато моря, д-ръ мед. сс. Тарановъ, Мих. Михайл.

Младшіе врачи: д-ръ м. кс. Высоцкій, Владисл. Фр.; кс. Стефановичъ, Іос. Никл.; нс. Соколовъ, Викт. Алдр.; дѣлопр. зав.: ттс. Рублевъ, Гр. Лв.; смотрит.: ка. Ярычевскій, Іос. Иван.; фельдш.: кав. Воронинъ, Мих. Никл.; прикоманд. старш. мед. чиновн. управленія главн. лечебнаго инспект., бактериологъ, д-ръ мед. нс. Вайнштейнъ, Еф. Марк.

ПОЧТА И ТЕЛЕГРАФЪ.

Управленіе округа.

(Коблевская, 33. Тлфн. 37).

Управленіе открыто, кромѣ воскресныхъ и праздничныхъ дней, отъ 10 до 3 ч. д. Начальникъ принимаетъ въ тѣ же дни и часы.

Начальн. упр. почт.-телегр. округа: дес. Воронковъ, Мих. Ом.; нмщи. начальн. почт.-тел. окл. вѣз.-электр. кс. Горбуновъ, Петр. Ив.; Главн. механик.-вѣз.-электр. кс. Калашниковъ, Бор. Никл.; инспект. одес. гор. телеф. сѣт.: кс. Вейхенталь, Петр.-Іоан. Ром.;

дѣлопр. ттс. Залѣскій, Теоф. Данил.; чиновн. особ. поруч.: ттс. Дороганъ, Іуст-Матв.; чиновн. дѣл. полев.: почты и телегр.: ксв. Карповъ, Вл. Сем.; нмщи. дѣлопр.: гс. Ефимовъ, Прох. Доннел.; гс. Овсянкинъ, Вас. Никиф.; гс. Поповъ, Пав. Ив. И. д. гс. Корниенко, Ант. Евс.; бухгалтеры: нс. Протасевичъ, Ант. Варв.; нмщи. бухг.: ка. Гаудичъ, Ив. Фед.; нс. Гропяновъ, Ант. Ив.; отчетн. чиновн.: кав. Ляшенко, Петр. Ив.; кав. Волковскій, Ив. Ив.; журналисты-архив.: гс. Лысенко, Ак. Троф.; старшій механ.: ка. Родионовъ, Пав. Иродіон.; младш. механ.: гс. Лопатинъ, Ал-ѣй Теоф.;

ОДЕССКАЯ ПОЧТОВАЯ КОНТОРА.

(Садовая, 10. Тлфн. 59).

Контора открыта въ присутственные дни отъ 9 до 3 час. дня; по воскреснымъ и праздничнымъ днямъ отъ 9 до 11 час. утра. Начальникъ принимаетъ въ тѣ же дни и часы.

Начальникъ одесск. почт. конторы: кс. Колчевъ, Влад. Никиф.; нмщи. начальн. конторы кс. Плотровскій, Пав. Ант.

Чиновники 1-го разр.: нс. Гасенко, Род. Фед.; нс. Турчановичъ, Фед. Фед.; гс. Поновскій, Алдр. Никод.; нс. Веселовскій, Пав. Георг. на. Бельговскій, Степ. Конст.; ка. Шереметчукъ, Ал-ѣй Никл.; ттс. Копыловъ, Ал-ѣй Ал-ѣй.; Кс. Кучеровскій, Вас. Андр.; нс. Городецкій, Вас. Саавнт.; кс. Тысячный, Теоф. В.; и нж. Кравченко, Сем. Домид.; чиновн. 2-го разр.: нс. Шрамковъ, Ив. Ив.; нс. Дубовецкій, Алдр. Фед.; гс. Ремизъ, Ив. Евстр.; кс. Поповскій, Конст. Троф.; гс. Новышъ, Алдр. Кав. ка. Кошутскій, Вас. Вас.; гс. Мышегробовъ, Никл. Ив.; нж. Завадовскій, Георг. Никл.; нс. Стрѣльчикъ, Никиф. Ант.; ка. Маркевичъ, Пав. Филип.; ттс. Боровскій, Троф. Филип.; чиновники 3-го разр.: ка. Петринскій, Никл. Пав.; ка. Гузенко, Коандр. Леонт.; гс. Юрченко, Іос. Тим.; кс. Якимчукъ-Вольскій, Іонил. Никл.; ттс. Доброхотовъ, Никл. Ив.; гс. Пчельниковъ, Вас. Авдр.; гс. Кассидо, Павел. Дмитр.; ка. Юрасевъ, Евг. Ал-ѣев.; нж. Бондаренко, Ив. Григ.; гс. Кайбулъ, Мих. Панкр.; ттс.

Максимовичъ, Митр. Вас.; гс. Тухгендлеръ, Пав. Іос.; ка. Бялецкій, Сем. Іос.; гс. Стрембовскій, Мих. Боинф.; ттс. Силинъ, Гавр. Вас.; ка. Стефановичъ, Пав. Ив.; кав. Бойко, Вас. Петр.; гс. Вдовцовъ, Фед. Иван.; гс. Рябцовъ, Флор. Пав.; ка. Веселкинъ, Ив. Петр.

Цензура иностр. газетъ и журнал.: старш. цензоръ сс. Гольмблатъ, Фр. Борис.; ценз. сс. Шмитъ, Пав. Фед.; нс. Кургановъ, Влад. Ф. Чиновн. знающ. иностр. языки: гс. Секретаріу, Сак. Георг.; гс. Ивановъ, Григ. Серг.

Почтовые и почтово-телеграфныя отдѣленія.

Пріемъ и выдача всякаго рода корреспонденціи производится отъ 8 час. утра до 2 час. дня и отъ 4—6 час. веч. кромѣ воскресныхъ и праздничныхъ дней, въ которые пріемъ производится отъ 8 до 10 час. утра.

1-е почтов. отдѣленіе (Екатерининская, 37. Тлфн. 15-30). Почт.-телеграф. чиновн. 2-го разр.: Михайловъ, Пет. Ив.; почт.-телеграфн. чиновн. 1-го разр.: Тараненко, Мих. Онуфр.; Галактионовъ, Ник. Ив.; чинов. V разр.: Гвоздинская, Екат. Ант.; Зеленская, Лоб. Ив.; Скиндеръ, Лидвиг Викент.; почт.-телеграфн. чиновн. VI разр.: Гумениюкъ, Ник. Яковл.; Козяръ, Никиф. Ив.; Осетинъ, Пав. Пав.; Ивановъ, (Серб), Георг. Эмман.

2-ое почтово-телеграфное отдѣленіе (Коломтаевская, 19. Тлфн. 17-46). Завѣд.: нж. Александровъ, Павел. Павл.; почтово-телеграф. чин. V-го разряда: Оситякъ, Павел. Евдок.; Шварцъ, Екат. Ив.; Кускинецъ, Пав. Петр.; почтово-телеграфн. чиновн. VI разряда: Юдкевичъ, Вронисл. Никл.

Пріемъ телеграммъ и продажа марокъ отъ 8 утра до 9 ч. веч.

3-е почтово-телеграфное отдѣленіе (Московская, 34. Тлфн. 21-50).

Завѣд. отдѣлен.: ка. Булгакъ, Ив. Вал. Чиновн. IV разр.: Голубовъ, Григ. Марк.; чиновн. V разр.: Александровъ, Бор. Мих.; Мойсеенко, Макс. Петр.; чиновн. VI разр.: Фещенко, Алдр. Никит.

4-е почтовое отдѣл. (Маршальская, 64. Тлфн. 23-80). Завѣд. отдѣл.: Кожуховскій, Арс. Троф.; почт.-телегр. чиновн.: ксв. Лимоновъ, Пав. Ив.; нж. Чижевскій, Пав.

Архист.; Аксюкова, Взра Никл.
V-е почтовое отдѣл. (Степная, 15. Тѣлф. 24-41). Почт.-телегр. чинов. IV-го разр. гс. Марченко, Моис. Мих.; почт.-тел. чин. V разр. Лысенковъ, Анд. Лук.; почт.-тел. чин. VI разр. Колобовъ, Прокоф. Севаст.;

VI-е почтово-телеграфн. отдѣленіе. (Слободка-Романовка, Церковная, 23). За вѣд. тс. Шварцъ, Алкс. Борис.; Почт.-телегр. чин.: кс. Гобжило, Конст. Георг.; кар. Назимовъ, Вас. Павл.

VII-е почтово-телеграфное отдѣленіе. (Старо-Рыбачья, 6. Тѣлф. 28-95). Почт.-телегр. чинов. III разр. Веселовскій, Овнс. Алдр.; чинов. VII отдѣл.: IV разр. Ермакова, Ек. Марк.; V разр.: Кисель, Люд. Мих.; Погребная, Ивн. Никл.; Кушневичъ, Ант-на Ант.; Сыровой, Анд. Серг.; VI разр.: Пищунокъ, Бор. Як.; Кармановъ, Конст. Вас.; Мацыпанъ, Анд. Ант.

ОДЕССКАЯ ТЕЛЕГРАФНАЯ КОНТОРА.

(Садовая, 10. Тѣлф. 10-59).

Канцелярія открыта ежедневно отъ 8 до 4 ч. дня; въ воскресн. и праздничные дни отъ 10 до 12 ч. дня. Начальникъ принимаетъ въ тѣ-же дни часы.

Начальн. телеграфной конторы: влк.-электрикъ сс. Якубовскій, Станисл. Алдр.; помощникъ нач. к-ры: кс. Далл'Аква, Ромуал. Алнз.

Чиновники I-го разр.: кс. Ошенбергъ, Кара. Кара.; кс. Ауманъ, Кара. Фед.; кс. Янсонъ, Як. Аким.; кс. Кривченко, Дюм. Ив.; кс. Лаинге, Леон. Никл.; Лафоржъ, Никл. Пвнд.; чинов. II-го разр.: кс. Домбровскій, Евг. Кессар.; кс. Рудовицъ, Пет. Христ.; кс. Вейрихъ, Эдг. Алдр.; кс. Хршановскій, Иванъ Альб.; кс. Добровольскій, Владисл. Север.; ка. Банкулъ, В. Мих.; кс. Шедкаръ, Григ. Мард.; ка. Круковский, Лев. Ад.; ка. Золотаревъ, Вас. Як.; ка. Катлапъ, Густ. Иван.; ка. Лепинъ, Петр. Вас.; вч. Гиль, Фридр. Эраст.; тс. Жуликовъ, Ив. Никл.; кск. Толмачевъ, Пав. Никл.; женщ.-чин. Говорова, Эмил. Алдр.; чинов. III-го разр.: ка. Красусскій, Вит. Тит.; ка. Вержбновскій, Мих. Егоров.; ка. Куслану, Евг. Мих.; ка. Вартъ, Адол. Эрнест.; ка. Лаймингъ, Алдр. Мих.; ка. Подольскій, Феоф.

Фад.; ка. Князевъ, Никл. Фирс.; ка. Кржимовскій, Волесл. Венед.; ка. Зустеръ, Христ. Ив.; тс. Штанько, Ив. Вас.; ка. Мондржицкій, Никл. Игн.; тс. Грибовъ, Григ. Ксеноф.; ка. Пеньковский, Игн. Игн.; тс. Людковскій, Пет. Ал-фев.; кск. Бондаренко, Пав. Игнат.; кск. Бондаренко, Вас. Филип.; гс. Демешканъ, Никл. Алдр.; кск. Щегловъ, Мих. Ил.; гс. Касифо, Петр. Сем.; Авдѣенко, Ив. Григ.; гс. Варгулевичъ, Серап. Григ.; гс. Дабѣжа, Петр. Март.; вч. Нахштернъ, Фридр. Вильг. Э.; вч. Тарчинскій, Мих. Алдр.; вч. Павловъ, Пет. Пантел.; вч. Барильотти, Евг. Никл.; женщ.-чин. III-го разр. Далл'Аква, Ол. Юс.; Банкулъ, Анаст. Фад.; Гаудичъ, Роз. Васильев.; Ошенбергъ, Эмил. Ив.; Полонская, Мар. Павл.; Ковалева, Мар. Фед.; Гаврилова, Мар. Пет.; Манске, Брон. Тит.; Янсонъ, Эмил. Карл.; Митманъ, Ольга В.; Мождженская, Алдра Кес.; Бухгеймъ, Клара От.; Рыцкъ, Мар. Юс.; старшіе механики: кс. Дидрихсонъ, Вас. Фед.; кс. Митманъ, Кара. Карл.; кс. Мочарукъ, Сем. Алдр.; младш. механики высшего оклада: ка. Горскій, Конст. Фед.; гс. Ефимовъ, Никл. Ефимов.; клр. Аухтеръ, Эрн.-Франц.-Карл. Горд.; клр. Бигдай, Кондр. Михайл.; клр. Бутенко, Ив. Назар.; вч. Лидовъ, Ал-фй Степ.; младшіе механики низшаго оклада: клр. Горштейнъ, Кара-Люда. Кара.; вч. Опольскій, Кара. Эдм.; вч. Каретниковъ, Абр. Мих.; вч. Аухтеръ, Герм. Гордион.; вч. Стояновъ, Лука Сав.; исп. долж. клр. Горголюкъ, Ив. Юс.

ЖАНДАРМСКОЕ УПРАВЛЕНІЕ.

(Карантинная, 5. Тѣлф. 52).

Управленіе открыто для лицъ имѣющихъ надобности, во вторникахъ и четвергахъ, отъ 1 до 3 час. дня. Начальникъ принимаетъ въ тѣ-же дни и часы.

Начальникъ управленія: влк. Заварзинъ, Пав. Павл.; вѣдѣют. упрл. шт.-р. Ждановъ, Вл. Никл.; пмши. нач. упрл.: влк. Розмарица, Алдр. Влад.; влдик. Севериновскій, Серг. Фом.; влдик. Штадаренко, Георг. Иван.; влдик. Варабашевъ, Автоп. Ив.; ротм. Ахвелеліани, Григ. Иванов.

Прикомандиров. къ управл.: влдик. Анлечевъ, Никл. Никл.; влдик. Карауловъ, Алдр. Вас.; влдик. Филевскій, Серг. Александр.; влдик. Яковлевъ, Мих. Григ.; ротм. Кречунеско, Конст. Дм.

ОДЕССКАЯ ГОРОДСКАЯ КОННАЯ ЖАНДАРМСКАЯ КОМАНДА.

(Новосельскаго, уг. Богословскаго пер. Тѣлф. 8-33).

Начальникъ: ротм. Гавриловъ, Ив. Ив.

ОДЕССК. ЖАНДАРМСКОЕ УПРАВЛЕН. ЖЕЛ. ДОРОГЪ.

(Базарная, 34. Тѣлф. 8-39).

Начальн. упр.: влк. Велдницкій, Никл. Мих.; вѣдѣют. упр.: ротм. Мандражи, Влад. Георг.; нач. отдѣлен.: влдик. Соколыскій, Влад. Алдр.; пмши. нач. отд.: ротм. Дацевичъ, Всев. Влад.

ОДЕССКАЯ ГОРОДСКАЯ ДУМА.

Предс.: гор. голова кск. Пеликанъ, Бор. Алдр.

Гласные:

Агеевъ, Алкс. Никол.
 Агеевъ, Никл. Никл.
 Албрандъ, Влад. Никл.
 Анатра, Артуръ Антонов.
 Аркудинскій, Пав. Серг.
 Афанасьевъ, Вас. Григ.
 Балюзъ, Барисъ Яковл.
 Бертенсонъ, Вас. Ал-фев.
 Богдановъ, Анд. Иванов.
 Борисенко, Маркъ Андреев.
 Британовъ, Герас. Марков.
 Бродскій, Яковъ Абрамов.
 Бѣлоградовъ, Кир. Назар.
 Бѣлогрицъ-Котлярдскій, Семонъ Григ.
 Бѣльскій, Влад. Николаев.
 Величко, Ив. Емельян.
 Вилинскій, Григ. Григ.
 Витте, Оскаръ Кондратов.
 Войниковъ, Петръ Иванов.
 Габаевъ, Павелъ Андреев.
 Гуськовъ, Ковонъ Иван.
 Доброклонскій, Алдр. Павл.
 Доманскій, Никл. Иван.
 Донцовъ, Анд. Тимоф.
 Дубашевскій, Петръ Ал-фев.
 Дубининъ, Варфол. Антонов.
 Дунинъ, Алдръ Станислав.
 Дынниъ, Як. Абрамов.
 Елисеѣвъ, Васил. Иван.
 Ждановъ, Леонидъ Арс.
 Завидный, Дмитр. Автоп.
 Захарько, Анд. Георг.
 Казариновъ, Петръ Ал-фев.
 Калиберда, Сем. Венодикт.
 Калиновскій, Ювель Борисов.

О-во ГОРѢЛКА АУЭРЪ: Печи и кухни „Синее пламя“.

ОДЕССА, Екатерининская № 14, Телеф. 9-27.

Качановскій, Адр. Васильев.
Колосовъ, Сем. Прокоф.
Кузнецовъ, Плат. Аполлон.
Кусисъ, Адръ Фокионов.
Лашковъ, Иванъ Федоров.
Литовченко, Степ. Федоров.
Личковаха, Влад. Васильев.
Магнеръ, Борисъ Акимов.
Марцинъ, Федоръ Иван.
Масляниковъ, Влад. Иван.
Мечниковъ, Левъ Никл.
Микѣшинъ, Конст. Аздров.
Моисеевъ, Никл. Иванов.
Москалевъ, Серг. Сергѣев.
Мухинъ, Иванъ Никитичъ.
Нещадинъ, Осиф. Осипов.
Никитинъ, Никл. Захар.
Павловъ, Серг. Павлов.
Палеологъ, Кир. Никл.
Пеликанъ, Бор. Алвичъ.
Полетаевъ, Евг. Никл.
Примарченко, Тимоф. Корнѣев.
Прокудинъ, Петръ Афанас.
Рестель, Эмиль Васил.
Родзевичъ, Никл. Никл.
Рудченко, Акимъ Федоров.
Русаневичъ, Иванъ Иван.
Савченко, Иона Леонтьев.
Смирскій, Иванъ Леонидов.
Степикова, Иванъ Михайл.
Стефановъ, Анатол. Павл.
Сухомлиновъ, Никл. Федор.
Сѣнькевичъ-Корчакъ, Иванъ Петров.

Гарновскій, Анат. Ависент.
Тодоровъ, Аркад. Дмитр.
Турцевичъ, Юсифъ Григор.
Ушаковъ, Андр. Антонов.
Фингергутъ, Адръ Герман.
Цулукидзе, князь. Дав. Дмитр.
Челебидаки, Ант. Аздров.
Шапошниковъ, Конст. Аздр.
Шульгинъ, Иванъ Дмитр.
Щеголевъ, Никл. Аздров.

Депутатъ со стороны духовнаго вѣдомства священникъ Петро-Павловской церкви о. Клавдій Сендульскій.

Не состоящіе гласн. чл. од. гор. упр.: Казариновъ, Петръ Алѣев.; Прокудинъ, Пет. Аф.

Предсѣдатель одесск. узвдн. земск. управы кск. Нестеренко, Влад. Ив.

ГОРОДСКАЯ УПРАВА.

(Гор. домъ на Никол. бульв. тѣлф.: гор. головы—75, тов. гор. головы—28-62).

Гор. голова: кск. Пеликанъ, Бор. Аздр.; тов. гор. головы: кск. Масляниковъ, Влад. Ив.

Члены управы: идлакъ въ отст. Казариновъ, Пет. Алѣев.; ктр. Челебидаки, Ант. Аздр.; кс. Сѣнькевичъ-Корчакъ, Ив. Петръ; ттс. Прокудинъ, Пет. Афан.; ген.-м.

въ отст. Полетаевъ, Евген. Аздр.; сс. Фабрицкій, Сем. Осип.; Агѣевъ, Аздр. Никл.; Никитинъ, Никл. Зах.

Распорядительное'отдѣленіе.

(Тѣлф. 3-84).

Секретарь управы: Анагности, старш. помощи. секр.: Гулакъ, Ив. Евг. младш. вмщн. секр.: Мицевичъ, Мих. Владисл.; де-жури. чиновн. при гор. голова: Стефановичъ, Фед. Сем.; регистрат. Вержбицкій, Ант. Валер.; писемъ при регистрат.: Мальте, Мар. Ив.; Очаповская, Викт. Аздр.; экспедиторы: Удовенко, Петр. Ант.; архив.: Епанечниковъ, Мих. Ефим.; помощн. архив.: Палферовъ, Фад. Аздр.; писецъ при архивѣ: Притченко, Ил. Симоу; экзекуроръ и смотритель зданія гор. думы: Рефертъ, Наумъ Исаак.

Пенсіонный столъ.

Завѣд. столомъ: Багенскій, Альфр. Франц.; писецъ: Никифорова, Евг. Георг.

Городская канцелярія.

(Тѣлф. 4-00).

Гор. секрет.: Потуловъ, Никл. Никл.; вмщн. секретари: редакторъ «Изд. Гор. Думы» Анагности, Дм. Георг.; регистр.: Косѣвичъ, Ел. В.; коррект. «Изд. Гор. Думы»: Скоковъ, Никл. Арсен.; вмщн. Корнѣйчукъ, Пет. Арт.

Контроль.

(Екатерининская, 2. Тѣлф. 9-89).

Главн. контр.: Нагорскій, Пав. Вик.; вмщн. гл. контрол.: Фонъ-Броншъ, Генр. Герм.; Козеровскій, Пав. Фр.; кв. Краноткинъ, Пет. Вас.; счетов. I разр.: Аргиропуло, Мих. Дмитр.; счетов. II разр.: Яворскій, Тон. Львов.; писцы: Заторскій, Ив. Вас.; Полетаева, Клавд. Влад.; Мавроганъ, Ол. Аздр.; Бродницкая, Ольга Вас.; Кадковъ, Иос. Никандр.

Отдѣленіе по народному образованию.

(Тѣлф. 33-56).

Дѣлопроизвод.: Русаневичъ, Вас. Иван.; вмщн. дѣлопроизв.: Тишковскій, Пет. Ив.; писцы: Мельницкій, Аздр. Семен.; Кожакина, Евг. Степ.; писецъ и завѣд. ареной дѣтск. игръ на Михайловской площ.: Сергѣевъ, Митр. Ник.; писецъ и завѣдующ. садомъ виллу Николаевскаго бульвара: Ланде-Безверховъ, Никл. Никл.

Благотворит. отдѣленіе.

(Тѣлф. 4-21).

Дѣлопроизв.: Муромцевъ, Мих. Роман.; вмщн. дѣлопр.: Кастелли, Никл. Северин.; писецъ: Алексѣева, Антон. Аздр.

Отдѣленіе по воинской повинности.

Дѣлопроизвод.: Дыпчо, Афан. Степ.; писцы: Берковичъ, Евгения Влад.; Павловъ, Илья Ефим.; Рагозинъ, Никиф. Вас.; Гашинская, Яна Арст.; Павлюковскій, Мих. Филип.

Военное отдѣленіе.

(Тѣлф. 3-72).

Пріемъ въ присутственные дни отъ 10-3 час. попол.

Завѣд.: чл. упр. Казариновъ, П. А.

Дѣлопроизв. и завѣд. расчетн. кассе: Прохно, Мих. Смс.; вмщн. дѣлопр.: Андрушевичъ, Аздръ. Мих.; Баконъ, Анан. Степ.; писцы: Гаріевичъ, Олимп. Дуин.; Кочаки, Конст. Иван.; Резголь, Нат. Иос.; сост. для поруч. при отдѣл. Тюниковъ, Никиф. Тимон.

Больничное отдѣленіе.

(Тѣлф. 4-21).

Дѣлопроизвод.: Фонъ-Штейнъ, Дм. Львов.; вмщн. дѣлопроизв.: Кориневскій, Вас. Мих.; счетчикъ: Меммертъ, Соф. Карл.; писцы: Митровичъ, Мар. Петров.; Корысталева, Аздра Дмитр.

Финансовое отдѣленіе.

(Табл. 4-18).

1) Касса.

Казнач: Моргуновъ, Пр. Дм.; ищщ. казн.: Медвѣдевъ, Мих. Петр.; Гончаровъ, Алдръ Вас.; Баландинъ, Ивант. Иван.; Строгановъ, Венед. Діомид.

2) Бухгалтерія.

Бухгалт. и дѣлопроизв. финанс. отд.: Албулъ, Вал. Вас.; ищщ. бухгалт.: Самохоцкій, Ал-ѣй Карп.; Миклашевскій, Вит. Влад.; Зуйковъ, Вас. Ал-ѣй; счетоводы I разр.: Колодинъ, Серг. Алдр.; Глинковъ, Григ. Пав.; счетоводы II-го разр.: Блохъ, Алдръ Фил.; ищщ. бухгалт. по дѣлопроизв. бухгалтеріи: Кулинскій, Влад. Пав.; писцы: Дмитриевъ, Ив. Пав.; Анагности, Ив. Георг.; счетоводы: Пясковская, Мар. Ал-ѣй; Предаевичъ, Георг. Конст.; Павловскій, Алдръ Андр.

3) Овлата облигацій и купоновъ.

Завѣд. облигац. отдѣломъ: Дынга, Влад. Иван.; счетоводъ 2-го разр.: Щербина, Нат. Ив.

4) Столъ оцѣночнаго сбора.

Завѣд. столомъ: Дзѣнциоловскій, Мавр. Пав.; ищщ. завѣд. столъ: Крыжановскій, Пет. Алдр.; счетчики: Бржезинская, Мих. Людвиг.; Лясковскій, Эрастъ Свд.; Поддубашъ, Елат. Констан.; писцы: Зинковичъ, Над. Вас.; Лисковская, Анна Іосифов.; Швамбергъ, Ант. Конст.; Федоровъ, Влад. Федор.; Прохно, Ел. Алдр.

5) Столъ по оцѣнкѣ домовъ.

Дѣлопр.: Венгржиновскій, Клим. Арх.; писцы: Черниковъ, Дм. Никл.; гор. офш.: Каховъ, Алдръ Никл.; Никитинъ, Пет. Сем.; Синица, Дм. Лавр.

6) Столъ земскаго сбора.

Дѣлопроизв.: Маркинъ, Дм. Ант.; ищщ. дѣлопр.: Вейштейнъ, Мих. Пет.; счетчики: Савицкій, Пав. Алдр.; Семеновъ, Феодос. Никл.; Чулкова, Анаст. Варс.; писцы: Миссири, Георг. Георг.; вром. пис.: Сепчева, Анна Иван.

7) Отдѣлъ разныхъ сборовъ.

Помощь дѣлопр.: Легковъ, Лука Степ.; контор.-счет.: Кокушкинъ, Леон. Андреев.; писцы: Горичъ, Конст. Іос.; Гречухина, Мар. Никл.; Сафронова, Людмила Платов.; Марченко, Анна Ал-ѣй.; Ковзанъ, Анд. Вас.; Меммертъ (Майеръ), Марія Георг.; Стефановичъ, Олимп. Ив.; Александровичъ, Варя Никл.; ревиз.: Рутковскій, Ант. Влад.; Палферовъ, Гавр. Алдр.; Потуловъ, Влад. Никл.; Алексомати, Бор. Никл.; Сенковскій, Серг. Львов. Пасто, Мар. Ив.; Мельниковъ, Григ. Фом.; Злотниковъ, Констан. Констан.; приемщ.: Кульчицкая, Мар. Сиг.; Воеводская, Мар. Ант.; Варкулова, Елиз. Никл.; Артынова, Евг. Адам.; Вовшикъ, Дм. Алдр.; Хомицкій, Евг. Ив.; Сѣдовъ, Ян. Алдр.; Колодина, Мар. Спир.; Кизовская, Ольга Кир.; Цыварева, Евг. Васил.; контр. извозн. пром.: Янакаси, Ив. Иван.; ищщ. его: Гумаликъ, Пет. Ив.; Бриль, Влад. Макс.; счетов.: Лукьяновъ, Левъ Григ.

Строительное отдѣленіе.

(Табл. 70).

1) Канцеларія.

Дѣлопроизв.: Живчикъ, Теоф. Ефим.; ищщ. дѣлопроизв.: Драголи, Ив. Ивн.; Сыроватинъ, Іос. Тим.; Борисовъ, Ал-ѣй Як.; счетовод.: Топаловъ, Карпъ Хр.; регистрат.: Александровскій, Георг. Леонид.; писцы: Ревенко, Алдра Влад.; Логина, Ефрос. Стоп.; Андреевъ, Теоф. Никл.; Федорченко, Клавд. Спир.; Семенова, Зоя Алдр.; Эйсмонъ, Евг. Влад.; чертежи: Яковлева, Вит. Фед.; касир.: Дерюгинъ, Бор. Прох.

2) Инженерный и архитектурный отдѣлы.

Гор. ижж.: Безчастновъ, Мих. Фед.; ищщ. гор. ижж.: Абтъ, Карлъ К.; гор. электротехн.: Паевскій, Каа. Р.; гор. архитект.: Нестурхъ, Фед. Павл.; Меснеръ, Эд. Як.; Кюнеръ, Фридр. Эд.; Осинскій, Никл. Вас.; чертежи: Алферовъ, Серг. Григ.; старш. надзир. ижж. раб.: Орловскій, Влад. Бодесл.; старш. надсм. ижж. раб.: Никулнъ, Серг. Дмитр.

3) Трамвайно-элект. и чesкій отдѣлы.

Ижж.: Гусевъ, Алдр. Вас.; ижж. Воловиковскій, Вит. Ант.; и д. дѣлопроизв.: Яковенко, Анд. Конст.; чертежи: Кучеровъ, Сераф. Кон.; писцы: Филипповъ, Никл. Елзла.; Фонтъ-Штейнъ, Натал. Дм.; Добкевичъ, Арх. Леонид.

4) Ревизоры по эксплоатации электрическаго трамвая.

Грицай, Игнат. Петр.; Шостакиъ, Ал-ѣй Ал-ѣй.; Шуманскій, Евг. Алдр.

Торговое отдѣленіе.

(Табл. 3-75).

1) Канцеларія.

Дѣлопр.: Петровичъ, Пав. Вас.; ищщ. дѣлопроизв.: Кулачекъ, Вас. Вас.; Якимовъ, Каз. Петр.; счетоводъ: Ивановъ, С. П.; регистрат.: Григоровъ, Анд. Мих.; кас.: Шелоболитъ, Феод. Никл.; писцы: Войтковская, Мар. Ив.; Донцовъ, Опис. Федор.; пис. по угольн. столу: Жибуртъ-Жибутовичъ, Конст. Кастан.; завѣд. гор. угольн. скл.: Тарасевичъ, Ив. Осип.

2) Торговые смотрители.

Оеохари, Кс. Ив.; Кудряцевъ, Никл. Ив.; Зиомиръ, Вас. Іос.; Позняковъ, Серг. Иван.; Ганскій, Пав. Серг.; Гергардъ, Як. Пет.; Калягинъ, Фед. Фед.; Степановъ, Афав. Степ.

О-во ГОРЪЛКА АУЭРЪ: Газовое освѣщеніе и отопленіе.

ОДЕССА, Екатерининская № 14. Телеф. 9-27.

Земельное отдѣленіе.

1) Канцелярія.

Дѣлопроизв.: Кулевъ, Макс. Захар; имщи. дѣлопроизв.: Гординскій, Алдръ Вас.; писцы: Щукина, Вален. Петр.; Луцканъ, Зин. Арсен.; счетоводы: Фомиліантъ, Ел. Льв.; смотр. гор. земли: Таубергеръ, Гота. Мих.

2) Землеустроительный отдѣлъ.

Город. земл.: Юргевичъ, Альф. Влад.; имщи. гор. земл.: Робитовъ, Дав. Лев.; Вернеръ, Эрн. Ферд.; чертежники: Дикгоффъ, Алдр. Алдр.; Смирновъ, Прок. Еф.

Ветеринарное бюро.

(Тѣл. 60-60).

Завѣд. бюро: Бахтаровъ, Никита Григ.; имщи. завѣд. бюро: Людковскій, Леон. Кузм.; писецы: Будный, Алдръ Антон.

Ветеринарные участк. врачи.

Александр. уч.—Лехно-Васютинскій, Ос. Дом. (Становопортофранковск., 88); Бульварн. и Порт. уч.—Бахтаровъ, Никита Григ.; (Херсонская, 28); Херсонскаго уч. Меллеровичъ, Лев. Излар.; (Торгов., 51); Петропавл. уч.—Агаревъ, Алдръ Ин. (Розумовская, 26); Михайлов. уч.—Цивчинскій, Никл. Митр. (Малороссійская, 14); Туркинь, Алдръ Степ. (Князевск. 7); Пересыпскаго уч.—Корнѣенко, Арсен. Георг. (Торговая, 17).

Статистическое бюро.

Зав. бюро: Бориневичъ, Ант. Самойл.; счетч.: Запольскій, Ин. Никл.; Осиповичъ, Алдръ Мечисл.

Еврейскій столъ.

(Тѣл. 45-26).

Дѣлопроизв. Барановскій, Никл. Евг.; и. д. имщи. дѣлопр.: Шпитальниковъ, Лаз. Натан.; Бялокуръ, Алдръ Северин.; писцы: Селина, Анна Роман.; Векслеръ, Дар. Львов.; Волошинова, Мар. Ал.

Курортная комиссія.

Пис.: Самарина, Наз. Дмитр.

Попудный сборъ.

Завѣд. стол.: Настенко, Евген. Виктор.

Одесскій городской ломбардъ.

(Греческая б. Тѣл. 59-91).

Открытъ отъ 9 ч. утра до 3 ч. дня.

Распоряд. ломб.: Посоховъ, Алдр. Ин.; бухг. Горичъ, Влад. Марк.; имщи. бухг.: Гаунтъ, Ин. Алдр.; Прокопчукъ, Пот. Ильичъ; старш. счетов.: Сташевичъ, Софія Дж.; мл. счетов.: Троянова, Ел. Павл.; канц. служ.: Зеленина, Лар. Ин.; Критская, Вина Адольф.; Пята, Людв. Влад.; вр. служ.: Мартынюкъ, Алдр. Сем.

Кассиръ: Фроловъ, Федотъ Фед.; имщи. касс.: Пальминъ, Ал-Мл Никл.; оц. драг. вѣш.: Еронинъ, Бор. Григ.; клад. драг. вѣш.: Гусельниковъ, Вас. Дж.; оц. общ. вѣш.: Оглоблинъ, Григ. Овие.; клад. общ. вѣш.: Оглоблинъ, Констант. Григ.; имщи. клад. общ. вѣш.: Паламарчукъ, Вас. Павл.

ГОРОДСКОЕ САНИТАРНОЕ БЮРО и ИСПОЛНИТЕЛЬНАЯ САНИТАРНАЯ КОМИССИЯ.

(Тѣл. 3-78).

Гор. Исп. Санит. Коммисія.

Предсѣдатель: чл. управы Полетаевъ, Евг. Алдр. Члены: Британовъ, Гер. Марк.; Бѣльскій, Влад. Никл.; Войниковъ, Пет. Ин.; Колченко-Николаевъ, Ин. Петр.; Георги, Ин. Лукл. Никитинъ, Никл. Зах.; Сахаровъ, Серг. Ал-Вен. Члены санитарн. комисіи: Агеевъ, Алдръ Никл.; Водовъ, Аквм. Матв.; Семеновко, Як. Ефим.

САНИТАРНЫЯ ПОПЕЧИТЕЛЬСТВА.

Александровское попечительство.

(Пантелеймоновская, 15).

Предс.: Донцовъ, Алдр. Тимоф.

Члены: Федоровъ, Фед. Кост.; Апостоли, Вас. Вас.; Мольгуновъ, Алдр. Арх.; Донцовъ, Алдръ Тимоф.; Ильинъ, Мих. Степ.; Павловскій, Алдръ Алдр.; Тодоронъ, Гл. Па.; Владимировъ, Вас. Михайл.; Захарько, Алдр. Георг.; Параконный, Серг. Копон.; Кондрашовъ, Фил. Ник.; Ивановъ, Емел. Ин.; Даниканъ, Алдр. Львов.; Федориди, Вас. Вас.; Калиновскій, Моис. Лог. Врачи: Гольденбергъ, Эри. Ос.; Венцель, Вен. Вен.; Инкендикеръ, Мих. Сем.

Б.-Фонтанское попечительство.

(10 станц. электр. трамв. с. д.)

Предс.: Урбанекъ, Эд. Дем.

Бульварное попечительство.

(Николаевскій бул., зд. город. управы).

Предс.: Богуславскій: Вик. Валент.; секрет.: Селинъ, Арсен. Алдр.; казн.: Георгиади, Идон. Павл.; вр. Мурза, Алдр. Ин.

Члены: Бѣлоконскій, Никл. Петр.; Муромцевъ, Мих. Ром.; Каховъ, Алдр. Никл.; Козловскій, Алдр. Ин.; д-ръ Тюринъ, Алдр. Никит.; Мальчевскій, Влад. Влад.; Шо-стакъ, Ал-Мл Ал-Вен.; Гулакъ, Ин. Евг.

Глиняковское попечительство.

Предс.: (Валанси).

Дальницкое попечительство.

(Нѣжинская, 61. Тѣл. 44-74).

Предс.: Урбанекъ, Эдуар. Демент.; секрет.: д-ръ Липа, Ин. Льв.

Кривобалков. попечительство.

(Соло Кривая балка).

Предс.: Калига, Мих. Аллона.; гол. предс.: Ильинъ, Мина Осип.; казн.: Бѣлявскій, Ин. Семен.; секрет.: Чернѣга, Емел. Домид.; попеч.: д-ръ Анциферовъ, К. Никитинъ; члены: Зозуля, Гр. Тимоф.; Бѣлявскій, Григ. Сем.; Бѣлявскій, Вас. Сем.; Терзи-манъ, Вас. Кирил.; Терзи-манъ, Степ. Кирил.; Терзи-манъ, Григ. Ин.; Франго-пулло, Кост. Ахил.; Франго-

пулло, Влад. Ахил.; Овсянный, Вит. Аким.; Доменуокъ, Клим. Тимоф.; Школенко, Феод. Ендок.; Трёмбачъ, Харит. Гавр.; Волоховъ, Петр. Гавр.; Станковичъ, Вас. Пав.; Кошелевскій, Сем. Пав.; Балингъ, Ал-ий Влад.; Ершовъ, Дим. Конон.; Шведовъ, Петра.; Франгопуло, Левъ Ахил.

Кульницкое попечительство.

(Романовск., 64. Тлфи. 150-06).

Предс.: Бѣльскій, Влад. Никола.

Михайловское попечительство.

(Стоповая, 66).

Засѣданія еженедѣльно по четвергамъ, въ 7 час. вечера, кромѣ дней праздничныхъ.

Предс.: Войниковъ, Пет. Пав.; тов. предс.: Сапченко, Фед. Пав.; секрет.: Матео, Григ. Дим.; вр.: Гогоберидзе, Бор. Конон.; члены: Аделини, Влад. Львов.; Бабецкій, Викт. Павл.; Голосовъ, Евг. Павл.; Ганзельманъ, Андр. Пав.; Голованковъ, Пав. Сем.; Ергеновъ, Пав. Юг.; Еримичой, Дим. Павл.; Заносевъ, Пав. Пав.; Ивановъ, Конон. Григ.; Копанъ, Никл. Пав.; Матео, Вас. Мих.; Матео, Пав. Дим.; Нейбергъ, Вал. Пав.; Нико, Андр. Дим.; Поддѣсный, Мих. Пав.; Поляковъ, Давид. Пав.; Ротмистровъ, Влад. Григ.; Сухановъ, Григ. Ал.; Сухоруковъ, Оп. Пав.; Соловьевъ, Пав. Никл.; Трофименко, Пав. Троф.; Щербакъ, Бир. Дюн.

Пересышское попечительство.

(Щолакова, 17. Тлфи. 29-72).

Предс.: Кононовъ, Оома Дмитр.; секрет.: Назаровъ, Ст. Ефим.; савит. вр.: Орловъ, Андр. Никл.; участк. попечит.: Коронатницкій, Мих. Мих.; Шабаевъ, Конон. Гавр.; Семеновко, Яв. Еф.; Дробняковичъ, Сав. Ант.; Быченскій, Бор. Андр.; Поддубный, Вас. Пав.; Бицюкъ, Евг. Григ.; Лютовъ, Вас. Андр.; Стефановичъ, Фед. Сем.; Бычекъ, Конон. Григ.; Уточкинъ, Викт. Онуфр.; Гончаровъ, Пантел. Пав.; Пелипонскій, Андр. Мих.; Афанасьевъ, Вас. Григ.; Чугункинъ, Ев. Ефим.; Кравченко, Андр. Ефим.; Павлонъ, Пав. Ософия.; Раковичъ, Марк. Пав.; Дудицкій, Пав. Демент.

Петропавлов. попечительство.

(Петропавловская, 40).

Всѣаго рода заявленія подаются письменно председателю попечительства.

Предс.: Георги, Пав. Лук.; секрет.: Конаревъ, Викт. Никол.; савит. вр.: Панаѣотовъ, Мих. Георг.; врачи для бѣдн.: Гольдштаубе, Андр. Павл.; Юргевичъ, Викт. Влад.; Червевъ-Водали Нерода, Ольга Андр.; ветер. вр.: Агаревъ, Андр. Пав.; члены: Анашкинъ, Н. Я.; Ангеловъ, Г. С.; Битюковъ, Н. Н.; Братусовъ, Н. А.; Биркутъ, К. Н.; Величко, П. Е.; Вайнбергъ, Д. С.; Вервагъ, А. А.; Вервагъ, Е. А.; Галонось, М. Э.; Голобовъ, К. Е.; Гаккенбергъ, В. А.; Григорашъ, Э. П.; Деросси, О. П.; Де-Росси, М. А.; Даниловъ, М. М.; Еременко, Э. Д.; Еременко, Г. О.; Жебулякъ, Д. Р.; Захаровъ, Ф. Д.; Зайцевъ, Ф. М.; Золотницкій, М. С.; Измайловъ, В. В.; Кудрявцевъ, Н. П.; Киррице-Топоръ, В. Г.; Котулевскій, С. Г.; Корнѣичукъ, П. О.; Карапаткинъ, К. О.; Лѣвникъ, Д. Ф.; Лукинъ, С. П.; Масюковъ, М. П.; Назарковскій, П. Г.; Негровский, П. Д.; Некрасовъ, В. П.; Никширчукъ, С. В.; Примаченко, Г. К.; Постолати, Г. И.; Русоцкій, П. Ф.; Раузовъ, З. И.; Радинъ, А. П.; Соколовъ, Ф. С.; Совиновъ, Н. П.; Степниковъ, П. П.; Страковский, П. А.; Сѣвцовъ, Н. П.; Сѣдовъ, Я. А.; Суляевъ, П. З.; Трифионовъ, С. С.; Ушаковъ, Т. Н.; Филатовъ, М. Ф.; Федоровъ, К. М.; Чертовъ, Д. П.

Портовое попечительство.

(Екатерининск., 2. Тлфи. 3-83).

Предс.: Британовъ, Герас. Марк.; секрет.: д-ръ Наркеничъ, Людв. Иосиф.; чл.: д-ръ Зимелевъ, Яков. Мих.; Трояновъ, Пав. Стоп.; Хржановскій, Гавр. Феликс.; Рымашевскій, Андр. Мих.; Хозановъ, Никл. Матв.; Стоговъ, Серг. Осип.; Нѣмченко, Георг. Георг.; Коперниковъ, Никод. Никод.; Мамонтовъ, Вас. Пав.

Романовское попечительство.

(Мараалѣвская, 3. Тлфи. 18-60).

Предс.: гор. гол. Пеликанъ, Бор. Андр.; тов. предс.: Никитинъ, Никл. Мих.; Барановскій, Никл. Евг.; секрет.: Бялокуръ, Андр. Север.; казн.:

Завидный, Дм. Антоп.; чл.: Синельникъ, Феод. Ал-вев.; Сурковъ, Андр. Ал-вев.; Литовченко, Степ. Фед.; Русаневичъ, Вас. Пав.; Шамрицкій, Пав. Пав.; Вишневскій, Стоп. Пав.; Гуськовъ; Лагоде, Андр. Серг.; Маркинъ, Дм. Ант.; Анагности, Дм. Георг.; Стезевъ, Петр. Порф.; Мишинъ, Андр. Гавр.; Мишинъ, Павл. Гавр.; Адаменко, Елис. Мих.; Христо, Евд. Григ.; Калининскій, Андр. Анис.; Добродѣевъ, Никл. Петр.; Можеевъ, Андр. Сем.; Чайка, Серг. Фед.; Андроннико, Пав. Ант.; Танащукъ, Фед. Анис.; Найзеръ, Пав. Григ.; Аркадьевъ, Влад. Ал-вев.; вр. для бѣдн.: Иоанно, Григ. Доренц.; Чернѣга, Ем. Домид.; Бирская, Марк. Андр.; Бѣльскій, Влад. Павл.

Херсонское попечительство.

(Княжеская, 23).

Предс.: Мандражи, Конон. Павл.; члены: Одольскій, Адамъ Ипол.; Нейбергъ, Валер. Пав.; Иоанно, Григ. Доренц.; Вельштейнъ, Андр. Марк.; Дубашевскій, Петр. Ал-вев.; Тилевичъ, Петр. Иос.; Меллеровичъ, Лев. Пав.; Липскій, Альф. Иос.; Минецъ, Никл. Лук.; Дендрино, Як. Андр.; Аргиропуло, Мих. Дм.; Гофманъ, Пав. Вас.; Калачевъ, Петр. Хр.; Осташевскій, Андр. Степ. Гавсѣвичъ, Никл. Павл.; Федоровскій, Андр. Павлов.; Мельниковъ, Пав. Павл.; Степаненко, Лев. Сем.; Друмовъ, Георг. Захар.; Котляровъ, Всев. Вас.; Гиѣдыло, Петр. Андр.; Макаровъ, Никл. Пав.; Веселовскій, Мих. Макс.; Топольницкій, Никл. Матв.; Щербина, Степ. Тарас.; Лазаревъ, Валент. Андр.; Непомнящій, Мих. Фед.; Говельсъ, Андр. Георг.; Ивановъ, Д. К.; Карновичъ, А. А.; Герасимовъ, В. В.

Санитарные врачи.

Михайлов. уч.: Гогоберидзе, Бор. Конон.; Петропавл. уч.: Панаѣотовъ, Мих. Григ.; Херсон. уч.: Иоанно, Гр. Дор.; Пересыш. уч.: Орловъ, Андр. Павл.; Александр. уч.: Инкендикеръ, Мих. С.; Бульв. и Порв. уч.: Мелеги, Андр. Евг.

Врачи для бѣдныхъ.

Бульвари. уч.: Трояно, Дюн. Андр. (Екатерин., 25); Александр. уч. (1-й): Гольденбергъ, Эри. Ос. (Канатная, 84); (2-й)

О-во ГОРЪЛКА АУЭРЪ: Спирто-керосино-калильное освѣщеніе.

ОДЕССА, Екатерининская № 14, Телеф. 9-27.

Венцель, Вен. Вен.; (Прив. пл. ночл. приютъ Маразли); Херсонск. уч.: Вельштейнъ, Алдръ Марк. (Старо-портофр., 10); Петропавл. уч. (1-й): Гольштаубе, Алдръ Никл. (Розумовская, 25); (2-й): Червентъ-Водали-Нерода, О. А. (Градонач., 24); (3-й): Юргевичъ, Викт. Влад. (Базарн., 114); Михайловск. уч. (1-й): Травинъ, И. Ив. (Болгарск., 70); (2-й): Криво-Папа-Никола, К. А. (Степовая, 29); (3-й): Лица, Ив. Льв. (Пишенина, уг. Юрьев., 17); Переяславскаго уч. (1-й): Горский, Л. В. (Церковн., 2); (2-й): Томашевичъ, Серг. Влад. (Ярмар. пл., 178); Портов. уч.: Наркеничъ, Л. И. (Ланжер. сп., 2 общ. ночл. приютъ); Св. Романо-вскаго уч. (1-й): Бирская, Мар. Аз-Вен. (Слободская 68); (2-й): Чернѣга, Емел. Дюмид. (Рождественск., 3).

Врачи пригородныхъ селеній.

С. Дальники: Годзевичъ, Ал. Фед.; с. Усатово: Миллеръ, Валент. Викт.; с. Гвиляков: Прилуцкій, Ал-ѣй Ант.; В-Фонтанъ: Розовъ, Вл. Ив.; ст. Дибстры: Андрониковъ, Никл. Томаз.; с. Кривая Балка: Анциферовъ, Конст. Никиф.

Санитарное бюро.

Время завѣд.: проф. Кияницъ, Ив. Ив. Дѣло-производ.: Родеусъ, Ив. Ив. Счетчики: Малѣва, Юл. Галакт.; Красноукъ, Пет. Архип.

Водопровод. отдѣленіе Одесской Городской Управы. (Ул. Кондратенко, 37. Тафн. 8-78).

Городская Исполнительная Коммисія по водоснабженію гор. Одессы.

Преде. Коммисіи: чл. гор. управы Аркудинскій, Пав. Серг.; Борисенко, Бѣльскій, Тодоровъ, Рестель, Доманскій, Колченковъ-Николаевъ.

Канцелярія.

Дѣлопр.: Шапошниковъ, Никл. Ал-бев.; вмщн. Лебедевъ, Зах. Куз.; регистрат.: Фроловъ, Ив. Игн.

Кантора.

Завѣд. счета частью: Квяницкій, Мих. Яковлев.; старш. счетоводъ: Базюкъ, Дм. Лавр.; счетоводы: Клопотовскій, Юл. Меф.; Мольгуновъ, Андр. Архипов.

Еблоусовъ, Алдръ Фвод.; Козаковъ, П. Ефим.; Эртлачевъ, Арт. Георг.; завѣд. столомъ ведом.: Заленскій, Ян. Никл.; завѣд. стол. заведен. и зал.: Ксионержъ, Пет. Никл.; счетов. при кассѣ: Лободзинскій, Емел. Ив.; кляниче Я: Юченковъ, Серг. Андр.

Отдѣленіе по учету воды.

Завѣд. отдѣленіемъ: Шмиттъ, Арт. Авг.; вмщн.: Богосовъ, Пав. Серг.

Техническая часть.

Завѣд. технич. части станц. Чумка: Кудрявцевъ, Никл. Васильев. вмщн.: (ваканс.); завѣд. сѣтью: Шагиньянъ, Фед. Дав.; вмщн.: Брайтнъ, Том. Дав.; завѣд. хол. частью: Сметанинъ, Фил. Сем.; вмщн. дѣлопр. по технич. части: Епанечниковъ, Пав. Мих.; врачъ ст. Чумка: Венцель, Вен. Вен.

ГОРОДСКОЙ УЧИЛИЩНЫЙ СОВѢТЪ.

Предед. сов.: гор. гол. кен. Пеликанъ, Бор. Алдр.; члены: тов. гор. гол. кен. Маслянниковъ, Вл. П.; гласн. гор. думм. Кузнецовъ, Плат. Апол.; свщ.: о. Лобачевскій, Стеф.; Савицкій, Пав. Алдр.; дсс. Шипинскій, Дюмис. Юсиф.; чл.-секрет. сов.: Григорьевъ, Мих. Павал.; Чайковскій, Ив. Моис.

БАКТЕРИОЛОГИЧЕСКАЯ СТАНЦІЯ.

(Херсонская, 2. Тафн. 18-23).

Существуетъ съ 1886 года. Содержится на средства гор. и херсонскаго губ. земства. Станція производитъ предохранительныя прививки противъ бѣшенства; изготовляетъ лечебныя сыворотки для нуждъ гор. и земства; производитъ бактериологическія изслѣдованія для общественныхъ учреждений и частныхъ врачей.

Завѣд. станц.: д-ръ Скшиванъ, Оад. Фелиск.; вмщн.: врачи: Троицкій, Алдръ Флегонт.; Милевскій, Копр. Иг.; Стефанскій, Вачосл. Карл.; Генъ, Эрн. Юл.

ГОРОД. МИКРОСКОПИЧЕСКАЯ СТАНЦІЯ.

(Привольная пл., тафн. 13-86). Открыта отъ 9—3 ч. дня.

Завѣд. станціей: ветер. вр. ис. Харгуляри, Андр. Ян.; конторщики: дин. Хршановскій, Ал-ѣй Вис.; микро-

скопистки: Турская, Елис. Вас.; Орловская, Мар. Павал.; служители: вѣсовщ.: Панасюкъ, Терент. Ян.; Батюсъ, Кодр. Григ.

ГОРОДСК. СКОТОБОЙНИ И СКОТОПРИГОН. РЫНОКЪ.

(Московск., 152. Тафн. 150-60).

Завѣд. вет. пр. Радо-вичъ-Покровскій, Алдръ Мих.; бухгалт.: Турскій, Степ. Касп.; кассирь: Чугункинъ, Ев. Ефим.; конторщики: Шрамко, Пет. Ефим.; кассирь ст. «Од.-Гов.»: Мальчевскій, Влад. Влад.; ветер. врач: Тиктинеръ, Евг. Дм.; Левченко, Георг. Ив.; Брашеванъ, Мих. Эммануил.; Раковичъ, Марк. Ив., Калли-стовъ, Пав. Ив., Дудицкій, Ив. Демет.

ОДЕССКІЙ КОННЫЙ РЫНОКЪ.

(Перосып).

Завѣдыв.: ветер. пр. Бого-моловъ, Тих. Никиф.; конторш.: Погорѣцкій, Викт. Львов.

ОДЕССКІЙ ГОРОДСК. УТИЛИЗАЦІОННЫЙ ЗАВОДЪ.

(Перосып, Кульницкая дорога).

Смотр.: ис. Сулима, Леоп. Ешиф.; вет. пр., ко. Оста-пенко, Конст. Петр.; вет. фельдш.: Ревенко, Пав. Изар.; конторш.: Рѣшетни-ковъ, Ник. Анкс.; Куширь, Юс. Дав.

ГОР. АУКЦИОННАЯ КАМЕРА.

(Кондратенко, 14).

Завѣд. дин. Зеринъ, Копр. Адольф.

ГОРОДСКОЕ ПО ВОИНСКОЙ ПОВИННОСТИ ПРИСУТСТВІЕ.

(Николаевскій бульв., гор. домъ. Тафн. 3-08).

Канцелярія открыта ежеднев-но отъ 1 до 3 ч. дня, кромѣ воскресныхъ и праздничныхъ дней.

Преде.: тов. одес. гор. головы Маслянниковъ, Влад. Иван. Члены: кан. 15 го Стрѣлк. полка Лебедевъ, Д. А.; старш. чин. особ. поруч. при градонач. князь Цулукидзе, Д. Д.; Микѣшинъ, Конст. Алдр.; гл. гор. думы Урбанекъ, Э. Д.; дѣлопривз.: Лисенко, О. Ф.

ГОРОДСКОЙ СИРОТСКИЙ СУДЪ.

(Николаевскій бульваръ, гор. домъ).

Первоприсут.: сс. Павловъ, Серг. Павл.; члены суда: одесск. отъ купеч.: Олаленко, Алдръ Влас.; Михайловъ, Ник. Мих.; Микѣшинъ, Конст. Алдр.; отъ мѣщанъ: Георги, Ив. Лук.; Лидовъ, Ив. Никл.; Кизиловъ, Ив. Алдр.; письмовод.: суда; дв. Стеценко, Алдръ Никл.; пмщи. письмов.: поч. гр. Игнатъевъ, Петр. Филип.; вч. Шматовъ, Андр. Вас.; отст. шт. кан. Богдашевскій, Никл. Фом.; бухгалтеръ: вч. Балафатовъ, Вас. Ив.; регистраторъ и архивариусъ: вч. Балафатовъ, Анат. Вас.

ТОРГОВАЯ ДЕПУТАЦІЯ.

(Николаевскій бульваръ, гор. домъ).

Торговые депутаты.

Соколовъ, Фед. Серг.; Микѣшинъ, Конст. Алдр.; Примаченко, Тим. Корн.; Лукинъ, Сем. Ив.; Михайловъ, Ник. Мих.; Катаровъ, Г. Н.; Бѣляевъ, М. Д.; Захарько, А. Г.; Меньшиковъ, А. Н.; Умѣстновъ, П. А.; Георги, Н. А.; Сосковъ, С. Г.; Кондрашовъ, П. Н.; Савченко, Ф. И.; Шишмановъ, М. Л.

Канцелярія.

Дѣлопроизвод.: Рожановскій, Эд. Цезар. Писцы: Рославлевъ, Алдр. Влад.; Михалевичъ, Порфир. Ив.; Костевичъ, Никл. Алдр.; Подоводскій, Конст. Дмитр.; Торшинъ, Ал-ѣй Мих.; Шапошниковъ, Андр. Вас.; Пащукъ, Гос. Павл.; Соколова, Ол. Хр.; Гавашелишвили, Нест. Мих.

ОД. МѢЩАНСКАЯ УПРАВА.

(Старопортофранковская, 36. Телфн. 20-89).

Управа открыта ежедневно, кромѣ праздникоу, отъ 9 утра до 2 ч. попол.

Старш. мѣщан. сосл.: Каллига, Мих. Аллоиз.; гон. старш.: Гонторбертъ, Ив. Вольк.; Умѣстновъ, Пав. Аф.; чл. упр.: Коренскій, Ив. Мих.; Шифрисъ, Ис. Авр.; дѣлопр. и письмовод.: Рѣшиковъ, Петр. Никл. Столонач.: поч. поч. гр. Пѣвневъ, Сав. Теоф.; Дроновъ, Матв. Петр.; поч. гр. Гладковъ, Герас. Никиф.; бухг.: Еременко, Фед. Дм.; пмщи. казн. и бухг.: поч. поч. гр. Желтовъ, Еф. Троф.; регистрат.: Сальскій, Дм. Иван.

КАНЦЕЛЯРІЯ ХЕРС. ГУБ. ПРЕДВОДИТ. ДВОРЯНСТВА.

(Лидерсовскій бульваръ, 5. Телфн. 6-57).

Херс. губ. предв. дв.: чл. Гос. Сов. по выбору

отъ дворянства, гофм. Дв. Е. П. В. Сухомлиновъ, Никл. Фед.; секрет.: оконч. Им. Нов. у-тъ двн. Иваницкій, Илья. Дюп.; служ. канц. Мицкевичъ, Влад. Петр.; Березовскій Моис. Вас.

ОДЕССКОЕ УЪЗДНОЕ ПО ВОИНСКОЙ ПОВИННОСТИ ПРИСУТСТВИЕ.

(Шантелеймоновская, 8. Телфн. 3-61).

Предс. присут.: предв. двор. Одес. уѣзда, дсс. бар. Рено, Мих. Алдр.; чл. прис. уѣзда испр. сс. Янишевскій, Ив. Хр.; од. уѣзда. воинск. нач. плк. Криштоленко, В. К.; чл. земск. упр.: ис. Емельяновъ, А. М.; дѣлопр.: го. Воспянскій, А. С.

ОДЕССКОЕ УЪЗДНОЕ ПОЛИЦЕЙСКОЕ УПРАВЛЕНІЕ.

(Петра Великаго, 8. Телфн. 2-34).

Исправн. Од. уѣзда: сс. Янишевскій, Ив. Хрисанф.; пмщи. исправн.: ка. Бочарниковъ, Пет. Никл.; секретар. Панченко, Фед. Григ.; столоначальн.: клр. Артамоновъ, Захар. Конст.; клр. Можайловъ, Титъ Андр.; регистрат.: вч. Репетиловъ, Матв. Марк.; одесск. уѣздн. врачъ: ис. Тарновскій, Мих. Эд.

По военному вѣдомству.

ОДЕССКІЙ ВОЕН. ОКРУГЪ.

(Николаевскій бульв., дворецъ, Телфн. кабин. 51, дежур. комната 41).

Командующій войсками одесскаго военнаго округа: ген.-отъ-артиллериі Никитинъ, Владим. Никл.; пмщи. команд. войсками: ген.-отъ-инфант. Эбѣловъ, Мих. Исаев.; адъютанты команд. войск.: плк. Мельгуновъ, Серг. Модест.; кан. Нотара, Серг. Дмитр.; состоящ. для поруч. при команд. войсками: ген.-м. Крушевскій, Никл. Конст.; генер. штаба плк. Кисляковъ, Влад. Никл.

ВОЕННО-ОКРУЖН. СОВѢТЪ.

(Пироговская, 6. Телфн. 3-15).

Предс.: командующій войсками округа: ген.-отъ-артилл. Никитинъ, Влад. Никл. Члены: помощи командующаго войсками: ген.-отъ-инф. Эбѣловъ, Мих. Исаев.; начальники окружнаго штаба: ген.-л. Васильевъ, Феод. Никл.; окружн. председат.: ген.-л. Холодовскій, Никл. Иван.; начальники окружнаго управленія по квартирному довольствію войск.: ген.-л. Грузель, Алдр. Валер.; инспекторъ инженерной части округа: ген.-л. Геперъ, Никл.

Павлов.: окружн. военн.-санитарный инспекторъ: дсс. Гусевъ, Мих. Иван.; членъ отъ военнаго министерства: ген.-л. Вржещъ, Мих. Антоп.; окружн. военн.-ветеринарный инспекторъ: дсс. Вознесенскій, Ив. Евтих. Чл. отъ войск.: командиръ 8-го армейск. порп. ген.-отъ-инф. Ромзенко, Ив. Алдр.; начальникъ 15 пѣх. дивизіи, ген.-лейт. Безрадецкій, Дм. Никл.; начальникъ 14 пѣх. дивизіи, ген.-лейт. Іевреиновъ, Алдръ Іосиф.; (Кашиневъ); начальникъ 8-й кавал. дивизіи ген.-лейт. Зандеръ, Георг. Алдр. (с. Кашиневъ); начальникъ 4-й стрѣлк. бриг.

О-во ГОРЪЛКА АУЭРЪ: Электрическая арматура.

ОДЕССА, Екатерининская № 14, Телсф. 9-27.

ген.-м. Боуфаль, Владисл. Франц; дѣлопроизводит. со-
пта. изс. Скандинъ, Ал-ий
Вас.

ОКРУЖНЫЙ ШТАБЪ.

(Широковская, 6. Тел. 3-15 и
16-15).

Приемъ по дѣламъ службы
въ штабѣ округа производится
въ присутственные дни съ
10 ч. утра до 3 ч. дня.

Начальн. штаба: ген.-
лейт. Васильевъ, Фед. Никл.;
окр. дежурн. ген.: ген.-м.
Шульце, Карлз Карл.; окр.
ген. квартирмейстеръ:
ген.-м. Санниковъ, Алдр Серг.;
начальн. воен. сообщ.:
ген.-м. Павскій, Ив. Влад.;
состоящіе для поруч.
при штабѣ: генер. шта-
ба: плк. Ростковскій, Георг.
Никл.; плк. Свирчевскій, Ип.
Викт.; плк. Чегловъ, Мих.
Петр.; плк. Бергъ, Никл. Алдр.;
кап. Лубяницкій, Пет. Зах.;
кап. Меньшовъ, Ор. Влад.;
старшіе адъютанты: ген.
шт. плк. Черемисинъ, Влад.
Михайл.; ген. шт. плк. Толкуш-
кинъ, Бор. Дм.; ген. шт. плк.
Серебрянниковъ, Влад. Григ.;
ген. шт. плк. Имнадзе, Евг.
Сам.; ген. шт. плк. Боркъ,
Конст. Конст.; плк. Авчин-
никовъ, Вас. Вас.; плк. Ми-
цукъ, Фед. Григ.; подлк. Двое-
глазовъ, Алдр Константи.;
пмши старшихъ адъ-
ютантовъ: ген. шт. кап.
бар. Аристофенъ, Алдр. Влад.;
ген. шт. кап. Воробьевъ, Никл.
Вас.; ген. шт. кап. Жолынский,
Иос. Иосиф.; ротм. Ситникъ,
Конст. Влад.; кап. Кунцынъ,
Анат. Пав.; кап. Гусевъ, Алдр.
Никл.; кап. Широковъ, Ал-ий
Кирил.

Судная часть.

Завѣд. судной частью
штаба: подлк. Митрофа-
новъ, Петръ Григ.

Канцелярія штаба.

Секр. штаба: подлк.
Шульцъ, Алдр. Григ.; жур-
нальн. штаба: ка. Пейхель,
Никл. Алдр.; завѣд. ти-
погр. штаба: прч. Былимъ-
Колосовскій, Дм. Сем.

Окружный архивъ.

Начальникъ окруж-
наго архива: кс. Митро-
фановъ, Дмитр. Григ.; пмши
начальн. архива: кс. Ки-
сель, Мих. Вас.

Корпуса военныхъ топогра- фовъ.

Завѣд. чертеж. штаба:
кап. Молчановъ, Гр. Алдр.;
состоящій при чертеж-
ной штаба: шт.-кап. Куд-
рявцевъ, Ал. Леонт.

Оберъ-офицеры, состоящіе на усиленіе штаба.

Шт.-ротм.: Папроцкій, Петръ
Никл.; шт.-кап. Томасъ, Алдръ
Сем.

Состоящіе при своихъ ча- стяхъ.

Завѣдыв. санитарн.
частью окр. штаба: вр.
од. морск. бат., кс. Гржибов-
скій, Никл. Ваал.; завѣд.
оболомъ шт. окр.: 16-го
стрѣлк. полка, шт.-кап. Шере-
метьевскій, Пет. Конст.

Прикомандированные къ штабу.

59 пѣхот. Любл. полка, шт.-
кап. Кудрявцевъ, Серг. Ар-
сен.; 60 пѣхотн. Замосск. пол-
ка, шт.-кап. Мухинъ, Вас.
Ил.; 49 пѣхотн. Брестск. полка,
шт.-кап. Зеелеръ, Конст.
Феоф.; 60 пѣхотн. Замосск.
полка, прч. Симоновичъ,
Серг. Всевол.; 14 стрѣлк. полка,
шт.-кап. Веревкинъ, Григ.
Ил.; 14 стрѣлк. полка подпрч.
Борисовъ, Никл. Алдр.

Числящіеся при штабѣ.

И. д. начальн. артил-
лерійскаго од. воен. окр.:
подлк. Ракинъ, Леон. Сем.;
капелланъ войскъ, рим-
ско-католич. священ. Оскерко,
Стан. Фауст.; завѣд. пе-
редвиженіемъ войскъ
одесск. района: ген. шт.
плк. Дзѣвановскій, Вячесл.
Алдр. Начальн. одесск.
военно-голубиной стан-
ціи: кап. Геруцкій, Евдок.
Григ.

ОКРУЖНОЕ АРТИЛЛЕРІЙ- СКОЕ УПРАВЛЕНІЕ.

(Херсонская, 8. Тел. 19-76).

Начальникъ артил-
лерійскаго одесскаго во-
еннаго округа: ген.-л.
Холодовскій, Никл. Ив.; по-
мощн. нач. артил. окр.:
ген.-м. Гончаренко, Алдр. Юр.;
правитель дѣлъ: плк.
Анисимовъ, Никл. Сильв.;
старшіе адъютанты:
плк. Фроловъ, Никл. Афан.;
плк. Карленко, Левъ Алдр.

плк. Карпенко-Логвиновъ,
Владим. Алдр.; помощники
старш. адъют.: кап. Ха-
минъ, Серг. Алдр.; кап. Ту-
цевичъ, Влад. Влад.; шт.-кап.
Булисъ, Вас. Троф.; завѣд.
бухгалт. частью: ка. Бо-
родинъ, Мих. Пз.; пмши
бухгалтера: кс. Миронъ,
Василій. Павлов.; прикоман-
дир. къ окр. штабу: управл.
од. артиллерійск. скла-
да, исполн. должн. ка-
начел.: кс. Ларионовъ, Сем.
Мат.; приком. къ окр.
упр. Кременчугск. ар-
тиллерійск. склада: кс.
Бережній, Серг. Никл.; шт.-
оф. осматр. оруж. въ
войск. одес. воен. окр.
ка. Цвѣтиновичъ, Ив.
Дм.; оружейные масте-
ра: ка. Третьяковъ, Серг.
Ив.; кс. Троицкій, Вас. Ив.

ОДЕССКІЙ АРТИЛЛЕРІЙ- СКИЙ СКЛАДЪ.

(Дальницкая, близъ Одессы-За-
ставы, 2. Тел. 39-89).

Нач. склада: плк. Кар-
пинскій, Никл. Фед.; зав.
хоз.: подлк. фонъ-Штейнъ,
Ив. Фед.; нач. отдѣла ар-
тил. руч. оруж. и пере-
ход. груз.: подлк. Яцке-
вичъ, Вас. Сем.; и. д. нач.
отд. огнестр. припас.:
кап. Бутовичъ, Ив. Гр.; сто-
лонач.: кс. Щенетовъ, Ник.
Алдр.; пмши. нач. отд.
artil. ручн. оруж. и пе-
реход. груз.: кс. Ивановъ,
Ант. Фед.; ка. Леушинъ, Вас.
Гавр.; бухгалтер. и кази:
кс. Петровъ, Вас. Петр.; сто-
лонач.: ка. Здановичъ, Юл.
Конст.; дѣлопр. по хоз. ч.:
кс. Коммисаровъ, Сем. Миш.;
пмши. нач. отдѣла огне-
стр. припас.: кс. Дранке-
вичъ, А. П.; нач. мастер-
ской: кс. Мян, Оск. Ив.

ОКРУЖНОЕ ВОЕННО-СА- НИТАРНОЕ УПРАВЛЕНІЕ.

(Херсонская, 26. Тел. 19-57).

Окружное военно-санитарное
управленіе открыто во всѣ при-
сутственные дни отъ 10—3 ч. дня.

Окружн. воен. санитар-
н. инспект.: дср. д-ръ м.
Гусевъ, Мих. Ив.; пмши.
окружн. воен. санитар-
н. инспект. (вакансія), окружн.
окулистъ кс. д-ръ м. Хор-
цевъ, Серг. Никл.; лечеб-
но-санит. дѣлопр.: ст.
дѣлопр. пзъ вр. сс. д-ръ
м.: Васильевъ, Евг. Вас.; м-л.
дѣлопр. пзъ вр.: кс. д-ръ
м.: Мурзинъ, Мих. Ив.; кс.
д-ръ м. Нестеровскій, Вас.

Арт.: мл. дѣлопр. изъ фарман: пров. ис. Матвѣевъ, Вал. Матв.; госпитальное дѣлопроизводство: ст. дѣлопр.: ис. Щегловъ, Нилъ Фед.; и. д. мл. дѣлопр. ттс. Петровъ, Мих. Никл.; и. д. бухгалтер: ттс. Вельчевъ, Вас. Фед.; прикомандир.: мл. вр. 59-го пѣх. Люба. полк.: ис. дрѣ мед. Боржимъ, Серг. Гр.; классные фельдшера: тираспольскаго мѣсти. лазарета: ис. Негрей, Карп. Дан.; бандерскаго мѣсти. лазарета: ге. Божко, Пет. Дав.

ОКРУЖНОЕ ВОЕННО-ВЕТЕРИНАРНОЕ УПРАВЛЕНІЕ.

(Стурдзовскій пер., 3).

Инспекторъ принимаетъ по дѣламъ службы ежедневно, кромѣ праздниковъ, отъ 12—2 ч. дня.

Чины Управл. Инсп.: дсс. магистръ ветер. наукъ Вознесенскій, Ив. Евт.; дѣлопроняв.: изъ ветер. вр. ис. Петровскій, Ив. Ис.; ветер. вр. для командир. Ризо, Павл. Артем.; ветер. вр. гарнизона: магистръ ветер. наукъ ис. Адрианопольскій, Алѣкс. Степ.; ис. Вологовскій, Ив. Мих.; ка. Ящолдъ, Георг. Каа.; корп. ветер. вр.: сс. Корнильевъ, Мих. Ив.

ОКРУЖН. УПРАВЛЕН. ПО КВАРТИРНОМУ ДОВОЛЬСТВУ ВОЙСКЪ ОДЕССК. ВОЕН. ОКРУГА.

(Софievская, 18. Тел. 19-94).

Начальн. Окр. Упр. по кварт. довольств. войскъ Од. Воин. Окр. военный инженеръ, ген.-л. Грузель, Алдръ Валер.; пмщн. начальн. управленія воен. инж. ген.-м. Сарнецкій, Ант. Григ.; шт.-офиц. для порученій: воен. инж., плк. Добровольскій, Констант. Мих.; дѣлопр. по строит. части: воен. инж. пдплк. Патонъ, Алдръ Никл.; об.-офиц. для проверки смѣтъ и отчетовъ: воен. инж. кап. Ермоленко, Никл. Дим.; мѣсти. инж. кап. Орловъ, Серг. Вас.; воен. инж. кап. Сахаровъ, Вяч. Вяч.; дѣлопр. по хозяйств. части: дсс. Саплица, Ив. Франц.; завѣд. бухгалтер.: ис. Доляновскій, Никл. Ант.; и. д. старш. адъют. столоначальники: тс. Кармановъ, Ив. Петр.; ис. Николаевскій, Елис. Мих.

ОДЕССКІЙ ЦЕНТРАЛЬНЫЙ МИННЫЙ СКЛАДЪ.

(Дальницкая ул., дворъ управления артиллерійск. склада).

Пріемъ въ присутственные дни отъ 10 до 12 ч. дня.

И. д. завѣд. одесск. центральн. миннымъ скл. Воен. электротехн. шт.-кап. Шехматовъ, Петр. Никол.

ОДЕССКІЙ ОКРУЖНЫЙ ИНЖЕНЕРНЫЙ СКЛАДЪ.

(Дальн. ул., дворъ управления артиллерійск. склада).

И. д. Завѣд. од. ок. инж. скл. ттс. Дюминъ, Март. Васил.

ОДЕССКІЙ ОТДѢЛЪ ПО КВАРТИРНОМУ ДОВОЛЬСТВУ ВОЙСКЪ.

(Ул. Полтавской победы, № 23, въ Сабапскихъ казармахъ, Тел. 8-42).

Начальн. од. отдѣла воен. инж. плк. Перебиновъ, Евг. Алдр.; производит. раб.: кап. Лиценеръ, Мих. Павл.; воен. инж. кап. Буйко, Вяч. Владисл.; воен. инж. кап. Гулишамбаровъ, Викт. Рубенов.; прикомандир. произв. раб. воен. инж. пдплк. Версе, Алдр. Алдр.

ОДЕССК. ОКРУЖНОЕ ИНТЕНДАНТСКОЕ УПРАВЛЕНІЕ.

(Маневшял, 32. Тел. 19-74).

Пріемъ частныхъ лицъ по дѣламъ производится ежедневно, кромѣ среды, отъ 11 ч. до 12 ч. дня.

Окружн. интендант.: ген.-м. Богинскій, Всев. Петр.; помощн.: Андреевъ, Алдръ Никл.; штабъ офиц. для поруч. VI класса: плк. Квятковскій, Карл. Елис. Чины для поруч. VII класса: пдплк. Де-Рибасъ, Ив. Мих.; пдплк. Гороховъ, Алдр. Георг.; для поруч. VIII класса: шт.-кап. Стреховъ, Андр. Ив.; начальн. инж. отдѣленій: плк. Якимовичъ, Никл. Павл.; пдплк. Ломизе, Мих. Христоф.; кап. Спичаковъ, Андр. Никл.; клс. Александровъ, Алдр. Георг.; сепр.: пдплк. Пшеничниковъ, Серг. Вас.; канначей: сс. Михайловъ, Фед. Петр.; техники: инж.-техн. ис. Кавура, Дмитр. Констант.; старш. столоначальн.: ротм. Фефиловъ, Никл. Алдр.; ка. Яновичъ, Алдр. Ив.; бухгалтер.: Копысовъ, Пав.

Григ.; ис. Волчанецкій, Влад. Иван.; ис. Пламадыло, Пав. Матв.; ттс. Бутурлинскій, Пав. Никл.; пдплк. Ляссотовичъ, Пз. Викл.; кап. Мелентьевъ, Никл. Никл.; ка. Господиновъ, Петр. Карп.; ттс. Вировскій, Мих. Ив.; столона, чальники: ттс. Селезневъ-Пав. Викт.; кап. Милорадовичъ, Алдр. Никл.; шт.-кап. Добровольскій, Никл. Дм.; кап. Добрянскій, Влад. Влад.; ттс. Винниковъ, Никл. Влад.; ттс. Краснопольскій, Алдр. Мойс.; клр. Бригеръ, Евг. Алдр.; клс. Старовъ, Никл. Никл.; клр. Закржевскій, Ант. Феликс.; пмщн. бухгалтер.: ис. Бартошь, Мих. Петр.; клр. Уколовъ, Ив. Ал-фон.; клр. Любенецкій, Ив. Ант.; клр. Мильманъ, Алдр. Никл.; клр. Каспаровъ, Алдр. Георг.; пмщн. стол.: клр. Ещенко, Георг. Георг.; ич. Прикъ, Илья Абр.; ич. Холкевичъ, Евг. Иги.; чин. на услуж.: Ставраки, Никл. Георг.

ОДЕССК. КОМЕНДАНТСК. УПРАВЛЕНІЕ.

(Сваридоновская, 28. Тел. 6-21).

Коменд. г. Одессы: пдплк. Кованько, Викт. Леон.; и. д. коменд. ад.: шт.-кап. Масыгинъ, Никл. Ис.; шт.-кап. Стояновъ, Анат. Ив.; адирч. Янсонъ, Евг. Алдр.; и. о. коменд. врача: ис. Сахаровъ, Левъ. Вас.

ВОЕННО-ОКРУЖНЫЙ СУДЪ.

(Софievская, 19. Тел. 10-22).

Предсѣлат. суда: ген.-лейт. Корейво, Петр. Симф.; военные судьи: ген.-м. Барановскій, Всев. Степ.; ген.-м. Сѣмашко, Андр. Ив.; ген.-м. Абрамовъ, Влад. Никл.; ген.-м. Огонь-Догановскій, Ив.; Плат.; ген.-м. Булкинъ, Никл. Иван. военный следователь по одесск. уч.: плк. Брылкинъ, Алдръ Дмитр.; по Екатеринбург. уч.: пдплк. Доброторскій, Никл. Серг.; по Таврич. уч.: плк. Абрамовъ, Серг. Мих.; ген.-м. Ханьковъ, Никл. Леон.; по Николаевскому уч.: плк. Гаврилица, Герм. Ив.; по Области Войска Донскаго: плк. Шевяковъ, Констант. Никл.

Секрет. суда: сс. Кирпотинъ, Серг. Никл.; пмщн. секретаря: ис. Бокарлюсъ, Никл. Филип.; ка. Бирюковъ, Дм. Павл.; ис. Дембскій, Влад. Март.; ис. Ищенко,

О-во ГОРЪЛКА АУЭРЪ: Устройство электрическаго освѣщенія.

ОДЕССА, Екатерининская № 14, Телеф. 9-27.

Сем. Григ.; гс. Королевъ, Анаст. Арсен.; гс. Смаичъ, Анд. Авдр.; гс. Михайловъ, Петр. Иван.; кр. Гукъ, Аддр. Пет.; кандидат на военно-суд. должн.: кап. Энгельгардтъ, Серг. Пет.; кап. Рвачевъ, Петръ Никл.

ВОЕННО-ПРОКУРОР. НАДЗОРЪ ВОЕННО-ОКРУЖН. СУДА.

(Софiвская, 19. Тел. 33-00).

Военный прокуроръ ген.-м. Заливскій, Ад. Аддр.

Пмщ. воен. прок.: плк. Дабовскій, Аддр. Дм.; плк. Бранцовъ, Аддр. Фед.; плк. Николитчъ, Никл. Никл.; плк. Барановъ, Леон. Степ.; плк. Горисферъ, Конст. Никл.; подплк. Попандонупо, Аддр. Георг.; адплк. Красовскій, Конст. Дан.; плк. Сокольскій, Вас. Ал-фев. Кандид. на в.-суд. должности: кап. Якимовъ, Ив. Никл.; кап. Мальгинъ, Аддр. Вас.; прикомандированные къ надзору: кап. Поповъ, Аддр. Григ.; шт.-кап. Кнаутъ, Никл. Никл.; секретарь: гс. Карасевъ, Петръ Филип.; пмщ. секретари: еск. Еськовъ, Фед. Кузъм.

ШТАБЪ 8-ГО АРМ. КОРПУСА.

(Полтавской побѣды, 23. Тел. 24-93).

Команд. 8 арм. корп.: ген.-инф. Романенко, Ив. Анд.; начальн. штаба: ген.-м. Кузнецовъ, Полк. Ал-фев.; шт.-оф. для пор. при штабѣ ген. штаба: плк. Трещенковъ, Аддр. Евг.; ст.-ад.: кап. Фуголь, Мих. Никиф.; ст.-ад. ген. шт. кап. Комельковъ, Аддр. Антон.; ст.-ад.: шт.-кап. Милорадовичъ, Влад. Никл.; корп. вр.: дсс. Кнери, Авг. Авг.; корп. ветеринал. сс. Корнильевъ, Мих. Ив.

УПРАВЛЕНИЕ КОРПУСНАГО ИНТЕНДАНТА.

(Полтавской побѣды, 23. Тел. 13-93).

Корпусный интендантъ: плк. Рейхель, Петръ Ал-фев.; н. д. шт.-офиц. для поруч.: кап. Руженцовъ, Никл. Ив.; завѣд. корп. продовольств. трансп.: ротм. Рустановичъ, Никл. Влад.; бухгалтер: ис. Самополенко, Влад. Коряфев.; дѣ-

лопроизв.: ка. Евстратовъ, Никл. Серг.; ис. Воедиловъ, Лаврент. Венидикт.; ка. Педановъ, Вас. Ив.; пмщ. дѣлопр.: ис. Бѣляевъ, Аддр. Ал-фев.; ка. Самойленко, Дмитр. Касьян.; ис. Непомыщій, Пет. Пет.; прикомандиров. чиновн.: Ставраки, Никл. Георг.; волынов. емн. конторщ.: Вайманъ, Дмитр. Анд.; Литвиненко, Троф. Ив.

ШТАБЪ 15-Й ПѢХОТН. ДИВИЗИИ.

(Полтавской побѣды, 23. Тел. 10-80).

Начальн. дивиз.: ген.-лейт. Безрадецкий, Дм. Никл.; команд. 2-й бриг. див.: ген.-м. Бабиловъ, Никл. Аддр.; начальн. шт.: плк. Хануковъ, Аддр. Пав.; дивиз. вр. сс. Протопоповъ, Никл. Степ.; ст.-ад.: кап. Палицынъ, Викт. Аддр.; ст.-ад.: шт.-кап. Щербакъ, Аддр. Ив.; дивиз. интанд.: адплк. Хубовъ, Никита Христоф.; завѣд. дивиз. обоз.: кап. фонъ-Раевскій, Сем. Ив.

УПРАВЛЕНИЕ ДИВИЗИОННАГО ИНТЕНДАНТА.

(Полтавской побѣды, 23.)

Оберъ-оф. для поруч.: кап. Руженцовъ, Никл. Ив.; дѣлопроизв.: ис. Рыпинскій, Аддр. Викт.

59-Й ПѢХ. ЛЮБЛИНСКІЙ ПОЛКЪ.

(Артиллер. пер. Тел. 42-66).

Командиръ полка: плк. Лавдовскій, Влад. Аддр.; полковники: Милутиновъ, Бор. Степ.; Бочковский, Никл. Анд.; Подполковники: Ерофѣевъ, Никл. Никл.; Куликовскій, Вас. Львов.; Фонъ-Сталь, Герм. Фердин.; Бѣсядовскій, Аддр. Алпол. Капитаны: Горичевъ, Гавр. Ефим.; Горбовъ, Ив. Ив.; Вонсъ-Вонсовичъ, Марьянъ Юліан.; Яблоновъ-Снадзкій, Конст. Аддр.; Ивановъ, Влад. Фед.; Зальцманъ, Як. Як.; Черкавскій, Юліанъ, Авг.; Перковъ, Аддр. Григ.; Щербовичъ-Вечоръ, Вас. Вит.; Арнаутовъ, Ал-фев. Дмит.; Терлецкій I, Евг. Конст.; Де-Спидлеръ, Пет. Аддр.; Юрьевъ, Георг. Фед.; Рѣщиковъ, Аддр. Никл.; Квѣцинскій, Ригоб. Франц.; штабсъ-капитаны: Будаевскій, Влад.

Никл.; Лабудзинскій I, Ад. Франц.; Терлецкій II, Бор. Конст.; Прахницкій, Никл. Никл.; Поповъ, Мих. Конст.; Ткаченко, Вас. Никл.; Вайманъ, Авдр. Авдр.; Перегяткинъ, Мих. Фед.; Ивановъ, Пав. Влад.; Лабудзинскій II, Аддр. Франц.; Дыздеревъ, Серг. Влад.; Заіончковскій, Влад. Евг.; Клименко-Куширенко, Аддр. Як.; Иваненко, Сем. Ефр.; Абрамовичъ, Дм. Аддр.; Вишневскій, Влад. Вас.; Млоцкий, Владисл.; Сивгам.; Феодоровъ, Георг. Никл.; Казанли, Влад. Ал-фев.; Гринько, Пет. Мих.; Загородний, Михаилъ Анд.; Овчаренко, Полк. Полк.; Кудрявцевъ, Сергій Арс.; Рымашевскій, Сов. Мих.; Мясинъ, Ник. Юс.; Суржко, Фил. Вас.; Паленъ, Ив. Ив.; поручики: Берлинъ, Аддр. Спирид.; Черкезъ, Из. Мойс.; Вишневскій, Петръ Вас.; Жуковъ, Никл. Иван.; Прокофьевъ, Григ. Мих.; Поплавскій, Влад. Степ.; Юровъ, Георг. Ив.; Кудрявцевъ, Дм. Арс.; Виноградовъ, Аддр. Ив.; Куновскій, Аддр. Мих.; Артисевичъ, Аддр. Дм.; Японскій, Серг. Вас.; Кудрявцевъ, Аддр. Арс.; Чижовъ, Петръ Льв.; Чанъ, Михаилъ Вас.; Александровичъ, Бор. Никл.; Лузи, Никл. Георг.; Вишневскій, Серг. Вас.; подпоручики: Клименко-Куширенко, Влад. Як.; Едике, Юл. Аддр.; Шенинъ, Влад. Дм.; Милевъ, Пет. Пав.; Комельковъ, Серг. Ант.; Раузовъ, Конст. Зин.; Петровъ, Пет. Мих.; Тихоновъ, Ив. Митр.; Добжанскій, Влад. Викт.; прапорщики: Бѣльскій, Войц. Варф.; Изнаръ, Никл. Адол.; Знойко, Вас. Дм.

Чиновники: ис. Тимофѣевъ, Ив. Петр.; ка. Гусаковъ, Петр. Ив.; ка. Бѣлогай, Полк. Григ.; ка. Семеновъ, Аддр. Моис.; св. ящ.: Дороновичъ, Сов. Филип.; плр. Шлехта, Ант. Ос.; гс. Афанасьевъ, Конст. Як.; прикомандированные адирч. Блиновъ, Никл. Никл.

Поручикъ Журавлевъ, Климов. Алек.; подпоруч.: Едике, Юліус. Александр.; Александровъ, Алекс. Никол.; Вишневскій, Бор. Иван.; Станиславскій, Вал. Георг.; Гудимъ, Арк. Исаак.; Кириченко, Ник. Дм.; Орловъ, Иван. Никол.; Пенюль, Викт. Оск.; Гинкуловъ, Кон. Ив.; Терлецкій, Ник. Конст.; Ивановъ-Кошелевъ, Алек. Никол.; ис. Албуль, Павел. Колон.; лекар. Штумпфъ, Брун. Георг.

60-й ПѢХОТНЫЙ ЗАМОСЦ-СКИЙ ПОЛКЪ.

(Базилковская ул. Тел. 20-20).

Пл.квн. Былимъ-Колосовский, Сем. Петр.; п.к. Мартыновъ, Зах. Адр.; Ивановъ, Викл. Адр.; п.д.п.к. Трубниковъ, Мих. Адр.; Фроловъ, Ив. Борнил.; Кованько, Викт. Леон.; Катковъ, Серг. Серг.; Сѣкачевъ, Евгр. Степ.; к.в.к. Одынецъ, Виконт. Ив.; Слюдовъ, Ковет. Ив.; Вѣляевъ, Никл. Ал-тов.; Кондараки, Евст. Никл. Сатовъ, Адр.; Ив.; Соколовскій, Всеволо. Фед.; Банцеконъ, Пет. Вас.; Сомовъ, Серг. Вас.; Крушевскій, Никл. Никл.; Смирновъ, Ал-ий Мих.; Добровольскій, Вас. Владисл.; Полозовъ, Викт. Никл.; Семеновъ, Илья Влад.; Николаевъ, Ковет. Мих.; Романовъ, Ковет. Троф.; Ефимовъ, Ив. Емел.; Диденко, Сем. Ив.; Рутковскій, Мечисл. Никл.; шт.-кап. Семеновъ, Георг. Юрд.; Мухинъ, т.с. Ил.; Яковлевъ, Никл. Адр.; Погребной, Иос. Ал-тов.; Валодъ, Юл. Ив.; Коникъ, Афанас. Вас.; Мачулинъ, Пав. Ковет.; Фергартъ, Адр.; Адр.; Рѣдкобродый, Ив. Адр.; Фроловъ, Георг. Карл.; Гакенбергъ, Леонт. Август.; Караушановъ, Пет. Вас.; Демкинъ, Мавт. Георг.; Шепель, Влад. Григ.; Спиридоновъ, Фед. Фед.; Вода, Дим. Мих.; Стояновъ, Анот. Ив.; Будрикъ, Ковет. Ив.; Загурскій, Ив. Франц.; Дмитриевъ, Никл. Ив.; Зубовъ, Адр.; Мих.; Щербаковъ, Никл. Мих.; Браницкій, Ив. Ив.; Соколовъ, Леон. Гр.; Чепковъ, Вас. Павл.; Кручеровъ, Адр.; Никл.; Самборскій, Адр.; Павл.; Смерчинскій, Влад. Влад.; Подкосовъ, Мих. Матв.; Марценко, Ант. Франц.; Компанѣйцевъ, Никл. Фед.; прч. Симоновичъ, Серг. Вас.; Харьковскій, Пав. Ковет.; Корчинскій, Коветант. Кузм.; Ханьковъ, Никл. Никл.; Сѣргѣевъ, Мих. Мих.; Воде, Адр.; Вас.; Терзیمانовъ, Серг. Сем.; Верниковскій, Ант. Дом.; Аппакъ, Иос. Ильяг.; Саполтяновъ, Ал-ий Ив.; Смерчинскій, Петр. Влад.; Ивановъ, Фед. Филип.; Ярошевичъ, Евст. Адам.; п.дирч. Селивановскій, Влад. Мих.; Романенко, Дм. Сев.; Константиновъ, Мих. Леонт.; Милеантъ, Никл. Георг.; Данилевичъ, Мих. Игн.; Мигай, Адр. Стеф.; Черковъ, Адр.; Ал-тов.; Кодратенко, Адр. Фил.; Гурцевичъ, Иос. Ад.; Сачковскій, Сем. Ив.; Самборскій, Влад. Павл.; Яна-

каки, Савва Ив.; Панаѳотаки, Мих. Ив.; Захаровъ, Митр. Петр.; Тысячный, Лука Матв.; Ржечицкій, Ковет. Степ.; Корольковъ, Ив. Евстигн.; Щербакъ, Вит. Ив.; Корниловъ, Мав. Сем.; Фонт-Адлербергъ, Влад. Влад.; Махарино, Серг. Леонт.; Анджели, Вас. Никл.; Катыхъ, Ил. Солом.; к.л.с.с.и.ч.и.с.с. Альгинъ, Влад. Петр.; и.с. Суворовъ, Елизаб. Ив.; к.в. Ратнеръ, Георг. Вас.; з.ф.к. Чуринъ, Влад. Вас.; Дружининъ, Мавси. Ал-тов.; св.в.ш. Корыстинъ, Мих. Петр.; и.с. Успенскій, Ив. Вас.; к.в. Вихровъ, Петр. Вас.; т.с. Вѣляевъ, Сем. Ал-тов.; к.с.к. Виноградовъ, Ив. Ив.; кап.л.мейст. Маравекъ, Алоиз. Ос.

15-я АРТИЛЛЕРІЙСКАЯ БРИГАДА.

(Управление бригады — Новая Городск. казармы, Б.-фонтанск. дорога. Тел. 18-89).

Управление бригады: команд. бриг.: ген.-м. Иваненко, Ксеноф. Никл.; п.в. Алексинскій, Ковет. Гавр.; п.к. Тарасенко, Георг. Иос.; п.д.п.к. Протопоповъ, Влад. Фед.; шт.-кап. Творовскій, Адр.; Адр.; прч. Михио, Мих. Серг.; прч. де-Жерве, Влад. Адр.; к.с. Вари, Адр.; Оттон; к.с. Андрианополитъ, Ал-ий Степ.; к.с. Григорьевъ, Влад. Влад.; г.с. Аксеновъ, Адр. Фед.; г.с. Сѣчкарь, Ив. Тим.

Управление 1-го дивизиона: п.к. Плаутовъ, Никл. Микел.; прч. Морозовъ, Ковет. Лавр. 1 батарея: п.д.п.к. Яковенко-Мариничъ, Никл. Ив.; кап. Островскій, Вла. Мих.; кап. Гуськовскій, Адр.; Егор.; шт.-кап. Бердяевъ, Леон. Леон.; шт.-кап. Мѣдвѣдскій, Пав. Евграф.; прч. Тесленко, Ив. Никл.; п.дирч. Михио, Адр.; Серг.; п.дирч. Младзновскій, Георг. Георг.

2-я батарея: п.д.п.к. Свицкій, Иос. Франц.; кап. Седлецкій, Никл. Ив.; кап. Бахутовъ, Ив. Иос.; шт.-кап. Халыпинъ, Дм. Ив.; прч. Горюновичъ, Ив. Влад.; прч. Толкушкинъ, Влад. Пет.; прч. Коленковскій, Серг. Ковет.; п.дирч. Митакн, Пав. Ковет.

3-я батарея: п.д.п.к. Шелль, Густ. Ад. Ян.; кап. Войновъ, Вас. Вист.; кап. Ставраки, Никл. Дм.; шт.-кап. Синицынъ, Адр. Серг.; шт.-кап. Мельницкій, Адр.; Серг.; шт.-кап. де-Спиллеръ, Серг. Адр.; прч. Сониковъ, Вас. Вас.; п.дирч. Дьяконовъ, Никл. Геннад.

Управление 2-го дивизиона: п.в. Лукашевичъ, Серг. Влад.; прч. Щеголевъ, Влад. Мих.

4-я батарея: п.д.п.к. Шамраевскій, Никит. Павл.; кап. Ильяшенко, Ковет. Ив.; кап. Груевъ, Ив. Сем.; кап. Королевъ, Митр. Адр.; шт.-кап. Востриковъ, Пав. Ив.; шт.-кап. Арнольдъ, Влад. Адр.; шт.-кап. Шуневичъ, Митр. Адр.; шт.-кап. Бедрара, Влад. Пет.; прч. Нейманъ, Ал-ий Ив.

5-я батарея: п.д.п.к. Безкороваевъ, Георг. Гавр.; кап. Шереметьевъ, Вяч. Ив.; кап. Фонт-Гоерцъ, Влад. Никл.; шт.-кап. Власовъ, Никл. Ковет.; шт.-кап. Минсурадзѣ, Дм. Адр.; шт.-кап. Киселевъ, Адр.; Пет.; шт.-кап. Творовскій, Серг. Адр.; прч. Гершельманъ, Ковет. Анд. Бар.; прч. Введенскій, Никл. Ив.; п.дирч. Меснеръ, Евг. Эд.; п.дирч. Чеснокъ, Мих. Адр.

6-я батарея: п.д.п.к. Христо-Феодорато, Ковет. Христ.; кап. Швейцовъ, Адр.; Адр.; капит. Столбовскій, Ростисл. Ва.; шт.-кап. Беклешовъ, Мих. Мих.; прч. Гунченко, Леон. Львов.; поруч. Воскресенскій, Георг. Фед.; прч. Лукинъ, Пет. Степ.; п.дирч. Уманецъ, Никл. Никл.; п.дирч. Веледницкій, Леон. Никл.

8-й ДОНСКОЙ КАЗАЧІЙ ГЕН. ИЛОВАЙСКАГО 12-го ПОЛКЪ.

(3-я ст. электр. трамв. Тел. 8-62).

Команд. полка, полк. гр. Игнатьевъ, Леон. Никл.; ст. п.м.ш.в. команд. полка: Савельевъ, Дав. Викнт.; войс. старш.: Ханженковъ, Леон. Никл.; Чекуновъ, Ив. Сем.; ос.у.л.м.: Ермаковъ, Ив. Ив.; Шинловъ, Вас. Вас.; Кушнаревъ, Никл. Никл.; Суржинъ, Никл. Ив.; Грековъ, Ив. Матв.; Абрамовъ, Ал-ий Лавр.; Кузнецовъ, Вас. Вас.; Гнилорыбовъ, Мих. Никл.; под-ос.у.л.м.: Духопельниковъ, Сем. Амир.; Леоновъ, Вас. Вас.; Солдатовъ, Ив. Овнс.; Филековъ, Мих. Вас.; Кирьяновъ, Ив. Петр.; сот.и.к.к.: Скандиловъ, Вас. Авдрия.; Андрияновъ, Никл. Ал-тов.; Тюрморѣзовъ, Ив. Пантел.; Коноваловъ, Пет. Пд.; хор.у.л.ж.е.: Коневъ, Пав. Пет.; Антоновъ, Григ. Викт.; Талалаевъ, Млад. Павл.; Маркинъ, Вас. Аким.; Косовъ, Никл. Мих.; Наслѣдшевъ, 2-й, Никл. Хрисанф.; Герасимовъ, Мих. Мих.; Тропинъ, Дмитр. Михайл.; Поповъ 2-й, Дмитр. Адр.; с.с. Соколов-

О-во ГОРѢЛКА АУЭРЪ: Печи и кухни „Синее пламя“.

ОДЕССА, Екатерининская № 14, Телеф. 9-27.

ский, Григ. Григ.: ис. Ящольдъ, Георг. Казим.: ттс. Поповъ, Мих. Фед.: кл. Фельдш.: кск. Черенковъ, Степ. Ив.: кап. пельм.: кпр. Чернецкій, Левъ Псаев.

ШТАБЪ 4-ой СТРѢЛКОВОЙ БРИГАДЫ.

(Улица Полтавской Поб., 23. Сабанскія казармы. Тел. 24-33).

Часы занятій: зимой отъ 10 до 3 ч. дня, а лѣтомъ отъ 9 до 2 час. дня.

Начальникъ бригады: ген.-м. Боуфаль, Владисл. Франц.; и. д. нач. шт.: полк. Баронъ Боден, Авг. Клим.; ст. ад. по строев. части: шт.-кап. Вардаюкевичъ, Ал-ѣй Ал-ѣев.; кап. Ениховъ; шт.-кап. Милеантъ, Георг. Серг.

УПРАВЛЕНИЕ БРИГАДНАГО ИНТЕНДАНТА 4-й СТРѢЛКОВОЙ БРИГАДЫ.

Бриг. интенд.: подплк. Промтовъ, Конст. Серг.; завѣд. бриг. обоз.: кап. Головачевскій, Аркад. Аркад.; класс. чины: бриг. пр. сс. Федоровъ, Мих. Ал-ѣев.; дѣлопроизв.: ис. Архангельскій, Пат. Феоф. прот. Сченсновичъ, от. Стеф.; свнш. Розановъ, от. Леонидъ.

13-й СТРѢЛКОВ. ПОЛКЪ.

(Артиллер. пер. Тел. 22-31).

Команд. полка: полк. Васильевъ, Ив. Львов.; ст. шт.-оф.: полк. Войцеховскій, Серг. Ив.; полк. Поповиченко, Алдр. Андр.; подплк.: Фонъ-Лингъ, Влад. Вл.; Кузьминъ, Анат. Алдр.; Азарьевъ, Викт. Никл.; кап. Обуховъ, Мих. Владим.: кап. Терновскій, Алдр. Ром.; Голубовъ, Никл. Влад.; кап. Шикниъ, Викт. Михайл.; кап. Головинъ, Алдр. Алдр.; кап. Бреслеръ, Эриестъ Эриест.; шт.-кап. Милеантъ, Георг. Серг.; шт.-кап. Добрянскій, Никл. Влад.; шт.-кап. Добрянскій, Мих. Влад.; шт.-кап. Шановаловъ, Григ. Ив.; шт.-кап. Чернявскій, Анат. Ивонз.; шт.-кап. Ивановъ, Пав. Ив. шт.-кап. Сокульскій, Никл. Павл.; прч. Даниловъ, Никл. Евг.; прч. Скородинскій, Георг. Никл.; прч. Бреслеръ, Конст. Эриест.; прч. Гольцевъ, Георг.

Мих.; прч. Ефремовъ, Андр. Фед.; прч. Яковлевъ, Анат. Ив.; прч. Былимъ-Колосовскій, Дм. Сем.; прч. Черкасевичъ, Лавр. Ив.; прч. Мандражи, Влад. Георг.; идирч. Контичъ, Дм. Радов.; идирч. Храповскій, Вас. Юл.; идирч. Лелявскій, Анат. Мих. ст. врачъ (ваканс.); младшій вр.: ка. Слюсаревъ, Сем. Ник.; ка. Ставскій; полков. казн.: ис. Ефимовичъ, Вас. Ульян.; полк. свнш.: прот. Сченсновичъ, о. Ст. Гр.; зав. оруж. клр.: Абрамовъ, Пав. Ив.; полк. канцеляр.: Гончаровъ, Мих. Лавр.; дѣлопроизвод.: Несвѣтаевъ,

14-й СТРѢЛК. ГЕН.-ФЕЛЬД-МАРШАЛА ГУРКО ПОЛКЪ.

(Ул. Полтавской поб., 104. Тел. 15-34).

Командиръ полка: полковникъ Станкевичъ, Свнш. Льв.; Начальн. хозяйств. части: подполк. Слабошеничъ, Ив. Пеластив.; полков. адъют.: шт.-кап. Луцицкій, Ник. Осип.; полк. Ефремовъ, Вас. Пав.; подплк. Сѣвницкій, Конст. Виконт.; Кузьминъ, Анат. Алдр.; кап. Холоненъ, Никл. Пав.; Шматовъ, Ив. Вас.; Владимирскій, Ив. Дм.; Келлеръ, Никл. Карл.; Ровняковъ, Гр. Ив.; Папа-Федоровъ, Алдр. Никл.; Чековъ, Алдр. Вас.; Липинскій, Влад. Никл.; шт.-кап. Кленовъ, Алдр. Павл.; Балогъ, Влад. Леон.; Дашкинъ, Алдр. Викт.; Красовскій, Ант. Евг.; Морозовичъ, Пав. Алдр.; Савельевъ, Пав. Мих.; Аиродовъ, Петръ Троф.; Выдрицкій, Вл. Ив.; прч. Самополенко, Іос. Дм.; Лозинскій, Вл. Алдр.; Ващенко 1-й, Сергѣй Мих.; Колосовъ, Вл. Ив.; Петровъ, Викт. Алекс.; Андросовъ, Серг. Арк.; Гусевъ, Алдр. Мих.; Варданянцъ, Арташ. Моисеи.; Николаевъ, Ив. Горд.; Пляшкевичъ, Алдр. Ив.; Галушко, Всев. Ив.; Альбрехтъ, Леон. Алдр.; идирч. Борисовъ, Ник. Алдр.; Гуртихъ, Мих. Алекс.; Ващенко 2-й, Анат. Мих.; Введенскій, Мих. Павл.; Лесли, Влад. Евг.; Андреевскій, Леон. Ив.; Мругъ, Пав. Петр.; Лонушинъ, Бор. Влад.; вр. Европинъ, Алдр. Космичъ; Швогеръ-Леттецкій, Фед. Иван.; Скворцовъ, Леон. Петр.; чиновн.: Живицкій, Яв. Алдр.; Введенскій, Раф. Ив.; Федоровъ, Федотъ Иванов.

15-й СТРѢЛКОВЫЙ ЕГО ВЕЛИЧЕСТВА КОРОЛЯ ЧЕРНОГОРСКАГО НИКОЛАЯ I ПОЛКЪ.

(Аркадѣйская дорога, казармы Гринберга. Тел. 19-97).

Команд. полка: фанг.-ад.: полк. Сухихъ, Влад. Ив.; штабъ полка: полк. ад.: шт.-кап. Табаковскій, Никл. Вас.; нач. хоз. ч.: подплк.: Артаболовскій, Серг. Павл.; дѣлопроизв. по хоз. ч.: кар. Гриневичъ, Влад. Ив.; дѣлопроизв. суда: прч. Сухомель, Лев. Ив.; завѣд. оружіемъ: кар. Тяпкинь, Вас. Никл.; полк. Шпехтъ, Эдм. Юган.; полк. Александровъ, Ив. Серг.; команд. 1 батал.: подплк. Васильевъ, Пет. Гавр.; команд. 1 р.: кап. Лебедевъ, Ант. Дан.; мл. офиц.: шт.-кап. Щербицкій, Никл. Леон.; идирч. Мельниковъ, Пет. Никл.; команд. 2 р.: кап. Васильевъ, Никл. Гавр.; мл. офиц.: шт.-кап. Лахтионовъ, Георг. Никл.; прч. Фонъ-Авертъ, Анат. Евг.; команд. 3 р.: кап. Юрьевъ, Серг. Фед.; мл. офиц.: прч. Тимощенко, Феоф. Ив.; команд. 4 р.: шт.-кап. Сурменевъ, Ив. Ив.; мл. офиц.: шт.-кап. Клеменцъ, Алдр. Алдр.; шт.-кап. Лясковскій, Мих. Петр.; шт.-кап. Норкинъ, Вас. Дм.; команд. 2 батал.: подплк. Жуковскій, Евг. Алдр.; команд. 5 р.: кап. Завальницкій, Евд. Леон.; мл. офиц.: прч. Дикаревъ, Влад. Парфонт.; команд. 6 р.: кап. Вороновъ, Серг. Алдр.; мл. офиц.: шт.-кап. Невражинъ, Никл. Алдр.; идирч. Моллерусъ, Пет. Петр.; команд. 7 р.: кап. Шишкинъ, Вас. Пост.; мл. офиц.: шт.-капит. Куцъ, Викт. Макс.; идирч. Дикаревъ, Никл. Парф.; команд. 8 р.: кап. Голенбиловскій, Ив. Алдр.; мл. офиц.: шт.-кап. Северьяновъ, Мих. Мих.; шт.-кап. Семелиди, Никл. Мих.; шт.-кап. Третьяковъ, Серг. Ив.; прч. Зобовъ, Яв. Мих.; прап. Ивановъ, Серг. Корнил.; начальн. учебн. команд.: кап. Нененинъ, Пет. Павл.; млад. офиц.: идирч. Третьяковъ, Арк. Ив.; идирч. Стренковскій, Анат. Моисеи.; начальн. пулеметн. команд.: шт.-кап. Удовиченко, Мих. Дм.; мл. офиц.: шт.-

кап. Гума, Пет. Вакеат; идирч. Беверхий, Ив. Осект; команд. нестроев. команды: шт.-кап. Драгатовъ, Стоп. Харит; начальн. команд. развѣдч. и для связи: шт.-кап. Эдисъ, Викт. Никл.; ст. вр.: сс. Терещенко, Никл. Адр.; мл. вр.: ис. Сахаровъ, Левъ Вас.; ис. Штегеманъ, Арт. Адр.; капельмейст.: Чернецкій, Левъ Никл.; идирч. Курдимановъ, Левъ Евг.; привомап. кап. Кушелевскій, Адръ Валер.; плк. Имнадзе, Евг. Сем.; идирч. Бѣлецкій, Ив. Ив.; идирч. Ивановъ, Вас. Петр.

16-й СТРЕЛКОВ. ИМПЕРАТОРА АЛЕКСАНДРА III-го ПОЛКЪ.

(Новосельскаго, 64. Тел. 28-06).

Команд. полка: плк. Вирановскій, Георг. Никл.; ст. шт.-оф. плк. Станкевичъ, Сильв. Львов.; команд. 1-го батал.: подплк. Бискупскій, Фил. Дом.; команд. 2-го баталіона: подплк. Азарьевъ, Викт. Никл.; нач. хоз. части: подплк. Бреслеръ, Никл. Фр.; подплк. Биберъ, Ап. Адр.; команд. роты Его Величества: кап. Беленъ-де-Балю II, Влад. Юс.; команд. 2-й роты: кап. Никитинъ, Конст. Адр.; команд. 3-й роты: кап. Дубенскій, Адръ Адр.; команд. 4-й роты: кап. Беленъ-де-Балю I, Арт. Юс.; команд. 5-й роты: кап. Рубецъ, Адръ, Ив.; команд. 6-й роты: кап. Рыстенко, Влад. Вас.; команд. 7-й роты: кап. Кажуринъ, Серг. Адр.; команд. 8-й роты: кап. Кобылянский, Моч. Адр.; причисл. къ резер. шт. команд. 8-й роты: кап. Шмитъ, Генр. Ив.; нач. учебн. ком-ды: шт.-кап. Сапсай, Фед. Дм.; нач. нестр. ком-ды: шт.-кап. Шереметевскій, Пет. Конст.; нач. команд. для связи: шт.-кап. Егоровъ, Адръ Ив.; мл. офиц.: шт.-кап. Ластовецкій, Адръ Ант.; нач. бул. ком-ды: шт.-кап. Шелбуль, Адръ Матв.; мл. оф.: шт.-капит. Зубовъ, Пав. Игн.; мл. офиц.: шт.-кап. Голубовъ, Вас. Сем.; мл. офиц.: шт.-капит. Шевяковъ, Никл. Никл.; мл. офиц.: шт.-кап. Линденеръ, Ант. Фед.; мл. оф.: шт.-кап. Драгославъ-Надточинскій, Адр. Прохор.; мл. оф.: шт.-кап. Карибенъ, Сер. Сергѣев.; нач. ком-ды разв.: шт.-кап. Маньковский, Никл. Фед.; мл. оф.: прч.

Дердо, Хрис. Ив.; мл. оф.: прч. Черковъ, Влад. Ал-вев.; пмщи. нач. пул. команд.: идирч. Ластовецкій, Эд. Ант.; полк. ад.: прч. Рыстенко, Конст. Кир.; мл. оф.: идирч. Семеновъ, Ив. Ил.; мл. оф.: идирч. Гукъ, Никл. Якл.; мл. оф.: идирч. Зубовъ, Мих. Игн.; мл. оф.: идирч. Малаевскій, Бор. Никл.; мл. оф.: прч. Майданченко, Сем. Ал-вев.; мл. оф. идирч. Коробчукъ, Мих. Адр.; мл. оф.: идирч. Гороховъ, Влад. Ив.; ст. вр.: ис. др-м. Полянский, Серг. Степ.; мл. вр.: ис. Крусевиць, Ив. Ос.; ис. Гусевъ, Плат. Матв.; зав. оруж.: ис. Копыловъ, Вас. Адр.; полк. казн.: ка. Кумейскій, Адр. Фед.; капельмейстеръ: сс. Ганекъ, Фр. Фр.; дѣлопроизв. по хоз. части: кр. Николаевъ, Сем. Ив.; 2-й бриг. сваш.: о. Розановъ, Леон.; приком. къ полку, шт.-кап. Елисѣевъ, Никл. Никл.

4-й СТРЕЛКОВ. АРТИЛЛЕРИЙСКИЙ ДИВИЗИОНЪ.

(Управление и 3-я батарея Водопроводная, 22. Тел. 27-06).

Пріемъ въ присутственные дни отъ 10 ч. утра до 3 часовъ дня.

Управление: команд. дивизіа: плк. Агапѣевъ, Серг. Ив.; мл. шт.-офиц.: плк. Херсонскій, Адръ Борис.; адъютантъ: прч. Шимановскій, Ив. Митр.; казнач.: шт.-кап. Пашковъ, Ал-ѣй Адр.; завѣд. учебн. команд.: шт.-кап. Корыгинъ, Вас. Никл.; артил. чиновн.: кск. Нужный, Тих. Степ.; врачъ: сс. Цвирко, Влад. Ив.; вет. вр.: ис. Волоотовскій, Ив. Мих.; техн. мастеръ: клс. Ивановъ, Викт. Фед.

1-я батарея: команд. бат.: подплк. Слѣдковскій, Левъ Прох.; ст. офиц.: 1-й кап. Добровольскій I, Адръ Влад.; мл. офиц.: шт.-кап. Ильинскій, Павелъ Никл.; идирч. Кальмбахъ, Фридр.-Леон. Данил.

2-я батарея: команд. бат.: подплк. Шкадышекъ, Мих. Осод.; ст. офиц.: 1-й кап. Ригана, Адръ Конст.; 2-й кап. Добровольскій II, Влад. Влад.; мл. офиц.: кап. Рыбаковъ, Бор. Степ.; шт.-кап. Медвѣдскій, Никл. Евгр.; прч. Колосовскій, Влад. Вас.; прч. Лашевъ, Пет. Конст.

3-я батарея: команд. бат.: подплк. Пантѣевъ, Ив.

Серг.; ст. офиц.: 1-й кап. Кретилинъ, Мих. Петр.; 2-й кап. Ющенко, Серг. Адр.; мл. офиц.: шт.-кап. Моторновъ, Вас. Адр.; прч. Черногубовъ, Влад. Грис.; идирч. Стефановъ, Ив. Зах.; прч. Зоринъ, Дм. Ив.

УПРАВЛЕН. ИНСПЕКТОРА ИНЖЕНЕРН. ЧАСТИ ОДЕС. ВОЕН. ОКРУГА.

(Полтавской Поб., 23. Тел. 12-91).

Пріемъ по дѣламъ службы ежедневно въ присутственные дни отъ 11—до 2 ч. дня.

Исп.: ген.-л. Гейеръ, Ник. Павл.; пмщи. исп.: ген.-м. Новиковъ, Геннад. Радіон.; нач. штаба: плк. Гроссулъ-Толстой, Адръ Констант.; шт.-оф. для поруч.: плк. Адамовичъ, Влад. Ант.; и. д. ст. ад. по строев. ч.: кап. Доксъ, Мих. Викт.; ст. ад. по хоз. ч.: кап. Чеботаревъ, Викт. Плат.; плк. Ильинскій; и. ж. чин. ис. Мисниковъ, Фед. Адр.

11-й САПЕРНЫЙ ИМПЕРАТОРА НИКОЛАЯ I-го БАТАЛИОНЪ.

(Артиллерійскій пер., казарма Фишеровича. Тел. 13-26).

Команд. батал.: плк. Ющенко, Никл. Адр.; пмщи. плк. Пердзинскій, Конст. Ив.; нач. хоз. части: плк. Шереметевъ, Влад. Никл.; команд. 1-й телогр. роты: кап. Гурьевъ, Влад. Вас.; ком. 2-й тел. роты: кап. Ланге, Эд.-Анг. Юзьян.; ком. 1-й саперн. роты: кап. Тугаевъ, Георг. Мих.; ком. 2-й саперн. роты: кап. Чайковский, Петр. Адр.; ком. 3-й саперн. роты: кап. Магаюровъ, Серг. Матв.; нач. электр. освѣт. ст.: Короевъ, Плат. Никл.; баталіон. адъют.: прч. Тумановъ, Дм. Мих.; младш. оф.: шт.-кап. Ильинъ, Серг. Никл.; шт.-кап. Моисеевъ, Вас. Мих.; шт.-кап. Гриневецкій, Влад. Аннод.; шт.-кап. Постолитаки, Пн. Лук.; шт.-кап. Поляковъ, Серг. Ив.; шт.-кап. Симченко, Ив. Мих.; прч. Боржимъ, Аркад. Григ.; прч. Полуэктовъ, Серг. Дмит.; прч. Гротенгельмъ, Григ. Макс.; прч. Соймоновъ, Влад. Ив.; прч. Гвоздевъ, Влад. Пет.; прч. Митраки, Пав. Григ.; прч. Берманъ, Излар. Никл.; прч. Касторскій, Мет. Мих.; прч. Малишевскій, Ив. Георг.; прч. Мисюревичъ, Викт. Юсиф.; прч. Голембатовскій, Георг. Мих.; прч. Волчанецкій, Всев. Влад.; идирч. Нехаевъ,

Дм. Ив.; пдирч. Шаровъ, Як. Никандр.; пдирч. Куновскій, Ал-йй Мих.; пдирч. Кожинъ, Никл. Андр.; пдирч. Наркевичъ, Дм. Вас.; пдирч. Соѣдовъ, Никл. Никл.; пдирч. Быковский, Никл. Андр.; пдирч. Устюговъ, Георг. Конст.; Старш. вр. ис. Гусевъ, Степ. Никл.; завѣд. оруж.: ис. Бутскій, Пав. Никл.; казначей: гс. Личманенко, Мойс. Сем.; казначей: Весели, Карлъ Юс.; дѣлопр. по хоз. части: кск. Вингровиць, Под. Баз.; прикоманд. инженер. кап. Незнаевъ, Никл. Ив.

4-й ПОЛЕВОЙ ЖАНДАРМ-СКІЙ ЭСКАДРОНЪ.

(3-я станція электр. трамвая, д. Руфа. Тел. 12-80).

Команд. эскадрони: плк. Папалазаръ, Никл. Конст.; старш. оф. эскадр. ад-ротн. Шевцовъ, Георг. Андр.; мл. оф.: шт.-ротм. Цикаліоти, Никл. Никл.; шт.-ротм. Григорьевъ, Пав. Никл.; шт.-ротм. Феона, Андръ Никл.

ОДЕССКІЙ МОРСКОЙ БАТАЛІОНЪ.

(Полтавской Поб., 23. Тел. 13-66).

Команд. Одес. морск. батал.: плк. Набоковъ, Вас. Ив.; пмщн. ком. батал.: пдплк. Стаматьевъ, Харламп. Фед.; ком. 2-й роты: кап. Ключевъ, Андръ Юс.; ком. 1-й роты: Лященко, Андръ Юак.; батал. казначей: шт.-кап.

Заюнчковскій, Вас. С.; завѣд. электр. частью: прч. Писанко, Георг. Ал-йен.; зав. оруж. батал. шт.-кап. Грековъ, Георг. Мих.; батал. ад.: шт.-кап. Пилипенко, Ал-йй Яковл.; млдш. офицеры: шт.-кап. Строгановъ, Никл. Никл.; пдирч. Алексѣевъ, Влад. Никл.; старш. вр. батал.: кс. Гржибовскій, Берн. Никл. Вацлав.; дѣлопр. по хоз. части: ттс. Рыжакъ, Еф. Григ.

УПРАВЛЕНИЕ НАЧАЛЬНИКА ОДЕС. МѢСТНОЙ БРИГАДЫ.

(Полтавской побѣды, 23. Тел. 19-90).

Начальн. мѣстной бригады: ген.-лейт. Путья, Дм. Вас.; дѣж. шт. офиц.: плк. Андрушкевичъ, Мих. Фауст.; ст. ад.: кап. Лукьяновъ, Никл. Григорьев.; старш. ад. кап. Степуренко, Вяч. Алекс.

УПРАВЛЕН. ОДЕС. УЪЗДН. ВОИНСК. НАЧАЛЬНИКА.

(Спирidonовская, 28. Тел. 19-11).

Одес. уѣздн. воинск. начальн.: плк. Криштопенко, Вас. Кондр.; пмщн. воинск. нач.: пдплк. Павловъ, Андръ Гр.; дѣлопр. по хоз. части: кап. Желеповъ, Серг. Фед.; ка. Кирильцевъ, Макс. Петр.; завѣд. санит. частью: вр. ис. Сахаровъ, Левъ Вас.

ОДЕССК. КОНВ. КОМАНДА.

(Между 3-ей и 4-й ст. электр. трамвая, д. Руфа. Тел. 11-50).

Начальн. одесск. конвойн. команды: пдплк. Мельниковъ, Ром. Фом.

ОДЕССК. ВОЕННО-ГОЛУБИНАЯ СТАНЦІЯ.

(Дальницкая, артиллер. каз. Тел. 50-85).

Нач. станц.: кап. Геруцкій, Евд. Григ.

УЧЕБНЫЙ АРТИЛЛЕР. ПОЛИГОНЪ.

Начальн. полигона: плк. Гуржинъ, Мих. Вас.

УПР. ЗАВѢД. ПЕРЕДВИЖ. ВОЙСКЪ И ВОЕННЫХЪ ГРУЗОВЪ ПО ЖЕЛ. ДОР. И ВОД. ПУТ. ОДЕС. РАІОНА.

(Пассажир. вокзалъ. Тел. 3-54).

Пріемъ по дѣламъ ежедневно, въ присутственные дни, отъ 10 ч. утра до 3 ч. дня.

Зав. передв. войскъ од. раіона: ген. штаба плк. Дзѣвановскій, Вяч. Андр.

Команд. желѣзнодорож. вод. уч. ст. «Одесса»: плк. Родоляти, Роб. Эд.

Офицеры для поруч.: шт.-кап. Тимофѣевъ, Никл. Фом.; шт.-ротм. Яковлевъ, Бор. Мих.; шт.-кап. Гончаровъ, Пет. Григ.; шт.-кап. Гришковъ, Вячт. Вас.; шт.-ротм. Сарнецкій, Анат. Анатол.; шт.-кап. Поповъ, Евг. Анол.; шт.-кап. Жуковский, Людв. Ив.

По министерству финансовъ.

ОДЕССКАЯ КОНТОРА ГОСУДАРСТВЕННОГО БАНКА.

(Ул. Жуковского, 11. Тел. 3-22).

Управл. конторою: дсс. Зейме, Никл. Руд.

Директоры: сс. Кузьминъ, Петр. Евграф.; сс. Стражевскій, Андр. Ив.; ис. Райзахеръ, Вит. Альфр.

Старшіе контролеры: ттс. Штенко, Вас. Фед.; кс. Войсъ-Войсовиць, Альб. Ниполит.; ка. Шюсслеръ, Анат. Филип.; ттс. Бехтеровъ, Сем. Прок.; кс. Фоминъ, Андръ Никл.;

Ст. бухг.: кс. Милютинъ-Савичъ, Влад. Никл.

Ст. кас.: кс. Вржещъ, Никл. Андр.; кс. Бѣляевъ, Вас. Иван.

Секр. 1-го разр.: ис. Арнольдъ, Вас. Евламп.

Контр. 1-го разр.: ис. Сидинъ, Вал. Вас.; Мироничъ, Пав. Андр.

Бухг. 1-го разр. клр.: Русецкій, Венид. Венид.; Ко-нарскій, Андръ Нипол.; гс. Орловъ, Никл. Ив.; кск. Гришковъ, Пав. Марк.; ис. Размарицынъ, Вас. Алексент.; кск. Грундтъ, Фр. Андр.;

Кассеры 1-го разр.: ис. Татариновъ, Вас. Мир.; ис. Евдокимовъ, Пав. Андреев.; Борадинъ, Влад. Спирид.; кс. Сачевановъ, Степ. Диомид.; ис. Дроздовскій, Никл. Григ.; сс. врет. 2-го разр.: Носовичъ, Евг. Дм.; ка. Петровъ, Влад. Гер.; кск. Недзѣльскій, Григ. Анол.; ка. Либекъ, Ив. Ив.

Контролеры 2-го разр. ряда: Жебровский, Лавр. Федикст.; ттс. Пржишховскій, Вит. Игнат.-Казим.; кс. Аршавскій, Влад. Льв.

Бухгалтеры 2-го разр. ряда: ттс. Жосанъ, Дм. Наумов.; ис. Кульчицкій, Влад.

Осип.; кск. Магдалино, Ив. Ив.; Вроблевскій, Франц. Бодеса.; гс. Неудачинъ, Фед. Мих.; ка. Стефанскій, Влад. Карл.; тс. Горшковъ, Никл. Григ.; Горувейтъ, Як. Серг.; тс. Вышинскій, Ром. Ант.; гс. Гавсвичъ, Викт. Ант.; гс. Дымовъ, Илья Георг.

Кассиры 2-го разр.: кск. Далли, Ив. Никл.; кск. Ганоновъ, Як. Ил.; Саражинъ, Мих. Мих.; ка. Воронинъ, Алдр. Пет.

Пмщи. секр. 1-го разр.: гс. Старовъ, Никл. Евг.; гс. Степанецъ, Георг. Павл.; кск. Томмъ, Фрид. Мих.; клр. Радошевичъ, Влад. Степ.

Пмщи. контрол. 1-го разр.: гс. Григорьевъ, Афан. Ив.; гс. Зубковъ, Пет. Влад.; ка. Бадюль, Андр. Филип.; ка. Грековъ, Лев. Пет.; гс. Сницеръ, Алдр. Григ.; тс. Ведергорнъ, Конст. Яковл.; тс. Тимоновъ, Алдр. Ив.; клр. Тепловъ, Ив. Никл.

Пмщи. бухгалт. 1-го разр.: гс. Милоновъ, Пав. Никл.; ка. Левицкій, Никан. Евстаф.; кск. Скоровъ, Влад. Алдр.; тс. Архангельскій, Алдр. Пет.; кск. Хазбѣевичъ, Конст. Яковл.; гс. Тюпиковъ, Мих. Никл.; кск. Карнауховъ, Конст. Дм.; гс. Янушевскій, Иван. Викт.; гс. Пойменовъ, Влад. Фил.; гс. Поперешный, Никл. Зах.; гс. Никитинъ, Никл. Никл.; гс. Шаповаль, Авт. Яков.; гс. Матусковъ, Георг. Георг.; гс. Дурново, Ив. Никл.; гс. Соколенко, Вас. Никл.; гс. Чистяковъ, Арх. Ив.; клр. Пилль, Евг. Эд.; гс. Лесли, Конст. Евг.

Пмщи. кас. 1-го разр.: клр. Станковичъ, Алдр. Ив.; гс. Егоровъ, Ив. Апол.; кск. Новосадко, Алдр. Юс.

Пмщи. секр. 2-го разр.: Носковъ, Алдр. Алдр.

Пмщи. контрол. 2-го разр.: гс. Прискичъ, Генр. Ант.; клр. Борисевичъ, Пав. Осодот.

Пмщи. бухгалтера 2-го разр.: клр. Кременскій, Влад. Сем.; Губеръ, Дмт. Евг.; клр. Герасимовъ, Вал. Никл.; Полтавскій, Григ. Вал.; Герасименко, Фед. Ал-бев.; Голосовъ, Никл. Евг.; кск. Граниковъ, Вал. Вас.; Ширяевъ, Дм. Полик.

Пмщи. кассира 2-го разр.: тс. Эводовъ, Алдр. Конст.

Пмщи. контрол. 3-го разр.: Матковскій, Лука Антоп.

Пмщи. секр. 3-го разр.: Пономаревъ, Зах. Ефм.

Пмщи. бухгалтера 3-го разр.: клр. Вечинкинъ, Мих. Григ.; клр. Янушевичъ, Мап. Иван.; Кузьминъ, Влад. Ив.; Дубровъ, Никл. Мих.; кск. Батовъ, Вяч. Ив.; экзекуторъ: гс. Унтиловъ, Георг. М.; юриков.: отст. тс. Струменскій, Конст. Евген.; пр.: сс. др. мед. Вирскій, Ив. Конст.

Смотрит. аданій: кск. Лозинскій, Никл. Алдр.; архивариусъ: кск. Добровольскій, Викт. Яковл.

Канцелярскіе чиновники: клр. Гейкельмахеръ, Никл. Яковл.

Отдѣлъ сберегательной кассы.

Завѣд. кас.: ст. контр. кск. Халецкій, Конст. Филип. Контр. 1-го разр.: кск. Мацуха, Пет. Осип.

Контр. 2-го разр.: тс. Мокѣевъ-Соболевъ, Алдр. Алдр.; кск. Чебанъ, Степ. Фед. Бухгалт. 2-го разр.: Шаповаленко, Ив. Григ.

Пмщи. контрол. 1-го разр.: ка. Щербинскій, Ив. Демьян.; Хвоцинскій, Ва. Рост.; ка. Лангъ, Пав. Пет.

Пмщи. бухгалт. 1-го разр.: гс. Тошковъ, Георг. Никл.

Пмщи. кас. 1-го разр.: кск. Еременко, Георг. Фед.; кск. Данилевскій, Викт. Ив.

Пмщи. контрол. 2-го разр.: кск. Баркаревъ, Алдр. Серг.; Глембоцкій, Ив. Алдр.; гс. Рыбко, Паул. Пет.; клр. Сливченко, Влад. Ив.; клр. Каменскій, Леонъ Алдр.; клр. Коршъ, Вал. Алдр.; Афанасьевъ, Никл. Никл.

Пмщи. кас. 2-го разр.: гс. Лявтенборнъ, Влад. Ив.; гс. Люткевичъ, Влад. Ив.; клр. Мантелли, Юс. Кара.; гс. Кариѣевъ, Сем. Еф.

Пмщи. контрол. 3-го разр.: клр. Волошинъ, Георг. Вас.; Федоровичъ, Вал. Мих.; Шмидтъ, Григ. Ал.

Пмщи. кас. 3-го разр.: Гончаренко, Никл. Пет.; клр. Манченко, Влад. Сем.; канцелярскіе чиновники: клр. Добраковскій, Фелиц. Цырап.

Инспекція мелкаго кредита.

Инспект. мелк. кред.: гс. Керножицкій, Ив. Никл.; кск. Окуль, Никл. Осм.; гс. Булгаковъ, Мих. Вас.; тс. Крыжановскій, Вас. Милет.

Бабаковъ, Серг. Мих.; Долголовый, Конст. Ив.; длзопроизвод.: клр. Арабаджи, Пет. Дм.; канц. чин.: клр. Дубиновъ, Ив. Влад.; Костржицкій, Мих. Вас. Вольнонаемныя женскія должности: Прискичъ, Мар. Никл.; Штенько, Марг. Вас.; Полтавская, Ел. Ив.; Тимонова, Елис. Конст.; Данилевская, Ант. Ив.; Петрова, Зин. Филип.; Глембоцкая, Над. Ив.; Коловичъ, Зин. Феликс.; Бовишкъ, Зин. Петр.; Козьякина, Мар. Георг.; Куровская, Ольга Влад.; Разишевская, Алдра Юс.

Городской отдѣлъ № 1. (Екатерининская, уг. Суворовской). Приѣмъ и выдача отъ 10—2 час. дня.

Городской отдѣлъ № 2. (Городская, 52). Приѣмъ и выдача отъ 10—2 ч. дня.

Городской отдѣлъ № 3. (Лѣсная, 10). Приѣмъ и выдача отъ 10—2 ч. дня.

Городской отдѣлъ № 4. (Прохоровская, 54.) Приѣмъ и выдача отъ 10—2 ч. дня.

Городской отдѣлъ № 5. (Толкучій рынокъ, № 88). Приѣмъ и выдача отъ 10—2 ч. дня.

Городской отдѣлъ № 6. (Петра Великаго, 31). Приѣмъ и выдача отъ 10—2 ч. дня.

Сберегательная касса № 953 при главной почтовой к-рѣ. (Садовая, 10).

Открыта ежедневно отъ 9—3 и отъ 5—7 час. веч., а въ воскресные и табельные дни отъ 9—11 час. утра.

Завѣд.: начальн. почтов. к-ры: кс. Колчевъ, Влад. Никл.; завѣд. длзопр. кассы: гс. Турчаниновичъ, Фед. Фед.; бухг.: кс. Новышъ, Алдр. Казимир.; кас.: гс. Кайбуль, Мих. Паулр.; м. контрол.: кс. Казневскій, Алдр. Сем.; кс. Вдовцовъ, Фед. Ив.; гс. Вирюковъ, Пав. Ос.; Гирбургеръ, Мар. Дм.; Куприенко, Зин. Елис.; Гречина, Евг. Ян.; Зонтовичъ, Викт. Викт.; гс. Лѣсникъ, Ант. Фед.; гс. Суховъ, Ар. Мих.; кс. Михерскій, Вас. Яким.; кс. Гоффманъ, Ник. Ив.

О-во ГОРЪЛКА АУЭРЪ: Спирто-керосино-калильное освѣщеніе.

ОДЕССА, Екатерининская № 14, Телеф. 9-27.

ОДЕССКОЕ КАЗНАЧЕЙСТВО.

(Херсонская, 16. Тел. 2-87).

Казначей: сс. Яковенко, Матв. Ос.; пмщи. казначей: сс. Алексѣевъ, Пав. Порф.; ст. бухг.: гс. Милошевичъ, Пет. Пав.; старш. кассиръ: кс. Владиміровъ, Мих. Мих.

Вухгалтеры 1-го разр.: гс. Лати-Шиповъ, Алдр. Ивн.; сс. Клейнгенихъ, Пет. Никл.; кс. Ходалевичъ, Георг. Иппол.; сс. Свѣшниковъ, Вас. Вас.; гс. Томіевъ, Гавр. Никит.

Кассиры 1-го разр.: ттс. Макаровъ, Никл. Пав.; гс. Ивановъ, Ев. Егор.; Унтиловъ, Алдр. Анан.; гс. Реміевскій, Пав. Никл.

Вухгалт. 2-го разр.: кр. Пронинъ, Влад. Ивн.; гс. Шатровичъ, Пав. Степн.; пч. Жуковский, Стан. Конст.; гс. Овчаренко, Вас. Пав.

Кассиры 2-го разр.: кс. Бечасновъ, Никл. Григ.; гс. Веселовскій, Алдр. Никл.; гс. Процюкъ, Дм. Петр.; кр. Изьчукъ, Дм. Степн.

Письмовод. ка. Семеновъ, Мих. Хрест.; журн.: пч. Кобельскій, Алдр. Ант.

Счетв. чиновн.: кс. фонъ-Зоргъ, Вас. Георг.; кр. Морозъ, Авр. Павл.; пч. Лагудинъ, Григ. Петр.; пч. Ваціонъ, Григ. Ивн.; Кондрашевъ, Петр. Троф.

Канцелярск. чиновн.: пч. Свѣшниковъ, Влад. Вас.; Буцкій, Сем. Петр.; Левничій, Мих. Федос.; Тимофеевъ, Косьма Алдр.; Бальянъ, Фед. Ильичъ; Калининъ, Никл. Вас.; Алещинъ, Пав. Никл.; Коневъ, Дм. Ивн.; Чекорскій, Вяч. Мих.; Маймескулъ, Мих. Мовод.; Кириленко, Дем. Степн.; Ильченко, Серг. Яков.

ОТДѢЛЕНИЕ ОДЕССКАГО КАЗНАЧЕЙСТВА.

(При одесск. судебн. установл. Пантелеймон., уг. Пушкинск.).

Завѣд.: бухг. 2-го разр. пч. Милотинъ-Савичъ, Флап. Никл.; канц. чиновн.: пч. Василевичъ, Зах. Леонт.; Антоновъ, Алдр. Пав.

ОДЕССКАЯ ГЛАВНАЯ СКЛАДОЧНАЯ ТАМОЖНЯ.

(Таможенная площ. Тел.: там. — 7-61, каб. упр. — 35-04, пакга-

узы — 37-80, кораб. контора — 8-90, комн. повѣр. — 7-44).

Пріемъ по дѣламъ у г. управляющаго въ присутственные дни по вторникамъ и пятницамъ отъ 9½ до 10½ ч. утра.

Пріемъ въ учрежденіи во всѣ присутственные дни лѣтомъ отъ 5½ час. утра до 4 час. попол., а въ остальное время года отъ 9 ч. утра до 5 час. веч.; исключая обѣденный перерывъ отъ 12 до 1 ч. попол.

Управл. таможенн.: дес. Грицай, Пет. Серг.

Пмщи. управляющ.: сс. Куцъ, Серг. Афан.; сс. Богословскій, Конст. Ал-фев.

Ревиз. 1-го разр.: сс. Барановъ, Никл. Мих.; ревиз.: 2-го разр.: сс. Гадацкий, Вл. Петр.

Контрол. 1-го разр.: сс. Вильковскій, Луст. Фед.; сс. Михайловъ, Пав. Митр.; пч. Дуржицкій, Мар. Анпол.

Контролеры 2-го разряда: сс. Малога, Пав. Феод.; сс. Колесовъ, Влад. Иван.; сс. Анисимовъ, Вас. Влад.; ка. Тржецьскій, Эм. Антон.; пч. Таранановъ, Всев. Семен.

Контролеры 3-го разряда: пч. Поцей, Пав. Никл.; пч. Суходольскій, Леон. Апол.; пч. Хорасанджанъ, Гасп. Гр.; пч. Касаткинъ, Никл. Зах.; ка. Рutowскій, Никл. Вас.; ттс. Рахтъ, Левъ Петр.

Контролеры 4-го разряда: пч. Вилнискій, Вяч. Викт. Вильг.; ка. Браникъ, Мих. Станисл.

Контролеры 5-го разряда: ка. Трояновъ, Пав. Ст.; ка. Погребнякъ, Леонт. Павл.; ка. Васильковскій, Алдр. Стеф.

Секретарь: ка. Нѣмченко, Георг. Георг. Пмщи. секретаря 1-го разр.: пч. Черданцевъ, Габъ Никан.; пмщи. секр. 2-го разр.: ка. Зубковскій, Леонидъ Пав.; кс. Шапошниковъ, Алдр. Борис.

Казначей: пч. Павловскій, Пав. Амарос.; пмщи. казн. 1-го разр.: ка. Глизианъ, Артем. Конст.; ка. Клопотовскій, Петр. Дав.; пмщи. казн. 2-го разр.: ка. Пиунковъ, Григ. Феод.; ттс. Вларамбергъ, Никл. Влад.; ка. Шигаевъ, Пав. Аркад.

Вухгалтеры: пч. Смирновъ, Вас. Петр.; пмщи. бухг. 1-го разр.: пч. Михайловъ, Вас. Петр.; пч. Томашевскій, Вацлавъ Пав.; ттс. Подлуцкій, Алдр. Никл.; пч. Лупша-Донченко, Дмит. Вас.

пмщи. бухг. 2-го разр.: гс. Гавриловъ, Мих. Пав.; пч. Скельць, Калим. Алдр.; ка. Скельць, Алдр. Алдр.; ка. Дутковскій, Сигизм. Стависл.; ка. Пала-Федоровъ, Вас. Вас.; гс. Федоровъ, Пав. Никл.; пч. Георги, Конст. Митр.; пч. Луничъ, Степ. Мих.

Пакгаузный смотр.: пч. Забавскій, Леон. Нар.

Корабелкнмй смотр.: ка. Худолѣевъ, Никл. Никл.; пмщи. пакгаузн. и кораб. смотр. 1-го разр.: пч. Александровъ, Лос. Ивн.; ка. Кирьяковъ, Никл. Алдр.; ка. Караушановъ, Конст. Илар.; ка. Петровъ, Никл. Степн.; ттс. Видаковичъ, Алдр. Сиррид.; ка. Сихри, Никл. Дмитр.; ка. Рымашевскій, Алдр. Мих.; ка. Яковецъ, Григ. Фед.; ка. Павловскій, Викент. Петр.; пмщи. пакгаузнаго и кораб. смотр. 2-го р.: ка. Скибенко, Влад. Лавр.; ка. Ювецъ-Терещенко, Мих. Вас.; ка. Бежановъ, Давидъ Григ.; ка. Андриевскій, Георг. Дмитр.; ттс. Неймаркъ, Леонт. Людв.; гс. Градскій, Вас. Серг.; пч. Сокольскій, Алдр. Клеон.; ка. Алексѣевъ, Алдр. Конст.; ка. Звягинцевъ, Влад. Гавр.; ка. Мѣшковскій, Влад. Григ.; ттс. Панацатенко, Алдр. Ивн.; пч. Нарушевичъ, Витольдъ Влад.; ка. Вайковъ, Анат. Ивн.; гс. Вонсъ-Вонсовичъ, Леопардъ Альбн.; пч. Вильковскій, кр. Судакъ, Петр. Мих.; ттс. Величковскій, Дм. Дм.; ка. Оцель, Пав. Григ.; кс. Антоновичъ, Влад. Мих.; пч. Шабалинъ, Пав. Ал-фев.

Переводчики: пч. Зечковичъ, Конст. Ант.; ка. Дабовскій, Конст. Дмитр.; кан. Гакенъ, Евг. Роберт.

Экзекуторы: ка. Коперниковъ, Никод. Никод.

ОДЕССКОЕ ОТДѢЛЕНИЕ ГОСУДАРСТВЕННОГО ДВОРЯНСКАГО ЗЕМЕЛЬНОГО БАНКА.

(Барятинскій пер., 2. Тел. 4-18).

Управл. отд.: дес. Сухотинъ, Ал-фев. Порф.

Члены-опѣнщики: сс. Краевскій, Порф. Пав.; сс. Гвоздинскій, Алдр. Ант.

Дѣлопр.: пч. Кравцовъ, Алдр. Вас.; пмщи. дѣлопр. 1-го разр.: ка. Добронравовъ, Серг. Ал-фев.; Павлюкъ, Георг. Гавр.; бухг.: пч. Волковъ, Ал-фев. Пав.; пмщи. бухг. 1-го р.: кр. Крячекъ, Вас. Мовс. Члены по выбору дво-

риства Херсонской губ.: ис. Байеръ, Игн. Ив.; Агеевъ, Никл. Никл.

ОДЕССКОЕ ОТДѢЛЕНИЕ КРЕСТЬЯНСКАГО ПОЗЕМЕЛЬНАГО БАНКА.

(Варягинскій пер., 2. Тел. 4-13).

Управл.: дсс. Сухотинъ, Ал-ѣй Перф.

Непремѣн. члены: ис. Суительный, Дан. Ив.; ис. Моллеръ, Бор. Андр.; кск. Дмитріевъ, Ив. Георг.; ис. Кожевниковъ, Гавр. Гавр.; ис. Поповъ, Андр. Андр.

Ст. контролеръ: ич. Пажисѣцкій, Оск. Домин.; старш.: бухг.: ис. Вахъ, Конст.-Рейн. Эд.

Дѣлопроизводители: ис. Блинавъ, Дом.-Ив. Онуфр.; кск. Лашковъ, Георгій Герас.; Лисовскій, Андр. Адам.

Имщи. дѣлопр. 1-го разр.: ич. Лисецкій, Никл. Вас.; ис. Гаевскій, Инок. Корн.; ис. Илюхинъ, Стеф. Ив.; клр. Смирновъ, Ив. Ив.; клр. Крыловъ, Ив. Никл.; ис. Шуличенко, Серг. Пет.; клр. Малхасовъ, Вирт. Мин.; клр. Соколовъ, Пет. Ал-ѣв.; ис. Волковъ, Ант. Андр.; ич. Швецовъ, Степ. Мартин.; ич. Костецкій, Сям. Ив.

Имщи. дѣлопр.: ич. Дилленталь, Конст. Андр.

Бухгалтеры: ис. Левинскій, Мар.-Макс. Владисл.; кск. Липкевичъ, Ант. Мих.; клр. Тильгаль, Никл. Карл.; имщи. бухг. 1-го разр.: ис. Мальчиковъ, Бол. Ант.; клр. Розановъ, Ив. Фед.; ис. Тройго, Ант. Фед.; клр. Гирбургеръ, Никл. Готл.; ич. Грабенко, Ант. Ил.; ис. Шостаковскій, Андр. Дав.; ич. Мягковъ, Ант. Андр.; клр. Лизенко, Влад. Ант.; ич. Безпаловъ, Валент. Никл.; клр. Барцевскій, Ваал. Карл.; ич. Алексѣевъ, Леон. Конст.; ич. Гавриловъ, Дм. Гавр.; ич. Борецкій, Григ. Мартин.

УПРАВЛЕНИЕ ОДЕССКАГО ТАМОЖ. ИНСПЕКТОРА.

(Пушкинская, 34. Тел. 2-47).

Канцелярія открыта ежедновно отъ 9 час. утра до 3 час. дн.

Инспекторъ: дсс. Коротневъ, Никл. Ал-ѣв.; имщи. ис. Значковскій, Дюн. Ив.; ис. Андреевъ, Пет. Никл.; ис. Троцкій, Тих. Павл.

Арх.: ис. Шестаковъ, Леон. Пет.

Секретарь канцелярія: ич. Авенариусъ, Андр. Георг.; имщи.: ис. Нестеренко, Никл. Ив.

Чиновники канцелярія: ис. Левицкій, Влад. Семен.; ис. Мельниковъ, Вас. Мин.; кск. Агоровъ, Григ. Георг.; ич. Дубининъ, Ив. Ив.; ич. Постемпскій, Станисл. Викент.; клр. Герардовъ, Конст. Никл.

ШТАБЪ 5-го ПОГРАНИЧНАГО ОКРУГА.

(Ул. Карангозова, 10. Тел. 10-38).

Нач. 5-го округа: ген.-м. Китченко, Мих. Дм.; нач. штаба округа: ген.-шт. полк. Левизовъ, Никл. Ив.; штабъ-оф. для поруч. при начальн. 5-го погран. окр.: подполк. Стеблинъ-Каменскій, Степ. Павл.; ст. ад. 5-го погран. окр.: ротм. Бородинъ, Лука Никл.; ст. ад. штаба 5-го погран. окр.: ротм. Мартосъ, Георг. Никл.; архитекторъ: гр. инж. ка. Смидовичъ, Евг. Никл.; архитекторъ (вольнованный): гр. инж. ттс. Бауэръ, Бруно Альб.

23-я ПОГРАНИЧНАЯ ОДЕССКАЯ БРИГАДА.

(Полтавской Поб., 1).

Команд.: ген.-м. Литвиненко, Евг. Валер.; брига. адъют.: ротм. Лансау, Константин. Никл.; оберъ-офиц. для поруч.: ротм. Дашкинъ, Фед. Викт.; оберъ-офиц. для командир.: шт.-ротм. Клембровский, Анат. Март. звѣзд. оруж.: ротм. Широкий, Дм. Дм.; команд. учебн. отряда: ротм. Платоновъ, Пав. Матв.; ст. имщи. команд. учебн. отряда: прч. Доломановъ, Вал. Петр.; команд. Лапшероновскаго отряда: шт.-ротм. Штокманъ, Андр. Юл.; команд. крейсера «Коршунъ»: ст. лейт. Киткинъ, Конст. Ал-ѣв.; имщи. команд.: лейт. Бойченковъ, Ивантел. Вас.; ст. вр. ко. Краевскій, Ант. Юс.; воторитар. вр.: ич. Корневскій, Мих. Ив.

ХЕРСОНСКОЕ ГУБЕРНСК. АКЦИЗНОЕ УПРАВЛЕНИЕ.

(Пушкинская, 33. Тел. 17).

Упр. акциз. сборами Херс. губ.: дсс. Манзо-

вино, Ив. Дев.; старшіе ревизоры: ис. Рябчевскій, Никл. Юр.; ис. Марковъ, Влад. Серг.; ис. Кухарскій, Андр. Андр.; ис. Новокрѣповскій, Ал-ѣй Никл.; ис. Симелиди, Степ. Ив.

Секретари: ис. Витвицкій, Ив. Матв.; ис. Пясковскій, Влад. Ал-ѣв.

Вухгалтеры: ис. Скоропись-Юлтуховскій, Андр. Юс.; клс. Гладковъ, Пет. Пет.; имщи. секретари: ка. Каминскій, Стан. Паул.; клс. Картамышевъ, Воииф. Никл.; ттс. Панащатенко, Дм. Ив.

Имщи. бухг.: клс. Ромеръ, Валент. Ив.; ис. Ламбуцкій, Влад. Андр.; ис. Никифоровъ, Конст. Евг.

4-й ОКРУГЪ ХЕРСОНСК. АКЦИЗНАГО УПРАВЛЕНІЯ.

(Среднефонт., 1. Тел. 19-22).

Окружн. надз.: ис. Троицкій, Пав. Матв.; старш. имщи. надз.: ис. Хрѣнниковъ, Серг. Пет.; ис. Пясковскій, Пет. Ал-ѣв.; ис. Викентьевъ, Влад. Конст.; ис. Волковъ, Влад. Григ.; ка. Буковскій, Юс. Ром.; ис. Биби, Никл. Зах.; ис. Драго, Ив. Ив.; ич. имщи. надз.: ис. Жила, Никл. Никл.

Дѣлопроизводители: ич. Андреевъ, Ив. Игн.; ка. Павловъ, Андр. Фед.; ка. Дзядулевичъ, Никл. Петр.

Ст. штабные контролеры: ис. Александрійскій, Никл. Павл.; кск. Арабажинъ, Серг. Ив.; ис. Бабайцевъ, Влад. Георг.; ис. Байковъ, Евг. Влад.; ттс. Баудинъ, Влад. Вас.; ич. Бличевскій, Андр. Семен.; кск. Владимировъ, Вас. Мих.; ис. Гапоновъ, Гавр. Агксент.; клр. Геричъ, Тих. Герас.; кск. Гертнеръ, Конст. Андр.; ич. Гыздовскій, Леон. Дюн.; кск. Кожевниковъ, Емел. Ив.; клр. Ковалевскій, Стан. Осм.; Котельниковъ, А. Л.; кск. Любомудровъ, Никл. Вас.; Фоменко, Никл. Дан.; кск. Марциновскій, Леон. Антон.; кск. Обыденновъ, Дм. Мих.; ис. Орловъ, Петръ Фед.; кск. Пелипенко, Пав. Сем.; ис. Стефанскій, Евг. Карл.; ттс. Шалыгинъ, Григ. Григ.; ич. Соколовъ, Афан. Ал-ѣв.; ич. Спіянь, Конст. Иван.; ич. Стурдза, Ив. Влад.; кск. Череповъ, Григ. Мих.; ич. Шинковскій, Ив. Никл.; ич. Шкуратовъ, Евламп. Федт.; ттс. Шопскій, Андр. Ив.; клр. Ярошенко, Серг. Петр.

О-во ГОРЪЛКА АУЭРЪ: Электрическая арматура.

ОДЕССА, Екатерининская № 14, Телеф. 9-27.

Старш. нештатн. контрол.: ис. Туркуль, Никл. Андр.

Мл. шт. контролеры: ис. Болухеръ, Ал-фй Андр.; ис. Буссе, Никл. Влад.; клр. Гари, Пав. Андр.; Гавриловъ, Пав. Гавр.; ис. Клименко, Влад. Вас.; ис. Миллеръ, Леон. Ал-фев.; ис. Мощенскій, Сигиз. Сем.; Мангуби, Мих. Иов.; кск. Олеша, Карл. Антон.; ич. Паули, Конст. Евг.; Стасевичъ, Алдр. Никл.; Татеновъ, Христ. Оад.; кск. Трешинъ, Ив. Осип.; кск. Фоменко, Никл. Дан.; ич. Хандаковъ, Влад. Георг.; Ястржембскій, Мих. Осип.

Мл. нештатн. контрол.: ич. Бандовъ, Раф. Вас.; ич. Никифоровъ, Конст.; Фед.

Надемотрщики: Карташевъ, М. Н.; Коваленко, Н. К.; Николаевъ, Конст. Ил.; Раздорскій, Максим. Дмитр.; Юлтуховскій, Мих. Иос.; Харламовъ, Никл. Петр.; Юнаковъ, Мих. Иван.

ОДЕССКІЙ КАЗЕННЫЙ № 1 ОЧИСТНОЙ СКЛАДЪ.

(Средне-Фонтанская дорога, 1. Тел. 4-34).

Зав. складомъ: ис. Зеленскій, Корн. Осип.; пом. зав. вѣд.: Крїона Пала-Никола, Конст. Никл.; Ламбуцкій, Алдр. Ив.; Бѣлонъ, Мих. Павл.; Піатровскій, Пет. Гал.; Горшковъ, Никл. Никан.; конт. скл.: Семеновъ, Конст. Павл.; пом. конт.: Боцановскій, Арк. Фед.; Орленко, Стоп. Исид.; подвальный: Герцогъ, Фед. Ал-фмши. подв.: Пезарскій, Мих. Мир.; Викуль, Дя. Сид.; Дементьевъ, Ив. Матв.; машин. Повстюкъ, Серг. Ив.; и мши. его: Рихтеръ, Вруно Адольф.; Харьковскій, Евг. Петр.; Подвинскій, Меч. Викт.; фельдшеры: Надточій, Осод. Ив.

ПОДАТНАЯ ИНСПЕКЦІЯ.

(Херсонская, 16. Тел. 25-30).

Пріемъ въ канцелярію по средамъ и субботамъ отъ 10 ч. до 12 ч. дня.

1-й участокъ.

Въ 1-й податной участокъ входятъ площадь Вульварнаго полиц. участка между улицами Ковдратенко и Успенской и между улицей Полтавской

Побѣды и лозанной линіей, образуемой Преображенской, Новосельской, Спиридоновской, Коблевской улицами и Соборнымъ пер.

Инспект.: сс. Гаяринъ, Влад. Иппол.; и мши. Платоновъ, Мих. Георг.; писъмовод.: Маципура, Сям. Вас.

1-е гор. квартирное присутствіе.

Предс.: подати. инспект.: сс. Гаяринъ, Влад. Иппол.; чл.: Колченковъ-Николаевъ, Ив. Петр.; Тиль, Оск. Вас.; Кренскій, Лавр. Ив.; Потуловъ, Ник. Ник.

1-е гор. по налогу съ недвижим. имущест. присутствіе.

Предс.: подати. инспект. сс.: Гаяринъ, Влад. Иппол.; чл.: Ксида, Никл. Конст.; Анатра, Варф. Анж.; Анатра, Мих. Анжел.; Доксъ, Викт. Фед.; Суворовъ, Ив. Егор.; представ. отъ города: Колченковъ-Николаевъ, Ив. Петр.; отъ духовн. вѣд. священ.: Генкинъ, Григ. Павл. замѣст.: Лишинъ, Мих. Андр.; Тарасевичъ, Дм. Авг.

Особое гор. расклад. присутствіе.

Предсѣд.: подати. испи. сс. Гаяринъ, Влад. Иппол.; чл.: Шретеръ, Никл. Алдр.; Хаисъ, Ос. Савел.; Муицъ, Вильг. Рудол.; Куссисъ, Влад. Фокіон.; Гай, Юл. Эрнест.; Ашкенази, Зигфр. Евген.; замѣст.: Флейшеръ, Борехт. Сухер.; Хари; Альб. Рафана.; Шварцкопфъ, Мор. Бенедикт.; Ферстеръ, Карл. Карлов.; Станковъ, Стоп. Конст.

1-е город. раскл. присутствіе.

Предсѣд.: подат. испи. сс. Гаяринъ, Влад. Иппол.; чл.: Мавриди, Солонъ; Бѣловъ, Петр. Вас.; Дитманъ, Пав. Альберт.; Махъ, Эд. Ив.; Павленко, Гавр. Андр.; замѣст.: Каріоти, Георг. Ив.; Кренскій, Лавр. Ив.; Сарibanъ, Шол. Морд.; Ландесманъ, Як. Герш.; Липшицъ, Липа-Мойс. Михелев.; Штернбергъ, Мееръ Як.

2-й участокъ.

Во 2-й податной участокъ входитъ часть площади Азек-

сандровскаго полиц. участка отъ моря по Вагнеровскому пер. до ул. Бѣлинскаго, улицей Бѣлинскаго до пересѣченія ея Успенской ул., Успенской ул. до пересѣченія ея Преображенской ул., Преображенск. ул. до пересѣченія ея Суворовск. ул., Суворовск. ул. до пересѣченія ея Екатерининской ул., Екатерининск. ул. до пересѣченія ея Пантелеймоновск. ул. до Вагнеровскаго пер.

Инспект.: сс. Протопоповъ, Пав. Егор.; писъмов. Лазаркевичъ, Никл. Семен.

2-ое гор. по квартири. налогу присутствіе.

Предсѣд.: подати. испи. сс. Протопоповъ, Пав. Егор.; чл.: Зуйковъ, Вас. Ал-фев.; Ушаковъ, Андр. Ант.; Оладенко, Алдр. Влас.; Курьиндинъ, Ил. Ил.; Калининъ, Григ. Никит.; Калабинъ, Фед. Фед.

2-ое гор. по госуд. налогу съ недвиж. имущ. присутствіе.

Предсѣд.: подати. испи. сс. Протопоповъ, Пав. Егор.; чл.: Бабичевъ, Пет. Андр.; Зайченко, Ив. Ив.; Арванити, Никл. Равт.; Курьиндинъ, Ил. Ил.; Скрипкинъ, Ив. Петр.; Фесенко, Еф. Ив. замѣст.: Ляшенко, Дм. Петр.; Русскій, Мих. Мих.; Филипповъ, Вас. Ив.; Гринчакъ, Як. Ив.; Мироненко, Алдр. Ив.; Сочевановъ, Ст. Дом.; представ. отъ городов. общ. упр.: Кондрашовъ, Панф. Никиф.; Ушаковъ, Андр. Ант.; деп. отъ духовенства: св. Петровскій, Як. Андр.

2-ое гор. раскладочное присутствіе.

Предсѣд.: подати. испи. сс. Протопоповъ, Пав. Егор.; чл.: Бакошъ, Иги. Иги.; Оладенко, Алдр. Влас.; Кальфа, Сем. Ароп.; Ивановъ, Емел. Иван.; Калабинъ, Фед. Як.; Соколы, Фед. Серг.; замѣст.: Янини, Ив. Конст.; Колпакчи, Марк. Айзик.; Нестеренко, Серг. Моис.; Гейзель, Юдо. Як.; чл. отъ акцизи вѣд.: Хрѣнниковъ, Серг. Петр.

3-й участокъ. ☒

Въ 3-й податной участокъ входитъ вся Чересынь, Андреевскій и Хаджибейскій лиманы, Криван Балка, Фоминые хутора и Слободка-Романовка.

Испект.: Кистяковский, Бор. Адр.: письмовод.: Степанишинъ, Дан. Адр.

3-е город. квартирн. присутствіе.

Предсѣдат.: подати. инспект. Кистяковский, Бор. Адр.; чл.: Бѣляевъ, Мих. Дюн.; Шабаетъ, Конст. Гавр.; Дробняковичъ, Савва Ант.; Жесанъ, Дим. Наум.; Стефановичъ, Фед. Сем.; Анагности, Дим. Георг.

3-е гор. по налогу съ недвиж. имущ. присутствіе.

Предс.: подати. инспект. Кистяковский, Бор. Адр.; чл.: Бѣляевъ, Мих. Дюн.; Водовъ, Ак. Мати.; Кирѣевъ, Адръ Павл.; Лютовъ, Вас. Мих.; Тимофѣевъ, Еф. Юа.; Шабаетъ, Конст. Гавр.; замѣстит.: Везно, Гавр. Зах.; Гаврилюкъ, Вас. Иван.; Дробняковичъ, Сав. Ант.; Райченко, Евг. Ил.; Черепакинъ, Пав. Вас.; Кононовъ, Ома Дм.; представит. отъ гор. общ. упр.: Агеевъ, Никл. Никл.; Бѣловъ, Пет. Вас.; представит. отъ дух. протоіер. Чепуринъ, Ант.

3-е гор. раскладочное присутствіе.

Предс.: подати. инспект. Кистяковский, Бор. Адр.; чл.: Кононовъ, Ома Дм.; Чл.: Лысыхъ, Степ. Фед.; Виберманъ, Мот. Берк.; Королатницкій, Мих. Мих.; Курувакали, Плат. Стал.; Фельдзеръ, Левъ Тим.; Виби, Ник. Зах.; кандид.: Афанасьевъ, Андр. Григ.; Юанидисъ, Мих. Демосф.; Виберманъ, Хаимъ Берк.; Купчикъ, Лейба Дип.; Неофитъ, Спирид. Евангел.; Гольштейнъ, Марк. М.-Лейб.

4-й участокъ.

Въ 4 податной участокъ входитъ весь Хорсовскій полиц. участокъ, кромѣ Слободки-Романовки.

Испект.: кс. Пивоваровъ, Влад. Мих.; письмовод.: Коваленко, Леонт. Кир.

4-е гор. по квартирн. налогу присутствіе.

Предс.: подати. инспект. кс. Пивоваровъ, Влад. Мих.; чл.: Гуськовъ, Кон. Ив.; Непомнящій, Мих. Феодор.; Геричъ, Влад. Андр.; Селунскій, Адръ Егор.; Маркинъ, Дим. Антон.

4-ое гор. по госуд. налогу съ недвиж. имущ. присутствіе.

Предс.: подати. инспект. кс. Пивоваровъ, Влад. Мих.; чл.: представит. гор. упр.: Агеевъ, Адръ Никл.; Москалевъ, Серг. Серг.; гор. архитект.: Осинскій, Никл. Вас.; представит. отъ духовенства: свщ. Орловъ, о. Петръ; Албуль, Вален. Вас.; Никитинъ, Никл. Зах.; Михайловъ, Ник. Мих.; Гуськовъ, Кон. Ив.; Непомнящій, Мих. Феодр.; Завидный, Дм. Ант.

4-ое гор. по госуд. промысл. налогу присутствіе.

Предс.: подати. инспект. кс. Пивоваровъ, Влад. Мих.; чл.: Тавулари, Конст. Ив.; Мюльнеръ, Авг. Як.; Илькевичъ, Ник. Петр.; Гекманъ, Эд. Эд.; Агдѣевъ, Прокоф. Пав.; замѣстит.: Мельниковъ, Ив. Алѣкс.; Козаковъ, Дороф. Трофим.; Бекель, Густ. Альб.; Федоткинъ, Ив. Фед.; Файштейнъ, Шап. Герш.

5-й участокъ.

Въ 5-ый участокъ входитъ Михайловск. полиц. участокъ отъ Преображенской по Б.-Арнаутской ул., Прохоровской площ., Прохоровской ул., Третьяковскому пер., Виноградной ул. до пересѣченія ея Балковской ул.; по Балковской ул., Лагерной ул., Ср.-Фонтанской дор. до Старого кладбища, отъ Старого кладбища по Преображенской ул. до Б.-Арнаутской ул.

Испект.: кс. Бобинскій, Мих. Вас.; письмовод.: Гончаровъ, Ив. Вас.

5-ое гор. по квартирн. налогу присутствіе.

Предс.: подати. инспект. кс. Бобинскій, Мих. Вас.; чл.: Жусъ, Георг. Вас.; Катаровъ, Герас. Никл.; Савченко, Иона Леонт.; Сосковъ, Серг. Григ.; Рославлевъ, Адръ Влад.; Янинъ, Ив. Конст.

5-ое гор. по налогу съ недвиж. имущ. присутствіе.

Предс.: подати. инспект. кс. Бобинскій, Мих. Вас.; чл.: Британовъ, Гер. Марк.; Лашковъ, Ив. Фед.; Моргуновъ, Прокоф. Дм.; Поляковъ, Ив. Феофант.; Савченко, Иона Леонт.; замѣстит.: Брилинскій, Никод. Іос.; Никифорова, Сем. Як.; Катаровъ, Герас.

Никл. Кизилловъ, Моис. Алѣкс.; Спасскій, Конст. Конст.; Хакаловскій, Алѣкс. Лук.; представит. отъ гор. обществ. управл.: Габаетъ, Ив. Андр.; Бѣлоградовъ, Кирил. Назар.; депутаты отъ духовенства: протоіер. Поповъ, Митроф.

5-е гор. раскладочное по промысл. налогу присутствіе.

Предс.: подати. инспект. кс. Бобинскій, Мих. Вас.; чл.: Микѣшинъ, Кон. Адр.; Бѣлоградовъ, Кир. Наз.; Кашихинъ, Марк. Григ.; Тригеръ, Як. Дав.; замѣстит.: Суворовъ, Ив. Егор.; Жусъ, Георг. Вас.; Брацлавскій, Пинък. В. Іос.; Вемеръ, Эд. Эд.; Грюцмакеръ, Эри. Вильг.; Менционе, Джуств. Сальв.

6-й участокъ.

Въ 6-й податной участокъ входитъ 1/4 части Бульварн. полиц. уч. отъ начала Преображенск. ул.—лѣвая сторона до ул. Кондратенко; по ул. Кондратенко правая стор. ул. до ул. Полтавск. Побѣды, по ул. Полт. Поб. лѣвая сторона до Успенской; по Успенск. правая стор. № 1—18; часть ул. Вѣлиискаго № 1—3 и 2; по Стурдоловскому пер. до берега моря и весь Портовый полицейск. участ.

Испект.: кс. Крыловъ, Адръ Дорим.; помощ.: (лакавска), письмов.: Кручковскій, Феодр. Як.

6-е гор. по квартирн. налогу присутствіе.

Предс.: подати. инспект. кс. Крыловъ, Адръ Доримодонт.; чл.: Аудерскій, Ром. Никл.; Гинандъ, Франц. Цез.; Михайловъ, Ник. Мих.; Рестель, Эм. Вас.; Смирскій, Ив. Леон.; Суворовъ, Ив. Ег.

6-е гор. по налогу съ недвиж. имущ. присутствіе.

Предс.: подати. инспект. кс. Крыловъ, Адръ Доримодонт.; чл.: яв. Абамеликъ, Адръ Пав.; Мякенто, Никл. Мих.; Мими, Георг. Никл.; Смирскій, Ив. Леонид.; Рестель, Эмил. Вас.; Тюринъ, Ник. Ив.; Стиницкій, Вик. Викент.; Ради, Ив. Ив.; Павленко, Григор. Роман.

6-е гор. раскладочное присутствіе.

Предс.: подати. инспект. кс. Крыловъ, Адръ Доримодонт.; чл.: Ради, Ив. Ив.; Скроцкій, Ив. Игн.; Малхасовъ, Амел.

О-во ГОРЪЛКА АУЭРЪ: Устройство электрическаго освѣщенія.

ОДЕССА, Екатерининская № 14, Телеф. 9-27.

Асвад: Вайсе, Алдръ Фед.; Вѣтковъ, Леонардъ Емельян. Михайловъ, Ник. Мих.; замѣстит.: Баржанскій, Иос. Сам.; Гершенковъ, Зейл. Пехем.; Кулинецъ, Абр. Шмул. Шеффель, Вильг. Альб.; Плессеръ, Беръ-Лейб. Мошков.; Влудимко, Ив. Семен.

7-й участокъ.

Въ 7-й податной участокъ входитъ весь Петропавловскій полиц. участокъ, кромѣ Водной балки и правой стороны Балковской ул.

Инспект.: ис. Скуричъ, Георг. Алдр.; письмовод.: (вакансія).

7-е гор. по квартир. налогу присутствіе.

Предсд.: ис. Скуричъ, Георг. Алдр.; чл.: Аболенскій, Ив. Ал-фев.; Георги, Ив. Лук.; Ефимовъ, Афан. Кузъм.; Молчановъ, Фед. Евг.; Нестеровъ, Петр. Дм.; Прокудинъ, Пет. Афан.

7-е по налогу съ недвиж. имущ. присутствіе.

Предсд.: податн. инспект. ис. Скуричъ, Георг. Алдр.; чл.: Битюковъ, Ив. Н.; Георги, Ив. Лук.; Прокудинъ, Пет. Афан.; Лукинъ, Сем. Ив.; Рязовъ, Зик. Ив.; Соколовъ, Фед. Серг.; от. Сендульскій, Клавд.; замѣст.: Бужинскій, Ив. Евд.; Зайцевъ, Филип. Мих.; Ларионовъ, Дм. Кирил.; Пушкаревъ, Алдр. Алдр.; Чертовъ, Дав. Павл.; Апрельевъ, Фед. Ив.; представит. отъ города: Ларионовъ, Никл. Савл.; Микѣшинъ, Конст. Алдр.

7-е городское раскладочное присутствіе.

Предсд.: податн. инспект. ис. Скуричъ, Георг. Алдр.; чл.: Бѣловъ, Алдръ Ив.; Волковъ, Сем. Степ.; Фишеръ, Викт. Барл.; Чернуха, Никл. С.; замѣст.: Первани, Куа. Георг.; Замрикоть, Пав. Фед.; Ларионовъ, Дм. Кирил.

8-й участокъ.

Въ 8-й участокъ входитъ часть Александровскаго полиц. участка отъ берега моря (Отрада) по Паштелеймоновской ул., до пресѣченія ея Екатерининской ул., по Екатерининской ул. до пресѣченія ея Суворовской ул., по Суворовской ул. до пресѣченія ея Преображенской ул., по Пре-

ображенской ул. до Старога кладбища, Привозъ, Французскій бульваръ, М. Фонтанъ и дачный районъ Михайловскаго полицейскаго участка, не вошедшаго въ 5-й податной участокъ.

Инспект.; ис. Тарасовъ, Никл. Петр.; письм.: (вакансія).

8-е городское по квартирному налогу присутствіе.

Предсд.: ис. Тарасовъ, Никл. Петров.; члены присутств.: Микѣшинъ, Конст. Алдр.; Кондрашовъ, Павл. Ф.; Пикаф.; Перепелицынъ, Григ. Ив.; Кондрашовъ, Фил. Никит.; Семеновъ, Ян. Ефим.; Захарько, Ив. Георг.

8-е по Государств. налогу съ недвиж. имущ. присутствіе.

Предсд.: Тарасовъ, Н. П.; чл. присутств.: протоіер. Леончуковъ, о. Гавр.; Литовченко, Степ. Фед.; Бицюкъ, Евт. Григ.; Кондрашовъ, Филип. Никит.; Малиновскій, Степ. Матв.; Посоховъ, Алдр. Ив.; Корчинскій, Мнар. Павл.; Перепелицынъ, Григ. Ив.; Семеновъ, Ян. Ефим.; замѣстит.: Меншиковъ, Григ. Ан.; Захарько, Ив. Георг.; Мищенко, Левъ Герас.; Новгородовъ, Никиф. Ив.; Павловскій, Осод. Амвр.; Страшниковъ, Алдръ Никл.

8-е гор. раскладочное присутствіе.

Предсд. ис. Тарасовъ, Никл. Петр.
Члены: Крахмальниковъ, Ян. Абр.; Городецкій, Берко. Файл.; Перепелицынъ, Григ. Ив.; Кондрашовъ, Филип. Никит.; Ташкогло, Доом. Георг.; Хрѣнниковъ, Серг. Петров.; Страшниковъ, Алдръ Никл.; замѣст.: Конельскій, Иос. Львов.; Кременчуцкій, Абр.-Х. Динов.; Воюцкій, Степ. Ив.; Захарько, Ив. Георг.; Жилинъ, Вас. Павл.; Израильсонъ, Дав.-Бор. Солом.

9-й участокъ.

Состоитъ изъ селеній: Дальникъ, Гнзляково, Татарка, Чубаевка, Дмитриевка, Дерибасовка, Ср. и Большой Фонтаны, Хлебный городокъ (Тырнопольская застава), Водяная балка, правая сторона Балковской ул. до Д. Мельницъ и Д. Мельницы.

Инспект.: ис. Андреевъ, Никл. Мих.; письмов.: то Гульшинскій, Сем. Ян.

9-е гор. по квартирному налогу присутствіе.

Предсд.: податн. инспект. ис. Андреевъ, Никл. Мих.

Члены: Гулевъ, Алдръ Алдр.; Гринчевскій, Конст. Никл.; Гусликовъ, Никл. Дм.; Лейманъ, Мих. Мих.; Поляковъ, Ив. Феокт.; Татаренко, Алдр. Ал-фев.

9-е гор. раскладочное присутствіе.

Предсд.: податн. инспект. ис. Андреевъ, Никл. Мих.

Члены отъ акц. вѣд.: ис. Буковскій, Иос. Ром.; Сорокинъ, Ив. Никит.; Бѣличенко, Троф. Зив.; Кацъ, Ил. Самойл.; Левинъ, Юл. Иос.; Поступальскій, Ил. Ив.; Замѣстит.: Иоаниди, Мих. Демосф.; Рашкинъ, Султанъ-Али Викбай; Бердичевскій, Аиз. Нух.; Прегель, Юд. Вольф.

9-е гор. по госуд. налогу съ недвиж. имущ. присут.

Предсд.: податн. инспект. ис. Андреевъ, Никл. Мих.

Члены: представит. гор. управ.: Манжелей, Ив. Афан.; Челибидакі, Ант. Алдр.; отъ духовн. вѣдомства: Новиковъ, Мих. Алдр.; отъ плательшик.: Апродовъ, Троф. Петр.; Венгржиновскій, Клим. Арпад.; Гусликовъ, Никл. Дм.; Нолле, Конст. Влад.; Погорѣльскій, Ал-фев. Мих.; Урбанекъ, Эд. Демонт.; замѣст. Вырланъ, Алдр. Вас.; Дубининъ, Варф. Ант.; Мандражи, Ив. Никл.; Пикель, Осипъ Франц.; Шенляковъ, Конст. Никл.

Податной участокъ Одесскаго уѣзда.

(Херсонская, 16. Тел. 25-30)

Пріемъ ежедневно въ присутственные дни отъ 11 до 2 час. дня.

Исп.: Погоиновскій, Алдръ Вас.; письмов.: Еремчукъ, Косьма Кассіян.

ЦЕНТРАЛЬНАЯ ХИМИЧЕСКАЯ ЛАБОРАТОРІЯ МИНИСТЕРСТВА ФИНАНСОВЪ.

(Средне Фонтанская дорога, д. казеннаго виннаго № 1 склада. Тел. 27-29).

Завѣд. лаборат.: проф. чин. особ. поруч. м-ва фин.

У класса. Селивановъ, Фед. Фед.

Старшіе лаборанты: причисленные къ главному управленію неокладныхъ сборовъ, и казенной продажи винтей: **Крижановскій**, Влад. Юл.; **Околовичъ**, Афан. Анд.; **Афанасьевъ**, Алдръ Пет.; магистрантъ хим.: поч. гр. **Комаровскій**, Абр. Сем.

Лаборанты: причисленные къ главному управленію неокладныхъ сборовъ и казенной продажи винтей: **Банковский**, Викт. Конст.; канд. ест. наукъ **Кестнеръ**, Евг. Мих.; **Космальный**, Стан. Лук.; **Милеантъ**, Макс. Серг.; **Мильскій**, Викт. Конст.; **Муромцевъ**, Влад. Ара.; **Русановъ**, Конст. Конст.; дѣлопроизводители: **Русановъ**, Конст. Конст.; канд. матем. наукъ **Полюта**, Ант. Георг.; вмшн. дѣлопроизвод.: **Крижановская**, Теоф. Густ.

ОДЕССКАЯ ПОВѢРОЧНАЯ ПАЛАТКА МѢРЪ И ВѢСОВЪ.

(Кузнечная, 14. Тел. 8-31).

Пріемъ въ палаткѣ производится ежедневно, кромѣ по недѣльникамъ и дней неурочныхъ, отъ 9 час. утра до 1 часу дня.

Завѣдующій палаткою: **Астановъ**, Ал-ѣй Пав.; старшіе повѣрители: **Козьяковъ**, Мих. Иван.; **Филипповъ**, Влад. Пет.; повѣрители: **Рыло**, Влад. Ант.; **Бородинъ**, Вас. Петр.; практиканти: **Сулимо**, Апол. Сеокт.; писемоводитель: **Назаровъ**, Дм. Мих.

РУССКО-АНГЛІЙСКАЯ ТОРГОВАЯ ПАЛАТА.

(Пушкинская, 11. Тел. 26-34).

Предс.: **Вейнштейнъ**, Гр. Эмман.; тов. предсѣдат.: **Климовичъ**, Пет. Тит.; казн. секретарь: **Балабанъ**, Як. Сем.; чл. комитета: **Маргулисъ**, Ив. Антон.; **Натансонъ**, Яв. Герм.; **Трепель**, Ерух. Цел.; **Шретеръ**, Никл. Нвил.

РУССКО-ИТАЛЬЯНСКАЯ ТОРГОВАЯ ПАЛАТА.

(Кондратенко, 15 Тел. 3-62).

Предс.: **Яловиновъ**, Евг. Ншил.; секрет.: **Булатовичъ**, Феод. Конст.; чл.: **Петтинато**, Анжелъ Конст.; **Икономиди**, Георг. Евстаф.; **Бертенсонъ**, Вас. Ал-ѣв.

ОДЕССКОЕ ОТДѢЛЕНИЕ СПБ. ТЕЛЕГРАФНАГО АГЕНТСТВА.

(Коблевская, 43. Тел. 8-55).

Управл.: **Осетровъ**, Никл. Андр.; редакт.: **Рыссь**, Серг. Абр.; **Камлетъ**, Маркъ Моис.; **Теръ-Каранетовъ**, Пет. Іос.

ОДЕССКІЙ ОСОБЫЙ КОМИТЕТЪ ПОПЕЧИТЕЛЬСТВА О НАРОДНОЙ ТРЕЗВОСТИ.

(Старорѣвничная, д. Болгарова. Тел. 1-77).

Предсѣд.: одес. градонач. штабмейстеръ дес. **Сосновскій**, Иванъ Васильевичъ; чл.: губериск. предводитель дворянства **Сухомлиновъ**, Нил. Фед.; вмшн. одес. градонач. **Ильинъ**, Влад. Фед.; предс. одес. окр. суда дес. **Маршалковъ**, Конст. Влад.; прокур. одес. окружн. суда кс. **Микулинъ**, Влад. Степ.; начальн. Херсонско-Бессарабск. управл. землед. и Государств. имущ. дес. **Вороновичъ**, Мих. Мих.; управл. акц. сборами Херс. губ. дес. **Маизовино**, Ив. Донис.; управл. контрол. палаты дес. **Рутковскій**, Леон. Вас.; город. голова кек. **Пеликанъ**, Бор. Алдр.; рект. Новорос. у-та орд. проф. дес. **Кишенскій**, Дм. Павлов.; депутатъ отъ духовн. вѣдом. свитен. одесск. Успенской церкви **Піотровскій**, І.; директ. нар. у-щ. Херсонск. губ. сс. **Вѣлый**, Алдръ Влад.; епарх. наблюд. церк.-приходск. школъ свят. **Плошенко**, Нил. Арх.; управл. отдѣлен. крестьянск. позем. б-на дес. **Сухотинъ**, Ал-ѣй Порф.; начальн. жандармск. управл. г. Одессы ген.-м. **Померанцевъ**, Дм. Семен.; врач. инспект. дес. **Левитскій**, Леон. Авг.; Одес. полиціймейстеръ; представит. отъ воен. вѣд. подпл. 60 вѣхоти Замоскаго полка **Кованько**, Викт. Леон.; одес. уѣдн. воинск.

начальн. подпл. **Павловъ**, Алдръ Григ.; **Булатовичъ**, Фед. Конст.; шт.-офиц. для особ. поруч. при Одес. Градонач. **Рева**, Вас. Андр.; тов. прокур. одес. окружн. суда сс. **Маевскій**, Эр. Антон.; **илк. Марковъ**, Ив. Вас.; Мирное судей. почетные и участковые.

Коммисія при одес. особомъ комитетѣ попечительства о народной трезвости по организации и завѣдыванію учрежденіями комитета.

Предс. вмшн. одес. градонач. **Ильинъ**, Влад. Федор.; тов. предс. чл. комитета: **Булатовичъ**, Фед. Конст.; чл.: управл. акцизн. сбор. Херсонск. губ. дес. **Маизовино**, Ив. Донис.; отст. шт.-кап. **Макаровъ**, Григ. Пав.; чиновн. одес. контролн. палаты **Фуголь**, Лев. Никлаф.; чиновн. одес. окружн. суда **Красюкъ**, Артем. Троф.; **Княгиницкій**, Мих. Яковл.; **Марциновскій**, Леон. Ант.; **Андреевъ**, Ив. Игнат.; чиновн. одес. к-ры госуд. б-на **Магдалино**, Ив. Пав.; **Шапошниковъ**, Никл. Ал-ѣв.; не. **Родзевичъ**, Никл. Никл.; шт.-кап. зап. арміи **Сачавецъ-Феодоровичъ**, Алдръ Конст.; кап. 4-й батар. 15 артил. бриг. **Христо-Феодорито**, Конст. Христоф.; чиновн. начел. градонач. **Вонновичъ**, Влад. Любомір.; бухг. и дѣлопроизв.: **Пендзихъ**, Іос. Иги.; казн. поч. гр. **Конашевскій**, Антонъ Франц.; вмшн. бухгалт.: дин. **Напольскій**, Пав. Андр.

Ревизионная коммисіа

Дес. **Орловъ**, Вас. Андр.; не. **Саморуно**, Юр. Юр.; вмшн. упр. контр. палатой **Скарлато**, Алдръ Вас.; **Булатовичъ**, Феод. Конст.

Театральная коммисія.

Предс.: **Булатовичъ**, Фед. Конст.; чл.: тов. прокур. одес. окружн. суда сс. **Маевскій**, Эр. Ант.; не. **Родзевичъ**, Никл. Никл.; **Княгиницкій**, Мих. Як.; **Шапошниковъ**, Никл. Ал-ѣв.; **Павловъ**, Андр. Фед.; **Макаровъ**, Григ. Пав.; **Вавичъ**, Никл. Ив.; **Войновичъ**, Влад. Люд.; **Шестериковъ**, Петр. Степ.

По Министерству Юстиціи.

ОДЕССКАЯ СУДЕБНАЯ ПАЛАТА.

(Пантелеймоновская, у. вокзала. Тел. 25-94).

Округъ одесск. суд. палаты.

1) Одес. окр. судъ. Уѣзды: Аванъевск., Одес. и Тираспольскій; 2) Виницкій, Уѣзды: Балтскій, Брацлавскій, Виницкій, Гайсинскій, Летицельскій, Литинскій и Ольгопольскій; 3) Елисаветградскій, Уѣзды: Елисаветградскій и Александрійск.; 4) Каменецъ-Подольскій, Уѣзды: Каменецъ-Подольскій, Могилевскій, Проскуровск., Ушицкій и Ямпольскій; 5) Каширевскій, Уѣзды: Кишиневскій, Аккерманскій, Бондерскій; Вѣденскій, Измаильскій, Оргѣвск., Сорок и Хотинск.; 6) Симферопольскій, Уѣзды: Симферопольскій, Мелитопольск., Ялтинскій, Енашторійскій, Перекопск. и Феодосійск. и градонач. Севастопольское и Керченское; 7) Херсонскій, Уѣзды: Херсонскій и Днѣпровск. Таврич. губ.

Ст. предс. Од. Суд. палаты: тс. Хлодовскій, Ефимъ Нилъ.

Уголовный департаментъ.

Члены уголовн. департамента: дсс. Мерзляковъ, Никл. Ив.; дсс. Сергѣевъ, Мих. Мих.; дсс. Нечаевъ, Влад. Степ.; дсс. Берченко, Вас. Фед.; дсс. Галушинскій, Ив. Викт.; дсс. Чугора, Георг. Кирил.; сс. Обухъ-Вошатынскій, Пав. Иван.; дсс. Филиппенковъ, Фед. Вас.; секрет.: Кумани, Адръ Филипп.; пмщи. секр.: завѣд. канцел. ст. предс.) Илькавичъ, Гр. Викт.; Тимофеевъ, Евг. Еф.; Стуксъ, Ва. Герм.; Ковальскій, Луи. Викт.; Лефтеръ, Ив. Вас.; Шитцъ, Пет. Юз.

1-й Гражданскій Департаментъ.

Предсѣд. 1-го гражд. департамента суд. палаты: дсс. Демьяновичъ, Н. И.; Члены 1-го гражд. департамента: дсс. Рязановъ, Ив. Вас.; дсс. Ширяевъ, Мих. Мих.; дсс. Гольдманъ, Вернеръ Вильгельм.; дсс. Бардзкій, Афан. Еразм.; дсс. Верминскій, Брониславъ Феликс.; секр.: кс. Панаіотовъ,

Мих. Ив.; пмщи. секр.: клс. Татіевъ, Георг. Іос.; ттс. Игнатъевъ, Никл. Петр.; ттс. Кобзаревъ, Леонт. Андр.; канцелярск. чиновн.: клс. Буждыжанъ, Андр. Гер.

2-й Гражданскій Департаментъ.

Предсѣд. 2-го гражд. департамента суд. палаты: тс. Оссовскій, Вячесл. Степан.; Члены 2-го гражд. департамента: дсс. Стамиговъ, Порф. Христоф.; дсс. Моравскій, Пет. Фед.; сс. Кордунянъ, Адръ Степ.; сс. Корсакъ, Никл. Фед.; секр.: ка. Властари, А. П.

3-й Гражданскій Департаментъ.

Предсѣд. 3-го гражд. департамента од. суд. палаты: Навроцкій, Левъ Андр.; члены 3-го гражд. департам.: Овсянниковъ, Вас. Вас.; сс. Царегородцевъ, Влад. Ис.; кс. Мерзляковъ, Никл. Никл.; дсс. Гижицкій, Адръ Конст.; секр.: ттс. Селезневъ, Влад. Ил.; пмщи. секр.: Павша, Дм. Вас.; Лукашевичъ, Никл. Ефим.; Колтуновскій, Адр. Венедикт.

Прокурорскій надзоръ одес. судебной палаты.

Прокур. Одесск. суд. палаты: дсс. Молловъ, Русчу Георг. Товарищи прокур. палаты: дсс. Русиновъ, Адръ Мих. дсс. Богуцкій, Адольфъ Иги.; сс. Кисилевскій, Евг. Мих.; кс. Москальскій, Ив. Алѣев.; кс. Бусло, Дм. Петр.; секрет. при прокур. палатѣ: Чеважевскій, Влад. Вас.; помощи. секр. Нипаничъ, Влад. Никл.

ОДЕССКІЙ ОКРУЖНЫЙ СУДЪ.

(Пантелейм., у. вокз. Тел. 8-27).

Предсѣд. Од. Окр. суда: дсс. Гедда, А. П.

Товарищи предсѣд.: дсс. Лютовскій, Влад. Казтан.; дсс. Ульгрень, Григ. Максим.; дсс. Веревкинъ, Никл. Иван.; дсс. Ляхницкій, Клавд. Вас.

Члены суда: дсс. Андросовъ, Сем. Ил.; дсс. Ан-

древскій, Адръ Филип.; дсс. Благовѣщенскій, Серг. Мих.; дсс. Дубиницкій, Алѣй Иван.; дсс. Моисеенко, Н. М.; сс. Козловъ, Адръ Алѣев.; сс. Тахчогло, Никл. Дмитр.; сс. Захаревичъ, Никл. Данил.; сс. Комариницкій, Мих. Иван.; сс. Курносавъ, Конст. Никл.; сс. Сычевскій, Леон. Валер.; сс. Разградскій, Андр. Григ.; сс. Мазыкинъ, Григ. Емел.; сс. Дужанъ, Конст. Ил.; сс. Корсакъ, Никл. Феликс.; сс. Буковскій, Станисл. Ромуал.; сс. Тодоровскій, Ил. Дмит.; сс. Шелухинъ, Серг. Павл.

Уѣздные члены суда: по Одеск. у.: кс. Деминитру, Влад. Людв.; Фемелиди, по Тираспольск. у.: сс. Верцинскій, Ив. Стан.; Соловьевъ; по Аванъевск. у.: ка. Самарскій, Софр. Нака.; Пеликановъ.

Городскіе судьи: г. Аванъева: сс. Двораковскій, Адръ Станисл.; г. Тирасполя: 1-го уч.: Владимировъ, А. Г.; 2-го уч.: ттс. Бочкаревъ, Л. К.; г. Дубоссары: кс. Мошинскій, Викт. Андр.

Завѣдыв. канц. пред. суда: пмщи. секрет. Сонцовъ, В. П.

Старшій нотаріусъ: кс. Гинкуль, Бир. Гр.; пмщи. старш. нотар.: ка. Клевцовъ, А. І.; Гусиковъ, А. М. Секретари суда: тс. Покотиловъ, В. П.; кс. Нѣмчиновъ, М. И.; ттс. Евсѣевъ, Адръ Иван.; Никулинъ, Алѣй Вас.

Пмщи. секретаря и архиваріуса: пч. Вышегородцевъ, Андр. Андр.; регистраторъ суда: Крацюкъ, Арт. Троф.

СУД. СЛѢДОВАТЕЛИ.

Судебные слѣдователи: по особо важнымъ дѣламъ: кс. Катрановскій, Викт. Федор. сс. Вейтко, Каз. Ант.; по важнѣйшимъ дѣламъ: кс. Браславскій, Ив. Павл.

Суд. слѣдователи г. Одессы: 1-го уч., сс. Куппа, Мих. Спирид.; 2-го уч., ка. Вернадскій, Адр. Никл.; 3-го уч., сс. Якута, Вас. Фед.; 4-го уч., ка. Чорба, Л. П.; 5-го уч., ка. Клименко, Н. Д.; 6-го уч., кс. Базюнкъ, Мих. Иван.; 7-го уч., сс. Романовскій, Д. А.; 8-го уч., ка. Добровольскій, Мих.

Гавр.; 9-го уч., ка. Дунчевскій, Евг. Фед.; 10-го уч., ис. Керсновскій, Ант. Ант.; 11-го уч., ка. Глушковъ-Попандопуло, Сем. Петр.; 12-го уч., ис. Корвинъ-Короткевичъ, Л. К.; 13-го уч., ка. Скворцова, Влад. Петр.; 14-го уч., ка. Харасанджянцъ, Габр. Григ.; 15-го уч., Комаровскій, Леон. Исидор.

Судебные слѣдователи: по Одесск. уѣзду: 1-го уч., ис. Куликовскій, Оск. Адольф.; 2-го уч., ка. Каспровичъ, В. Н.; 3-го уч., ич. Милеантъ, Фед. Григ.; 4-го уч., ттс. Шуллеръ, Адол. Иван. по Аваньяновскому уѣзду: 1-го уч., ка. Плищенко, А. И.; 2-го уч., кск. Коцебовъ, Аддръ Павл.; 3-го уч., тс. Манцовъ, М. О.; 4-го уч., тс. Вагинскій, Влад. Иван.; 5-го уч., ис. Руокко, Э. Д.; 6-го уч., ка. Сухачевъ, Г. И.; по Тираспольскому уѣзду: 1-го уч., Смирновъ, П. В.; 2-го уч., Козловскій, Л. К.; 3-го уч., тс. Лавинскій, Богум. Юл.; 4-го уч., Фельштинскій, В. И.; 5-го уч., ка. Касаянцъ, Аставада. Карап.

НОТАРИУСЫ Г. ОДЕССЫ.

Андреевъ, Серг. Степ.—Соборная площ. 6; Вицеинскій, Влад. Гавр.—Дерibas. и Преображ. 32; Гуровичъ, Бер. Самойл.—Ришельевск. 11; Гуровичъ, Зигм. Сам.—Гаванина, 6; Домбровскій, Ад. Юрд.—Екатерининск. д. Вагнера; Комаровъ, Мих. Фед.—Жуковск., 27; Константиновъ, Серг. Осип.—Ришельевск. 12; Сатинскій, П. А.—Ришельевск. 5; Пасто, Преображенск., 25. Тел. 5-31; Персицкій, Маркъ Бор.—Екатерининская ул., 27; Потемковскій, Герон. Петр.—Кондрат. пл. 1; Россолимо, Леон. Иван.—Ланжероновская, 17; Тарасевичъ, Дм. Август.—Кондратенко, 19; Цвѣтковъ, П. В.—Жуковск., 41; присяжн. переводч. Антипа, Е. И. Греческая, 33.

НОТАРИУСЫ, ЖИВУЩЕ ВНѢ ОДЕССЫ.

(принадлежащіе къ Одесскому окружному суду).

Марковскій Раѳм. Ксавер. г. Тирасполь; Брайкевичъ, Аддръ Аддр.—г. Тирасполь; Недзвѣдскій, Вас. Ант.—г. Аваньянцъ; Янишевскій, Мечес. Ант.—г. Аваньянцъ; Рапопортъ, Ив. Григ.—г. Дубоссары; Пейхель, Влад. Андр.—г. Григориополь; Тимофеевъ, Пав. Мих.

—г. Ланду; Устиновъ, Серг. Мих.—г. Очаковъ; Гончаровъ, Ив. Мих.—г. Маяки; Торчинскій, Іоак. Павл.—г. Березовка; Тананаки, Степ. Хр.—Петровфровка; Александровъ, Никл. Петр.—Куриново-Покровское; Гадимскій, Валер. Епиф.—Севериновка; Ивановъ, Ив. Петр.—г. Овидіополь; Унтиловъ, Валер. Іос.—Гроссулово. Давыдовъ, В. В.—с. Голта.

СУДЕБНЫЕ ПРИСТАВА.

Кар. Зрацкій - Заграцкій, Вас. Фед.—Мѣшанская, 5; ис. Ильшевичъ, Георг. Поликарп.—Торгов., 40; Колесниковъ, А. С.—Вознесенскій пер., 1; Кочаровскій, Г. А.—Новосельская, 65; ич. Подгородниковъ, Влад. Вас.—Тирасполь; ис. Гофманъ, Аддръ Мих.—Елисаветинск., 1; ка. Поповъ, Ив. Тимоф. (кассиръ)—Княжеская, 15; ич. Чемена, Серг. Фед.—Пироговск., 3; кск. Чеботарскій, Ив. Никл.—г. Аваньянцъ; ич. Васильевъ, Дан. Григ.—г. Аваньянцъ; тс. Добровольскій, Влад. Нава.—Пантелеймон., 15.

СТАРШ. КАНДИДАТЫ НА СУДЕБН. ДОЛЖНОСТИ.

тс. Горбатовъ, Георг. Дм.; Подвинскій, Люц.; ич. Дмитріу, Феод. Ив.; клс. Подгайскій, Іос. Конст.; тс. Захарьяновъ, Дан. Арт.; клс. Тарашкевичъ, Владисл. Іос.—Ант.; тс. Блянкъ, Конст. Львов.; тс. Малхасовъ, Аствак. Минас.; ттс. Гриневичъ, Серг. Влад.; ич. Яновскій, Ив. Ив.; тс. Милеантъ, Конст. Ив.; клс. Ламзаки, Никл. Петр.; тс. Сонцовъ, Валер. Никл.; клс. Порумбеско, Конст. Фед.; кск. Комаровскій, Ант. Каз.; ттс. Бодареу, Фед. Дм.; кск. Турчановичъ, Леон. Фед.; ттс. Капустяновъ, Никл. Фед.; клс. Хасановъ, Ив. Ив.; тс. Волошкевичъ, Мст. Аддр.; тс. Сулима, Дм. Петр.; тс. Варле, Влад. Никл.; ич. Галацанъ, Мих. Зах.; ич. Черкасъ, Вас. Ив.; тс. Герасимовъ, Влад. Вас.; тс. Панфиловъ, Мих. Дм.; клс. Стояновъ, Арк. Степ.; клс. Радецкій, Никл. Викт.; тс. Гинкуловъ, Никл. Кир.; ич. Цвѣтковъ, Серг. Павл.; ич. Сороковенко, Георг. Эрад. ттс. Пашкевичъ, Никл. Конст.; клс. Брилинскій, Фед. Никод.; тс. Пузановъ, Бор. Ильич.; ич. Кокколи, Ив. Фок.; клс. Поповъ, Влад. Влад.; клс. Ивонинъ Ив. Вас.; ттс. Владиміровъ, Аддръ Георг.; клс. Чепуринъ, Григ. Влад.; ич.

Андріевскій, Серг. Порф.; ич. Раковскій, Пав. Мелесд.; тс. Ярошевскій.

ПРОКУРОРСКІЙ НАДЗОРЪ.

* Прокуроры: тс. Харитановскій, Аддръ Вас.; гол. прокурора: ис. Ускатъ, Григ. Як.; тс. Милеантъ, Влад. Георг.; ис. Лементи-Македонъ, Георг. Як.; ис. Тодоровичъ, Ив. Карл.; ис. Каминскій, Іос. Паулин.; ис. Люнксъ, Эд. Арт.; тс. Маевскій, Эр. Ант.; тс. Барановъ, Никл. Серг.; ис. Васютинскій, Мих. Сем.; ис. Желудкинъ, Никл. Вас.; ис. Жуковъ, Як. Як.; ка. Эфенди, Вас. Дм.; ка. Траскинъ, Вас. Дм.; ка. Богуславскій, Аддръ Филип.; ис. Бедровъ, Никл. Мануил.; ка. Бонгардтъ, Влад. Никл.; ис. Чаушанскій, Ал-ий Мих.; И. об. ищн. прокурора: ттс. Демьяновичъ, Бор. Никл.; клс. Тарашкевичъ, Влад. Іос.; клс. Кориманъ, Серг. Евг.; ттс. Брилинскій, Фед. Никод.; тс. Раковскій, Пав. Мек.; ттс. Половъ, Влад. Влад.; секретарь: клс. Шохоръ-Троцкій, Георг. Сем.; ищн. севр.: клс. Линковъ, Андр. Зах.; кандид. при камерѣ прокурора суда: клс. Гржибовскій, Конст. Викт.; тс. Фабіанъ, Никл. Фед.; клс. Павлюти, Викт. Георг.

ОДЕССКІЙ КОММЕРЧЕСКІЙ СУДЪ.

(Казарменный пер., 7. Тел. 2-45).

Предсѣд.: тс. Лузановъ, Мих. Осм.; гол. предсѣд.: ис. Аладжиди, Григ. Никл.; старш. чл.: ка. Самосѣвъ, Конст. Карп.

Члены отъ правит. ка. Иваниковъ, Евг. Аким.; ис. Пешинскій, Герон. Петр.

Члены отъ купечества: гол. поч. гр. Шретеръ, Никл. Аддр.; гол. поч. гр. Язовниковъ, Евг. Никит.; Лютовъ, Мих. Мих.

Кандидаты къ член. отъ купечества: Одес. купцы: Кусисъ, Влад. Фок.; Гельдеръ, П. П.; Соловьевъ, Дмитр. Иван.

Присяжные попечители: одеск. купцы: Скромкій, Ив. Игн.; Ашиковъ, А. А.; Филипповъ, В. И.; Ташкогло, Дюм. Георг.; Богдановъ, Андр. Ив.; Жилинъ, Вас. Павл.

Секретари судебн. отдѣл.: ка. Шмаровъ, Ив. Ив.; особ. отд.: Стамати, Леон. Георг.; ищн. секрет.: ич.

О-во ГОРЪЛКА АУЭРЪ: Электрическая арматура.

ОДЕССА. Екатерининская № 14. Телеф. 9-27.

Косибскій, Андр. Ос.; клр. Яхимовичъ, Троф. Осип.; ттс. Покровский, Никл. Петр.

Присяжные пристава: **Бонковский**, Адрианъ; Алдр.; гс. **Дука**, Ив. Степ.; **Евтухъ**, Андр. Андр.; переводчикъ: ттс. **Миллеръ**, Макс. Осипов.; протоколистъ: ич. **Властопуло**, Андр. Георг.

Канцелярскіе служ.: **Заруцкій**, Мих. Мих.; **Пчелкинъ**, Влад. Из.; **Малевицъ**, Люд. Анаст.; **Желъзняковъ**, Иванъ. Вал.; **Печенѣвскій**, Алдр. Сем.; **Гоцулякъ**, Іульианъ Андр.; **Меллеровичъ**, Іос. Львов.

Вольнонаемн.: **Сильвестровъ**, Алдр. Конст.; **Елисѣевъ**, Ив. Вас.; **Коаловская**, Над. Ив.; **Рачковская**, Людм. Вик.; **Метакса**, Георг. Митр.; **Рачковский**, Вик. Ант.; **Дорожинскій**, Петра. Петр.; **Вергилесовъ**, Никл. Серг.; **Мушинскій**, Влад. Лук.; **Пяшешникъ**, Дм. Григ.; **Пеллпейченко**, Вас. Проф.

ГОРОДСКОЙ СЪѢЗДЪ МИРОВЫХЪ СУДЕЙ.

(Николаевскій бульв., 7. Тел. 1-81).

Предсѣд.: дсс. **Смирновъ**, Конст. Мих.; ипремѣн. членъ: ка. **Янопуло**, Э. Э.

Почетные мировые судьи.

Отст. шт.-рол. князь **Абамеликъ**, Алдръ Павлов.; сс. **Аболенскій**, Ив. Ал-фев.; кс. **Агеевъ**, Никл. Никл.; двор. **Агеевъ**, Алдръ, Никл.; кс. **Албрандъ**, Влад. Никл.; ттс. **Анатра**, Артур.-Викт. Антоп.; сс. **Аркудинскій**, Пав. Серг.; гс. **Ашиковъ**, Алдръ, Антоп.; ттс. **Біази-Мавро**, Дмит. Дмит.; сс. **Бѣльскій**, Влад. Никл.; отст. идилк. **Габаевъ**, Иванъ Андр.; сс. **Глушковъ-Палпандоупо**, Сем. Петр.; двор. **Глушковъ-Палпандоупо**, Михаил. Свирид.; сс. **Головинъ**, Серг. Соливан.; дсс. **Доксъ**, Викт. Фед.; отст. идилк. **Дуницъ**, Алдръ Станис.; кс. **Ждановъ**, Леоп. Арсен.; дсс. **Казанскій**, Петра. Евгев.; отст. идилк. **Казарниновъ**, Петра. Ал-фев.; дсс. **Клименко**, Еф. Физим.; отст. ген.-м. **Комаръ**, Викон. Алдр.; дсс. **Коригъ**, Алдръ Велюл.; сс. **Косаговскій**, Алдръ Никл.; кл. худ. **Ксида**, Конст. Конст.; ттс. **Кузнецовъ**, Влад. Плат.; дсс. **Левашовъ**, Серг. Вас.; сс. **Лузановъ**, Мих. Фом.; дсс. **Малицкій**, Пав. Иван.; отс. ген.-м. **Манжелей**, Ив. Анап.; кс. **Масляниковъ**, Влад. Ив.; дсс.

Мечниковъ, Илья Ильичъ; камерг. **Дв. Е. И. В.**, дсс. **Моисеевъ**, Никл. Ив.; **Никитинъ**, Никл. Захар.; дсс. **Орловъ**, Вас. Андр.; дсс. **Палаузовъ**, Влад. Никл.; сс. **Петровский**, Мих. Бор.; отст. ген.-м. **Полетаевъ**, Евг. Алдр.; отст. идилк. **Посоховъ**, Андр. Ив.; ттс. **Прокудинъ**, Петра. Афан.; дсс. **Пуришкевичъ**, Влад. Митроф.; дсс. **Ренненкампфъ**, Влад. Никл.; дсс. баронъ **Рено**, Мих. Алдр.; кс. **Русаневичъ**, Ив. Ив.; сс. **Севастоупо**, Карлъ. Марк.; дсс. пруде. създа **Смирновъ**, Конст. Мих.; ттс. **Стефановъ**, Ефр. Петр.; камерг. **Дв. Е. И. В.**, дсс. **Сухомлиновъ**, Никл. Федор.; дсс. **Сивриоглу**, Григ. Федор.; дсс. **Супруненко**, Петра. Ив.; сс. **Сѣнкевичъ-Корчакъ**, Ив. Петр.; дсс. **Тимоновъ**, Искр. Евг.; камерг. **Дв. Е. И. В.**, сс. графъ **Толстой**, Мих. Мих.; отст. ген.-м. **Томашевичъ**, Леоп. Викт.; сс. **Фабрицкій**, Сем. Осип.; кс. **Челебидаки**, Ант. Алдр.; гс. **Шанонниковъ**, Конст. Алдр.; сс. баронъ **Швахгеймъ**, Егоръ Егор.; ттс. **Шретеръ**, Никл. Никл.; сс. **Щеголевъ**, Никл. Алдр.; ипр. чл. създа ка. **Янопуло**, Эм. Эман.

Участковые мировые судьи.

- 1 уч.: **Н. А. Рыбальскій-Бутовичъ.**
- 2 уч.: **К. Г. Добровольскій.**
- 3 уч.: **Г. С. Фабрицкій.**
- 4 уч.: **П. А. Кузнецовъ.**
- 5 уч.: **С. М. Діевскій.**
- 6 уч.: **М. Н. Моисеевъ.**
- 7 уч.: **П. И. Войниковъ.**
- 8 уч.: **И. В. Недавѣдскій.**
- 9 уч.: **Б. К. Будкевичъ.**
- 10 уч.: **А. И. Казарниновъ.**
- 11 уч.: **М. С. Новицкій.**
- 12 уч.: **П. А. Полетаевъ.**
- 13 уч.: **Ю. Ю. Саморуно.**
- 14 уч.: **А. П. Евсѣевъ.**
- 15 уч.: **В. Л. Жеребко.**
- 16 уч.: **М. В. Раковскій.**
- 17 уч.: **П. А. Цурканъ.**
- 18 уч.: **В. Л. Караводинъ.**
- 19 уч.: **Н. П. Ламзаки.**
- 20 уч.: **Н. П. Комовъ.**
- 21 уч.: **А. А. Гарновскій.**
- 22 уч.: **В. А. Боуръ.**
- 23 уч.: **С. В. Гриневичъ.**
- 24 уч.: **А. Ф. Ивановъ.**
- 25 уч.: **Л. Ф. Турчановичъ.**
- 26 уч.: **В. А. Ираклиди.**
- 27 уч.: **Н. Ф. Панченко-Чаленко.**
- 28 уч.: **П. П. Цакни.**
- 29 уч.: **Д. А. Рашеевъ.**
- 30 уч.: **П. П. Хасаповъ.**
- 31 уч.: **В. Н. Гудковъ.**
- 32 уч.: **С. Л. Голиковъ.**
- 33 уч.: **А. В. Тыминскій.**

- 34 уч.: **М. А. Волошкевичъ.**
- 35 уч.: **И. А. Лозинскій.**
- 36 уч.: **Н. П. Игнатъевъ.**
- 37 уч.: **И. Г. Тодоровъ.**
- 38 уч.: **Н. Е. Голосовъ.**
- 39 уч.: **Н. И. Родзяновскій.**
- 40 уч.: **Д. В. Якунинъ.**
- 41 уч.: **А. Н. Грузевичъ-Нечай.**

42 уч.: (для малолѣтнихъ преступниковъ)—бывшій секретарь окружнаго суда **А. В. Никулинъ.**

Добавочные мировые судьи.

Кс. **Комовъ**, Ив. Ив. Коблевская. 41; ттс. **Цурканъ**, Петра. Алдр. Книжеская. 28.

Судебные пристава.

Двор. **Андруцопуло**, Мих. Конст. (Усвинская, 26 каин.—тамъ-же. Исполнит. участки: 2, 5 и 7); кр. **Восколовачъ**, Свирид. Павл. (Гоголи, 23. Исполнит. участки: 6, 21, 22 и ииогор.); ттс. **Голишевскій**, Іос. Франц. (Новосельскаго, 78. Исполнит. участки: 14, 15 и 17); двор. **Калига**, Ив. Осод. (Скобелова, 48. Исполнит. участки: 8, 12, 19 и 20); кр. **Рудыхъ**, Алдръ Удьян. (Новосельск. 51. Исполнит. участки: 4, 10 и 16); кр. **Свѣтовидовъ**, Серг. Алдр. (Тираспольская, 10. Исполнит. участки: 1, 9 и 11 уч.); гс. **Чернявской**, Влад. Вас. (Ул. Петра Великаго, 6. Исполнит. участки: 3, 13 и 18).

ТЮРЕМНЫЙ ЗАМОКЪ.

(Большо-фонтанская дор. Тел. 13-55).

Начальникъ тюрьмы: кап. **Перелешинъ**, Пет. Алдр.; пмщн. старш.: кап. **Епифановъ**, Гаур. Петр.; мл.: гс. **Стародумовъ**, Пав. Сем.; гс. **Стефановъ**, Макс. Гор-вас.; клр. **Разумовъ**, Серг. Серг.; гс. **Коницскій**, Вячесл. Мих.; **Дзичковскій**, Іос. Вас.; чин. квин. одес. град. командиров. для исполнен. облз. сверхшт. пмщн. нач.: клр. **Епифановъ**, Вас. Петр.

Тюремн. врачъ пмщн. од. врач. дисп. сс. **Лебедевъ**, Никл. Никл.; свящ. тюремн. церкви: о. **Бассанскій**, Евг. Иван.; псаломщ. и уч.: **Яцкевичъ**, Ал-фй Алдр.

ГОР. АРЕСТНЫЙ ДОМЪ.

(Большо-фонтанская дор. Тел. 5-77).

Понеч.: дсс. **Смирновъ**, Конст. Мих.; смотр.: пот. дпн. **Рудницкій**, Пет. Феликс.; письм.: заур. воен. чин.: **Куцкій**, Мефод. Ерем.

ОДЕССКІЙ КОМИТЕТЪ ПО ПЕЧИТЕЛЬНОМУ О ТЮРЬМАХЪ ОБЩЕСТВА.

(Греческая, 9. Тел. 8-28)

Вице-през.: Предсѣд. Одродонач. дсс. штабл. Выс. Двора **Сосновскій**, Ив. Вас.; прокур. судебн. палаты дсс. **Моловъ**, Рушукъ Георг.; Архип. Херс. и Одес. Высочоур. **Назарій**.

Директ. отъ правительств.: помощн. градоначальн. плк. **Ильинъ**, Вас. Фед.; дсс. **Сухомлиновъ**, Никл. Фед.; врач. инсп. дсс. **Левитскій**, Леон. Август.; гор. голова кск. **Пеликанъ**, Бор. Алдр.; том. прок. суд. пал. дсс. **Богуцкій**, Апол. Ив.; прок. окр. суд., кс. **Харитоновскій**, Алдр. Вас.; Одес. Полицій. плк. Баронъ **Фонъ-дербъ-Ховенъ**, Серг. Вас.

Директ. Высочайше утверждено: дсс. **Маврокордато**, Матв. Осодор.; ге. **Кузнецовъ**, Влад. Платон.; камерг. Выс. Двора, сс. **Ермолинскій**, Ив. Дмитр.; ком. сов. **Ашкинази**, Зигфр. Евг.; плк. **Рева**, Вас. Алдр.; ттс. **Челебидаки**, Ант. Алдр.; ге. **Ашиковъ**, Алдр. Артем.; ге. **Гроссуль-Толстой**, Вас. Ив.; кс. **Севастопуло**, Карл. Марк.

Кумбари, Стам. Ахил.; ге. **Викторовъ**, Евг. Ал.; **Соломо**, Кош. Хара.; дсс. **Плаксинъ**, Серг. Ив.; **Гольштейнъ**, Влад. Фед.; **Савицкій**, Ал. Викт.; ге. **Жеребко**, Влад. Леон.; поч. поч. гр. **Магнеръ**, Бор. Аким.; сс. **Куликовскій**, Адольф. Алонз.; дсс. **Розенъ**, Григ. Евг.; кс. **Воротынскій**, Брон. Ив.

Директ. секр.: кс. **Штурмеръ**, Юр. Бор.; бухг. и контр.: клр. **Бродецкій**, Петр. Ив.; регистр. **Ковтуненко**, Ал. Вас.; служ. по вольному найму: **Бергъ**, Ол. Кош.; **Вердишъ**, Дмитр. Серг.; **Дмитренко**, Серг. Троф.

ОДЕССКАЯ ДВОРЯНСКАЯ ОПЕКА И КАНЦЕЛЯРІЯ ПРЕДВОДИТЕЛЯ ДВОРЯНСТВА ОД. УЪЗДА.

(Пантелеймоновская, 17. Тел. 7-91).

Канцелярія открыта съ 1-го сентября по 1-е Юня отъ 9½ ч. до 2 ч. дня, а съ 1-го Юня по 1-е сентября отъ 9—1 час.

Предсѣд. двор. опеки предвод. дворянства Одес. уѣзда: дсс. **Рено**, Мих. Алдр.; члены опеки: дсс. **Добрянскій**, Влад. Григ.; кск. **Вдо-**

виковскій, Теофил. Теофил.; завѣд. канц. предв. дв. Од. уѣзда: **Соколовъ**, Ян. Григ.; секр. опеки: ттс. **Григоренко**, Пав. Вас.; вольнонаемные служ.: **Кульчицкій**, Капр. Степ.; **Ждановскій**, Бор. Ив.; **Третьякова**, Нина Вас.

Одесскій уѣздный съѣздъ мировыхъ судей.

П. П. **Біази**, А. В. **Булгаковъ**, В. И. **Ламзаки**, Ф. Т. **Манго**, Л. Д. **Станко**, В. М. **Емельяновъ**, В. А. **Бяльницкій-Вируля**, П. А. **Осмоловскій** и П. А. **Яроцкій**. Въ добавочные мировые судьи избранъ Г. Ф. **Никитинъ**.

Одесскій уѣздный съѣздъ земскихъ начальниковъ.

(Пантелеймоновская, 17).

- 1 уч.: В. И. **Майборода**.
 - 2 уч.: Пдирч. зис. П. Д. **Иваницкій**.
 - 3 уч.: Вас. Мих. **Ивановъ**.
 - 4 уч.: ге. Г. В. **Добержанскій**.
 - 5 уч.: сс. Н. Ф. **Бутенко**.
 - 6 уч.: ккс. Мих. Ник. **Малашевскій**.
 - 7 уч.: ттс. А. В. **Бибиковъ**.
 - 8 уч.: сс. А. В. **Волчанецкій**.
- Секрет. съѣзда: П. И. **Радзѣиовскій**.

По Министерству Народнаго Просвѣщенія,

ОДЕССКІЙ УЧЕБНЫЙ ОКРУГЪ.

(Институтская, 3. Тел. 28-79).

Попечитель округа: ге. **Смолянниновъ**, Ив. Никл.; Окружн. инспекторы: сс. **Мардановъ**, Викт. Ив.; сс. **Виноградовъ**, Тих. Ив.; дсс. **Бракенгеймеръ**, Серг. Ив.; прикоманд. къ мин. нар. пр. и отчисл. въ распоряж. попечит. одес. учебн. окр., дсс. **Шульгинъ**, Кошт. Никл.; правит. канц.: клр. **Скрипчинскій**, Вас. Вас.

Столоначальн. канцелярїи: 1 ст.: кс. **Русаневичъ**, Ив. Иван.; 2 ст.: ге. **Мышковскій**, Дм. Алдр.; 3 ст. ка. **Злочанскій**, Влад. Исаак.; 4 ст.: уч. **Пылаевъ**, Вас. Петр.; 5 ст.: кс. **Рябко**, Васл. Гавр.; бухг. кс. **Знаковский**, Григ. Алдр.

Помощники столов:

1 ст.: ге. **Дыновскій**, Никл. Густ.; 2 ст.: клс. **Левченко**, Леонт. Никол.; 3 ст.: уч. **Манго**, О. Тр.; 4 ст.: ттс. **Кириковъ**, Ив. Ил.; 5 ст.: ка. **Багоцкій**: Нарк. Ст. Журн. и архив.; ттс. **Щенцовъ**, Дм. Ив. Архитекторъ: кс. **Короповскій**, Влад. Афан.; Юр. сс. пр. пов. ттс. **Геникесъ**, Левъ. Лазар.; Канцел. служащ.: клр. **Чанакли**, Георг. Никл.; клр. **Щурекъ**, Люд. Ив.; **Аникинъ**, Дан. Яковл.; **Мозеръ**, Викт. Югов.

Испытательный комитетъ.

Предсѣдатель: сс. **Мардановъ**, Викт. Ив.; Члены и экзаменаторы: по язы. Бож.: прот. **Новикъ**; по математ.: **Суворовъ**, Никл. Алѣкс.; вст. и геогр.: **Войцеховскій**, Евст. Дан.; вѣд. яз.: **Кельтерборнъ**, Гуг. Авг.; франц. яз.: **Мартэнъ**, лат.

яз. **Юрескулъ**, Никл. Степ. англ. яз.: **Гердъ**, Роб. Роб. чистоп. и рисош.: **Ладновъ**, Пав. П.; естествов.: **Павловъ**, Пав. Никл.; филос.: **Вилинскій**, Серг. Грис.; дѣлопроизв.: **Русаневичъ**, Ив. Ив.

ДИРЕКЦІЯ НАР. УЧИЛИЩЪ ХЕРСОНСКОЙ ГУБ.

Старопертофранков., 16. Тел. 18-32.

Директ. народ. у-щъ Херс. губ.: сс. **Бѣлый**, Алдр. Влад.; дѣлопр.: **Плестининъ**, Алдр. Троф.; канц. служ.: 2 разр. **Цѣпко**, Ив. Юв.; **Михайловская**, Клавд. Никл.; Инспекторы нар. у-щъ: Одесск. уѣзда: сс. **Шеневскій**, Фед. Алдр.; одесск. градоначальства: 1 уч.: кс. **Чайковскій**, Ив. Мойс.; 2 уч.: кс. **Григорьевъ**, Мих. Павл.

О-во ГОРЪЛКА АУЭРЪ: Устройство электрическаго освѣщенія.

ОДЕССА, Екатерининская № 14, Телеф. 9-27.

По Министерству Торговли и Промышленности.

УПРАВЛЕНИЕ СТРОИТЕЛЬНОЮ ЧАСТЮ ВЪ КОММЕРЧЕСКИХЪ ПОРТАХЪ НОВОРОССИЙСКАГО КРАЯ И УПРАВЛЕНИЕ РАБОТЪ ОДЕССКАГО ПОРТА.

(Андреевский моль, гавань Урава. работъ порта. Тел. 4-31).

Приемъ по дѣламъ производится ежедневно въ присутственные дни отъ 10 ч. утра до 3 ч. дня.

Главн. инспект. инженеръ тс. Пель, Никл. Вас.; начальн. раб. Одес. порта: ниж. дсс. Бахметьевъ, Юл. Алдр.; ст. производ. раб. од. порта: ниж. ка. Снарский; мл. произв. раб. од. порта: ниж. ка. Экерле, Владг. Феод.; ниж. ка. Шульгинъ, Ив. Дмитр.; производ. раб. по постр. хѣбн. гавани: инженеры: Яков, Левъ, Вас. Влад.; Бомась-Петр. Петр.; секр.: ка. Иззковскій, Мечисл. Карл.; бухгал. Андреевъ, Алдр. Никл.

ОДЕССКОЕ ПОРТОВОЕ УПРАВЛЕНИЕ.

(Николаевск. бульв., 1. Тел. 44).

Открыто ежедневно въ присутственные дни отъ 10 ч. утра до 4 дня.

Начальн. порта: кам. юнк. Давыдовъ, Вас. Влад.; ст. пмщн. начальн. порта: контр.-ад. въ отст. Акимовъ, Серг. Никл.; мл. пмщн. нач. порта: клр. Пини, Влад. Алдр.; порт. техника: морской ниж. иск. Каменскій, Степ. Тимоо.; морской ниж. кск. Вериго, Вячесл. Антон.; порт. воей дѣлопр.: клс. Олендзский, Фад. Григ.; в. об. пмщн. дѣлопр.: вч. Караморинъ, Алдр. Петр.; старш. порт. надзир. вч. Веселовскій, Вас. Алдр.; клр. Черепановъ; мл. порт. надзир.: го. Гелескулъ, Тих. Евдок.; вч. Недоруевъ, Из. Афан.; юрисконсулт.: Айхенвальдъ, Алдр. Исаев.; порт. вр.: Ерузальскій, Мих. Алдр.; пмщн. порт. вр.: ис. Соколовъ, Викт. Алдр.

ОДЕССКОЕ ПРИСУТСТВИЕ ПО ПОРТОВЫМЪ ДѢЛАМЪ.

(Николаев. бульв., 1. Тел. 44).

Предсѣд.: начальникъ одесского порта кам. юнк. Давыдовъ, Вас. Влад.

Члены присутствія: отъ м-ва торг. и промышл. — Начальн. раб. одес. порта: дсс. Бахметьевъ, Юл. Алдр.; отъ м-ва пут. сообщ. — начальн. ю.-в. ж. д. Шмидтъ, Влад. Петр.; отъ м-ва внутр. дѣлъ — шт. офид. для особ. порученій при одесск. градоначальникѣ плк. Рева, Вас. Алдр.; отъ м-ва юст. — прокуроръ одес. окружн. суда дсс. Харитоновскій, Вас. Алдр.; отъ м-ва финан.: — управляющій од. таможен дсс. Гринай, Пет. Серг.; отъ города — одес. гор. голова кск. Пеликанъ, Вор. Алдр.; отъ одес. бирж. комит. — предсѣд. комитета, Котляревскій, Пав. Петр.; отъ од. комитета торг. и мануф. — предсѣд. к-та жам. сов. Хансъ, Ос. Сав.; отъ одес. купечества — Региръ, Пет. Петр.; Рейберманъ, Наумъ. Гр.; представитель госуд. контр.: старш. рев. одес. контр. палаты ис. Подгорецкій, Ал-ий Иван.; представ. отъ ю.-в. ж. д. нач. одесск. отд. службы пути ис. ниж. Закржевскій, Владисл. Север.; дѣлопр. присутствія: порт. воей дѣлопр.: вч. Олендзскій, Фад. Григ.

ОСОБОЕ ПРИСУТСТВИЕ ОД. ПОРТА ПО ДѢЛАМЪ О ВОЗНАГРАЖД. ПОТЕРПѢВШИХЪ ПРИ НЕСЧАСТНЫХЪ СЛУЧАЯХЪ НА ПОРТОВЫХЪ РАБОТАХЪ.

(Николаевск. бульв., 1. Тел. 44).

Предс.: кам. юнк. Давыдовъ, Вас. Влад.; члены: дсс. Бахметьевъ, Юл. Алдр.; к.-адм. Акимовъ, Серг. Никл.; дѣлопр.: вч. Олендзскій, Фад. Григ.; юр. конс. прис. пов. Айхенвальдъ, Алдр. Исаев.; вр.: Ерузальскій, Мих. Алдр.

ФАБРИЧНАЯ ИНСПЕКЦІЯ ХЕРС. ГУБ.

(Базарная, 8. Тел. 14-29).

Старш. фабр. инсп. Херс. губ. ниж.-техн. Поповъ, Из. Иван.; дѣлопр. при ст. фабр. инсп.: Ковальскій, Ив. Северин.

1-ый участокъ: производства по обработкѣ метал. и дерева в Одесской уѣзд., кромѣ волостей Ландауской, Боналевск., Петровск., Коренихск., Анчеракск.-Ильинск. и г. Очакова.

Фабричный инспект.: Григорьевъ, П. И. (ул. Петра Великаго, 27. Тел. 11-12).

2-ой участокъ: производства по обработкѣ пшательн. и искусныхъ продуктовъ, папирсно-газетнымъ и картонажнымъ фабрикамъ, Тираспольск. уѣзд.

Фабричный инспект.: ниж.-техн. Полетика, Пет. Зосим. (Успенская, 14. Тел. 1-72).

3-ий участокъ: производства по обработкѣ волоконист. матеріаловъ, бумаги, типогр. минералы, животи. и химическ. продукт.: Аваншевск. уѣзд., промысл. волостей Контрактовской, Роштадской, Покровской и с. Голты.

Фабричный инспект.: ниж.-механ. Худенко, А. Т. (Княжеская, 20. Тел. 10-74).

ОДЕС. ГОР. ПО ФАБРИЧН. И ГОРНОЗАВОДСК. ДѢЛАМЪ ПРИСУТСТВИЕ.

(Базарная, 8. Тел. 14-29).

Предс.: одес. градоначальникъ шталм. дсс. Сосновскій, Из. Вас.

Члены: прокуроръ одесск. окружн. суда; начальн. жанд. управл. старш. фабричный инспект. Херсонск. губ. ниж.-техн. Поповъ, Из. Ив.; окр. ниж. юго-зап. горнаго округа сс. Гонсіоровскій, Людв. Ис.; одесск. полиціймейст. баронъ фонъ-дербъ-Ховенъ. Члены отъ фабрикант. и заводчиковъ: мануфакт.-сов. Вейнштейнъ, Григ. Эм.; директоръ сах.-раф. т-ва Александровскаго сах. завода ниж.-техн. Гулевъ, Алдр. Алдр.; директоръ пивовар. заводъ торг. дома «Ф. Енин и Коми.» поч. гр. Ансельмъ, Вас. Ив.

ОДЕССКОЕ ОКРУЖН. ПРОБИРНОЕ УПРАВЛЕНИЕ.

(Уг. Успенской и Кузнечн. ул., 72. Тел. 15-45).

Приемъ золотыхъ и серебряныхъ надѣлѣй и слитковъ для

определения пробы и клейменія. Для приема открыто ежедневно, кроме понедельниковъ и праздниковъ, отъ 10-12 час.

Управл. округомъ: **с. Фалъевъ**, Мих. Никл.; **пр. биреры**: **т.с. Варначевъ**, Никл. Никл.; **к.с. Копаневъ**, Тим. Макс.; **п.м.и. пров.**: **Ляшенко**, Никл. Матв.; **п.ч. Михайловскій**, Никл. Ксенф.; **п.р.т.в.к.а.н.т.**: **п.ч. Цобарь-Выву**, Леон. Исид.; **к.л. Жмайловичъ**, Никл. Никл.; **п.д.л.б.о.в.а.с.м.и.**: **Гаврили**, Ев. Анд.; **Ненашева**, Анна Павл.

БИРЖЕВОЙ КОМИТЕТЪ.

(Кондратенко, 15. Тел. 10-03; 18-31; 11-66; 16-65; 47-15).

Предсѣд.: Котляревскій, Пав. Петр.; **чл.**: Ансельмъ, Эд. Як.; **Ашкенази**, Зигфр. Евг.; **Кобылинскій**, Мойс. Гр.; **Муницъ**, Влад. Руд.; **Рейберманъ**, Паумъ Григ.; **Ройзманъ**, Еф. Григ.; **Хансъ**, Оз. Сав.; **Хари**, Альб. Раф.; **Яловичвъ**, Евг. Никит.; **к.в.д.**: **Пекаторось**, Георг. Мих.; **Шретеръ**, Никл. Андр.; **Штапельбергъ**, Евг. Генр.; **гофъ-макл.**: **Павани**, Иос. Иос.; **юрисков.ст.**: **Гутникъ**, Серг. Мих.; **к.н.ж.консул.**: **Брайкевичъ**, Мих. Васильев.; **представ.** въ Петербургѣ: **1-ый Могилевскій**, Евс. Арс.; **2-й Изнаръ**, Серг. Ад.; **секр.**: **Булатовичъ**, Осод. Конст.

Арбитражная коммисія.

Предс. **Тработти**, Альфр. Ил.; **тов. предс.**: **Ашкенази**, Зигфр. Евг.; **Муницъ**, Влад. Рудольф.; **Бродскій**, Я. А.; **Гутникъ**, Серг. Мих.; **Вейнштейнъ**, Григ. Эм.; **Зусманъ**, Мих. Григ.; **Кальджи**, К. А.; **Кобылинскій**, Мойс. Григ.; **Котляревскій**, Пав. Петр.; **Рафаловичъ**, Г. И.; **Рейберманъ**, Паумъ Григ.; **Ройзманъ**, Еф. Григ.; **Фихманъ**, И. С.; **Флейшеръ**, Бор. Зах.; **Яловичвъ**, Евг. Никит.; **Хари**, Альб. Р.; **Штапельбергъ**, Евг. Генр.; **к.в.д.**: **Ансельмъ**, В. И.; **Брускинъ**, В. М.; **Крисъ**, Г. М.; **Менделевичъ**, Еф. Як.; **Региръ**, Пет. Петр.; **Тетельманъ**, Юд. Абов.; **Тульчинскій**, Г. Х.; **Чаплигъ**, В.; **Шехтеръ**, М. Ш.

Библиотечная коммисія.

Бальцъ, Григ. Степ.; **Муницъ**, Влад. Рудол.; **Пекаторось**, Георг. Мах.

Хлѣбоконтрольная коммисія.

Предсѣд.: **Гутникъ**, Серг. Мих.; **Кобылинскій**, Мойс. Гр.; **Менделевичъ**, Ю. Як.; **Рейберманъ**, Паумъ Григ.; **Морейнисъ**, Х. Е.; **Флейшеръ**, С. З.; **к.в.д.**: **Муницъ**, В. Р.; **Фихманъ**, И. С.; **Шехтеръ**, М. Ш.

Котировочная коммисія.
(по зерновымъ продуктамъ).

Предсѣд.: **гофъ-макл.** **Павани**, Иос. Иос.; **чл.**: **Гальперинъ**, Ш. У.; **Вальтухъ**, А. Я.; **Левинъ**, П. Х.; **Матисъ**, К. Б.; **Менделевичъ**, Е. Я.; **Рабиновичъ**, С. А.; **Рейберманъ**, И. Р.; **Тетельманъ**, Ю. А.

Ревизионная коммисія.

Гай, Юл. Эрн.; **Фихманъ**, И. С.; **Тетельманъ**, Юл. Андр.

Биржевые маклера.

Гофъ-макл.: **Павани**, Иос. Иос.; **бирж. нотар.**: **Антипа**, Евстаф. Ильич.; **корабел. маклери**: **Розенфельдъ**, Иейх. Абр.; **Розенблитъ**, Як.-М. Менд.; **диспашеры**: **Грагеровъ**, Абр. Вилен.; **Контегини**, Анд. Леон.; **бирж. макл.**: **Бернштейнъ**, Гер. Сав.; **Бересъ**, Леонъ Моис.; **Вальтухъ**, Людв. Як.; **Вайнштейнъ**, Вур. Берг.; **Клейнъ**, Иов. Берг.; **Лейчикъ**, Сем. Григ. (опис. по сахарн. торг.); **Матисъ**, Кельм. Бен.; **Рабиновичъ**, Ср.-Л. Дав.; **Рабинъ**, Нух. Хаимъ; **Ротманъ**, Хаимъ-С. Лейб.

Эксперты.

(для оцѣнки убытковъ отъ аварій).

Орбантъ, Шоел.-Г. Пинк.; **Шеффель**, Генр. Осод.

Биржевые эксперты.

(для российскихъ товаровъ).

Клейнъ, Иос. Берг.; **Павани**, Иос. Иос.

Представители одес. биржевого комитета въ порайонныхъ комитетахъ по урегулированію массовыхъ перевозокъ грузовъ.

Кіевскаго: **Рейберманъ**, Паумъ Григ.; **Варшавскаго**: **Соколовскій**, Саулъ Ис.; **Воронежскаго**: **Эрмишъ**,

Кар. Оед.: **Московскаго** и **Харьковскаго**: **Могилевскій**, Евс. Арс.

КУПЕЧЕСКАЯ УПРАВА.

(Кондратенко, 15. Тел. 3-62).

Старшина куп. сословія и предс. купеч. управы: **пигр.** **Яловичвъ**, Евг. Никит.; **тов. старш.** **пигр.** **Крапивинъ**, Мих. Гавр.; **Ксида**, Никл. Конст.

Члены управы: **Брейтбартъ**, Гутм. Коцел.; **Британовъ**, Гер. Мари.; **Вайсе**, Адр. Осод.; **секрет.**: **Местергази**, Иоан. Петр.

ОДЕССКІЙ КОМИТЕТЪ ТОРГОВЛИ И МАНУФАКТУРЪ.

(Ул. Кондратенко, 15. Тел. 3-62).

Приемъ въ присутственные дни отъ 11 ч. до 2 ч. по пол.

Предсѣд.: **ком. сол.** **Хансъ**, Ол. Сав.; **замѣстит.** **предс.**: **пигр.** **Шретеръ**, Ник. Андр.

Члены комитета: **Ансельмъ**, Эдуард. Яковл.; **Ансельмъ**, Вас. Пав.; **в.с.** **Ашкенази**, Зигфр. Евг.; **к.с.** **Котляревскій**, Пав. Петр.; **пигр.** **Комаровъ**, Сопр. Ив.; **мануф. сов.** **Вейнштейнъ**, Григ. Эм.; **Муницъ**, Влад. Руд.; **с.с.** **Хари**, Ал. Рафаил.; **Кржечковскій**, К. А.; **пигр.** **Яловичвъ**, Евг. Никит.; **секр.**: **Балабанъ**, Як. Сем.

ВЫБОРНЫЕ КУПЕЧЕСКАГО СОСЛОВІЯ.

Ансельмъ, Эд. Яковл.; **Ашкенази**, Зигфр. Евг.; **Ашиковъ**, Арут. Агап.; **Барбашъ**, Шмуль Матус.; **Бальцъ**, Григ. Степ.; **Бакошъ**, Иос. Иос.; **Брейтбартъ**, Гутм. Коцел.; **Британовъ**, Гер. Мари.; **Богдановъ**, Андр. Иван.; **Вайсе**, Адр. Осод.; **Вейнштейнъ**, Григ. Эмман.; **Гельдеръ**, Пав. Павл.; **Икономиди**, Георг. Евст.; **Зусманъ**, Мих. Григ.; **Камлетъ**, Сим. Григ.; **Кальфа**, Илья Ар.; **Коновъ**, Осма. Дм.; **Концельманъ**, Юнат. Георг.; **Крапивинъ**, Мих. Гавр.; **Ксида**, Никл. Конст.; **Куссисъ**, Влад. Осод.; **Куссисъ**, Адр. Осод.; **Левинъ**, Ил. Хаимов.; **Ливинъ**, Григ. Григ.; **Менделевичъ**, Еф. Яковл.; **Мищенко**, Лев. Герас.; **Олаленко**; **Павани**, Иос. Иос.; **Панпе**, Адр. Андр.; **Пурицъ**, Адр. Яковл.; **Ради**, Ив. Иван.; **Рабиновичъ**, Як. Леон.; **Рейберманъ**, Паумъ

О-во ГОРЪЛКА АУЭРЪ: Печи и кухни „Синее пламя“.

ОДЕССА, Екатерининская № 14, Телеф. 9-27.

Григ.: Ройзманъ, Ев. Григ.: Рестель, Эм. Вас.: Скроцкий, Ив. Игнат.: Соколовскій, Сауль Исаак.: Спандони-Басманджи, Григ. А.: Соловьевъ, Дм. Иван.: Суворовъ, Ив. Егор.: Трапани, Алдр. Алдр.: Трахтенгерцъ, Иос. Лазар.: Ташкогло, Дюм. Григ.: Тюринъ, Никита Ив.: Хансъ, Озасъ Сав.: Хари, Альб. Рафал.: Шретеръ, Никл. Алдр.: Энгель, Юл. Ос.: Яловиновъ, Евг. Ник.

Кандидаты по выборнымъ.

Бѣлоградовъ, Кир. И.: Вите, Оск. Конрад.: Заль, Эман. Карл.: Захарько, Ив. Георг.: Кобылинскій, Моис. Григ.: Коропатницкій - Федоровъ, Мих. Мих.: Миранскій, Арон. Мееров.: Одаленко, Алдръ Влас.: Павани, Ант. Осип.: Сафиръ, Ос. Из.: Фишманъ, Ис. Лазар.: Ципоркисъ, Иосъ Герш. Янкелев.: Шпарцъ, Янк. Шм.

ОБЩАЯ РЕМЕСЛЕННАЯ УПРАВА.

(Новосельскаго, 86. Тел. 23-68).

И. д. ремеслен. головы: Палеологъ, Кир. Никл.

Канцелярія.

Секретарь: Самвеловъ, Ив. Ив.: регистр.: Франгопуло, Конст. Ахилес.: пом. регистр.: Черватукъ, Сем. Сем.: письмов.: Головинъ, Влад. Дмитр.: письмоводители цеховыхъ управл.: Молчановъ, Ал-ѣй Павл.: Костенко, Степ. Алдр.: Сергѣенко, Кирилл. Кирык.: Кушниръ, Алдръ Степ.: Красенко, Сем. Алдр.: Карино, Констант. Георг.: Карино, Никл. Георг.: Демьяновъ, Григ. Григ.: Сорочкинъ, Феоф. Троф.

ЦЕХОВОЕ УПРАВЛЕНИЕ.

Цехи.

Дамско-портняжный.

Старшина: Слухъ, Илья Ильичъ; тов. старш.: Клецуновъ, Дав. Алдр.: Гринбоймъ, Гдаль Моис.

Кондитерскій.

Старш.: Братусовъ, Алдр. Ильячъ; тов. старш.: Хоментовскій, Вацл. Иос.

Химическо-красильный.

Старш.: Костюкъ, Никл. Никл.; тов. старш.: Вершило, Карль Стап.: Файерштейнъ, Мошка Янк.

Жестяно-водопроводный.

Старш.: Михальскій, Петр.; тов. старш.: Ковтунъ, Конст. Яков.: Шестопаль, Янкель Пиневъ.

Хлѣбо-пекарный.

Старш.: Друмовъ, Георг. Захар.; тов. старш.: Горштейнъ, Бор. Моис.;

Шапочно-шляпочный.

Старш.: Ледермюллеръ, Иос. Иос.

Одѣяльно-матрачный.

Старш.: Агѣвъ, Конст. Иван.

Живописно-малярный.

Старш.: Зегельманъ, Никиф. Павл.; тов. старш.: Захаровъ, Ром. Сафр.: Розенбергъ, Волько Дувид.

Слесарно-механическій.

Старш.: Хлѣбниковъ, Вл. Васил.; тов. старш.: Подгурскій, Алт. Викент.: Шестопаль, Шлема Бенция.

Цирюльный.

Старш.: Бедросовъ, Ампарцумъ Бедросов.; тов. старш.: Мачиковъ, Ованесъ Агоповичъ: Шульцъ, Сруль Мошков.

Прачешный.

Старшина: Енукияновъ, Исаакъ Спирид.; тов. старш.: Вайманъ, Григ. Петр.: Гитлернеръ, Бор. Мошк.

Конно-кузнечный.

Старш.: Орловъ, Иванъ Петр.; тов. старш.: Соломоуенко, Влад. Мих.

Сапожно-башмачный.

Старш.: Алексѣвъ, Тим. Савел.; тов. старш.: Вдовиченко, Ив. Ив.: Заволишинъ, Вас. Яковл.

Мебельно-столярный.

Старш.: Доброденьчукъ,

Ив. Евген.; тов. старш.: Тиль, Иос. Викт.: Гитеръ, Хаимъ Срул.

Мужско-портняжный.

Старш.: Пархоменко, Ив. Ив.; тов. старш.: Лисовскій, Болесл. Тим.: Масеевъ, Иосъ Киновъ.

Каретно-кузнечный.

Старш.: Бойченко, Илар. Васил.: Бабовниковъ, Алдр. Никл.:

Скорняче-мѣховой.

Старш.: Епифановъ, Егоръ Прок.: Гитисъ, Иояхъ Абр.

Бѣло-столярный.

Старш.: Макарошкинъ, Макс. Иван.:

Бондарный.

Старш.: Карединъ, Иванъ Ал-ѣв.; тов. старш.: Тарасенко, Сем. Мих.: Круль, Янк. Шоелев.

Печной.

Старш.: Колосовъ, Алт. Радѣв.; тов. старш.: Матюшинъ, Иванъ Дмитр.: Рубинъ, Рубинъ Овсеев.

Переплетный.

Старшина: Хржановскій, Станисл. Конст.; тов. старш.: Лазникъ, Моис. Иск.

Ювелирный.

Старш.: Гаврилинъ, Влад. Михайл.; тов. старш.: Семеновъ, Ив. Федор.: Зингеръ, Сруль-Хаимъ Алтеров.

Парикмахерный.

Старш.: Козюличъ, Коен. Осип.; тов. старш.: Павловъ, Ив. Павл.: Фридманъ, Як. Кусел.

Часовой.

Старш.: Пашковскій, Вл. Сав.; тов. старш.: Курцъ, Ферд. Ив.: Маранцъ, Ицка-Рув. Берк.

Токарный.

Старш.: Савагинъ, Ив. Никл.; тов. ст.: Августынякъ, Юліанъ: Айзенбергъ, Хаимъ Говш.

Полотерный.

Старш.: Бржущинскій, Ив.
Иван.; тов. стар.: Дзвинель,
Матв. Ив.

Трубочистный.

Старш.: Яковлевъ, Влад.
Ал-фев.; тов. старш.: Во-
лынский, Ив. Ив.; Махцьеръ,
Морд. Шул.

Обойно-драпировочный.

Старш.: Яновскій, Емел.

Флор.; тов. стар.: Дукачев-
скій, Явъ Викент.; Кесель-
манъ, Сруль Абр.

Щеточный.

Старш.: Корнѣвъ, Еф.
Павл.; тов. стар. Бенке,
Юліусъ Франц.; Богуславскій,
Бер. Морд.

Обувно-заготовочный.

Старш.: Артымякъ, Клем.

Лукиян.; тов. старш.: Лит-
манъ, Игн.

Шорно-кожевенный.

Старш.: Меслениновъ,
Вас. Емел.; тов. старш.:
Комаръ, Людв. Матв.; Липо-
вецкій, Бер. Шаевъ.

Мраморный.

Старш.: Цурканъ, Свир.
Яков.; тов. старш.: Тор-
торъ, Дмитр.; Митникъ,
Пнх. Як.

По министерству Путь Сообщенія.

УПРАВЛЕНИЕ

уплата наложенныхъ плате-
жей на ст. «Одесса-Главная».

Завѣд.: Булычевъ, Ив.
Ив.; конторщ.: Орель, Ант.
Оодор.; Шустова, Клавдія Дм.
Плат. въ кассѣ: Ильв-
човъ, В. Е.; Ивановъ, В. Т.;
Любушкинъ, А. М.; Смир-
новъ, В. М.

Плательщики районовъ.

1-го района: Колитець,
Огод. Сем.; 2-го района:
Смирновъ, Ермол. Вас.; 3-го
района: Герасимюкъ, Ф. Г.

**ВРАЧЕБНО - САНИТАРНАЯ
СЛУЖБА.**

(Тел. 1-го уч. 151-78-10).

Участков. пр.: 35-го уч.
Зобернъ, Іос. Вл.; фельдш.:
Лавинъ, Ал-фй Петр.; Кен-
лигъ, Вас. Степ.

ЮРИДИЧЕСКАЯ ЧАСТЬ.

Завѣд.: Тюфекчиѣвъ, Ив.
Ос.; повѣр. по суд. дѣл.:
Васьковскій, Анат. Вл.; И.
Вас.; повѣр. по суд. дѣл.:
Гридинъ, Як. Конст.; Деме-
нитру, Влад. Влад.; Рязановъ,
Вас. Ив.; Дѣлопроизводи-
тель: Альбрехтъ, Никл.
Алдр.; и. д. пмщи дѣло-
производ.: Голлендеръ,
Юд. Сам.; конторщики:

Шиманскій, Людв. Ант.; Бѣ-
лецкій, Викт. Мих.; Климен-
ко, Софія Апол.; Массажетова,
Елена Ив.; Савицкій, Никл.
Никл.; Лешоко, Ал-фй Алдр.;
Щербатовъ, Андр. Ив.; Смир-
ницкая, Ал-дра Алекс.; Бу-
чакчинская, Вѣра Никл.

**ОДЕС. ОТДѢЛ. СЛУЖБЫ
ПУТИ.**

Начальн.: ис. ниж. п. с.
Закржевскій, Владисл. Сев.;
письмовод.: Винче, Конст.
Ромуэл.; конторщ.: Тюринъ,
Пав. Дем.; Вольскій, П. Л.;
Добровольская, Ольга Ив.;
начальн. 1-го уч.: ниж. п. с.
Кондратьевъ, Бор. Иванов;
пмщи: инж.-архит. Линиц-
кій, Влад. Сем.; инж. п. с.
Марковъ, Ив. Петр.; счетов-
вод.: Четвериковъ, Никл.
Ив.; техн. Воронкинъ, пись-
мов.: Падчерниковъ, Дмитр.
Мат.; начальн. 2-го уч.: ка-
ниж. п. с. Фихтенгольцъ,
Сем. Ал.; пмщи инж. п. с.
Половъ, В. Н.; счетов.: Гу-
бинъ, Ев. С.; начальн. 18-го
уч.: ис. гражданск. инж. Рѣп-
чанскій, Георг. Мих. (Кни-
женъ); пмщи: (вакансія) на-
чальн. 19-го уч.: ис.
гражд. инж. Прокофьевъ, Ив.
П.; пмщи: Бабійчукъ, А. И.;
начальн. 20-го уч.: ис. ниж.
п. с. Войновичъ-Драго, Ник.
(Бендеры); пмщи: инж. п. с.
Долматовъ, К. П. (Бендеры);
начальн. 21-го уч.: ттс. инж.
п. с. Алексѣвъ, Н. Ф. (ст.
Троиновъ-Валь); пмщи. (Ва-
кансія).

**ОДЕССКОЕ ОТДѢЛЕНИЕ
СЛУЖБЫ ДВИЖЕНІЯ
Ю.-З. Ж. Д.**

(Тел. 99-36).

Начальн.: инж.-техн.
ис. Сребницкій, Никл. Ив.;
контр. движ.: Бѣлый, Никл.
Никл.; контр. город. вѣст.:
Дейнаръ, Ант. Іосиф.; дѣ-
лопр.: Лардецкій, Алдр. Ив.;
конт.: Мотылевичъ, Ал-фй
Мих.; Каминская, Ванда Ив.;
Родеусъ, Дим. Ив.; Лишне-
вскій, Влад. Никл.; Гладкова,
Ел. Никиф.; Вольбергъ, Бенц.
Осип.; Тараненко, Вас. Алдр.;
Чапига, Мих. Вас.; Король-
ковъ, Конст. Георг.; Ильинъ,
Мих. Вас.; Нестеровичъ, Ни-
кид. Петр.; Артаріанъ, Влад.
Павл.; Давильцевъ, Петръ
Ант.; Федорова, Казим. Ив.;
Высоцкій, Мих. Конст.; Само-
сосюкъ, Павл. Степ.; Голузин-
скій, Гр. Феод.; Глинскій,
Дм. Вас.; Кетраръ, Алдр. Вас.;
Кирилловъ, Ман. Мих.; Цу-
цуранъ, Іос. Іудв.; Гундіусъ,
Конст. Петр.; Дейкунъ, Вас.
Ив.; Корестынский, Митр. В.;
Коризно, Ив. Ант.; Коть,
Мих.; Як. Лѣсчишинъ, Ив.
Триф.; Сергѣенко, Никл. Пат.;
Сафировъ, Никл. Як.

Ст. «Одесса-Главная».

(Тел. 151-78).

Нач. станціи: Янушев-
скій, Іос. Іосиф.; ст. помощн.
нач. станціи: Васильковъ,
Наум. Евг.; помощн. нач.
ст. Машоринъ, Алекс. Никл.

О-во ГОРЪЛКА АУЭРЪ: Газовое освѣщеніе и отопленіе.

ОДЕССА, Екатерининская № 14. Телеф. 9-27.

Сотниченко, Тимоф. Степан.;
Король, Ив. Сим.; Иллitchъ,
Мих. Ворфол.; служ. ст. «Одесса-
Главная» Лебедевъ, Никл.
Кондр.; Гладковъ, Конст. Ян-
ковор.; Астаповичъ, Леон.
Адольф.; Дубовой, Адр. Сал.
Бичъ, Адр. Тим.; Ивановъ,
Никл. Сем.; Руссовъ, Кон. Вас.;
Хильскій, Ал. Мих.; Рытовъ,
Вас. Лаврент.; контор.: Глад-
ковъ, Конст. Шниф.; Астапо-
вичъ, Леонтиъ Адольф.; Дубо-
вой, Адръ Соа. Констандогло,
Адръ. Павла.; Бичъ, Адръ
Тимоф.; Герасимовъ, Ал-ий
Антон.; Рымарь, Мих. Сем.;
Слюняевъ, Мих. Григ.; Тодо-
ровъ, Ив. Сем.; Сви́рская,
Анна Гиларовна; Пушкинъ,
Вачисл. Влад.; Янковская, Соф.
Осип.; Яновская, Доз. Ив.;
Зелинская, Ел. Иван.

Ст. «Одесса-Товарная».

(Тел. 99-29).

Начальн.: Дикинъ, Феод.
Авр.; пмщн.: Мироненко-
Васютинскій, Адръ Семен;
Яхненко, Сем. Прокоф.; Ку-
шелевъ, Ант. Ив.; Лавровъ,
Вл. Осип.; Мартынюкъ, Ив.
Клим.; Фадъевъ, Ив. Ант.;
Лашкаревъ, Никл. Никл.;
Туржанскій, Иос. Юлиан.;
Пашкевичъ, Оцуфр. Леонт.;
смотр. гр. двора: Костен-
кій, Люц. Мих.; пмщн. см.
гр. дв.: Вержбиначъ, Адръ
Или.; Паньковъ-Полищукъ,
Пет. Никит.; Сошнвскій, Ян.
Семен.; Капустянкъ, Вас. Степ.;
Горниченко, Ив. Фил.;
касс.: Гаузенбергъ, Фав.
Лейб.; Шумскій, Озм. Павл.;
Гиммельфарбъ, Авр. Фройли.;
Гладковъ, Адръ Никл.; Ле-
онтъевъ, Никл. Ев.; Алексъ-
евъ, Влад. Вас.; Карчевскій,
Леот. Ив.; Лазаревскій, Ив.
Павл.; Пола, Адр. Фед.;
дѣлоприв.-бухт.: Посуд-
зѣвскій, Дам. Погр.; таксир-
овщ.: Салирштейнъ, Соа.
Соа.; Семеновъ, Емел. Адр.;
Закушнякъ, Ив. Ефр.; Кол-
басенко, Георг. Степ.; Пота-
повъ, Влад. Вас.; Новокре-
щенцевъ, Ив. Адр.; Кача-
новскій, Арт. Вас.

Ст. «Одесса-Застава».

(Тел. 99-23).

Нач. станціи: Соколов-
скій, Адръ Людв.; Стар-
ше пмщн. нач. станціи:
Машоринъ, Георг. Никл.; Си-
дорчукъ, Мих. Адам.; пмщн.
нач. станціи: Легендзев-
вичъ, Анат. Афаньев.; Бороз-

няковъ, Кори. Феод.; Эл-
лертъ, Ив. Ив.; Чапига, Пав.
Вас.; Веверица, Феод. Федор.
Скорняковъ, Серг. Алексѣев.;
Пираки, Георг. Конст.; Гюд-
жаровъ, Вас. Григ.; Чума-
ченко, Мах. Петр.; Барницкій,
Дж. Авг.; Дукачевъ, Никл.
Григ.; Король, Ив. Сем.; смо-
тритель груз. двор.: Алек-
ксѣевъ, Ив. Вас.; помщ.
смотр. гр. дв.: Жуковъ,
Ив. Григ.; грузовые кас-
сиры: Гончаренко, Ив. Степ.;
Мухарскій, Ал-ий Адр.;
бух.: Рудичъ, Никл. Нест.;
Фрейде, Конст. Конст.; врачъ
35-го участка: Зобернъ,
Иос. Владисл.

Ст. „Одесса-Портъ“.

(Тел. 51-00).

Нач. станціи: Годило-
Годлевскій, Вас. Елеаз.; см.
груз. двор.: Квитко, Сем.
Мих.; пмщн. начальн.:
Янковскій, Иос. Викент.; Ты-
линскій, Влад. Карл.; Макси-
мюкъ, Ос. Мих.; Эдановичъ,
Леон. Матв.; Руссинъ, Вас.
Ив.; Нестерукъ, Ив. Васил.;
Раевскій, Мих. Феодос.; Нег-
ровскій, Никл. Дмитр.; Мат-
вѣевъ, Дмитр. Троф.; бухт.:
Королевъ, Ал-ий Адр.; см.
аэстакад.: Яковлевъ, Никл.
Филип.; пом. см. аэстакад.:
Васильковъ, Мелет. Евген.;
пом. смот. груз. двор.:
Погребной, Ив. Мих.; Люль-
ченко, Петр. Анж.; завѣд.
кассой: Ковалевъ, Степ.
Ив.; кас. по приб.: Розен-
бергъ, Моис. Соа.; кас. по
отпр.: Куницкій, Ив. Никл.;
Вурниой, Тих. Осипов.;
кассир. по кас. «Застава»:
Черленіевскій, Адр. Яковл.;
бидет. и баг. кассир.:
Кассифо, Дмитр. Дмитр.; пом-
тов. кассира: Вихровъ,
Никл. Филип.; агентъ по
пер. гр.: Покатилловъ, По-
лик. Никл.; пом. аг. по
пер. гр.: Страшновъ, Мих.
Мокіев.; Дрикъ, Климен. Кли-
мент.; агентъ при там:
Магнеръ, Мир. Анж.; так-
сировщ.: Вю, Влад. Влад.;
Шалочниковъ, Кир. Терент.;
Человъ, Бор. Викт.; Кудриц-
кій, Адр. Григ.; Мушинскій,
Влад. Авдр.

Ст. „Одесса-Пересыль“.

(Тел. 99—29).

Начальн.: Анпилоговъ,
Ив. Митроф.; пмщн.: Михай-
ловъ, Троф. Федор.; Попандо-
пуло, Иос. Афан.; Констан-

тиновъ, Плат. М. смотрят.
груз. дв.: Цапеликъ, Феод.
Оск. кас. Репенько, Ан.
Никиф.; пмщн.: Располовъ,
Адръ Фед.

Ст. „Куяльницъ“.

(Тел. 130—40—8).

И. д. начальн. станціи:
Костюкевичъ, Стан. Конст.;
пмщн. нач. ст. Родковскій,
Никиф. Ив.; вѣсовщ.: Ере-
мѣевъ, Никл. Ив.

Ст. „Дачная“.

Начальн. станціи: Сла-
винскій, Никл. Петр.; пмщн.
нач.: Гоцулякъ, Фед. Мих.;
Попикъ, Ив. Петр.; Богдюке-
вичъ, Мих. Герас.; Тарков-
скій, Дм. Як.

СЛУЖБА ТЕЛЕГРАФА.

(Тел. 151—78—12).

Завѣд. электр. стан-
ціей «Одесса-Портъ»: Двое-
конко, Серг. Иван.

Одесск. отдѣл. по телегр.

Контр.: Набокъ, Ст. Сем.;
вѣх. телеграфа: Рыпнев-
скій, Влад. Петр.; старш.
конторш.: Герцензонъ (Ли-
монщикъ), Анна Яковл.; кон-
торш.: Константинова, Ел.
Ст.; Лисевичъ, Он. Ст.; над-
смотр.: Бондаренко, Иос.
Аф.; Карнисъ, Никл. Ив.;
Сарнецкій, Ст. Адам.; Швей-
ковскій, Анат. Ив.; Троянъ,
Вас. Ем.; завѣд. телегр.
ст.: Шкурскій, Ив. Иван.;
Болгарскій, Дан. Сат.; стар-
ше тел.-ст.: Бучага, Конст.
Павл.; Пининскій, Вач. Конст.;
Петерсенъ, Вас. Фед.; Нико-
лаевъ, Вас. Григ.

ОДЕССКІЯ МАСТЕРСКІЯ.

Ст. „Одесса-Товарная“.

Начальн. мастерск.:
инж.-техн. ис. Черкуновъ,
Георг. Никиф.

9-й УЧАСТОКЪ ТЯГИ.

Ст. „Одесса-Товарная“.

Начальн.: инж. Брикъ,
Вольд. Карл.; помощн.: Пет-
шке, Эдуардъ Ив.; техн. Кры-
жановскій, Флоръ Ант.; стар-
счетов.: Бурау, Оск. От.;
письмов.: Головковъ, Зах-

Григ.: маст. Гепнеръ, Іоан. Христ.

Ст. „Одесса-Застава“.

Начальн. депо: Березовскій, Анап. Эмман.; помощн. Михальскій, Серг. Сав.

Ст. „Одесса-Главная“.

Начальн. депо: фонъ-Гренбергъ, Влад. Іос.; маст. Литвиненко, Вас. Степ.

Ст. „Одесса-Портъ“.

Начальн. депо: Шамара, Андр. Павлчъ.

МАТЕРИАЛЬНАЯ СЛУЖБА.

Одесскій главный складъ.

Завѣд. складъ: Догадкинъ, Никл. Арт.; имщи завѣд.: ниж. техн. кс. Павловскій, Викт. Митр.; Старикъ, Никл. Андр.; бухг.: Байдюкъ, Никл. Яковл.; имщи бухг.: Сидоренко, Конст. Дмитр.; счетов.: Кленовъ, Пав. Дм.; Панченко, Евг. Сем.; Колесниковъ, Никл. Мих.; Козлюкъ, Фед. Ефрем.; Семко, Ал-ѣй Ант.; конт.: Акимовъ, Петръ Парф.; Легосъ, Андр. Павл.; Шейко, Серг. Ів.; Алексѣевъ, Влад. Осод.; Семеновъ, Никл. Ів.; Соколовъ, Вал. Куз.; Туровскій, Вал. Ів.; смотрит. магаз.: Жуковскій, Андр. Ант.; Задворный, Пет. Ів.; Высочскій, Эдм. Ант.; Пичукошь-Уманскій, Георг. Филар.; Голосовъ, Евг. Никл.; Андричъ, Владисл. Ф.;ometr. наружн. раб.: Адамовъ, Як. Лаз.

Склады топлива.

Ст. «Одесса-Товарн». Зав. скл.: Головачевъ, Куз. Флор.; конторщ.: Горобеиъ, Фед. Фед.; Перепечкинъ, Конст. Мих.; Саенко, Петръ Акак.; раздатч. топл.: Андрейцевъ, Ів. Ів.; Ковтунь, Григ. Мих.; Баккалинскій, Конст. Осод.; Бандуровскій, Фед. Ант.; Гладченко, Ал-ѣй Зах.; Стародубченко, Ів. Андр.

Ст. «Одесса-Застава», зав.: Сагаревъ, Никл. Вас.; раздатч. топл.: Лучинскій, Апол. Андр.; Лисецкій, Конст. Ів.; конторщ.: Козлюкъ, Григ. Фед.

Агентство и Городская Станція.

(Скобелова, 11. Тел.: гор. агент. 2-84; кн. завѣд. 18-98; справочн. бюро, 47-70; скл., 42-63; таможи. отд. 25-91).

Завѣд.: Малешевскій, Сер. Марцел.; бухг. Фридманъ, Макс. Сем.; имщи: Фихтенгольцъ, Моис. Бор.; завѣд. хлѣби. операц. и элев.: Лесючевскій, Вас. Ефим.; дѣлопр.: Андреевъ, Вас. Мефод. корреспонд.: Сорскій, Лейбъ Герш.; товарн. вѣд. касс.: Гладковъ, Георг.; мѣ. тов. касс.: Болдаревъ, Андр. Петр.; декларат.: Барбовскій, Дмитр. Георг.; имщи: Франкевичъ, Андр. Влад.; Негупскій, Вал. Спир.; аг. по вѣд. справ.: Салатко-Петрицо, Игн. Ант.; биз. касс.: Ольшевскій, Андр. Фрив.; имщи: Гранковскій, Георг. Моис.; счетов.: Гольдъ, Сем. Яковл.; Литвиненко, Петръ Спир.; Кушлянский, Стах. Никл.; Дудченко, Пав. Степ.; Медзатовская, Маргар. Юл.; аг. по перед. груз.: Мазинкеръ, Ар. Герш.; аг. по прива. трава. касс.: Деменко, Пав. Павлов.; завѣд. пакгауз.: Златкисъ, Як. Хаимов.; регистр.: Буряченко, Флаим. Матв.; приказч.: Ромишовскій, Влад. Степ.; вѣсовщ.: Иващенко, Вас. Ів.; Шнитковскій, Пав. Осм.; мѣ. вѣсовщ.: Кравчукъ, Никл. Вас.; артельщ. касс.: Кривошеинъ, Пет. Кузьм.; артельщ.: Юдинъ, Мих. Вас.; конторщ.: Болдарева, Нана Петр.; Лебедева, Софья Ів.; Крынковская, Ел. Владис.; Орловъ, Влад. Ів.; Родионовъ, Конст. Ал-ѣев.; Леоновъ, Сем. Никл.; Левченко, Вас. Данил.; Бергъ, Григ. Мих.; Крынковская, Ав. Владисл.; Судзилоскій, Ив. Ант.; Левитскій, Ил. Осод.; Ванъдеръ-Шкруфъ, Андр. Никл.; сборщ. денегъ: Гарлинскій, Сем. Никл.

Отдѣленіе гор. станціи.

(Успенская, 72, уг. Кузночной. Тел. 47-57).

Товарн. касс.: Ромеръ, Эд. Ів.; имщи: Срибинскій, Мор. Аб.; сборщ. денегъ: Андришинъ, Афан. Никл.; вѣсовщ.: Лазутинъ-Лазутовъ, Никл. Яковл.; конторщики: Евстафѣвъ, Вит.

Вас.; Зятевъ, Никл. Як.; Рыбальченко, Сем. Григ.

Одес. лѣси. транзитный скл.

Завѣд.: Энгель, Юл. Ос.; Счетов.: Завоенко, Соф. Леоп.; контор.: Реммертъ, Зои Леоп.; Реммертъ, Вѣра Леоп.; старш. вѣсовщ.: Нѣжинскій, Бор. Мих.; мѣ. вѣс.: Крыворукъ, Хара. Мих.; прив.: Торнопольскій, Вас. Гаур.

Одесскій элеваторъ.

Завѣд.: Лесючевскій, Вас. Ефим.; имщи. зав.: Раденъ-Баронъ; запромш. Синицынъ, Афан. Вас.; Фанъ-Юнгъ, Дав. Афан.; приежщ.: Аленовъ, Ал-ѣй Серг.; Мисирьянцевъ, Наз. Серг.; вѣсовщ.: Горвалинскій, Алон. Юрьев.; прив.: Сѣлицкій, Георг. Георг.

СЛУЖБА СВОРОВЪ.

Ревизоры станц. счетоводства.

15 уч.: Гуровичъ, Влад. Андр.; 18 уч.: Лабишъ, Эд. Мих.; помощн. ревизора: Скворцовъ, Андр. Вас.; Лебедевъ, Пав. Сем.

Управленіе начальника военныхъ сообщеній Одесскаго военного округа.

Приемъ ежедневно отъ 10—2 час. дня въ Штабѣ округа. Тел. 3-17.

Начальн.: ген.-м. Павскій, Ив. Вал.; ст. ад. военн. дорожн. отд.: ген. шт. плк. Серебрянниковъ, Влад. Григ.; чл. шт. ад.: кап. Жолынский, Іос. Іос.; ст. ад. штабн. отд.: ген. шт. плк. Имнадзе, Евг. Сем.; имщи: старш. ад.: прив. шт.-кап. Зеелеръ, Конст. Феоф.; Зав. передвиж. войс.: ген. шт. плк. Дзѣвановскій, Вач. Андр.

ПОСТРОЙКА ЛИНИИ ДОРОГИ «ОДЕССА-БАХМАЧЪ».

Контора Нач. VII строительнаго участка.

(Маршалевск., 7. Тел. 31-51).

Нач. уч.: ниж. пуд. сообщ. се. Егоровъ, Андр. Серг.; нач. дистанц. и об. нач. 1 и 2 дѣст. техн. пуд. сообщ.

О-во ГОРЪЛКА АУЭРЪ: Спирто-керосино-нафтильное освѣщеніе.

ОДЕССА, Екатерининская № 14, Телеф. 9-27.

Гавриловъ, Ив. Ив.; нач. 3-ей дистанц. техн. пут. сообщ. Манучаровъ, Дав. Льв.; счетов.: Воробьевъ, Иос. Ирод.; черт.: Дунский, Кд. Илар.; десяти.: Шкалинъ, Никиф. Андр.; Никандровъ, Макс. Никандр.; Дорошенко, Ив. Леон.

Отдѣлъ отчужденія имущества постр. отд. «Одесса-Бахмачъ».

Аг. по отчужд. имущ.: Романовскій, Тим. Серг.

Материальная часть.

Завѣд. матер. склад.: Бонинъ, Георгій Андреев.; кладовщикъ Кузьминъ, П. К.

Коммерческая служба.

Коммерч. агенты: Рубинштейнъ, Фил. Моск.

Служба временнаго движенія.

Начальн. ст. «Одесса-Суртировичи»: Крудиновскій, Игн. Флор.; начальн. поста Одес. пассаж.: Афанасьевъ, И. Е.; пмщи. его: Нипонъ, И. В.; Гашунинъ, А. Н.; Базилевичъ, А. С.; Ямонтъ, В. В.

Служба тяги при временномъ движеніи.

Старш. машин.: инж. Косинскій, Станисл. Станисл.

Государственный контроль «Одесса-Бахмачъ».

Контроль: ко. Тицнеръ, Никл. Алдр.

Представ. правительствен. инспекціи Иисп. 7 и 6 уч. инж. п. с., ис. Филипповъ, Ив. Павл.

Жанд. полиц. управление.

Начальн. вознесенск. отдѣлен. жандарм. полиц. управл.: подплк. Деляновъ, Лев. Христ.

Телеграфная служба.

Надсмотрщ.: Арико, А. С.; старш. телеграф. Дынецъ.

Узловая телефонная и телеграфная станція.

№(Ст. Одесса-Пассаж.-Товарн. Тел. 99-11).

Мл. телефон.: Вышнева-нова, Мар. Никл.

КОНТРАГЕНТСТВО ПО ПОСТРОЙКѢ VII-го УЧАСТКА Ж. Д. ОДЕССА-БАХМАЧЬ.

(Воронцовскій пер., 11. Тел. 2-89).

Инж. пут. сообщ. Куровскій,

Иос. Франц.; Раскинъ, Матв. Данил.; бухгалт.: Зундо, Авт. Андр. кассир.: Раскинъ, Бенн. Исаак.

БОЛЬНИЦА VII-го УЧАСТ

(Божакина, Заливной пер. Тел. 99-11).

Завѣд.: вр. Микоша, Бодесл. Авт.; вр. консул.: Германъ, Лев. Як.; фельдш.: Уваровъ; Кучминская, Авт. Авт.; младш. фельдш.: Акимовъ, Арс. Яким.]

МЕЖДУНАРОДНОЕ ОБЪЕДИНЕНІЕ СПАЛЬНЫХЪ ПЛАТФОРМЪ И СКОРЫХЪ ЕВРОПЕЙСКИХЪ ПОЕЗДОВЪ.

(Екатерининская, 25 Тел. 12-00).

Продажа железнодорожныхъ билетовъ на всѣ поезда въ Россіи, а также заграничные билеты всѣхъ классовъ во всѣ части свѣта, продажа пароходныхъ билетовъ и страхование пассажировъ. Официальная городская станція Королевскихъ венгерскихъ желѣзныхъ дорогъ.

Зав.: Радзишевскій, Ген. Илар.; кассир.: Канюсъ, Алдр. Валент.; контрол., Устиновичъ, Ст. Арк.; конторщ.: Любанскій, Алдр. Павл.

По Государственному контролю.

ОДЕССКАЯ КОНТРОЛЬНАЯ ПАЛАТА.

(Княжеская, 10. Тел. 10-19).

Пріемъ въ палатѣ лѣтомъ отъ 9 ч. утра до 2 час. попол., а въ остальное время года отъ 9½ ч. утра до 3 час. пополудни.

Управл. палатой: дсс. Рутковский, Леон. Вас.; помощн. управл.: сс. Скарлато, Алдр. Вас.

Старш. ревизоры: сс. Бочковский, Иос. Иос.; ко. Соллогубъ, Евг. Павл.; ис. Ксенисъ, Як. Авдр.; ис. Штернъ, Никл. Стан.; ка. Гринчевскій,

Никл. Алдр.; ко. Дзѣрожинскій, Влад. Владисл.; ко. Жуковъ, Никл. Никит.; ко. Подгородецкій, Ал-ѣй Иванов.; Младш. ревизоры: ко. Аргузинъ, Алдр. Фед.; ис. Бредихинъ, Вас. Никиф.; ко. Телье, Влад. Иос.; ко. Борисовъ, Евг. Павл.; ка. Бѣлаго, Влад. Алдр.; ка. Гаріевичъ, Ив. Лук.; ка. Мукаловъ, Влад. Конст.; ка. Огородзинскій, Дов. Оом.; ка. Сореръ, Мар. Эд.; ка. Ступишинъ, Ва. Алдр.; ка. Любецкій, Евг. Игн.; свкр.: ко. Кирице-Топоръ, Григ. Георг.

Пмщи. ревиз. ис. Ижицкій, Леон. Людв.; ис. Поржиц-

кій, Ив. Пав.; ис. Сосновскій, Алдр. Конст.; ка. Карабановичъ, Ив. Никл.; ка. Миллеръ, Мих. Ал-ѣв.; ка. Фиолетовъ, Ал-ѣй Ив.; ттс. Измайловъ, Фед. Ив.; ттс. Клямржинскій, Стан. Франц.; ттс. Корнійчукъ, Артем. Фед.; ка. Томашевскій, Навол. Раф.; ттс. Щенковскій, Иос. Влад.; ис. Крюковскій, Павл. Вас.; ко. Равша, Мих. Влад.; ттс. Бялоскорскій, Явз. Феликс.; ттс. Бѣлявскій, Мих. Гавр.; ттс. Галищевъ, Никиф. Ив.; ко. Клименко, Вит. Дм.; ттс. Шикеръ, Конст. Маг.; ттс. Комарецкій, Конст. Никл.; журнал. и архивар.: ка. Фонъ-Дер-

визъ, Митр. Сем.; Счетн. чиновн.: ка. Кармалинъ, Андр. Мих.; ка. Горбевъ, Ив. Сем.; ттс. Моисеевъ, Алдр. Мих.; ка. Фуголь, Левъ Никиф.; иск. Савочкинъ, Матв. Максим.; ттс. Семеновъ, Алдр. Христ.; кен. Бредихинъ, Алдр. Ив.; гс. Войцеховскій, Бор. Квстав.; иск. Пономаревъ, Алдр. Ив.; гс. Рябцевъ, Дм. Сем. кр. Горашковскій, Серг. Евд.; гс. Нельговскій, Влад. Феод.; кр. Разумовичъ, Феод. Менод.; гс. Ругъ, Феод. Андр.; гс. Тильгалъ, Георг. Кара.; гс. Толмачевскій, Серг. Алдр.; гс. Тягло, Ив. Сав. гс. Шкорбатовъ, Викт. Васильев.; гс. Федоровъ, Ант. Стеф.; ттс. Кардашевъ, Алдр. Иванов.; иск. д. счетн. чиновн. ич. Неймаркъ, Ив. Людв.; кр. Ведичковъ, Никл. Никл.; кр. Ворона, Ив. Макс.; кр. Гла-

голевъ, Ал-й Ив.; ич. Поляковъ, Дм. Ив.; времен. исп. должн. счетн. чиновн.: ич. Ивановъ, Евг. Ив.; ич. Руденко, Влад. Никл.; канцел. чиновн.: иск. Колеронъ, Мих. Гавр.; гс. Смирновъ, Пет. Феодор.; гс. Крапивницкій, Ковст. Марк.; кр. Нечаевъ, Бор. Ал-ев.; канцел. служ.: Березовскій, Мих. Дим.; Дорофьевъ, Дм. Мих.; Гунченко, Георг. Льв.; Залѣсскій, Никл. Ив.; кр. Сологубъ, Бор. Евг.; Ольшевскій, Оома Ив.; Папаянки, Коист. Ив.; Петренко, Андр. Вас.; Ставро, Никл. Ив.; Тончій, Евд. Георг.; Яворовскій, Ковст. Авдр.; Красовскій, Никл. Вас.; Леонтовичъ, Леон. Алдр.; Марковъ-Морчукъ, Георг. Авс.; Скарлато, Вл. Алдр.; Толмачевъ, Мих. Алдр.; Филимоновъ, Ал-й Алдр.; Чуханенко, Григ. Никл.

Прикомандиров. къ Одес. контролн. палатѣ:

Старш. ревиз. декарт. воен. и морск. отчетн.: ттс. Пятонъ, Сераф. Ивл.; помощи. ревиз.: ис. Фидлеръ, Бор. Алдр.

ПРЕДСТАВИТЕЛИ ГОСУД. КОНТРОЛЯ Ю.-З. Ж. Д.

(Киевоградскій пер., 9).

Контрол.: ис. Родионовъ, Ковст. Никл.; ка. Честивыйшій, Кир. Вас.

Цмщи. контролера: ка. Домбровскій, Владисл. Влад.; ка. Крыжановскій, Мих. Ант.; ка. Шредеръ, Род. Ив.; ттс. Мусниковъ, Порф. Пав.; ич. Егеръ, Ал. Богд.; ич. Куриловъ, Серг. Ал.

По министерству Иностраннѣхъ Дѣлъ.

ГЕНЕРАЛЬНАЯ КОНСУЛЬСТВА.

Итальянское генер. консульство.

(Полтавской Поб., 28).

Генер. консулы: команд. Бонелли, Эдуард; вице-консулы: кавалеръ Коццо, Сильвио; и. д. секретаря: Чингелли, Иос. Ант.

Турецкое ген. консульство.

(Херсонская, 8).

Приемъ въ присутственные дни отъ 10 ч. до 3 ч. дня.

Ковс.: Атыфъ-Бей; вице-ковс.: Насрулла Эффенди; секрет.: Шорштейнъ, В. Л.; драгоманъ: Георгиадисъ, Омеръ.

Великобританское ген. консульство.

(Троицкая, 21).

Ген. консулы: Смигъ, Чарльзъ Стюартъ; вице-консулы: Уотсонъ, Фредерикъ; секр.: Вайтъ, Дж. Алекс.; переводчикъ: Роде, Мор. Вольдемаръ.

Румынское ген. консульство.

(Новосельскаго, 96).

Приемъ отъ 11 час. до 2 час.

Ген. консулы: Маврогени, Пет. Петр.; переводчикъ: Самуриано, Вас. Пасх.

Германское ген. консульство.

(Херсонская, 54. Тел. 5-10).

Приемъ отъ 10 час. до 3 час. дня.

Консулы: Dr. jur. Онесейтъ, Вильг. Вильг.; прав. канц.: Воленбергъ, Куртъ-Франц; драгом.: Лукисъ, Никл. Ив.; секрет.: Рейницъ, Бруно Эдуард.; канцеляр.: Вильке, Генр. Кара.; Гезелле, Адольфа Христ.

Австро-Венгерское генеральное консульство.

(Черноморск., 27).

Ген. консулы: Паумгартнеръ, Йоганн; вице-ковс.: Филдунгеръ, Гансъ; секрет.: Водваржка, Авел.; офиц. Унгуреанъ, Эдм.; драгоманъ: Островскій, Фридр.

Греческое генеральное консульство.

(Николевскій бульв., 1).

Ген. консулы: Капсамбелли, Эм. Георг.; замѣст. ково.: Крїона, Поли. Пасх.; драгоманъ: Ненно, Феод.

Персидское генер. консульство.

(Ул. Полт. Поб., № 11).

Ген. консулы: Заль. Эмм. Кара.; секрет. консульства: иск. Крюковскій, Никл. Вас.

Аргентинское генеральн. консульство.

(Полтавской поб., 10).

Канцелярїя открыта въ присутственные дни отъ 10—12 и отъ 2—4.

Генер. консулы: д-ръ Гуиньятцу, Торрибїо Рузис.

Сербское ген. консульство.

(Стрѣльбишное поле, д. Сушичича).

Ген. консулы: Супничъ, Гуг. Сем.

Французское консульство.

(Театральнй пер., 4. Тел. 45-17).

Приемъ въ присутствен. дни отъ 11 до 3 ч. дня.

Консулы: Гренаръ, Фернандъ; вице-ковс.: Савуа, Густ.; секр.: Россе, Эд.; переводч.: Бельяръ, Рене.

О-во ГОРЪЛКА АУЭРЪ: Электрическая арматура.

ОДЕССА, Екатерининская № 14, Телеф. 9-27.

Испанское консульство.

(Гоголя, 23).

И. об. консула вице-конс.: **Бродскій**, Як. Лобр.; секр.: **Рабиновичъ**.

Португальское консульство.

(Ланжероновская, 3).

Канцелярія открыта отъ 10 час. утра до 2 ч. дня.

Конс.: **Рива**, Альфр. Осип.; вице-конс.: **Павани**, Иос. Иос.

Швейцарское консульство.

(Ул. Гоголя, 19).

Канцелярія открыта въ присутственные дни отъ 9½ ч. утра до 1 ч. дня.

Въ районъ Швейцарскаго консульства въ Одессѣ входятъ слѣдующія губерніи: Астраханская, Бессарабская, Обл. Войска Донскаго, Екатеринославская, Херсонская, Кубанская обл., Ставропольская, Таврическая, обл. Терекъ.

Консулъ: **Вей**, Эмиль Бенед.; канцлеръ: **Эттерлингъ**, И. П.; секрет.: **Левинъ**, И. Г.

Нидерландское консульство.

(Ланжероновская, 3. Тел. 7-58 и 14-20).

Консулъ: **Муицъ**, Нв.

Вилг. Рудольф.; секрет.: **Фергофъ**, Горм. Нв.

Датское консульство.

(Марашлевская, 40-а. Тел. 11-62).

Конс.: **Хари**, Альб. Раф.; вице-консулъ: **Берлинеръ**, Максъ Григ.; секрет.: **Кнорре**, Эрн. Эрн.

Белгійское консульство.

(Марашлевская, 54. Тел. 31-23).

Пріемъ въ присутственные дни отъ 2—4 дня.

Консулъ: **Миллеръ**, Оттонъ Павл.; вице-консулъ: **Гай**, Юл. Эрнест.; секрет.: **Колларо**, Ант. Христоф.

Шведское консульство.

(Ланжероновская, 3. Тел. 42-83).

Консулъ: **Осбергъ**, Оск. Оск.

Норвежское консульство.

(Пушкинская, 25. Тел. 60-06).

Консулъ: **Ферстеръ**, Карл. Карл.

Консульство Соедин. Штатовъ С.-Америки.

(Казарменный пер., 1. Тел. 5-59).

Консулъ: **Граутъ**, Дж.

Х.; вице-конс.: **Говельсъ**, Дав.-Дж. Г.

Панамское консульство.

(Скобелева, 2. Тел. 10-20).

Консулъ: Австр. импер. сов. **Шварцкопфъ**, Мор. Бенед.

Монахское консульство.

(Ришельевская, 17. Тел. 5-34).

Консулъ: **Ротштейнъ**, Як. Мор.

Консульство Республики Урагувай.

(Ришельевская, 17. Тел. 5-34).

Консулъ: **Ротштейнъ**, Як. Мор.

Бразильское вице-консульство.

(Греческая, 26. Тел. 42-30).

Консулъ: **Бродскій**, Як. Абрам.; секр. **Берхманъ**, Я. П.

Коммерческое Агентство Болгарскаго Царства.

(Шлисская, 56. Тел. 3-60).

Ген. консулъ: **Кисимовъ**, Бор. Пантел.; секр. **Караминчевъ**, Харлампій Пет.

По главн. управл. Земледѣлія и Землеустройства.

ХЕРСОНСКО-БЕССАРАВ-СКОЕ УПРАВЛЕНІЕ ЗЕМЛЕДѢЛІЯ И ГОСУДАРСТВЕННЫХЪ ИМУЩЕСТВЪ.

(Пушкинская, 44. Тел. 26-23).

Пріемъ въ присутственные дни отъ 10 до 3 ч. дня.

Начальн. упр.: дсс. **Вороновичъ**, Мах. Мих.; и. об. и мщи. начальн. упр.: чиновн. особ. поруч. V класса при главноупр. землеустр. и земледѣл. дсс. **Гельдъ**, Альб. Богдан.; и мщи. начальн. управлен.: чиновн. особыхъ поруч. VI класса при главноупр. земл. и землед. сс. **Абрамовичъ**, Адръ Андр.; и мщи. нач. управл.: завѣд. Черноморско-Дунайскими рыбными промыслами: ка. **Смирновъ**, Нест. Адр.; чиновн. особ.

поруч. по судебн. дѣл.: ка. **Керсновскій**, Нв. Христ. дѣлопроизвод.: кс. **Копевичъ**, Евг. Мардаріев.; клр. **Терлецкій**, Дюм. Андр.; ич. **Петровъ**, Нв. Григор.; ст. и мщи. дѣлопроизвод.: кс. **Милковскій**, Нв. Осип.; гс. **Артамановъ**, Нв. Коист.; клр. **Левченко**, Газр. Никл.; мд. и мщи. дѣлопроизводит.: гс. **Овчинниковъ**, Адр. Иван.; гс. **Саркизовъ**, Осип. Асвад.; гс. **Тимофеевъ**, Никл. Вл.; ич. **Завидный**, Дм. Ант.; ич. **Романосъ**, Нв. Пр.; землемѣр.: гс. **Вилло**, Март.-Ив. Юли.; и д. и мщи. землемѣра: ич. **Нестеровъ**, Григ. Тимоф.; ст. топографы: ич. **Ярошевичъ**, Коис. Эдуард.; сверхштатн. чиновники: гс. **Олендзскій**, Мих. Владисл.; канце-

лярскій чиновн.: гс. **Пелинъ**, Коист. Ст.; и нж. гидротехн.: кс. **Кортацци**, Адръ Нв.; смотр. за рыболовств.: гс. **Максимовъ**, Никл. Еф.; канц. служ.: ич. **Федоровъ**, Павл. Петр.; ич. **Васильевъ**, Адръ Захар.; ич. **Михайловскій**, Дм. Андр.; ич. **Волковъ**, Адръ Нв.

Чины по сельско-хозяйств. части.

Консультантъ по виногр. и винодѣл.: чин. особ. поруч. при главноупр. землеустр. и землед. дсс. **Таировъ**, Вас. Егор.; старш. спец. по шелковод.: и. об. чиновн. ос. поруч. при главноупр. землеустр. и землед. сс. **Бертенсонъ**, Вас. Ал.-Бен.; старш. спец. по виноград. и

винодѣла: **Боровиковъ**, Вит. Гавр. старш. спец. по опытному дѣлу: ка. **Бычихинъ**, Афан. Ал-ѣев. ст. инструкт. по шелковод: вч. **Шуръ**, Іоак. Осип. мз. инструкт. по пчеловод: вч. **Трегубовъ**, Влад. Лаврент. ст. спец. по хлопковод. завѣд. од. ошты. по земл.: иск. **Ротмистровъ**, Влад. Григ.

ОДЕССКАЯ УѢЗДНАЯ ЗЕМЛЕУСТРОИТЕЛЬНАЯ КОМИССИЯ.

(Догтарнаа, 16. Тел. 49-84)

Предсѣд. ком.: предводитель дворянства одесскаго уѣзда дсс. баронъ **Рено**, Мих. Адр.: Непрем. чл. ком.: ка. **Мартыновскій**, Никл. Конст.

Члены ком.: предсѣд. одесской уѣздной земской упр. сс. **Аркудиискій**, Пав. Серг.: уездный чл. окр. суда сс. **Деменистру**, Влад. Льв.

Предст. Упр. Земл. и Гос. имущ. ст. надзир.

за каз.-обр. ст.: ка. **Мурзинъ**, Мих. Вас.: предст. отъ духовн. вѣд.: прот. **Петров**. пер. о. **Сендульскій**, Клавд.

Представ. земства: гласные земства: **Шеміотъ**, Вик. Стан., члены земской управы: клр. **Рейхертъ**, Лавр. Григ.; иск. **Емельяновъ**, Адръ Макс.

Представ. волостей: **Захаровъ**, Ант. Ал-ѣев.: (сел. Большая Корониха); **Зубенко**, Кои. Кир. (дер. Тимковка); **Мнихъ**, Іог. Христ. (сел. Маринское).

Канцелярн ком.: **Ольшевскій**, Фаб. Вит.; **Кильдишевъ**, Пв. Никит.; **Скотаренковъ**, Адр. Адр.; секретарь: клр. **Скребенчукъ**, Павл. Льв.

Землеустр. отд.: меж. вѣж.: **Феодоровъ**, Мих. Ив.; агрономич. отд.: ученый **Гааазъ**, Альфр. Густ.

Въ составъ уѣздной землеустроительной комисіи входятъ также и представители отъ крестьянъ.

ВИНОДѢЛЬЧЕСКАЯ СТАНЦІЯ РУССКИХЪ ВИНОГРАДАРЕЙ И ВИНОДѢЛОВЪ.

(Комитетъ: ул. Полтавск. Поб. 19. Тел. 14-19. Станція: Крытый рын. Тел. 21-99).

Предсѣд.: консультантъ гд. управл. землеустр. и землед. дсс. **Таировъ**, Вас. Егор.: Члены: начальн. Херсонско-Бессарабск. управл. землед. и государств. имущ. дсс. **Вороновичъ**, Мих. Мих.: завѣд. стан.: **Гернетъ**, Влад. Адр.: чл. Одес. уѣздной земской управы: **Рейхертъ**, Леонт. Георг.: завѣд. центр. лаборат. мпн. финанс. въ Одессѣ: **Селивановъ**, Фед. Фед. Спсціалитетъ станіи: **Голубковъ**, Адръ Ив.; **Богатскій**, Всен. Дем.; **Сабаніевъ**, Фед. Петр.

УПРАВЛЕНИЕ ЮГО-ЗАП. ГОРНАГО ОКРУГА.

(Коблевская, 42).

Пріемъ въ присутственныя дни отъ 10 до 12 ч. дня.

Окружн. вѣж.: сс. **Гонсіоровскій**, Людв. Іос.

По морскому вѣдомству.

ОНЦОВСКІЙ МАЯКЪ.

(Карантинъ, зд. Морского Министрства).

Пріемъ отъ 8 ч. утра до 11 ч. утра.

Смотр.: ттс. **Ежевскій**, Ант. Ант.; служк.: **Харко**, Пв. Адр.; **Никитюкъ**, Гавр. Іос.; **Лобунскій**, Адръ Ив.; **Жигуниковъ**, Адръ Вас.; **Дзюбинскій**, Серг. Ант.; **Гайдуковичъ**, Степ. Денис.

ЭЛЕКТРИЧЕСКІЙ МАЯКЪ.

(Б.-Фонтанъ, с. зд.).

Пріемъ ежедневно, не исключая правдивныхъ дней.

Смотр.: сс. **Гянцъ**, Рич. Оттов.; завѣд. машин.: пот. поч. гр. **Орловскій**, Нил. Степ.; машин.: **Захаровъ**, Кирил. Захар.; **Добровольскій**, Конст. Никиф.; **Цымбаленко**, Захар. Вас.; **Захаровъ**, Пв. Кирил.; служк.: **Синило**, Петръ.

Димитр.: **Добровольскій**, Серг. Никиф.; **Кавуненко**, Пав. Троф.

ЛОЦМАНСКАЯ СТАНЦІЯ Т-ВА ОДЕССКИХЪ ЛОЦМАНОВЪ.

(Карантинъ, Тел. 13-95).

Стар.: **Чуйковъ**, Д. П.; пом.: **Матюшенко**, П. А.; **Балашевъ**, П. А.; **Кузнецовъ**, П. С.; **Джурашевичъ**, Д. Д.

По духовному вѣдомству.

ЕПАРХІАЛЬНОЕ УПРАВЛЕНИЕ.

Перъ викарій херс. епархіи: высокопреосвящен. **Назарій**; второй викарій: преосвященный **Анатолій**, епископъ Елисаветградскій.

ХЕРСОНСКАЯ ДУХОВНАЯ КОНСИСТОРІЯ.

(Софиевская, 7).

Консисторія открыта въ присутственныя дни отъ 11 до 2 час. дня.

Члены: протоіерей: **Тимошевъ**, Ант. Ал-ѣев.; священ.: **Лобачевскій**, Стеф. Влад.; **Брилевъ**, Пет. Вас.; **Сорокинъ**, Вячесл. Вас.; **Сokolovъ**, Никан. Алекс.; **Виноградовъ**, Дм.; Вас. секр.: **Ис. Чистяковъ**, Никл. Влад.; секр.:

О-во ГОРЪЛКА АУЭРЪ: Устройство электрическаго освѣщенія.

ОДЕССА, Екатерининская № 14, Телеф. 9-27.

при Епархіальномъ Архидіаконості: нч. Поспѣловъ, Вас. Фед.; Стеф.; стоголначальники: ка. Апостоловъ, П. П.; гс. Орловскій, В. Д.; гс. Зубковъ, С. Вас.; кр. Шестель, Сян. Ив.; нч. Дмитріевъ, Конст. Фед.; кр. Дмитріевъ, Петр. Фед.; казнач.: ка. Мочульскій, Вар. Дмитр.; регистраторъ: гс. Макѣевъ, Петр. Вас.; архивариусъ: ттс. Рукавичниковъ, Ив. Маркел.; енарх.: архитект.: ннч. стрит. Миросниченко, Дмитр. Тимоф.; епархіальный повѣрив.: прис. пов. Домаискій, Никл. Ив.

ХЕРСОНСКИЙ ЕПАРХІАЛЬНЫЙ УЧИЛИЩНЫЙ СОВѢТЪ.

(Жуковского, 38).

Предсѣдатель: каедральный протоіерей Флоровскій, Вас. Антон.; товарищи:

предсѣд.: протоіерей Шаровскій, Мелет. Аркад.; почетный членъ, гр. Толстой, Мих. Мих.

Постоянные члены: ректоръ дух. семинаріи протоіерей Бречкевичъ, Конст. Вас.; прот. Розовъ, Іоан. Вас.; сваш. Шаховъ, Вас. Вас.; дсс. Орловъ, Вас. Андр.; сс. Спасскій, Конст. Конст.; сс. Лотоцкій, Веніам. Сем.; нс. Чистяковъ, Никл. Влад.; дѣлопр.: Левицкій, Веніам. Павл.

Члены по должности: Енарх. наблюдатель, свашен. Блошенко, Никиф. Архипов.; директоръ народн. училищъ сс. Вѣлый, Андр. Влад.; енарх. миссіонеры: сваш. ка. Кальневъ, Мих. Андр.; сверхштатн. чл. Котляревскій, Пав. Петр.

ХЕРСОНСКИЙ КОМИТЕТЪ ПРАВОСЛАВНАГО МИССІОНЕРНАГО ОБЩЕСТВА.

Предсѣд.: (вакансія). Дѣ-

лопроизвод.: кск. Соханскій, Паумъ Павл.

УПРАВЛЕНИЕ ОДЕССКАГО ЕПАРХІАЛЬНАГО СВѢЧНОГО ЗАВОДА.

(Софійевская, 7).

Предсѣд.: протоіер. Леончуковъ, Гавр. Яковл.; чл. казнач.: сваш. Луценко, Андр. Никл.; чл. дѣлопр.: протоіер. Орловъ, Петр. Вас.; смотр.: сваш. Лобачевскій, Леон. Влад.; бухгалт.: Гамалѣй, Конст. Дюсс.; писарь: Ромодановъ, Никл. Елис.; Сластухинъ, Владим. Ефим.; Львовъ, Андр. Евг.; мастера: Романовъ, Вас. Никл.; вице-д.: Канатовъ, Андр. Петр.; смотрит. 1-й еверх. свѣчн. лавки: Шубинъ, Андр. Ив.; смотр. 2-й лавки и кассиръ церк.-утв. свѣч.: Бойченко, Огод. Ковст.

Церкви христіанскихъ вѣроисповѣданій и молельни иновѣрцевъ.

Церкви православныя.

Катедральный Соборъ.

Катедр. протоіерей: Флоровскій, Вас. Ант.; прот. Тимоѣевъ, Ант. Алѣев.; прот. Витанцкій, Мих. Ил.; сваш. Лютый, Стеф. Влад.; н. об. протодіак.: Торховъ, Алѣй Павл.; діаконы: Тимотіевичъ, Іоаннъ Іоанн.; Корабчанскій, Никл. К.; иподіаконы: Гиркановъ, Фил. Огод.; Сахаровъ, Никл. Никл.; псаломщики: діак. Платоновъ, Ем. Іос.; Джебовскій, Маркианъ Вас.; церкови. стар.: кр. Никитинъ, Никл. Зах.

Архангело-Михайловская церковь женскаго монастыря.

(Марашевская, церк. д.).

Протоіерей: Чепуринъ, Ант. Як.; сваш.: Борисевичъ, Огодъ Огодъ; діаконы: Люминарскій, Григ. Никл.; Ковалевскій, Серг. Никл.

Греческая-Свято-Троицкая церковь.

(Екатерининская, 55).

Архимандритъ: Пефани, А. г. Герас.; священники:

Каввадіасъ, Конст. Никл.; Вальсамаки, Ант. Іоан.; діаконы: Комантиди, Сильвестръ Афан.; старта: Лефи, Пав. Сиррид.

Покровская церковь.

Первый протоіерей: Яновскій, Андр. Вас.; протоіерей: Розовъ, Іоан. Вас.; Шаравскій, Мелет. Арх.; діаконы: Брадучанъ, Андр. Дим.; Филипповичъ, Митроф. Дим.; псаломщ.: Романенко, Евг. Георг.

Успенская церковь.

Протоіерей: Воскресенскій, Іоаннъ Вас.; сваш.: Петровскій, Як. Андр.; Новицкій, Влад. Іоан.; діаконъ: Кульчицкій, Іоан. Григ.; псаломщ.: Яшиковскій, Петръ Вас.

Старокладбищенская Всѣхъ Святыхъ церковь.

(Старо-Кладбище).

Сваш.: Сорокинъ, Вячесл. Вас.; Муретовъ, Мих. Алѣев.; псаломщ. въ свѣт. діак.: Кравченко, Прокоп. Архип.; Демидецкій, Андр. Павл.

Николаевская церковь въ Ботаническомъ саду.

Наст. протоіерей: Леончуковъ, Гавр. Як.; діаконъ: Рубцовъ, Никл. Макс.; старта: Павловскій, Огодос. Амвр.

Николаевская Портовая церковь.

Сваш.: Атаманскій, Іоан. Моисеевъ.

Новокладбищенская Св. Дмитріевская церковь.

Сваш.: Голятовскій, Вас. Алѣев.; псаломщ.: Маслянниковъ, Никита Карп.

Алексѣевская церковь.

(Б.-Вокзалъ, Алексѣевская площадь, церк. домъ).

Протоіерей: Клопотовъ, Мих. Кирил.; сваш.: Боголюбовъ, Мих. Петр.; діаконъ: Львовъ, Никл. Никл.; староста: поч. гр. Голосовъ, Евг. Никл.

Входо-Іерусалимская церковь.

Сваш. Новиковъ, Мих. Андр.; псаломщ. Горбовъ, Леон. Павл.

Михайловская церковь на Молдаванкѣ.

Протоіерей: Поповъ, Митр. Игн.; сваш.: Шаховъ, Вас. Вас.; діаконъ: Мясенко, Арк. Никл.; псаломщики: Андріевскій, Евг. Петр.; Балдинскій, Ив. Іак.

Петропавловская церковь.
(Манежная, 54).

Протоіерей: Косовскій, Мих. Ант.; Архангельскій, Пет. Петр.; сваш.: Сендульскій, Влад. Апол.; діаконъ: Колеровъ, Гавр. Евст.; Семеновъ, Іоаннъ Захар.; псаломщ.: Александровъ, Бор. Дим.

Срѣтенская церковь.

Протоіерей: Демидовъ, Конст. Вас.; сваш.: Орловъ, Пет. Вас.; Виноградовъ, Дим.; діаконъ: Толчій, Георг. Іоан.; Машкевичъ, Пет. Іоан.; псаломщ.: Зеленъкевичъ, Нилъ Алекс.

Казанская церковь на Пересыпи.

(Московская ул. № 14).

Священники: Соколовъ-Никав. Алекс.; Луденко, Андр. Никл.; діаконъ: Тодоровъ, Любомиръ Конст.; псаломщ.: Шокотко, Викт. Влад.

Крестовоздвиженская церковь на Пересыпи.

Протоіерей: Недзѣльницкій, Іоаннъ Іаков.; псаломщ.: Сидинъ, Ал-ѣй Павл.

Николаевская церковь на Пересыпи.

Сваш.: Синицкій, Мих. П.; и. о. псаломщика: Стукало, Никл. Петр.

Рождество - Богородичная церковь на Слободкѣ-Романовкѣ.

Настоятель: свш. Скворецъ, Марья. Іоан.; сваш.: Бѣливскій, Дан. Влад.; діаконъ: Игданскій, Ал-ѣй Іосиф.; псаломщ.: Калиновскій, Алекс. Овис.

Вознесенская церковь на Слободкѣ-Романовкѣ.

Сваш.: Григорьевъ, Іоаннъ Іоан.; псаломщ.: Торскій, Викт. Канит.; староста: Безбабный, Вас. Мих.

Свято-Троицкая церковь въ Кривой Балкѣ.

Протоіер.: Павловскій, Іоаннъ Конст.; и. о. псаломщика: Петровскій, Іоаннъ Іерем.; староста: Ильинъ, Мина Іос.

Пантелеймоновская церковь на Андреевскомъ-Куяльницкомъ лиманѣ.

Сваш. Филоновъ, Василій Никл.; и. о. псаломщика: Татаренко - Таранчукъ, Никл. Троф.; староста: Капишевскій, Емел. Вас.

Вознесенская церковь въ с. Нерубайскихъ Хуторахъ (Куяльникъ).

Сваш.: Пчелкинъ, Григор. Филип.; псаломщ.: Косаревъ, Вас. Стефан.; староста: Артеменко, Оводос. Александр.

Покровская церковь въ с. Гниляковѣ.

Сваш.: Федотьевъ, Мих. Гавр.; псаломщ.: Комарницкій, Андр. Гавр.; и. о. псаломщ.: Верниенко, Андр. Мин.; стар.: Яковенко, Григ.

Рождество - Богородичная церковь въ с. Усатовыхъ Хуторахъ.

Наст.: сваш.: Юшкевичъ, Андр. Дим.; псаломщ.: Усаневичъ, Серг. Серг.; стар.: Фесенко, Маркъ Овод.

Георгіевская церковь въ с. Дальникъ.

Настоят.: свш. Аванасьевъ, Влад. Андр.; и. о. псаломщ.: Кисилевичъ, Полк. Андр.; Бузковъ, Георг. Ник.; стар.: Боярскій, Емел. Косм.

Крестовоздвиженская церковь въ с. Дальникѣ.

Сваш.: Емельяновъ, (Викт. Мих.); псаломщ.: Шаповаловъ, Симеонъ.

Успенская церковь въ с. Татаркѣ.

Сваш.: Афанасьевъ, Влад. Андр.; и. о. псаломщ.: Капустенко, Евстаф. Іоак.

Воскресенская церковь на Среднемъ Фонтанѣ.

Сваш.: Терлецкій, Митр. Іоан.; и. о. псаломщ.: Павленко, Мих. Фед.

Константино - Еленинская церковь на Большомъ Фонтанѣ.

Сваш.: Аксеновъ, Андр. Іоан.

Христо-Рождественская церковь при городской больницѣ.

Протоіерей: Игнатъевъ, Никл. Григ.; псаломщ. и. о. свашъ діаконъ: Трёмбовельскій, Пав. Фед.; стар.: Пенчо, Дим. Конст.

Александро-Невская тюремная церковь.

Сваш.: Бассанскій, Евг. Ник.; учит. псаломщ.: Яцкевичъ, Ал-ѣй Андр.; стар-та: Апрѣлевъ, Овод. Ив.

Александринская церковь при Одесскомъ институтѣ Императора Николая I.

(Вашивля, 34).

Протоіерей: Стрѣльбицкій, Іоан. Хрисав.; стар.: (вакансія).

Александро - Невская церковь при Императ. Новоросійскомъ Университетѣ.

Настоят.: проф. богословія протоіер. Клинтинъ, Андр. Мих.; діак.: Агнєнко, Евг. Іоан.; стар-та: кап. артил. Бутовичъ, Ив. Григ.

Дмитріевская церковь при Епархіальномъ женскомъ училищѣ.

Протоіер.: Моисеевъ, Никл. Стеф.; діак.: Пухальскій, Никл.

Благовѣщенская церковь при Благовѣщенск. сиротск. домѣ Женскаго благотвор. общества.

Сваш.: Клопотовъ, Евгенъ Михайл.

Кирилло - Меѳодіевская церковь при Одесск. духовн. училищѣ.

Сваш.: Карпинскій, Стеф. Конст.

О-во ГОРѢЛКА АУЭРЪ: Печи и кухни „Синее пламя“.

ОДЕССА, Екатерининская № 14, Телеф. 9-27.

Александро-Невская церковь при Од. Каз. Реальн. училищѣ.

Свящ.: Праницкій, Влад. Дмитр.; стар.: (вакансія).

Скорбященская церковь при Стурдзовской Общинѣ Сердобольныхъ Сестеръ.

(Бѣлницкаго, 1).

Протоіерей: Недзвѣльничій, Іоан. Як.

Михайловская церковь при Михайло-Семеновскомъ сиротскомъ домѣ.

Свящ.: Ширяевъ, Вас. Фед. стар.: Мисѣшинъ, Конст. Андр.

Архангело - Михайловская церковь при сиротскомъ пріютѣ Гладкова.

Протоіерей: Молдавскій, Григ. Никиф.

Александро-Невская церковь при Од. Коммерч. училищѣ.

(Преображенская, 8).

Свящ.: Чудновцевъ, Никл. Алек.; псаломщ.: Пирожный, Фед. Петр.; стар.: Соловьевъ, Дим. Ів.

Ильинская церковь при дачѣ Маразли по Франц. бульвару.

Богослуженія совершаются священнослужителями, приглашаемыми особо каждый разъ.

Александро-Невская церковь при пріютѣ призрѣнія немощныхъ.

Протоіерей: Мирославевъ, Мих. Вас.; староста: Болгаровъ, Андр. Вас.

Маріе-Магдалининская церковь при дѣтскомъ пріютѣ вѣдомства учреждений имени Императрицы Маріи Ѳеодоровны.

(Маринскій пер., рядомъ съ общиной «Краснаго Креста»).

Свящ.: Луценко, Андр. Никл.; стар.: Кононовъ, Осма Дмитр.

Николаевская церковь при 2-й Мужской Гимназіи.

(Старопортофранковская, 26).

Пріемъ по дѣламъ церкви у старосты отъ 5—7 ч. веч. (Гра-

доначальническая, 12). Крозѣ канцудъ и праздниковъ.

Свящ.: Введенскій, Андр. Петр.; старта: со. Туревичъ, Іос. Григ.

Покровская церковь при исправительномъ, пріютѣ для малолѣтнихъ преступниковъ.

(Б.-Фонтанская дорога).

Свящ.: Пещанскій, Іоаннъ Іоан.; старта: Михайловъ, Ник. Мих.

Введенская, церковь при Касперовской Общинѣ «Краснаго Креста».

(Маринская, 2).

Завѣд. церк.: законоуч. Куревъ сестеръ милосердія о. Луценко, Андр.; сестра завѣд. церк.: Максименко, Натал. Андр.

Григоріе-Богославская городская церковь при 2-ой гор. женск. гимназіи.

(Старопортофранковская, 18).

Свящ.: Матвѣевичъ, Никл. Ів.; псаломщ.: Бойченко, Ѳеод. Конст.; старта: Русаневичъ, Ів. Ів.

Вознесенская мѣщанская церковь.

Свящ.: Брилевъ, Петр.; Зинадскій, Петр.; псаломщ.: Борисевичъ, Стеф. Ѳеодот.; Гребневъ-Ивановичъ, Ів. Андр.; староста: Поляковъ, Вас. Ів.

Николаевская церковь при домѣ трудолюбія.

(Пересыль, Лѣсная д. Трудолюбія).

Свящ.: Яхонтовъ, Андрей Петр.

Александровская церковь при 4-й мужской гимназіи.

Протоіер.: Новикъ, Евс. Фед.; старта: Шапошиковъ, Конст. Андр.

Алексѣевская церковь при 5-й мужск. гимназіи.

Свящ.: Флоря, Ѳеод. Фил.

Павло-Наталіевская церковь при училищѣ слѣпыхъ.

(Французскій бульв., 44).

Протоіерей: Козловскій, Сям. Ант.; псаломщ.:

Чиновъ, Григ. Вас.; старта: со. Ермаховичъ, Як. Климент.

Николаевская церковь при богадѣльнѣ греческаго благотворительнаго общества.

(Удѣльный пер., 9).

Священники приглашаются администраціей богадѣльни.

Кирилло-Меводіевская церковь при Кадетскомъ Корпусѣ.

Пріемъ у протоіерей. 7 ст. электр. трамвая ежедневно въ 4 ч. дня

Протоіерей: Петровскій, Серг. Вас.; діаконъ: Фроловъ, Ів. Корн.; псаломщ.: Рубанъ, Як. Лук.

Ѳеодосіе-Іуліановская церковь при снарх. од. богадѣльнѣ.

Свящ.: Вишневецкій, П.

Св. Андреевская церковь при Одесск. Духовн. семинаріи.

(Полтавской поб., 99. Тел. 13-24).

Наст. протоіер. Бречкевичъ, Конст. Вас.; духовн. протоіер. Иващенко, Вас. Іл.; свящ. Новицкій, Андр. Онуеифор.; диак. Балунца, Андр. Алтв.

Успенскій Монастырь.

(Б.-Фонтанъ).

Настоят.: преев. Анатолій, еписк. Елизаветградск.

Одесскій Архангело-Михайловскій женскій монастырь.

(Маразлиевск., 4).

Настоят.: игуменія Рафаила.

Андреевское афонское подворье.

(Пантелеймоновск., 58).

Завѣд. іеромон. Меркурій.

Ильинское афонское подворье.

(Пушкинская, 79).

Завѣд.: іеромон. Іоаннъ.

Пантелеймоновское афонское подворье.

(Пантелеймоновская, 66).

Завѣд.: іеромон. Ѳеотекнъ.

**ОДЕССКАЯ СТАРООБРЯД-
ЧЕСКАЯ ОБЩИНА ХРАМА
ПРЕСВЯТЫЯ БОГОРО-
ДИЦЫ.**

Приемъ у предс. сов. (Старо-
обрядичная, 5) въ присутствен-
ные дни съ 7 ч. утра до 10 ч.
утра. Приемъ у настоятеля об-
щины по дѣламъ ежедневно отъ
9 ч. утра до 4 ч. вечера.

Совѣтъ. Предс. и кази:
Дубининъ, Варзол. Анд. тов.
предс.: Барченковъ, Авкснт.
Ив.; настоят. свщ. Крав-
цовъ, Стеф. Кширина; секр.:
Кондрашевъ, Кирил. Филим.
чл. сов.: Щепетильниковъ,
Степ. Андр.; Пришаловъ, Пад.
Мих.; Тюринъ, Никита Ив.;
Кондрашевъ, Памф. Иппифи;
Стариковъ, Ив. Афан.

Церкви инославныя.

Архино-григоріанская во
имя Св. Григорія Просвѣ-
тителя Арменіи церковь.

(Екатеринославск., 69).

Настоят. свщ. Чубарь-
янъ, Ован. Акон.; архиді-
ак.: Арутюнянцъ, Ак.; пса-
ломщ.: Кулиджанянцъ, Ге-
воркъ Хачат.; бтат.: иигр.
Асвадуровъ, Сирак. Ис.

Римско-Католическая при-
ходская церковь.

(Екатеринославск., 33).

Настоят. свщ. Келлеръ,
Андр.; викари. свщшои:
Потоцкій, Владисл.; Маниглізъ,
Авг.; Иртманъ, Станисл.;
Фуксъ, Іоан.; Мотта-а-Ката-
нія, Фр.; Левчакъ, Гіан.; за-
коноуч.: Беккеръ, Филип.;
Эрисманъ, Іоан.; Кардасе-
вичъ, Стан.; администр.
свщ. Шейнеръ, Іос. вои-
кав.; Оскерко, Стан.; пра-
вление церкви: предс.
настоят. церкви: Кел-
леръ, Андр., чл. права:
Лантье, Авг.; Горскій, Каа.
Станисл.; Бакошъ, Іос. Іос.;
Бассо, Кам. Ив.; служ-
бы церкви: орган.: Свенцин-
скій, Мих.; Закрестіаны:
Перицкій, Авт. Мих.; Буд-
зинскій, Феликс. Ив.; пнсь-
мовод.: Турчинъ, Ст. Вас.;
музг.: Довгяловичъ, Эд.
Леоп.

Новая Од. Римско-Католи-
ческая церковь.

(Балковская, уг. Сѣной пл.).

Приемъ по дѣламъ ежедневно
отъ 9 ч. утра до 3 ч. веч.

Наст. ксеуды: Шей-
неръ, Іос. Маврик.; викари-
ный: Левчакъ, Гіан. кап.
войскъ одес. окр. ксеуды Ос-
керко, Стан. Фауст.

Евангелическо-Лютеранск.
приходъ церкви св. Павла.

(Лютеранскій пер., 2).

Пасторы: Штейнвандъ,
Дан. Гевр.; фонъ-Виллигероде,
Теод. Ив.; Секрет. прихо-
да и совѣта: ва. Веберъ,
Альб. Иван. Органистъ,
церкви: слободи. худ. Голь-
це, Альб. Густ.; управа.
дом. прих.: иигр. Шредеръ,
Алдръ Вильг.; Надзират.
стар. и нов. уч. лютер-
кзавдбща: Одесск. купцы:
Витте, Оск. Копр.; Каппен-
бергъ, Эри. Фед.; Мельцеръ,
Леоп. Леоп.

Совѣтъ церкви. Предс. по-
дръ мед. Флеммеръ, Як. Мих.;
казн. лчч. поч. гр. Тиль,
Оск. Вильг.

Одесская евангелическая ре-
форм. церковь.

(Херсонская, 62).

Приемъ въ канцеляри еже-
дневно отъ 12—1 ч.

Настоят. паст. Кори-
манъ, Евг. Ив.; предс. пер-
сов.: иигр. Шретеръ, Никл.
Алдр.; кас.: Ривкъ-Вагнеръ,
Эд. Карл.; секрет.: Фрей-
данкъ, Юз.

Чл. церкви. совѣта:
Эрисманъ, Баралъ Мих.;
Скнедеръ, Христ. Як.; дръ
мед. Кеферъ, Никл.; дръ мед.
Кнери, Авт. Анд.; Реммихъ,
Кара. Варал.; се. Гильбереръ,
Юз.; Берто, Констан.

Одесск. англиканская цер-
ковь.

(Ремесленная, 15).

Пасторы: Р. Куртьеръ-
Форстеръ, старосты: Пе-
нистанъ, В. Г. Джекобсъ,
Э. Г.

Молельни иновѣрныхъ.

Одесская магометанская
молельня.

(Старопортофр., близъ Чумной
горы).

Приемъ отъ 9 ч. утра до 10
ч. утра и отъ 3 ч. до 6 ч.
веч.

Мулла: Сафаровъ, Сабир.
Афлатун.; муадзинъ: Ян-
бухтинъ, Хас.-Абу. Хаир.; за-
вѣд. и муш. молитв. до-

ма: Раисинъ, Султанъ Али
Бикбаевъ.

Одесская караимская ке-
наса.

(Троицкая, 31).

Старш. газзанъ: Кефе-
ли, Іос. Моис.; габбай: Ка-
засъ, Марк. Сам.; п. д. шл-
маша: Кефели, Эфр. Яковл.

ОДЕССКІЙ РАВВИНАТЪ.

(Базарная, 87).

Канц. открыта отъ 10 ч. до
2 ч., кромѣ праздничныхъ и та-
бельныхъ дней.

И. д. город. раввина:
Дыхно, Аба Мих.; и. д. пом.
город. рав.: Вайсманъ, Л.
Марк.; Полинковский, Шмуль.

СОВѢТЪ ДУХОВН. ПРАВЛ.
СИНАГОГЪ И МОЛИТВЕН-
НЫХЪ ДОМОВЪ.

(Базарная, 89).

Предсѣд.: Кофманъ, Ис.
К.; тов. предсѣд.: Три-
геръ, Як. Дав.; истремъ.
чл. свѣт.: Дыхно, Аба Мих.;
чл. права: Грагеровъ, Абр.
Ан.; Лившицъ, Леа. Михел.;
Блюмбергъ, В. Леоб.; Ор-
банъ, Х. Бор.; Жалковскій,
Моис. Іов.; Ицковичъ, Эли
Ис.; Ихтейманъ, Моис. Абр.;
Левинсонъ, Исаакъ Абр.; Ка-
роничъ, М. А.; Рейдеръ, П.
П.; Барскій, Р.; кандидатъ
Гершковичъ, М.; бухг.: Ве-
руль, Іос. Илк.; завѣд. и
кас.: Гехтъ, Моис.; корре-
спонд.: Лигманъ, Е. А.

Молитвенный домъ носиль-
щиковъ и извозчиковъ № 11.

(Ремесленная, 50).

Уч.: Бранденбургскій, Алт.
М.-Меср.; старта: Айбин-
деръ, Ар. Коппел.; кази:
Файнгольцъ, Раф. Мошк.;
служит.: Беренштейнъ,
Лейб.; Клибанеръ, Шлема;
кант.: Бурдъ, Шая.

Молитвенный домъ приказ-
чиковъ № 15.

(Ремесленная ул., д. Эльван-
гера).

Уч.: Сиротинъ, Х. Герш.;
стар.: Кацъ, А. Х.; кази:
Яновичъ, М. В.

Малбишъ-Аримимъ.

(Ремесленная, 21).

Уч.: Куперштейнъ, Эл.
Шлем.; стар. и казнач.

О-во ГОРЪЛКА АУЭРЪ: Электрическая арматура.

ОДЕССА, Екатерининская № 14, Телеф. 9-27.

Кацъ, Мих. Вольф; канторъ: Недзвецкій, Хаим-Иос. Хун; служба: Дубиновскій, Як. Абр.

Алвуэсъ-Хейнъ.

(Ремесл., 48).

Пріемъ по дѣламъ отъ 8 ч. утра, до 7 ч. воч., исключая праздниа и субботы.

Уч.: Гринфельдъ, Их. Рахм.; стар.: Кацъ, Авр.-Дув.; казнач.: д-ръ Барамъ, Лип. Давидъ.

Молитвенный домъ рубальщиковъ кошернаго мяса.

(Земская, 10).

Уч. Тайчеръ, Х. З.; стар.: Рижикъ, Як. Моис.; казн.: Вурзель, Дав. Абр.

Молитв. домъ разносчиковъ товара „Явно“ № 10.

(Б.-Арнауток., 38).

Уч. Франкфельдъ, Вольф. Герш.; стар.: Будницкій, Берко Пинх.; казн.: Круглый, Морд.-Лейб. Шим.

Новая синагога.

(Екатерининская, 89).

Правленіе: уч. Богопольскій, Гудъ Шул.; стар.: Кофманъ, Исаак. Гейн.; казнач.: Зусовичъ, Як. Моер.

Хевра-Хенигъ-Гайлудимъ.

(Екатерининская, 80).

Стар.: Чернякъ, Гершъ Иосиф.; казн.: Лернеръ, Мих. Зелик.

Молитв. домъ хлѣбопекарнаго цеха.

(Александровская, 29).

Уч.: Оксманъ, Шлема Зус.; стар.: Рабиновичъ, Юда-Л. Хаим.; казн.: Фельбоймъ, Венціонъ Гершк.

Кенласъ-Іаковъ № 9.

(Рѣзничная, 26).

Уч. Воймъ, Морд. Айзик.; стар.: Гройсманъ, Як.-Иос. Дунид.; казнач.: Барскій, Рув. Бор.; служ.: Садовскій, Мошша Мееръ-Мих.; канторъ: Германскій, Сруаъ Мордк.

Хай-Адамъ № 36.

(Суворовская, д. Агульника).

Уч.: Гершковичъ, Шлейма Эльев.; стар.: Гомбахъ, Хаимъ Иосиф.; казн.: Непомняцій, Мойша Айзип.

Еріа-Капанимъ (красильц.).

(Суворовск., д. Юпитера).

Уч.: Штрейнеръ, Нух. Гешк.; стар.: Коганъ, Мошша Ерух.; казн.: Цицерманъ, Эли.

Агулосъ-Ктаносъ.

(Волгарская, 7).

Уч.: Лахмановичъ, Мошша Янк.; стар.: Рубинштейнъ, Іоэль Бор.; казн.: Беренштейнъ, Ицка Шлем.; шам.: Эпштейнъ, Вои.

Молитв. д. Хай-Адамъ № 18.

(Мѣщанская, 28).

Уч.: Дашевскій, Хаимъ-Ноах. Шл.-Еян.; стар.: Гохфайнъ, Айз. Хаим-Иос.; казн.: Таубъ, Авр. Товъевъ.

Агавасъ-Ренимъ.

(Мѣщанск., 15).

Уч.: Ховичъ, Як. Лейб.; стар.: Шейнесъ, Бор.; казн.: Резинскій, Шоис. Як.

Гемиласъ-Хасудимъ № 13.

(Успенскій пер., 19).

Уч.: Шлейзингеръ, Мордко; староста: Ицковичъ, Эля Исаак.; казн.: Филюринъ, Лейба Зел.; кант.: Фамилъянъ, Иц. Морд.; служ.: Гендлеръ, Зусъ Герш.

Молитв. домъ общ. дрожечниковъ.

(Пушкинская, 39).

Уч.: Губерманъ, Илья; стар.: Боберъ, Беръ Хаим.; казн.: Бабицкій, Мойша-Шимонъ.

Главная Синагога.

(Ришельевск., уг. Скобелевской).

Уч.: Киржнеръ, Мордха Иос.; казн.: Левинсонъ, Исаакъ Абр.; староста: Шварц-

штейнъ, Беръ Нусим.; канторъ: Штейнбергъ, М. А.

Одесская ремесленная синагога.

(Ришельевская, 30).

Уч.: Смѣлянскій, Бер.; старш.: Поздняковъ, Дав.; казн.: Цивистъ, Левъ.

Теплая синагога «Бесъ-Гамедришъ».

(Ришельевская, 30).

Уч.: Безпаловъ, Хаимъ Ис.; стар.: Ставицкій, Ар.-Айзикъ Янк.-Шимш.; казн.: Зингеръ, Эфронъ Моис.

Эйнъ-Яковъ.

(Скобелева, 29).

Уч.: Гольдштейнъ, Абрамъ Яков.; стар.: Перельштейнъ, Шмуль-Лейбъ Ицк.; казн.: Полякинъ, Вольфъ Сруа.

Синагога на Пушкинской.

(Уг. Пушкинской и Жуковск.).

Уч.: Зусманъ, Мих. Григ.; стар.: Моргуисъ, Леонъ Мир.; казн.: Розенblattъ, Мих. Абр.; канторъ: Миньковскій, Пинх. Морд.; регентъ: Новаковскій, Давидъ Цейс.; завѣд.: Мостинскій, Бор. Хевелев.

Бикуръ-Хойлимъ.

(Жуковского, 16).

Уч.: Докторовичъ, Их.-Иос.; стар.: Тригеръ, Як. Дув.; казн.: Гладниковъ, Морд. Абр.

Молитвен. домъ Млехеть-Зуовъ.

(Базарный пер., 12).

Уч.: Бердичевскій, Хаимъ Борух.; стар.: Кохрихъ, Исаакъ Як.; казн.: Клознеръ, Герш. Мошк.

Кошре-Сфуримъ.

(Уг. Базарной и Мѣщанской).

Уч.: Лазникъ, Мойшо Дунид.; стар.: Низель, Аб.-Иц. Лейб.; казн.: Каганъ, Бор. Зельм.

Молитв. домъ лимонщиковъ,
№ 25.

(Треугольный пер., 15).

Уч.: Гольдштейнъ, Изр. Дав.; стар.: Курисъ, Моис. Шмерк.; кази.: Блюмбергъ, Вульфъ Лейб.

Молитв. домъ о-ва еврейскихъ подмастерьевъ портняжескаго цеха.

(Уг. Пантелеймоновск. и Старо-портофранковск.).

Уч.: Римаръ, Шим-Иц. Зельм.-Зус.; стар.: Гуральникъ, Цал. Иос.-Абр.; кази.: Гризоцкій, Морд. Герш.-Лейб.; служ.: Брехманъ, Ицко Шуз.

Мохримъ-Пейресъ.

(Уг. Пантелеймоновск. и Старо-портофранк., д. Финеровича).

Пріемъ отъ 8 ч. — 9 ч. утра и отъ 7—8 ч. вечера ежедневно, исключая пятницъ и субботы.

Уч.: Гринштейнъ, Ша. Менд.; стар.: Курисъ, Пейс. Файб.; кази.: Жалковскій, Мойше Иос.

Молитв. д. мучниковъ, № 8.

(Преображенская, 71).

Уч.: Рисманъ, Волько Абр.; стар.: Бронштейнъ, Ср. Янк.; кази.: Ширманъ, Иц. Иоан.

Неръ-Тумидъ.

(Суворовская, 74).

Уч.: Сегидинъ, Ноахъ Лейб.; стар.: Фельдманъ, Абрамъ Фиш.; кази.: Волошинъ, Шмуэль.

Гахнусисъ Шабасъ.

(Суворовская, д. Эдельштейна).

Уч.: Раузенъ, Гершк.; староста: Линецкій, Сам. Шаев.; кази.: Донской, Фишель.

Магиде Тилемъ, № 6.

(Суворовская, 95).

Уч.: Дербаримдикеръ, Мош. Лейви Ицк.; стар.: Собель, Абр.-Л. Дув.-Иц.; кази.: Куклинъ, Ян. Абр.

Новобазарная синагога.

(Ольгивская, 14).

Уч.: Зильбершмидтъ, Аба Абр.-Берк.; стар.: Рейдеръ, Несав. Ицк.; кази.: Горбаръ, Ср. Мош.; духовн. рав.: Абельсонъ, Ицх.-Абр. Иосл.; служки: Гродцкій, Лейбъ Абр.; Могилевскій, Мойше Ср.; Гавелинъ, Мошша Ицк.; канторъ: Дехтярь, Морд. Берк.; дириж.: Клявгантъ. Ароизъ Авшевъ.

Молитв. домъ при Одесск. 2-мъ началн. евр. училищѣ.

(Пушкинская, 26).

Уч.: Грагеровъ, Абр. Авис.; стар.: (вакансіи); кази.: Гасохъ, Дав. Шаул.

Молитв. домъ лит. В.

(Личиниковскій пер., 10).

Уч.: Левинъ, Хаимъ-Янкель Аввик.; стар.: Блатштейнъ, Ейкель Лейб.; кази.: Полонскій, Фиш. Гершк.

Карлинская молельня.

(Александровскій просп., 27)

Уч.: Зигельманъ; стар.: Гельфандъ, Меаех.; кази.: Фойгель, Мошко; канторъ: Коганъ, Н. И.; служба: Капланъ, А.

Томхе-Овде-Адуме

(Роуменовск., д. Зильберглейта).

Уч.: Рапопортъ, Абрамъ Мойс.; стар.: Ихтейманъ, Мойс. Абр.; кази.: Милицъ, Зум.-Ицк. Лейб.; чтецъ торы: Ципникъ, Иос. Григ.; старш. служ.: Крукъ, Иос. Иовел.; младш. служ.: Каменецкій, Ис. Аб.

Маркевесъ-Аминодовъ.

(Средняя ул., д. Фрейдлихиса).

Учен.: Линецкій, Гершк.; стар.: Перельштейнъ, Бениюм.; кази.: Барскій, Исаакъ.

Хетве-Эйцимъ.

(Прохоровская, 43).

Уч.: Зильбершмидтъ, Ю.; стар.: Коровичъ, Мойша Иос.

Общественная синагога по Балковской ул., № 133.

Уч.: Губеръ, Волько Гершк.; стар.: Грановскій, Хаимъ Иос.; кази.: Метелиць, Янк. Ицк.

Ойръ-Худошъ.

(Ул. 19 февраля, 61).

Уч.: Вассерманъ, Цалъ Нух.; стар.: Бронштейнъ, Янк. Гер.; кази.: Холодивкеръ, Лейзеръ Ицх.; канторъ: Кушниръ, Пейс.; служба: Транинъ, Нота Берк.; секр.: Мережаный, Лейбъ Беням.

Гемиласъ-Хеседъ, № 21.

(Ул. 19-го февраля, 66).

Уч.: Зильберштейнъ, Ср.-Д. Лейб.; стар.: Гершковичъ, Моер. Лейб.; кази.: Анчеленичъ, Дув. Морд.; главн. кант.: Кричмаръ, Ел. Иос. 2-ой кант.: Брехманъ, Пейс. Мошк.; служки: Зыгаль, Ойа. Дув.; Хмѣльницкій, Гов. Вольф.

Молитвенный домъ № 22.

(Ул. 19-го февраля, 18).

Уч.: Хинскій, Иосифъ Кушел.; стар.: Ферштенфельдъ, Берка Мордк.; кази.: Спекторъ, Алт. Лейб.

Молитв. домъ мебели. цеха.

(Мисофдовская, 13).

Уч.: Зайдеманъ, Несав. Ст.; Ярисъ, Хаим. Дув.; кази.: Розенбергъ, Шуз.

Гахнусисъ-Кали.

(Мисофдовская ул., 27).

Уч.: Перловъ, Шим.-Ицк.; стар.: Киперманъ, Абрамъ Лейб.; кази.: Мальковскій, Иос. Хаимъ-Шим.; служки: Ирисъ, Бер.; Каплунъ, Шауль; чтецъ: Липманъ, Сруль.

Ойскимъ-Безмине.

(Болгарская, 38).

Уч.: Гутманъ, Пейс. Гилел.; стар.: Ткачъ, Лейба Мошк.; кази.: Марховскій, Моеръ М.

О-во ГОРЪЛКА АУЭРЪ: Устройство электрическаго освѣщенія.

ОДЕССА, Екатерининская № 14, Телеф. 9-27.

Молитв. домъ на Малорос-
сійской.

(Малороссійская, 52).

Уч.: Браславскій, Дув.
Гершк; староста: Цукровъ,
Бор. Шав; казн.: Рабино-
вичъ, Хаимъ-Элизеръ.

Моделня «Хабадъ».

(Бузничан, 44).

Уч.: Дубрускинъ, Хаимъ-
Зел. Янк; стар.: Вирманъ,
Хаимъ-Янк. Нахм.; казн.: Ду-
лицкій, Шм.-Аба Нахм.Молитвен. д. «Матнасъ-
Эйлъ» № 19.

(Московская, 26).

Уч.: Крельбаргъ, Шлема
Абр; стар.: Фарладанскій,
Гавр. Фалик; казн.: Свия-
веръ, Мих. Хаск.

Молитв. домъ № 20.

(Николаевская дорога, 91).

Уч.: Зайдманъ, Вольфъ.
Эйб.; стар.: Бейтгальзамеръ,
Янк. Вольк; казн.: Майда-
никъ, Гец. Янк.; духовн.
рав.: Табачникъ, Келым. Дув.Молитвен. домъ по Балтской
дорогѣ.Уч. Фельдштейнъ, Шлема
Янк.; стар.: Галантерникъ,
Гершъ Ицк.; казн.: Ямполь-
скій, Авр.-Ар. Мойш-Янк.

Нахласъ-Элизеръ.

(Июная, 7).

Уч. Рапутовъ, Сруль Бо-
рух; старш.: Ганцмахеръ,
Шуд. Шлем.; казн.: (вакан-
сін); глав. канторъ: Шех-
терманъ, Шлема Шм.; 2-й
канторъ: Гольдрайхъ, Шои.
Менд.

Учебныя заведенія.

Вышшія учебныя заведенія.

ИМПЕРАТОРСКІЙ НОВО-
РОССІЙСКІЙ УНИВЕР-
СИТЕТЪ.(Медиц. фак. — Ольгивская, 4.
Тѣлф.: канц. 21-28, каб. рект.
10-86, каб. прорект. 26-41. Физ-
матем. фак. — Петра Великаго,
2. Тѣлф. 3-80. Ист.-филол. и
юр. фак. — Преображенская,
24. Тѣлф. 3-79).Рект.: ордин. проф.; дсс.
Кишенскій, Дмитр. Павлов;
Прорект.: и. д. экстраорди-
нарн. проф.; и. с. Вилинскій, Серг.
Григ. Проф. богосл.: маг.
богосл.; протоіер. Клитинъ,
Алдръ Мих.Историко-филологическій
факультетъ.Деканъ: и. д. орд. проф.
дсс. Доброклонскій, Алдръ
Павл.; Проф.: по каз. рус.
и ист.: засл. орд. проф., сс.
Линиченко, Ив. Алдр.; и. д.
экстраорд. проф., сс. Трифиль-
евъ, Евг. Парсон; по каз.
клас. филол.: орд. проф., сс.
Пападимитріу, Сив. Дм.; орд.
проф., сс. Вернеке, Бор. Вас.;
по каз. и ист. и теор.
искус.: (вакансін) по каз.
сравн. языковѣд.: орд.
проф., дсс. Томсонъ, Алдръ
Ив.; по каз. рус. яз. и слов.
орд. проф., сс. Мочульскій,Вас. Никл.; и. д. экстраорд.
проф., иа Рыстенко, Алдръ
Вас.; секретар. факуль-
тета: и. д. экстраорд. проф.,
сс. Вилинскій, Серг. Григ.
проректоръ университета по
кафедрѣ филол.:
орд. проф., сс. Ланге, Никл.
Никл.; и. д. засл. орд. проф.,
сс. Казанскій, Алдръ Павл.;
по каз. слав. филол.: орд.
проф., сс. Попруженко, Мих.
Георг.; и. д. экстра-ор. проф.,
сс. Ляпуновъ, Бор. Мих.; по
каз. ист. церквн.: деканъ
факультета и. д. орд. проф., дсс.
Доброклонскій, Алдръ Павл.
Лекторы: франц. яз.: Мар-
тэнъ, Фил. Ив.; иѣм. яз.: сс.
фонъ-Юргенсонъ, Фридр. Карл.;
англ. яз.: сс. Гердъ, Роб.
Роб.; итал. яз.: сс. вѣ
VIII классѣ Сперандео, Ив.
Фридр. Прив.-доц.: по каз.
слав.-европ. литер.: ка.
Лазурскій, Влад. Федор.; по
каз. клас. филол.; сс.
Мандесъ, Мих. Ил.; по каз.
рус. словн. Магистрантъ По-
тановъ, Пет. Ос.; по каз.
всеобщ. ист.: маг-т Кру-
сманъ, Влад. Эд.; ка. Бицил-
ли, Пет. Мих.; по каз. рус.
ист.: маг-т Флоровскій, Ан.
Вас.; по каз. физ.: Мали-
нинъ, Ив. Мих.;Физико-математическій фа-
культетъ.И. д. декана: засл. орд.
проф. дсс. Меликовъ, Петр.
Григ.; Секр. фак.: Экс. орд.проф. Третьяковъ, Дм. Конст.
Проф.: по каз. чистой
матем.: засл. орд. проф., дсс.
Ярошенко, Сем. Петр.; орд.
проф. сс. Циммерманъ, Влад.
Аким.; по каз. чистой хи-
мии: засл. орд. проф., дсс.
Клименко, засл. орд. проф.
дсс. Меликовъ, Петр. Григ.;
засл. орд. проф., сс. Танатаръ,
Сев. Моис.; орд. проф., сс. Пе-
тренко-Критченко, Пав. Ив.;
по каз. техн. химии и
Эк. орд. проф. Стадинковъ,
Георг. Леон.; по каз. бо-
тан.: засл. орд. проф.; сс. Ри-
шави, Людв. Адальб.; орд.
проф., сс. Половцовъ, Вал.
Викт.; по каз. зоологін:
орд. проф. сс. Лебединскій,
Ян. Никит.; по каз. срав-
нит. анатоміи и анато-
міи человѣка проф. Треть-
яковъ, Дм. Конст.; по каз.
физ. и физич. геогр.:
орд. проф. сс. Кастеринъ,
Никл. Петр.; по каз. геогр.:
и. д. орд. проф., сс. Танфиль-
евъ, Гавр. Ив.; по каз.
сравн. анат., зоолог. и
физиолог.: орд. проф., сс.
Завьяловъ, Вас. Вас.; по
каз. минерал. и геоло-
гін: экстра-орд. проф., сс. Си-
доренко, Мих. Дм.; экстра-орд.
проф., сс. Ласкаревъ, Влад.
Дм.; по каз. агроном.
орд. проф., сс. Набокихъ,
Алдръ Игн.; по каз. астра-
номіи: экстра-орд. проф. Ор-
ловъ, Алдр. Ян.; по каз.
минерал. и геогр.: экстра-

орд. проф., сс. Ласкаревъ, Влад. Дм. Прив.-доц. по кае. физ. и физич. геогр.: сс. Панченко, Мих. Сем.; ис. Попруженко, Серг. Георг.; по кае. астрономіи: сс. Орбинскій, Арт. Роб.; астр.-наблюд.: сс. Бабичевъ, Фед. Андр.; по кае. химіи: ис. Гадзяцкій, Влад. Петр.; маг. Селивановъ, Фед. Фед.; по кае. ботан.: ис. Зеленецкій, Никл. Мих.; по кае. агроном.: ттс. Бычихинъ, Афан. Ал.-Фев.; по кае. матем.: маг. Тимченко, Ив. Георг.; маг. Буницкій, Евг. Леон.; маг. Каганъ, Бен. Фадим.; маг. Шатуновскій, Сам. Осип.; прив.-доц. Крыжановскій, Дм. А.; маг. Агура, Андр. Дм.; по кае. бактеріол.: д-ръ мед. Бардахъ, Як. Юл.

Штат. лабор.: при ботан. лабор.: прив.-доц. ка. Породко, Фед. Мих.; маг. ттс. Сапѣгинъ, Андр. Афан.; исх. Криштофовичъ, Афр. Никл.; при хим. лабор.: ттс. Мошевили, Яс. Павл.; по кае. астрономіи: сверхшт. ассент. Ляпинъ, Никл. Мих.; ттс. Куровскій, Викт.-Эд. Каз.; при техн. лабор.: ка. Новицкій, Андр. Элер.; при кае. геогр.: ис. Люткевичъ, Эр. Фр.; при геолог. каб.: исх. Алексѣевъ, Ал.-Ий Карл.

Сверхштатн. лабор.: при физ. лабор.: ттс. Альтбергъ, Вольд.-Вильг. Як.; ис. Клименко, Бор. Еф.; ттс. Коншинъ, Андр. Юл.; Кирилловъ, Елиид. Аноимод.; при агроном. лабор.: ттс. прив.-доценты Лебедевъ, Андр. Фед.; исх. Калустовъ, Богд. Як.; при кае. физ.: ттс. Хмыревъ, Дм. Дм.; при зоотомич. каб.: Боровниковъ, Георг. Андр.; при ботан. лабор. Караушановъ, Сераф. Илар.

Наблюд. магн.-метеоролог. обсерваторіи: прив.-доц.: ка. Точидловскій, Пги. Як.; на Аганинъ, Морд. Абр.

Хранит. каб.: зоотомич.: ис. Лигнау, Никл. Георг.; ботан.: ттс. Подлѣсный, Вас. Ив.; в. о. препар. при кае. физ.: личн. пом. гр. Захаровъ, Петр. Иван.; ученый садовникъ — Пацовскій, Карл. Томас.

Юридическій факультетъ.

Деканъ: орд. проф. дсс. Казанскій, Пет. Евг. Проф.: по кае. гражд. права и судопроизв.: заслуж. проф., дсс. Загоровскій, Андр. Ив.; в. д. экстра-орд. проф. Курдиновскій, Викт. Ил.; по кае.

междунар. права: орд. проф. дсс. Казанскій, Пет. Евгеньев.; по кае. истор. русск. права: орд. проф. сс. Шпаковъ, Ал.-Ий Як.; в. д. экстра-орд. проф., ис. Мулюкинъ, Андр. Серг.; по кае. римскаго права: в. д. орд. проф., дсс. Смирновъ, Конст. Мих.; по кае. госуд. дарст. права: в. д. орд. проф. сс. Рениенкамфъ, Влад. Никл.; по кае. торг. права и судопроизв.: засл. орд. проф., дсс. Федоровъ, Андр. Фед.; по кае. уголовн. права и судопроизв.: засл. орд. проф., дсс. Палаузовъ, Влад. Никл.; по кае. суд. медиц. и психіатр.: орд. проф., дсс. Коршъ, Андр. Всевож.; по кае. полит. экон. и статист.: в. д. экстра-орд. проф. Катковъ, Вас. Дан.; Прив.-доц.: по кае. уголовн. права: Михайловъ, Пав. Андр.; Немировскій, Ман. Як.; по кае. суд. медиц. и психіатр.: ис. д-ръ мед. Образцовъ, Влад. Никл.

Медицинскій факультетъ.

Деканъ: орд. проф., Воронинъ, В. В.; проф.: по кае. норм. анатом.: орд. проф., дсс. Батуевъ, Ник. Андр.; по кае. диагн. ви. бол.: орд. проф., дсс. Вальтеръ, Пет. Андр.; по кае. физіол.: орд. проф., сс. Вериго, Брониса. Форт.; по кае. гистол. и эмбриологій: орд. проф., сс. Маньковскій, Андр. Фед.; по кае. патолог. анат.: орд. проф., дсс. Кишенскій, Дм. Павл.; по кае. частн. патол. и терпн. ви. бол. экстра-орд. проф., сс. Усковъ, Леонт. Ив.; по кае. терпн. факулд. клиник.: проф. Колачевъ, П. Х.; по кае. физіол. химіи: орд. проф., дсс. Медвѣдевъ, Анаг. Конст.; по кае. фармакол. и бальнеол.: орд. проф., сс. Борисовъ, Пет. Як.; по кае. суд. медиц.: орд. проф., дсс. Коршъ, Андр. Всевож.; по кае. нервн. бол.: орд. проф., дсс. Поповъ, Никл. Мих.; по кае. душевн. бол. ис. Образцовъ, Влад. Никл.; кае. топогр. анатом. и операт. хирург.: орд. проф. сс. Лысенковъ, Никл. Конст.; по кае. гинекол. и акуш.: орд. проф., сс. Орловъ, Всев. Никл.; по кае. фав. хирург. клин.: орд. проф., сс. Сапѣжко, Кар. Мих.; по кае. гигіены: орд. проф., дсс. Кіянницынъ, Ив. Ив.; по кае.

дѣтск. бол.: экстраорд. проф., ис. Гогититзе, Сем. Конст.; по кае. госпит. хирург. кл.: орд. проф., сс. Щеголевъ, Никл. Андр.; по кае. фармац. и фармакогнозій: в. д. орд. проф., сс. Блаубергъ, Магн. Богд.; по кае. хирург. патол. и ортопед.: орд. проф., сс. Серапинъ, Конст. Петр.; по кае. дерматол. и вен.: орд. проф., сс. Яковлевъ, Серг. Серг.; по кае. госпит. терапент. кл.: орд. проф., сс. Коровицкій, Конст. Илар. по кае. общ. пат. и бакт. экстра-орд. проф., ис. Воронинъ, Влад. Вас. прив.-доц. Казариновъ, Г. Н.; по кае. офтальм.: экстра-орд. проф., ис. Филатовъ, Влад. Петр.; по кае. терапент. факульт. клиник.: сверхшт. ор. проф., сс. Груздевъ, С. С.; Прив.-доц.: по кае. нервн. бол.: ис. Воротынский, Брониса. Ив.; по кае. операт. акуш. перкус.: ис. Зиле, Март. Берг.; по кае. офтальм.: ис. Верике, Фед. Карл.; Вальтеръ, От. Карл.; по кае. диагност. нервн. бол.: ис. Янишевскій, Ал.-Ий Эрнст.; по кае. невер.: ка. Дробный, Бор. Ал.-Фев.; по кае. операт. акуш.: д-ръ мед. Букоемскій, Фр. Викт.; по кае. акуш. и гинекол.: д-ръ мед. Томсонъ, Герм. Ив.; по кае. заразн. бол.: д-ръ мед. Стефанскій, Вячесл. Карл.; по кае. патолог. анатоміи: ис. бар. фонъ-Тезенгаузенъ, Мих. Мих.; Проект.: ттс. Жмайловичъ, Фед. Никл.; в. д. проект.: ис. Самаринъ, Андр. Петр.; прив.-доц. Егуновъ, Леон. Андр.; ис. Виноградовъ, Андр. Ив.; ттс. Бушковичъ, Вячесл. Иос. Пшци. проект.: Корманъ, Гансъ Евг.; ка. Сиѣсаревъ, Мих. Никл.; (при кае. судебн. медицины); Меликъ-Меграбовъ, Ав. Меграб.; Шаншалъ, Ив. Фед.; ис. Новиковъ, Всев. Никл.; прив.-доц. ттс. Мелешко, Андр. Флор.; Ассистенты: Колачевъ, П. Х.; ис. Гавриловъ, Пет. Илар.; в. д. ассист.: ка. Сапожниковъ, Римма Петр.; ка. Никсифировъ, Ив. Вас.; ис. Скродскій, Арт. Ив.; ттс. Часовниковъ, Пав. Георг.; Лучининъ, Валент. Аполд.; Поповскій, Никл. Андр.; Сырневъ, Ив. Влад.; Стойко, Никл. Георг.; Станшевская, Мар. Балтаз.; Криницкій, Андр. Дм. Гординовскій, Никл. Никсиф.; Мишинъ, Вал. Андр.; Копытко, Георг. Иуст.; Сверхшт. орд.: Крушеванъ, Влад. Вас.; Голу-

О-во ГОРѢЛКА АУЭРЪ: Устройство электрическаго освѣщенія.

ОДЕССА, Екатерининская № 14. Телеф. 9-27.

Учебныя заведенія.

башь, Каэт. Дом.; Гофъ, Евг. Степ.; Червенводали, Бор. Христоф.; Танатаръ, Анд. Севаст.; Рево, Викт. Павл.; Недовъ, Ив. Вас.; Горгошь, И. В.; Рогбакъ, Серг. Конст.; Ольшановскій, Евд. Ив.; Смоленскій, Влад.; Великановъ, Анд. Никл.; Ланкинъ, Бор. Павл.; Захаровъ, Серг. Шт. лабор.: ис. Поля, Ад. Фридр. ис. Щастный, Серг. Мих. ис. Ельчаниновъ, Евг. Сом. ис. Дониць, Мих. Варел. Шлакъ, Влад. Ив.; Генъ, Эрв. Викт.; Кресинъ, Валер. Конст.; Сибжковъ, Вячесл. Павл. Сверхштатн. лабор.: ис. Мельниковъ, Гагг. Фед.; Безайсъ, Фридр. Як.; Матвѣевъ, Серг. Никл.; Нифантовъ, Георг. Дм.; Кахиани, Никл. Саул.; Фельдш.: Иващенко, Ив. Севаст.; Чинакли, Спирид. Никл.

БИБЛИОТЕКА.

Библиотечари: со. Шестериховъ, Пет. Степ.; нящи.: ттс. Дусинскій, Ив. Ив.; кск. Григоровичъ, Мих. Олимп.; ич. Леваидовскій, Пав. Вас.; ипр. Смирновъ, Ник. Вас.

КАНЦЕЛ. УНИВЕРСИТЕТА.

И. д. сов. правл. ипр. Шостакиъ, Мих. Мих.; секрет.: совѣтъ: клс. Ивановъ, Пет. Ив.; секр. архива: ич. Деспотули, Пав. Мих.; секр. по студ. дѣл.: ттс. Хаджопуло, Анд. Харламп.; казн. (вакансія) бухг.: клр. Гюбнеръ, Грис. Влад.; и. о. нящи. бухг.: Богдановъ, Пав. Дм.; вр. и. о. экскур.: Сергѣевъ; архивариусы: ттс. Наборовскій, Ив. Марган.; Канцел. служители: Сивченко, А-ий Харит.; Пуговичниковъ, Серг. Вас.; Голубягинковъ, Фил. Вас.; Козаленко, Георг. Салъа.; Деспотули, Пав. Мих.; писемов. модил. фак.: Кранченко, Арк. Петр.

Врачи: Шамаевъ, Анат. Лдр.; Архит.: ттс. Бауэръ, Вруно Альберт. Смотр. факульт. клиники: тс. Полетаевъ, Никл. Лдр.

УЧЕБНО - ВСПОМОГАТЕЛЬНЫЯ И ДРУГІЯ УЧРЕЖДЕНІЯ.

Совѣтъ. Предс. — ректоръ. Чл.: — деканы факульт. ордин. и экстра-орд. профессора. Правленіе. Предс. — рек-

торъ. Чл.: — деканы факульт., прорект. и совѣтн. правленія.

Астрономическ. обсерваторія: зав. и. д. экстр.-орд. проф. Орловъ, А. Я.

Магн.-метеорол. обсерваторія: завѣд. орд. проф. Кастеринъ, Н. П.

Кабинетъ практическ. механики: прем. завѣд. орд. проф. Циммерманъ, В. А.

Физическ. кабинетъ: завѣд. орд. проф. Кастеринъ, Н. П.

Кабинетъ физическ. географіи: завѣд. орд. проф. Кастеринъ, Н. П.

Минералогическій кабинетъ съ лабораторіей: завѣд. экстра-орд. проф. Сидоренко, М. Д.

Кабинетъ геологическій и палеонтологическій: завѣд. экстр.-орд. проф. Ласкаревъ, В. Д.

Ботаническій кабинетъ: завѣдующій орд. проф. Половцовъ, В. В.

Зоологическій кабинетъ съ лабораторіей: завѣд. орд. проф. Лебеднискій, Я. Н.

Кабинетъ эксперимент. фонетики: завѣд. орд. проф. Ланге, П. Н.

Агрономическій кабинетъ съ лабораторіей: завѣд. орд. проф. Набокинъ, А. Н.

Зоотомическій кабинетъ съ лабораторіей и зоологической станціей: завѣд. пр.-доц. Лигнау, Н. Г.

Минцъ-кабинетъ: вр. зав. орд. проф. Варнеке, В. В.

Историко-филол. кабинетъ: завѣд. орд. проф. Варнеке, В. В. Юридическій кабинетъ: завѣд. пр.-доц. Михайловъ, П. А.

Кабинетъ географіи: завѣд. орд. проф. Танфильевъ, Г. И.

Анат.-паталогич. кабинетъ: завѣд. орд. профес. Кишенскій, Д. П.

Физиологическій кабинетъ: завѣд. орд. проф. Вериго, В. Ф.

Кабинетъ фармакологіи: завѣд. орд. проф. Борисовъ, П. Я.

Кабинетъ фармакологіи и фармаціи: завѣд. и. д. орд. проф. Блаубергъ, М. В.

Кабинетъ нормальной анатоміи: завѣд. орд. проф. Батуевъ, Н. А.

Кабинетъ оперативной хирургіи: завѣд. орд. проф. Лысенковъ, Н. К.

Кабинетъ кафедръ акушерства: завѣд. орд. профес. Орловъ, В. Н.

Кабинетъ гистологіи и эмбриологіи: завѣд. орд. проф. Маньковскій, А. Ф.

Кабинетъ судебной медицины: завѣд. засл. вышн. орд. проф. Коршъ, А. В.

Музей изящныхъ искусствъ: вр. зав. орд. проф. Варнеке, В. В. Археолог. каб.: завѣд. засл.

орд. проф. Линниченко, И. А. Ботаническій садъ: вр. завѣд. проф. Половцовъ, В. В.

Лабораторіи.

Техническая: завѣд. засл. ордин. проф. Меликовъ, П. Г. Измѣрительная техническая: завѣд. орд. профес. Кастеринъ, Н. П.

Химическая: отдѣл органич. химіи съ количеств. анализомъ и отдѣлен. неогранич. химіи съ количеств. анализомъ: завѣд. орд. профес. Танатаръ, С. М. и орд. проф. Петренко-Критченко, П. П.

Ботаническая: и. д. зав.: Павловцовъ, В. В. орд. проф.

Медицинской химіи: завѣд. орд. проф. Медвѣдевъ, А. К.

Хирургической патологіи: завѣд. орд. проф. Серапинъ, К. П.

Общей патологіи: завѣд. экстра-орд. проф. Воронинъ, В. В.

Врач. діагностики: завѣд. орд. проф. Вальтеръ, П. А.

Частной патологіи и терапіи: завѣд. экстра-ордин. проф. Усковъ, Л. И.

Гигіены: завѣд. ордин. проф. Кіяницынъ, И. И.

Ботаническая лабораторія медицинскаго факультета: завѣд. засл. орд. проф. Ришани, Л. А.

Физиологіи: завѣд. орд. проф. Вериго, В. Ф.

КЛИНИКИ.

Факультетскія.

Терапевтическая: завѣд. сверхштатн. орд. профес. Груздевъ, С. С.

Пропедевтическая (диагностическая): завѣд. ордин. профес. Вальтеръ, П. А.

Акушерско-гинекологическ.: завѣд. орд. проф. Орловъ, В. Н.

Хирургическая: завѣд. ордин. проф. Сибжко, К. М.

Нервная: завѣд. заслуж. орд. проф. Поповъ, Н. М.

Глазная: завѣд. экстра-ордин. проф. Филатовъ, В. П.

Дѣтская: завѣд. экстра-ордин. проф. Гогитидзе, С. К.

Госпитальная.

Хирургическая: завѣд. ордин. проф. Щеголевъ, Н. А.

Терапевтическая: завѣд. орд. проф. Коровицкій, К. И.

Кожно-венерическая: завѣд. орд. проф. Яковлевъ, С. С.

Психиатрическая: завѣд. орд. проф. Поповъ, Н. М.; экстра-

ордин. проф. Образцовъ, В. Н.

Центральная амбулаторія: завѣд. экстра-орд. проф. Усковъ, Л. И.

ОДЕССКІЕ ВЫСШІЕ ЖЕНСКІЕ КУРСЫ.

(Горговал, 17. Телф. 15-37).

Директ.: Шпаковъ, Ал-ѣй Яковл.; помощн. директ.: прив.-доц. Тимченко, Ив. Юр.; профес. богослов. Клитинъ, Адръ Мих.

Историко-филологическій факультетъ.

Декл. проф. Варнеке, Бор. Вас.; секр.: прив.-доц. Крусьманъ, Влад. Эд.; преподав.: проф. Вилинскій, Серг. Григ.; Гориссъ, Людв. Арс.; проф. Доброклонскій, Адръ Павл.; Крусьманъ, Влад. Эд.; профес. Ланге, Никл. Никл.; профес. Линиченко, Ив. Андр.; проф. Лапуновъ, Бор. Мих.; прив.-доц. Мандесъ, Мил. Илар.; н. д. экстр.-орд. проф. Рыстенко, Адръ Вас.; проф. Попруженко, Мих. Георг.; профес. Томсонъ, Адръ Иван.; проф. Шпаковъ, Ал-ѣй Яв.; Щепкинъ, Евг. Никл.; преподав. не состояще членами истор.-филолог. факульт. Бахманъ, Вруно Фридр.; прив.-доц. Бицилли, Петр. Мих.; Мэргэнъ, Фил. Ив.; Питерсъ, Дж. Эд.; Овсянниковъ, В. В.

Физико-математическій факультетъ.

Декл. профес. Медвѣдевъ, Анаг. Конст.; секрет.: прив.-доц. Лягуза, Никл. Георг.; преподав.: прив.-доц. Агура, Адръ Дм.; прив.-доц. Буницкій, Евг. Леон.; проф. Вериго, Бронисл. Форт.; прив.-доц. Ельчаниновъ, Евг. Сем.; пр.-доц. Зеленецкій, Никл. Мих.; пр.-доц. Каганъ, Вон. Фальк.; проф. Кастеринъ, Никл. Петр.; проф. Ласкаревъ, Вл. Дмитр.; проф. Лысенковъ, Никл. Кил.; проф. Набожнихъ, Адръ Ив.; прив.-доц. Орбинскій, Артем. Роб.; проф. Петренко-Критченко, Пав. Ив.; прив.-доц. Порождко, Фед. Мих.; проф. Сидоренко, Мих. Дм.; проф. Танфильевъ, Гавр. Ив.; прив.-доц. Тимченко, Ив. Юр.; проф. Циммерманъ, Влад. Аким.; прив.-доц. Штупновскій, Сам. Ос.; проф. Ярошенко, Сем. Петр.; преподав. не состояще чл. физико-матем. факт.: Бабичевъ, Фед. Адр.; Егуновъ, Леон. Ив.; лаборанты: Кирилловъ, Еллад. Ав.; Караушановъ, Сер. Илар.; Попова, Евг. Мих.; Мосешвили, Ав. Варо.; Пастернацкая, Вѣра

Фед.; Путята, Еад. Григ.; Штванъ, Влад. Ив.

Юридическій факультетъ.

Декл. проф. Шпаковъ, Ал-ѣй Яв.; н. д. секрет.: прив.-доц. Немировский, Мил. Яв.; преподав.: проф. Загоровскій, Адръ Ив.; Мандесъ, Мих. Илар.; прив.-доц. Михайловъ, Пав. Алар.; преподав. не состояще чл. юридич. факт.: Тиктинъ, Георг. Ис.

ОДЕССКІЕ ВЫСШІЕ ЖЕНСКІЕ МЕДИЦИНСКІЕ КУРСЫ.

(Витшина, 2. Телф. 32-89).

Педагог. сов.: Председатель: профес. Поповъ, тов. предс.: ордин. профес. Щеголевъ, Никл. Адр.; секр.: экстр.-орд. проф. Усковъ, Леонт. Иван.; членами: ордин. профес. Поповъ, Никл. Мих.; Коршъ, Адръ Всев.; Батуевъ, Никл. Адр.; Маньковский, Адръ Фед.; Серанингъ, Конст. Петр.; Кіянницынъ, Ив. Ив.; Орловъ, Всев. Никл.; Воронинъ, Влад. Вас.; Коровицкій, Конст. Илар.; Яковлевъ, Серг. Серг.; Филатовъ, Влад. Петр.; прив.-доц. Образцовъ, Влад. Никл.

Хозяйств. ком.: Предс.: проф. Кіянницынъ, Ив. Ив.; канцлч.: проф. Яковлевъ, Серг. Серг.; чл.: проф. Коршъ, Адръ Всев.; Воронинъ, Влад. Вас.; экстр.-орд. проф. Усковъ, Леонт. Ив.; проф. Филатовъ, Влад. Петр.; проф. Образцовъ, Влад. Никл.

Преподав.: Проф. богосл. протоіерей Клитинъ, Адръ Мих.; анат.: проф. Батуевъ, Никл. Адр.; ботани.: проф. Ришави, Людвиг. Адальберт.; неорган. и орган. химіи: проф. Танатаръ, Сем. Мойс.; зоолог.: проф. Лебединскій, Яв. Никит.; гистол.: проф. Маньковский, Адръ Федор.; физ.: Поля, Адольфъ Фридр.; медиц. химіи: пр. Медвѣдевъ, Анаг. Конст.; проф. Кіянницынъ, Ив. Ив.; физиолог.: проф. Вериго, Брон. Форт. фармац. и фармакол.: проф. Блаубергъ, Магн. Богд.; общ. патол.: проф. Воронинъ, Влад. Вас.; гист.: проф. Кіянницынъ, Ив. Ив.; хирург. патол.: проф. Серанингъ, Конст. Петр.; фармакол. проф. Борисовъ, Пет. Яв.; операт. хирург.: проф. Лысенковъ, Никл. Конст.; патол. и анатом.: бар. Тизенгаузенъ, Мих. Мих.;

част.: патал. и терапія: проф. Усковъ, Леонт. Иван.; глазныя болѣзни: проф. Филатовъ, Влад. Петр.; хирург.: проф. Санѣжко, Кир. Мих.; нервн. болѣзни: проф. Поповъ, Никл. Мих.; акушерство: прив.-доц. Букоемскій, Фед. Влад.; гинекологія: Томсонъ, Григ. Ив.; дѣтскія болѣзни: проф. Говетидзе, Григ. Ив.; терапевт. госпит. клин.: проф. Коровицкій, Конст. Илар.; судебн. медиц.: проф. Коршъ, Адръ Всевоз.; кожн. венерич. болѣзни: проф. Яковлевъ, Серг. Серг.; помощн. преподав.: Жмайловичъ, Фед. Никл. (гист.); Пастернацкая, Вѣра Фед. (бот.); Егуновъ, Леон. Адр. (физиол.); проф. Вериго, Б. Ф. (зоолог.); проф. Лебидинскій, Я. Н.; Матвѣевъ, Серг. Никл. (мед. хим.); Бейзасть, Фридр. Яв. (части. патол.); Шапшалъ, Ил. Федд. (анат.); Какіани, Никл. Самуил. (анат.); Крыжановскій, Влад. Дан. (физ.); Волянский, Ив. Войн. (хим.); Опочинскій, Каз. Карл. (гист.); письменовод.: Ивановъ, Ив. Никит.

Военныя училища.

ОДЕССКІЙ КАДЕТСКІЙ КОРПУСЪ.

(Ср.-Фонтанская дор., 4-я ст. электрическаго трамвая, зданіе Кадетск. корп. Телф. 48-97).

Директ.: ген.-м. Родкевичъ, Никл. Адр.; ротныя команды: нѣм. 1-я рота: Самоцвѣтъ, Матв. Овофил.; 2-я рота: Цытовичъ, Влад. Викт.; 3-я рота: Поповъ, Серг. Мих.; 4-я рота: Стерлиговъ, Влад. Фед.; офиц.-воспитат.: пдлк. Шеншинъ, Пет. Петр.; Ракитинъ, Никл. Сем.; Копейко, Евг. Гавр.; Некрасовъ, Вас. Мих.; Орлицкій, Серг. Конст. Смирискій, Всев. Фед.; идлак. Ткачевъ, Вас. Матв.; идлак. Болещкій, Евг. Богусл.; кан. Мищенко, Леон. Вас.; Зенкевичъ, Влад. Ив.; Буздижанъ, Конст. Ив.; Канторовъ, Григ. Мих.; Чистосердовъ, Конст. Петр.; ст.-кан. Федоровъ, Конст. Стоп.; н. д. офиц.-восп.: шт.-кап. Северьяновъ, Мих. Мих.; шт.-кап.: Лукинъ, Адр. Никл.; Жуковъ, Адръ Адр.; Токаревъ, Никл. Никл.; Кременецкій, Евг. Троф.; прч.

О-во ГОРЪЛКА АУЭРЪ: Электрическая арматура.

ОДЕССА, Екатерининская № 14, Телеф. 9-27.

Учебныя заведенія.

Сускій, Адръ Фил.; шт.-кап. Страдецкий, Вяч. Констан.; Шульць, Вар. Ксев.; Тимченко, Пет. Григ.

Учебная часть.

Испект. клас.: ген.-м. Кошличъ, Пав. Еф.; вмщн. инспект.: кл. иднак. Гацкевичъ, Евг. Григ.; штати препода: со Верезинъ, Серг. Ив.; кс. Шамбонъ, Клавд.-Ант. Ом.; кс. Вальць, Влад. Степ.; кс. Помпе, Макс. Фил.; кс. Морозовъ, Влад. Львов.; ка. Крайневъ, Дан. Карп.; кап. Гушинъ, Вас. Фед.; кап. Миляшевичъ, Фед. Осип.; кап. Молчановъ, Пантел. Серг.; кс. Николенко, Конст. Ав.; ис. Гладковский, Ив. Фед.; вч. Гайдовскій-Потановичъ, Адр. Мих.; вч. Ханакдопуло, Лав. Дм.; вч. Кулаковъ, Влад. Никл.; вч. Холачевъ, Серг. Як.; привати препода: идлак. Попандопуло, Адр. Георг.; шт.-ротм. Банградъ, Влад. Ал.-Фев.; кап. Мюнчинскій, Георг. Тимоф.; вч. Жилле, Георг. Альфред.; Инглези, Дм. Сипр.; Стахорскій, Кза. Кара.; Чуйковъ, Пет. Григ.; Лебедевъ, Вячесл. Бониф.; Коварць, Ва. Никл.; ис. Бендеръ, Франц. Франц.; Мачуговская, Люб. Михайл.; Бондаренко, Фед. Ив.; Перманъ, Ос. Вячесл.; Фотъ, Ант. Руд.; Гассельблатъ, Ат. Роб.; ксендзъ Эрисманъ, Ив. Мих.; пасторъ Веллиггероде, Теод. Юг.; старш. вр.: дръ мед. сс. Бѣляковъ, Ив. Вас.; ид. врач.: дръ мед. кс. Алферовъ, Серг. Ром.; свщ.: протоіерей Петровскій, Серг. Вас.; діак.: Фроловъ, Пав. Корнил.; смотрит. здан.: идлак. Яблонскій, Эдм. Климент.; завѣд. обшунд.: прч. Сидоровъ, Адр. Георг.; оберет.: ис. Лавриненко, Григ. Антон.; экон.: ка. Карягинъ, Адръ Фед.; бухг. кс. Новиковъ, Тих. Степ.

ОДЕССКОЕ ВОЕННОЕ УЧИЛИЩЕ.

(Итальянскій бульв., соб. зданіе. Тлфи. 23-91).

Начальн.: ген.-м. Голъевскій, Максим. Никл.; исп. клас.: ген.-м. Путята, Григ. Вас.; вмщн. исп. клас.: иднак. Главацкий, Никл. Вас.; адъют. уч.-ца: шт.-кап. Тучковъ, Никл. Григ.; ротн. команд.: 1-й роты: кап. Кичигинъ, Мих. Куам.; 2-й роты: шт.-кап. Нѣмченко, Корн. Як.; 3-й роты: кап. Егоровъ, Пет.

Пав.; 4-й роты: кап. Исаевъ, Мих. Ковст.; завѣд. хол.: шт.-кап. Петровъ, Мих. Фил.; казнач. и квартирм.: шт.-кап. Вакулинъ, Никл. Федор.; команд. батал.: идк. Вахнинъ, Анатол. Ал.-Фев.; младш. офин.: кап. Юлшинъ, Адръ Іос.; кап. Штайгеръ, Вас. Вильг.; шт.-кап. Бобырь, Адръ Адр.; кап. Карповъ, Адръ Дмитр.; шт.-кап. Яхновъ, Никл. Іос.; шт.-кап. Петровъ II, Адръ Адр.; шт.-кап. Лозицкий, Левъ Франц.; шт.-кап. Фіалковский, Георг. Раф.; шт.-кап. Рудковский, Валент. Мих.; начальн. пулем. пом.: прч. Петровъ 4-й, Фед. Ант.; Петровъ 3-й, Влад. Ант.; Служиковъ, Никл. Павл.; свщ.: Соколовъ, о. Гр. Фед.; діак.: Андроновъ, Констан. Марк.; старш. вр.: сс. Гудлетъ, Роб. Адр.; штати препода: идк. Горлецкий, Пав. Никл.; Ротголицъ, Серг. Дав.; идлак. Завиша, Влад. Инок.; приком. для препода. воен. науки: идк. ген. шт. Андриановъ, Пав. Марк.; Суходольскій, Вячесл. Влад. идлак. Гейдеманъ, Констан. Ив.; кап. Вицентьевъ, Пав. Куз.; привати препода: идк. ген. шт. Черемсиновъ, Влад. Мих.; Кисляковъ, Владим. Никл.; Брылкинъ, Адръ Дмитр.; Алексинскій, Константин. Гавр.; Человъ, Мих. Петр.; Имнадзе, Евг. Сем.; кап. ген. шт. Воробьевъ, Никл. Вас.; Жолынский, Іос. Іос.; Кушелевскій, Адръ, Валер.; Меньшовъ, Ор. Влад.; Соколовъ, Вас. Никл.; Васильевъ, Викт. Мих.; Комельковъ, Адръ Антон.; шт.-кап. Тарло, Бор. Павл.; соти. Инютинъ, Матв. Вас.; сс. Андреевъ, Мих. Влад.; ис. Катаевъ, Пет. Вас.; кск. Байеръ, Ив. Ив. Штаубъ, Конст. Ив.; ис. Чуйковъ, Петръ Григ.; Штембергъ, Фран. Франц.; Холачевъ, Серг. Яков.; Франкъ, Іос. Іос.; кс. Бендеръ, Франц. Франц. Вальперъ, Констан. Констан.

Общеобразоват. учебн. завед. средня и низшія.

Мужекія гимназіи.

ОДЕССКАЯ РИШЕЛЬЕВСКАЯ ГИМНАЗІЯ.

(Садовая, 1. Тлфи. 4-76; канц. 4-50).

Почетн. попеч.: Агарковъ, Феод. Степ.; директ.:

сс. Дидуенко, Евфим. Феод.; инспект.: сс. Емельяновъ, Мих. Никл.; законоучит.: правосл. исп.: маг. богосл. прот. Клитинъ, Адръ Мих.; римск.-катол. свщ. Эрисманъ, I. рав. Мазоръ, Акова Львов.; преподават.: кс. Подлинскій, Норф. Викт.; кс. Беюль, Леон. Ив.; сс. Акимовичъ, Ник. Вас.; сс. Семеновъ, Георг. Конст.; Балуца, Илья Никл.; кс. Пецолло, Адръ Адр.; ис. Шедлеръ, Никл. Мат.; ис. Кельтерборнъ, Гуго Авг.; кс. Воздвиженскій, Вен. Викт. кс. Витманъ, Пант. Кара.; сс. Кононовичъ, Никл. Констан.; дсс. Овсянниковъ, Вас. Вас.; Крыжановскій, Викт. Никл.; кс. Курочкинъ, Владим. Семен.; ис. Антономовъ, Аркуд. Петров.; танцы: Прауссъ, Людв. Игн.; муз.: Лаэццо, Гавт. Мих.; фехтов.: идлак. Копейко, Евг. Гавр.; гимнаст.: идлак. Орлицкій, Серг. Кев.; вмщн. клас. наставн.: ка. Александровъ, Адр. Адр.; Стунаковъ, Адр. Осм.; (онъ же учит. иллія); воспит. въ пансіонѣ: исп. об. воспит. ттс. Краузе, Аполлин. Ив.; Верпаховскій, Адръ Львов.; Ушаковъ, Леон. Сав.; вр.: ис. Крыжановскій, Никл. Онуф.; письмовод.: тс. Синопанинниковъ, Аркад. Мако.; эл.-номъ пансіон. Сѣриковъ, Пав. Никл.

ОДЕССКАЯ 2-АЯ МУЖСКАЯ ГИМНАЗІЯ.

(Старопортофранковская, 26. Тлфи. 20-10).

Почетн. попеч.: кс. Мутафоло, Мих. Павл.; директор.: дсс. Шипинскій, Діон. Осип. (препод. мат.); и. о. исп. и препода. рус. яз.: кс. Чемена, Викт. Феод.; законоучит.: правосл. вѣр.: свщ. Введенскій, Адръ Петр.; свщ. Чудновцевъ, Никл. Адр.; римско-католич.: свщ. Эрисманъ, Іоан. Мих.; препода. лат. и нѣм. яз.: сс. Радошеничъ, Степ. Ив.; лат. яз.: клс. Гейко, Григ. Григ.; матем.: клс. Твердый, Влад. Петр.; кл. Александровъ, Адр. Георг.; чистош. и рис.: сс. Турцевичъ, Іос. Григ.; ист. и геогр. сс. Войцеховскій, Евст. Дан.; законвѣд.: дсс. Овсянниковъ, Вас. Вас.; франц. яз.: кс. Куртиди, Христ. Дм.; рус. яз.: клс. Бѣльчанскій, Никл. Адам.; филос. про-

вед. ист. и геогр.: **сс. Югансонъ, Коност. Адр.**: пригот. кл.: **ис. Бѣлинскій, Мих. Вас.**: физ. и природовѣд.: **ка. Караяновъ, Пав. Христ.**: нѣм. яз.: **Гильбертъ, Фридр. Андр.**: муз.: **Лаэцца, Гаэт. Мих.**: гимназ.: врачъ **сс. Рудинскій, Никл. Ипполит.**: гимнаст.: **Бальцъ, Адръ Адр.**: **Чила, Ант. Петр.**: шт.-кап. **Балогъ, Влад. Леон.**: впр.: **ис. Порываевъ, Евг. Петрович.**: пмщн. кл. наставн.: **Чевичъ, Адръ Савв.**: и. об. письмовод.: **ис. Игнатьевъ, Серг. Мих.**

ОДЕССКАЯ 3-Я ГИМНАЗІЯ.

(Уг. Владимірскаго и Успенской ул., 1. Тафн. 25-10).

Директ.: дее. **Стефановъ, Ават. Павл.**: и. о. инспект.: **Папандопуло, Альф. Льв.**: законоуч.: свщ. **Шаворскій, Влад. Як.**: свщ. рим.-кат. исп.: **Эрисманъ, Іоан. Мих.**: зак. іуд. вѣры: **Мазоръ, Ак. Льв.**: препода.: **сс. Лучинскій, Станисл. Никл.**: **сс. Адлеръ, Ф. Ал.**: **сс. Крыжановскій, Мих. Вас.**: **ко. Агура, Адръ Дмитр.**: **Чеховскій, Влад. Мойс.**: **ис. Шелухинъ, Серг. Павл.**: **ко. Прокофьевъ, Коност. Никл.**: **ис. Келлеръ, Влад. Іос.**: **сост. въ VIII кл. Потаповъ, Пет. Іос.**: **сост. въ VIII кл. Пахиопуло, Никл. Коност.**: **кас. Кулонъ, Ильяб. Петр.**: **кас. Коропачинскій, Адръ Сем.**: **Якубовъ, Адръ Овод.**: **уч. фр. яз.: Анфилова, Ол. Овод.**: **приг. кл.: Тихонова, Ол. Георг.**: **уч. пѣніе: Унтеровъ, П. В.**: **впр. дее. Владимірскій, Никл. Адр.**: **воен. гимнастика: пмщн. Шереметьевъ, Влад. Никл.**: **гимнаст.: прап. зап. Чахотинъ, Нв. Степ.**: **пмщн. кл. наставн.: ка. Радзівскій, Никл. Никл.**

ОДЕССКАЯ 4-Я ГИМНАЗІЯ.

(Пушкинская, 9. Тафн. 18-42).

Директ.: **сс. Безсмертный, Евг. Андріан.**: и. о. инспект.: **Суворовъ, Павл. Ал-фев.**: законоуч.: **прот. Новикъ, Елет. Онд.**: **ис. Сегаль, Берн. Леонт.**: **препод.: Вилинскій, Григ. Григ.**: **ис. Анохинъ, Никл. Никл.**: **ис. Юрескуль, Никл. Станисл.**: **ис. Репновѣрчинскій, Пет. Нв.**: **сс. Танаки, Дим. Оед.**: **сс. Брантъ, Адръ Кара.**: **Мартенъ, Фим.**

Нв. Егурновъ, Нв. Коност.: **ис. Поль, Адол. Фридр.**: **Шутинскій, Арк. Леон.**: **сс. Шуллеръ, Нв. Нв.**: **ка. Ильинскій, Андр. Андр.**: **сс. Дмитріевъ, Никл. Дм.**: **ка. Ярошенко, Никиф. Мих.**: **Шелухинъ, Серг. Павл.**: **уч. гимнастике: шт.-кап. Красовскій, А. Е.**: **кап. Рѣщиковъ, Адръ Никл.**: **учителя муз.: Лаэцца, Гаэт. Мих.**: **Штембергъ, Францъ Франц.**: **впр.: Рудинскій, Никл. Иппол.**: **помощн. кл. наставн.: Теребенинковъ, Ник. Андр.**: **и. о. письмов.: Романенко, Вас. Нв.**

ОДЕССКАЯ 5-Я ГИМНАЗІЯ.

(Пантолеймон., 13. Тафн. 12-99).

Директ.: дее. **Владычинъ, Овод. Ал-фев.**: и. о. инспект.: **сс. Янушевскій, Сигнам. Цезар.**: **законоуч.: прав. испов.: свщ. о. Флоръ, Овод. Филар.**: **рим.-кат.: о. Беккеръ, Фил. Як.**: **рим.: Мазоръ, Акипа Львон.**: **Препода.: сс. Лисовскій, Як. Мих.**: **дее. Овсянниковъ, Вас. Васл.**: **сс. Кинги, Викт. Юрьев.**: **сс. Бауманъ, Рол. Христ.**: **ис. Ооменко, Влад. Степ.**: **ис. Подлипскій, Ал-фев. Викт.**: **ис. Акацатовъ, Бор. Тимоф.**: **ис. Балабуха, Нв. Влад.**: **ис. Лагутинскій, Ал-фев. Никл.**: **ис. Карцовъ, Нв. Андр.**: **пригот. кл.: Кононовичъ, Серг. Никл.**: **Земскій, С. П.**: **впр.: Кориманъ, Гансъ Евг.**: **гимнаст.: пмщн. Цытовичъ, Влад. Вик.**: **Шпонгольцъ, Гансъ Кара.**: **пѣн. Ооминъ, Никл. Гавр.**: **пмщн. кл. наставн.: Шевцовъ, Пав. Нв.**: **письмов.: ис. Сурковъ, Вас. Нв.**: **пмщн. письмов.: Бондаревъ, Ром. Овод.**

МУЖСК. ГИМНАЗІЯ, УЧР. Н. К. ИЛИАДИ.

(Петра Великаго, 1. Тафн. 31-42).

Директ.: **сс. Тарасовскій, Андр. Самойл.**: и. о. инспект.: **ис. Фоминовъ, Влад. Никиф.**: **законоуч.: свщ. Шаховъ, Вас. Вас.**: **свщ. Клопотовъ, Евг. Мих.**: **препод.: сс. Браниловскій, Серг. Никл.**: **дее. Овсянниковъ, Вас. Вас.**: **Давыдовъ, Адр. Мих.**: **ис. Байеръ, Нв. Нв.**: **сост. въ должн. VIII кл.: Лукьяновичъ, Мих. Павл.**: **Яновскій, Пав. Адр.**: **Буяльскій, Дм. Вас.**: **Гюберъ, Альф. Авг.**: **Введенскій, Нв.**

Андр. Юшко, Влад. К.: **Стратановичъ, Григ. Нв.**: **Осмоловскій, Адръ Дмитр.**: **впр.: Крыжановскій, Никл. Онуфр.**: **Буяльская, Маріа От. и. о. уч. приг. кл.: Кара-Кулакова, Енат. Пет.**: **гимнаст.: Анкудовичъ, Георг. Адр.**: **пмщн. кл. наставн. и письмов.: сост. въ X классѣ: Кобылецкій, Адръ Ал-фев.**: **Гинкуловъ, Вас. Фед.**: **и. о. пмщн. кл. наставн.: Буздижанъ, Никл. Сем.**

МУЖСК. ГИМНАЗІЯ, УЧР. А. П. РОВНЯКОВЫМЪ.

(Пушкинская, 18. Тафн. 10-70).

Директ.: **сс. Ровняковъ, Ал-фев. Петр.** (лат. яз.). **И. о. инспект.: ис. Щербина, Ал-фев. Дм.** (препод. рус. яз. и слов.-законоуч.: свщ. **Матвѣевичъ, Никл. Нв.**: **Католич. законоуч.: Дубишевскій, Н. И.**: **Препод.: рус. яз. и слов.: ис. Альшанскій, Ават. Никл.**: **лат. яз.: ис. Авижонисъ, Іос. Нв.**: **мат. и физ.: Патронъ, Пав. Ант.**: **мат.: Сидоровъ, Пав. Георг.**: **геогр.: ис. Люткевичъ, Ф. Франц.**: **ист.: Буяльскій, Дим. Васл.**: **сост. ист.: ис. Канниъ, Пет. Матв.**: **франц. яз.: Гриво, Робер. Нв.**: **Тордіонъ, Дм. Леон.**: **нѣм. яз.: Тидеманъ, Мар. От.**: **Таубергеръ, Готтаб. Нв.**: **законов.: ко. Шелухинъ, Серг. Пав.**: **чистотн. и рисои.: Земскій, Сем. Нв.**: **приг. кл.: Оедоренко, Вас. Никл.**: **пмщн. кл. наставн.: Богачевъ, Мих. Григ.**: **Панаіоти, Пав. Нв.**: **впр.: Назаровъ, Нв. Степ.**: **гимнастика: Коробчукъ, Мих. Адр.**

МУЖСКАЯ ГИМНАЗІЯ М. С. ПАНЧЕНКО.

(В.-Арнаутская, 9. Тафн. 25-70).

Директ.: **Панченко, Мих. Сем.**: **И. о. инспекторъ: Поповъ, Адр. Петр.**: **законоуч.: протоіер. Лебедевъ, Ал. Новиковъ, Серг. Дим.**: **препод.: рус. яз. Волковъ, Ром. Мих.**: **матем.: Филиповъ, Адръ Оди.**: **физ.: Кирилловъ, Е. Ал.**: **ист.: Педановъ, Овод. Нв.**: **природовѣд. и геогр.: Крыжановскій, Влад. Дан.**: **лат. яз.: Болтенко, Мих. Овод.**: **франц. яз.: Бушико, Юл. Юл.**: **нѣм. яз.: Штаубъ, Коност. Нв.**: **Вендеръ, Луиза Мартял.**: **чистотн. и рисои.: Тронперъ,**

О-во ГОРЪЛКА АУЭРЪ: Спирто-керосино-калыльное освѣщеніе.

ОДЕССА, Екатерининская № 14. Телеф. 9-27.

Учебныя заведенія.

Мих. Альб.; пригот. кл.: Пано-
новъ, Пав. Аздр.; гимн.: Са-
вельевъ, П. М.; пѣн.: Валь-
теръ, К. К.; музык.: Штем-
бергъ, Франц. Франц. пмщн.
кл. наставн.: Леонтьевъ,
Леон. Георг.; Топольницкій,
Никл. Мат.; вр.: Бѣляевъ,
Конст. Ман.; письмовод.:
Сомовъ, Мих. Никл.

Реальныя училища.

**ОДЕССКОЕ РЕАЛЬНОЕ
УЧИЛИЩЕ.**

(Новосельскаго, 87. Тѣлфн. 22-42).

Директ.: сс. Остославскій,
Вас. Ив.; и. о. инсп.: нс. Си-
минель, Вас. Плат.; законо-
уч.: свещ. Праницкій, Влад.
Дмит.; свещ. Эрисманъ, Іоан.;
препод.: рус. яз.: сс. Ле-
онтьевъ, Пав.; математ.:
нс. Ротаревъ, Ив. Игн.; Яку-
бовъ, Аздр. Феод.; нѣм. яз.:
сс. Блумбергъ, Вилг. Ив.;
фр. яз.: сс. Гильбереръ, Юл.
Кондр.; Гриво, Робертъ Ив.;
ист.: нс. Василенко, Влад.
Ив.; Пенцало, ; геогр.: По-
тапенко, Георг. Іос.; ест.
ист.: Подлипскій, Аздръ
Викт.; законовѣд.: Ме-
леантъ, Влад. Георг.; рисо-
н.: сс. Мартыновъ, Аздр. Серг.;
мат. и физ.: Вуладимо, Ив.
Хар.; чист.: Машинцевъ,
Вас. Ив.; пригот. кл.:
Стемпковскій, Аздр.; муз.:
Лазца, Гает. Мих.; гимн.:
Чила, Ант. Пет.; шт.-кап. Сме-
релинскій, Влад. Влад.;
пѣн.: Морфесси, пмщн. кл.
наст.: Кречунеско, Никл.
Вас.; врач.: нс. Григора-
шенко, Мих. Тим.; зубн. вр.:
Букоемскій, письмовод.:
тто. Дунинъ-Марцинкевичъ,
Вол. Доми.

**РЕАЛЬНОЕ УЧИЛИЩЕ СВ.
ПАВЛА.**

☩ (Лютеранскій пер., 2. Тѣлфн.
36-07).

Поч. попеч.: нс. Флем-
меръ, Як. Мих.; директ.:
сс. Миттельштейнеръ, Эри.
Ос.; и. о. инсп.: нс. Бах-
манъ, Бр. Фр.; законоуч.:
свещ. Тимошевевъ, Ант. Ал. Фев.;
свещ. Бѣляевскій, Дан. Влад.;
лютер. исп.: канд. богоса.
Виллигероде, Феод. Іоган.;
канд. богоса. Штейнвандъ,
Дан. Генр.; кат. исп.: свещ.
Беккеръ, Фил. Як.; іуд. исп.:
Цигельманъ, Наумъ Львов.

преподав. рус. яз.: нс. Фе-
ерчакъ, Вор. Петр.; Альшан-
скій, Анат. Никл.; Пейхель,
Вас. Аздр.; матем.: нс. Яб-
лонскій, Митр. Влад.; нс. Бу-
кинъ, Аздр. Ив.; сс. Базиле-
вичъ, Мих. Аздр.; естество-
вѣд.: нс. Павловъ, Пав. Никл.;
естеств. и геогр.: Весе-
ловскій, Дмитр. Мих.; ист.: нс.
Гордѣевскій, Мих. Илгич. Педан-
новъ, Феод. Ив.; геогр.: нс. Ко-
заковъ, Влад. Игорьев.; нѣм.
яз.: нс. Блуменбергъ, Влад.
Феод.; фр. яз.: нс. Шалардъ,
Карль Іос.; Ланге, Вѣра Никл.;
нс. Гриво, Роб. Ив.; законо-
вѣд.: дсс. Овсянниковъ, Вас.
Вас.; рисо. и чист.: Гонча-
ровъ, Ковет. Вас.; Ладновъ,
Пав. Петр.; гимн.: нс. Зиберъ,
Густ. Герм.; пригот. кл.:
нс. Захаржевскій, Никл. Горд.;
ка. Воля, Сем. Вас.; пмщн.
кл. наставн.: Дыновскій,
Ив. Маврик.; ка. Бипусъ,
Ив. Як.; Унгемахъ, Севаст.
Іос.; Роглеръ, Іог. Як.

**РЕАЛЬНОЕ УЧИЛИЩЕ В. А.
ЖУКОВСКАГО.**

(Херсонская, 26. Тѣлфн. 16-28).

Директ.: сс. Жуковскій,
Вазер. Ант.; и. о. инспект.:
Тарасевичъ, Ал-ѣй Мих.; за-
коноуч. свещ. Брилевъ, Пет.
Вас. римско-кат. свещ. Бек-
керъ, Ф. препод. рус. яз.:
Стаменовъ, Влад. Юр.; нѣм.
яз.: Дидерихсъ, Мат. Рудол.;
Фотъ, Ант. Руд.; фр. яз.: Ар-
донъ, Лен. Юл.; ист.: Валу-
ца, Мар. Ил.; Гарифаллосъ,
Дем. Ам. (онъ-же уч. рус. яз.);
матем.: Оболенискій, Влад.
Никл.; Костанди, Георг. Вас.;
физ.: Налисъ, Пет. Генр.;
законов.: Милеантъ, Влад.
Георг.; Лукьяновичъ, Мих.
Пав. (рус. яз.); рисо. и черч.:
Соколовичъ, Феод. Леон.;
естествозн.: Бартосевичъ,
Серг. Станисл.; пригот. кл.:
Добрянскій, Ив. Аздр.; тан-
цы: Прауссъ, Люд. Игн.;
фехтов.: Семеновъ, Ив.
Ил.; гимн.: шт.-кап. Савель-
евъ, Пав. Мих.; пмщн. кл.
наставн.: Лазаревъ, Вяч.
Аздр.; Синопальниковъ,
Никл. Макс.; вр.: Іоанно,
Грег. Лоренц.; зубн. вр.: Ша-
лацкій, Янт.

**2-ОЕ ОБЩЕСТВЕННОЕ РЕ-
АЛЬНОЕ УЧИЛИЩЕ.**

Судебный пер. соб. зданію.
Тѣлфн. 27-19).

Директ. и препод. ма-
тем.: сс. Циммерманъ, Пав.

Ан.; законоуч.: Фроловъ,
Пав.; препод. рус. яз.: нс.
Багдасарянцъ, Як. Карн.; нс.
Гладковскій, Ив. Феод.; ма-
тем.: ка. Липинскій, Левъ
Каз.; клс. Цомакионъ, Вор.
Феод.; ист.: Малвинъ, Ив.
Мих.; геогр.: Качанюкъ,
Ив. Еф.; естествозн.: нс.
Петровъ, Сергѣй Тапр. нѣм.
яз.: Свириденко, Зин. Ив.;
нс. Блумбергъ, Вилг. Авто-
нов.; франц. яз.: Пересвѣ-
товъ, Пав. Ал.; чистот. и
рис.: нс. Бальцъ, Влад. Ст.;
Кальнинъ, Аздръ Кар.; при-
гот. кл.: нс. Линко, Ва. Вол.
ка. пригот. кл.: Малинина,
Вѣра Пет.; вр.: нс. Григора-
шенко, Мих. Тим.; гимнаст.:
Фроловъ, Георгій Карн.;
пмщн. кл. наставн.: тто.
Гладковскій, Мих. Феод.; дѣ-
лопроизв.: нс. Калининъ-Со-
ловьевъ, Аздръ Ив.

≥

Институты.

**ОДЕССКІЙ ИНСТИТУТЪ
ИМПЕРАТОРА НИКОЛАЯ І
ВѢДОМСТВА УЧРЕЖДЕНІИ
ИМПЕРАТРИЦЫ МАРИИ.**

(Вѣдѣшная, 34. Тѣлфн. 18-33).

Нач.: ж. ген.-м. Кандыба,
Варв. Плат.; пмщн. нач.:
вдова тто. Макарова, Анна
Роб.; и. о. инсп.: дсс. Крав-
ченко, Никл. Никл.; законо-
уч.: протоіер. Стрѣльбицкій,
Іоан. Хрисанф.; преп.: рисо.
и археол.: сс. Мальцевъ,
Аздръ Феод.; сс. Андреевъ,
Мих. Влад.; матем.: сс. Сте-
пановъ, Петръ Петр.; фр.
яз.: ка. Гориссъ, Людв. Ар-
сен.; нѣм. яз.: сс. Іогансонъ,
Генр. Аздр.; ист. и геогр.:
нс. Люткевичъ, Эразм. Франц.;
ист.: нс. Чуйковъ, Пет. Грег.;
ист. ист.: нс. Бартосевичъ,
Серг. Станисл.; законов.: дсс.
проф. Ренненкампфъ, Ва.
Никл.; ист. рус. литер-
прив.-доп. ка. Лазурскій, Влад.
Феод.; рисо.: ка. Морозовъ,
Вас. Льв.; муз.: нс. фонъ Рес-
сель, Демьянъ Франц.; Акимо-
ва, Соф. Пет.; пѣніе: нс. Бѣ-
линскій, Мих. Вас.; препо-
д.: франц. яз.: Акимова, Соф.
Петр.; танц.: Андреева, Над-
Тим.; гимнаст.: Касаткина,
Лидіа Аздр.

Канцелярія.

Секр.: ка. Алещенко, Никл.
Евас.; и. об. управл. хол-
частью: нс. Григорчукъ,

Ив. Ос.; экон. и казн.: вч. Кирице-Топоровъ, Вас. Георг.; архит. ка. Короповскій, Ва. Афан.; медиц. част.: женщ. вр. Черемышкина, Лид. Алдр.; зуб. вр. кес. Шенкъ, Карл. Ин.; вр. консулътанты: орд. проф. дсс. Вальтеръ, Петр. Алдр.; орд. проф. сс. Салѣжко, Кирил. Мих. кс. Вальтеръ, От. Карл.; механотерап. Александерсонъ, Св. Бернгард.

Женскія гимназіи.

ОДЕССКАЯ МАРИНСКАЯ ГОР. ОБЩЕСТВ. ЖЕНСК. ГИМНАЗІЯ.

(Карангозова, 9. Тѣлф. 11-43).

Предс. педагог. сов.: дсс. Стефановъ, Аватолій Павловичъ; начальница (вакансія); законоуч.: Лобачевскій, Стеф. Влад.; Витвицкій, Мих. Ин.; Эрисманъ, Іоанн; преподават.: Автономовъ, Ари. Петр.; Егурновъ, Ин. Капит.; Точидловскій, Игн. Ян.; Пахиопуло, Н. К.; Крыжановская, В. Н.; Подлинскій, Алдръ Викт.; Александровъ, Алдръ Георг.; Сперандео, П. Ф.; Ладновъ, Пав. Петр.; вр.: Рудинскій, Никл. Ин.; преподав.: Дьякова, Мар. Алдр.; Гиньковская, Ел. Фем.; Смирнова, Лид. Пав.; Бендеръ, Луиза Март.; Лупарева, Мар. Алдр.; Петрова, О. Н.; Барышниковна, Алдра Мих.; Коханъ, Над. Тим.; клас. надзирцы: Масловская, Мар. Леонт.; Масловская, Ек. Леон.; Мамонтова, Люб. Степан.; Мераякова, Ол. Никл.; Радіонова, Ел. Никл.; Шумахеръ, Соф. Пав.; Барбовская, Вѣра Евг.

ОДЕССКАЯ 2-АЯ ЖЕНСКАЯ ГИМНАЗІЯ.

(Старопортофранковская, 18. Тѣлф. 26-25).

Начальн.: Роголи, М. С.; законоуч.: свщ. Матвѣевичъ, Никл. Ин.; свщ. Орловъ, Пет. Вас.; преподав.: рус. яз. и слов.: Марковъ, Ин. Вас.; педагог.: Вѣльченко, Г. П.; матем.: Тимченко, Ин. Юр.; Александровъ, Ал. Георг.; физ. и ест. ист.: Караяновъ, Пав. Хрвст.; ест. ист. Потапенко, Георг. Іос.; ист. и геогр.:

Ставскій, Никл. Никл.; геогр.: Іогансонъ, К. А.; нѣм. яз.: Таубергеръ, Готл. Ин.; франц. яз.: Рорристъ, Людв. Ар.; чистоп. и рис. Кальнинъ, Алдръ Карл.; Смирновъ, Дж. Пав.; нѣм. Введенскій, Ин. Алдр.; Бѣлинскій, Мих. Вас.; преподав.: рус. яз.: Борзаковская, Инна Петр.; ариом.: Марданова, С. В.; нѣм. яз. Кренбергъ, Эрн. Артур.; франц. яз.: Старкова, Ганса Влад.; Озецкая, Вѣра Эмиль.; гимнаст. и танц.: Эдуардъ, Лид. Вас.; рукод.: Пауль, Ан. Хрвст.; Загоровская, О. Н.; рус. яз. и ариом.: Яновская, Нат. Февд.; гит.: ж.-вр. Остославская, Ол. Ин.; клас. надзирцы: Соколова, Ел. Алдр.; Загоровская, Соф. Ин.; Стефанская, Нат. Петр.; Анохалова, Ольга Петр.; Гульднская, Ол. Афан.; Левицкая, Зина. Вас.; Шведова, Соф. Ин.

ЖЕНСКАЯ ГИМНАЗІЯ Е. С. АЛЕКСАНДРОВОЙ.

(Полтавской побѣды, 37).

Предс. педагог. сов.: Агура, Алдр. Дж.; начальн.: Александрова, Ек. Серг.; законоуч.: свщ. Терлецкій, Митроф. Ин.; Машковъ, Февд. Никл.; преподав.: рус. яз.: Альшанскій, Ават. Никл.; Щербакова, Мар. Мих.; матем. Налисъ, Пет. Георг.; физ. Марциновскій, Леон. Авт.; Римская - Корсакова, Вѣра Викт.; геогр. ист. Поддѣсный, Вас. Ин.; Ильичъ, Марія Іос.; ист. Юницкій, Гл. Бор.; Балашева, Евд. Тим.; Штаубъ, Конст. Ин.; Вайнштейнъ, Мих. Петр.; Ильичъ, Мар. Іос.; Соколова, Тат. Ин.; Двоглазова, Алдра Констант.; Албѣва, Ан. Никит.; Озецкая, Зина. Эмиль.; Перриардъ, Эрнест. Іос.; Милѣва, Инна Вас.; Северинъ, Мар. Алдр.; Коломейцева, Ел. Петр.; класси. надзирцы: Росси, Мар. Вильг.; Росси, Варв. Вильг.; Потапенко, Лид. Іос.; Бѣсядовская, Евг. Вас.; Ковшарова, Ксен. Влад.

ЖЕНСК. ГИМНАЗІЯ, УЧР. Л. Ф. БАЙЕРЪ.

(Нѣжинская, 79).

Предс. педагог. сов.: Нѣвировичъ, Никл. Никл.; на-

чальн.: Байеръ, Луиза Франц.; законоуч.: Соколовъ, Никл.; Беккеръ, Фид. Ян.; част. Штейнвандъ, Дан. Георг.; преподав.: рус. яз. и словесн.: Лупановъ, Бор. Алдр.; мат.: Патронъ, Пав. Авт.; физ. и естество: Петровскій, А. Ф.; ист.: Загоровскій, Евг. Алдр.; геогр. и космогр.: Бернасовскій, Лев. Авт.; педагог.: Чудновцевъ; Ляхницкій, Никл. Никл.; франц. яз.: Шаляртъ, Карлъ Іосиф.; рисов. и чистоп.: Померанцева, Над. Ин.; преподав.: рус. яз.: Яблонская, Зина. Іер.; ариом.: Шпонгольцъ, Авт. Тим.; франц. яз.: Налисъ, Марта Георг.; нѣмец. яз.: Земель, Ал. Февд.; Шретеръ, Эр. Ал.; ист. и геогр. Рудковская, Соф. Влад.; рукод.: Безопишнина, В.; танц.: Албѣва, Ан. Никл.; пригот. яз.: Гайнце, Леонт. Конст.; надзирцы: Рудякова, Мар. Еф.; Эксарева, Юл. Карл.; Вульфинъ, Эрн. Гуг.; Мартынова, Мел. Дан.; Дейзенротъ, Елиза. Ал.; ж.-вр.: Бабаджанъ-Ланкина, Ал. Евг.

ГИМНАЗІЯ О. С. БЕЛЕНЪ-ДЕ-БАЛЛЮ.

(Полтавской поб., 40. Тѣлф. 44-30).

Начальн.: Беленъ-де-Баллю, Ол. Сем.; директ.: Вилинскій, Серг. Грег.; преподав.: Манковскій, Ал. Вас.; Сендульскій, Клавд. Авт.; свщ. Розановъ; Вицилли, Пет. М.; Шадо, Евг. Львов.; Лебедевъ, Вячесл. Воицац.; Жилле, Георг. Альфр.; Бальцъ, Влад. Ст.; Земскій; Новиковъ, Никл. П.; Виллигероди, Февд. Ин.; Богуславская, Екат. Тр.; Акимова, Соф. Петра.; Станишевская, Марія Балтазар.; Банова, Елиза. Никл.; Гринбаумъ, Олеско От.; Разграцкая, Елен. Грег.; Ручко, Алдра Сем.; Куртъ, Мильв. Февд.; Манто, Соф. Роман.; Дубишевскій, Ад.; Сидоровъ, Пав. Георг.; проф. Мартенъ; Бендеръ, Ол. Эдм.; Холачева, Алдра Серг.; Хлопова, Мар. Дж.; Васильева, Лид. Никл.; Шведова, Мар. Ин.; Дзано, Соф. Дж.; Лещинская, Мат. Альб.; Куртъ, Ел. Февд.; Остаповичъ, Мар. Алдр.; Гарутъ, Адел. Элеаз.; Морозова, Ек. Никл.; Рылло, Инна Петр.; Зафириди, Соф. Лук.

О-во ГОРЪЛКА АУЭРЪ: Печи и кухни „Синее пламя“.

ОДЕССА. Екатерининская № 14, Телеф. 9-27.

Учебныя заведенія.

ЖЕНСКАЯ ГИМНАЗІЯ Н. А. БУТОВИЧЪ, учр. А. И. БРАКЕНГЕЙМЕРЪ.

(Петра Великаго, 32. Тафи. 35-57).

Попеч. совѣтъ: Предс.: Катакази, Е. Ант. Чл.: проф. Павловскій, Ал-Мн Андр.: Петрова, Анна Никл.: Бутовичъ, Мар. Иван.: Снигиревскій, Коист. Вас.

Префект. педагог. сов.: Дидуненко, Евф. Обод.; нач-ца: Бутовичъ, Анна Ант.; законоуч.: протопр. Клопотовъ, Мих. Кирил.; свещ. Чудновцевъ, Никл. Алдр.; паст. Вилдигероде, Теод. Ив.; шт. Эрисманъ, I. М.; препода.: Рыстенко, Алдр. Вас.; Буницкій, Евг. Леонид.; Церръ, Ил-Маръ; Ступка, Фр. Ив.; Лупановъ, Бор. Алдр.; Сокольниковскій, Серг. Ив.; Клепатскій, Пав. Гр.; Пансіери, Иос. Петр.; Стиліануди, Алдр. Никл.; Сѣденко, Влад. Ив.; препода.: Грауманъ, Адел. Рейнг.; Петровъ, Серг. Гавр.; Тарасевичъ, Елиза. Мих.; Васильева, Ольга Захар.; Шеттле, Марта Карл.; Квитко, Мар. Павл.; Крафтъ, Ан. Фридр.; Померанцева, Надежда Ив.; Мирецъ, Ол. Алдр.; Иван. паст.: Ямпольская, Людм. Влад.; Пашкова, Евг. Викт.; Павлова, Ол. Алдр.; Аркудинская, Ел. Павл.; Скуратова, Вѣра Ив.; вр.: Ильяшенко, Никл. Ант.; зубн. вр.: Петрова, С. Х.; письмо-вод.: Синельниковъ, Арн. Макс.

ЖЕНСКАЯ ГИМНАЗІЯ С. А. ВЕРЦИНСКОЙ.

(Гоголя, 17. Тафи. 29-32).

Содерж. и нач.: Верцинская, Соф. Алдр.; предс. педагог. сов.: проф. Варнеке, В. В.; законоуч.: свещ. Чередѣевъ, о. Никл.; препода.: рус. яз.: Бранловскій, С. Н.; Балнскій, К. А.; Пединовъ, Ф. П.; Машковская, Е. К.; мат. Де-Метцъ, М. Х.; Левенцовъ, В. П.; Вильковская, В. И.; арифм. фил. и космогр.: Караушановъ, Сериф. Иандр.; истр.: Тучанскій, Пав. Луи.; Стоянова, О. К.; геогр.: Качанюкъ, Ив. Еф.; ест. истр.: Калустовъ, В. Ял. вр. и препода.: гит.: др.: Шемаевъ, Ант. Алдр.; чистоп.: Петриченко, Олим. Вас.; рис.: Чернявскій, Харл. Сем.; Горшковъ, Ив. Куз.; руковод.: Шаблов-

ская, Варв. Ив.; гимн.: Ламзаки; Остаславская, Л. Ю.; таец.: Казимировъ; пѣн.: Петренко, Гр. Нел.; франц.: Минеева, Ел. Степ.; Буслеръ, Ел. Никандр.; пѣм.: яз.: Торсенъ, Оттил. Берг.; Мацкова, Валент. Ив.; кавад-цы: Пискунова, В. С.; Дворановская, А. Я.; Бѣлобобченко, Н. Д.; Вольская, Соф.; Зервуди, Ек. Мих.; Щеголева, Над. Мих.; пригот. кл.: Караушанова, В. В.

ЖЕНСКАЯ ГИМНАЗІЯ ИМЕНИ С. И. ВИДИНСКОЙ, СОДЕРЖИМАЯ В. И. МЕЛЬНИЦКОЙ.

(Новосельскаго, 31. Тафи. 19-65).

Попеч. совѣтъ: Поч. попеч. Сухомлинова, Н. А.; пред. попеч. сов.: Сухомлиновъ, Н. Ф.; члены сов.: Владычинъ, Ф. А.; Катакази, А. Н.; бар. Рено, М. А.; Кондрацкій, П. А.; Строгоновъ, В. Д.; Козловскій, П. Н.

Преде. педагог. сов.: Владычинъ, Ф. А.; нач.: Мельницкая, В. И.; законоуч.: свещ. Соколовъ, Гр. Фед.; прот. Демидовъ, К.; лют. вѣры: паст. Вилдигероде, Вильм.; рим.-кат. исп. шт. Эрисманъ; препода.: рус. яз. и слов.: Лозинъ-Лозинскій, С. О.; матем.: Циммерманъ, В. I.; Рыстенко, А. В.; истр.: Ганцъ, И. А.; Трифильевъ, Е. П.; географ.: Поталенко, Г. О.; естество-ист.: Сидоренко, М. Д.; педагог.: Казанскій, А. П.; чистоп. и рис.: Турцевичъ, Ос. Григ.; Волокидинъ, Пав. Гавр.; вр.: Остаславская, Ол. Ив.; препода.: рус. яз.: Квартировичъ, Евг. Мих.; арифм.: Макарова, Варв. Ив.; истр. и геогр.: Попадато, Л. Д.; Дамандиди, Е. Ф.; франц. яз.: Геттекемеръ, Сол. Георг.; Шодо, Мар. Франц.; Гаезо, Жан. Ив.; нѣмец. яз.: Вурстеръ, Адел. Георг.; Титьенсъ, К. А.; Фокина, Соф. Викт.; руковод.: Пауль, Ан. Хр.; пригот. кл.: Усаневичъ, Юл. Мих.; кавад-цы: паст.: Браціано, Х. Кир.; Вилеръ, Мар. Георг.; Вилеръ, Ол. Евстр.; Курганова, Ил. Фил.; Курганова, Ю. Ф.; Молдеръ, М. И.; Пурре, А. А.; Сикорская, Елиз. Ив.; таец.: Андреева, Над. Тим.; гимнаст.: Крафтъ, Ан. Фридр.; тацерши: Христофорова, Ан. Алдр.; тацер.: Каухманъ.

ЖЕНСКАЯ ГИМНАЗІЯ Е. А. ВИСКОВАТОВОЙ.

(Ул. 19 февр., 65. Тафи. 27-77).

Нач.: Висковатова, Ел. Алдр.; предс. педагог. совѣтъ: Подлинскій, Порф. Викт.; законоуч.: свещ. Клопотовъ, Евг. Мих.; свещ. Поповъ, Митроф. Ил.; законоуч.: катол. вѣры: Беккеръ, препода. рус. яз.: Пятницкій; Маймаскуль, Г. В.; мат.: Лескевичъ, Н. И.; истр.: Сокольниковскій, Серг. Ив.; ест. истр.: Чевдаръ, Ив. Ил.; Юдицкій, Г. В.; препода.: Гиньковская, Влепа Оом.; Янасъ, Аги. Ив.; Бобниовская, Стеф. Извр.; Торсенъ, Карол. Эберг.; Гергаратъ, Гильда Ил.; Линде, Анна Ал.; Логинова, Ел. Евг.; Кисилева, Евг. Алдр.; Черниговская, Валент. Влад.; Гребнева, Мар. Ив.; Бовшикъ, Вѣра Кузьм.; Соколова; Заболотская, Вѣра Ив.; Медзьховская, Генр. Юл.; Скордили, М. И.; Талапиндова, Ол. Мих.; Копейщекова, Лид. Алдр.; др.: Понсетъ-де-Сандонъ, Собеса. Бронисл.; Статкевичъ, С. Ф.

ЖЕНСКАЯ ГИМНАЗІЯ С. А. ФОНЪ-ГИРШЪ БРАММЪ.

(Лютеранскій пер., I. Тафи. 27-69).

Попеч. сов.: Поч. предс.: Де-Вальденъ, Мар. Дмитр.; предс.: Шаровскій, О. М.; чл.: Сиротинскій, П. П.; Висковатова, Е. А.; Борзаковский, П. К.; Висковатовъ, Л. А.; фонъ-Гиршъ-Браммъ, С. А.

Преде. педагог. сов.: Борзаковский, Пет. Корн.; нач-ца: фонъ-Гиршъ-Браммъ, Соф. Алдр. (еогр. и истр.); пмши. нач.: Аганова, Ел. Сем.; законоуч.: свещ. Боголюбовъ, Мих. Петр.; препода.: рус. яз.: Бранловскій, Серг. Никл.; Маймескуль, Георг. Вас.; мат. Шадо, Евг. Юан.; космогр.: Осмоловскій Ал. Дм.; естествоист.: Чевдаръ, И. Ил.; геогр.: истр.: Сѣденко, Влад. Ив.; истр.: Сокольниковскій, Серг. Ив.; рис.: истр.: Костанди, Кир. Коист.; чистоп. и рис.: истр.: Крайневъ, Дан. Карл.; рис.: истр.: истр.: Извиѣковъ, Алдр. Павл.; препода.: рус. яз.: Сафанова, Мар. Алдр.; геогр.: Гиньковская, Ел. Оом.; вѣм. яз.: Вурстеръ, Ад. Георг.; Торсенъ, Кар. Эберг.; франц. яз.: Скадовская, Ол. Льв.; истр.: Аргутинская, Брон. Иандр.

Долгорукова; руковод. Валичекъ, Пол. Пав.; рис. и чистоп.: Морозова, Ек. Викл.; таец.: Мирецъ, Ол. Ал.; пѣнн: Тороповъ; приг. яд.: Зезюлинская, Мар. Мих.; гимнаст.: Эдуардъ; надзир.: Ратнеръ, Ан. Вас.; Лангенбахъ, Пр. Вильгс Купча, Зинов. Ал.; Михельсонъ, Ол. Ад.; Осмоловская, В. Г.; фонъ-Гиршъ-Браммъ, А. А.

ГИМНАЗИЯ. В. ГОРЪЕВОЙ.

(Кузнецкая, 35. Тѣлф. 16-34).

Нач.: Горъева, Анна Влад.; законоуч.: Сендульскій, К. П.; Григорьевъ, П. И.; препода.: Вандрачекъ, Г. И.; Сидоровъ, П. Г.; Прендель, Р. Ф.; Диамандиди, Е. Ф.; Грауманъ, А. Р.; Добрянскій, П. А.; Бурксеръ, М. А.; Шипилова, М. А.; Аркудинская, Н. Г.; Боголова, О. А.; Албѣева, А. Н.; Глонти, В. П.; Дубишевскій, А. О.; Делеранъ, Г. Л.; Кришторенко, Е. В.; Лебедевъ; Рудковская; Бальць, П. С.; Бабищевъ, Ф. А.; Геннотъ, Л. Г.; Гржибовская, Е. Е.; Житецкая, А. С.; Иванова, Н. И.; Иващенко, К. А.; Княгиницкая, Е. К.; Комарекъ, О. Г.; Компаніони, О. Ф.; Лупановъ, В. А.; Минеева, Е. С.; Николенко, К. А.; Павлова, Е. К.; Кулаковъ; Палаузовъ, В. П.; Прендель, А. Ф.; Петровъ, П. Л.; Славновъ, П. Г.; Точидловскій, П. Я.; Татарнинова, Е. А.; Тюригъ, А. И.; Поссатъ, В. П.; Шаровская, З. М.

ЖЕНСКАЯ ГИМНАЗИЯ А. В. КАМИНСКОЙ, учр. М. А. БАЛЬЦЪ.

(Каранголова, 8. Тѣлф. 6-52).

Преде. педагог. сов.: (заключеніе): начальница: Каминская, Алдра Владим.; законоучит.: Луценко, Алдра Ник.; препода.: русскій яз.: Лозинскій, С. Ос.; Квартировичъ, Ежен. Мих.; Петровичъ, А. Д.; Холодиякъ, Мар. Ал.; математ. и аримет.: Моравскій, Никл. Петр.; Лукашевичъ, Розал. Мих.; Базилевичъ, Мих. Алдр.; нот. и геогр.: Балуца, Алдра Петр.; физика: пр. Бѣльскій, К. Д.; немецк. яз.: Свириденко, Зин. Иван.; Майисъ, Ксен. Хр.; франц. яз.: Геттекемеръ, Селест.

Георг.; фонъ-Гоерцъ, Ан. Ан.; Шпонгольцъ, Ант. Тим.; чистоп. и рис.: Смирновъ, Дм. Павл.; Машенцовъ, Вас. Павл.; руковод.: Веймаръ, Мар. Андр.; препода. старш. приг. кл.: Ершова, Е. О.; Слоневская, М. П.; гимнастаним.: Пантелѣва, М. Еф.; класс. яд.: Енни, Мар. Нв.; Шишковская, Мар. Петр.; Лукашевичъ, Розал. Мих.; Унгевиттеръ, Евген. Алдр.; Шетте, О. К.; Вахевичъ, Ке. Еф.; секрет. под. сов.: пр. Бѣлинскій, К. Д.

ГИМНАЗИЯ О. В. КАНДЫБА.

(Херсонская, 17. Тѣлф. 26-54).

Преде. педагог. сов.: Безсмертный, Евг. Алриан.; нач.-ца: Кандыба, Ол. Влад.; законоуч.: Яхонтовъ, о. Андр.; прот. Недѣльницкій, Іовъ Як.; рим.-катоц.: св. Беккеръ, Як. Филип.; преподав. русск. яз.: Багдасарянцъ, Ак. Карп.; Марковъ, Пв. Вас.; матем.: Цопакіонъ, Вор. Феоц.; Панченко, Алдр. Мих.; естест. истор. и физ.: Бартосевичъ, Серг. Станис.; географ.: Адлеръ, Георг. Франц.; Стаменовъ, Свят. Георг.; пѣнн: Бѣлинскій, Мих. Вас.; педагог. и нот.: Ротъ, Ол. Никл.; рус. яз. и арием.: Шнотаковская, Ар. Нв.; педагог.: Новикова, Ольга Вас.; нот.: Якунина, Люд. Нв.; геогр.: Радіонова, Тат. Никл.; франц. яз.: Озецкая, Вѣра Эмил.; немецк. яз.: Спитта, Мар. Георг.; Вурстеръ, Мар. Георг.; англ. яз.: Старкова, Раиса Влад.; рис.: Рылло, Ант. Петр.; чистоп.: Соколова, Татьяна Нв.; руковод.: Зоревичъ, Ол. Нв.; таец.: Андреева, П. Т.; гимнаст.: Касаткина, Лид. Ал.; физик.: казнач.: Щербицкая, Лид. Нв.; Мурузи, Олим. Влад.; Ревеліоти, Мар. Никл.; Сазонова, Софія Спир.; Байеръ, Ксен. Ивнат.; Эмеретли, Над. Авто.; Ярчевская, Валент. Дем.; Березина, Ольга Ив.; пр. приг. кл.: Черемушкина, Люд. Ив.; пр. приг. кл.: Сазонова, Софія Дм.

ЖЕНСКАЯ ГИМНАЗИЯ учр. К. Л. МЯКЕНКО.

(Полтавской побѣды, 4. Тѣлф. 46-69).

Нач.-ца: Мякенто, Ксен. Дв.; законоуч.: свещ.

Розановъ, Леонт.; свещ. Дороневичъ, С.; препода.: Ляхницкій, Никл. Никл.; Клепатскій, Пав. Григ.; Моравскій, Никл. Петр.; Бурксеръ, Е. С.; Подлѣсный, Вас. Иван.; Ливенцовъ, Викт. Пав.; Уласюкъ, Ек. Гр.; Бенціонъ, Алдра Викт.; Канорская, Мар. Ал.; Петрищенко, Олимп. Вас.; Бурксеръ, Мар. Адам.; Ротъ, Ол. Никл.; Банова, Елиза. Никл.; Сологубъ, Нина Дм.; Стоянова, Ольга Кар.; Бертенъ, Митальда Пет.; Майдавъ, Н. П.; пр.: Лапкина, А. М.; Григорьева, А. А.; Балдинская, Ел. Алдр.; Григорьева, Елис. Алдр.; Студенецкая, А. А.

ЖЕНСКАЯ ГИМНАЗИЯ Е. С. ПАШКОВСКОЙ.

(Херсонская, 42. Тѣлф. 16-33).

Преде. педагог. сов.: Жуковский, Е. С.; нач.-ца: Пашковская, Екат. Сем.; законоуч.: свещ. Стрѣльбицкій, Іоан. Хрисавф.; свещ. Шаравскій; ксендзъ Беккеръ, препода.: Нѣмченко, Викт. Георг.; Валуца, Мари. Ив.; Крыжановскій, Влад. Данил.; Моравскій, Никл. Петров.; Горшковъ, Ив. Кузм.; Горрисъ, Людв. Арс.; Іогансонъ, Георг. Андр.; Прауссъ, Людв. Георг.; д-ръ Дмитренко, Леон. Филип.; препода.: Мануйлова, Над. Як.; Зюкова, Пелаг. Ал.; Сердюкъ, Екат. Петр.; Игнатъева, Вѣра Никл.; Дидерихсъ, Мат. Рудольф.; Ланге, Вѣра Никл.; Пападато, Аура Дв.; Шабліевская, Вѣра. Нв.; класс. яд.: Бѣляева, Мар. Гор.; Вишневская, В. И.; Великанова, Сераф. Дмитр.; Бауръ, Анна Афон.; Кушлинская, Мар. Алдр.; Гершельманъ, Ел. Карп.; Штюрцъ, Нина Франц.; Фаленцкая, Алдра Іос.

ЖЕНСКАЯ ГИМНАЗИЯ Ю. А. СОКОЛОВОЙ.

(Екатерининская пл., 7. Тѣлф. 29-51).

Преде. педагог. сов.: приг. доп. Тимченко, Ив. Юр.; нач.-ца: Соколова, Юл. Алдр.; законоуч.: Яхонтовъ, о. Андрей; препода.: русск. яз.: Чудновцевъ, Вас. Алдр.; Радіонова, Тат. Никл.; Стаменовъ, Влад. Юр.; мат.: и арием.: Васильева, Мар.

О-во ГОРЪБЛКА АУЭРЪ: Газовое освѣщеніе и отопленіе.

ОДЕССА, Екатерининская № 14. Телеф. 9-27.

Учебныя заведенія.

Алдр.; нѣм. яз.: Церъ, Ив. Март.; Озекская, Зин. Эмил.; истор. и педагог.: Коварцъ, Влад. Никл.; геогр.: Чуйковъ, Пет. Григ.; Тарасевичъ, Елиз. Мих.; ист.: Новикова, О. В.; франц. яз.: Коломейцева, Ел. Петр.; Воробьева, Соф. Алдр.; физики: Бѣлинскій, Конст. Дм.; рисов. и чистоп.: Курочкинъ, Влад. Степ.; Соколова, Тат. Ив.; пѣня: Вайнштейнъ, Мих. Петр.; рукод.: Двоглазова, Алдр. Конст.; танцевъ: Березская, Сераф. Мих.; гимнаст.: Гринбаумъ; классн. и наставн.: Консертская, Ек. Исвд.; Дамаскина, Вѣра Никл.; Ваксмуть, Антон. Алдр.; Войнаръ, Лид. Осип.; Кожевникова, Евг. Емел.; Захаревичъ, Нат. Викт.; Спиридонова, Над. Григ.; Гуммель, Ек. Ис.; вр. гимн.: д-ръ П-отровский, Богд. Станисл.

ЖЕНСКАЯ ГИМНАЗІЯ, учр. Ю. ШИЛЕЙКО и М. РИХТЕРЪ.

(Коблевская, 40. Тѣлн. 37-22).

Преде. педагог. сов.: Циммерманъ, Пав. Ант.; нач.-д-ж Шилейко, Юд. Ант.; законоучит.: Завадскій, Пет. Григ.; преподават.: русск. яз.: Альшанскій, Анат. Нина.; Иващенко, Конст. Ант.; мат.: Мильская, Азм. Павлов.; Бискупскій, Фед. Дом.; Гуницкій, Ев. Леон.; физ., космогр. и естество-ист.: Петровский, Ал-ѣй Фил.; истор.: Тучанскій, Пав. Лук.; Максимюкъ, Ксеи. Влад.; геогр.: Васильевъ, Пет. Никол.; Ильичъ, Мар. Иос.; франц. яз.: Гюберъ, Адол. Авг.; Жилле, Георг. Альфр.; Зубковская, Лар. Алдр.; нѣмек. яз.: Блумбергъ, Вильг. Ант.; Гассельблатъ, Оттонъ Роб.; Блумбергъ, Ел. Карл.; чистоп.: Змигродскій, Людв. Людв.; Бальцъ, Влад. Степ.; нѣм.: Петровъ, Степ. Георг.; рукод.: Шипилова, Мар. Ал-ѣев.; Житецкая, Ан. Сем.; рисов.: Исполатова, Евг. Ал-ѣев.; танц.: Ал-ѣева, Ан. Никит.; гимн.: Касаткина, Лид. Алдр.; гигиен.: Бабаджанъ-Лапкина, Алдр. Евс.; кл. надр.: Барбовская, Евг. Полк.; Краузе, Тат. Аннол.; Рихтеръ, Мар. Мих.; Трофимова, Осод. Никл.; Сербулова, Валент. Ив.; пригот. кл.: Завадская, Над. Варф.; дѣло-произв.: Гамова, Над. Ив.

ЖЕНСКАЯ ГИМНАЗІЯ О. Г. ШОЛЬПЪ.

(Жуковского, 39. Тѣлн. 25-05).

Нач.-д-ж: Шольпъ, Ол. Густ.; преде. педагог. сов. и препод. рус. яз.: Книги, Викт. Юр.; законоуч.: протоіер. Козловскій; протоіер. Шаравскій; препод. исторіи и географ.: Адлеръ, Генр. Франц.; мат. и космог.: Компаніецъ, Пет. Андреев.; ест. ист.: Пансіери, Иос. Петр.; рис. и чистоп.: Володченко, Сем. Ив.; математ.: Цомакионъ, Бор. Феодор.; русск. яз.: Пейжель, Васил. Алдр.; физ.: Шетле, Иванъ Густавов.; педагог.: Коварцъ, Влад. Никл.; танц. и гимнаст.: Пруссъ, Людвиг. Ад. вр.: Доризо, Конст. Георг.; письм.: Богачевъ, Мих. Григ.; преподавн. нѣм. яз.: Фокина, Соф. Вячесл.; рус. яз.: Чулкова, Мар. Ив.; арном.: Васильева, Мар. Тарас.; геогр. и истор.: Бендеръ, Ол. Эдм.; нѣм. яз.: Титъенсъ, Конст. Алдр.; франц. яз.: Шодо, Мар. Франц.; Тимофѣева, Ксеиия Влад.; рукод.: Шипилова, Мар. Ал-ѣев.; пригот. кл.: Никитина, Нат. Никл.; классн. надр.: Вишневецкая, Евг. Алдр.; Войнаръ, Мар. Ос.; Воронцовская, Алдр. Никл.; Вѣляева, Мар. Леонид.; Осетрова, Мар. Алдр.; Осетрова, Тат. Алдр.; Челчукова, Нина Петр.

Частныя гимназіи мужскія и женскія.

ГИМНАЗІЯ В. И. МАЛЯРОВА.

(Лютеранскій пер., 8. Тѣлн. 41-78).

Сод. гимн. и препод.: ист.: не. Малайровъ, Влад. Ив.; законоуч.: святи Дорониновичъ, о. Сем.; Завадскій, о. Пет.; Крыжановскій, А. В.; русск. яз.: Чудновець, Вас. Алдр.; Добрянскій, Ив. Алдр.; франц. яз.: Тордіонъ, Жерме. Леон.; Фриессе, Ам. Влад.; лат. яз.: Карповичъ, Афон. Арт.; нѣм. яз.: Церъ, Ив. Март.; Аркудинская, Нат. Нина.; Шутинская, Луиз. Люд.; математ.: Семенчукъ, Конст. Васил.; Компаніецъ, Петръ Алдр.; природ. и физ.: Шутинскій,

Арк. Леон.; ист.: Ставскій, Никл. Никл.; геогр.: Васильевъ, Петръ Никл.; филос. преподавн.: Чудновець, Вас. Алдр.; законов.: Харарасаджянсъ, Габр. Григ.; чистопис. и рис.: Остроменцкій, Адол. Адол.; надр.: Баршманъ, Конст. Ив.; Карпенко, Никл. Серг.; Бондаревскій, Алдр. Ив.

ГИМНАЗІЯ ОДЕССКАГО СОЮЗА РУССКИХЪ ЛЮДЕЙ ИМЕНИ М. И. СИНИЦЫНА.

(Уд. Новосельскаго, 94. Тѣлн. 26-59).

Завѣд.: не. Родзевичъ, Никл. Никл.; законоуч.: протоіер. Лебедевъ, Алдръ Феод.; св. Липскій, о. Ксеи.; препод.: русск. яз.: д-ръ Смирновъ, Вас. Ив.; Маймескуль, Григ. Вас.; Юшко, Влад. Карл.; лат. яз.: св. Добротворскій, Вас. Амвр.; матем.: Желтухинъ, Алдръ Як.; д-ръ Кодратовичъ, Ив. Вас.; ист.: Юшко, Влад. Карл.; нѣм. яз.: Гергардтъ, Луиза Генрих.; франц. яз.: Артамонова, Ю. П.; Сѣденко, Вл. Ив.; чистописан. и рисованн.: Веденскій, Ив. Алдр.; муз.: Лозца, Габр. Мих.; нѣм.: Буримовичъ, Григ. Григ.; вр.: Мурзинъ, Мих. Ив.; пригот. кл.: Шмидтъ, Ант. Ив.; Топольницкая, Ел. Никол.; помощи. классн. наставн. оны-же препод. гимнаст.: пак. въ отст. Анкудовичъ, Алдръ Бенед.; Черкансевичъ, Лавр. Ив.; помощи. кл. наставн. и письмов.: Евстратовъ, Никол. Серг.; и о. письмоводит.: Копаневъ, Ал-ѣй Тимоф.; Комаровскій, Леон. Не.

МУЖСКАЯ ГИМНАЗІЯ И. Р. РАППОПОРТА.

(Успенская, 58. Тѣлн. 20-101)

Учред. и преп. русск. яз.: Раппопортъ, Ив. Рафл.; Бархинъ, Конст. Бор.; Крыжановскій, Ант. Вас.; Познанскій, Матв. Ал-ѣев.; Коганъ, Ловъ Руд.; Клецерманъ, Нар. Осип.; преп.: матем.: Буницкій, Евг. Л.; Каганъ, Вев. Фед.; Шатуновскій, Сам. Ос.; мат.: Дубъ, Исая Дав.; матем. и физ.: Габеръ, Нар. Ос.; Фудимъ, Григ. Дав.; истор.: Розенталь, Исидоръ

Мих.; франц. яз.: Гриво, Роб. Ив.; Поликовский, Ис. Влад.; Ласкина, Роз. Ив.; рус. (вакансія).
 пригот. кл.: Геллеръ, Мир. Ар.; ест. и физ.: Гофнеръ, Мойс. Наум.; Лысогорский, Вольф. Бенц.; законовѣд.: Гейгеръ, Матв. Матв.; психол.: Образцовъ, Влад. Никл.; нѣм. яз.: Розевъ, Верта Нар.; Таубергеръ, Г. Ив.; лат. яз.: Герлихъ, Иос. Исак.; Майдесъ, Мих. Ил.; Полинковский, Арк. Эмм.; зап. Божій. Гельпернъ, Иерух. Гирш.; геогр.: Зелингеръ, Григ. Ваад.; Гершензонъ, Абр. Ос.; мат.: Гибшъ, Ис. Ар.; еств.: Гринбаумъ, Ал. Мор.; Рапппортъ, Ил. Раф.

ЖЕНСКАЯ ГИМНАЗІЯ А. Э. ГЕЦЕЛЬДЪ, ур. ТОНЧУКЪ.

(Ришельевская, 33. Тѣлф. 3-59).

Учредителка: Гецельдъ, Ан. Эмман.; препода.: рус. яз.: Малининъ, Ив. Мих.; Лоланский, С. О.; Дольбергъ; русск. яз. и истор.: Снисаренко, Бен. Вольф.; законоучит. евр. вѣры: Мѣдникъ, М. С.; лат. яз.: Цомакионъ, Бор. Фед.; Клефнеръ, Иос. Вольф.; геогр. и ест. ист.: Подлѣсный, Вас. Ив.; ист.: Зелингеръ, Григ. Ваад.; Петровъ, С. Г.; косм. и физ.: Баковъ, Афан. Ив.; франц. яз.: Мамуровская, Евг. Аля.; Бергъ; нѣм. яз.: Лифшицъ, Л. М.; Вайраиъ, Фалькъ, Кар. Иос.; русск. яз. и ист.: Лифшицъ, Соф. М.; Эпштейнъ; ариом.: Гецельдъ, Е. С. Боровская, Е.; чистопис.: Капудьникъ, Як. Марк.; рис. Портновъ, Иос. Моис.; рукод.: Циннеръ, Ан. Иос.; рукод. и кройки: Колодная, Мар. Гр.; вѣд. нады: Тригеръ, Роз. Мих.; Колодная, Дора Григ.; Ткачъ, Соф. Ив.

ЖЕНСКАЯ ГИМНАЗІЯ Л. К. ГИНКУЛОВОЙ.

(Нѣжинская, 71).

Учред.: Гинкулова, Леон. Кесар.; законоуч.: священ. Денъга, о. Овод.; преп.: рус. яз.: Безмертная; Л. Е.; Чевдаръ, Ив. Ил.; матем.: Клишевичъ, С. А.; Васильева, М. А.; физ.: Штванъ, Вл. Ив.; ест. ист.: Смыкъ, Мих. Никл.; граф. искусство: Дмитревскій, Н. А.;

истор.: Юшко, Владим. К.; Федорова, А. М.; Воротнякъ, М. С.; Стояновская, В.; нѣм.: Тороповъ, В. С.; гимнаст.: Северинъ, М. А.; Саконичъ, Е. И.; рус. яз. и геогр.: Кедровская, Мар. Сав.; нѣм. яз.: Гейгеръ, Матв. Матв.; Гейнце, Марта Конст.; франц. яз.: Мейданъ, Нат. Ир.; Вишневская, Кам. Никл.; танцы: Колосовъ, Никл. Елева.; клас. нады: Адамова, Мар. Ив.; Думброва, Алдра Ив.

ЖЕНСКАЯ ГИМНАЗІЯ В. И. ГОЛЬДИНЪ-АБЕЗГУЗЪ.

(Жуковского, 22.)

Учред.: Гольдинъ-Абезгузъ, Віра Ив.; препода.: русск. яз.: Полинковский, Арк. Алд.; матем.: Кацнельсонъ, Сав. Ис.; Вайнбергеръ, М. Г.; физ.: Приблуда, Зви. Ис.; геогр. и ест. истор.: Козакъ, Мих. Павл.; ест. ист.: Абезгузъ, Мар. Ар.; зап. евр. вѣры: Шахрай, Левъ Мирон.; ист. и педагог.: Аваліани, Сем. Лук.; Зайдманъ; рисов. и живопис.: Ходоровъ, Ис. Говин.; преподав.: русск. яз.: Абезгузъ, Эсф. Ар.; Коганъ, Дора Исавл.; Томсинская, Ф. Н.; рукод.: Берманъ, Ел. Як.; франц. яз.: Левентонъ, Эсф. Моис.; приг. вѣд.: Курбергеръ, Ан. Сем.; вѣд. нады: Дуклеръ, Ант. Матв.; Хазинъ, Сар. Ариом.; ариом. и геогр.: Закъ, Анна Мих.; танцы: Медзякевичъ, Мих. Льв.; зубн. вѣр.: Гольдинъ, С. А.

ЖЕНСКАЯ ГИМНАЗІЯ Л. Г. КАУФМАНЪ, ур. ЗАКЪ.

(Екатеринославская, 67.)

Содерж. гимн.: Кауфманъ, ур. Закъ, Л. Г.; препода.: русск.: Аваліани, Сем. Лук.; физ., космогр. и естество истор.: Баковъ, А. И.; истор.: Гордіевскій, М. И.; матем.: Палѣсть, О. М.; истор. и латинск. яз.: Краснеръ, Д. Л.; геогр.: Козакъ, М. П.; матем.: Брунъ, Я. Д.; зап. Божій: Ватнеръ, А. А.; истор. и геогр.: Атласъ, Д. Г.; нѣмецк. яз.: Гафнеръ, Э. Ю.; франц. яз.: Мамуровская, Е. А.; русск. яз.: Лейтисъ, Е. Р.; ест. ист.: Шварцъ,

В. Н.; ариом.: Закъ, М. Г.; Кауфманъ, А. В.; пригот. клас.: Розинъ, В. М.; клас. нады: Берманъ, Р. Я.; Горюденская, Е. П.; Лехциндъ, Г. Ю.; танцы: Сандуло, В. Д.

ЖЕНСКАЯ ГИМНАЗІЯ, Т. Е. ЖАБОТИНСКОЙ-КОППЪ.

(Бондратенко, 30).

Учред.: Т. Е. Жаботинская-Коппъ, препода.: Бондровская, Фан. Ис.; Бѣлинкова, К. Г.; Визенъ, К. Л.; Кацнельсонъ, Савва Ис.; Клецерманъ, Сем. Ан.; Колкеръ, Итв. А.; Краснеръ, Д. Л.; Козакъ, М. П.; Лифшицъ, Л. М.; Мамуровская, Е. А.; Ройтенбергъ, Е. А.; Рубинчикъ, Р. Ф.; Сигаль-Скляръ, Л. П.; Ткачъ, С. И.; Тучалскій, П. Л.; Френкель-Швагеръ, А. А.; Шерманъ, Д. М.; Шнапекъ, К. В.; Халфинъ, М. И.

ЖЕНСКАЯ ГИМНАЗІЯ [М. М. МАЕВСКОЙ.

(Софійская, 24. Тѣлф. 37-94).

Начальн. и учредител.: Маевская, Мар. Маир. (приготов. кл.); законоуч.: священ. Луценко, Алдр.; препода.: русск. яз. и педагог.: Охраменко, Нат. Ив.; матем. Де-Метцъ, Мих. Георг.; Крыжановскій, Пет. Мар.; физ. и естество ист.: Калустовъ, Богд. Як.; ист.: Малѣевъ, Алдр. Оскар.; геогр.: Громко, Мих. Алдр.; преподав.: рус. яз.: Уласюкъ, Екат. Григ.; ариом.: Чегринцева, Ел. Алдр.; ист. и геогр.: Рудковская, Соф. Ваад.; франц. яз.: Николаева, Евг. Дм.; нѣмец. яз.: Гафнеръ; Гейнце, Леон. Констант.; рис. и живопис.: Гонзаль, Ан. Петр.; рукод.: Хлѣбникова, Мар. Мих.; классн. нады: Кислева, О. А.

ЖЕНСКАЯ ГИМНАЗІЯ А. І. МАЛИНОВСКОЙ.

(Жуковского, 34).

Учредит.: Малиновская, Алдра Иос.; (приг. кл.); законоучит.: священ. Загорданъ, І.; препода.: рус. яз.: Холодиякъ, Мар. Алдр.; мат.: Славовъ, Ив. Георг.; ист.: Новикова, Оз. Вас.; Адлеръ, Георг. Франц.; ест. истор. и ге-

О-во ГОРЪЛКА АУЭРЪ: Устройство электрическаго освѣщенія.

ОДЕССА, Екатеринославская № 14, Телеф. 9-27.

Учебныя заведенія.

ограф.: Подлѣсный, Вас. Иван.; физ. и космогр.: Хмыровъ, Дм. Д.; рисоу.: Эгизъ, Бор. Ис.; русск. яз. и ариом.: Громашевская, Анна Алдр.; геогр.: Диамандиди, Елиз. Феод.; ист.: Саханская, Ел. Наум.; Брайловскій, Серг. Писл.; фр. яз.: Ганнезо, Жювиза Ин.; Люта, Габр. Клавд.; нѣмец. яз.: Штейнгъ, Елиз. Роберт; Гапнеръ, Эмил. Юл.; рукод.: Зоргеницъ, Ол. Пав.; ист.: Борейша, Мит. Викт.; танц.: Сандуло, Вѣра Дм.; кл. пиад.: Маразли, Вѣра Никл.; Петитманженъ, Вѣра Георг.; Васильева, Кооп. Пав.; пѣн.: Вальперъ, Кооп. Коопт.

ЧАСТНАЯ ЖЕНСКАЯ ГИМНАЗИЯ и ПОДГОТОВИТЕЛЬНАЯ ШКОЛА В. Н. МАСЛОВОЙ и М. Н. ГРАДСКОЙ.

(Маразлиев., уг. Успенск. № 23).

Учредит. гимн.: Маслова, Вѣра Никл. и Градская, Мар. Никл.; законоучит.: Недзелинскій, Ин. Як.; Браиловскій, С. П.; русск. яз.: Иваненко, К. Л.; Бореневичъ, Людм. Ант.; матем.: Яиновскій, П. А.; ист.: Бабайцева, З. А.; Стойнова, О. К.; физ.: Баковъ, А. И.; космограф. и астроном.: дръ Гермидоръ, Я. Г.; геогр.: Савичъ, Е. Д.; франц. яз.: фонъ-Вольцбергъ, М. Ол.; Абакумова, Т. А.; нѣмецк. яз.: Земель, А. О.; Гейнце, М. К.; педагог.: Далматова, А. А.; рисоу.: Буксеръ, М. А.; Далматова, Л. А.; учит-ца подгот. школы: Моренецъ, Л. В.; ручн. труд. и физик.: Мищенко, А. С.; рукодѣл.: Василькова, О. Е.; Соколова, О. В.; уч. пѣн.: Апостоловъ, Д. П.; гимнастич. и танц.: Албѣева, А. Н.; кл. воспитат.: Гавликовская, Л. В.; Балашева, М. П.

ЖЕНСКАЯ ГИМНАЗИЯ Б. М. ФЕЛЬДМАНЪ УРОЖД. РАШКОВИЧЪ.

(Кондратенко, 11).

Учр. и преп.: Фельдманъ, Берта Моис.; Фрамъ-Зускинъ, М. Я.; Булатовичъ, О. К.; Гительманъ, К. С.; Зайцевъ, С. А.; Хорсаюцкій, С. О.; Крукъ, Ш. Х.; Лисеръ, К. Л.; Фуксъ, А. В.; Подлѣсный, В. И.; Шпанье, С. П.; Руцкая, Н. В.; Блѣрь, А. И.; Диккеръ, Е. П.; Гольденштейнъ, З. М.

ЖЕНСКАЯ ГИМНАЗИЯ Л. Д. ЧУДНОВСКОЙ.

(Елисаветинская, 2).

Учред. и содерж. Чудновская, Люб. Дав. (англ. яз.); законоуч.: сваяц. Дороновичъ, Сим. Фил.; преп. рус. яз.: Мануилова, Над. Як.; матем.: Крихацкій, Серг. Гавр.; ест. ист., геогр. и физ.: Васильевъ, Пет. Никл.; Карташева, Лорис. Никл.; ист.: Чутанскій, Пав. Лук.; Чудновская, Алдра Солом.; ест. ист., физ. и космогр.: Баковъ, Афан. Ин.; нѣм. яз. и пѣн.: Шутинская, Луиза Людв. Мацкова, Валент. Ин.; рис. и чистопис.: Гецельтенъ, Левъ Фед.; нѣм. яз. и рукод.: Шарова, Лив. Григ.; Николаева, Екат. Дм.; франц. яз.: Кочаки, Оедос. Дав.; рус. яз.: Бабайцева, Зоа Ант.; педагог.: Новикова, Ол. Вас.; ариом.: Бакова, Кл. Ин.; франц. яз.: Бушико, Юл. Юл.; приг. кл.: Крыжановская, Над. Дм.; деклам.: Соколова, Ол. Вад.; кл. пиад.: Скверн, Елиз. Пет.; Сикочина, Мар. Дм.

Коммерческія училища и Торговыя школы.

КОММЕРЧЕСКОЕ УЧИЛИЩЕ ИМП. НИКОЛАЯ I.

(Преображенская, 8 Тафи. 7-92).

Нопечит. сов.: предс. Крапивинъ, Мих. Гавр.; чл.: Ансельмъ, Эд. Як.; Зусманъ, Мих. Григор.; Ксида, Никол. Коопт.; Поповъ, Ин. Пав.; Пурицъ, Алдръ Як.; Яловниковъ, Евг. Никл.; канц.: Олаленко, Алдръ Влас.; Рейберманъ, Наумъ Григ.; Ройзманъ, Еф. Григ.; Энгель, Юл. Ос.; дирек. и препод. ист.: дес. Вырланъ, Алдръ Вал.; исп. и препод. общ. и коммерч. геогр.: сс. Заборовскій, Меч. Владисл.; законоуч.: сваяц. Чудновцевъ, Никл. Алдр.; рим.-кат. исп. сваяц. Беккеръ, Фил. Як.; іуд. вѣры: Троцкій, Ел.-М. Аиз.; препод. русск. яз. и ист.: ис. Вандрачакъ, Григ. Нарп.; русск. яз. и ариом.: сс. Мальцевъ, Алдръ. Овод.; Крыжновскій, Пет. Мир.; рус. яз.: Флоровскій, Ант. Вас.; физ. и мат.: сс. Попруженко, Серг. Георг.; мат.: сс. Цвѣтиновичъ, Никл. Дм.; коммерч. ариом.: орд. проф. Циммерманъ, Влад.

Аким.; товар. хим. и ест. ист. и геогр.: Щербакъ, Ин. Дм.; бух. и коммерц.: Зусманъ, Евг. Мих.; полит. экон. и законовѣд.: ггс. Немировскій, Эмман. Як.; графич. искус.: сс. Заузе, Влад. Хр.; франц. яз. ис. Вадонъ, Алдръ Алдр.; Сперандео, Ин. Фридр.; нѣм. яз.: сс. Озецкій, Эмил. Ин.; англ. яз.: Джекобсонъ, Алдръ Влад.; изборт.: Мамихинъ, Алдр. Ин.; вр.: Зильбербергъ, Дав. Абр.; письмо и смотрит.: Кожинъ, Афан. Алдр.; пмщи. клас. пиадират.: Куряндинъ, Алдръ Алдр.; ис. Цѣхановичъ, Алдръ Никл.; Качкина, А. Холачевъ, Сер. Як.

ЧАСТНОЕ КОММЕРЧЕСКОЕ УЧИЛИЩЕ Г. О. ФАЙГА.

(Торговая, 14. Тафи. 17-83).

Учред.: ис. Файгъ, Георг. Фед.; директ.: (вакансія) и испект.: сс. Достойновъ, Леон. Як.; законоуч.: протоир. Новикъ, Евстаф. Фед.; сваяц. Луценко, Алдръ Никл.; католич. исп.: ксендъ Эресманъ, I. М.; лютеранск. исп.: паст. Штейнвальдъ, Дав.; іудейск. исп.: Пенъ, Сам. Сем.; препод.: сс. Остапенко, Георг. Назар.; сс. Остроменскій, Адол. Адол.; ис. Килусъ, Фед. Фед.; ис. Блюменбергъ, Влад. Фед.; ис. Фюмель, Луиза Никл.; ис. Де-Метцъ, Мих. Георг.; пие. Килусъ, Фед. Теоф.; Файгъ, Дим. Георг.; Гернетъ, Влад. Алдр.; Клеверъ, Эд. Евг.; Бѣлинскій, Коопт. Дм.; Вассербергъ, Маконил. Ал.; Комаровъ, Богд. Мих.; Гергардтъ, Луиза Георг.; Боголюбовъ, Серг. Алдр.; сс. Цвѣтиновичъ, Нина. Дм.; Чеховскій, Влад. Моис.; Громько, Мих. Алдр.; пѣн.: Новиковъ, Нина. Петр.; муз. Шлехтъ, Ант. Ос.; гимнаст.; шт.-кап. Зубовъ, Пав. Иги.; пмщи. наблюд.: Шишова, Дар. Овод.; Гусаренко, Леон. Алдр.; вр. вѣ. Новиковъ, Всев. Никл.; письмо: Романченко, Андр. Семен.

КОММЕРЧЕСКОЕ УЧИЛИЩЕ Д-РА Х. I. ГОХМАНА.

(Малый пер., 7. Тафи. 25-13).

Директ.: Раппопортъ, Из. Раф.; законоуч.: Князикъ, Еис. Меер.; препод.: Вайнбергъ, Мееръ Герс.; Габеръ, Нар. Ис.; Галюзманъ, Уш. Лейб.; Герлихъ, Ис. Ис.ох Г.

манъ, Моис. Іегуд; Гринбаумъ, Альфр. Мориц; Зейлингеръ, Морд. Іос; Зусманъ, Авр. С. - Зус; Клецерманъ, Сим. Хан; Коганъ, Лев. Руд; Маныламъ, Авр. Марк; Майеръ, Фел. Феликс; Пересвѣтовъ, Пав. Алдр; Розенталь, Исид. Мих; Фалькъ, Карл. Ос; Шатуновскій, С. Ос; Флоровъ, Георг. Кар; вр: Бродовскій, Леонъ Руд; вр. по зуб. боѣван: Сагъ - Садагурскій, Э. Р.

ЖЕНСК. КОММЕРЧ. УЧИЛИЩЕ, УЧР. Е. А. БУХТЪВЕВОЙ.

(Жуковская, 15).

Учред: Бухтѣва, Е. А. и. о. директ: Викато, Г. Ф.; и. о. гл. наблюд: Бухтѣва, Н. М.; законоуч: протоіер: Розовъ, І. Е.; препод: Авалиани, С. Л.; Гацкевичъ, Г. Г.; Тордіонъ, М.; Іогансонъ, Т. А.; Васьковскій, А. В.; Петерсъ, Дж.; Серебряковъ, Г. М.; Шутинскій, А. Л. Фонъ-Россель, Д. Ф.; Чернявскій, Х. С.; препод-ны: Давидъ, Г. И.; Пергіагъ, Э. І. Рымкевичъ, В. О.; Юзефовичъ, Н. П.; Петрова, Е. Н.; Ванова, Е. Н.; Креймеръ, С. М.; вр: Васильева, Н. А.; и. о. псѣмов: Коссобудскій, В. Р.

КОММЕРЧЕСКОЕ УЩЕ К. С. ГЕФТЕРЪ.

(Новосельскаго, 96. Тѣлн: 55-93 и 59-81).

Директ: Коганъ, Левъ Рудольф; учред-ца: Гефтеръ, Кл. Сем.; препод. и преп-ны: Козакъ, Мих. Пав.; Вайншенкеръ, Роа. Алдр; Герцбергеръ, Дафина Наум; Колосовъ, Никл. Елена; Гольфандъ, Ан. Як.; Гефтеръ, Мих. Авр.; Дубъ, Ис. Давид; Тенненбаумъ, Верта Моис; Левинтова, Мар. Солом; Гринштейнъ, Амаз. Ис.; Фабрибрикантъ, Мар. Алдр; Гольдштейнъ, Фаина Мих. Рейншальдъ, Влад. Авр.; Уманскій, Сол. Григ.; Наливайскій, Як. Наум; Шахрай, Полн. Мирон; Чернова-Гариградъ, Анна Ин.; Колосовъ, Никл. Елиза; вр: Цуккерманъ, Моис. Матв.; зуб. вр: Дыхно, Мар. Аб.

Хозяйств. комитетъ: Предс: Коганъ, Левъ Рудол; чл: Гефтеръ, Кл. Сем.; Ройманъ, Еф. Григ.; Гефтеръ, Мих. Авр. (секр.); д-ръ Цуккерманъ, Моис. Матв.

ЖЕНСКОЕ КОММЕРЧЕСКОЕ УЧИЛИЩЕ ЮЖНО-РУССКАГО НѢМЕЦКАГО ОБЩЕСТВА.

(Каретный пер., 1. Тѣлн. 36-06)

Почетительный совѣтъ: предс. д-ръ мед. Кеферъ, Никл. Ин.; секр. ос. Миттельштейнеръ, Эрн. Осип. чл: Ферстеръ, К.; Ремихъ, Эрн.; Генъ, Ин. Ин.; д-ръ мед: Флеммеръ, Як. Мих.; и. д. д-р. и законоуч: наст. Виллигероде, Осод. Ин.; и. д. главн. наблюд. Спита, М. А.; прои. прием: Спита, М. А.; Кренбергеръ, Елена Артур.; законоуч: свщ. Загорданъ, Іоан.; катол. вѣрм: наст. Беккеръ, І.; препод. рус. яз: Вострикова, Мат. Ферд. Васильева, Ол. Захар.; матем.: Букинъ, А.; ест. ист. нѣм. и геогр. Гассельблатъ, От. От.; нѣм. яз: Гельдъ, Поа. Юд.; Гюнтеръ, Ом. Ин.; франц. яз: Вальтеръ, Гетр. От.; Нейффъ, М.; англ. яз: Питерсъ, ист. и археол: Адлеръ, Генр. Франц.; Кренбергеръ, Фрида Арт.; чистот.: Лилле, Габр. Никл.; рисов.: Гитеръ, А. И.; рукод.: Шредеръ, Эриа Алдр.; пѣнія: Адамсонъ, М.; танцы: Комарекъ, О.

ЕВРЕЙСКАЯ ОБЩЕСТВЕН. ТОРГОВАЯ ШКОЛА.

(Воннесенская, 54).

Повѣч. совѣтъ: предс. сов: ком. сов. Магнеръ, Бор. Аким. Чл: прис. пов. Березкинъ, Сол. Фад.; прис. повѣр. Геникесь, Левъ Дав.; нотар. Гуровичъ, Зиг. Сам.; Инберъ, Ис. Дав. инспекк: Батъ, Григ. Гед.; Дорфманъ, Рув. Влад.; Спивакъ, Ак. Григ.; поч. поч. гр. Рабиновичъ, Як. Леон.

И. о. инспекк: кандидат. правъ Батъ, Григ. Гед.; преп. рус. яз: Бархинъ, Конст. Бор.; комм. прием. и бухг: Вейцманъ, Рахм. Як.; мат. Габеръ, Ир. Іос.; прием. и евр. предм: Калинверъ, Бор. Льв.; археол. и рис: Корабельниковъ, Дав. Ин.; казначгр: Лоншицъ, Мир. Ар.; естеств. физ. и товаровѣд: Менчиковскій, Фел. Як.; рус. яз. и ист: Познанскій, Матв. Ал-лев.; франц. яз: Полниковскій, Ис. Влад.; ист: Розенталь, Исид. Мих.; рус. яз., прием. и классн. наблюд: Тумерманъ, Авр. Мих.; нѣм. яз: Фалькъ, Карл. Іос.; мат. и класс. наблюда: Эдельштейнъ, Ар. Сол.; вр: Гандлеръ, Влад. Авр.

Городекія училища

по положенію 31 мая 1872 г.

ГОРОДСКОЕ 6-ТИ КЛАС-СНОЕ УЧИЛИЩЕ.

(Староортофранковская, 16. Тѣлн. 18-32).

Инспект: ис. Мирза, Никл. Иван.; законоучит: свщ. Оратовскій, о. Мих.; законоучит. евр. вѣрм: Бялосукенскій, Л.; препод: ис. Кораченцовъ, Ник. Сем.; ис. Фонталинъ, Ин. Гавр.; ка. Заколодяжнъ, Сем. Иван.; кск. Котляръ, Степ. Серг.; тте. Шупенко, Ев. Родион.; Колца, Сѣп. Никл.; Живульть, Амвр. Октав.; Франкъ, Іос. Іос.; пшци. преп: Гандзулевичъ, Ин. Иван.; Кравченко, Оед. Кузьм.; рисов.: Нааке, Вацл. Владисл.; Волокитинъ, Пав. Гавр.; гимнаст.: адлк. Христо-Феодорито, Конст. Христоф.; муз.: Роговой, Левъ Влад.; врачъ: Гукевичъ, Вас. Конст.

ГОРОДСКОЕ 6-ТИ КЛАС-СНОЕ УЧИЛИЩЕ. «ЕФРУССИ».

(Староортофранковская, 9). Тѣлн. 31-06).

Почет. смотрит. поч. поч. гр. Ефрусси, Юл. Леон.; инспект: ис. Воронцовъ, Оед. Ин.; законоуч: свщ. Муретовъ, Мих. Ал-лев.; евр. вѣрм: поч. поч. гр. Мазоръ, Аква Льв.; вр: Юргевичъ, Викт-Степ. Владисл.; препод: ка. Воли, Сем. Вас.; тте. Вѣтеръ, Степ. Петр.; ис. Гонекъ, Филип. Конст.; ис. Семенчукъ, Алдръ Гас.; Кочкин, Оедос. Дав.; Ис. Нааке, Вацл. Владисл.; ка. Розовъ, Ал-фй Вас.; ка. Семенчукъ, Конст. Вас.; ка. Соколовскій, Влад. Феликс.; ка. Цуцунава, Акак. Макс.; Шеневская, Ол. Митв.; Ромеръ, Ин. Никл.; пшци. уч: Макаренко, Мих.; Уч. гимназ. прч. въ отст. Ноццоллин, Евг. Леон.; муз: Константиин, Конст. Іос.

ГОРОДСКОЕ 6-ТИ КЛАС-СНОЕ УЧИЛИЩЕ ИМЕНИ В. Н. ЛИГИНА.

(Трѣвская, 49. Тѣлн. 19-01).

Инспект: ис. Крыжановскій, Алдръ Ин.; законоучит: о. Ширяевъ, Вас. Фед.; евр.

О-во ГОРЪЛКА АУЭРЪ: Электрическая арматура.

ОДЕССА. Екатерининская № 14. Телеф. 9-27.

вѣры: Служись, Сол. Мих.; препода: русск. яз.: Широковъ, В. А.; Горюрь, Н. Ф.; мат.: Пановъ, Пав. Андр.; Сотыренко, Георг. Маркин.; геогр. и ист.: Исаевичъ, Мих. Іос.; Ивановъ, Викт. Ів.; нѣм. яз.: Шмидтъ, Г. П.; франц. яз.: Рожаловскій, Эд. Цез.; Кочаки, О. Н.; физик. и ост. ист.: Ульяченко, Алдр. Евд.; рисов.: Карцевъ, Ів. Андр.; вр. уща: Венцель, Вон. Вон.; и надзир.: Малиновскій, Апол. Наум.

4-ое ВЫСШЕЕ НАЧАЛЬНОЕ УЧИЛИЩЕ.

(Прохоровская, 14. Тѣлн. 53-64).

Исп.: ис. Шишовъ, Конст. Данил.; законоуч.: дяк. Мясенко, Арк. Никл.; препода: Шереметовъ, Вас. Евдок.; ис. Кестнеръ, Викт. Конст. ич. Ковальскій, Конст. Матв.; ич. Крихио, Петр.; учит. пѣнн: Кравченко, Георг. К.; Златоверхникова, Евг. Алдр.; уч. гимн.: Ноццелини, Евг. Леон.; вр.: Циклисъ, Нл. Еф.

5-ОЕ ГОРОДСК. 4-ХЪ КЛАС-СНОЕ УЧИЛИЩЕ.

(Сл.-Романовка. Перубайск., 15).

Исп.: Зложинскій, Як. Як.; законоуч.: свщ. Скворецъ, Д.; препода: Логвиненко, Гавр.; Ноццелини, Евг. Леон.; Щербина, Ст. Тарас.; Гординскій, Георг. Констант.; Котляръ, Мар. Алдр.; Юзинова, Анна Федот.; Плотницкій, врачъ: Водниковичъ, Ів. Еж.

ГОРОДСК. 6-ти КЛАССНОЕ УЩЕ УЧР. Г. С. МИХАЙЛОВЫМЪ-МУЧКИНЫМЪ.

(Б.-Арилуцкая, 68).

Исп.: Михайловъ-Мучкинъ, Г. С.; законоуч.: Иваницкій, свщ. о. Евст.; Широковъ, В. А.; Ромеръ, Ів. Никл.; Шашкинъ, М. С.; Майеръ, Ф. Ф.; Крехио, Петр. Гавр.; Петренко, Алдр. Зах.; Котляръ, Мар. Алдр.; Цѣнько, Н. І.; Суевъ, Серг. Іос.; Шифринъ, Сол. Сам.; вр. уща: др. Шазръ, Вл. Никл.

ОДЕССКОЕ ГОР. УЩЕ ПРИ ГОР. СИРОТСК. ДОМЪ.

(Грушевскій пер., 1).

Директор: сс. Пятницкій, Конст. Ал.; законоуч.:

против. Леончуковъ, Гавр. Як.; препода: Становичъ, Г. И.; Сребницкій, Влад. Ал. ич.; Красовскій, Арт. Франц.; Тышко, Волосл. Алдр.; Чернявскій, Харламп. Сем.; Лобачевскій, Вит. Леон.; Рябко, Георг. Лук.; Чернилевскій, А. Г.; нѣм.: Новиковъ, Никл. Петр.; муз.: Константины, Конст. Ос.; воспит.: Бураковъ, Пав. Ниф.; Саввинъ, Илар. Фед.; вр.: Папковъ, Левъ Григ.; эконо.: Рѣзухинъ, Ал. Влад.; письм.: Терновскій, Ал. ич. Коос.

ГОР. ПАТРИОТИЧ. 4-КЛАС-СНОЕ ДЪВЧИЧ. УЧИЛИЩЕ.

(Институтская, 13).

Начальн. Лазаревичъ, Марія Гаврил.; законоуч.: Корыстинъ, о. Мих.; препода: ост. ист.: Смысъ, Мих. Никл.; рис.: Ладновъ, Пав. Петр.; ист.: Шереметьевъ, В. Е.; прием.: Желтухина, Ольга Никл.; ж.-вр. Станишевская, Мар. Балгаз.; руковод.: Барышликовъ, А. М.; Богаченко, О. Г.; Кокошко, М. М.; Савченко, Е. Д.; пѣн.: Макавейскій, Е. Д.; Пулатто; башн. рем.: Дарошъ, М. Ал. ич. надз. и препода: гимн.: Луцкевичъ, Вѣра Львовна; ич. надз. и препода: част.: Валецкая, Пата. Ів.; ич. надз.: Добржанская, М. И.; Тишковская, Софр. Цегр.; Волконская, Мар. Ів.

ОДЕССКОЕ ГОР. ДЪВЧИЧ. УЧИЛИЩЕ.

(Старопортофранковская, 32. Тѣлн. 43-94).

Смотритца: Мокіевская, Алдра Гавр.; ищн. смотритца: Милутиновичъ, Люб. Владисл.; законоуч.: свщ. Петровскій, Іак. Андр.; Дьяконовъ, Евг. Петр.; препода: рус. яз.: Левицкая-Лознецкая, Анаст. Констант.; прием. и завѣд. дѣлоприва. и счетоводств.: Стратоновичъ, Алдра Степ.; прием.: Станкевичъ, Мар. Мих.; ост. и геогр.: Егорова, Вѣра Ал. фов.; рис.: Красовскій, Арт. Франц.; рис. и чистот.: Дмитриевъ, Никл. Дм.; Троперъ, Мих. Альб.; Димитриевъ, Никл. Дм.; гил. и учил. вр.: Ерузальскій, Мих. Алдр.; Буримовичъ, Григ. Григ.; учит. ремесл.: портн. рем.:

Шгоць, Алдра Ис.; бѣлошв. рем.: Измайлова, Софр. Дм.; вышив. глад.: Бѣлявская, Мар. Вас.; ищн. раб.: Валичекъ, Пол. Павл.; частн. круж. и старки тонк. бѣл.: Коницкая, Анаст. Викт.; руковод.: Левченко, Ноос. Мих.; Бубнова, Алдра Степ.; ищн. уч. рем.: Шренгеръ, Мар. Алдр.; Шелель, Еж. Григ.; Дудиченко, Екат. Дм.; Недоруева, Мар. Афан.; Тимчинская, Ан. Вас.; ич. надзир.: Батуева, Вѣр. Никл.; Гомтовтъ, Станисл. Генрих.; Шестерикова, Евг. Степ.; Прохорова, Алдра Плат.; Семенова, Ел. Теофан.; Татарская, Люд. Ів.; Клейнъ, Евг. Ів.; Яровая, Угд. Кодр.; Савченко-Бѣлявская, Нат. Клеос.

КАЗЕННОЕ ЕВРЕЙСКОЕ ДЪВЧИЧЬЕ УЧИЛИЩЕ.

(Ивалитный пер., 5. Тѣлн. 37-68).

Смотр. и прием. прием. и подае: Шифръ, Соф. Ис.; зав. евр. вѣры: Лившиць-Лиманъ, Р. С.; препода: рус. яз.: Бегакъ, М. И.; ист. и геогр.: Мазоръ, Р. А.; ост. ист., прием. и геогр.: Данинъ, П. В.; ост. ист., фр. и и нѣм. яз.: Балабанъ, Р. С.; нѣм. яз.: Абхумова; прием. и геом.: Шенцеръ, С. М.; франц. яз.: Шифръ, З. И.; рисов.: Рейнвальдъ, В. Ал. Плотницкій, В. А. (и руковод.); чист.: Гохманъ, Д. Ал.; руковод.: Веймаръ, М. А.; Гольденбергъ-Гигиз, Ф. Г.; ищн.: Гринблатъ; ич. наст.: Рабиновичъ, В. Д.; Мазоръ, А. А.; Геникесъ, М. Д.; приг. клас.: Ерихверъ, А. Ос.; вр. др. Крауцфельдъ, М. О.

Ремесленные училища,

ОДЕССКОЕ ГОРОДСКОЕ РЕМЕСЛЕННОЕ УЧИЛИЩЕ.

(Старопортофранковская, 14. Тѣлн. 22-65).

Поч. смотритца: Никитинъ, Никл. Зах.; ищн. ект.: ич.-техн. ис. Плотницкій, Алдр. Іос.; закон.: дяк. Мясенко, Арк. Никл.; препода: ист. и геогр.: Цуцунава, Арк. Мавол.; рис. на худ.: Рейнвальдъ, Влад. Абр.; пригот. кл.: Хрущевъ, Е. Л.; руковод. столярн. раб.:

Катрановъ, Пав. Серг.; слес. работ.: **Афанасьевъ, Ив. Андр.;** слес. маст.: **Ликша, Брон. Мата.;** графич. искуств.: сост. въ IX кл. **Гецельтегъ, Левъ Фед.;** вр.: **Галай, Абр. Дав.**

РЕМЕСЛЕННОЕ УЧИЛИЩЕ О-ВА «ТРУДЪ».

(Полтавской побѣды, 53-17, Тафи. 14-58).

Завѣд. инж.-техн. **Штейнбергъ, Саянъ. Юс.;** преп.: **Бершадскій, Юз. Рафаил.;** **Дубъ, Исакъ Дав.;** **Козакъ, Михаилъ Пав.;** **Ольшенецкій, Еф. Миря.;** **Роцмеръ, Зах. Як.;** **Улицкій, Ковет. Лав.;** **Фалькъ, Карлъ Осип.;** **Фридландъ, Гр. Абр.;** **Фекса, Францъ Ант.;** **Чернявскій, Ефр. Борис.;** **Шахрай, Левъ Мир.;** **Шахрай, Моисей Льв.;** **Шнирельманъ, Акир. Ефимов.;** **Шаргородскій, Еф. Абрам.**

ЧАСТНОЕ РЕМЕСЛЕННОЕ УЧИЛИЩЕ ПРИ ГОР. СИРОТСКОМЪ ДОМѢ.

(Трушковскій пер., 1).

Директ. и препод.: ос. **Пятицкій, Ковет. Ал.;** законоуч.: протоиер. **Леончуковъ, Гавр. Як.;** воспит.: **Бураковъ, Пав. Николаф.;** **Савинъ, Ил. Фед.;** **Теряновскій, Алдръ Косим.;** препод.: **Ливенцовъ, Мих. Никл.;** **Шидловскій, Ал. Ив.;** **Красовскій, Артуръ Франц.;** **Сребницкій, Вл. Алдр.;** **Лобачевскій, Вит. Леонов.;** **Константини, Констант. Ос.;** **Новиковъ, Никл. Пото.;** вр.: **Панковъ, Левъ Григ.;** **Тышко, Волод. Алдр.;** **Чернявскій, Харх. Семен.;** фельдш.: **Чишковскій, Фед. Степ.;** слес. маст.: **Баухъ, Ф. М.;** стол. маст.: **Харьскій, Варв. Ос.;** перепл. маст.: **Орловъ, Георг. Ал.;** сапожн. маст.: **Билинскій, Влад. Ероф.;** портв. рем.: **Мрочковскій, Леон. Андр.;** акон.: **Ръзунинъ, Ал-ий Влад.**

ОДЕССКАЯ ШКОЛА РЕМЕС. УЧЕНИКОВЪ ЦЕСАРЕВИЧА АЛЕКСѢЯ.

(Нолосольскаго, 86).

Поч. смотр.: ремеслен. голова: **Палеологъ, К. Н.;** инспект.: кс. **Скугаревъ, Григ. Никиф.;** законоуч.: **диак.**

Мякенико, Арк. Никл.; препод.: **Шашкинъ, Мак. Сем.;** **Нижайскій, Ковет. Фед.;** вр.: **Доризо, Ковет. Георг.**

ШКОЛА РЕМЕСЛЕННЫХЪ УЧЕНИКОВЪ, УЧР. Е. М. МЕНДЕЛЕВИЧЪ.

(Старопортофранковская, 93).

Поч. смотрца: **Менделевичъ, Ел. Марк.;** попеч. совѣты: ис. **Шалошиниковъ, Борисъ Мих.;** ис. **Плотницкій, Алдръ Юс.;** **Менделевичъ, Ел. Як.;** инспект.: сост. въ VIII клас. **Шпанювъ, Род. Як.;** законоуч.: **Гриблатъ, Арон. Пав.;** препод.: уч.-технич. сост. въ IX кл. **Ергеновъ, Ив. Никл.;** по общ. предм.: **Капультникъ, Як. Марк.;** **Кацъ, Як. Абрам.;** слес. маст.: **Пайцерь, Леон. Пор.;** кузн. маст.: **Федосѣевъ, Ил. Мих.;** вр.: **Шапошиниковъ, Пги. Бор.**

РЕМЕСЛЕННАЯ ШКОЛА Р. О. ПАР. и ТОРГ.

(Эллигъ Р. О. П. и Т. на Андреевскомъ моллу).

Завѣд. и руковод. мастер.: **Шварцъ, Никл. Ив.;** русск. яз.: **Гонекъ, Фал. Ковет.;** законоуч.: священ. **Шаряевъ, Никл. Ив.;** препод.: географ. **Розовъ, Ал-ий Вас.;** ист. и природ.: **Исаевичъ, Мих. Юс.;** **Цуцоновъ, Арпад. Максим.;** граф. искусство: **Гауритовъ, Ив. Тим.;** пѣн.: **Буримовичъ, Григ. Гр.;** гимнаст.: кап. **Николаевъ, Ковет. Мих.;** пмщи.: **Рюминъ, Ив. Зах.;** вр.: **Баевскій, Ковет. Алдр.;** слес. маст.: **Подпрядовъ, Никл. Ив.;** кузн. маст.: **Кудряченко, Триф. Ив.;** пмщи. сл. маст.: **Константиновъ, Пантел. Пв.**

ШКОЛА ДЕСЯТНИК. СТРОИТЕЛЬНАГО ДѢЛА.

(Княжеская, 1).

Инсп.: ос. **Владимировъ, Вас. Модест.;** законоуч.: **диак. Машкевичъ, Пого.;** препод.: кап. **Версе, Алдръ Александр.;** кап. **Орловъ, Серг. Вас.;** ос. **Шолоянскій, Григ. Серг.;** ка. **Курочкинъ, Влад. Сем.;** инж.-электр.: **Дубовскій, Ковет. Евстаги.;** **Катаевъ, Пет. Вас.;** **Шехматовъ, Петр. Никл.;** **Смидовичъ, Евг. Никл.;** **Ромеръ, Ив. Никл.**

Еврейск. начальн. у-ща.

по положенію 24 марта 1873 года.

1-ое КАЗЕННОЕ ЕВРЕЙСК. УЧИЛИЩЕ.

(Военный спускъ, 13).

Поч. блюст.: (вакансія) завѣд.: **Сегаль, Берг. Леонт.;** препод.: **Слувисъ, Сол. Мих.;** **Моринъ, Серг. Мих.;** **Фрамъ-Зускинъ, Моис. Як.;** **Деснеръ, Мих. Нат.;** **Палѣсь, Ос. Мир.;** **Вайсманъ, Левъ Мих.;** **Гайсинскій, Мих. Григ.;** **Бялосукенскій, Еисой Мар.;** **Шифринъ, Сол. Сам.;** **Шпанье, Сам. Ильич.;** **Уманскій, Сол. Григ.;** **Крукъ, Шарль Христ.;** **Гинцбургъ, Мих. Пав.;** **Швайцъ, Ис. Сам.;** **Сиротъ, Нар. Марк.;** **Набасовъ, Борисъ Дав.;** вр.: **Клейнеръ, Беням. Моис.**

2-ое КАЗЕННОЕ ЕВРЕЙСК. УЧИЛИЩЕ.

(Пушкинская, 26. Тафи. 37-95).

Поч. блюст.: пог. поч. гр. **Дынинъ, Як. Абр.;** завѣд.: **Лившицъ, Герш. Моис.;** препод.: поч. гр. **Гибшь, Ар. Юлк.;** **Бортманъ, Вол. Хаск.;** **Цырлинъ, Алр. Моис.;** пог. поч. гр. **Мазеръ, Акила Льв.;** поч. гр. **Ланда-Безверхий, Хазъ Вул.;** **Клебановъ, Морд. Шол. Елизр.;** **Фридландъ, Мордко Авр.;** **Зеликсовъ, Сам. Гаршъ Евел.;** **Миловицкій, Абр. Як.;** **Теребенниковъ, Ант. Андр.;** **Маньгамъ, Абр. Марк.;** поч. гр. **Ландштрассъ, Кал. Веръ Нухим.;** **Малага, Сол. Юсл.;** **Койранскій, Хазъ Вул.;** **Малага, Юахъ Солом.;** **Зейде, Никл. Лейбов.;** **Людвинскъ, Мих. Христ.;** вр.: **Маргулиевъ, Мих. Сигнам.**

Приходекія училища.

ВОЛЬШЕФОНТАНСКОЕ № 56.

(В. Фонтанъ, гор. домъ).

Завѣд.: втр. **Марковъ, Андрей Петр.;** законоуч.: священ. **Лилскій, о. Ксен.;** препод.: **Дуброва, Мар. Димит.;** **Тарасова, Мит. Алдр.;** **Даманская, Мар. Алдр.;** руковод.: **Легенченко, Вбра Андр.;** гимна.: **Изиаръ, Никл. Ад.**

О-во ГОРЪЛКА АУЭРЪ: Спирто-керосино-калильное освѣщеніе.

ГНИЛЯКОВСКОЕ № 51.

(С. Гниляково, гор. домъ).

Завѣд.: Хилковъ, Порф. Петр.; законоуч.: протоіер. Петровичъ, Порфир.; препод.: свщ. Ѳедотьевъ, Мих. Гавр.; Кульчицкая, Адр. Ив.; Токарева, Адра Евтих.; (вакансія).

ДАЛЬНИЦКОЕ № 52.

(С. Дальницъ, гор. домъ).

Завѣд.: Липа, Мар. Григ.; законоуч.: свщ. Емельяновъ, Викт. Ив.; препод.: Ольтаржевская, Ав. Сем.; Королева, Ел. Никл.

КРИВОБАЛКОВСКОЕ № 48.

(Сел. Кривая Балка, гор. д.).

Завѣд.: Франгопуло, Влад. Ахил.; законоуч.: протоіер. Павловскій, о. Іоан. Констант.; препод.: Лебедева, Клавд. Андр.; Корнійчукъ, М. Артем.; Скарлато, Ол. Конст.

КАНАТНОЕ № 2—3.

(Дермонтовскій пер., 6).

Завѣд.: Тимофѣева, Елиза. Никл.; препод.: законоуч.: Торскій, Викт. Карит.; Вильчинскій, Вас. Лук.; уч.: Зимницкая, Анна Ан-ѳев.; Пшункова, Адра Давид.; уч. пѣв.: Торонцовъ, Вас. Сем.; уч.: Соловьева, Валент. Андр.; Радеевская, Нина Никл.; Волохина, Людм. Конст.; Рѣшикова, Ан. Влад.; Чайковская, Над. Павл.

МИХАЙЛОВСКОЕ (ЖЕНСК.) № 9-74.

(Балковская, 219).

Завѣд.: Таланидова, Вѣра Никиф.; законоуч.: діаконъ Мякенко, Аркад. Никл.; препод.: Воробьева, Вѣра Петр.; Понтовская, Адра Ант.; Мелентьева, Адра Андр.; Костенкова, Лидя Ив.; Новиковъ, Никл. Петр.; Чебанова, Анаст. Адр.; Саковичъ, Мар. Осип.

МИХАЙЛОВСКОЕ № 8 (МУЖСКОЕ).

(Балковская, 219).

Завѣд.: кр. Снявскій, Мих. Георг.; законоуч.: Гребневъ, Ив. Андр.; препод.:

Чекова, Евг. Вас.; Мякенко, Нсон. Никол.; Федчишина, Соф. Эмил.; Агорова, Анаст. Дан.

НЕРУБАЙСКОЕ № 50.

(С. Нерубайское, гор. д.).

Завѣд. и препод. пѣв.: Слюсаревскій, Серг. Пав.; законоуч.: свщ. Пчелкинъ, Григ. Филип.; препод.: Громыченко, Вар. Евламп.; Слюсаревская, Евг. Влад.; Данчева, Мар. Фед.

ПРИХОДСКОЕ УЩЕ ПРИ ДОМѢ ТРУДОЛЮБИЯ.

(Лѣсная, с. д.)

ПЕРЕСЫПСКОЕ № 11—12.

(Московская, 7).

Завѣд.: Островская, Мар. Анна.; законоуч.: діаконъ Сахаровъ, Никл. Никл.; препод.: Коваленко, Мар. Мечисл.; Мицкевичъ, Вѣра Емел.; Богданова, Адра Андр.; Гринчевская, Нина Иннок.; Горшкова, Мар. Никл.; Саковичъ, Мар. Іос.

ПАВЛОВСКОЕ.

(Полтавской побѣды, 81).

Завѣд.: Шидловская, Варвар. Мих.; законоучит.: Навроцкій, Андр. Ѳеод.; препод.: Лозинская, Ел. Павл.; Зубкова, Над. Вас.; пѣв.: Усаневичъ, Серг. Серг.

ТАТАРКОВСКОЕ № 55.

(С. Татарка, гор. домъ).

Завѣд.: Наумова, Адра Никл.; законоучит.: свщ. Аванасьевъ, Влад. Адр.; препод.: Камбанелли, Пракс. Андр.; (вакансія).

УСАТОВСКОЕ № 49.

(С. Усатово, городск. домъ).

Завѣд.: Дмитриевъ, Сав. Хр.; законоуч.: свщ. Юшкевичъ, Адр. Дим.; препод.: Сухорукова, Вѣра Дм.; Гергилевичъ, Вѣра Никл.; Лозинскій, Ив. Ив.

МИХ.-СЕМЕНОВСКОЕ ЖЕНСКОЕ.

(Высокій пер., 23).

Завѣд.: Каминская, Вѣра Мод.; законоуч.: Ширяевъ, Вас. Ѳеод.; препод.: Трачъ, Ант. Еф.; Монако, Екатер. Никл.; Розанова, Адра Ив.; руковод.: Скоповская, Людм. Карл.

МИХ.-СЕМ. МУЖСКОЕ.

(Высокій пер., 22).

Ивсп.: Чеховскій, В. М.; пѣв. ивсп.: Балатюкъ, З. К.; законоуч.: Ширяевъ, Вас. Ѳеод.; препод.: Кизерь, Викт. Георг.; Чичана, А. Л.

ПОЧТОВОЕ УЩЕ № 1—84.

(Карантинная, 3).

Завѣд.: гс. Степановъ, Троф. Сим.; законоучит.: діак. Ковалевскій, Серг. Никол.; препод.: Шеміотъ, Евген. Никл.; Гирябургеръ, Екат. Яковл.; Шульга, Мар. Ал-ѳев.; Яковлева, Евг. Григ.

ПУШКИНСКОЕ № 42—43.

(Слоб. Ром. Церк. пл., 17).

Завѣд.: Аркадьевъ, Влад. Никл.; законоучит.: свщ. Бѣлявскій, Дан. Влад.; препод.: Сафонова, Юл. Феликс.; Парумбеску, Ол. Сем.; Литвинова, Лар. Никл.; Аркадьева, П. П.; Ровнякова, Н. В.

ОДЕССКОЕ ЖЕЛѢЗНОДОРОЖНОЕ 2-хъ КЛАССНОЕ СЕЛЬСКОЕ М. Н. П. УЧИЛИЩЕ.

(Ст. «Одесса-Товарная»).

Среднія техническія школы.**ОДЕССКОЕ МЕЛЬНИЧНО-ТЕХНИЧ. УЧИЛИЩЕ.**

(Московская, 24. Тѣлф. 29-80).

Предсѣд. попеч. сов.: мануф. сов., ниж. техн. Вейнштейнъ, Гр. Эмман.; чл. сов.: Анатра, Варф. Анж.; Инберъ, Ис. Лаз.; поч. поч. гражд. Асвадуровъ, Ив. Сираг.; Шмидтъ,

Одесскіе Политехническіе Курсы Инженера М. П. ЛИНДЕНЕРЪ.

ОТДѢЛЫ: Архитентурный, Инженерный, Электро-техническій, Землемѣрный.

При курсахъ имѣются кабинеты: физическій, химическій, электро-техническій и геодезическій. Мастерскія: плотничная, столярная, токарная и слесарная. Электрическая станція, механическая лабораторія для испытанія строительныхъ матеріаловъ.

Адр. курсовъ: г. Одесса, ул. Полтавской Побѣды, д. № 29. Тел. 8-17.

Фед. Петр.; директ.: сс. Рейсигъ, Вол. Георг.; препода.: законоуч.: свещ. Ширяевъ, И. Ф.; рус. яз.: канд. богосл. Чеховскій, В. М.; математ.: плс. Нѣмченко, Витт. Георг.; физ.: лабор. Ржевнишевскій, Мих. Из.; технол. дерева и металла, устр. машинъ, муком. произ. гидравл. технич. и спец. черч. и завѣд. практич. занят.: инж.-техн. Романовскій, Авт. Мих.; строит. искус. и строит. черч.: Малиновскій, Фед. Никл.; геометр. и черч. и рисоу.: Гавриловъ, Ив. Тим.; коммерч. геогр., основ. полит. эконом. и законовѣд.: ис. Файгъ, Дим. Генр.; бухг.: ис. Киліусъ, Фед. Теоф.; электротех., сопрот. матеріал., теорет. механич. паров. маш.: инж.-техн. Миловидовъ, Конст. Адр.; химія и хлѣбноеч.: препода. Импер. Новор. университет. Порождо, Фед. Мих.; врачъ: ка. Цукерманъ, Зен. Арон.; письмов. и смотр.: ге. Сильвестровъ, Ив. Сергѣев.; столяр. маст.: Цомбржнскій, Францъ Иппол.; слес. маст.: Фяльманъ, Густ. Ганс.

СРЕДНЕЕ ЭЛЕКТРОТЕХНИЧЕСКОЕ УЧИЛИЩЕ ПРИВ.-ДОЦ. В. П. ГАДЗЯЦКАГО.

(Херсонская, 9—11. Тѣлф. 11-92).

Директ.: прив.-доц. Гадзяцкій, Влад. Петр.; испл.: инж.-электр. Дубовскій, Конст. Евстигн.; законоуч.: диак. Фроловъ, Пав. Корн.; препода.: Бурксеръ, Евг. Сам.; Воляискій, Ив. Паул.; Гавриловъ, Ив. Тим.; инж.-электр.: Кнотте, Ян. Ян.; Марциновскій, Леоп. Авт.; инж.-техн. Мачъ, Евг. Петр.; инж.-техн. Медоксъ, Вяч. Конст.; инж.-электр. Мочало, Ил. Ив.; инж.-

электр. Петровъ, Полиб. Льв.; инж.-технол. Филемоновичъ, Кар. Никл.; руковод. раб. въ мастерскихъ: техн. Гадзяцкій, Пет. Влад.; маст.: Сивый, Иосиф. Наум.; пр.: Извъковъ, Адръ Павл.

ОДЕС. ТЕХНИЧ. ЖЕЛѢЗНОДОРОЖНОЕ УЩЕ.

(Ст. «Одесса-Товарная»).

Почвѣнт.: инж. и с. ис. Закржевскій, Владисл. Север.; начальн.: инж.-техн. Владиміровъ, Вас. Модест.; испл.: инж.-мех. Бѣлицай, Евг. Вас.; законоуч.: свещ. Голятовскій, о. Вас.; свещ. Дубишевскій, о. Ад.; препода.: инж.-мех. Глѣбовъ, Илья Андр.; инж.-техн. Аносовъ, Ив. Адр.; зав. маст.: Петровъ, Вас. Петр.; исплн. завѣд. уч. маст.: Кобцевъ, Влад. Архистарх.; Кобецъ, Иванъ Емол.; видя.: Подольскій, Антоуъ Васильев.; Ивановъ, Корн. Корн.; пѣв. Афондикъ, Мих. Ив.; завѣд. общежит.: Васильевскій, Гр. Вас. видя.: Стемпковскій, Никл. Гул.; Тарутинъ, Алѣкс. Мих.

ПОЛИТЕХНИЧЕСКІЕ КУРСЫ И. И. ХОЙНА.

(Пушкинская, 60).

Завѣд.: Хойна, И. И.; препода.: дес.: Кондратовичъ, Ив. Вас.; Славовъ, Ив. Георг.; Ржевнишевскій, Мих. Ив.; инж.-техн. Петровъ, Е. П.; инж. Дубовскій, К. Е.; инж.-техн. Янковскій, К. П.; Гофманъ, М. М.; инж.-техн. Мачъ, Е. П.; арх. Гранусенскій, инж. Молчановъ; Медоксъ, Качел. Конст.; Кнотте, Ян. Ян.; Бортникеръ, Дав. Ил.; письмов.: Хрущовъ, Адръ Льв.; завѣд. маст.: Влашинскій, Митр. Ив.

ОДЕССКІЕ ПОЛИТЕХНИЧЕСКІЕ КУРСЫ ИНЖЕНЕРА М. П. ЛИНДЕНЕРА.

Ул. Полтавской Побѣды, 29. Тѣлф. 8-17.

Учред. курс.: инж. Линденеръ, М. П.; препода.: гражд. инж.: Абтъ, К. К.; Кюннеръ, Ф. Э.; матем.: Акимовичъ, Н. Н.; Кондратовичъ, И. В.; руск. яз.: Биекъ, Ф. К.; математ. и физ.: Горлецкій, П. Н.; инж. электр.: Дубовскій, К. Е.; Кнотте, Ян. Ян.; инж. пут. сообщ. Марковъ, М. П.; инж.-электр. Мачъ, Е. П.; исплн. инж.: Орловъ, С. В.; худож. Остроменцкій, А. А.; инж. тех. Петровъ, Е. П.; инж. Петровскій, В. М.; Сахаровъ, В. В.; Ульяновъ, Д. Д.; земл. Шохъ, Г. Г.; воен. юр. Якимовъ, И. Н.; инж.-электр. Ястржембскій, Д. В.

Части училища мужескія и женескія I, II и III разр.

ГРЕЧЕСКОЕ МУЖСКОЕ УЧИЛИЩЕ.

(Лютеранскій пер., 8).

Директ.: Чарльтонъ, К. Иосиф.; законоуч.: архимандритъ Пефани, Авт.; препода.: Санга, Мих. Папаюл.; Сариваксевани, Сокротъ, Георг.; Гарифалло, Дем. Дим.; Галаность, Никл.; Евстафіу, Никол. Евстаф.; Араксъ, Ем. Никл.; Папаюанну, Авт.; Димандиди, Христоф. Констант.; Шмолль, Вильг. Филип.; Пападаки, Уранил Мих.; Волокидинъ, Пав.; Викато, Георг.; Яджоглу, Пенелоп. Хр.; Креймеръ, Соф. Матъ.

ЕВР. ЧАСТНОЕ МУЖСКОЕ 8-ми КЛАСНОЕ УЧИЛИЩЕ 1-го РАЗР. Г. И. ГЕФЕНА.

(Екатерининская, 30).

Учред. и препода. флзики и мат.: Гефень, Г. И.

О-во ГОРѢЛКА АУЭРЪ: Печи и кухни „Синее пламя“.

ОДЕССА, Екатерининская № 14, Телѣф. 9-27.

Учебныя заведенія.

законоуч.: Бортай, В. С.; русск. яз.: Ушаковъ, Д. С.; ист.: Авалиани, С. Д.; геогр.: Кулигъ, А. А.; нѣм. яз.: Цёрръ, М. М.; франц. яз.: Фюмель, Н. Д.; Розенблитъ, Д. Н.; геогр.: Зайцевъ, С. А.; агроном.: Глазбергъ, С. П.; законовѣд.: Иваниковъ, Г. А.; рисов.: Рейнгвальдъ, В. А.

ЕВРЕЙСКОЕ МУЖСКОЕ УЧИЛИЩЕ СЪ КУРСОМЪ ПРОГИМНАЗИИ М. Н. П. А. М. ГУРЕВИЧЪ.

(Екатеринославская, 64).

Учредит.: Гуревичъ, Абр. Марк.; законоуч.: Стерпинъ, Сол. Львов.; преподав.: Левинтонъ, Эф. Моис.; Гинзбургъ, Мих. Павлов.; Школьникъ, Соф. Алдр.; Заславская, Клара Льв.; Шильбергъ, Иван. Григ.; Дольбергъ, Дав. Як.; Хаймовичъ, Люб. Як.; Гилеръ, Ида Алдр.; Гринблатъ, Ан. Павл.; Бялосукенскій, Евст. Марк.

МУЖСКОЕ ЕВР. ЧАСТНОЕ УЧИЛИЩЕ 2-го РАЗРЯДА Я. З. КАМИНЕРА.

(Пушкинская, 35).

Завѣд.: Каминеръ, Якобъ Зельман.; преподав.: Каминеръ, Берта Из.; Клебановъ, Марк. Лаз.; Магудовичъ, Иуда Вен.; Вассерманъ, Соф. Ос.; Губаръ, Сима Яковл.; Каминеръ, Анна Яковл.; Кулигъ, Леоп. Алдр.; Зайцевъ, Сам. Алдр.; Фаликсъ, Тат. Мих.; Зеликсонъ, Сам. Евлев.; Шпанье, Сам. Ил.

МУЖСКОЕ УЧИЛИЩЕ СЪ КУРСОМЪ ПРАВИТЕЛЬСТ. ПРОГИМН. Л. П. КОВАЛЬЧУКА.

(Софievская, 22. Тафн. 57-32).

Учр. директ. и преподав.: рус. яз.: Ковальчукъ, Левъ Пол.; законоуч.: свещ. Лабудинскій, Серг. Влад.; преподав.: матем.: Лучинскій, Ром. Стан.; природовѣд.: Воланскій, Ив. Войцехов.; пригот. кл.: Дризо, Нина Дмитр.; Минко, Ольга Мат.; ист.: Кальнингъ, Нина Алдр.; географ.: Фроловъ, Влад. Серг.; нѣмецк. яз.: Ковальчукъ, Вал. Никл.; Пажадонъ, Евг. Макс.; франц. яз.: Малевичъ, Мар. Осип.; лат. яз.: Карагауръ, Влад. Никл.; чи-

стоп.: Ковальчукъ, Эм. Полк.; рисов.: Бортникеръ, Дав. Ник.; нѣм. и нѣм. яз.: Мировъ, Дюн. Петр.; гимн.: пѣлк. Гусликовъ, Никл. Дим.; муз.: Гумъ, Пав. Альфр.; Рихтеръ, Вил. Вил.; врач.: дръ мед. Луценко, Ип. Митр.; зубн. вр.: Юхель, А. И.

ЧАСТНАЯ ЖЕНСКАЯ ГИМНАЗИЯ М. Л. КОВРИГИ.

(Александровская площ., 20).

Содержатель: Коврига, Марія Леонид.; законоуч.: Недзѣльницкій, о. Иоанн.; Доромедовъ, Леонидъ Иванович.; преподав.: русскаго яз.: Петровичъ, Алдръ Дмит.; Коландсъ, Нина Мих.; педагог. и русск. яз.: Юницкій, Глѣбъ Борис.; математ.: Рябко, Георг. Лук.; матем. и геогр.: Стаменовъ, Святосл. Юрьев.; агроном.: Патронская, Ольга Вас.; естеств. физ. и космогр.: Казаковъ, Влад. Игор.; пригот. кл.: Коврига, Тат. Алдр.; Ларина, Ольга Петр.; исторія: Чертова, Екат. Львов.; Малѣвъ, Алдръ Сеоктест.; франц. яз.: Киркевичъ, Над. Вас.; Калининкова, Марія Георг.; нѣм. яз.: Фритцъ, Берта Валент.; Леръ, Адель Висла.; руковод.: Безопишина, Вѣра Ал-левна.; де-Силла, Эм. Леон.; рисов.: Боровская, Евг. Алдр.; чистоп.: Помераницева, Евг. Ник.; гимназ.: Маловичка, Евг. Евстр.; танцы: Алѣева, Анна Никит.; клас. нѣм. яз.: Шишова, Ел. Коист.; гимнастичка: Стеткевичъ, Софін Феликс.; географ.: Горниенко, Анна Иван.

ЧАСТНОЕ ЖЕНСКОЕ УЧИЛИЩЕ 2-го РАЗР. СЪ КУРСОМЪ ПРОГИМНАЗИИ, учр. Ѳ. Н. МЯКЕНКО.

(Прохоровская, 16).

Нач. и преподав. русск. яз.: Мякенко, Осодос. Никл.; законоуч.: Болдинскій, Ив. Як.; Балдинская, Алдра Як.; преподав.: русск. яз.: Ляхвицкій, Никл. Никл.; ест. вѣд.: Осиповскій, Алдръ Гермог.; агроном.: Авксентьева, Алѣфт. Никл.; геогр.: Грудченко, Пол. Порф.; ист.: Мацкова, Валент. Ив.; франц. яз.: Бѣлина-Бѣлиновичъ, Валент. Ст.; нѣмецк. яз.: Маркова, Елиза. Никл.; руковод.: Хлѣбникова, Марія Мих.; пригот. кл.: Пржегалинская, Алдра Як.

ОДЕССКОЕ ГРЕЧЕСКОЕ РОДОКАНАКІЕВСКОЕ ДѢВИЧЬЕ УЧИЛИЩЕ.

(Троицкая, 37).

Завѣд. и преподав. греч. яз., ист. и нед.: Киприади-Афина Никл.; законоуч.: архим. Пефани, Анг. Герас.; греч. яз., законъ Божій, агроном. и руковод.: Карамбелла, Ел. Евг.; греч. яз., зак. Бож. и ест.: Киприади, Ел. Никл.; греч. яз., агроном. ист., зак. Божій, геогр., ест. ист.: Стеліано, Ел. Станр.; фрѣбел.: Георгиади, Ан. Гомер.; рус. и фр. яз.: Зафириди, Христ. Лук.; рус. яз., русск. ист. и геогр.: Доризо, Анж. Лук.; фр. яз.: Лютъ, Габр. Клавд.; зак. Божій и греч. яз.: Феодориди, Елис. Тр.; ист. и преподав. чистоп.: Амбатіелло, Ел. Никл.; ист. и преподав. руковод.: Вассалопуло, Левъ Коист.; греч. яз., ист. и нѣм. яз.: Мальтосъ, Анаст. Никл.; физ., космограф. и антропол.: Галаносъ, Никл. Ив.; рисов.: Стиліануди, Алдръ Никл.; руковод.: Зафириди, Соф. Лук.

ЕВРЕЙСКОЕ МУЖСК. УЧИЛИЩЕ III РАЗРЯДА Я. Я. ВАССЕРМАНА.

(Рашевская, 67).

Зав. и преподав.: Вассерманъ, Я. Я.; преподав.: Ангеловичъ, Дав. Исаяв.; Усышкина, Рах. Мих.; Влоштейнъ, Ида Нат.; Голгорская, Валент. Витал.; Штейнбергъ, Цица Иуд.

УЧИЛИЩЕ 3-го РАЗРЯДА Ж. I. ВИЛЬКАНЕЦЪ.

(Горговал, 51).

Завѣд. Вильканецъ, Жоз. Иос.; законоуч.: (вакансія); преподав.: Скорикъ, Мар. Ив.; Стояновская, Вал. Еф.

ПОДГОТОВИТЕЛЬНОЕ УЧИЛИЩЕ С. СИППЛЕ.

(Лютеравскій пер., 5).

Завѣд.: Бахманъ Курож. Сиппле, Соф. Христиан. содеж. и преподав.: Домброва, Алдръ Ив.; агроном. и нѣмецк. яз.: Сиппле, Зина. Ив.; законоуч. преподав.: рус. и франц. яз.: Позей, Гоз. Георг.; рисов.: Леръ, Ад. Вас.

ПОДГОТОВИТЕЛЬНОЕ УЧИЛИЩЕ ДЛЯ ДѢТЕЙ ОБОЕГО ПОЛА А. А. МАТЬЕВИЧЪ-МАЦЪЕВИЧЪ.

(Конвал. 13).

Учредит. и преподав. франц. и нѣм. яз.: Матъевичъ-Мацъевичъ, Ав. Алдр.; рус. яз.: Алымова, Нат. Влад.

ПОДГОТОВИТЕЛЬНОЕ УЧИЛИЩЕ А. Ф. ПОГОНОВСКОЙ

(Базарная 32).

Содержца: Погоновская, Анаст. Осод.; законоуч.: (вакансія); преподав.: Дрешеръ, Вѣра Яковл.; Черепинцева, Елиза. Ив.

ЧАСТНОЕ МУЖСК. ЕВРЕЙСКОЕ III РАЗР. УЧИЛИЩЕ Я. Р. БРОДОВСКАГО.

(Б.-Арнаутская, 42).

Завѣд.: Бродовскій, Як. Рув.; преподав. арном. Ивановская, Пол. Як.; преподав. рус. яз.: Иткина, Елиз. Моис.; преподав. арном.: Фельдманъ, Дора Яковл.; преподав. рус. яз.: Левинтова, Фани Львовна; преподав. евр. яз.: Ангилевичъ, Дав. Исаян.; Капунъ, Мойс. Авсальм.; преподав. рисован.: Портновъ, Мойс. Иосиф.

ЧАСТНОЕ УЧИЛИЩЕ 3-го РАЗР. О. К. ЗАУЗЕ.

Завѣд.: сѣ. Заузе Ольга Карл.; пѣщи. Куровская, Гат. Влад.; преподав. франц. яз.: Дорстеръ, Карол. Конст.; танцевъ: Албѣева, Анна Никит.; Бальць, Ел. Никл.

УЧИЛИЩЕ С. И. ЛАНДАУ.

(Базарная, 46).

Завѣд.: Ландау, Соф. Ис. (препод. русск. яз.); преподав.: Варшавская, Верта Бор. (рус. яз. и арном.); Варшавская, Марія Бор. (арном.); Винеръ, Елиза. Конст.; (рис. и зѣнка); Блостейнъ, Ида Нат. (истор. и геогр.); Тетельманъ, Э. М.: (евр. предм.); Америкъ, клас. нада.

УЧИЛИЩЕ Д-РА Я. ЛАНДЕСМАНА.

(Ул. 19 февраля, 32).

Завѣд.: д-ръ Ландесманъ, Як. Ушер.; преподав.: Рабиновичъ, Як. Меер.; Фридь, Бор.

Сол.: Шапиро, Хава Ар.; Коганъ, Соф. Мих.; Ходоровъ, Ис. Евс.; Элштейнъ, Сар. Мойс. Ярославская, Роз. Ос.; Рудницкій, Монахъ Изр.; Гринблатъ, Ар. Пап.

УЧИЛИЩЕ Д-РА Я. В. ЗИЛЬБЕРБЕРГА.

Завѣд.: Фаерманъ, Клара, Сем.; преподав.: Галюзманъ, Дор. Арном.; Блицъ, М. А. Винеръ, Елиза. Конст.; Мереженый, Абр. Наум. Кацнеръ, Э. Я.

УЧИЛИЩЕ Г. Я. БАРДАХЪ.

(Степовая, 24. Тлфн. 52-97).

Завѣд.: Лившиць, Софья Самойл.; преподав.: Варцинская, Марія Наум.; Вельтманъ, К. Д.; Розенбергъ, Ля Дав.; Шехтманъ, Бор. Як.; Штромвассеръ, Ной Як.; Бернштейнъ, Дар. Бор.

УЧИЛИЩЕ С. I. ГОЛЬДШТЕЙНЪ-КИГЕЛЬ.

(Суворовская, 56).

Содержат. и преподав. русск. яз.: Гольдштейнъ, Сарра Ис.; преподав. законоуч. евр. вары: Перельцевейгъ, Акимъ Григ.; русск. яз.: Перельмутеръ, Роз. Бор.; Гольдштейнъ, Эм. Абр.; арном.: Гуровичъ, Роз. Ихил.; рис.: Горловскій, Самс. Давид.; чистоп.: Хахамъ, Изр. Ари.

УЧИЛИЩЕ А. И. СПИВАКОВА.

(Екатерининская, 67).

Содерж.: Спиваковъ, Из. Абр.; завѣд.: Блюмъ, Хаимъ-Б. А.; законоуч.: Купертъ, Ни. Абр.; Школьникъ, Хаимъ Вульф.; преподав.: Кренсъ, Ан. Бор.; Гепштейнъ, А. М.; Тайчеръ, Р. Е.; Берковичъ, Бор. Лейб.; Шириль, Ф. М.

ЧАСТНОЕ ЕВР. МУЖСКОЕ УЧИЛИЩЕ 3-го РАЗР. М. Д. ТЕПЕРА.

(Преображенская, 69).

Содерж.: Теперъ, Мойше М. Дув.; преподав.: Фурманъ, Берко-И. Шим.; Мушеръ, З. Д.; Розенбергъ, Елиза. Изр.; Кронгаузъ, Флор. Анис.; в.р.: Германъ, Цико-Юдо Анч.

УЧИЛИЩЕ Ц. Н. ТРЕЙСТЕРА.

(Базарная, 73).

Содерж.: Трейстеръ, Цаль Нуси.; преподав.: Жезмеръ, Мар. Солом.; Фельдманъ, Ида Осип.; Савронская, Хая Реф.; Фурманъ, Мар. Зали.

УЧИЛИЩЕ М. Х. КЛЕЙМАНЪ-ФИШЕЛЬЗОНА.

(Госпитальный пер., 6).

Зав.: Клейманъ-Фишельзонъ, Моис. Хаим.; преподав.: Зиненбергъ, III.; Бѣлоцерковский, И. А.; Бронштофъ, Ася Лазар.

УЧИЛИЩЕ Л. В. КРИЧЕВСКАГО.

(Виноградная, 8).

Содерж.: Кричевскій, Лейба Волк.; преподав.: Гандинъ, Бенц.-Ш. Гирш.; Вельштейнъ, Мар. Петр.; Левина, Соф. Ос.; Монозонъ, Анна Ил.; Кацнеръ, Э. Я.; Эйдельманъ, Як. Солом.

ЧАСТНОЕ УЧИЛИЩЕ 3-го РАЗР. А. О. ВОЛЬФА.

Учредит.: Вольфъ, А. О.; преподав. рус. яз.: Ашпизъ, Ю. А.; Батъ, Е. А.; арномет.: Штромвассеръ, Н. Я.; Мережинъ, А. В.; рис.: Капуляникъ, Я. М.; руковод.: Соколовская, Д. Н.

ЖЕНСКОЕ УЩЕ УЧР. Д. К. СТАВСКОЙ УР. ГРИНБЛАТЬ.

(Успенская, 78).

Учред.: Ставская, Дина; врачъ: Ставскій, I.; педагогич. персоналъ: Тайчеръ, С.; Левитъ Х.; Бомфельдъ, М.; Циннеръ, А.; Гринблатъ, Э.; Митлянская, Г.; Крейзель, Г.; Берлинерблау, С.; докт.: Фельдманъ, Д.

ПОДГОТОВИТЕЛЬНОЕ УЧИЛИЩЕ ДЛЯ ДѢТЕЙ ОБОЕГО ПОЛА А. С. РУЧКО.

(Полтавской Побѣды, 40).

Завѣд.: РУЧКО, Адра Сома.; законоуч.: (вакансія)

О-во ГОРЪЛКА АУЭРЪ: Газовое освѣщеніе и отопленіе.

ОДЕССА, Екатерининская № 14. Телеф. 9-27.

Учебныя заведенія.

препод.: Богуславская, Ек. Трофим.; Гаруть, Адел. Элеаз.; Албѣва, Анна Ник.; Гончарова, Там. Гавр.; Манто, С. Р.

УЧИЛИЩЕ А. Г. ГЕФТЕРА.

(Преображенская, 37).

Содерж.: Гефтеръ, Абр.; Гирш.; препода.: Полинковская, Соф. Шм.; Бергъ, Мар. Сол.; Головатый, Мар. Наф.; Шехтманъ, Соф. Леопт.; Малага, Як. Сол.

УЧИЛИЩЕ П. С. ВЪЛОУСА.

(Суворовская, 58).

Содерж.: Вѣлоусъ, Пинх. Сруд.; Моедъ, Наухъ Илк.; Мудрикъ, Хав. Марк.

УЧИЛИЩЕ Р. Э. ТОНЧУКЪ.

(Ришельевская, 43).

Содерж.: Тончукъ, Роз. Эман.; препода.: Берманъ, Крейца; Озиранская, Геня Оск.; Айзенбергъ, Ел. Мойс.; Гринбергъ, Роз. Бор.; Цинверъ, Ан. Ос.

УЧИЛИЩЕ Е. И. ШВАММЪ.

(Базарная, 70).

Содерж.: Шваммъ, Ери. Ефр.; Шваммъ, Ева Ефр. препода.: Вайнгуртъ, Берта. Мойс. Гамбургенъ, Мар. Фр.; Гольденблатъ, Нар. Юс.; Гершенфельдъ, Бор. Конст.; Крепсъ, Ав. Бор.; Зайцевъ, Сам. Аадр.; Лимонъ, Мар. Гизел.; Спекторъ, Дав. Исаак.; Уманскій, Сол. Григ.; Генцлеръ, Елис. Льв.; Ребальскій, Дав. Вен.; Роткопъ, Ил. Абр.; Лебединская, Роза Як.

ЧАСТНОЕ ЖЕНСКОЕ УЧИЛИЩЕ Р. О. ГУДВАНЪ, ур. БУЗИНОВЕРЪ.

(Троицкая, 25).

Содерж.: Гудванъ, Рев. О.; препода.: Мошковицъ, Над. Мар.; Сорокина, Соф. Григ.; Серебряная, Пол. Ефр.; Фабрикантъ, Мар. Аадр.

УЧИЛИЩЕ Р. Я. ГОЛЬДЪ.

(Строительный пер., 5).

Завѣд.: Гольдъ, Франц. Яковл.; законоуч.: Ойхманъ. Левъ Сам.; русск. яз.: Бѣлявская, Софя Ил.; ариом.: Пиковская, Юдифъ Львов.; географ.: Фельдманъ, Ида Ос.; рукодѣл. Землеръ, Софя Самс.; Горловскій, Самс. Льв.; Кауфманъ, Ан. Влад.

ЖЕНСКОЕ УЧИЛИЩЕ М. Л. ПАРСНЕРЪ-ЗАСЛАВСКОЙ.

(Б.-Арнаутская, 121).

Содерж.: Парснеръ - Заславская, Мар. Льв.; законоуч. евр. и фры: Перельцевейгъ, Ак. Григ.; препода. рус. яз.: Заславская, М. Л.; препода. ариом.: Гольдштейнъ, О. Л.; и фм и франц. яз.: Заславская, Ка. Львов.; рукод.: Фабрикантъ, Мар. Аадр.; чистоп. и географ.: Гольдштейнъ, Ол. Ос.

УЩЕ Р. И. АМЕРНИКЪ.

(19 Февраля, 29).

Содерж.: Амерникъ, Рев.; Ис.; препода.: Амерникъ, Мар. Ис.; Амерникъ, Нат. Ис.; Павловскій, М. А.; Шейнина, В. В.

УЧИЛИЩЕ Д. С. ХОДОРОВОИ, ур. РОЙЗЕНБЕРГЪ.

(Преображенская, 86).

Учрдца: Ходорова, урожд. Ройзенбергъ, препода.: Ходоровъ, Ис. Говш.; Кофманъ, Ф. К.; Гликманъ, К. М.; Юровская, Е. Я.; Левитъ, А. Б.; Бритманъ, Н. Г.; Вайнштейнъ, Елиза. С.; Левитъ, Е. В.

ЖЕНСКОЕ УЧИЛИЩЕ Д. И. КУПЕРТЪ.

(Госпитальная, 3).

Завѣд.: Купертъ, Д. И.; препода.: Ткачъ, С. У.; Голдинъ, И. А.; Абрамовичъ, Р.; Берковичъ, В.; Ройтманъ, Д. Ш.

ЧАСТНОЕ ЕВР. УЧИЛИЩЕ ДЛЯ ДѢТЕИ ОБОЕГО ПОЛА Е. Е. СИМОНОВИЧЪ.

(Разумовская, 29).

Завѣд.: Файландъ, Е. И.; препода.: Заславская, А. Г.

Симоновичъ, Е. Л.; Спивакъ, С. Д.; Шварцманъ, М. А.

Профессиональн. училища.

ЖЕНСКАЯ ПРОФЕССИОНАЛЬНАЯ ШКОЛА ПРИ ОДЕССК. СОЮЗЪ РУССК. ЛЮДЕЙ.

(Новосельскаго, 94).

Попеч.: Ларионова, Елиза. Фед.; препода. рукод.: Богаченко, Ол. Троф.; препода. рисов.: Исполитова, Е. А.

ЖЕНСКАЯ ПРОФЕС. ШКОЛА И КУРСЫ УЧИТЕЛЬН. РУКОДѢЛІЯ ПРИ ГИМН. Л. Ф. БАЙЕРЪ.

(Нѣжинская, 79).

Начальн.: Байеръ, Л. Ф. завѣд. Влассопуло, Ол. Поф. препода. рисов.: Заузе, Вл. Христ.; товаровѣд.: Куровскій, Э. К.; счетов.: Плотницкій, А. І.; педагог.: Пахиопуло, Н. К.; рукод.: Новицкая, Люб. Влад.; тиг.: ж. вр. Бабаджанъ - Лапкина - Аадра Елс.

ЖЕНСКОЕ ЕВР. ПРОФЕС. УЧИЛИЩЕ II РАЗРЯДА Б. ГОЛЬДШТЕЙНЪ И М. ШПИГЛЕРЪ.

(Греческая, 3).

Завѣд.: Гольдштейнъ В. М.; Шпиглеръ, М. Б.; препода. законоуч.: Авербахъ, Фана Марк.; рус. яз.: Авербахъ, Ф. М.; Шпиглеръ, М. Б.; Мѣдникъ, Левъ Осип.; ариом.: Сельцеръ, А. М.; Левіашъ, Е. А.; Гербановская, Беат. Георг.; Геогр.: Крцанская, Ф. А.; ист.: Гербановская, О. Г.; рис.: Коганова, Мар. Ис.; рукод.: Гохбергъ, Р. С.; Лейзерманъ, Е. В. шитье: Шейнисъ, Ц. Б.

ЖЕНСКОЕ ПРОФЕС. УЧИЛИЩЕ II РАЗР. М. И. ГЛАЗЕРЪ-ДЗЮБИНЪ.

(Жуковская, 13).

Завѣд.: Глазеръ-Дзюбинъ, М. И.; препода. ариом.: Глазеръ, Р. И.; Вайнгуртъ, В. М.; Ицковичъ, А. С.; рус. яз. и ариом.: Иткина, Е. М.

Финкельштейнъ, Р. М.; Берлинерблау, Т. М.; рус. яз. и ист.: Корифельдъ, В. С.; Гольфандъ, А. Я.; ист.: Берладская, К. Я.; еврейск. яз.: Астраханъ, С. Е.; рисов.: Вайнштейнъ, С. Г.; руковод.: Гольдесъ, Е. М.; Ройтенбергъ, Е. А.

ЕВРЕЙСКОЕ ЖЕНСК. ПРОФЕССИОН. УЧИЛИЩЕ ОБ-ВА «ТРУДЪ».

(Кузнечная, 43).

Завѣд. и препода. рус. яз. и геогр.: Сомицкая-Мильманъ, Зина. Осип.; препода.: евр. яз. Ойхманъ, Левъ Сам.; русск. яз.: Шейнисъ, Дар. Еф.; арифмет.: Зальцманъ, Ел. Моис.; рисов.: Горловскій, Самс. Лъв.; портняжск. рем.: Вайнбергъ-Бродская, Кл. Абрам.; Кесельманъ, Пол. Ос.; Голендеръ, Ел. Марк.; бѣлошв. рем.: Гольденбергъ, Мар. Григ.; вышиван.: Гольденбергъ, Фан. Гр.; классн. надз.: Рѣаникова, Ел. Харитон.

ОБЩЕСТВЕННОЕ ЕВР. ЖЕНСКОЕ ПРОФЕС. УЧИЛИЩЕ.

В.-Арнаутск. 3. Тѣл. 1718).

Предс. поп. сов.: мацуф. совѣтъ. Вейнштейнъ, Гр. Эми.; пожизнен. попеч.: Бродская, Ева Ис.; чл. поп. сов.: Бродскій, Оск. Абр.; Калиновскій, Іов. Бор.; Бернштейнъ, Бор. Як.; Розенъ, Л. П.; Гейманъ, А. М.; завѣд. и препода. арифм.: Коробельникова, Р. Георг.; вр. и препода. гит.: Гаузнерь, Анна Матл.; законоуч. евр. вѣры: Лиманъ, Рев. Сам.; рус. яз. и чистот.: Гольденбергъ, Мап. Лъв.; рус. яз.: Зайденбергъ, Рев. Леонт.; Сливакъ-Кричевская, Эсф. Д.; арифм. и руковод.: Лишевская, Роза Сем.; ист. и геогр.: Нейманъ, Ольга Лъв.; рисов.: Виннеръ, Елиза. Констант.; и фнн.: Вайнштейнъ, Мих. Петр.; меди. портн. рем.: Фердманъ, Сура Григ.; Блериъ, Мар. Фил.; швейн. ремес.: Рухельманъ, Эм. Герм.; кл. надз.: Брандманъ, Х. Дув.

ХУДОЖЕСТВЕННЫЕ ПРОФЕССИОНАЛЬНЫЕ ЖЕНСКИЕ КУРСЫ ХУДОЖНИЦЫ Е. А. ИСПОЛТОВОЙ.

(Новосельскаго, 6).

Учред. и препода. рисов. и металлопласт.: Исполтова, Евг. Алдр.; глубок. выжиг.: Мунгъ-Мунга, Эд. Ив.

Общественныя еврейскія училища.

ОДЕССКОЕ ВЫСШЕЕ ПО ЕВР НАУКЪ УЧЕБНОЕ ЗАВ. «ЕШИБОТЪ».

(Базарная, 35).

Ротъ-Ешива: др. фнн. Рабинъ, С. А. О.; Козакъ, Мих. Пав.; препода.: Добринъ, Іос. Морд.; Фридландъ, Гр. Абр.; Дубъ, Исакъ Дав.; Клецерманъ, Слмх. Хаим.; Фалькъ, Карлъ Іосиф.; Зусьманъ, Абр. Алдр.; Коганъ, Левъ Руд.; Фудимъ, Григ. Дав.; вр.: Орбанъ, Левъ Петр.; письменовод.: Эпельбаумъ, Лаз. Абр.

УЧИЛИЩЕ 1-я ТАЛМУДЪТОРА.

(Дегтарная, 14).

Завѣд.: Абрамовичъ, Сол. Моис.; препода.: Берманъ, Кел. Лейб.; Баршай, Руб. Вол.; Гибшъ, Ар. Юдж.; Гуревичъ, Лейбъ Зах.; Капланъ, Нат. Морд.; Крукъ, Ш. Х.; Латштрассъ, Бор. Леон.; Ривинъ, Яв. Файв.; Рухельманъ, Нех. Алт.; Троцкій, Моис. Ис.; Фридъ, Аб.-В. Займ.; Цигельманъ, Нах. Лейб.; уч. пѣн.: Маркманъ, Изр. Ак.

УЧИЛИЩЕ 2-я ТАЛМУДЪТОРА.

(Московская, 60).

Завѣд.: Акбройтъ, Сам. Григ.; законоуч.: Палбесъ, Мир. Як.; преподав.: Акбройтъ, Люб. Сам.; Розенблюмъ, Мош. Хаим.; Колкеръ, Ита Арон.; Эмесглаумъ, Гед. Арон.; Шехтерманъ, М. М.

УЧИЛИЩЕ 3-я ТАЛМУДЪТОРА.

(Градоначальническая, 1).

Предсѣд. попеч. сов.: Зусьманъ, Мих. Григ.; казн.: Таринополь, Дав. Ав.; секр.: Рубинштейнъ, Леонъ Наум.; завѣд.: Троцкій, Моис. Ис.; препода.: Леви, Ис. Сем.; Вайцъ-Рабиновичъ, Ан. Мих.; Гринблатъ, Ар. Пш.

ОДЕССКОЕ ОБЩЕСТВ. ЕВР. УЧИЛИЩЕ, СООРУЖ. НА СРЕДСТВА М. ЭЛЬМАНА.

(Московская, 135).

Завѣд.: Ланда, Абр. Аким.; препода.: Мейдманъ, Сер. Влад.; Вайсманъ, Сам. Семен.; Лиссеръ, Елена Леопольд.; Райсъ, Пол. Лъв.; Портновъ, Моис. Іос.; Сливакъ, Ис. Ушер.

ЕВР. НАЧАЛЬНОЕ УЧИЛИЩЕ ПРИ ОДЕС. ЕВР. СИРОТСКОМЪ ДОМЪ.

(Базарная, 5. Тѣл. 12-34).

Смотрит.: Собельманъ, Сиг. Исаак.; препода. Бѣликова, Клэр. Юр.; Брейтманъ, Б. Ю.; Вейнштейнъ, Соф. Гр.; Вульфъ, Раис. Влад.; Горнштейнъ, Ида Сем.; Зейденбергъ, Елиз. Абр.; Капунъ, Моис. Анс.; Лопшицъ, Мир. Ар.; Новаковский, Дав. Пав.; Рабиновичъ, Ар. Моис.; врач.: Спиро, Бор. Яков.

ОДЕС. КАРАИМСК. ОБЩЕСТВЕН. НАЧАЛЬНОЕ УЩЕ ДЛЯ ДѢТЕЙ ОБОЕГО ПОЛА.

(Троицкая, 33).

Зав.: Кобецкая, Евг. Вен.; препода.: Синани, Сар. Сол.; Оксюзъ, Дав. Ил. (законоуч.); вр.: Эгизъ, Бор. Сем.; зубн. вр.: Казасъ, Сам. Марк.

Церк.-приходскія школы.

ОДЕССКОЕ МУЖСКОЕ ПРИХОДСКОЕ Р.-КАТОЛИЧЕСКОЕ УЧИЛИЩЕ.

(Екатерининская, 33).

Завѣд.: Прокоповъ, Ант. Кал.; препода.: Миссичъ,

О-во ГОРЪЛКА АУЭРЪ: Устройство электрическаго освѣщенія.

ОДЕССА, Екатерининская № 14, Телеф. 9-27.

Учебныя заведенія.

Ольга Франц.; Вильканецъ, Став. Ос.; Гардецкая, Ант. Людв.; Штейнбрухъ, Берта Петр.; Штейнъ, Эмил. Иван.; Рудзянская, Мал. Вик.

РИМСКО-КАТОЛИЧЕСКОЕ ПРИХОДСКОЕ ЖЕНСКОЕ УЧИЛИЩЕ.

(Екатерининская, 33).

Завѣд.: Ястржембская, М. Ант.; преподад.: Браво, Мар. Ант.; Гноинская, Мар. Льв.; Довгяловичъ, Мар. Каси.; Горчинская, Валер. Генрик.; Швагерко, Ян-а Феликс.; Швалетко, Ел. Феликс.; Шельцель, Мар. Цез.; Ястржембская, Станисл. Алдр.

3-е РИМСКО-КАТОЛИЧЕСКОЕ УЧ-ЩЕ ДЛЯ ДѢТЕЙ ОБОЕГО ПОЛА.

(Балковская, 134).

Завѣд.: Шипинская, Каз. Ос.; преподад.: Гезе, Фелица Маріан.; Лисовская, Варв. Люд.; Копистенская, Стан. Иппол.

АЛЕКСѢВСКОЕ ЦЕРКОВНО-ПРИХОДСКОЕ 2-хъ КЛАСНОЕ УЧ-ЩЕ

Аленѣвская площ., церк. д.).

Завѣд.: и законоучит.: протоіер. Клопотовъ, Мих.; Кврил.; законоуч.: свщ. Боголюбовъ, Мих. Андр.; діаконъ: Львовъ, Никл. Нил.; преподад.: Ковалевъ, Теревт. Григ.; Мищенко, Варв. Феод.; Богдановичъ, Людв. Георг.; Вильковская, Валонт. Викт.

ОБРАЗЦ. ЦЕРК.-ПРИХОД. УЧИЛИЩЕ ПРИ ЕПАРХ. УЧИЛИЩѢ.

(Успенская, 4).

Законоучит.: прот. Тобакowski, о. Вас.; преподад.: Рябченко, Ол. Ив.

Городек. начальн. у-ща.

(По положенію 1874 года).

№ 4.—Кузнечная, 29.

Завѣд.: Стукова, Евдок. Ив.; законоучит.: (вакан.);

препод.: Маллеръ, Соф. В.; Вонсовичъ, Алдра Спирид.; руководѣл.: Попова, Алдра Петр.; пѣвн.: Завадскій, Григ. Гр.

№ 5—36—имени ген. Е. В. Богдановича, — Старопортофранковская, 92.

Завѣд.: Калашниковъ, Георг. Львов.; законоучит.: протоіер. Розовъ, Іоан. Вас.; преподад.: Вильчинскій, Вас. Лук. (зав. Божію); Бочковская, Нат. Никл.; Ниценко, Дар. Евг.; Студенцова, Елиз. Павл.; Аршавская, Сераф. Ив.; Михальчукъ, Евг. Никл.; Завадскій, Григ. Григ.; Савенко, Ел. Конст.; Калашникова, Евфр. Иван.; Лагутина, Клавд. Авр.

№ 10. Пушкинская, 55.

Завѣд.: Рѣщикова, Эм. Онуфр. законоучит.: діак. Балануца, Алдръ Алѣкс.; преподад.: Эрдмель, Ан. Петр.; Джібелли, Мар. Никл.; Зафириди, Ефр. Ив.; Торановъ, Вас. Сем.

№ 15—16.—Старопортофранковская, 24.

Завѣд.: Калева, Алдра Никл.; законоучит.: прот. Мирославлевъ, Мих. Вас.; преподад.: Ломова, Мар. Григ.; Уриновичъ, Евг. Петр.; Любецкая, Ан. Ив.; Чекова, Анна Алдр.; Егорова, Клавд. Ив.; Пара-Леоновичъ, Варв. Алдр.; Де-Силла, Еван. Леон.; пѣвн.: Бурлаковъ, Никиф. Фед.; руковод.: Попова, Алдръ Петр.

№ 20.—Мясоѣдовская, 42.

Завѣд.: Телье, Ольга Никл.; законоуч.: Песчанскій, Іоан. Іоан.; преподад.: русск. яз.: Мурзина, Ольга Вас.; Усаневичъ, Зои. П.; арим.: Федорова, Ол. Ив.; пѣвн.: Марценко, Н. Ф.

№ 21.—Прохоровская, 46.

Завѣд.: Могнатова, Над. Аелн.; законоуч.: псаломщ. Горбовъ, Леон. Павл.; преподад.: Дымова, Евг. Павл.; Захарова, Над. Оом.; Завадская, Евг. Григ.; учит. пѣвн.: Осиповъ, Алдръ Пав.

№ 25.—Роумовская, 23.

Завѣд.: Алексѣева, Пар. Петр.; законоуч.: Венцель,

Бор. Пет.; преподад.: Юрескуль, Мар. Степ.; Джібелли, Ольга Никл.; Коваленко, Ел. Петр.; пѣвн.: Осиповъ, Алдръ Павл.

№ 26.—Жуковского, 40.

Завѣд.: Юнгмейстеръ, Ав. Вас.; законоуч.: Ящиковскій, Пет. Вас.; преподад.: Капитанова, Ан. Ив.; Савельева, Лид. Влад.; Коршъ, Нат. Конст.; пѣвн.: Завадскій, Григ. Григ.

№ 27.—Торговая, 1.

Завѣд.: Пономарева, Мар. Ивн.; законоуч.: діак. Машкевичъ, Петръ Іоан.; преподад.: Гринбергъ, Віра Ив.; Симперовичъ, Н. В.; Ушакова, Соф. Іоан.

№ 28.—Соборная пл., 8.

Завѣд.: Брацлавичъ, Ольга Ив.; законоуч.: Гиркановъ, Фил.; преподад.: Тюпикова, Віра Льв.; Загоровская, Ел. Степ.; Новакова, Над. Авр.; Бурлаковъ, Н. О.

№ 29.—Херсонская, 3.

Завѣд.: Григорашенко, С. Алѣевна; законоуч.: Машкевичъ, Петръ Іоан.; преподад.: Берлинъ, Нива Эраст.; Никифорова, Зои. Алдр.; уч. пѣвн.: Соломоновъ, Тим. Монс.

№№ 30—72. Болгарская, 63.

Завѣд.: Горобченко, Вас. Ив.; законоуч.: свщ. Борисевичъ, Стеф. Феодор.; преподад.: Камкова, Клавд. Вас.; Соколовская, Евг. Феликс.; Личевская, Елиз. Ив.; Александровичъ, Алдра Никл.; Веретельникова, Анна Авр.

№ 32.—Прохоровская, 59.

Завѣд.: Паевская, Евг. Алдр.; законоуч.: Пашинскій, Ив. Алдр.; преподад.: Боровко, Сераф. Афр.; Гусева, Евг. Никл.; Рышковская, Ал. Арк.; пѣвн.: Осиповъ, Ал. Павл.; руковод.: Шульцъ, В. А.

№ 37.—Книжный пер, 1.

Завѣд.: Бабіевская, Лид. Ант.; законоуч.: Гребневъ, Ив. Авдр.; уч. пѣвн.: Завадскій, Григ. Григ.

№ 38. — «Имени Бѣлинскаго» Старопортофранковская, 2.

— Попечит.: тов. гор. головы Масляниковъ, Влад. Ин.; завѣд.: Любомудрова, Юл. Вас.; законоуч.: свщ. Соловьевъ, Никан. Авкс.; препода.: Друмова, Марія Зах.; Дувакина, Вал. Вас.; пѣн.: Горшкова, Мар. Никл.

№ 39. — Б.-Ариутская, 1.

Завѣд.: Маевская, Мар. Ант.; Шилейко, Мар. Стан.; законоуч.: свщ. Сченсовичъ, Стеф. Григ.; препода.: Костицина, Ольга Кондр.

1-е Новослободское. — № 44. Церковная, 3.

Завѣд.: Сафоновъ, Ин. Адр.; законоучит.: свщ. Загорданъ, Ин. Еф.; Торскій, Викт. Капит.; препода.: Фарцова, Ела. Ос.; Карасюкъ, Мар. Ром.; Вишневская, Мар. Адр.; Кушнарѣва, Евфр. Алѣвна; Либанъ, Варф. Ром.; Соборнова, Мар. Адр.; препода.: пѣн.: Томкевичъ, Никл. Кондр.

№ 47. — Дальнія Мельница, гор. д., 53.

Завѣд. Кременецкая, Ол. Арист.; законоуч.: Горбовъ, Леон. Павл.; препода.: Брашеванъ, Адр. Феод.; Левницкая-Лознецкая, Вѣра Никол.; Патронская, Мар. Вас.; Тороповъ, Вас. Сем.

№ 53. — С. Дальникъ, гор. домъ.

Завѣд.: Филоновъ, Адр. В.; законоуч.: свщ. Крупскій, Вас. Вас.; препода.: Бернасовская, Вѣра Евфим.

№ 54. — Сел. Дальникъ, д. Хацкель.

Завѣд.: Малахатко, Ва. Леонт.; законоучит.: свщ. Крупскій, Вас. Вас.; препода.: Малахатко, Ав. Пв.

Куяльницкое № 59. — Куяльницкій лим., гор. д.

Попечит.: гл. гор. думы Бѣляевъ, Мих. Дон.; законоучит. и преподав.: свщ. Филоновъ, Вас. Никл.

№ 60. — Пересынь, Балтская дорога.

Завѣд.: Завадская, Тат. Ин.; законоуч.: свщ. Си-

ницкій, Мих. Павл.; препода.: Лазаревичъ, Евг. Вас.; Стильняуди, Эмил. Георг.; преподав.: Лазаревичъ, Филин. Феодос.; Релинюкъ, Феод. Як.

Мало-Куяльницкое № 61. — Мал. Куяльникъ, гор. домъ.

Завѣд.: Щукинъ, Адр. Петр.; законоуч.: Юшкевичъ, о. Адр. Дмитр.; препода.: Туровская, Ан. Григ. Ковалева, Евг. Вас.

№ 63. — Сел. Холодная Балка, гор. домъ.

Завѣд.: Никольская, Зин. Вас.; законоуч.: Феодотьевъ, о. Мих. Гавр.; препода.: Ефимовичъ, Ол. Вас.

№ 64. — Сухой лиманъ, гор. домъ.

Завѣд. и препода.: Химчикъ, Зах. Вас.; Раздорская, Мар. Вас.

№ 66. — Бугаевка, 7.

Завѣд.: Юргевичъ, Соф. Георг.; законоуч.: Балдинскій, Ин. Яковл.; препода.: Фрейдъ, Мар. Модест.; Кулидина, Ел. Ин.; Байерле, Ант. Ефим.; Глизянь, Адр. Арз.; учит. пѣн.: Афендикъ, М. И.

№ 67. — Московская, 26.

Завѣд.: Степанова, Дар. Степ.; законоуч.: диак. Коробчанскій, Никл. Петр.; препода.: Козубская, Адр. Симф.; Вержбицкая, Вѣра Вас.; Нечаева, Над. Алѣвна; пѣн.: Стефановичъ, Фед. Сем.

№ 68. — при пріютѣ немущихъ имени графа П. П. Шувалова.

Завѣд.: Михайловъ, Георг. Алѣвна; законоуч.: протопр. Мирославлевъ, Мих. Вас.; препода.: Ульяченко, Ольга Конст.; Кондрацкая, Елиз. Ст.; Мартынова, Олимп. Прохор.

№ 69. — Пишиновская, 5.

Завѣд.: Суетина, Клавд. Аванас.; законоуч.: Павленко, Адр. Никит.; препода.: Петренко, Агафья Ин.; Смирнова, Софья Егор.; Навроцкая, Вѣра Конст.; Иванова, Над. Мих.; пѣн.: Бурлаковъ, Никиф. Фед.; рукод.: Луценко, Над. Гавр.

№ 77. — Розумовская, 24.

Завѣд.: Золотухина, Анна Прокоф.; законоуч.: диак. Львовъ, о. Никл.; препода.: Слюсаренко, Марія Никл.; Терентьева, Вѣра Иссон.; Печокасъ, Ке. Адр.; Отрищенко, Адр. Григ.; Новиковъ, Никл. Петр.

№ 79. — Московская, 7.

Завѣд.: Ансютина, Евг. Афан.; законоуч.: Юшкевичъ, о. Адр. Дмитр.; преподав.: Кедрова, Ел. Афан.; Ноццоллини, Ел. Леон.; Авдѣева, Ел. Авр.; Погромкова, Ан. Георг.; пѣн.: Петренко, Георг. Ем.

№ 80. — Княжеская, 1.

Завѣд.: Дубашевскій, Пет. Алѣвна; законоуч.: диак. Машкевичъ, Петр. Ин.; препода.: Лыковичъ, Ант. Степ.; Струменская, Дар. Евг.; Семперовичъ, Нат. Викт.

№ 86. — Староконный пер., 9.

Завѣд.: Панкѣвъ, Алѣй Павл.; законоуч.: Герашенко, Пав. Ин.; препода.: Каневская, Лид. Конст.; Молчановская, Ол. Алѣвна; Анискина, Евг. Серг.; Бартъ, Над. Евф. руководѣл.: Панкѣва, Мар. Вас.

№ 88. — 1-й Куликовск. п., 6.

Завѣд.: Зезюлинская, Анна Мих.; законоуч.: свщ. Сченсовичъ, о. Стеф.; препода.: Прахниницкая, Ел. Як.; Леончукова, Ел. Як.; Гамалѣй, Ел. Конст.; пѣн.: Петренко, Григ. Емел.

№ 89. — 19 февраля, 92.

Завѣд.: Бѣлецкая, Екат. Адр.; законоуч.: Поповъ, Адр. Кондр.; преподав.: Мечникова, Ол. Никл.; Подольская, Ел. Афан.; Матилова, Пина Адр.; Отрищенко, Адр. Григ.; препода.: Буримовичъ, Григ. Григ.

№ 90. — Колонтаевская, 52.

Завѣд.: Индзинская, Люб. Григ.; законоуч.: Вишнецкій, о. Никл.; препода.: Гонзаль, Глаф. Петр.; Афанасьева, Ол. Мих.; Смирнова, Ол. Ин.; Любомудрова, Мар. Петр.; Герива, Вар. Феод.; Ковалевская, Вѣра Троф.

О-во ГОРЪЛКА АУЭРЪ: Электрическая арматура.

ОДЕССА, Екатерининская № 14. Телеф. 9-27.

№ 91. — Ул. 19 февраля, 32.

Завѣд.: Козленко, Вас. Ант.; законоуч.: Пешанскій, о. Ив.; препода.: Григорова, Анна Верн.; Новикова, Клавд. Петр.; Львовская-Либарская, Клавдіа Фомин.; Бѣлоусова, Вал. Афан.

№ 92. — Старопортофр., 36.

Завѣд.: Гуляевъ, Триф. Матв.; законоуч.: Русаневичъ, Вас. Ив.; Лобачевскій, Вит. Леон.; препода.: Лишневская, Мар. Никл.; Погребнякъ, Мар. Софр.; Окольская, Мар. Ив.; Трегубова, Людм. Мих.; Гуляева, Раиса Алдр.; Лукина, Зин. Конст.; Лебедева, Вѣра Мих.; Индзинская, Над. Григ.; Боржимъ, Аспазія Григ.; Погребнякъ, Мар. Соф.; Жакомини, Евг. Макс.; Гончаръ, Ол. Павл.; Буримовичъ, Григ. Гр.; Соколовская, Людм. Фео.

№ 95. — Болгарская, 63.

Завѣд.: Ягненко, Мих. Мичар.; законоуч.: Борисевичъ, Степ. Фодот.; препода.: Кармазина, Евг. Мих.; Грабенко (Матковская), Мар. Кир.; Овчаренко, Мар. Цв.; Ягненко, Алдра Афан.; препода.: Штамбургъ, Вар. Кир.

№ 96. — Приморская, 34.

Завѣд.: Чернышева, Тат. Тим.; законоуч.: Пчелкинъ, Григ. Фил.; препода.: Слюсаренко, Мар. Грив.; Чернышева, Евд. Тим.; Гринбергъ, Юлія Ив.; Петерсонъ, Вѣра Никл.; Властати, Ек. Дм.

№ 97. — Прохоровская, 54.

Завѣд.: Багриновская, Марія Степ.; законоуч.: Гребневъ, Ив. Алдр.; препода.: Козленко, Марія Степ.; Михайлова, Ек. Мих.; пѣнія: Логиновъ, Кас. Конст.

Петропавловское у-ще № 6—7, Мастерская, 29.

Завѣд.: Шевцова, Елиз. Петр.; законоуч.: Павленко, Алдр. Никит.; препода.: Левченко, Ан. Вас.; Виницковская, Алдра Іос.; Пилецкая, Лид. Петр.; Гуляева, Вѣра Триф.; Луценко, Над. Гавр.; рукод.: Петренко, Григ. Ем. пѣнія.

№ 13. — Божакно, 60.

Завѣд.: Радецкая, Ел. Тим.; законоуч.: Шоротко, Вит.

Владим.; препода.: Рудакова, Алдра Вас.; Савельева, Вар. Влад.; Закусова, Над. Ив.; Терещенко, Ан. Конст.; Гавсѣвичъ, Над. Никл.; пѣнія: Завадскій, Григ. Григ.

№№ 24—35—Градоначальническ., 9.

Завѣд.: Бондаренко, Пелаг. Фод.; законоуч.: Косаревъ, Вас. Степ.; Яшиковскій, Петр. Вас.; препода.: Радзиновская, Вѣра Вас.; Логинова, Екат. Спирид.; Афанасьева, Ел. Мечисл.; рукод.: Отрищенко, Алдра Григ.; Луценко, Над. Гавр.; пѣнія: Логиновъ, Кас. Конст.

№ 40 — Михайловская пл., 17.

Завѣд.: Протопопова, Ек. Никл.; законоуч.: (ваканси); препода.: Спиро, Мар. Конст.; Мурзакова, Нина Ант.; Дондукъ, Вит. Григ.; пѣнія: Пулато, Дмидр. Мих.; рукод.: Саковичъ, Мар. Ос.; глян.: Версоцкій, Вас. Франц.

№ 41 Новослободской сп., 17.

Завѣд.: Колениченко, Пр. Ос.; законоуч.: Поповъ, Алдра Конст.; препода.: Сергѣева, Над. Іос. Соколовская, Таис. Ал-ѣв.; Хохлова, Елиз. Ив.; Ольшешская, Эмил. Исид.; пѣнія: Томкевичъ, Никл. Кондр.

№ 45-73 — Училищная уг. Нерубайской, 37-15.

Завѣд.: Тимофѣева, Ксен. Плат.; законоуч.: Торскій, Вит. Капит.; препода.: Жесанъ, Ел. Алдр.; Томкевичъ, Никл. Кондр.

№ 45-73 — Училищная улица.

Завѣд.: Зражевская, Ефр. Плат.; законоуч.: Торскій, Вит. Капит.; препода.: Тимофѣева, Ксенія Плат.; Александровичъ, Алдра Никл.; Жесанъ, Ел. Алдр.; Соборнова, Мар. Алдр.; Томкевичъ, Никл. Кондр.

№ 70 — Слоб.-Романовка, 55.

Завѣд.: Татарина; препода.: Русаневичъ, Лид. Алдр.

№ 70. — Градоначальнич., 20,

Завѣд.: Мизерскій, Фед. Ив.; законоуч.: Поповъ, Алдр. Конст.; препода.: Деморей, Алдра Ал-ѣвна; Петровская, Марія Ант.; Ланде,

Мар. Петр.; Поргарескуль, Натал. Арист.; Плотницкая, Людм. Андр.

№ 82 — Вознесенскій пер., 23.

Завѣд.: Лавриненко, Ан. Афан.; законоуч.: Павленко, Алдр. Никл.; препода.: Якунина, Ол. Дм.; Шкваръ, Нат. Мих.; Заіончевская, Евг. Никл.; пѣнія: Новиковъ, Никл. Никл.; Рукодѣлія: Попова, Алдра Петр.

№ 85. — Комитетская, 27.

Завѣд.: Кузмина, Анна Конст.; законоучит.: дик. Тихоновъ, Пав. Яковл.; препода.: Булатовъ, Дмидр. Мих.; Соколыницкая, Над. Никл.; Ламзаки, Зин. Петр.; Стрѣльченко, Евд. Вас.; Стрѣльченко, Агрип. Вас.

№ 93. — Средняя 6.

Завѣд.: Лазебникова, Соф. Лук.; Рынскій, Антов. Никит.; препода.: Горшкова, Мар. Никл.; Артисевичъ, Мар. Констант.; Наркевичъ, Над. Фео.; Бунина, Анна Никл.; Козубская, Ольга Симфоріан.; Степаненко, Нина Алдр.

№ 17. — Приморская, 73.

Завѣд.: Семенова, Анна Сем.; законоуч.: Ковалевскій, Серг. Никл.; препода.: Коровакова, Соф. Павл.; Молчанова, Мар. Григ.; Ноццолини, Ек. Леон.; Тамчани, Ел. Пав.; препода.: Влажievъ, Фед. Ив.

№ 22. — Столбовая, 3.

Завѣд.: Лазебникова, Нина Лук.; законоуч.: свщ. Деньга; препода.: Трясцовская, Софія Алдр.; Левандовская, Над. Фед.; Чернавина, Соф. Степ.; пѣнія: Тороповъ, Вас. Сем.

№ 23. — Бугаевка, 50.

Завѣд.: Кондогури, Люб. Сам.; законоуч.: Горбовъ, Леон.; препода.: Селезнева, Зин. Ил.; пѣнія: Афеидикъ, Мих. Павл.

№ 33. — Смирновская, 7. (Ближнія Мельницы).

Завѣд.: Копань, Никл. Ив.; законоуч.: о. Голятовскій, Вас. Алдр.; Павленко, Алдр. Никит.; препода.: Войнаръ, Вѣра Іос.; Бѣлоконская, Марія

Иосифъ Грузевичъ-Нечай, Нат. Никл.

№ 57.—Ср.-Фонтанъ, гор. д.

Завѣд.: Изнаръ, Ксенія Конст.; преподав.: Шпаковская, З. Б.; Варуиъ-Секретъ, Л. П.

№ 62.—Оомина - Бадка, г. д.

Завѣд.: Подлиппиковъ, Ив. Ант.; законоуч.: Пчелкинъ, Григ. Филип.; преподав.: Подлиппикова, Людм. Иван.; Панова, Зин. Вас.

№ 71.—С. Дальникъ, ул. Добровольскаго.

Завѣд.: Хюни, Люд. Никл.; законоучит.: Емельяновъ, Леон. Ив.; преподав.: Годзевичъ, Евг. Конст.

Пересыпское № 14-75.—Ярмарочная пл., 182.

Завѣд.: Козленко, Иппол. Ант.; законоуч.: свщ. Синицкій, Мих. Павл.; Торскій, Викт. Капит.; преп.: Гавриилъ, Леон. Ант.; Ковалевъ, Григ. Вас.; Козленко, Полаг. Акимъ; Леонтьева, Лид. Ант.; Кольбе, Анна Феод.; Яковенко, Елиз. Кор.; Знаменская, Ел. Іос.; Гринбергъ, Віра Ив.; Логиновъ, Кас. Конст.; (уч. пѣнія): Щербицкая, Антон. Іерон.; Городецкая, Алдра Никл.

№ 81.—Чубаевка, г. д.

Завѣд.: Кулябко-Корецкая, Еф. Никл.; законоуч.: свщ. о. Терлицкій, Митроф. Іоан.; преподав.: Усачевъ, Григ. Серг.

№ 87.—Малофонтан. дор., 16.

Завѣд.: Апостоли, Анна Андр.; законоучит.: диак. Львовъ, Никл. Никл.; преподав.: Марченко, Зин. Мих.; Щепина, Блава. Никл.; Пантелѣева, Люб. Серг.

№ 94. Московская, 120.

Завѣд.: Курганова, Нат. Филип.; законоуч.: Бернасовскій, Левъ Ант.; преподав.: Богомолова, Евг. Пав.; Яворская, Блава. Петр. Носачъ, Екат. Макс.; пѣн.: Логиновъ, Кас. Конст.; Царгородцева, Нат. Ив.

Частныя училища.

(По положенію 1874 года).

НАЧАЛЬНОЕ УЧИЛИЩЕ А. Д. ФЕДОРОВОЙ.

(Пантелеймоновская, 64).

Содерж. и учит.: Федорова, Анна Дмитр. преподав.: Римскій; уч-цы: (вакансія).

МИХАЙЛОВСКАЯ ШКОЛА ГРАМОТЫ.

(Михайловская, 450).

Завѣд.: протоіер. Поповъ, Митр. Игн.; преподав.: Жулида, Елена Іосиф.

МУЖСКАЯ НАЧАЛЬНАЯ ШКОЛА СОЮЗА РУССК. ЛЮДЕЙ.

(Новосельскаго, 94).

Попеч-ца: Родзевичъ, Ан. Павл.; законоуч.: Трёмбовельскій, Никл. Павл.; преподав.: Гуцаль, Ан. Троф.; Левицкая, Ам. Конст.; Сикачева, Елена Алдр.

ЖЕНСКАЯ НАЧАЛЬНАЯ ШКОЛА СОЮЗА РУССК. ЛЮДЕЙ.

(Новосельскаго, 94).

Законоуч.: Трёмбовельскій, Н. Пав.; преподав.: Шрамова, Анаст. Ем.; Шрамова, Мар. Ем.; Корнійчукъ, Л. П.

Школы для взрослыхъ.

СУББОТНЯЯ ЕВР. ШКОЛА ПРИ ЧАСТНОМЪ УЧИЛИЩЕ М. И. ГЛАЗЕРЪ-ДЗЮ- БИНЪ.

(Жуковскаго, 13).

Содерж-ца: Глазеръ-Дзюбинъ, Ринса Ис.; преподав.: Гольдштейнъ, Цец. Абр.; Гохбергъ, Кл. Ис.; Розенфельдъ, Эф. Моис.; Гольденбергъ, Дора Цар.; Лукачеръ, Ав. Еф.; Кларфельдъ, Е. С.

ВОСКРЕСНАЯ МУЖСКАЯ ШКОЛА ПРИ НАРОДНОМЪ УЧИЛИЩЕ № 13.

(Божанина, 60).

Завѣд.: Кедрова, Е. А.; преподав.: Мартынова, А. П.;

Леонтьева, Л. А.; Можаровская, А. О.; Вильчинскій, П. Л.; Нечаева, Н. А.; Соловьева, П. А.

МУЖСКАЯ ВОСКРЕСНАЯ ШКОЛА ПРИ НАР. УЧИ- ЛИЩЕ № 28.

(Соборная площ., 8).

Распор.: гл. гор. думы Супруненко, Петр. Пав.; завѣд.: Дымова, Евг.-Павл.

МУЖСКАЯ ВОСКРЕСНАЯ ШКОЛА П-ВА О НАР. ТРЕЗ- ВОСТИ ПРИ У-ЩЕ № 97.

(Прохоровская, 54).

Завѣд.: Чернишева, Евд. Тим.; законоуч.: диак. Мяккенко, Арх. П.; преподав.: Ноццоллини, Екат. Леон.; Беселовская, Ан. Алдр.

ЖЕНСКАЯ ВОСКРЕСНАЯ ШКОЛА ПРИ НАР. У-ЩЕ № 46.

(С.-Романовна, по Неруб. ул.).

Завѣд.: Смирнова, Соф. Егор.; законоучит.: свщ. Вѣлявскій, Д. В.; преподав.: Сафонова, Ю. Ф.; Литвинова, А. П.; Отрищенко, А. Г.

ЖЕНСКАЯ ВОСКРЕСНАЯ ШКОЛА ПРИ НАР. У-ЩЕ № 32.

(Прохоровская, 50).

Распоряд-ца: Посохова.

ВЕЧЕРНИЕ КУРСЫ ДЛЯ МА- СТЕРОВЪ, ПОДМАСТЕРЬ- ЕВЪ и РЕМЕСЛЕННЫХЪ УЧЕНИКОВЪ, ПРИ ОДЕС. ШКОЛЕ РЕМЕСЛЕН. УЧЕ- НИКОВЪ ЦЕСАРЕВИЧА АЛЕКСЪЯ.

(Новосельскаго, 86).

Завѣд.: Скугаревъ, Григ. Никиф.; преподав.: Нижайскій, Конст. Феод.; Шашкинъ, Макс. Сем.

ВЕЧЕРНИЙ КЛАССЪ ДЛЯ ВЗРОСЛЫХЪ ПРИ ШКОЛЕ ДЕСЯТНИКОВЪ СТР. ДѢЛА.

(Килжеская, 1).

Зав.: insp. клас. Владимировъ, Вас. Мод.; законоуч.

О-во ГОРЬЛКА АУЭРЪ: Спирто-керосино-кальяльное освѣщеніе.

ОДЕССА, Екатерининская № 14. Телеф. 9-27.

Машкевичъ, о. Петръ; преподав.: нѣм.-электротехн. Дубонский, Конст. Евстигн.; Кестнеръ, В. Конст.; Семенчукъ, Алдр. Вас. Курочкинъ, Влад. Сем.; Мурашко, Никл. Конст.; Кнотте, Ян. Яковл.; Нѣмченко, Викт. Георг.

Дѣтеніе сады.

ДѢТСКІЙ САДЪ М. А. СИНИЦЫНОЙ.

(Успенская, 19).

Завѣд. и содержат.: Синицина, Мар. Андр.; преподав.: русск. яз. и ариом. Склабинская, Н. О.; франц. яз.: Кургчева, Мар.; танц.: Алѣева, Анна Никит.; уч. младшей групп.: Савинова, Лар. Ив.

ДѢТСКІЙ САДЪ ДЛЯ ФИЗИЧЕСКАГО РАЗВИТІЯ ДѢТЕЙ ПРИ РОМАНОВСКОМЪ САНИТАРНОМЪ ПОП-ВѢ.

(Тодорова, 19)

Завѣд.: Барановскій, Никол. Евг.

ДѢТСКІЙ САДЪ К. А. ШЕВАЛЕВОЙ.

(Петра Великаго, 18).

Содерж.: Шевалева, Ка. Алдр.; преподав.: Павлова, Люб. Ив.; Урбахъ, Франциска; Лефранъ, Мар.; Петрищенко, Олимп.

Спеціальн. учебн. завед.

ОДЕС. ДУХОВНАЯ СЕМИНАРІЯ.

(Полтавской поб., 99. Тафи. 13-34.

Рект.: протоіер. Бречкевичъ, Конст. Вас.; инспекторы: сс. Спасскій, Конст. Констант.; пмщв. инспектора: ис. Господиновъ, К. Г.; ич. Даниловскій, А. Ис. Подольскій, Никл. Влад.; дух.: протоіер. Иващенко, Вас. Ил.; экон. оном.: свщ. Новицкій, Алдр. Олимп.

Преподав.: сс. Тарасевичъ, Мих. Давид.; сс. Логиновъ, Евг. Петр.; сс. Бекетовскій,

Евг. Дм.; сс. Райскій, Никл. Доментиан.; прот. Стрѣльбицкій, Іоанн. Хрисанф.; ис. Вишняковъ, А. В.; ич. Чорскій, А. К.; ис. Рѣшивершинскій, Пет. Ив.; Діамонтопуло, Ад. Никл.; вр. сс. Гудоль, Роб. Алдр.; зубн. врач.: Михневичъ, Леонт. Леонт.; поч. баштигель по хоз. части: ис. Котляревскій, Пав. Петр.

Учит. образц. школы при сем. діак. Балануца, Алдр. Алѣев.; Станиславскій, Г. А.

ДУХОВНОЕ УЧИЛИЩЕ.

(Внѣшняя, 74).

При училищѣ нѣются интернатъ и больница, рассчитанная на 11 кроватей. Бѣдные ученики получаютъ полное бесплатное содержаніе въ пансіонѣ.

Смотрит: свщ. о. Карпинскій, Стеф. Конст.; помощи смотрит: сс. Сахаровъ, Никл. Ардалион.; преподав.: ис. Дьяконовъ, Евг. П.; сс. Лотоцкій, Веніам. Сем.; сс. Никулищевъ, Дм. Григ.; ис. Стратоновъ, Викт. Георг.; ич. Кротковъ, Леон. Шат.; Тропнеръ, Мих. Альбин.; Вальперъ, Конст. Конст.; ичдвират.: Статкевичъ, Алдр. Феод.; Бекетовскій, Сераф. Дм.; Лисинскій, Ант. Никл.; комиссаръ: діак. Поповскій, Іоан. Іоан.; вр. у-ща: Виттъ, Влад. Эд.

ЕПАРХ. ЖЕНС. УЧИЛИЩЕ.

(Успенская, 4. Тафи. 28-12).

Предс. сов.: каведр. протоіер. о. Флоровскій, Вас.; нач.-ца: Мокіевская, Анаст. Гавр.; исп. клас.: протоіер. о. Монсеевъ, Никл. чл. сов. отъ духовн.: свщ. о. Боголюбовъ, Мих.; прот. о. Орловъ, Пет. чл. сов. отъ преподав.: Прокофьевъ, Конст. Никл.; ст. воспитательница: Вильковская, Алдра Иван.; воспитатцы: Билина, Алдра; Святогорова, Анаст.; Брюховецкая, Ол.; Тузенко, Ев.; Любисткова, Параск.; Добровольская, М. Турчановская, Алдра; Голятовская, Всен.; Лиханская, Лид.; пмщв. воспит.: Павленко, О.; Горбова, Н.; Лебедева, Вал.; Глядковская, Над.; Вишневецкая, Ел.; Цивчинская, Каанд.; законоуч.: протоіер.

о. Монсеевъ, Никл.; преподав.: Бож. и слав. яз.: сс. Мальцевъ, Алдр. Дм.; рус. и слав. яз. и педагог.: ис. Кривда, Никл. Сем.; литерат.: Гололоевъ, Пав. Вас.; геогр.: ис. Катаевъ, Пет. Вас.; ариом. алгебр., геометр. и природов.: ттс. Канинъ, Пет. Матв.; природов.: Щербакъ, Ив. Дм.; гител.: Станиславская, Мар. Балъ.; рисоу.: ис. Прокофьевъ, Конст. Никл.; пмщ.: Табаковскій, Ир. Вас.; чистовисав.: Чернявскій, Харк.; прев.-щ.: рус. яз.: Тарасевичъ, Мар. Мих.; ариом.: Макарова, Варв. Ив.; ариом. и ист. Вильковская, Варв. Ив.; франц. яз.: Егорова, Вѣра Алдр.; Мейданъ, Нат. Иракл.; нѣм. яз.: Войтковская, Анна Вас.; приготовл. кл.: Бачей, Елис. Иван.; вр.: Якубскій, Викт. Ос.; зубной вр.: Смирновъ, Конст. Конст.; преподав. музыки: Топорова, Алдра Вас.; Корякина, Эм. Алдр.; Висневская, Полина; Взорова, Елис. Никл.; Періозо, Мар. Феликс.; Коловичъ, Вѣра Мак.; Скуфати, Лид. Алѣев.; Восновичъ, Ан. Юд.; экон. оном.: діак. Пухальскій, Никл. Фед.; преподав. гимнаст.: Касаткина, Лид. Алѣев.; Заичевская, Дар. Мих.

ЖЕНСКАЯ УЧИТЕЛЬСКАЯ СЕМИНАРІЯ ПРИ С. Р. Л.

(Новосельскаго, 94).

Начальн.: Вилинская, Валент. Алдр.; законоучат.: свщ. Корыстинъ, Мих.; преподав.: Сѣденко, Влад. Иван. (естест. ист. и геогр.); Шмидтъ, Ант. Ив. (ист. и географ.); Дьякова, Марія Алдр. (рус. яз.); Тишковскій, Пет. Ив. (сельско-хозяйств.); Тордіонъ, Васил. Иракл. (педаг. и истор.); Пршемецкій, Алдр. Ант. (рус. яз.); Желтухинъ, Алдр. Никл. (физ.); Комаровскій, Леон. Исид. матем.: Смыкъ, Мих. Никл.; (матем.); Введенскій, Ив. Андр. (черч.); Тотти, Ел. Петр. (руководл.); Рылло, Автоп. Петр. (рис. и част.); Буриновичъ, Григ. Григ. (нѣм.); Северинъ, Мар. Алдр. (гимн.); ил. вѣстаница: Дымова, Алдра Георг.; Кудрявцева, Евген. Роберт.; Ширяева, Дар. Ив.; врачъ: Мурзинъ.

ОДЕССКОЕ УЧИЛИЩЕ ТОРГОВАГО МОРЕПЛАВАНІЯ.

(Полтавской побѣды. 8. Тѣлф. 7-43).

Предсѣд. почеч. сов.: директор. Р. О. П. и Т., сс. **Тимротъ**, Адр. Карл; чл.: нач. од. порта, ис. **Давыдовъ**, Вас. Вал; управл. дѣл. Добров. флота на югѣ Россіи, князь **Маврокодато**, Дмит. Георг.; начальн.: сс. **Степановъ**, Пет. Пет.; завѣд. мастер. училища: ис. **Танфильевъ**, Адр. Вал; писъмовод. и дѣлопр. нач. почт. сов.: ка. **Федосовъ**, Никл. Домани.; смотрит. зд.: гг. **Коноваленко**, Елис. Тим.; врач.: **Часовниковъ**, Пав. Георг.; штатн. препода. судоподит. отд.: **Васильевъ**, Мих. Вас.; механич. отд.: ис. **Придатко**, Стеф. Вароэл.; инж. ис. **Курсинъ**, Адр. Аркад.; корабельн. инж.: ис. **Алымовъ**, Влад. Ильич; **Сычевъ**, Гавр. Петр.

Учебное судно училища «Великая Княгиня Ксенія Александровна».

Капит. уч. судна: **Лазаренко**, Викт. Ив.; перв. имши. капит.: **Ставинскій**, Петр. Герм.; второй имши. капит.: **Бочковский**, Яросл. Никол.; третій имши. капитан судна: **Базилевскій**, Вячесл. Григ.; старш. механ.: инж.-механ. **Богомоловъ**, Владим. Никл.; имши. механ.: **Шамашъ**, Абр. Аван.

АВИАЦИОННАЯ ШКОЛА ОД. АЭРО-КЛУБА.

(Стрѣльбищное поле, собствен. участокъ).

Школа раздѣляется въ административномъ отношеніи на 2 отдѣленія: 1) военно-авиаторскій классъ, гдѣ бесплатно обучаются полетамъ офицеры одесскаго военного округа, находящіеся на дѣйствительной службѣ и 2) авиаторскій классъ для штатскихъ. Обучаться могутъ лица обоаго пола (несовершеннолѣтне и женщины принимаются при наличности согласія родителей и мужей) всѣхъ національностей и сословій. При поступленіи ученики должны выдать подписку о сложеніи со школы отвѣтственности за всѣякіе могущіе быть несчастные случаи, принимая полностью на себя и всѣ ихъ

послѣдствія. Обученіе дается до полученія грамоты пилота, имѣющей международную силу, но не болѣе года. Плата: по классу на билетъ «Г. Фарманъ» — 800 р. (За исправленіе сдѣланныхъ ученикомъ поломокъ взимается отдѣльная плата, а по желанію ученика стоимость поломокъ можетъ быть включена въ плату за ученіе, которая въ такомъ случаѣ повышается до 1200 р.).

Въ цѣляхъ пропагандирования развитія идеи воздухоплавания члены клуба и посторон. лица по рекомендаціи членовъ могутъ совершать воздушныя прогулки съ пилотами школы за плату: члены — 15 р., а постороннія лица — 25 р. За справками обращаться къ директору школы **Гр. Ив. Ольшанскому** (Софійевская, 11, 29. Тѣлф. 34-90).

Начальникъ школы подполк. **Стаматьевъ**, Харламп. Ф.; зав. хоз. част.: **Ольшанецкій**, Гр. Ив.; Хіони, Вас. Никл.; шт.-кап. **Грековъ**, Георг. Мих.; механики: **Михалькевичъ**, Адр. Каспер.; старш. маст. **Камъ**.

ПЕДАГОГИЧЕСКІЕ КУРСЫ.

(Старопортофранковская, 16. Тѣлф. 18-32).

Завѣд.: ис. **Мырза**, Никл. Ив.; законоуч.: свщ. **Оратовскій**, о. Мих.; препода.: гг. **Шупенко**, Евфим. Радіон.; ис. **Караченцовъ**, Никл. Сем.; ка. **Фонталинъ**, Ив. Гавр.; законовѣд.: сс. **Кордуняиъ**, Адр. Стоп.; музык.: **Роговой**, Левъ Влад.; пѣніе: свщ. **Матвѣевичъ**, Никл. Ив.; гігіена: д-ръ **Гукевичъ**, Вас. Конст.

ПОЧТОВО-ТЕЛЕГРАФНЫЕ КУРСЫ.

(Старопортофранковская, 16. Тѣлф. 18-32).

Исп.: ис. **Мырза**, Никл. Ив.; препода.: ка. **Калашниковъ**, Бор. Никл.; сс. **Троицкій**, Дж. Авдр.; ис. **Митманъ**, Карл. Карл.; ис. **Дидрихсонъ**, Вас. Фед.; **Сивый**, Ис. Паум.; франц. яз.: **Живультъ**, Амар. Октав.; нѣмецк. яз.: **Франкъ**, Ис. Ис.

ШКОЛА САДОВОДСТВА и ОГОРОДНИЧЕСТВА.

(Застава, 1).

Завѣд.: ис. **Мингалевъ**, Сар. Ст.; препода. **Галитовскій**, Тим. Зах.; **Карпенко**.

УЧИЛИЩЕ СЛѢПЫХЪ ПОПЕЧИТЕЛЬСТВА ИМПЕРАТРИЦЫ МАРИИ АЛЕКСАНДРОВНЫ.

(Французскій бульв., 44. Тѣлф. 46-52).

Исповѣд. дес. **Мойсеенко**, Ал-ѣй Афан.; законоуч.: свщ. **Козловскій**, Сим. Ант.; препода. кси. **Кирхнеръ**, Пет. Павл.; инж. **Жежеленко**, Леон. Никл.; **Ферапонтъ**, Пав. Ник.; **Золотова**, П. Ф.; **Софопова**, Адр. Ив.; **Абрамовичъ**, Екат. Ив.; музык.: **Бондаренко**, Фед. Ив.; вр.: ис. **Якубовскій**, Викт. Осип.; пѣн.: **Морфесси**, Діонис. Осипов.; глаза: вр.: прив.-доц. ис. **Верике**, Фед. Карл.

УЧИЛИЩЕ ГЛУХОНѢМЫХЪ ПОПЕЧИТЕЛЬСТВА ГОСУДАРЫНИ ИМПЕРАТРИЦЫ МАРИИ ФЕОДОРОВНЫ.

(Б. Фонтанская дор., за тюрьмой. Тѣлф. 45-55).

Завѣд.: **Кравцова**, П. С.; препода.: **Буравцовъ**, Анна Серг.; **Горкиль-Гершко**, Ол. Герас.; **Утцаль**, Сераф. Эд.; вр.: **Шмидтъ**, Карл. Максим.; **Ярешъ**, Леон. Фед.; **Марголинъ**, Ис. Ил.; **Верике**, Фед. Карл.

ШКОЛА-ПРИЮТЪ ДЛЯ ГЛУХОНѢМЫХЪ ЕВРЕЙСК. ДѢТЕЙ Г. ОДЕССЫ ПРИ О-ВѢ ПОСОБ. БѢДН. ЕВРЕЯМЪ «ЭЗРАС-АНИМЪ».

(Ул. 19 февраля, 39).

Завѣд.: **Фуксъ**, Саул. Сол.; препода.: **Бронштейнъ**, Фанни Сем.; **Альтеръ**, Над. Ад.; **Берманъ**, Анна Павл.; учит. рукод.: **Гольдесъ**, Евг. Мих.; портн. маст. **Рохманъ**,

ЗУБОВРАЧЕБНАЯ ШКОЛА Д-РА И. И. МАРГОЛИНА.

(Жуковскаго, 30). Тѣлф. 35-92).

Завѣд. и препода. част. патолог., терап. бол. зуб. и дес., операт. зубовр., пломбир. гип. зуб. и протезн. техн.: д-ръ **Марголинъ**, И. И.; преп. практ. занят.: д-ръ **Берманъ**, М. С.; анат. и гистол. прив.-доц. **Нов. у-та**, прозект. гор. больн., д-ръ мед. **Хенцинскій**, Ч. И.

О-во ГОРѢЛКА АУЭРЪ: Печи и кухни „Синее пламя“.

ОДЕССА, Екатерининская № 14, Телеф. 9-27.

Учебныя заведенія.

физіол. и хим.: проф. Нов. у-та, д-ръ мед. Завьяловъ, В. В.; общ. патол. и бактериолог.: Щастный, С. М.; диагност.: ст. вр. евр. больн., д-ръ мед. Пурицъ, К. И.; общ. и част. хирург.: проф. Нов. у-та Лысенковъ, П. К.; фармак. и общ. терап.: проф. Нов. у-та Борисовъ, П. И.; сифилитол.: д-ръ мед. Главче, Е. С.; навлеч. зуб. на труп.: д-ръ Мисиковъ, М.; физ.: лабор. при физ. каб. Нов. у-та Точидловскій, Н. Я.; практ. зан.: д-ръ Баумштейнъ, М. З.; д-ръ Вайнбергъ, П. М.; зубн. вр. Левинъ, С. В.; зубн. вр. Гепштейнъ, П. Я.; зубн. вр. Гликманъ, А. В.; зубн. вр. Акбройтъ, А.; зубн. вр. Бронштейнъ, В. П.; зубн. вр. Нудельманъ, А. И.; зубн. вр. Лембергъ, П.; зубн. вр. Соловейчикъ, Л. П.; зубн. вр. Зайдель-Чеслеръ, П. И.; зубн. вр. Сагъ-Садогурскій, Е. Р.

**ЗУБОВРАЧЕБНАЯ ШКОЛА
Д-РА А. Л. РЕДАЛЬЕ.**

(Кондратенко, 20. Тѣлн. 36-52).

**ПОВИВАЛЬНАЯ ШКОЛА
ДЛЯ АКУШЕРОКЪ I-го И
II-го РАЗРЯДОВЪ ПРИ ПАВ-
ЛОВСКОМЪ РОДИЛЬНОМЪ
ПРИЮТЪ О-ВА ПРИЗРЪНІЯ
МЛАДЕНЦЕВЪ И РОДИЛЬ-
НИЦЪ.**

(Старопортофранковская, 24.
Тѣлн. 20-16).

По I-му разряду принимаются лица съ свидѣтельствомъ 4-хъ клас. гимназій; плата 150 руб. за весь курсъ. Курсъ 2-хъ годичный. По II-му разряду безъ цонза. плата 100 руб. и курсъ одногодичный.

Директ. и препод. акуш. д-ръ Спира, Францъ Осип.; тов. директ. и акуш. д-ръ Амброжевичъ, Пет. Мих.; дѣтскія болѣзни: д-ръ Якубскій, Викт. Ос.; препод.: акуш. д-ръ Койсинъ, Сем. Наум.; Варшавскій, Герм. Мошк.; анатомія д-ръ Мисиковъ, М. А.; дѣтск. бол.

**ПОВИВАЛЬНО-ФЕЛЬДШЕР-
СКОЕ УЧИЛИЩЕ И ПОВИ-
ВАЛЬНЫЕ КУРСЫ I РАЗР.
СЪ ПРАВИТ. ПРАВАМИ
Д-РА В. А. ГОВОРОВА.**

(Софійевская ул. домъ № 9.
Тѣлн. 24-83).

Предсѣд. педагог. сов. и директ.: д-ръ Говоровъ, Викт. Адр.; законоучит.:

свящ. Новакъ, Евс.; препод.: Аванасьевъ, Адръ Петр.; Бакковъ, Аван. Ив.; д-ра Букоемскій, Францъ Викт.; Воротынский, Бронисл. Ив.; Великановъ, Ант. Никл.; Гавриловъ, Петръ Издр.; Добровольскій, Станисл. Ив.; проф. Завьяловъ, Вас. Вас.; Исаковичъ, Мойс. Ис.; Мисиковъ, Мат. Аслав.; Наливкинъ, Пав. Алексѣев.; Попруженко, Серг. Гр.; маг.-фарм. Петровъ, Вяч. Ив.; Порождо, Фед. Мих.; Папковъ, Левъ Григ.; Соколовъ, Ив. Адр.; Стефанскій, Вячес. Карл.; Щастный, Серг. Мих.; Спира, Францъ Осип.; Юдинъ, Конст. Адр.; Юрескулъ, Никл. Степ.

**ПОВИВАЛЬНАЯ ШКОЛА
ПРИ РОДИЛЬНОМЪ ПРИЮ-
ТЪ СЪ ГИНЕКОЛОГИЧЕ-
СКИМЪ ОТДѢЛЕНІЕМЪ
Д-РА М. З. РАЙХА.**

(Успенская, 45. Тѣлн. 24-15).

Курсы утверждены правительствомъ. Продолжаются I годъ и пользуются всеми правами.

Директ. и препод. акуш. и женск. болѣзни: д-ръ Райхъ, М. З.; преп. дѣтск. болѣзни: д-ръ Орбантъ, Л. П., анатом. и скор. помощь д-ръ мед. Цукерманъ, М. М.; ст. акуш.: Лихтенбергъ, О. А.; Вахтъ, М. С.

**КУРСЫ ДЛЯ ПОДГОТОВЛЕНІЯ
СЕСТЕРЪ МИЛОСЕРДІЯ
ПРИ КАСПЕРОВСКОЙ ОБ-
ЩИНЪ КРАСНАГО КРЕСТА.**

(Маріинск., с. д. Тѣлн. 15-71).

На курсы принимаются дѣвцы и вдовы отъ 18 до 40 лѣтъ, христіанскаго вѣроисповѣданія. За слушаніе лекцій взимается 10 руб. за курсъ. Имѣется интернатъ, гдѣ ученицы живутъ въ теченіе 2-хъ лѣтъ на полномъ иждивеніи.

Попеч. иж. бар. Швахгеймъ, Ел. Мелет.; завѣд.: (вакансія); законоуч.: Луценко, о. Адръ Никл.; ииси: д-ръ Томсонъ, Герм. Ив.; врач. и препод.: Коргановъ, Ив. Никл.; Семковскій, Ва. Адр.; Яншекъ, Арт. Георг.; Доризо, Ал-ий Аким.; Наливкинъ, Пав. Ал-лев.; Вайнбергъ, Клара Веніам.; Сиверина, Мар. Адр.; провиз.: Гаденскій, Брон. Ив.; Линко, Григ. Бонифант.

**ОДЕС. ОТД. МУЗ. КОНСЕР.
И. Р. М. О-ВА.**

(Новосельскаго, 63. Тѣлн.
17-20).

Директ.: своб. худож. проф. ис. Малишевскій, Вит. Іос.; препод. художествъ: Никл.: проф. Биберъ, Герм. Михайл.; Брамбилла, Эри. Фел.; Гауэръ, Викт. В.; проф. Дронсейко-Мироновичъ, Брон. Герон.; Лаэцца, Гаеъ Мих.; Мироновичъ, Осод. Вас.; Могилевскій, Леон. Яв.; Палибина, Агрия. Конст.; проф. Перманъ, Іос. Вячесл.; Петровъ, Георг. Никл.; Подрайская, Мар. Льв.; Рейдеръ, Юл. Адр.; Рихтеръ, Вильг. Вильг.; Роговой, Левъ Влад.; Гельфельдигеръ, Ал. Г.; Рахвальскій, П. А.; Сериковъ, Ал. Фед.; Ступка, Фр. Яв.; Марценко, Никл. Фр.; Шамраевъ, Ва. Андр.; Шехтманъ, Анд. Бор.; Шишко, Валент. Серг.; Пангинская, В. М.; Бугутская — Войцеховская, Левенштейнъ, К. В.; Рыжвинскій, В. А.; Немировскій, А. С.; Гофманъ, Е. М.

Научн. кл.: ииси Булатовичъ, Фед. Конст.; препод.: Введенскій, Ив. Адр.; Глушкова, Вѣра Вас.; Жерлицынъ, Мих. Мих.; Земсдорфъ, Эри. Эмил.; Казянцева, Мар. Ив.; Линко, Влад. Бониф.; Люткиевичъ, Эраз. Франц.; Петровъ, Серг. Гавр.; свящ. Григорьевъ, Іовн. Іовн.

**МУЗЫК. КУРСЫ АРТ. ИМ-
ПЕРАТОРСК. ТЕАТР. А. А.
и С. А. ГРЕЦКИХЪ.**

(Троицкая, 34).

Препод.: по форт. кл.: Грецкая, Стеф. Алекс.; Кохановскій, Адръ Льв.; Гей, Ева. Львов.; скрип.: Фельдесманъ, Абр. Сол.; виолонч.: Грецкій, Апол.; теор. гарм. и композ.: Гельфельдигеръ, Адръ Георг.; пѣл.: Апостолю, Зоя Дм.; Чарнова, Ан. Иван.

**МУЗЫКАЛЬНЫЕ КУРСЫ
К. Ф. ЛАГЛЕРА.**

(Петра Великаго, 12).

Директ.: Лаглеръ, К. Ф.; препод.: Фурманъ, А. И.; Поповская, Т. К.; Гаукъ, Эд. Ив.; Хаитъ, М. Т.; Вертсонъ, М. Я.; Павленко, А. А.; г-жа Орѣхова.

МУЗЫКАЛЬНЫЕ КУРСЫ К. Ф. ЛАГЛЕРА.

Директоръ К. Ф. Лаглеръ. Преподаватель по классу фортеп.: Лаглеръ К. Ф., Фурманъ А. И., Поповская Т. К., Гауки Э. И.; по клас. скрип. игры и совм. музыки: Хаитъ М. Т.; по кл. игры на виолонч.: Вертсонъ М. Я.; по кл. теоріи композиціи: Павленко А. А.; по классу пѣнія: г-жа Орѣхова.

МУЗЫКАЛЬНЫЕ КУРСЫ СВОБОДН. ХУДОЖНИКА М. П. ФИДЕЛЬМАНА.

(Ришельевская, 17. Тафн. 41-98).

Учред.-директ. и преподав. по кл. скрипки: Фидельманъ, Макс. Петр.; преподав. по кл. фортеп.: Крейнинъ-Фидельманъ, Мар. Абр.; Дорфманъ-Бородина, Фаина Абр.; Хирге, Вѣра Иса.; Слонимская-Доронъ, Мар. Мих.; Гавсѣвичъ, Ел. Ант.; по скрип. кл.: Портновъ, Еф. Влад.; Розенбаумъ, Вл. Арк.; по кл. виолонч.: Бенеманъ, М.

по кл. пѣн.: Бѣлогородская, Вал.; по кл. теор. и сольф.: Бенеманъ, М.

МУЗЫКАЛЬНЫЕ КЛАССЫ И МУЗЫК. ДѢТСКІЙ САДЪ Б. Я. ГАКЛА.

Учред.-директ. и преподав. по кл. фортеп. и теоріи муз.: Галка, В. Я.; преподав. по кл. фортеп.: Фаерманъ, Ф. С.; Черкасская, Л. В.; Каганъ, Е. Е.; Краснян-

ская, М. А.; Вайнштейнъ, С. И.; Гольдвассеръ, М. И.; Галка, Е. С.; по кл. пѣнія: Муніосъ, А. О.; Глазуновъ, Сол. Эм.; по кл. скрипки: Левинъ, С. К.; по теоріи и гарм. музыки: Морфеси, Д. С.

МУЗЫКАЛЬНЫЕ КУРСЫ СЪ ПРОГРАММОЮ 8-МИ КУРС. КОНСЕРВ. П. Н. ФОМИНОЙ

(Красный пер., 3.)

УРОКИ МУЗЫКИ

группы преподавателей, съ участ. известной пианистки г-жи ФОМИНОЙ.

Младшій курсъ ведутъ преподавательницы, окончившія курсъ методологій. Плата 4 руб. въ мѣсяцъ. Средній курсъ ведутъ преподаватели, окончившія курсъ консерваторіи и методологій. Плата 6 руб. въ мѣс. Высшій курсъ ведетъ пианистка г-жа Фомина. Плата 8 руб. въ мѣсяцъ.

Обращ. по адресу: Красный переулок, д. 3, кв. 22, второй д. отъ Дерибасовской.

ЧАСТНЫЕ МУЗЫКАЛЬНЫЕ СКРИПИЧНЫЕ КУРСЫ П. Ш. СТОЛЯРСКАГО.

(Преображенская, 58).

МУЗЫКАЛЬНАЯ ШКОЛА В. Э. ХАДУМОГЛУ.

(Екатерининская, 9).

МУЗЫКАЛЬНЫЕ КЛАССЫ А. Л. ФРАЙФЕЛЬДЪ.

(Карантин., уг. Греческой, 1).

Директ.: Фрайфельдъ, А. Л., преподав.: Вальцъ, А. А., Левинъ, С. К.

МУЗЫКАЛЬНЫЕ КУРСЫ Е. ШМИТТЪ.

(Кондратенко площ., 2).

МУЗЫКАЛЬНЫЕ КУРСЫ П. Г. ШТЕЙНЪ.

Преподав. по клас. и фортеп. и теор. и истор. муз.: Штейнъ, П. Г.; Слюсаренко, В. В.; Унферцагъ, О. Е.; Завадовская, З. Н.; по совм. игрѣ: Левинъ, С. К., Вертсонъ, М. Я.; по гарм. и сольф.: Марценко Н. Ф.

МУЗЫКАЛЬНАЯ ШКОЛА МАНДОЛИНЫ И ГИТАРЫ Я. ПЛАХОВСКАГО.

(Троицкая, 46).

Преподав.: Плаховскій, Н. А.; Плаховскій, Ю. А.

МУЗЫКАЛЬНЫЙ МАГАЗИНЪ ГЕРМАНЪ ВЕЛЛЕРЪ

Телефонъ 5-30.

Уг. Ришельевской и Греческой.

Сущ. съ 1860 г.

РОЯЛИ И ПИАНИНО

всемирныхъ известн. придворныхъ фабрикъ: ШИДМАЙЕРЪ и С-ВЪЯ, Штутгартъ; ЮЛИУСЪ ФЕЙРИХЪ, Лейпцигъ и др.

Всевозможные СТРУННЫЕ ИНСТРУМЕНТЫ и принадлежн. къ нимъ.

СПЕЦИАЛЬНОСТЬ

СТРУНЫ

О-во ГОРЪЛКА АУЭРЪ: Газовое освѣщеніе и отопленіе.

ОДЕССА, Екатерининская № 14. Телеф. 9-27.

СЦЕНИЧЕСКІЕ КУРСЫ ПѢНІЯ

со спеціальн. подгот. въ оперетту завѣстваго артиста С.-Петербургск. Московск. театровъ

Ю. А. ЛІАНОВА

Новосельскаго (Яскаго), 86.

Постановка голоса по методу знаменитаго профес. Корси. Подготовка на амплуа: лирическаго, каскаднаго, комиковъ, простаковъ и характерныхъ. Разучиваются и проходятся на сценѣ отдѣльн. партіи, роли, аріи и романсы.

Пріемъ ежедневно отъ 11—1 ч. и отъ 5—6 ч. веч. По праздничнымъ и воскреснымъ отъ 12—1 ч. дня.

ТЕАТРАЛЬНАЯ ШКОЛА Е. А. МОЧАЛОВОЙ.

(Казарменный пер., 7. Тѣлф. 35-58).

Учред. и преподав. дикціи, декламации, мелодекламации и практич. раб. на сценѣ: **Мочалова**, Евг. Андр.; преподав. по клас. сцены: **Яновъ**, Влад. Мих.; лекц. по истор. театра: **Варнеке**, Бор. Вас.; оперн. отд.: пѣніе, практич. прохожд. парт. по сценѣ: **Чернова-Гонгардъ**, Ан. Пав.; пласт. и танцы: **Холачевъ**, Серг. Як.; фехтов.: (папансін). лекціи по ист. иск. и литер. **Пятницкій**.

ТЕАТРАЛЬНАЯ ШКОЛА ЛЕГКАГО ЖАНРА.

(Данжеровская, 24. Тѣлф. 10-14).

Учред.: **Кольбергъ**, Іоанн.; завѣд.: **Шерръ**, М. В.; преподав.: **Михайловъ**, Як. Моис.; **Казимировъ**, К. Д.; **Пази**, Мих.; **Коренина**; **Маслова**, Кат.; **Дрюковъ**.

СЦЕНИЧЕСКІЕ КУРСЫ ПѢНІЯ СО СПЕЦИАЛЬНОЙ ПОДГОТОВКОЙ ВЪ ОПЕРЕТТУ ЛІАНОВА, Ю. А.

(Новосельская, 86).

РЕГЕНТСКО-УЧИТЕЛЬСКІЕ КУРСЫ учр. свободн. художн. Н. Ф. МАРЦЕНКО.

(Новосельская, 92).

Директ.: свободн. художн. **Марценко**, Н. Ф.; преподав. канд. богослов. **Чудновцевъ**, Н. А.; свободн. худ.: **Петровъ**, С. Г.; **Москвинъ**, Я. С.; **Вальцъ**, А. А.; дѣлопр.: **Унтеровъ**, П. И.

ИМЕНИ ВЕЛИКАГО КНЯЗЯ ВЛАДИМИРА АЛЕКСАНДРОВИЧА ХУДОЖЕСТВЕННОЕ УЧИЛИЩЕ О-ВА ИЗЯЩН. ИСКУССТВЪ.

(Преображенская, 14. Тѣлф. 21-45).

Директ.: академ. **Поповъ**, Алдръ Андр.; инспект.: кс. **Шидловскій**, Алдръ Иванов.; преподав. академ. **Костанди**, Кир. Констант.; скульпт. (вакансін); клас. художн. **Ладъженскій**, Георг. Алдров.; художн.: **Крайневъ**, Дан. Карп.; худ.-архит.: **Короповскій**, Влад. Афан.; **Пономаренко**, Як. Матв.; худож. скульпт.: **Мормонэ**, Іос. Пав.; преподав. научн. предмт. эконопуч.: свѣд. **Лобачевскій**, Леон. Вал.; **Вилинскій**, Григ. Григ.; проф. сс. **Батуевъ**, Никл. Андр.; **Бушико**, Ю. Ю.; кс. **Бискупскій**, Ф. Д.; **Красовскій**, Арт. Франц.; сс. **Ляхницкій**, Никл. Никл.; сс. **Милѣевъ**, Вас. Осод.; те. **Точидловскій**, Игн. Як.; сс. **Цвѣтиновичъ**, Никл. Дмитр.; сс. въ должн. УИИ кл. **Цомаковъ**, Бор. Осод.; **Соколовичъ**, Осод. Леон.; **Осиповскій**, Алдръ Гермон.; надз. те. **Глембоцкій**, Мих. Пав.; дан. **Талапидовъ**, Мих. Степ.; смѣч. игр. **Шевченко**, Мих. Гавр.

КУРСЫ РИСОВАНІЯ ЖИВОПИСИ И СКУЛЬПТУРЫ ХУДОЖНИКА Ю. Р. БЕРШАДСКАГО.

(Колодезный пер., 4. Тѣлф. 17-53).

Художн.: **Бершадскій**, Юл. Раф.; преподав. художн.: скульпт.: **Борченко**, Як. Еф.

ОДЕССКАЯ РИСОВАЛЬНАЯ ШКОЛА ХУДОЖН. А. М. МАНЫЛАМА.

(Херсонская, 40).

Учред. и руководит.: **Маныламъ**, Авр. Марк.; пре-

под.: художн. промыш. и декоратив. клас. **Галюзманъ**, Ас. Леонт.

ШКОЛА РИСОВ. И ЧЕРЧЕНІЯ КЛАССН. ХУДОЖН. В. РЕЙНГБАЛЬДА.

(Площ. Кондратенко, 2).

Завѣд.: **Рейнвальдъ**, Вал.

Разрѣш. Минист. Императорскаго Двора

ШКОЛА РИСОВАНІЯ И ЧЕРЧЕНІЯ

Класснаго Художника

В. РЕЙНГБАЛЬДА.

Одесса, площ. Кондратенко, 2. Живопись, живая натура и подготовка по всѣмъ спеціаль. учебн. занав.

КЛАССЪ ЛѢПКИ ПРИ ОДЕССКОМЪ ГОРОД. 6-ТИ КЛАССНОМЪ УЧИЛИЩѢ.

(Старопортофранковская, 16. Тѣлф. 18-32).

Завѣд.: кс. **Мырза**, Никл. Пав.; преподав. **Мормонэ**, Іос. Пав.

ШКОЛЫ ТАНЦЕВЪ, ПЛАСТИКИ И МИМИКИ.

Бальцъ, Н. С.; **Греческая**, 8. **Замбели**, Г. Н.; **Городская**, 11. **Зингерманъ**, І. К.; **Базарная**, 57. **Казимировъ**, К. Д.; **Петра Великаго**, 18.

Медзякевичъ, **Базарная**, 72. **Прауссъ**, Л.; **Садовая**, 15. **Стародубенко**, Н. А.; **Софиевская**, 30.

Федорова, П. М.; **Дальницкая**, 21.

Шелюбскій, Ю. М.; **Московская**.

КУРСЫ НОВЫХЪ ЯЗЫКОВЪ

БЕРЛИЦА

ДЕРИБАСОВСКАЯ, 13.

ОТДѢЛЬНЫЕ И ГРУППОВЫЕ УРОКИ.

БЮРО ПЕРЕВОДОВЪ.

THE MODERN SCHOOL OF LANGUAGES КУРСЫ НОВЫХЪ ЯЗЫКОВЪ БЕРЛИЦА

(Дерибасовская, 13).

Директ. и преподават. итал. и испанск. яз.: Анкона, Е. А.; сметр. и секр.: Цомакионъ, А. И.; преподав. франц. яз.: Наре-Андре, Веломъ, Л.; нѣм. яз.: Матаушекъ, В.; Спангольдъ, Р.; Анкона, И. Я.; англ. яз.: Фентонъ, Рег.; румын. яз.: Бранчанъ, Е.; русскій яз.: Гадзяскій, М.

КУРСЫ БЕРЛИЦА.

(Кузнечная, 19).

курсы Берлица

французскій, нѣмецкій и англійскій
и др. въ мѣсяцъ въ группахъ,
и отдѣльно дороже.
3р. Каждый легко въ 6 мѣсяцъ обучится: разговорн., грамат., корресп. и литературѣ.

Кузнечная, № 19.

Подготовка къ экзаменамъ.
Переводы и переложения.

МНЕМОНИЧЕСКІЙ ИНСТИТУТЪ ПРОФ. МНЕМОНИКИ С. ФАЙНШТЕЙНА.

(Дерибасовская, 10).

ШКОЛА ЦВѢТОВЪ.

Ворушилло, Паул. Троицк., 13.

ШКОЛЫ ШЛЯПЪ.

Антуанветъ, Елизаветинская, 23.

Прилуцкая, Подтавской поб., 18.

КУРСЫ БУХГАЛТЕРІИ.

Бухгалтерскіе курсы при женскомъ коммерч. у-щѣ Е. А. Бухтѣевой, Директ. Викато, Г. Ф. Жуковского, 15. Вейцманъ, Р. Я. Пушкинск., 59. «Бухгалтеръ-Практикъ» (Л. А. Вилинговскаго), Ришельевская, 56.

Разрѣш. Нач. теор. и практ.

КУРСЫ БУХГАЛТЕРІИ

и БЮРО коммерческаго
вауль
„Бухгалтеръ-Практикъ“

Л. А. Виницковскаго

Одесса, Ришельевская, № 56.

== Выд. АТТЕСТАТЫ. ==
Программа бесплатно.

«Коммерсантъ», (М. І. Бурштейна). Ришельевская, 58.

ОБЩЕДОСТУПНЫЕ КУРСЫ
Бухгалтерскаго Самообразования

„КОММЕРСАНТЪ“

подъ руковод. М. І. БУРШТЕЙНА
предназначаются для всякаго коммерч. дѣятеля. Въ курсъ входятъ: бухгалтерія, торговая корреспонденція и ком. мерческ. ариметика. Окончивш. получаютъ свидѣтельства. Справки выдаются ежедневно отъ 7 до 9 час. веч.

ОДЕССА, Ришельевская, № 58.

Крукъ, III, Ришельевская, 12.

Курсы бухгалтеріи при мужской у-щѣ С. И. Гольдштейнъ, учр. Кигель. М. А. Гольдштейнъ, Суворовская. Леви, И. С. Ришельевская, 41.

Ландштрасса, Бор. Лоон. Преображенская, 76.

Хахамъ, И. А.: «Математикъ», Спиридоновская, 16.

Учр. Нач. для лицъ об. пола
Курсы Бухгалтеріи
„МАТЕМАТИКЪ“

И. А. Хахама

Спиридоновская № 16,
парадный ходъ съ Кузнечной.

Пріемъ: отъ 9—2 и отъ
4—9 час. веч.

Окончившимъ выдаютъ
свидѣтельства.

«Научно-практическіе курсы бухгалтеріи» Алексѣева, В. М. Успенская, 14.

Оструинъ, М. Е. Старорѣчанская, 15.

Непомнящій, Н. Нѣжинская, 72. Рухельманъ, Э. А. Успенская, 12.

«Счетоводъ», (И. С. Леви). Ришельевская, 41.

Хахамъ, С. А. Екатерининская, 91.

Южное о-во работниковъ конторскаго труда. Гоголя, 17.

О-во ГОРЪЛКА АУЭРЪ: Устройство электрическаго освѣщенія.

ОДЕССА, Екатерининская № 14, Телеф. 9-27.

Юрковъ, М. Театральный перуан., 8.

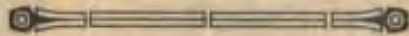

Офисъ, Разр. Од. Градоначальникомъ
Курсы Бухгалтеріи
простой, двойной, итальянской 4-хъ
способовъ и тройной русской

— **М. Л. ЮРКОВА** —

по легкой упрощен. методѣ кав. фирмъ „Счетоводъ“ въ С.-Петербургѣ и Москвѣ, Ф. В. Езерскаго. Преподаютъ: коммерческая арифметика, корреспонденція, Упражнение на счетахъ (слож. выч. и умнож.) самостоятельно, составленіемъ по бухгалтеріи темъ. Окончившіе получ. свидѣтельство. Постановка Бухгалтеріи по жел. системѣ. Занятія: Отъ 9 ч. до 10 ч. веч. Переговоры отъ 9 до 12 и отъ 4 до 7 ч. в.

Театральный пер., д. № 8.

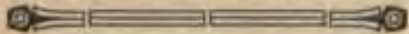

КУРСЫ ГАЗЕТНОЙ ТЕХНИКИ.

Чивонибаръ-Рабиновичъ, Ад. Ришельевская, 12.

Харитъ, учред. и зав. курсъ; секр. Вайсбергъ, Сар. Наум.

КУРСЫ СТЕНОГРАФИИ.

Креймеръ, С. М. Дерибасовская, 17.

Курсы стенографіи для всѣхъ язык. Рязовская, 5.

Розенбаумъ, С. Г. Ришельевская, 22.

Фанъ-Юнгъ, А. А. Греческая, 2.

КУРСЫ КАЛЛИГРАФИИ.

Коссодо, А. Дерибасовская, 19.

Крукъ, Ш. Ришельевская, 12.

Непомнящій, Н. Коблевская, 46.

Ходорова, Н. Преображенская, 35.

ШКОЛЫ КРОЙКИ И ШИТЬЯ

Байеръ, Л. Ф. Нѣвская, 79.

Ватко, М. Херсонская, 23.

Вольнскій, Г. Ю. Б.-Арнаутская, 83.

Воскресная школа, Московская, 7.

Григорьева, А. Н. Коблевская, 13.

Гроссъ, Л. Новосельскаго, 62.

Заневская, В. П. Караголова, 6.

Казимиръ, Софійевская, 14.

Ланда, П. А. Екатерининская ул. Дерибасовской, 19.

Михайлова, Нѣвская, 34.

Мищенко, Н. В. Базарная, 106.

Овчаренко, В. Г. Кузнецкая, 18.

Островская, С. П. Садовая, 5.

Перчинская, С. Коблевская, 47.

Петербургская школа. Старопортофранковская, 31.

Погребная, М. Садовая, 13.

Рунова, С. Московская, 36.

Телешева, О. С. Пушкинская, 83.

Ткаченко, С. Н. Волгарская, 20.

Тостоганова, А. А.; Шумонскій, Яр. Дом. Новосельскаго, 86.

Фастыковская, А. В. Уставская, 32.

Халдѣева, Петра Великаго, 31.

Харченко, М. Прохорова, 84.

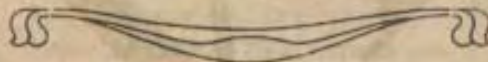

Лечебныя заведенія.

СТАНЦІЯ СКОРОЙ МЕДИЦИНСКОЙ ПОМОЩИ.

(Валлиховскій пер., 10).

На телефонную станцію достаточно сообщить: прошеу «Скорую помощь».

Станція поаетъ первоначальную медицинск. помощь днемъ и ночью въ несчастныхъ случаяхъ или при внезапныхъ заболѣваніяхъ, происшедшихъ внѣ частныхъ квартиръ, т. е. на улицахъ, площадяхъ, фабрикахъ и заводахъ, театрахъ циркахъ, ресторанахъ, гостиницъ, училищахъ, казенныхъ и частныхъ конторахъ, на вокзалахъ желѣзныхъ дорогъ, пароходныхъ пристаняхъ, ночлежныхъ приютахъ, магазинахъ мѣстахъ общественныхныхъ гуляній и проч., а равно въ случаяхъ, происшедшихъ въ подвалахъ, амбарахъ, на дѣстницахъ и чердакахъ домовъ, и въ случаяхъ, когда пострадавшій внѣ дома, до прибытія кареты станціи, былъ временно перенесенъ въ частную (чужую) квартиру. Врачи не выезжаютъ: а) къ заразнымъ больнымъ, б) къ пьянымъ, поскольку они не получили серьезныхъ поврежденій, в) къ психически больнымъ, г) на частныя квартиры и д) въ мѣста, находящіяся внѣ района дѣйствіи станціи. Каждый житель гор. Одессы въ случаѣ дѣйствительной необходимости имѣетъ право вызвать «скорую помощь», не прибѣгая къ чьему бы то ни было посредничеству. Вызывающій, не отнимая трубки отъ уха, отвѣчаетъ на всѣ вопросы врача и долженъ ждать отвѣта врача: «ѣдемъ» или «не ѣдемъ». Карета не выезжаетъ, если вызывающій ограничится сообщеніемъ адреса и, не получивъ отвѣта, уйдетъ отъ телефона.

Пострадавшіе, являющіеся на станцію, получаютъ ту же медицинскую помощь въ приемномъ покоѣ станціи. Врачи, по оказаніи помощи, съ согласія и соответственно состоянію больныхъ, доставляютъ послѣднихъ по своему усмотрѣнію въ ту или иную больницу, на квартиру, на Станцію или же оставляютъ на мѣстѣ. Сопровожденіе больныхъ въ каретѣ близкими лицами допускается лишь въ исключительныхъ случаяхъ съ разрѣшенія врача. Врачи станціи не выезжаютъ повторно для оказанія помощи одному и тому же больному, равно какъ и по оказаніи помощи не занимаютъ дальнѣйшимъ леченіемъ больныхъ. Это относится также къ больнымъ, являющимся за помощью на станцію.

За оказанію помощь Станція никакой платы не беретъ, не взирая на степень состоятельности пострадавшаго.

Станція проситъ не утруждать врачей напраснымъ предложеніемъ гонорара, котораго они ни въ коемъ случаѣ принять не могутъ. Санитары и кучера за принятіе подачекъ увольняются немедленно со службы.

Презавленіе: Предс.: гр. Толстой, Мих. Мих.; тов. предсѣд.: д-ръ мед. Бардахъ, Як. Юл.; инсп. станціи: Тарасовъ, Никл. Андр.

Медицин. персоналъ: д-ра Балтеръ, Конст. Зах. Бѣловъ, Еф. Нинаи; Островскій, Изр. Павл.; Рѣзникъ, Петр. Бор.; Финкельштейнъ, Дав. Леонт.; Флоровскій, Вас. Вас.; Шефтель, Григ. Борис.; Марцинекъ, Каз. Болесл.; Бодикевичъ, Ив. Емел.; Ильяшенко, Никл. Ант.; Милевскій, Конр. Иппол.

АКУШЕРСКАЯ ПОЛИКЛИНИКА ДЛЯ ПОДАЧИ БЕЗПЛАТНОЙ АКУШЕРСКОЙ ПОМОЩИ НА ДОМУ.

(Херсонская, 9. Тлфн. 22-32).

Поликлин. функционируетъ лишь въ теченіе академическаго года: отъ сентября по май.

Дежурство врачей при клиникѣ непрерывно днемъ и ночью.

По поликлин. несутъ дежурства всѣ ординаторы клиники (см. Акуш.-Гинекол. Клини. Новорос. Ун-та).

ДЕЖУРНЫЙ ПУНКТЬ И БЮРО ТРУДА О-ВА ВЗАИМОПОМОЩИ АКУШЕРОКЪ Г. ОДЕССЫ.

(Успенская, 77. Тлфн. 62-29).

Нуждающіеся въ акушерской помощи могутъ обращаться днемъ и ночью на дежурный пунктъ.

ГОРОДСКАЯ ДЕЗИНФЕКЦИОННАЯ КАМЕРА.

(Старопортофранковская, 10. Тлфн. 18-41).

Плата взимается съ имушаго населенія, только за израсходованныя дезинфекціонныя средства. Бѣднымъ дезинфекція производится бесплатно. За вѣд.: д-ръ Рабчевскій, Ф. Д. Дѣлопр. клр. Краснюкъ, Пет. Арх.

Больницы и лечебницы.

СТАРАЯ ГОРОДСКАЯ БОЛЬНИЦА.

(Херсонская, 5. Тлфн.: общій 19-26; каб. ст. врача — 30-52).

Въ больницу принимаются больные обоого пола, всѣхъ сословій, внутренними, хирур-

О-во ГОРЪЛКА АУЭРЪ: Электрическая арматура.

ОДЕССА, Екатерининская № 14. Телеф. 9-27.

гическими, венерическими, гинекологическими и заразными болезнями.

Для больных, не могущих быть по каким-либо причинам принятыми въ больницу, существуетъ бесплатный амбулаторный приемъ, происходящій ежедневно, кромѣ воскресныхъ и праздничныхъ дней съ 8 час. утра. Амбулаторный приемъ производятъ всѣ врачи и ординаторы больницы, принимая больныхъ по очереднымъ билетамъ, кромѣ грудныхъ дѣтей и тяжелобольныхъ, идущихъ въ очередь.

Приемъ стационарныхъ больныхъ въ палаты производится ежедневно съ 8—11 ч. у.; только тяжело больные и страдающіе заразными болезнями принимаются во всякое время. Каждый поступающій въ больницу долженъ имѣть письменный видъ на жительство. Больные, имѣющіе право пользоваться за счетъ казны, принимаются въ установленномъ для ихъ вѣдомства порядкѣ. Больные, не исключая и сифилитиковъ, служащіе въ учрежденіяхъ, обязанны имѣть собственныя больницы, принимаются лишь при отношеніяхъ тѣхъ учреждений.

Плата за леченіе въ больницѣ взимается по таксѣ, установленной для сихъ учреждений. Иностранно-поданные принимаются лишь при отношеніяхъ ихъ консуловъ, за исключеніемъ тяжелобольныхъ; хроническіе больные не принимаются, а больные, не излѣчившіеся въ теченіе мѣсяца, считаются хроническими и выписываются.

Безплатн. леченіемъ пользуются или имѣющіе на то право по закону, или съ разрѣшенія гор. управы.

Плата вносится впередъ не болѣе какъ за двѣ недѣли, а въ случаѣ выздоровленія раньше избытокъ возращается.

Посѣщать больныхъ можно по воскрес., вторн. и четверг. отъ 2—4 час.

Врачи: и. д. ст. вр. д-ръ мед., сс. Барановъ, Валент. Андр.; помощн.: прив.-доц. кс. Стефанскій, Вяч. Карл.; прозект.: Баронъ Тизенгаузенъ, Мих. Мих.; помощн.: Заевлошинъ, Мих. Никл.; интернъ хир.: Флоровскій, Вас. Вас.

Штатн. ординаторы: Вдовиковскій, Пав. Феофил.; Розенштейнъ, Ис. Дав.; Папковъ, Левъ Григ.

Сверхштат. ордин.: Назаровъ, Григ. Март.; Марохардае, Дмитр. Георг.; д-ръ

мед. Бернштейнъ, Иа. Сем. Говоровъ, Винт. Алдр.; Доризо, Конст. Георг.; Исаковичъ, Моис. Исаак.; Станиславскій, Владисл. Игн.; Фельдманъ, Ил.-Абр.; Эгизъ, Бор. Сем.; Эгизъ, Дав. Сим.; Станиславская, Мар. Балт.; Браникъ, Ив. Станисл.; Главче, Георг. Степ.; Добровольскій, Иванъ Станисл.; Рейзеръ, Генрихъ Генр.; Великановъ, Ант. Никл.; Кононовичъ-Васильева, Над. Алдр.; Тюринъ, Алдръ Никит.; Доброхотовъ, Вас. Иванов.; Сибжковъ, Вяч. Павл.; Завадовскій, Вячесл. Юс.; Ильшенко, Никл. Ант.; Стрѣзовъ, Кресто Ив.; Баржанскій, Як. Осип.; Скроцкій, Аркад. Ив.; Стойко, Никл. Георг.; Черемушкина, Лид. Ив.; Извъковъ, Алдр. Павл.; Долинскій, Евг. Ив.

Палатн. врачи: Фаерштейнъ, Серг. Влад.; Бабаджанъ, Морд. Яков.; Мегавариани, Погосъ Григ.; Волошиновъ, Ив. Вас.; Выржицкій, Том. Григ.; Потылицина, Зин. Эман.; Ярошевичъ, Георг. Афан.; Бѣлина-Бѣлиновичъ, Никл. Мих.; Липкинъ, Левъ Никл.; Поповъ, Пант. Мих.

Фельдшера: ст. фельдш. и медиц. писмовод.: Копачевскій, Алдръ Никл.; фельдш.: Марковъ, Ив. Ив.; Морозовъ, Ром. Георг.; Головаченко, Олимп. Як.; Сессаревская, Агата Льв.; Сессаревская, Над. Льв.; Четверикова, Мар. Петр.; Бабичъ, Георг. Данил.; акуш.: Князикова, Ол. Ив.

Сестры милосердія: старш. сестра: Кирилова, Дарья Ив.; сестры: Кармодина, Мар. Мих.; Пападаки, Алдра Никл.; Моршанова, Алдра Ив.; Ковальская, Епист. Семен.; Подчинокъ, Домна Еп.; Унтерова, Мар. Алдр.; Лазарева, Матр. Ал-ѣй; Михова, Евд. Кир.; Гауриленко, Анн. Леонт.; Баранова, Пел. Тит.; Вѣтрова, Акил. Ал-бев.; Михайлова, Праск. Алдр.; Житкова, Ирри. Вас.; Морозова, Фодос. Ив.; Савищенко, Евд. Влас.; Цыбыльская, Еп. Панф.; Величко, Анна Діонис.; Михалько, Клавд. Фед.

Аптека. Управл.: провиз. Савичъ, Никл. Ив.; пмщн. улр.: Конковскій, Ант. Дом.; завѣд. кладовыми и олтовыми отпусками лѣкарствъ Поляковъ, Алдръ Ив.; пмщн. провиз.: Лучинскій, Ант. Ив.; Море, Эд. Юс.; Гринкевичъ, Юс. Ант.; Гвинеладае, Виссар. Плат.; Косинскій, Станисл. Діонис.; Нанадзе, Нест. Кирилл.; Масхулія, Никл. Мих.; Бутлеръ, Каз. Евст.

Гано, Людв. Людв.; Николенко, Никл. Мин.; Перпицкій, Каз. Юлян.; завѣд. лабор.: Бредикисъ, Фр. Юрѣв.

Контора. Смотр.: Волинскій, Алдр. Ал-бев.; бухгалт.: Гонтаревъ, Дм. Вас.; кассиръ: Ивановъ, Алдръ Конст.; писмов.: Шевченко, Карпъ Ив.; счетчикъ по продов. больн. и служ.: Костенко, Ив. Филип.; завѣд. стол. движ.: Ивановъ, Евг. Алдр.; регистр.: Гарлинскій, Пав. Леонард.; писцы: Шатайловъ, Алдръ Косм.; Бубновскій, Владим. Мих.; Матійко, Степ.; Онуф.; Твардовская, Вѣра Конст.; Витковская, Екат. Павл.; Бубновская, Мар. Витал.; Кононенко, Фед. Фед.; библ.: Выржицкій, Петръ Григ. Надзират. персоналъ: Остановичъ-Мошницкая, Вѣра Алдр.; Гуменюкъ, Ел. Никл.; Стародубъ, Олимп. Вас.; Горбенко, Афан. Данил.; Грудкова, Мар. Ив.; Бондарь, Евдок. Пантел.; Григорашъ, Ел. Спирид.; Слободяникова, Антон. Франц.; Цирюкъ, Григ. Лук.; Юргелайтисъ, Никод. Юр.; Кронманъ, Алдръ Сарѣв.; Старичкова, Пелагея Сая.; пмщн. Высоцкая, Наст. Дм.; Коваль Корн. Андр.; Шевченко, Терент. Троф.

Настоят. церкви: врем. И. об. свящ. о. Ивановъ, Петръ; діаконъ: Трембовельскій, Пав. Фед.

ПРИУТЪ ИМЕНИ ВАЛЛИХЪ.

(Валиховскій пер., 8).

Завѣд. медиц. частью: д-ръ Нейно, Андр. Никл.; палатн. вр.: Маловичко, Евг. Евт.; сестра милос.: Рудковская, Ефрос. Павл.; надз.: Кориневская, Аппол. Михеевна; пмщн. надз.: Бауеръ, Евг. Никл.

НОВАЯ ГОРОДСКАЯ БОЛЬНИЦА.

Сл.-Роман. Тлфн. 8-79.

Штатныхъ кроватей 800. Правомъ бесплатнаго леченія пользуются лица, имѣющія квитанціи объ уплатѣ больничнаго сбора, а всѣ остальные платятъ на обыкновенномъ положеніи 30 р. въ мѣсяцъ, на лучшемъ продовольствіи 48 руб. Остальныя условія тѣже, что и въ Старой городской больницѣ. Посѣщеніе

больныхъ допускается по вторникамъ, четвергамъ и воскресеньямъ отъ 2 ч. до 4 ч. по полудни.

Временно и. д. стар. врача: **Журавскій**, Павелъ, Никит.; прозект.: **Хенцискій**, Чесл. Ив.; пом. прозект.: **Мисниковъ**, Мих. Аркад.

Штатн. ординаторы: **Марьяшесъ**, Сам. Ефим.; **Гольденбергъ**, Вас. Ильичъ; **Дмитренко**, Леон. Фил.; **Гиммельфарбъ**, Григ. Ил.; **Пенскій**, Ольгердъ Иван.; **Федоровъ**, Мих. Иван.; **Хмѣлевскій**, Ив. Карлов.; **Наливкинъ**, Пав. Ал.; **Воробьевъ**, Вл. Мих.

Сверхштатные ординаторы: **Аганинъ**, Сем. Абр.; **Вилленцъ**, Макс. Ос.; **Крыжановскій**, Никл. Онуфр.; **Кранцфельдъ**, Моис. Юс.; **Ристеръ**, Руд. Венед.; **Углевъ**, Ром. Констант.; **Бодникевичъ**, Ив. Емель.; **Хрѣниниковъ**, Аркад. Алдр. (завѣд. рентгеновскимъ каб.).

Врачи интерны (платные врачи): **Полозовъ**, Анат. Вас.; **Педченко**, Алдръ Авкс.; **Марандичъ**, Мар. Фед.; **Виколь**, Дм. Алдръ; **Лавинскій**, Каз. Юльев.; **Лаврененко**, Алдра Стеф.; **Майтко**, Вит. Андр.; **Поисаръ**, Клементина Степ.; **Биндеръ-Мантовани**, Георг. Эрнест.; **Тарновскій**, Вячесл. Анатол.; **Свѣнчевичъ-Корчакъ**, Натал. Ив.; **Вачурскій**, Никл. Георг.; **Жимаринскій**, Влад. Ал-бев.; **Райновъ**, Пантел. Андр.; **Чудаковъ**, Фед. Вас.; **Козловскій**, Владисл. Адам.; **Кедровскій**, Алдръ Сав.

Фельдшера: **Копачевскій**, Андр. Никл. (онъ же медицин. письмоводитель); **Данилевскій**, Дмитр. Ив.; **Финогвевъ**, Гр. Никл.

Аптека. Управл. провиз. **Саввичъ**, Никл. Ив.; пмщн. управл. провиз. **Пеншинскій**, Ад. Юс.; фармацевт.: **Мицкевичъ**, Ив. Ив.; **Малекъ**, Каз. Юс.; **Сагайловъ**, Казим. Юс.; **Хайновскій**, Апол. Викент.; **Мильманъ**, А. Н.

Контора. Бухгалт.: **Матковскій**, Влад. Петр.; письм.: **Трусевичъ**, Влад. Никол.; **Лебедевъ**, Никл. Никл.; **Войницкій**, Вит. Юс.; **Вовченко**, Ил. Демьян.; **Лобедевъ**, Петръ Никл.; **Дабичъ**, Ант. Ал-бев.; **Милонасъ**, Ан. Никл.; смотрит.: **Мирошниченко**, Феод. Ив.

ГОРОДСКАЯ ПСИХИАТРИЧЕСКАЯ БОЛЬНИЦА.

(Слободка-Романовка. Тлфн. 16-58).

Принимаетъ больныхъ по распоряженію администраціи или по ордеру мѣщанской управы. Лица, не пользующіяся правомъ бесплатнаго леченія въ городскихъ больницахъ, должны платить по 1 р. въ день. Остальные условия тѣ же, что и въ Старой гор. больницѣ.

Ст. вр.: д-ръ мед. сс. **Воротынский**, Брон. Иван.; шт. ординат.: **Бирскій**, Олг. Франц.; **Васнецовъ**, Серг. Вас.; **Тарасевичъ**, Никл. Никл.; сверхштатн. ординат.: **Штейнгаузъ**, Сем. Мельх.; **Покасовскій**, Пав. Ив.; упр. аптекой: провиз. ис. **Вейгандъ**, Никл. Франц.

Контора. Бухгалт.: **Бондаръ**, Ем. Фед.; письмов.: **Константиновъ**, Филип. Алдр.; смотрит.: **Рубиновъ**, Фед. Петр.

ЕВРЕЙСКАЯ БОЛЬНИЦА.

(Мясоѣдовская, 32. Тлф. 20-83)

Предназначена для больныхъ евреевъ обоюго пола гор. Одессы, а въ случаѣ имѣющихся свободныхъ кроватей принимаетъ и иногороднихъ больныхъ. Штатныхъ кроватей 250. Непомощные освобождаются отъ платы, а прочіе платятъ отъ 7 р. 50 коп. до 15 р. въ мѣсяцъ. Посѣщать больныхъ можно по воскресеньямъ, вторникамъ, четвергамъ и субботамъ отъ 1—3 ч. дня. Амбулаторный приемъ ежедневно.

Попеч. совѣтъ: почетн. поп-ца **Ашкинази**, Луиза Григ.; предсѣд.: **Маргулисъ**, Игн. Ант.; тов. предсѣд. д-ръ **Пурицъ**, Конст. Никл.; чл.: **Калиновскій**, Юс. Бор.; **Варжанскій**, Юс. Бор.; **Бродскій**, Оск. Абр.; **Орбанъ**, Ханмъ Бор.; непрем. и обязат. чл.: отъ гор. упр. **Вѣлокуръ**, Алдръ Север.; город. рав. **Дыхно**, А. М.; отъ градонач. чиновн. особ. поруч. **Цулукидзе**, Д. Д.

Мед. персоналъ: старшій врачъ: **Пурицъ**, Конст. Никл.; штатн. ордин.: **Шапошниковъ**, Бор. Мих.; **Зильбербергъ**, Яв. Вульф.; **Мандельштамъ**, Иц. Герш.; **Гешелинъ**, Ис. Сол.; **Винокуровъ**, Ис. Як.; **Моргулисъ**, Мих.

Сигизмундъ; **Бухштабъ**, Лаз. Берман.

Сверхштат. ординат.: **Ауслендеръ**, Моис. Яковл.; **Абель**, Веньям. Исид.; **Долгополь**, Беръ, Мордков.; **Спиро**, Берм. Яковл.; **Кофманъ**, Соломонъ Вольф.; **Гофманъ**, Як. Мендел.; **Адесманъ**, Сруль-Ханмъ Бор.; **Кауфманъ**, Роз. Львов.; **Чопъ**, Нахм.-Г. Мойше-Менделев.

Дежурные ар-интерны: младш. ординаторы: **Зайдманъ**, Абр. Аншелев.; **Глязштейнъ**, Ис.-Лейбъ Моис.; врачи, допущен. къ занятіямъ: **Раймисть**, Як. Мир.; **Винеръ**, Шим. Копел.; **Тартаковскій**, Як. Дип.; **Бурдинъ**, Зусъ-Беръ, Бенцион.; **Тригеръ**, Н. Я.; **Жаифъ**, Фад. Моис.; **Рубинштейнъ**, Реф. Эль Геш. Моис.; **Берманъ**, Реф. Бер.; **Гутманъ**, Абр. Лейб.; **Воскобойниковъ**, Юзефъ Наум.; **Хмѣльницкая**, Ан. Як.; **Цукерманъ**, Мойше-Зельм. Арон.; **Зеленскій**, Вл. Дав.; **Вишнепольскій**, Дувида Хаим.; **Розенфельдъ**, Лейб. Мойш.; **Мейкляръ**, Влад. Мордков.; **Розенфельдъ**, Луз. Мойш.; **Розенблатъ**, Я. М.; **Рубинштейнъ**, О. Д.; **Айзбергъ**, Я. С.; **Валдманъ**, А. И.; **Гроссманъ**, Э. Я.; **Эдельманъ**, Я. Г.; **Гроссманъ**, С. А.; **Шапиро**, Э. Л.; **Бронштейнъ**, М. Г.; **Гешелинъ**, А. И.; **Цузмеръ**, Л. Я.; **Арлюкъ**, А. М.; **Бугаевская**, С. М.; **Футранъ**, А. И.; **Рейвичъ**, А. З.; **Вайнштейнъ**, С. М.; **Нейдинъ**, М. Н.; **Шварцъ**, В. Н.; **Перкель**, О. А.; **Розенблатъ**, М. С.

Управл. аптекой: провиз. **Мошковичъ**, Юс. Идел.

Контора. Смотрит.: **Леникъ**, Едид. Бен.; **Бухгалт.**: **Гальперинъ**, Пинх. Нухим.; дѣлопроизв. по ков. ч.: **Тышковскій**, Лейз. Нуслев.; **медич. письмовод.**: **Киперъ**, Д. Г.; **пмщн. мед. письм.**: **Фельдманъ**, М. А.; и. д. экр. нама: **Грушевскій**, Д. Л.

ЕВАНГЕЛИЧЕСКАЯ БОЛЬНИЦА.

(Бѣлинскаго, 19. Тлфн. 14-21)

Въ больницу принимаются больные всѣхъ національностей и въроисповѣданій, преимущественно по хирургическимъ, гинекологическимъ и внутреннимъ болѣзнямъ; различныя не принимаются. Плата—по классамъ: 1-го (от-

О-во ГОРЪЛКА АУЭРЪ: Спирто-керосино-калильное освѣщеніе.

ОДЕССА, Батерининская № 14, Телеф. 9-27.

дѣльныя палаты) по 6 р. въ сутки; II-го (по 2 больныхъ въ палатѣ) 3 руб. и III-го (общія палаты) по 1 р. 50 коп. За операцию взимается отдѣльная плата. При больницѣ имѣется рентгеновскій кабинетъ. Приемъ амбулаторныхъ больныхъ ежедневно съ платою 50 к. за совѣтъ.

Правленіе: предсѣд. Шретеръ, Никл. Алдр.; чл.: Эрисманъ, Карлъ Мих.; Шретеръ, Никл. Никл. (казнач.); Клейнъ, Павелъ Ульрихъ; Гасельблатъ, Отонъ Густавъ; Шмидтъ, Карлъ Макс.; фонъ, Вагнеръ, Адольфъ Вильг. (завѣд. электр. частью); Гириандъ, Ф. Ц. (завѣд. хозяйст. частью); Тиль, Осн. Вильг.; Магнеръ, Адол. Вас. (завѣд. продовольств. частью); Штейнвандъ, Д. Г.; Сквелеръ, Х.; Кориманъ, Евг. Иван.; Флеммеръ, Як. Мик. (сеир.); Гириандъ, А. Ц.

Ст. врачъ: Аугстъ, Яковъ Карл.; замѣст. ст. вр.: Шмидтъ, Карлъ Максим. Ассистенты: Гроссъ, Готл. Готл.; Гредигъ, Ерем. Евг.; Шетле, Эд. Карл.; Тайхманъ, Влад. Юл.

Амбулаторные врачи: Штегеманъ, Артуръ Алекс.; Шмидтъ, Карлъ Макс.; Рейзеръ, Генрихъ Генрих.; Ристеръ, Рудольфъ Венд.; Доброхотовъ, Вас. Ив.; Верике, Фед. Карл.; Аугстъ, Як. Карл.; Гредигъ, Ерем. Евг.; Шетле, Эд. Карл.; Тайхманъ, Влад. Юл.; Гроссъ, Готл. Готл.; Юргенсонъ, Фридр. Христ.; Вурстеръ, Георг. Филл.; Сахаровъ, Л. В.; Великановъ, А. Н.; Сапожниковъ, Р. П.; зубной вр.: Шенкъ, Карл.; массажистъ: Кольбе, Г. Ю.

Прозекторы: прна.-доц. Верике, Фед. Карл.

Завѣд. рентген. каб. д-ръ Рейзеръ, Генр. Генр.

Начальница: Вендъ, Елиз. Иван.

Ст. сестра: фонъ-Эрдманъ, И.

Смотрит: Мрочковскій, Юс. Петр.

БОЛЬНИЦА КАСПЕРОВСКОЙ ОБЩИНЫ КРАСНАГО КРЕСТА.

(Итальянскій бульв., 7., Тлфн. 15-71).

Принимаетъ лицъ всѣхъ вѣроисповѣданій по всѣмъ бо-

лѣзаніямъ, исключая заразныхъ. Для бесплатнаго помѣщенія больного въ больницу родители или замѣняюще ихъ мѣсто подаютъ прошеніе попечительницѣ или въ попечительный совѣтъ. Плата въ сутки: въ I классѣ—4—5 руб., во II кл.—2 руб. 50 коп., въ III кл.—1 руб. 35 коп. Амбулаторный приемъ ежедневно, кромѣ празднич. и воскресныхъ дней; плата 25 коп. съ правомъ полученія лекарства.

Попечительный совѣтъ: пол-ца: бар. Швахгеймъ, Ел. Малет.; чл.: Якунина, Елис. Петр.; Дерюгина, Над. Мих.; Добровольская, Над. Аппол.; Котляревская, Ел. Петр.; Катакази, Екат. Ант.; сс. Казариновъ, Ив. Ал-ѣев.; плк. Рева, Вас. Андр.; Воеводская, Екат. Вас.; Гриневичъ, Вѣра Влад.; Желтоновская, Варв. Влад.; плк. Кисляковъ, Влад. Никл.; Митакъ, Викт. Павл.; плк. Мельгуновъ, Серг. Мод.; Рева, Алдра Вас.; Свириоглу, Мина Петр.; Саморуно, Юр. Юр.; Никитина, Лид. Никл.; Журавскій, Пав. Никит.; непремѣн. чл.: свящ. о. Луценко, Алдръ Никл.; д-ръ мед. Томсонъ, Герм. Ив.; сестра настоят.: Золотарева, Никл. Констант.; дѣлопроизвод.: ттс. Кармановъ, Ив. Петр.

Врачи: главн. вр.: д-ръ мед. Томсонъ, Герм. Иван.; пмщн. главн. вр.: старш. орд. д-ръ мед. Краицфельдъ, Дав. Оснл.; консульт.: д-ръ мед. Кеферъ, Никл. Ив.; прив.-доц.: Зиле, Март. Бор.; проф. Филатовъ, Влад. Петр.; врачи интерны: Коргановъ, Як. Никл.; Семковскій, Влад. Алдр.; амбулат. врачи: главн. вр. Томсонъ, Герм. Ив.; врачи: Мarmorштейнъ, Мелам. Ис.; Глинеръ, Ис. Бор.; Симоновичъ, Нат. Ефим.; Циклисъ, Ил. Ефим.; Любарскій, Ос. Нат.; Сигаль, Ис. Павл.; Шапошниковъ, Игн. Бор.; Керлингъ, Алдръ Франц.; Вайбергъ, Клара Вен.; Пинкусъ, Эт. Абр.; Голубашъ, Каэт. Дем.; Гуровичъ, Юс. Алдр.; Краицфельдъ, Дав. Осн.; Коргановъ, Як. Никл.; Семковскій, Влад. Алдр.; Мильхикеръ, Герас. Григ.; Хорцевъ, Серг.; Никл.; аптека: нс. Гаденскій, Брон. Ив.

Управл. норм. аптек.: пров. Линко, Григ. Бониф.; пмщн.: Гаузъ, Констант. Григ.

БОЛЬНИЦА КРАСНАГО КРЕСТА ДЛЯ ФАБРИЧНО-ЗАВОДСКИХЪ РАБОЧИХЪ ИМЕНИ Е. И. В. В. К. МАРИИ НИКОЛАЕВНЫ.

(Большефонтанская дор. Тлфн. 46-63).

Принимаетъ больныхъ всѣхъ вѣроисповѣданій по всѣмъ болѣзаніямъ, за исключеніемъ хрониковъ и заразныхъ. Фабричныя рабочіе принимаются за счетъ своихъ хозяевъ, а частныя лица платятъ: въ I кл.—4 р. въ сутки, во II кл.—2 р. 50 к., въ III кл.—1 р. 35 к. Амбулаторный приемъ по всѣмъ специальностямъ ежедневно отъ 11—1 ч. съ платою 20 к. За перевязки взимается отдѣльная плата.

Приемъ ежедневно, кромѣ праздничныхъ, отъ 10 до 1 ч. дня.

Правленіе: предс. гр. Толстой, Мих. Мих.; гол.вр. предсѣд.: Ксида, Констант.; чл.: проф. сс. Коршъ, Алдр. Всевол.; инж.-техн. Поповъ, Илья Ив.; д-ръ мед. Кеферъ, Никл. Ив.; Шварикопфъ, Морицъ Бенед.; казнач.: Штапельбергъ, Еисен. Генрих.

Медиц. персоналъ: глав. вр.: д-ръ мед. Кеферъ, Никл. Ив.; консульт.: Томсонъ, Герм. Ив.; старш. ординар. Ярешь, Леон. Фед.; младш. ординар.: Каторгинъ, Дм. Никл.; Кисилевъ, Мих. Тихон.

Участков. фабричныя врачи: Гаузеръ, Пот. Клим.; Наливкинъ, Пав. Ал-ѣевичъ; Синельниковъ, Алдр. Дмитр.; Добровольскій, Станисл. Ив.

Сестры милосердія, ст.: Школенко, Анаст. Емель.; смотрит.: Кржижановскій, Людв. Оснл.; экономка: Шеппе, Эм. Карл.; письм.: Вассиади, Мар. Фил.

БОЛЬНИЦА СТУРДЗОВСКОЙ ОБЩИНЫ СЕРДОБОЛЬНЫХЪ СЕСТЕРЪ.

(Бѣлинскаго, 4, Тлфн. 14-49).

Принимаются только острые больные, всѣхъ вѣроисповѣданій, национальностей и состояній. Изъ имѣющихся 60 кроватей часть предназначена для бѣдныхъ. Плата за сутки: въ общей палатѣ: 1 р. 50 к., въ палатѣ для шести—2 руб. 50 к. и въ отдѣльной 4 и 5 р. Посѣщать больныхъ можно по четвергамъ и воскресен. отъ 1—3, а находящихся въ отдѣльныхъ

комнатахъ ежедневно въ тѣ же часы. Амбулаторный приемъ ежедневно отъ 10—3 ч. дня за плату по 10 коп съ правомъ получения безпл. лекарства.

Совѣтъ: Полечительница (вакансія); полечит. и предс.: дсс. кам. дв. Е. И. В. **Моисеевъ**, Никл. Ив.; н. д. пмщн. полечит. (вакансія).

Медиц. персоналъ: н. о. ст. вр. и консультантъ **Горскій**, Каз. Станисл.; **Кеглеръ**, Кирил. Карл.; **Якубскій**, Викт. Ос.; **Прибыльскій**, Ив. Станисл.; **Соколовъ**, Григ. Дмитр.; **Гривевскій**, Ант. Болесл.; **Шемаевъ**, Анат. Алдр.; **Мельниковъ**, Леон. Ив.; **Борисовъ**, Петр. Як.; **Швогеръ-Летевскій**, Феод. Ив.; **Углевъ**, Ром. Конст.; **Сабанѣевъ**, Ив. Фед.; **Нерлангъ**, Алдръ Франц.

Аптека: аптек. консультантъ: **Поповскій**, Алдръ Никл.; управл. провиз. **Загурскій**, Ив. Игн.; пмщн. провиз. **Бальсевичъ**, Ив. Ив.; пмщн. провиз. **Бойткевичъ**, Евг. Бониф.; **Кипанидзе**, Влад. Мих.

И. о. начальницы **Сидина**, Мар. Вас.; секрет. и экономъ: **Пенержи**, Ил. Осип.; архит.: **Бейтельсбахеръ**, Хо. Людв.; казнач.: **Соловьевъ**, Дм. Ив.

Наст. церкви: протоер. **Марченко**, Мих. Зин.; стар. сс. **Анисимовъ**, Вас. Влад.; регентъ и причетн.: **Апостоловъ**, Дим. Пет.

ВОЕННЫЙ ГОСПИТАЛЬ.

(Французскій бульв., 4. Тлфн. 12-97).

Гл. врачъ: д. м. сс. **Лекторскій**, Алдръ Валент.; помощн.: д. м. сс. **Ларионовъ**, Влад. Ефим.; консультантъ: д. м. ст. **Замуравкинъ**, Конст. Ив.; д. м. сс. **Максимовъ**, Ил. Ефим.; д. м. кс. **Казариновъ**, Геннадій Никл.; старш. ординат.: д. м. сс. **Куконъровъ**, Никл. Ал-ѣй.; д. м. кс. **Каршинъ**, Ант. Алдр.; младш. ординаторы: нс. **Борисовъ**, Леон. Павлов.; нс. **Коновоничъ**, Конст. Никл.; нс. **Алексѣевъ**, Никл. Никл.; въ командир. при Императорской военно-медиц. академіи; д-ръ **Пахаревскій**, Евг. Андреев.; д. м. **Пунинъ**, Конст. Васил.; приком. мл. врачн: нс. **Петропавловскій**, Яковъ Николанор.; ка. **Мачавариани**, Сем. Тарел.; д. м. **Снитовскій**, Викторъ-Станисл. Адамъ-Флоріан.; **Готовъ**, Серг. Васил.; Стар-

ковъ, Вл. Алекс.; **Влайковъ**, Дмит. Никл.

Аптека: упр. (вакансія); бухг. пров. нс. **Мазановъ**, Митр. Алекс.; рецептар. пров. ка. **Прозоровъ**, Никл. Петр.; клас. фельдш. гс. **Зелянскій**, Ферд. Казтан.; н. д. завѣд. хозяйств.: кап. **Коновонуло**, Ив. Ильинъ; коммисары: нс. **Дехтеревъ**, Пав. Егор.; нс. **Орловъ**, Вас. Матв.; бухг.: кс. **Гулецкій**, Петръ Андр.; завѣд. госп. ком. шт.-кап. **Подлипскій**, Викт. Викт.; свящ. протоіерей **Подлитскій**, Викт. Серг.; діако. **Лебедевъ**, Арс. Иванов.

ГОРОДСКОЙ РОДИЛЬНЫЙ ДОМЪ.

(Полтавской поб., 83. Тлфн. 23-01).

Роженицы, уплатившія больничный сборъ, принимаются бесплатно, а остальные за плату по 1 руб. въ сутки.

Операцин производятся во всякое время.

Директъ: профес. **Орловъ**, Всевол. Никл.; ст. вр. и ассистентъ: **Непомуцкій**, Фл. Франц. штат. вр.-интер.; **Писчиковъ**, Андр. Никл.; **Смоленскій**, Влад. Петр.; свержштатн. ординат.: **Голубашъ**, Казт. Демент.; **Лиховецеръ**, Анат. Бор.

Акушерки: **Милько**, Матрена Лаз.; **Попандонуло**, Ан. Андр.; **Колчакъ**, Тат. Роман.; **Полова**, Алдра Максим.; **Мелешкевичъ**, Ан. Иван.

Дѣлопр. и бухгалт.: **Русниченко**, Степ. Захар.; кастелянша: **Коковская-Калабердина**, Над. Андр.; кух. хозяйка: **Сидорова**, А. И.

ПАВЛОВСКІЙ РОДИЛЬНЫЙ ПРИЮТЪ О-ВА ПРИЗРѢНІЯ МЛАДЕНЦЕВЪ И РОДИЛЬНИЦЪ.

(Старопортофранковская, 24. Тлфн. 20-16).

Имѣется 56 постоянныхъ кровей:—10 I класса съ платою отъ 2 до 4 руб. въ сутки; 32—II класса съ платою по 50 коп. и 14 бесплатныхъ. Приемъ во всякое время. За операцию взимается по соглашенію.

Правленіе: Директ. д-ръ **Спира**, Фр. Осип.; тов.: **Амброжевичъ**, Пет. Мих.; **Якубовскій**, В. О.; казнач.

Чаушанскій, Алдръ Вас.; секрет.: **Гаевскій**, Ант. Эразм. Шт. ордин.: **Койсинъ**, Сем. Наум.; **Варшавскій**, Григ. Моис.

ВРАЧИ ДЛЯ БѢДНЫХЪ И ЧАСЫ АМБУЛАТОРНАГО ПРИЕМА.

Бульв. уч.: **Трояно**, Д. А.; Екатеринбург., 25. Отъ 8—11 ч.

Александр. уч.: **Гольденбергъ**, Э. I.; Канатная, 84. Отъ 9—12 час., **Вейцель**, В. В.; Привозн. пл., ночл. приютъ **Маравли**. Отъ 9—12 час.

Херсонскій уч.: **Вельштейнъ**, А. М. Старо-портофранковск., 10. Отъ 9—12 час.

Петропавловскій уч.: **Гольштаубе**, А. Н. Разумовская, 25. Отъ 10—1 час.; **Червевъ-Водали**, О. А.; Градоначальническая, 24. Отъ 9—12 ч.; **Юргевичъ**, В. В.; Базарная, 114. Отъ 9—12 час.

Михайловск. уч.: **Травинъ**, И. И.; Болгарская, 70. Отъ 8—11 час.; **Крїона-Папаникола**, К. А.; Степловая, 29. Отъ 8½—11½ час.; **Лица**, И. Л.; Пишеника уг. Чоревской, 17. Отъ 8½—11½ час.

Пересыпскій уч.: **Горскій**, Л. В.; Церковная, 2. Отъ 10—1 час.; **Томашевичъ** С. В.; Ярмарочная площ., 178. Отъ 9—12 час.

Портовый уч.: **Наркевичъ**, Л. I.; Ланжер. сп., 2. общ. ночл. приют.; Отъ 4—7 веч.

Сл. Романовка: **Бирская**, М. А.; Слободская, 68. Отъ 12—3 час.; **Чернѣга**, Е. Д.; Рождественская, 3. Отъ 9—12 час.

Родильный приютъ дамскаго о-ва вспомош. бѣдн. родильницамъ.

Розумовскій пер., 4. Тлфн. 18-16).

РОДИЛЬНЫЙ ПРИЮТЪ ДАМСКАГО О-ВА ВСПОМОЩ. БѢДН. РОДИЛЬНИЦАМЪ.

Розумовскій пер., 4. Тлфн. 18-16).

Принимаетъ роженицъ всѣхъ національностей бесплатно во всякое время. Постоянныхъ кроватей 13.

Правленіе. Предсѣд. **Ашкенази**, Луиза Григ.; члены: **Бродская**, Роз. Артур.; **Финкельштейнъ**, Р. М.; **Розенъ**, Над. Алдр.; **Вертикъ**, Е. Д.; **Гессенъ**, М. И.; **Кранцфельдъ**, Д. С.; **Тарнополь**, А. Н.; **Тарнополь**, Р. Ц.

Директ.: д-ръ мед. **Мандельштамъ**, Ис. Григ.

Вр. по клиникѣ: **Перкель**, О. А.; **Бугаевская**, С. М. **Поліковская**, И. М.

О-во ГОРЪЛКА АУЭРЪ: Печи и кухни „Синее пламя“.

ОДЕССА, Екатерининская № 14, Телеф. 9-27.

Лечебныя заведенія.

Врачъ-интернъ: Экдешманъ, Абр. Григ.; акушерки: Шнайдерманъ, Б. М.; Лысогорская.

ПАВЛОВСКАЯ ГОРОДСКАЯ ГЛАЗНАЯ ЛЕЧЕБНИЦА.

(Торговая, 55. Тлфн. 20-45).

Амбулаторный приемъ больныхъ производится отъ 9½—11 ч. утра. За лечение въ стационар. отдѣленіи взимается отъ 1 р.

И. д. старшаго врача сс. д-ръ мед. Вальтеръ, Отто Карл.

Ординат.: проф. Верике, Фед. Карл.; нс. Рабиновичъ, Герм. Адольф.; ттс. Кобозевъ, Ив. Ал-вев.

Вр. интернъ: Киркинскій, Мих. Павл.

Надзир.: Эшольцъ, Елиз. Алдр.

Сестры милосердія: Пенесева, Ан. Вас.; Леницкая, Мар. Аверн.; Дармоступченко, Фед. Вас.

ГОРОДСКАЯ ЛЕЧЕБНИЦА ДЛЯ ПРИХОДЯЩИХЪ БОЛЬНЫХЪ ПО ВСѢМЪ СПЕЦИАЛЬНОСТЯМЪ.

(Гаванная, 5).

По дѣтскимъ болѣзнямъ принимаетъ: Хрустарева, М. К. по понедѣльникамъ и пятниц. Отъ 9—10 ч.

По акушерству и женскимъ: Стрѣзовъ, К. И. по понед., сред. и пятн. отъ 12—1 ч.; по акуш. Смоленскій; по вторн., четв. и субб. отъ 2—3 ч.

По венерич.: Меговоріанъ; по понед. и пятн. отъ 1—2 ч.; Виттъ, В. Э.; по вторн., сред., пятн. и субб. отъ 9—10 час.

По хирургическимъ: Бѣльскій, В. Н. по понед., вторн., сред., четв., пятн. и субб. отъ 1½—2½ ч.

По мочеп.: Ганъ, Б. Э. по вторн. и субб. отъ 9—10 ч.

По внутр.: Северакъ; четвергъ и суббота: Писпась, Х. В.; по вторн. и пятн. отъ 12—1 час.

По венерическ. и кожнымъ: Эгизъ, Б. С.; по вторник. и четв. отъ 1½—2½ ч.; Говоровъ, В. А.; по средамъ отъ 11—12 ч.

По алкоголизму: Сырневъ, И. В.; по понед. отъ 11—12 час. и по сред. и пятниц. отъ 1½—2½ ч.

По горл. ушн. и носовымъ: Сибѣжковъ, В. П.; по вторн., четв. и пятн. отъ 12—1 ч.

По зубнымъ: Бондезентъ, К. П.; по вторн. и четв. отъ 8—9 час.; Пржебыльская, С. И. по сред. и субб. отъ 8—9 ч.; фельдшеръ Миховъ, А. Л.

Директоръ лечебницы д-ръ Бѣльскій, В. Н.

КЛИНИКА НОВОРОССИЙСКАГО УНИВЕРСИТЕТА.

Факультетская-терапевтическая.

(Херсонская, 9. Тлфн. 20-73).

Имѣеть 14 палатъ—8 мужскихъ и 6 женскихъ, при чемъ 6 изъ нихъ предназначены для бесплатныхъ больныхъ или съ платою по 30 к. въ сутки, а въ остальныхъ плата отъ 1 р. до 5 р. въ сутки. При клиникѣ имѣются рентгеновскій электрокардиографическій кабинеты (для леченія массажемъ, сътомъ и электричествомъ) углекислыя и суховоздушныя ванны, токи высокаго напряжения (Д'Арсонава). Бесплатный амбулаторный приемъ производится въ центральной амбулаторіи. Клиника открыта весь академическій годъ. Посѣщеніе больныхъ происходитъ по воск., вторн. и четв. отъ 2—4 ч. дня.

Директ.: проф. Груздевъ, Серг. Серг.; ассистентъ: и. д. д-ръ Кресинъ, Валер. Коист.; лаборантъ: д-ръ Копытко, Георг. Луст.; штат. ордин.; Горгосъ, Леон. Панфил.; сверхштатн. орд.: Бекеневъ, Викт. Алдр.; Щеснудевичъ, Іос. Петр.; Демировъ, Петр. Дмитр.; Мосешвили, Коист. Мойс.; Недовъ, Ив. Вас.; Рева, Викт. Лавл.; Теръ - Авакимовъ - Петросянцъ, Ал. Апан. фельдш.; Чинакли, Спир. Ник.; Федорова, Ел. Эм.; завѣд. хозяйств. части: Маликова, Мар. Арк.

Нервныхъ болѣзней.

(Валиховскій пер., 3. Тлфн. 13-21).

Палатъ 11. Приемъ платный отъ 30 коп. въ сутки, а классныя больныя платятъ: въ I кл.—5 р. въ сутки, во II—3 р. и въ III—2 р. При клиникѣ имѣется рентген. кабинетъ для леченія электричествомъ, фототерапией, гидротатией и массажемъ. Амбулаторныхъ больныхъ всѣми этими приспособленіями лечатъ бесплатно.

Директ.: проф. Поповъ, Никл. Мих.; и. д. ассист.: проф. Образцовъ, Влад. Никл.; д-ръ Саложниковъ, Рима Пет. штатн. орд.; Танаторъ, Лид. Севаст.; Добровольскій, Евг. Евст.; свершт. ординат.: Маевскій, Влад. Эраст.; Капшидзе, Сим. Никиф.; фельдшерцы: Ивашенко, Ив. Севаст.; Дюкова, Кат. Дмитр.; надзир.: Серебренникова, Мелент. Георг.

Хирургическихъ болѣзней.

(Херсонская, 7-9. Тлфн. 21-47).

Клиника (мужск. и женск. отд.) состоитъ изъ 23-хъ палатъ—11 одиночныхъ, 4 по двѣ койки, а остальные отъ 4—12 коекъ. Въ общихъ палатахъ плата отъ 30 коп. въ сутки, а въ отдѣльныхъ—отъ 2 р. до 5 р. сутки; есть и бесплатныя койки. Амбулаторный приемъ (бесплатно) производится ежедневно, кромѣ праздниковъ, отъ 9 ч. до 11 ч. утра въ Центральной амбулаторіи—Валиховскій переулокъ, 3.

Директ.: проф. Сибѣжко-Кирил. Мих.; ассист. или нии: д-ръ Часовниковъ; Пав. Григ.; штатн. ордин.; д-ръ Ольшановскій, Е. И.; Погорѣльскій, А. М.; сверхштатн. ордин.; д-ръ Сибѣжко, Б. К.; Губскій-Долгоуковъ, П. А.; Иоанниди, С. С.; Кириковъ, Е. Е.; Шульгинъ, С. П.; сверхшт. лаборант.: Суворецкій, К. Ф.; времен. раб. въ клин.: пр.-доц. д-ръ мед. Новиковъ, В. Н.; д-ръ Бѣляевъ, К. М.; Рочбакъ, С. К.; Дуванъ, А. Ф.; Дюсуше, Э. Г.; Педановъ, Г. И.; Перчакъ, В. В.; Леви, М. О.; Швенбергъ, А. А.; Эрамъ, А. Э.; фельдшцы: Толмачъ, Мар. Сафр.; Некрасовъ, С. М. хоз.: Мелега, Нат. Иван.

Акушерско-гинекологическая.

(Херсонская, 9. Тлфн. 22-32).

Роженицы принимаются бесплатно въ теченіе всего академическаго года. Въ гинекологич. отд. стационарныя больныя принимаются за плату отъ 30 коп. до 5 р. въ сутки. Желѣющіе имѣть отдѣльную снѣлку платятъ еще 3 руб. въ сутки. Операции производятся ежедневно, кромѣ вторниковъ и праздничныхъ дней.

Директ.: проф. Орловъ, Всев. Никл.; ассист.: д-ръ Гогоберидзе, Бор. Констант.; штатн. ордин.: Яловичовъ, С. В.; Мишинъ, В. А.; сверхштатн. орд.: д-ръ Смоленскій, В. П.; Андреолетти, Л. Л.; Писчиковъ, А. Н.; Хечиновъ, Н. С.; Лиховецерь, Анат. Бор.; акуш. и фельдшерицы: Мангуби, Над. Мих.; Иващенко, Праск. Алдр.; Федорова, Мар. Фед.; хоз.: Боровская, Мар. Серг.

По глазнымъ болѣзнямъ.

(Ольгивская, 4. Тлфн. 27-85).

Занимаетъ совершенно изолированное зданіе. Амбулаторный приемъ производится ежедневно, кромѣ вторниковъ и праздничныхъ дней, отъ 9—12 часовъ. Плата въ общихъ палатахъ по 30 коп. въ сутки, а въ отдѣльныхъ номерахъ отъ 2 до 5 руб.

Директ.: проф. Филатовъ, Влад. Петр.; штатн. ордин.: д-ръ Криницкій, Андр. Дмитр.; д-ръ Гординскій, Никл. Никл.; сверхшт. орд.: д-ръ Кобозевъ, Ив. Алекс.; фельдшерицы: Вольская, Олимп. Григ.; Козлова, Мар. Алекс.; Пискорикъ, Мар. Ант.

Кожныхъ и венерическихъ болѣзней.

(Староинститутская, 19).

Клиника не имѣетъ собственного зданія, а помещается во 2-мъ отдѣленіи Старой гор. больницы, гдѣ имѣются только женскія палаты, а потому стационарными больными принимаютъ только женщинъ. Амбулаторный же приемъ открытъ для лицъ обоего пола. Какъ амбулаторные, такъ и стационарные больные пользуются бесплатнымъ леченіемъ.

Директ.: проф. Яковлевъ, Серг. Серг.; ассист.: прив.-доц. Никифоровъ, Ив. Вас.; д-ръ мед. Яншекъ, Арт. Гр.; орд. Захаровъ, Серг. Дан.

Дѣтскихъ болѣзней.

(Валиховскій переул., 1. Тлфн. 13-21).

Располагаетъ 7 палатами, куда принимаются дѣти обоего

пола (отъ грудного до 15-лѣтняго возр.) со всевозможными болѣзнями, исключая заразныхъ. При клиникѣ имѣются: операционная, рентгеновскій кабинетъ и химико-бактеріологическая лабораторія. Лечение бесплатное. Амбулаторный приемъ ежедневно отъ 1—2 час., кромѣ воскресн. и праздничн. дней.

Директ.: проф. Гогитидзе, Сем. Констант.; ассист.: д-ръ Скроцкій, Арк. Ив.; шт. орд.: д-ръ Лапкинь, Бор. Павл.; сверхшт. орд.: Великановъ, Ант. Никл.; Караевъ, Абуль Фезра; фельдш-цы: Руденко, Мар. Ал-ѣй; надз.: Гулло, Екат. Ив.

Диагностическая.

(Херсонская, 9. Тлфн. 51-11).

Имѣетъ 11 палатъ, общія и отдѣльныя, изъ нихъ первая бесплатная, а вторія платныя отъ 1 руб. до 5 руб. въ сутки. Амбулаторный приемъ производится по понед., четв., пятн. и суббот. Рентгеновскимъ кабинетомъ завѣд. д-ръ Половскій, Никл. Алдр.

Директ.: проф. Вальтеръ, Петр. Алдр.; ассист.: д-ръ Лучининъ, Валент. Аполл.; шт. орд.: д-ръ Сиземскій, Алек. Евг.; Гредигъ, Мар. Еф.; сверхшт. орд.: д-ръ Поповскій, Никл. Алдр.; лабор.: Мельниковъ, Григ. Иванов.; фельдш.: Кутузова, Евламп. Констант.; Берковъ, Илар. Гавр.; хоз.: Сухорѣнова, Тат. Фед.

Пропедевтическая и хирургическая.

(Валиховскій пер., 3).

Клиника временно помещается въ Старой гор. больницу, гдѣ имѣетъ только одну мужскую палату, рассчитанную на 16 челов. Оперируетъ всѣхъ больныхъ профес. Серапинъ, К. П. Амбулаторный приемъ происходитъ по понедѣльникамъ и пятницамъ отъ 10—12 часовъ.

Директ.: проф. Серапинъ, Констант. Петр.; ассист.: д-ръ мед. Сиѣжковъ, Вячесл. Павл.; сверхшт. ассист. д-ръ Ганъ, Бор. Эдуард.; лабор.: Эрамъ, Евг. Эдуард.; фельд.: Раевскій, Ал-ѣй; Барышниковъ, Вас. Гавр.; Чистовъ, Влад. Серг.; Юхель, Абр.

Пропедевтическая клиника Одесскихъ в. ж. м. к.

(Херсонская, 5).

Амбулаторный приемъ производится въ Центральной амбулаторіи (Валиховскій пер., 3).

Директ.: профес. Усковъ, Леонт. Ив.; ассист.: д-ръ Безайсъ, Фрид. Як.; орд. шт. ж.-вр. Шугурова, Мар. Мих.

Госпитальная хирургическая.

(Херсонская, 5. Тлфн. 35-76).

Находится при Старой гор. больницѣ и имѣетъ 5 палатъ—2 мужск., расчит. на 36 кров. и 3 женскихъ, расчитанныхъ на 40 кроватей. Отдѣльныхъ палатъ не имѣется, но больные, желающие быть на улучшенномъ довольствіи, платятъ по условію съ профессоромъ за весь курсъ леченія. Приемъ бесплатный. Амбулаторный приемъ происходитъ по понедѣльникамъ и пятницамъ отъ 10 до 12 час.

Директ.: проф. Щеголевъ, Никл. Алдр.; ассист.: д-ръ Стойко, Никл. Георг.; штатн. орд.: Черугинъ, Андр. Иван.; д-ръ Штокманъ, Вячесл. Сигизм.; сверхшт. орд.: Гончаровъ, Констант. Григ.; Туркети, Леон. Арнольд.; фельдшерица: Гандеръ-Гудванъ, Роз. Моис.; хоз.: Гольдбергъ, Зл. Аврам.

Госпитальная терапевтическая.

(Херсонская, 5. Тлфн. 33-08).

Клиника находится въ зданіи Старой гор. больницы и имѣетъ 4 палаты—2 мужск. и 2 женск. рассчитанныхъ на 50 кроватей. Больные принимаютъ исключительно бесплатно. Амбулаторный приемъ по понедѣльникамъ и пятницамъ отъ 10—12 ч.

Директ.: проф. Коровицкій, Констант. Илар.; ассист.: д-ръ мед. Гавриловъ, Пет. Илар.; штатн. орд.: д-ръ Аидингъ, К. П.; сверхшт. орд.: д-ръ Шварцманъ, Я. С.; д-ръ Шульбергъ, М. И.; д-ръ Оскерко, Алиса-Мар. Никл.; д-ръ Корикъ, Г. А.; д-ръ Шпильбергъ, І. Г.; д-ръ Штейнбергъ, Акива Петр.; д-ръ Коровицкій, К. И.; Матковичъ, В. С.; Миръ-Касимовъ, М. А.; Меликъ-Азарьянцъ, С. Г.;

О-во ГОРЪЛКА АУЭРЪ: Газовое освѣщеніе и отопленіе.

ОДЕССА, Екатерининская № 14. Телеф. 9-27.

Адомянъ, Г. А.; Парпетовъ, С.; фельдш.-ца: Милевская, Анна Ильин.; хоз.: Коржановская, Над. Ил.

ЦЕНТРАЛЬНАЯ АМБУЛАТОРИЯ.

(Валиковский пер., 3).

Пріемъ больныхъ производится въ соответствующихъ кабинетахъ профессоровъ ежедневно, кромѣ воскресныхъ и праздничныхъ дней. Амбулаторія открыта съ 15 сентября по 15 декабря и съ 15 января по 15 апрѣля. Для очередной записи больныхъ амбулаторія открывается съ 8 час. утра. Приемъ бесплатный. Принимаютъ проф. Усковъ, Л. И.; Орловъ, В. Н.; Савѣжко, К. М.; Яковлевъ, С. С.; Поповъ, Н. М.; Образцовъ, В. Н.; Серапинъ, К. П. и Груздевъ, С. С.

Въ кабин. проф. Ускова, Л. И.; по внутреннимъ болезнямъ ордин. д-ръ мед. Станшевская, М. Б.; по сред. и четв. отъ 10½—12 ч.; д-ръ Дрицаки, И. К.; по понед. и пятниц. отъ 11—12 час.; д-ръ Кацъ, по субб. отъ 11—12 час.

Въ кабин. проф. Серапина, К. П.; по хирургическимъ болезнямъ; ассист. клиники д-ръ Сивѣжковъ; орд. д-ръ Эрамъ; д-ръ Чистовъ; д-ръ Раевскій; д-ръ Юхель; отъ 9—11 ч.

Въ кабин. проф. Образцова, по душевнымъ болезнямъ: профес. Образцовъ, В. Н.; д-ръ Девояницъ, Г. П.; по понед., среда и пятн.; д-ръ Тарасевичъ, Н. Н.; отъ 10—12 ч.

Въ кабин. проф. Савѣжко, по хирургическимъ болезнямъ: ежедневно отъ 9—11 ч.; прив.-доц. Новиковъ, В. Н.; ордин.: Ольшановскій, Е. И.; по хирургин и болѣзни уха, горла и носа по вторн., четверг. и субб. отъ 8—10 ч.; д-ръ мед. Самаринъ, А. П.; бол. уха, горла и носа, по понед., сред. и пятн.; отъ 9—11 ч.; д-ръ Бѣляевъ; ордин. д-ръ Шульгинъ; хирург. клиника.

Въ кабин. проф. Яковлева; по кожн. и венерическимъ болезнямъ; ассист. клиники д-ръ Никифоровъ, И. В. по понед. и четверг. отъ 11—1 ч.; д-ръ Яншекъ, А. Г. по вторник. и пятницамъ отъ 11—12 ч.; д-ръ Захаровъ; по сред. и субб. отъ 9—11 ч.

Въ кабин. профес. Попова, по вторн., четв. и суббот. отъ 11—1 час.; д-ръ Попадато, Л. Л.; д-ръ Танатаръ, Л. С.; д-ръ Маевскій, В. Э.; д-ръ Кип-

шидзе, С. И.; д-ръ Громашевскій, Л. В.; д-ръ Добровольскій; по четв. и субб.

Въ кабин. проф. Груздева, по внутреннимъ болезнямъ по вторн., четв. и субб. отъ 9—12 час.; д-ръ Красинъ, В. К.; д-ръ Мосешвили; д-ръ Шестулевичъ; д-ръ Копытко, Г. У.; д-ръ Горгосъ, Л. П.

Въ кабин. проф. Орлова, по женскимъ болезнямъ и акушерству: понедѣльн. прив.-доц. Букоемскій, Фр. Викт.; д-ръ Клейнъ, Е. М.; д-ръ Когонъ, Е. С.; вторникъ: ассист. клин.: Гогоберидзе, Б. К.; отъ 3—5 ч.; ордин.: Яловниковъ, С. В.; отъ 3—5 час.; среда ордин. Мишинъ, В. А.; отъ 3—5 ч.; д-ръ Лемберскій, Б. М.; отъ 3—6 ч.; четверг.: прив.-доц. Томсонъ, Г. И.; отъ 3—5 ч.; д-ръ Клейнеръ, В. М. отъ 1—3 ч.; пятница: сверхшт. ордин.: Смоленскій, В. П.; отъ 3—5 час.; Шайкевичъ, А. Г.; отъ 3—5 час.; суббота: сверхшт. орд.: Хечинновъ, Н. С.; Андреолетти, Л. Л.; отъ 3—5 ч.

Директ.: проф. Усковъ, Леонт. Ив.

БОЛЬНИЦА И ПРИЕМНЫЙ ПОКОЙ СТРОЮЩЕЙСЯ ЛИНИ «ОДЕССА-БАХМАЧЪ».

(Заливной пер., 20).

Участк. врачъ: Микоша, Болесл. Ант.; в-р. консульт.: Германъ, Левъ Як.; ст. фел.: Уваровъ, Алѣй Ив.; в-к. п. м. щ. н.: Кучминская, Я. А.

ГОМЕОПАТИЧЕСКАЯ АМБУЛАТОРИЯ ОДЕССКАГО ГАНЕМАНОВСКАГО О-ВА.

(Херсонская, 52. Тлфн. 17-97).

Пріемъ ежедневно, не исключая воскрес. и праздничн. дней, кромѣ четверга, отъ 10—11 ч. утра. Плата за совѣтъ 40 коп.; бѣднымъ—бесплатно.

Завѣд. лечебн.: д-ръ И. М. Луценко.

АМБУЛАТОРИЯ О-ВА БОРЬБЫ СЪ ТУБЕРКУЛЕЗОМЪ.

(Нѣжинская, 64).

Завѣд.: д-ръ Кранцфельдъ, М. I.; врач. Меерсонъ, Д. Л.; Ольшановскій, Е. И.; Тотти, В. А.; Северакъ, М. В.; сестры милос.: Быкова, О. П.; Титова, З. К.

САНАТОРИЯ О-ВА БОРЬБЫ СЪ ТУБЕРКУЛЕЗОМЪ.

(Б.-Фонтанъ).

Врачи: Тотти, В. А.; Штеригольдъ, Я. Ф.; фельдшер.: Будакъ, Э. Г. Васильева, Е. И.; завѣд. хозяйств.: Протополовъ, В. В.

ГОРОДСКАЯ ПОРТОВАЯ АМБУЛАТОРИЯ.

(Польскій сл., 4).

Бесплатный пріемъ неизлечимыхъ больныхъ, проживающихъ въ районѣ Портового участка, производится отъ 4—7 ч. вѣч.

Завѣд.: д-ръ Наркевичъ, Людв. Осип.; внутр. и дѣтск. бол. пріемъ отъ 3—4 час. фельдш.: Мамонтовъ, Вас. Неонов.

ГОРОДСКАЯ АМБУЛАТОРИЯ ПЕТРОПАВЛОВСКАГО УЧАСТКА.

(Градоначальническая, 24).

Пріемъ отъ 9—12 ч.

АМБУЛАТОРИЯ О-ВА ПОПЕЧЕНІЯ О БОЛЬНЫХЪ ДѢТЯХЪ.

(Старопортофранковская, 38. Тлф. 25-56).

Запись на врачебн. осмотръ производится ежедневно отъ 9—12 ч. дня. Плата за совѣтъ—15 к., бѣднымъ—бесплатно.

Зав.: д-ръ Гукевичъ, В. К.; сестра милосердія: Ролнискія, Пол. Станисл.; прин. м. в-р.: Быстрицкій, Я. Л.; Розенфельдъ, Л. М.; Шапиро, Э. Л.; Флоровскій, В. В.; Ландеманъ, А. У.

ГОРОДСКАЯ ВЕТЕРИНАРНАЯ АМБУЛАТОРИЯ.

(Малороссійская, 14).

Плата за совѣтъ 20 коп. Пріемъ ежедневно, отъ 9—12 ч., исключая воскресные дни. Бѣднымъ лекарства выдаются бесплатно.

Завѣд.: вет. в-р. Цивчинскій, Никл. Митроф.; вет. фельдш.: Федюнинъ, Андр. Сем.

Цандеровскій механолечебный институтъ

въ ОДЕССѢ, ул. Гоголя, 23, кв. 14. Телеф. 38-91.

Единственный на Югѣ Россіи Институтъ, состоящій изъ отдѣленій:

- 1) Механотерапевтическаго—80 аппаратовъ проф. Цандера, 2) Массажнаго—ручной, машинный и вибраціонный. 3) Электролечебнаго и свѣтолечебнаго. 4) Ортопедическаго—корсеты, бандажи и проч.

Институтъ открытъ круглый годъ ежедневно, кромѣ воскресныхъ дней, отъ 8 до 12^{1/2} ч. дня и отъ 2—7 час. вечера.

Зав. институтомъ д-ръ В. И. Доброхотовъ.

ПРИ ИНСТИТУТѢ ШКОЛА МАССАЖА И ГИМНАСТИКИ.

ЛЕЧЕБНИЦА О-ВА ПОКРОВИТЕЛЬСТВА ЖИВОТНЫМЪ ИМЕНИ С. И. РАЛЛИ.

(Петропавловская, 21. Тлфн. 19-85).

Пріемъ амбулаторныхъ больныхъ животныхъ ежедневно, не исключая дней воскресныхъ и праздничныхъ, отъ 8 час. утра до 4 ч. дня. Плата за советъ 30 коп. безъ выдачи лекарствъ. При лечебницѣ имѣется стационарная больница для собакъ, лошадей, рогатаго скота и пр. Плата понедельно впередъ, причѣмъ взимается въ зависимости отъ рода животныхъ и возраста ихъ. Собаки отъ 45 к.—75 коп. за сутки, лошади отъ 90 коп. до 1 р. 25 коп.; рогатый скотъ по 1 руб., остальные животные по уговору. Мелкія операціи входятъ въ счетъ суточной платы, а крупныя операціи по соглашенію съ дежурнымъ врачомъ.

Полечители: дсс. Андреевъ, Ю. А.; Андреева, Е. С.; завѣд. хоз. част. лечебн.: ветер. вр. член. прав. Харгулири, Анд. Яков.

Управ. лечебн.: вет. вр. Золотницкій, Мих. Савел.; п.м.ш.ч. у.пр. и смотр. лечебн.:

вет. вр. Диккеръ, Мих. Павл.; фельдш.: Кобылинскій, Пет. Иван.; Кручинскій, Іосъ Стан.

АМБУЛАТОРІЯ О-ВА ПОКРОВИТ. ЖИВОТНЫМЪ.

(Пантелеймоновская, 6. Тлфн. 53-30).

Пр. отъ 9—1 ч. дня. Вет. вр.: Грасевичъ, Вячесл. Андр.; Лехно - Васютинскій, Іос. Доменик.; Меллеровичъ, Леонъ Иллар.

Частныя лечебницы.

Цандеровскій механо-терапевтическій институтъ.

(Гоголя, 23. Тлфн. 38-91).

Открытъ круглый годъ ежедневно, кромѣ воскресныхъ дней отъ 8 ч. утра до 7 ч. веч. Массажъ руч., вибр., гимн. аппарат. проф. Цандера, электр.; ортоп. (изгот. аппарат.).

Завѣд.: д-ръ Доброхотовъ, В. И.

Оспопрививательный институтъ д-ра А. М. Линтварева. (Ришельевская, 11. Тлфн. 37-09).

Одесская санаторія.

(Французскій бульваръ, 40. Тлфн. 41-84).

Зав. д-ръ С. И. Жебракъ. (См. объявл. на слѣд. стр.)

Санаторія «Vita» съ постоянными кроватями (электр. и гидр. леч.) д-ра А. Гриневецкаго.

(Карантинная, 9. Тлфн. 28-17).

Ингалаторіумъ д-ра Л. Н. Когона.

(Екатерининская площ., 9. Тлфн. 16-97).

Гидропатическое заведеніе и санаторія съ постоянными кроватями А. В. Гинесинъ.

(Елисаветинская, 18. Тлфн. 9-90).

Плата за полный пансіонъ съ леченіемъ отъ 200 руб. въ мѣсяцъ.

ОДЕССА, Екатерининская площадь, № 9. Телефонъ № 16-97.

ИНГАЛЯТОРИУМЪ съ ПНЕВМАТИЧЕСКОЙ КАМЕРОЙ.

Лечебница для приходящихъ больныхъ, одержимыхъ острыми и хроническими заболѣваніями дыхательныхъ путей

Доктора Л. Н. КОГОНА.

Ингалаторіумъ устроенъ по образцу Эмса и Райхенгала, снабженъ аппарат., новейш. сист. для лечен. болѣз. легкихъ, горла, носа и уха (астма, эмфизема, одышка, хроническій бронхитъ, послѣдствіе плеврита, нагарры зѣва, горла, носа и уха) сжатымъ разрѣженнымъ воздухомъ, холодными ингаляціями жидкостей и газовъ. Растворы Райхенгала и Эмса. Вдыханіе лигносульфата. Леченіе голоса пѣвцовъ, артистовъ и ораторовъ. Леченіе расстройства рѣчи (заиканіе, гнусавость, косноязычіе и т. д.). Пневматич. камера. Ингалаторіумъ открытъ круглый годъ

ПРИЕМЪ БОЛЬНЫХЪ ЕЖЕДНЕВНО.

О-во ГОРЪЛКА АУЭРЪ: Устройство электрическаго освѣщенія.

ОДЕССА, Екатерининская № 14, Телеф. 9-27.



ОДЕССКАЯ Мало-Фонтанская санаторія

(Акціонернаго О-ва Одесскихъ Санаторій).

Завѣд. врачъ С. И. Жебракъ.

ОДЕССА,

Французскій бульваръ, 40. Малый Фонтанъ.

Телефонъ № 41-84.

Лечебное учрежденіе для больныхъ, страдающихъ внутренними, нервными, хирургическими и женскими болѣзнями.

Санаторія помещается въ лучшей мѣстности города, подлзи Малаго Фонтана, въ обширномъ паркѣ, занимающемъ площадь въ пять десятинъ. Въ санаторіи примѣняются все способы леченія, выработанные современной врачебною наукою. При Санаторіи специально выстроена водолечебница (Гидропатическое заведеніе) со всеми новѣйшими приспособленіями: теплыя морскія, лиманныя, рапныя, грязевыя, хвойныя и углекислыя ванны. Кабинетъ для электризаціи. Водно-электрическія и электро-свѣтныя ванны (Фото-терапия) Vierzellenbad по сист. Schnee. Массажъ и врачебная гимнастика. Солнечныя и воздушныя ванны. Специальное діететическое леченіе для выздоравливающихъ послѣ тяжелой болѣзни, при ожирѣніи, сахарной болѣзни, болѣзняхъ желудка, кишекъ и проч. Усиленное кормленіе (Mastkur). Физико-діететическое леченіе для приходящихъ.

Подробныя условія поступленія и все свѣдѣнія въ к-ръ Санаторіи (Французскій бульваръ № 40).

Водолечебница съ постоянными кроватями врачей Фишмана и Ясиновскаго.

(Полтавской побѣды, 27. Тлфн. 49-18).

Плата за полное содержаніе съ леченіемъ и врачебнымъ уходомъ отъ 150 руб. въ мѣсяцъ.

Ж. в р. Вейнбергъ, Клара Веньям.; в р. и н т. Вайндрахъ, Грэг. Мойс.

Лечебница для приходящихъ больныхъ съ постоянными кроватями «Санитасъ».

(Бѣлинскаго, 21. Тлфн. 7-36).

Плата за совѣтъ 50 коп.

(См. объявл. на стр. 92).

Лечебница для приходящихъ больныхъ.

(Преображенская, 52. Тлфн. 14-13).

Пр. по венер. и кожн. бол. отъ 12—2½ ч. и 5—6½ ч. веч.; по внутрен., дѣтск. и нервн. отъ 3—4 час. по горлов., ушнымъ нос. болѣз. отъ 4—5 ч. Плата за совѣтъ 40 коп.

Первая частная лечебница по всемъ специальностямъ для приход. больныхъ.

(Коблевская, 47. Тлфн. 46-30).

Прин. въ леч. вр.: Рабиновичъ, Як. Сем. (внутр. и нервн. бол., электр.); Балтеръ, К. З. (хирург. и внутр. бол.); Гуровичъ, І. А. (нос., горл. и ушн.); Розенштейнъ, Ис. Дав. орд. Городск. больн. (внутр. и нервн. бол.); Лѣтчикъ, Левъ Мих. (сифил. и вен. бол.); Исаковичъ, М. И. орд. Гор. больн. (внутр. и жел.-киш.); Хармацъ, М. А. (дѣтск. и внутр. бол. сердца и легк.); Барская-Рашковичъ (женск. и дѣтск.); Рабиновичъ, Г. А. (глазн. бол.); Гольденбергъ, Вас. Ильичъ орд. Городск. нов. больн. (внутрен. бол.).

Плата за совѣтъ 40 коп. Консиліумъ изъ 3-хъ врачей—3 рубля.

Вторая частная лечебница по всемъ специальностямъ.

(Екатерининская, 62).

Прин. въ лечебн. вр.: Симоновичъ - Шоръ, Р. П.

(женск. бол.) приемъ: 8½—9½; Шоръ, С. М. (хирург.) 10½—11½; Фельдманъ, Я. М. (бол. желуд. и киш.) 11—12; Розенфельдъ, Л. М. (горл., ушн. и нос.) 11½—12½; Воскобойниковъ, І. Н. (дѣтск. бол.) 12—1; Розенфельдъ, Л. М. (глазн. бол.) 1—2; Пергаментъ, Д. С. (кожн. и венер.) 1—2; Гросманъ, Э. Я. (внутр. и нервн.) 3—4; Циклисъ, И. Е. (внутр.) 4—5; Спиро, Б. Я. (кожн. и венер.) 4—5.

Плата за совѣтъ 40 коп.

Лечебница клиническихъ врачей по всемъ специальностямъ для приходящихъ больныхъ.

(Петра Великаго, 13. Тлфн. 28-51).

Плата за совѣтъ 1 р.

При лечебницѣ имѣется рентгеновскій кабинетъ.

Приним. въ лечебн. вр.: Шемаевъ, А. А. (внутр.) пр.: 6—7; Извъковъ, А. П. (внутр.) Налбандовъ, С. С. (нервн.) 3—5; Воробьевъ, В. М. (хирург.) 4—5; Кобозевъ, И. А. (глазн.) 4—6; Янишевскій, А. Э. (нервн.) 3—5; Яишекъ, А.

ЛЕЧЕБНИЦА КЛИНИЧЕСКИХЪ ВРАЧЕЙ по всѣмъ специальностямъ

ОДЕССА — ул. Петра Великаго (Дворянск.), д. № 13. Телеф. № 28-51.

Приемъ больныхъ ежедневно. Плата за совѣтъ 1 руб.

СПЕЦІАЛЬНОСТИ	Часы и дни приема	
Дѣтскія болѣзни	2-3	Вторн. Четв. Суб.
Акушерство и женскія болѣзни	5-6	Ежедневно.
Болѣзни горла, носа и уха	12-1; 4-5 в.	Ежедневно.
Хирургическія болѣзни	4-5; 7-8 в.	Ежедневно.
Внутреннія болѣзни	6-7	Понед. Ср. Пят.
	4 ¹ / ₂ -5 ¹ / ₂	Вторн. Четв. Суб.
Нервные и психическія болѣзни	9-10 дн.	Вторн. Четв. Суб.
	11-12 дн.	Понед. Ср. Пятн.
Глазныя болѣзни	6-7	Ежедневно.
Сифилисъ, Мочеполов. и кожныя болѣзни	12-1	Ежедневно.
Сифилисъ, Венерич. и кожныя болѣзни	7-8	Пон. Вт. Четв. Суб.

Рентгеновскій кабинетъ. — Токи Д'Арсонваля. — Медицинскіе анализы.

Г. (бол. кожи и венер.) 4-6.
Женщинъ 3-4; Генъ, Э. Ю.
(бактеріол.) Голубашъ, К. Д.
(жен. бол. и акуш.); Щастный,
С. М. (спец. жел. анал.); Ста-
ниславскій, В. И. (бол. кожи,
мочел. и сифил.) 2-3 и 6-7;
Гукевичъ, В. К. 3-4; Эгизъ
(бол. уха, горла, носа).

Русская лечебница для при-
ходящихъ.

(Спиридоновская, 12. Тлфн.
34-08).

Прин. д-ра: Васильевъ,
Е. В. (глазн. бол.); Шюгеръ-
Леттецкій, Ф. И. (женск. и
акуш.); Сахаровъ, Л. В.
(дѣтск. и внутр.); Цвирко, В.
И. (женск. и акуш.); Гудзеть,
Р. А. (ушн., горл., нос. и вн.);
Петровскій, М. Б. (вен.); За-
муравкинъ, К. И. (хир. и вн.);
зубн. вр.: Лаская, Е. К.;
Слесаревъ.

Плата за совѣтъ 50 к.

Первая лечебница практиче-
скихъ врачей по всѣмъ спе-
циальностямъ.

(Тираспольская, 16. Тлфн.
23-11).

Плата за совѣтъ 50 коп.

Вторая амбулаторія практи-
ческихъ врачей.

(Новосельскаго, 43).

Пр. отъ 8-4 ч.
Зав.: д-ръ Левъ, В. Е.

Третья амбулаторія практи-
ческихъ врачей.

(Степовая, 26, уг. Дальниціей).

Плата за совѣтъ 30 коп.,
конс. изъ 3-хъ врачей — 3 руб. —
Осмотриван., осмотръ корми-
лицъ.

Приним. въ амбул. вр.:
Копыловъ, І. М. (внутр. и

дѣтск.), пр.: 9-10; Хмѣльниц-
кая, А. Я. (акуш., женск. и
дѣтск. бол.) 12-1; Долгополь,
Б. М. (внутр.: (грудн., инфек.)
и дѣтск.) 1-2; Рублевъ, З. Я.
(бол. венерич., ушн., нос. и
горл.) 12-1.

Лечебница русскихъ врачей
для приходящихъ.

(Новосельскаго, 67).

Лечебница для приходящихъ
больныхъ по всѣмъ специ-
альностямъ.

(Б.-Арнаутская, 6. Тлфн. 58-03).

Плата за совѣтъ 50 коп.

Приним. вр.: Гросманъ,
С. А.; Шишманъ, Е. М. Став-
скій; Клинеръ, В. М.; Розен-
блатъ, М. С.; Альтшулеръ;
Кранцъ; зубн. вр.: Зиль-
бербергъ.

ХИРУРГИЧЕСКАЯ и :: :: :: ::
:: :: :: :: :: УШНО-ГОРЛОВАЯ

ЛЕЧЕБНИЦА

Д-ровъ В. Воробьева и О. Пенскаго.

Маразлиевская, № 50. — Телефонъ № 13-89.

Постоянныя кровати. Приемъ приходящихъ больныхъ.

О-во ГОРЪЛКА АУЭРЪ: Электрическая арматура.

ОДЕССА, Екатерининская № 14, Телеф. 9-27.

Лечебница „САНИТАСЪ“

ПОСТОЯННЫЯ КРОВАТИ

ПРИЕМЪ ПРИХОДЯЩИХЪ по всѣмъ СПЕЦІАЛЬНОСТЯМЪ

Спеціально оборудованное водолѣчебное отдѣленіе.

Улица Бѣлинскаго, № 21, рядомъ съ Евангелической
больницей. Телефонъ № 736.Лечебница для приходящихъ
больныхъ по всѣмъ спеці-
альностямъ.

(Ришельевская, 53).

Плата за совѣтъ 40 коп. Кон-
сультумъ изъ 3-хъ врачей —
3 рубля.Лечебница болѣзней: уха,
горла и носа д-ра И. М.
Блохина.(Ришельевская, 58. Тлфн.
11-73).Пр.: 12—1 ч. Плата за со-
вѣтъ 40 коп.Лечебница по носовымъ, уш-
нымъ и горловымъ, болѣз-
нямъ д-ра К. Г. Богрова.

(Ришельевская, 11. Тлфн. 19).

Хирургическая и ушно-гор-
ловая лечебница докторовъ
В. Воробьева и О. Пенскаго.(Маразлевская, 50. Тлфн.
13-89).Постоянныя кровати. Приемъ
приходящихъ больныхъ.

(См. объявл. на предид. стр.)

Лечебница по носовымъ,
горловымъ и ушнымъ бо-
лѣзнямъ для приходящихъ
д-ра І. А. Гуровича.

(Успенская, 71 Тлфн. 12-01).

Пр.: отъ 11—1 и отъ 5—7 ч.

Лечебница для приходящихъ
больныхъ по болѣзнямъ же-
лудка и кишекъ д-ра мед.
Я. М. Гофмана.

(Пушкинская, 39).

Пр.: отъ 11½—1½ ч. Плата за
совѣтъ 50 коп.Лечебница по внутреннимъ
болѣзнямъ для приходя-
щихъ д-ра С. О. Пиливера.

(Ришельевская, 39. Тлфн. 37-15).

Пр.: отъ 1—2 ч. дня.

Лечебница по внутрен. и
нервн. болѣзн. д-ра мед. О.
Г. Тиктина.

(Нѣжинская, 44. Тлфн. 33-33).

Пр.: отъ 2—5 ч.

Лечебница по внутр. и нер-
внымъ болѣзнямъ съ посто-
янными кроватями врачей
Фишмана и Ясиновскаго.(Полтавской поб., 27. Тлфн.
49-18).Ж.-в р. Вейнбергъ, Клара
Веням.; в р. и н т. Вайндрахъ,
Григ. Мойс.Лечебница для приходящихъ
больныхъ по внутр., дѣтск.,
горл., ушн. и нос. болѣзн.

(Преображенская, 77).

Плата за совѣтъ 30 к.

Пр. отъ 9—4 ч.

Приним. в р.: Поплавскій,
9—10 ч. Альтшудеръ, 11—12 ч.
Фишманъ, 12—1 ч. Ставскій,
1—2 ч. Валдманъ, 3—4 ч.Лечебница для приходящихъ
больныхъ по венер., сифи-
лит. и кожнымъ болѣзнямъ
д-ра Я. С. Азийберга.(Базарная, 80 уг. Екатер. Тлфн.
61-73).Пр.: отъ 1—3 ч. Плата за
совѣтъ 40 к.Лечебница «Дерма» для при-
ходящихъ больныхъ по бо-
лѣзнямъ кожи, венериче-
скимъ и мочеполовымъ, д-ра
Г. М. Назарова.(Нѣжинская, 71. уг. Спиридо-
новской Тлфн. 60-26).Пост. консульт. д-ръ мед.
Гринфельдъ, А. И. Плата за
совѣтъ 1 руб.Лечебница по мочеполов.,
хирург. и дѣтск. бол. врач.
І. М. Нестеровскаго, С. Е.
Марьяшеса и. Н. Я. Гителиса.

(Бѣлинскаго, 13. Тлфн. 53-99)

Лечебница по венерич., сифи-
лит., мочеполов. и кож-
нымъ болѣзнямъ д-ра Вайн-
штейна.(Преображенская, 17. Тлфн.
27-45).Пр.: отъ 6—8 ч., 1—3 ч. д. и
6—9 ч. веч. Плата за совѣтъ
30 коп. Д-ръ Кофманъ, Илья
Леонт.Лечебница по венерич., мо-
чеполов. и кожнымъ болѣз-
нямъ д-ра С. А. Гуровича.

(Ришельевская, 9).

Пр.: отъ 9—11 ч. утра.

Лечебница по сифил., кож-
нымъ и мочеполовымъ бо-
лѣзн. д-ра Е. А. Либерзона.(Петра Великаго, 11. Тлфн.
37-34).Приемъ отъ 12—2 час. дня.
Плата за совѣтъ 50 к. Частн.
прием, отъ 10—12 ч. и 4—6 ч.Ортопедическій институтъ
д-ра І. А. Вальтуха.(Ланжероновская, 32. Тлфн.
16-24).Хирургическая лечебница
съ постоянными кроватями
врачей М. Я. Ауслендера,
М. С. Маргуліеса и І. А.
Тырмоса.(Александровскій просп., 25,
Тлфн. 8-26).

Пр.: отъ 12—6 час.

Женская лечебница

(СЪ АКУШЕРСКИМЪ ОТДѢЛЕНІЕМЪ),

учр. д-ромъ медицины **Е. М. ВАЙНШТЕЙНОМЪ**.

САДОВАЯ, 6 (рядомъ съ почтой). Телефонъ 25-54.

Постоянныя кровати отъ 1 р. 50 к. въ сутки.

Пріемъ приходящихъ отъ 9—12 и отъ 6—7 ч.; 50 к. за совѣтъ.

Лечебница хирургическ., мочеполюныхъ и венерич. болѣзней д-ра **Э. И. Германа**.

(Преображенская, 92. Тлфн. 26-56).

Плата за совѣтъ 40 к. Пріемъ отъ 8—10 ч. утра и отъ 12—8 час. вечера.

Хирургическая лечебница съ постоянными кроватями врачей **Я. О. Баржанскаго, И. М. Глазштейна и М. М. Цукермана**.

(Гроицкая, 48. Тлфн. 29-43).

Плата за совѣтъ 50 коп. Пр.: 12—1½ и 2—3½ ч.

Санаторія «Здравница» д-ровъ **Я. В. Зильберберга, А. Я. Тригера и А. М. Бараника**.

(Преображенская, 4. Тлф. 4-33).

Санаторія имѣетъ слѣд. отдѣленія: хирург., ак.-гинеколог., терапевт., ортопедич.

Хирургическая лечебница съ постоянными кроватями д-ра мед. **Э. Л. Шапиро**.

(Кондратенко, 28).

Санаторія «парк» д-ра **Гриневецкаго**.

(Маразлевская, 26. Тлфн. 17-86).

Хирургическая и ортопедическая поликлиника д-ра **С. И. Кофмана**.

(Малый пер., 8. Тлфн. 23-27).

Пр.: отъ 3—5 час. Д-ръ мед. **Кофманъ, Сол. Влад.**

Частная хирургическая лечебница съ постоянными кроватями д-ра **Сева**.

(Маразлевская, 50. Тлфн. 13-89).

Хир. мочеполю. **Марсинекъ, Каз. Владисл.**

Зав. мед. част.: д-ръ **Воробьевъ, Вл. Мих;** зав. хоз. част. **Пенскій, Ольгер. Ива.**

Лечебница женскихъ болѣзней и акушерства д-ра **И. С. Балина**.

(Новосельскаго, 83. Тлфн. 38-37).

Пр.: отъ 11—3 ч. дня.

Женская и хирургическая лечебница съ постоянными кроватями и акушерскимъ отдѣленіемъ учред. д-ромъ мед. **Е. М. Вайнштейномъ**.

(Садовая, 6. Тлфн. 25-54).

Амбулаторный пріемъ отъ 9—12 ч. дня и 6—7 ч. вечера съ платою по 50 к. за совѣтъ.

Родильный пріютъ съ гинекологическимъ и хирургическимъ отдѣленіями ж.вр. **Р. Л. Кауфманъ и А. Я. Хмѣльницкой**.

(Кузнечная, 59. Тлфн. 24-40).

Амбулаторный пріемъ ежедневно по женск. болѣзн. и акушерству. Женщ.-вр.: **Кауфманъ Р.** отъ 11—12 ч.; **Хмѣльницкая А.** отъ 1—2 ч. дня. Плата за совѣтъ 50 к.

МАСТЕРСКАЯ ОРТОПЕДИЧЕСКИХЪ АППАРАТОВЪ,

ХИРУРГИЧЕСКИХЪ и ВЕТЕРИНАРНЫХЪ ИНСТРУМЕНТОВЪ и всякаго рода **БАНДАЖЕЙ**. Заказы производятся подъ наблюдениемъ

В. ГОНТКОВСКАГО

Нѣжинская улица, № 43.

О-во ГОРѢЛКА АУЭРЪ: Спирто-керосино-кальильное освѣщеніе.

ОДЕССА, Екатерининская № 14. Телеф. 9-27.

ДЪТСКАЯ ЛЕЧЕБНИЦА

для приходящихъ больныхъ

Д-ра I. ВОСКОВОЙНИКОВА

Ришельевская, 45. — Тел. 22-97.

Приемъ: отъ 1 до 3 и отъ 5 до 6 веч.

== ОСПОПРИВИВАНІЕ. ==

Родильный пріютъ П. О.
Львовской.

(Валиховскій пер., 6. Тлфн.
19-93).

Женская лечебница для при-
ходящихъ больныхъ съ по-
стоянными кроватями вра-
чей Радецкаго, Букоемскаго
и Клейна.

(Нѣжинская, 64. Тлф. 36-16).

При лечебницѣ имѣется ро-
дильное отдѣленіе. Плата за
совѣтъ 50 к.

Лечебница по женскимъ бо-
лѣзнямъ и акушерству съ
постоянными кроватями
д-ра М. З. Райха.

(Успенская, 45. Тлф. 24-15) и
11-51.

Приемъ отъ 10—1 и 3—5 ч.
директ. лечебн: д-ръ акуш.
Райхъ, Маркъ Зах.; акушерки
пріюта: Лихтенбергъ, Ольга
Львов.; Вахтъ Мар. Сем.

Глазная лечебница д-ра
Е. П. Порываева.

(Инвалидный пер., 4).

Пр. отъ 10—1 ч.

Глазная лечебница д-ра мед.
М. С. Пржибыльскаго.

(Преображенская, 15).

Приемъ отъ 9—11 и 4—6 по
воскр.

Лечебница для нервно-ду-
шевныхъ больныхъ д-ра
А. Г. Богрова.

(Малый-Фонтанъ, с. д.
Тлфн. 46-53).

Лечебница - Санаторія для
нервныхъ больныхъ д-ра
Дрознеса.

(Среднефонтанская, 12. Тлфн.
27-28).

Вр.: Л. М. Дрознесъ, (пси-
хоанал.); А. Ф. Гольденбергъ,
(нервн. и душ. бол.). Пост.
консульт.: пр-доцъ Б. И. Воро-
тышскій.

Лечебница съ постоянными
кроватями болѣзней нерв-
ной системы д-ра В. Е. Левз.

(Ришельевская, 11. Тлфн.
25-93).

Женская лечебница

съ родильнымъ отдѣленіемъ

и постоянными кроватями

врачей:

Радецкаго, Букоемскаго и Клейна.

НѢЖИНСКАЯ, 64. Телефонъ 36-16.

Консультантомъ Лечебницы состоитъ Проф. В. Н. ОРЛОВЪ.

Приемъ роженицъ во всякое время дня и ночи.

Ежедневно амбулаторн. приемъ женщинъ, страдающ. женск. и внутренними болѣзнями.

Плата за совѣтъ 50 коп.

ЗУБНАЯ ЛЕЧЕБНИЦА

Д-ТА СОЛОВЬЯ.

Дерибасовская, 14. ●●● Телефонъ 47-23.

Пломбы золотыя, фарфоровыя, искусственные зубы на пластинкахъ и безъ пластинокъ, золотыя коронки, фарфоровыя протезы, obturatory.
Пріемъ больныхъ отъ 10 час. утра до 2 и отъ 4 до 7 час. вечера.

Лечебница для нервныхъ и душевно-больн. д-ра С. Г. Штейнфинкеля.

(Среднефонтанская дор., 16. За переѣздомъ. Тлфн. 15-99).

ЛЕЧЕБНИЦА

для душевно и нервно-больныхъ съ гидротатическимъ отдѣленіемъ

Д-ра С. Г. ШТЕЙНФИНКЕЛЯ.

Ср.-Фонтанская дор., № 16, на собствен. дачѣ Телефонъ 15-99.

Санаторія для нервныхъ больныхъ А. Е. Янишевскаго и В. Н. Лихницкаго.

Дача „Отрада“, Ясная, 4. Тлф. 31-01).

При санаторіи открыта амбулаторія для ежедневнаго приѣма приходящихъ больныхъ. Плата за совѣтъ 1 руб.

САНАТОРІЯ

для нервныхъ больныхъ А. Е. Янишевскаго и В. Н. Лихницкаго открыта круглый годъ.

Завѣдуетъ приѣ.-доц. **А. Е. Янишевскій.**

Дача „Отрада“, Ясная, 4. Телефонъ № 31-01.

Дѣтская лечебница д-ра Г. М. Волкенштейна.

Николаевскій бульварь, 6. Тлфн. 36-93).

Пр. отъ 8—10 ч. и 1—3 ч.

Плата за совѣтъ съ дѣтей 30 коп., со взрослыхъ 50 коп.

Дѣтская лечебница для приходящихъ больныхъ д-ра І. Н. Воскобойникова.

(Ришельевская, 45. Тлфн. 22-97).

Пр. отъ 1—3 и 5—6 ч. Оспопрививаніе.

ДѢТСКАЯ ЛЕЧЕБНИЦА

для приходящихъ больныхъ

Д-ра І. ВОСКОБОЙНИКОВА

Ришельевская, 45. Тлф. 22/97.

Пріемъ отъ 1—3 и 5—6 ч.

ОСПОПРИВИВАНІЕ.

Лечебница по дѣтскимъ, женскимъ болѣзнямъ и акушерству д-ра К. Я. Калиновскаго.

(Пушкинская, 42. Тлф. 19-21).

Пр. отъ 1—2 ч. дня.

Лечебница для приходящихъ д-ра Кононовичъ - Васильевой.

(Херсонская, 10).

Плата за совѣтъ 50 к.

Пріемъ отъ 8—9 и 2—3. По воскрес. отъ 10—12.

Лечебница по женскимъ, дѣтскимъ и внутр. болѣзн. д-ра М. І. Леви-Гуровича.

(Преображенская, 58. Тлфн. 37-08).

Плата за совѣтъ 40 к.

Дѣтская лечебница для приходящихъ д-ра А. М. Волухера.

(Княжеская, 23. Тлфн. 28-92).

Пр. отъ 11—1 ч.

Дѣтская лечебница врачей специалистовъ.

(Базарная, 65).

Пріемъ ежедневно, кромѣ воскресн. дней.

Прин. врачи: Великановъ (заразн. дѣтск. бол.); Пр. отъ 8—10 ч. Шимкинъ (болѣзни глазъ) 11—12. Скроцкій (дѣт. бол.) 2—4. Приѣ.-доц. Самаринъ (бол. уха, носа и горла) 10—11. Плата за совѣтъ 50 к.

Дѣтская лечебница д-ра Л. П. Орбанта.

(Ришельевская, 67. Тлфн. 13-00).

Пр. отъ 4—6 ч. Д-ръ Орбантъ. Левъ Петр. (дѣтск. бол.).

Зубоврачебная клиника при зубоврач. школѣ д-ра И. Г. Марголина.

(Жуновскаго, 30. Тлф. 35-92).

Открыта ежедневно отъ 8—4, кромѣ праздничн. и воскресныхъ дней.

Зубоврачебная клиника д-ра А. Л. Редалье.

(Кондратенко, 20. Тлфн. 36-52).

Зубная лечебница дантиста Е. Л. Соловья.

(Дерибасовская, 14. Тлфн. 47-23).

Плата по таксъ.

О-во ГОРЪЛКА АУЭРЪ: Печи и кухни „Синее пламя“.

ОДЕССА. Екатерининская № 14, Телеф. 9-27.

ЗУБНАЯ ЛЕЧЕБНИЦА

Д-РА С. КАРПИНОВСКАГО

УЛИЦА КОНДРАТЕНКО 22. ≡ ПРИЕМЪ ОТЪ 5 ДО 8 Ч. ВЕЧ.

СПЕЦІАЛИСТЪ ПО БОЛѢЗНЯМЪ ЗУБОВЪ И ПОЛОСТИ РТА.

ВСТАВЛЕНІЕ ИСКУССТВЕННЫХЪ ЗУБОВЪ.

Врачебный кабинетъ для свѣтолечения Рентгена Финзенъ.

1-ая зубная лечебница М. Г. Фурманскаго.

(Колодезный пер., 7. Тлфн. 34-23).

Плата 30 коп. Приемъ отъ 8 ч. у. до 9 ч. веч.

Зубная лечебница доктора С. Карпиновскаго.

Ул. Кондратенко, 22.

Зубная лечебница врачей спеціалистовъ и зубныхъ врачей.

(Садовая, 17).

Принимаютъ зубн. вр.: Д. А. Лемпертъ и Ш. И. Либинъ.

Приемъ ежедневно. Плата за совѣтъ 50 коп.

Зуботехническая лабораторія зубн. вр. Я. С. Плотицеръ.

(Ланжероновская, 24). Тлфн. 51-39.

Зуботехн. маст. Донскаго.

(Екатерининская, 64).

Зубная лечебница зубн. вр. Г. Гепштейнъ и Дунаевской-Гепштейнъ.

(Б.-Арнаутская, 40).

Зуботехническая мастерская Г. М. Школьниковъ.

(Садовая, 4).

Аналитическій кабинетъ при аптекъ Л. Э. Гаевского и А. Н. Поповскаго.

(Садовая, 21. Тлфн. 48-99).

Городская химическая лабораторія.

(Торговая, крытые рынки. Тлфн. 19-41).

Открыта ежедневно, кромѣ праздниковъ, отъ 10-3 ч. и производитъ всевозможные анализы и изслѣдованія по установленной городской управой таксъ.

Завѣд.- д-ръ Доничъ, Мих. Варф. Лабор., Дегтяревъ, П. Г., Эгизъ, Е. Б. Агенты: Вегнеръ, Ант. Людв.; Коркашвили, Акак. Лук. Письмоводит.: Кладіашвили, Ел. Григ.

Химическая лабораторія Од. Отд. Импер. Рус. Техн. О-ва.

(Новосельск., 4. Тлфн. 31-79).

Димотехническая лабораторія д-ра химіи Я. М. Гинзбурга.

(Книжеская, 6. Тлфн. 23-70).

Физико-химическая и радиологическая лабораторія "Urania".

(Гаванная, 10).

Химико-бактеріологическій кабинетъ д-ра Л. Л. Бродскаго.

(Тираспольская, 9. Тлфн. 4-22).

Химико-бактеріологическій кабин. А. А. Ватнера.

(Новосельскаго, 98. Тлфн. 56-92).

Химико-бактеріологическая лабораторія Н. М. Вайнера.

(Скобелова, 23. уг. Ришельевской. Тлфн. 32-41).

Химико-бактеріологическій и аналитическій кабинетъ пров. Е. М. Гинзберга.

(Ришельевская, 55).

Химико-бактеріологическій и аналитическій кабинетъ магистра химіи д-ра В. Я. Глазманъ.

(Базарная, 48).

Химико-бактеріологическій и аналитическій кабинетъ пров. И. Голпа.

(Ришельевская, 43. Тлфн. 31-82).

Химико-бактеріологическій кабинетъ В. М. Горника.

(Новосельскаго, 102. Тлфн. 29-66).

УРАНИЯ Гаванная, 10. Тел. 15-31. **URANIA**

Физико-химическое бюро. Институтъ естествознанія. Химическая лабораторія.

ПОЛНОЕ ОБОРУДОВАНИЕ ШКОЛЬ.

На складѣ всегда имѣются наглядныя учебныя пособія по всѣмъ предметамъ школьнаго преподаванія.

Во главѣ каждого отдѣла стоятъ спеціалисты профессора и преподаватели.



Приморская Санаторія
ДОКТОРА
Я. Ландесмана.

ОДЕССА, Черноморская 21,
(близъ Ланжерона).
Телеф. 40-07.

Сообщ. электр. трамв. №№ 24, 26, 4.

Принимаются нервно больные, страдающіе внутренними болезнями и неправильнымъ обменомъ веществъ.

Санаторія расположена въ саду съ открытымъ видомъ на море.

Жизнь въ санаторіи разнообразится играми, работами въ саду и ѣздой на лодкѣ. Въ санаторіи устроены: гидропатическое отдѣленіе, кабинеты для леченія электричествомъ, свѣтомъ и радіемъ съ новѣйшими приспособленіями (паровыя, кислородныя, углекислыя, души и пр.). Діета, водолѣченіе, массажъ, гипнозъ и пр.

Спеціальное леченіе тучности аппаратомъ профессора Vergonié.

Врачи лечебницы: Я. У. Ландесманъ, женщ. врачъ Т. А. Шапиро.

Химико - бактериологическій кабинетъ д-ра **Ө. М. Жвифа.**

(Преображенская, 64. Тлфн. 29-01).

Кабинетъ діагностическ. изслѣдованій д-ра **Г. Н. Казаринова.**

(Французскій бульв., 4).

Химико - бактериологическій кабинетъ д-ра **М. Н. Леонова.**

(Тираспольская, 10).

Химико - бактериологическій кабинетъ и дезинфекціонное бюро **Н. А. Лещинскаго.**

(Екатерининская, 22. Тлфн. 14-41).

Химико - бактериологическій кабинетъ **М. М. Лопшица.**

(Преображенская, 68. Тлфн. 24-89).

Химико - бактериологическій кабинетъ д-ра **Р. А. Маргулисъ-Киссеръ.**

(Авчинниковскій пер., 14).

Химико - бактериологическій кабинетъ **И. М. Мееровича.**

(Нѣжинская, 79).

Химико-бактериологическая лабораторія **Ф. Менчикова.**

(Новосельскаго, 57).

Химико - бактериологическій кабинетъ **М. Л. Мончера.**

(Пушкинская, 77).

Завѣд.: **М. Л. Мончеръ;**
старш. пмщн. и лаб. **Н. Е. Гимпель.**

Химико - бактериологическій кабинетъ **Е. М. Маргулисъ.**

(Новосельскаго, 95).

Химико - бактериологическій кабинетъ **И. С. Орловской-Руськевичъ.**

(Новосельскаго, 95).

Химико - бактериологическій кабинетъ при аптекѣ **В. Л. Пискорскаго.**

(Карангозова, 2. Тлф. 10-45).

Химико - бактер. кабинетъ д-ра **І. Д. Перкеля.**

(Херсонская, 28. Тлфн. 29-60).

Химико - бактериологическій кабинетъ д-ра **И. М. Поликовской.**

(Базарная, 104. Пр. отъ 8—8).

Химико - бактериологическій и рентгеновскій институтъ д-ра **Я. М. Розенблата.**

(Гаванная, 6. Тлфн. 23-62).

Пр.: по аналитич. отдѣлу ежедневно отъ 9 до 6 ч. веч.; а по воскр. отъ 9—12 ч. дня.

О-во ГОРЪЛКА АУЭРЪ: Газовое освѣщеніе и отопленіе.

ОДЕССА, Екатерининская № 14. Телеф. 9-27.

Лечебныя заведенія.

по рентгеновск. — по понед., ср. и пятн. отъ 12—5½ час. вечера, а по вторн., четв. и субб. отъ 10—5½ ч. в.

Завѣд.: д-ръ Як. Мойс. Розенблатъ; пмщн. Изаб. Моис. Гринфельдъ; пров. Як. Абр. Литвакъ; лабор.: Нина Изр. Шапиро; Роз. Сем. Кауфманъ; М. Р. Гринбергъ.

Химико - бактериологическій кабинетъ при аптекъ В. Р. Замлынского,

(Карангозова, 19).

Химико - бактериологическій кабинетъ при аптекъ Файнштейна.

(Полтавской побѣды, 51. Тлфн. 14-17).

Химико - аналитическій и бактериологическій кабинетъ Е. А. Шора.

(Преображенская, 5. Тлфн. 33-37).

Химико - бактериологическій кабинетъ Л. Шпанира.

(Ришельевская, 11. Тлфн. 34-42).

„Уранія“ химическая лабораторія.

(Гаванная, 10. Тлфн. 15-31).

Электролечебный кабинетъ д-ра Ф. Х. Вишнепольскаго.

(Б.-Арнаутская, 60).

Электролечебный кабинетъ д-ра Ерузальскаго.

(Пантелеймоновская, 28. Тлфн. 13-03).

Электролечебница съ постоянными кроватями д-ра В. Е. Лева.

(Ришельевская, 11. Тлфн. 25-93).

Электро - терапевтический и рентгеновскій кабинетъ д-ра И. М. Луценко.

(Херсонская, 52. Тлфн. 17-97).

Пр. ежедневно, кромѣ четв., отъ 9—10 ч. у. и 1½—3 ч. дня, а по воскр. отъ 10—12 ч. утра.

Электро - Кардиографическій институтъ, химико-бактериологическій и рентгеновск. кабинетъ д-ра Н. А. Поповскаго.

(Херсонская, 48. Тлфн. 39-71).

Химико-Бактериологическ., Рентгеновскій и Электрондиографическій институтъ Д-ра Н. А. ПОПОВСКАГО
Одесса, Херсонская 48, Телѣф. 39-71.

Пріемъ анализовъ во всякое время дня. Пріемъ больныхъ отъ 9 ч. до 5 час. веч. По воскресеньямъ отъ 9—12

Электролечебный кабинетъ С. Б. Ямполлера.

(Б.-Арнаутская, 32).

Пріемъ отъ 10-1 ч. и 4—7 ч. вечера.

Рентгеновскій кабинетъ при санаторіи „Здравница“.

(Преображенская, 4. Тлфн. 4-33).

Завѣд. д-ръ Карпиновскій.

Рентгеновскій кабинетъ при лечебницѣ д-ра Э. И. Германа.

(Преображенская, 92. Тлфн. 26-56).

Рентгеновскій кабинетъ д-ра Л. С. Гинзбурга.

(Соборная пл., 4).

Рентгеновскій кабинетъ врачей А. Ландесмана и С. Поляковой.

(Кондратенко, 40. Тлф. 3-21).

Пр. отъ 12—6 ч.

Рентгеновскій кабинетъ д-ра Е. А. Либерзона.

(Петра Великаго, 11. Тлфн. 37-34).

Рентгеновскій кабинетъ д-ра И. М. Луценко.

(Херсонская, 52. Тлф. 17-97).

Рентгеновскій кабинетъ д-ра И. С. Люлькимахера.

(Екатерининская, 8. Тлфн. 27-52).

Пр. отъ 12—2 и отъ 5—8 ч.

Рентгеновскій институтъ д-ра Я. М. Розенблата.

Гаванная, 6. Тлфн. 23-62).

Рентгеновскій и аналитическій кабинетъ при лечебницѣ клиническихъ врачей.

(Петра Великаго, 13. Тлфн. 28-51).

Завѣд. д-ръ Извъковъ, Андръ Павл.

Приморская санаторія для нервно-больныхъ, слабыхъ и истощенныхъ д-ра Я. Ландесмана.

(Черноморская, 21. Тлфн. 40-07).

Пр. отъ 9—12 ч. веч. Лечебница функционируетъ круглый годъ. Вр.: д-ръ Ландесманъ, Я. жен.-вр. Шапиро-Ландесманъ, Т. А.

Лечебное заведеніе теплыхъ морскихъ углекисл. (Наугеймскихъ), кислородныхъ и проч. лечебныхъ ваннъ К. Окунева.

Приморская 49, внизу Николаевского бульвара (ходъ черезъ дѣтскій садъ 3-ья лѣстница). Телефонъ 64-87.

ЛИМАНЫ.

Куальницкій лиманъ.

Грязелечебница Херсонскаго Губернскаго Земства.

(С. Холодная балка).

Завѣд.: д-ръ Іос. Бор. Се-ребренникъ, (пр.: лѣтомъ отъ 10—12 и отъ 5—6; зимою отъ 9—12 ч. дня). Х тз.: Шапкина,

Образцовое, существующее въ Одессѣ СВЫШЕ 25-ти ЛѢТЪ,

находящееся подъ завѣдыв. д-ра Г. Л. Кирбиса,

лѣчебное заведеніе теплыхъ морскихъ углекислыхъ (Наугеймскихъ), кислородныхъ и проч. лѣчебныхъ ваннъ

К. ОКУНЕВА

Приморская 49, внизу Николаевского бульвара (ходъ черезъ дѣтскій садъ, 3-ья лѣстница). Телефонъ 64-87.



Прямое сообщеніе электрич. трамваемъ (№№ 22 и 33) и пересадочн. (№№ 1, 4, 13, 14 и 23) соединяетъ наше заведеніе со всѣми частями города.

Заведеніе по обширности и вышинѣ номеровъ и обилію свѣта не имѣетъ себѣ равнаго въ Одессѣ. Приготовленіе ваннъ и отпускъ бѣлья согласно самымъ строгимъ требованіямъ гигиены.

P. S. Углекислыя ванны въ нашемъ заведеніи приготовляются, какъ въ лучшихъ заграничныхъ курортахъ (Neuenahr и т. п.) изъ химически чистой углекислоты, смѣшиваемой съ морской водой при посредствѣ новѣйшаго, самаго большого аппарата, выписаннаго изъ-за границы.

Антон. Конст.; конт.: Тертычный, Пет. Сем.; маш.: Вержбицкій, Влад. Мечисл.

Городск. грязе-лечебн. завед.

Функционируетъ съ 15-го мая по 1-ое сентября. Приемъ больныхъ отъ 9 ч. у. до 12 ч. утра и отъ 4 до 6 час. вечера. Кон-

сультацин производятся по средамъ и пятницамъ отъ 12 до 1 час. дня. При лечебницѣ имѣется лабораторія для химико-бактеріологическихъ изслѣдованій мочи, мокроты, крови, желудочнаго сока. Цѣны ваннамъ: грязевыя I кл.—1 р. 50 коп.; II кл.—1 руб.; рапныя

I кл. 60 к.; II кл.—40 коп.; III кл. 25 коп.; разводныя I кл.—75 к.; II кл.—50 коп.; морскія—75 к.; углекислыя—1 руб.; электрическія—1 руб. 50 коп.; ножныя—75 к.; ручныя—50 коп.; припарныя—30 коп. Цѣны въ купальняхъ: I кл.—15 к.; ведро грязи—50 коп.

О-во ГОРЪЛКА АУЭРЪ: Печи и кухни „Синее пламя“.

ОДЕССА, Екатеринянская № 14, Телеф. 9-27.

ЛИМАНО - ГРЯЗЕЛЕЧЕБНИЦА
и ПАНСИОНЪ

Д-ра П. М. Амброжевича.

Куяльницкій-Андреевскій лиманъ.



Открыто съ 15-го мая до перв. чисель сентября.

полный пансионъ, т. е. отдѣльная комната съ обстановкой и прислугой, полное содержаніе, грязевыя и рапныя ванны, врачебный совѣтъ и наблюденіе
все вмѣстѣ отъ 35 р. въ недѣлю и выше въ зависимости отъ величины комнаты.

При лечебницѣ три врача.

Адресъ для писемъ и телеграммъ:

Д-ру Амброжевичу, Одесса.

Для личныхъ переговоровъ:

Нѣжинская ул., д. № 66. — Телеф. 4-46.

Д-ръ Амброжевичъ.
ЖЕНСКІЯ БОЛѢЗНИ.

Принимаетъ:

въ лечебницѣ отъ 8-ми до 11 ч. утра
въ городѣ (Нѣжинская, 66. Тел. 4-46),
отъ 12¹/₂ до 5 час. дня.

Открыта подписка на 1914 г.

на общедоступный медицинскій журналъ
„Акушерка“ XXV-ый годъ изданія. 24
№№ въ годъ въ 12-ти
книгахъ. Подписная цѣна съ пересылкой на
годъ 3 руб. Подписка принимается: въ редакціи журнала „Акушерка“ въ Одессѣ, Нѣжинская, 66. 2) Во всѣхъ книжн. маг. 3) во всѣхъ почт. конт., налож. плат. или перевод.
Ред. Изд. Д-ра П. М. Амброжевича.

ЛИМАНО-ГРЯЗЕ-ЛЕЧЕБНИЦА И САНАТОРІЯ „VALETUDO“

Альвины ФРЕЙНДЛИХЪ

Куяльницкій (Андреевскій) лиманъ, ОДЕССА. Открыто съ 15 мая по 1 сентября.

Вблизи вокзала, парка
и открытыя купальня
(5 минутъ ходьбы).

Грязевыя, рапныя, раз-
водныя и углекислыя
ванны I, II и III клас-
совъ.

Всѣ три класса имѣ-
ютъ отдѣльныя помѣ-
щенія.

При лечебницѣ нахо-
дится врачъ-интернъ.



Полный пансионъ
т. е. отдѣльная ком-
ната съ обстановкой
и прислугой, полное
содержаніе, рапныя и
разводныя ванны, вра-
чебный совѣтъ и на-
блюденіе.

Все вмѣстѣ отъ 140 р.
въ мѣсяцъ и выше въ
зависимости отъ ве-
личины и положенія
комнаты.

Завѣдующій лечебницей и санат. „VALETUDO“.

Д-ръ Я. Р. Маровскій

БОЛѢЗНИ: НЕРВНЫЯ и ВНУТРЕННІЯ
Пріемъ на лиманѣ по Воскр., Понед., Сред. и Пятн.
отъ 8-12 ч. у. и отъ 4-6 ч. в. по Вторн., Четв. и Суб.
отъ 4-6 ч. в. въ городѣ: Карантинная 13, по Вторн.
Четв. и Суб. отъ 9-10 ч. у. Тел. 28-47.

Адресъ для писемъ и телеграммъ: **Д-ру Я. Р. Маровскому.**
Одесса, Карантинная 13.

Консультантами лечебницы состоятъ:

Прив.-Доц. М. ЗИЛЕ, (Внутр. и нервн. бол.)
Прив.-Доц. І. ТОМСОНЪ, (женск. болѣзн.)
Д-ръ А. НЕРЛИНГЪ, (кожныя болѣзни).

Для личн. переговоровъ до 15 мая ежедн.
Карант. 9, отъ 2-5. Съ 15 мая Куяльницкій
лиманъ лечебное завед. **А. Фрейндлихъ.**

ЛИМАНО-ГРЯЗЕ-ЛЕЧЕБНОЕ ЗАВЕДЕНІЕ Д. І. ЯРОШЕВСКАГО

ОДЕССА, КУЯЛЬНИЦКІЙ (Андреевскій) ЛИМАНЪ, СОБСТВЕННАЯ ДАЧА.

— О Т К Р Ы Т О —

Съ 1 мая по 1 сентября грязевыя, рапныя, разводныя и углекислыя ванны I-II и III кл. Рапныя ванны отъ 15 коп.

При лечебницѣ имѣется врачъ-Интерн. зав. лечебн. д-ръ Корикъ

Вниманію прїѣзжихъ: первая остановка „электрички“ у лечебницы Д. І. Ярошевскаго.

Санаторія юго-западн. желѣзныхъ дорогъ.

Предназначена для служащихъ на дорогахъ и ихъ семействъ, нуждающихся въ лиманномъ леченіи.

Лиманно-грязе-лечебное заведеніе и пансіонъ д-ра П. М. Амброжевича.

Открыта съ 15-го мая до первыхъ чиселъ сентября. Полный пансіонъ—отдѣльная комната съ обстановкой и прислугой, полное содержаніе, грязевыя и рапныя ванны, врачебный совѣтъ и наблюденіе отъ 35 рублей въ недѣлю и больше, въ зависимости отъ величины комнаты.

Цѣны ваннамъ: грязевыя: I кл.—85 коп.; II кл.—65 к.; рапныя. I кл.—40 коп.; II кл.—25 коп.; III кл.—15 коп. Разводныя: I кл.—50 коп.; II кл.—40 к. Для личныя переговоры обращаться: Нѣжинская, 66. Тлфн. 4-46.

Лиманно-грязелечебное заведеніе и санаторія «Valetudo» А. К. Фрейндлихъ.

(Дача № 15).

Полный пансіонъ отъ 125 р. до 225 руб. въ мѣсяцъ. Завѣд. д-ръ Маровскій, Я.

Лиманно-лечебное заведеніе д-ра Ф. И. Яхимовича.

Полный пансіонъ съ леченіемъ отъ 3 руб. 50 к. въ сутки.

ЛЕЧЕБНОЕ ЗАВЕДЕНІЕ

Теплыхъ морскихъ и углекислыхъ ваннъ

К. ОКУНЕВА.

Приморская, 49, или дѣтскій садъ, 3-я лѣстница. Тлфн. 64-87.

Лиманно-грязелечебное заведеніе Д. І. Ярошевскаго.

Отпускаетъ грязевыя и рапныя ванны.

Лиманно-лечебное заведеніе д-ра М. С. Фельдмана.

Отпускаетъ рапныя ванны.

Андреевскій лиманъ.

Городское грязе-лечебное заведеніе.

Функционируетъ съ 15 мая по 1-ое сентября. Отпускъ

ваннъ производится ежедневно отъ 7 час. утра до 4 час. веч.

Завѣд.: д-ръ Шидловскій, Дм. Влад.; механик.: Ивановъ, Иа. Юрьев.; конторщик.: Глѣбовскій, Валент. Алѣев.; хозяйств.: Опринянтъ, Ольг. Герас.

Городская земская грязелечебница.

Завѣд.: д-ръ Серебряниковъ, О. Б.

Санитарная станція о-ва попеченія о больныхъ дѣтяхъ.

Функционируетъ только въ лѣтніе мѣсяцы. Сезонъ раздѣляется на 2 полусезона: первый отъ мая до июля, второй—отъ июля до сентября. Плата по 10 р. за полусезонъ. За справками обращаться въ амбулаторію о-ва (Старо-портофранковская 38. Тлфн. 25-56).

Завѣд.: д-ръ Гукевичъ, В. К.

Лечебница по желудочнымъ и кишечнымъ болѣзнямъ д-ра С. А. Сахарова.

Объ условіяхъ пріема можно узнать: Херсонская, 20. Тлфн. 24-68.

Инженеръ А. Бланкъ Представитель О-ва „SANITAS“

ОБОРУДОВАНИЕ РЕНТГЕНОВСКИХЪ КАБИНЕТОВЪ, ЭЛЕКТРО-ВОДОСВѢТО-ЛЕЧЕБНИЦЪ, ИНГАЛЯТОРИЙ И САНАТОРИЙ.

Одесса, Успенская, 42. Телефонъ 40-29.

О-во ГОРЪЛКА АУЭРЪ: Устройство электрическаго освѣщенія.

ОДЕССА, Екатерининская № 14, Телеф. 9-27.

ЛЕЧЕБНИЦА ПО НЕРВНЫМЪ БОЛѢЗНЯМЪ

Доктора
медицины **О. Г. Тиктина.**

Одесса, Нѣжинская, 44. ≡ Телефонъ 33-33. ≡ Приемъ ежедневный отъ 2—5.

Болезни головного и спинного мозга. Невралгии (ишіасъ), параличи, судороги, Сифились нервной системы. Неврастенія, Истерія, Алкоголизмъ. Нервные расстройства половой системы. Ревматизмъ. Подагра.

Электризація всѣхъ видовъ. **Электрическія и свѣтотыя ванны.** **Фиолетовый свѣтъ.** **Vierzellenbad** **Массажи** вибрац. и ротаціон. **Совѣты** по пользов. **моремъ и лиманами.**

Врачи.

ВРАЧИ, НЕ ЗАНИМАЮЩИЕ
СЯ ПРАКТИКОЙ.

- Бродскій,** Левъ Лейзер. Тираспольская, 9. Тлфн. 4-22.
Бушковичъ, Вяч. Ос. Княжеская, 17, и. д. проз. новорос. уннв.
Воронинъ, Влад. Вас., проф. Черноморская, 12.
Гартенштейнъ, Даниль Исак. Княжеская, 40.
Гермидоръ, Як. Ефр. Коблевская, 26.
Гершельманъ, Карл. Львов., д-ръ мед., тс. Херсонская, 17.
Гречулевичъ, Вас. Вас. Семинарскій пер., 5.
Гусевъ, Мих. Ив. Базарная, 2. Тлф. 30-87.
Егуновъ, Леон. Андр. Преображенская, 2.
Кнери, Авг. Авг. Торговая, 3.
Маньковский, Ал. Фед., проф. Нѣжинская, 36. Тлфн. 32-42.
Марголинъ, Бор. Гирш. Кондратенко, 21.
Науменко, Павелъ Владимир. Петра Великаго, 8.
Никольскій, Мих. Ив. Внѣшняя, 24.
Орловъ, Алекс. Никл., санит. вр. Полтавской поб., 85. Тлфн. 34-00.
Протопоповъ, Никл. Степ., сс. Коблевская, 42. Воен. вр.
Раухвергеръ, Леон. Эмман. Базарная, 66.
Рубинъ, Изр. Эдид. Преображенская, 52. Тлфн. 14-13.
Скродскій, Арк. Ив. Херсонская, 7-9. Тлфн. 13-21.
Сѣнькевичъ-Корчакъ, Иванъ Петр. Петра Великаго, 33. Тлфн. 9-49.
Тизенгаузенъ, баронъ, Мих. Михайл. Херсонская, 28.

- Шварцъ,** Августъ Алекс. Полтавской поб., 9. Тлфн. 24-16.
Шульцъ, Гер. Евг. Гоголя, 11. Тлфн. 33-80.
Щербаковъ, Ал-ѣя Иван. Елисаветинская, 19. Тлфн. 1-12.
Эрамъ, Евг. Эд. Коблевская, 38-6.

ВРАЧИ-ГОМЕОПАТЫ.

- Боянусть,** Карлъ Карл. Полтавской поб., 19.
Луценко, Иванъ Митроф. Херсонская, 52. Тлфн. 17-97.
Рудинскій, Никл. Иппол. Кузвечная, 14.
Юргенсонъ, Фридр. Христіан. Гоголя, 19. Тлфн. 38-71.

ПРАКТИКУЮЩИЕ ВРАЧИ.

- Абель,** Влад. Исидор. Новосельск., 96. Тлфн. 24-24. Вн., нервн. и лиманотер. Пр. отъ 5-6 час.
Аганинъ, Сименъ Абр. Тирасп., 16. Тлфн. 28-83. Внутр. и дѣтскія. Пр. отъ 1-3 час. дня и 7-8 веч.
Агеевъ, Алекс. Никл. Казарменшый пер., 1. Внутр. бол.
Адамьянъ, Г. А. Княжеская, 21.
Адесманъ, Израиль Борисов. Скобелева, 23. Тлфн. 29-10. Внутр. Пр. отъ 5-6½ ч.
Айзбергъ, Яковъ Семен. Базарная, 80. Сифились, вен., мочеполов. и кожн. Пр. отъ 8-9 и 5-7½ ч. веч. Въ лечебницѣ (тамъ-же) отъ 1-3.
Александровскій, Ив. Вас. Тирасп. заст., Усатовская ул., с. д.
Алтшулеръ, Авраамъ Самуил. Ришельевск., 51. Тлфн. 16-06. Внутр., дѣтск. и нервныя. Пр. 3-6 час. веч.
Алферовъ, Серг. Роман., д-ръ мед. 4 ст. электр. трамв. зд. кадетскаго корп. Хирург. и внутр. Пр. отъ 3-5 час.
Альперинъ, Мойс. Марк. Суворовская, 70. Внутр. и дѣтскія. Пр. отъ 8-10 и 3-7.
Амброжевичъ, Петръ Михайл. Нѣж., 66. Тлфн. 4-46. Акушерство и женск. болѣзни. Кроме того дѣтотомъ на Куяльницкомъ лиманѣ отъ 8-11 ч. въ соб. лечебн. заведен. Пр. отъ 12½-5 час.
Андреолетти, Л. Л. Нѣжинская, 1.
Андингъ, К. П. Пироговская, 15.
Ансельмъ, Руд. Яковл. Екатерин. пл., 8. Внутр. бол. носогорла и уха. Пр. отъ 11-1 ч. и 3-4 час.
Анциферовъ, Конст. Никиф. Кривая балка, д. Терзиніано Петра. Вр. для бѣдныхъ. Пр. отъ 12-3.
Арлюкъ, Исаак. Моис. Б.-Арнаутск., 14. Тлфн. 27-88. Дѣтск. бол. Пр. отъ 2-3 ч.
Аугстъ, Яковъ Карл. Новосельскаго, 100. Тлфн. 1-36. Хирургія. Пр. отъ 4-5 час. дня.
Ауслендеръ, Моисей Яковлев. Александр. просп., 25. Тлфн. 36-73. Хирургія и внутрен. Пр. отъ 12-4 ч.
Баджидевъ, Георг. Иван. Ольгивская, 13. Патологич. анатомія.
Баевскій, Константины Александров. Коблевская, 14. Тлфн. 25-50. Внутрен. и женск. бол. по вторн. отъ 5-7 час. веч.; по четверг. — женск. бол. отъ 5-7 час.
Балинъ, Исая Семен. Новосельскаго, 83. Тлфн. 38-37.

Акушерство и женск. бол. Пр. отъ 11-3 ч. дня.
Валтеръ, Конст. Захар Ско- белева, 56. Телеф. 56-61. Хирургія и внутрен. Пр. 3-5.
Варамъ, Липа Давид. Крас- ный пер., 9. Дѣтскія и внут- рен. болѣзни. Механотера- пія. Пр. отъ 9-10 час. утра.
Бараникъ, Абрамъ Моис. Преображен., 4 Тлфн. 23-47. Ортопедія, хирургія. Пр. отъ 10-2 ч. и отъ 5-7 ч.
Барановъ, Валент. Анд. Кон- ная, 22. Тлфн. 22-47. Сифи- лись, кожные и мочепол. бол. Пр. 4¹/₂-6 час. Воскрес. 2-3 час.
Бардахъ, Як. Юльев. Каран- гозова, 6. Внутрен. бол. Тлфн. 19-38. Пр. 4-7 час.
Баржанскій, Яковъ Осип. Са- довая, 20. Тлфн. 47-86. Мо- чепол. болѣзни. Пр. отъ 8-10 ч. и 4-7 ч., женщ. 3-4; воскр. 9-11.
Бари, Алекс. Оттон. Пушкин- ская, 35. Воен. вр. Внутр. и дѣтскія бол. Пр. отъ 4-5 ч. веч.
Барышниковъ, Вас. Гавр., хир. Пироговская, 3.
Барченковъ, Алдр. Авксент. Успенская, 83. Тлфн. 5-73. Внутр. и нервн. бол.
Ватуевъ, Никл. Алдр. проф. Софійевскій пер., 4. Анатомія.
Баумштейнъ, Мих. Зинов. Соборная площ., 1. Внутрен., бол. зуб. и полости рта. Пр. отъ 9-1 и 4-6 час.
Безайсъ, Фридрихъ Яковлев. Княжеская, 12. Внутр. бо- лѣзни. Пр. отъ 4-6 час.
Бекеневъ, Вик. А. сверхшт. ординат.
Берлинъ, Ц. М. Ремесленная, 4. Тлфн. 63-65. Внутр. и дѣтск. бол. и нервн. Пр. отъ 7-10 и 4-7 час. веч.
Берманъ, Рафаилъ Борисов. Раскидайл. 7. Тлфн. 18-83. Дѣтскія, хирургич. и внутр. бол. Пр. отъ 8-10 час. и 12-2 час.
Бернштейнъ, Иванъ Семенов. Пушкинская, 7. Тлфн. 4-11. Кожныя, и сифились. Пр. отъ 1-3 час.
Видикъ, Леонъ Борисов. Са- довая, 20. Тлфн. 18-84. Дѣт- скія бол. Пр. отъ 2-4 час.
Биндеръ-Мантовани, Георг. Эрнест. Слоб.-Роман., здан. Нов. гор. больн.
Вирскій, Ольгердъ Францов. Сл.-Ром. Психіатрич. отдѣл. город. бол. Тлфн. 51-72. Нер- вныя и психіатрія. Пр. отъ 3-5 ч.
Вирштейнъ, Юсифъ Абр. Го- голя, 9. Тлфн. 44-84. Кожныя и нервныя болѣзни. Пр.: 12-2 и 4-6. ч.

Бихманъ, Еф. Мих. Гаванная, 10. Тлфн. 38-02. Болѣзни желудка и кишекъ. Пр. 1-3 час.
Блаубергъ, Магнусъ Богдан. профес. Дерibasовская, 33. Гостин. „Пассажъ“ Гигіена.
Блиндерманъ, Моисей Абрам. Д-ръ мед. Ришельевская, 56. Тлфн. 25-34. Внутр., женск' и дѣтск. болѣзни. Пр. отъ 11-1 ч. и отъ 4-6 ч.
Влохинъ, Исаакъ Мойсеев. Ришельевская, 58. Тлфн. 11-73. Болѣзни уха, носа и горла. Пр.: 12-1 ч. и 3-5 ч.
Блюгеръ, Фед. Наум. Разу- мовская, 15. Тлфн. 58-03. Внутр. и дѣтск. Пр.: 2-5 ч.
Богровъ, Алекс. Григор., д-ръ мед. Мало-Фонтанск. дор., с. д. Нервныя и душевныя болѣзни. Тлфн. 46-53. Пр.: 1-2 ч.
Богровъ, Карлъ Григ. Ришель- евская, 11. Тлфн. 19. Ушныя, носовыя и горловыя болѣз. Пр.: 2-4 ч.
Бодникевичъ, Иванъ Емельян. Нѣжинская, 18. Тлфн. 54-82. Внутрен. болѣзни. Пр.: отъ 2-4 ч.
Болухеръ, Андрей Мойсеев. Княжеская, 23. Тлфн. 28-92. Дѣтскія и заразныя. Пр.: 1-2 ч. въ больницѣ 11-1 ч.
Борисовъ, Леонъ Павл. Ба- зарная, 2. Бол. уха, горла и носа. Пр.: 4-5 ч.
Борисовъ, Петръ Яковл., про- фессоръ Нов. у-та. Софійев- ская, 2а. Внутр. и лимано- терапия. Пр.: въ городѣ отъ 4-5; на Куяльницк. лиманѣ, дача Чудновской, отъ 8-2 час. (съ 15 мая по 20 ав- густа).
Бороховичъ, Семень Исаак. Пушкинск., 46. Тлфн. 13-33. Желудочно-киш., дѣтскія и внутрен. Пр. 8-10 ч. утра и 2-4 дня.
Боянусъ, Карлъ Карл. Пол- тавской побѣды, 19. Гомео- патъ. Внутр. болѣзни. Пр.: кромѣ воскр., втор. и суб. отъ 11-1 ч. дня.
Браникъ, Янъ Станисл. Пре- ображенская, 5. Мочеполов., сифились и венерич. бол. Пр.: 4-6 ч.; по воскр. 9¹/₂-11 ч. утра.
Брантъ, Викт. Дмитр. Хер- сонская, 44. Тлфн. 23-00. Акушерство и женскія. Пр.: отъ 3-5 ч. попол., кромѣ воскр., дома и по вторни- камъ отъ 11-1 ч. дня въ клиникѣ.
Брацлавскій, І. П. Преобра- женская, 86. Тлфн. 18-11. Мочепол., венер. и кож. Пр.: 1-3 ч. и 5-9 ч.
Брикъ, Абрамъ Михайл. Тро-

ТОВАРИЩЕСТВО
А. БОЛЬТЪ и Ко.

ОПТОВЫЙ СКЛАДЪ:

Перевозочныхъ матеріаловъ, хи- рургическихъ инструментовъ, ре- зиновыхъ предметовъ, фарма- цевтическихъ принадлежностей и предметовъ для ухода за больными.

Одесса, ул. Жуковского, № 43.
 — ТЕЛЕФОНЪ 38-28 —
 почтовый ящикъ № 81.
 Адр. для телегр.: Одесса-Болтъ.

ицкая, 18. Дѣтскія и внутр. бол. Пр. отъ 10-12 ч. утра.
Бродовскій, Леонъ Рувин. Су- воровская, 60. Тлфн. 28-43. Внутрен., дѣтск. и нервныя болѣзни. Пр. отъ 8-10 ч. у. и 7-8 ч. вечера.
Бронштейнъ, Мойсей Григор. Карангозова, 30. Тлфн. 36-92. Внутр., дѣтск. и нервн. бол. Пр.: отъ 8¹/₂-9¹/₂ ч. утра и отъ 4¹/₂-6 веч.
Брунъ, Василій Давид., Ели- саветинская, 15. Дѣтск., ве- нерич. и массажд. Пр.: отъ 4-6 ч.
Брусилевскій, Ефр. Моис. Д-ръ мед. Новосельская, 79. Тлфн. 13-70. Внутр. и бальне- отер. Пр.: зимой—въ городѣ отъ 4¹/₂-6 ч.; лѣтомъ—въ городѣ—по средамъ и суб- ботамъ 4¹/₂-6 ч.; на Андре- евскомъ лим., соб. д. ежде- нежно отъ 10-1 ч.
Брюинеръ, М. Г. Б.-Арнаут- ская, 22. Тлфн. 57-60. Акуш. и женск. бол. Пр. отъ 12-2 и 4-6 ч.
Букоемскій, Фр. Викт., прив.- доц. Коблевская, 30. Тлфн. 24-39. Акушерство и женск. бол. Пр. отъ 3-6 ч.
Бурда, Михайлъ Константиин. Торговая, 5. Тлфн. 11-22. Внутр. и дѣтск. Пр. отъ 4-6 ч., кромѣ воскрес.
Бурдинъ, Борисъ Львов. Ри- шельевская, 15. Тлфн. 29-39. Кожн., венерич. и хирургія. Пр.: отъ 12-2 ч. и 5-8 ч. веч. женщ. 4-5.
Бухштабъ, Лазарь Борисов. Троицкая, 32. Тлфн. 4-56. Внутрен. бол. Пр.: зимой—отъ 3-5 ч.; лѣтомъ—отъ 1-3 ч., кромѣ воскр.
Быстрицкій, Яковъ Лейб. Ус- пенская, 16. Тлфн. 18-01. Внутр., нервныя и дѣтскія. Электротерапія. Пр.: отъ 2-4 ч.

О-во ГОРЪЛКА АУЭРЪ: Спирто-керосино-кальляное освѣщеніе.

ОДЕССА, Екатерининская № 14. Телеф. 9-27.

Бѣгунъ, Ос. Леон. Д-ръ мед. Садовая, 9. Тлфи. 16-09. Внутр. бол. жел. и киш. Лиманотерапія. Пр.: отъ 9—11 и 3—5 ч., дѣтвомъ отъ 5—7.

Бѣдина-Бѣлиновичъ, Никл. Мйх. Херсонская, 5.

Бѣлинскій, Констант. Дмитр. Елисаветинская, 7. Внутр. и нервныя бол. Пр.: отъ 4—6 ч.

Бѣловъ, Ефимъ Никан. Полтавской поб., 18. Внутреннія. Пр. отъ 12—1½ ч.

Бѣлогузъ, Мойс. Исак. Болгарская, 7. Женск., акушерство и дѣтск. бол. Пр.: отъ 8—11 ч. и отъ 2—5 ч.

Бѣльскій, Влад. Никл. Сл.-Ром. Романовка, 64. Внутр. и хирург. бол. Пр. отъ 8—11 и 5—8 ч. веч.

Бѣляевъ, Конст. М. Херсонская, 7-9. Общія хирургія.

Бѣляковъ, Иванъ Васильев. Средній Фонт., 4-я ст. пар. трам., кадет. корп.

Вайнбергъ, Іос. Мойсеев. Ул. Жуковского, 31. Тлфи. 36-90. Бол. зуб. и хирург. пол. рта. Пр. отъ 3—6 ч.

Вайнштейнъ, Ефимъ Марков. Д-ръ мед. Садовая, 6. Тлфи. 25-54. Женск. и акушерство. Пр. въ лечебн. съ постоян. кров. отъ 9—12 ч. утра и отъ 6—7 ч. веч. Частн. пр. отъ 2—6 ч.

Вайндрахъ, Григ. Мойсеев. врач. интерн.

Вайнштейнъ, Іоаннъ Наумов. Преображенская, 17. Тлфи. 27-45. Сифил., мочеволов., венерич. и кожныя бол. Анализъ мочи. Пр. въ лечебницѣ отъ 6—8 и 6—9 веч.; частн. пр. 1—3 ч.

Вайсбургъ, Давидъ Зельм. Успенская, 127. Тлфи. 40-11. Внутр., дѣтск., ревматизма и сердца. Пр.: отъ 2—6 ч.

Валдманъ, Адольфъ Исаак. Екатерининская, 70. Тлфи. 30-39. Внутр. и дѣтск. бол. Пр.: отъ 5—6 ч. веч.

Вальтеръ, Петръ Алдр., проф. Троицкая, 13. Тлфи. 11-34. Внутр. бол. Пр. отъ 5—7 ч., кромѣ праздн. дней.

Вальтеръ, Оттонъ Карл. Новосельскаго, 56. Тлфи. 2-67. Глазныя бол. По будн. дн. 2½—4 ч., по воскр. дн. 11½—1 ч.

Вальтухъ, Іосифъ Арнольдов. Лавжероновская, 32. Тлфи. 16-24. Ортопедія и хирург. Пр. отъ 10—11 ч. и 3—4 ч., кромѣ воскр.

Варгафтикъ, Арнольдъ Иван. Херсонская, 32. Тлфи. 27-59. Акушер. и женск. бол. Пр.: отъ 1—5 ч.

Варшавскій, Григ. Бор. Пушкинская, 58. Тлфи. 38-41.

Дѣтск., внутр. и хирург. Пр.: отъ 8—9½ и 2—5 ч.

Варшавскій, Григ. Монс. Новосельскаго, 110. Тлфи. 31-09. Акуш. женск. и хирург. Пр.: 3—5 ч.

Варшавскій, Петръ Монс. Садовая, 21. Тлфи. 21-11. Вен., сифил. и кожны. бол., леченіе 606. Пр.: 9—1 ч. и 5—7 ч. в.

Васильевъ, Евген. Васил., Лютеранскій пер., 7. Глазн. болѣзни. Пр. отъ 8½—9½ ч. утра въ рус. лечеб. ежедн. и отъ 4—5 ч. дня на дому.

Васнецовъ, Серг. Вас. Слоб.-Ром. при психіатр. больн. Душевные и нервныя.

Вдовиковскій, Павелъ Феофил. Скобелева, 2. Тлфи. 21-05. Внутр. и нервн. Пр. 1—2 ч.

Вдовиковскій, Теоф. Игнат. Елисаветинск., 11. Тлфи. 26-12. Мочепол. и сиф. Пр. 9—12 ч.

Вейнбергъ, Левъ Самойл. Колонтаевск., 16. Тлфи. 17-92. Внутр., дѣтск., горлол., носов. и ушныя. Пр.: дома 10—12 и 6—7.

Великановъ, Ант. Никл. Елисаветинск., 7. Тлфи. 53-73. Дѣтскія болѣзни. (Дѣтская клиника И. Н. У.). Приемъ: отъ 4½—6 ч. Лѣтомъ—Кузальницкій лим., д. Бертенсона, № 2. Пр.: 12—3 ч.

Вельштейнъ, Алдръ Марк. Коблевск., 9. Хирургія и вн. бол. Пр. 3½—5 ч.

Венцель, Веніам. Веніам. Преображенская, 56. Тлфи. 36-21 и 41-90 (амбул.). Внутрен. и дѣтск. Пр. отъ 4—5½ ч.

Веригъ, Бронисл. Фортунат. Гоголя, 13. Физиологія.

Верике, Фед. Карл., д-ръ мед. Петра Великаго, 25. Глазныя болѣзни. Пр. ежедневно: 12—1 ч. Въ Евангеличesk. больн. по вторн., четверг. и суббот. 3—4 ч.

Виколь, Дмит. Алдр. Сл.-Романовка.

Вилленцъ, Максъ Осипов. Казармен. пер., 7. Тлфи. 23-55. Внутрен. и дѣтск. обл. Пр.: отъ 3—4 ч. съ 1 мая—1 сент. и 4—6 ч. съ 1 сент.—1 мая.

Винеръ, Самсон. Константинов. Успенская, 72. Тлфи. 52-88. Хирургія и дѣтск. Пр.: 1—3 и 6—8 ч.

Виноградовъ, Алдръ Павлов. Екатерин., 18. Внутр. и венерич. бол. Пр.: 9—11 ч. у.

Винокуровъ, Исаакъ Яковл. Гоголя, 7. Тлфи. кв. 2-63, каб. 34-66. Дѣтскія и внутр. бол. Пр.: 2—4 час.

Вирскій, Ив. Конст., д-ръ мед.

Новосельскаго, 65. Тлфи. 10-97. Внутр., дѣтск., женск. бол. (лиманотерапія). Пр.: 10-11 у. и 5—7 ч. в., кромѣ праздн.

Витковский, Іос. Леон. Театральный пер., 4. Тлфи. 39-49. Грудныя и внутр. бол. Пр. ежедневно 10—2 ч.

◆◆◆◆◆
ДОКТОРЪ

І. Л. ВИТКОВСКІЙ

Грудныя и внутреннія болѣзни. Приемъ отъ 10 до 2 час. ежедневно.

ТЕАТРАЛЬНЫЙ ПЕР., № 4.

Телефонъ № 39 49.

◆◆◆◆◆

Виттъ, Влад. Эдуард. Пантелеймоновская, 7. Тлфи. 44-02. Женск. и внутр. бол. Пр.: 2—4 ч.

Вишнеловскій, Давидъ Бор. Тираспольская, 17. Тлфи. 24-72. Внутр., дѣтск. бол. Пр.: 8—9 у. и 1—3 дня.

Волкенштейнъ, Гораций Моррицов. Николаевскій бульварь, 6. Тлфи. 36-93. Дѣтскія и внутр. бол. Пр.: въ собств. дѣтск. лечеб.: 9½—11 и 1½—3 ч.; на дому: 3½—5 ч., въ полкл. имени Сергѣевыхъ: по вторн. и суб. 11—12 ч.

Вольфензонъ, Григ. Монс. Колонтаевская, 67. Тлфи. 62-96. Женск. и внутр. бол. Пр. отъ 10—12 и 3—6 ч.

Воробьевъ, Влад. Мих. Херсонская, 22. Тлфи. 28-51. Хирургія. Пр. на дому отъ 3—4 ч., кромѣ воскрес.; въ лечеб. клин. вр. (Петра Великаго, 13) отъ 4—5.

Воробьевъ, Дим. Алекс. Базарная, 21. Вр. Ю.-З. Ж. Д.

Воронинъ, Влад. Вас., проф. Черноморская, 12.

Воротынский, Бронисл. Иван. прип.-доц.; д-ръ мед. Город. психіатр. больн. на Сл.-Роман. Тлфи. 16-58. Психіатр., нервн. и душевныя бол. Пр.: по четв. и воскр. отъ 12—3.

Ворошильскій, Як. Савел., д-ръ мед. Пушкинская, 56. Тлфи. 39-85. Внутр. бол., діагностика. Пр.: отъ 7—9 ч.

Воскобойниковъ, Іосифъ Наум. Ришельевская, 45 (дѣтская леч.), оспонрив. Тлфи. 22-97. Дѣтск. бол. Пр.: отъ 1—3 ч. и 5—6 ч.

Вульфъ, Мойсей Влад. Пушкинская, 55. Тлфи. 49-15. Нервн. бол., психотерап. Пр.: отъ 4—6 ч.

Вурстеръ, Георг. Филип. Гуделева, 4. Тлфи. 59-79. Ассист.

ДОКТОРЪ

И. Н. Воскобойниковъ,

Ришельевская ул., № 45.
Тлфн. 22-97.

Дѣтскія болѣзни.

Оспопрививаніе

Пріемъ: отъ 1—3 час. и
отъ 5—6 ч.

Евангел. больн. Хирургія и
женск. бол. Пр. отъ 4—6 ч.
Выржицкій, Том. Григ. Ва-
лиховскій пер., 8. Внутр. и
хирургія.

Гавриловъ, Петръ Иллар.
Д-ръ мед. Херсон., 22. Тлфн.
32-91. Ассист. госп. терап.
клин. Внутр., бальнеол., фар-
маколог., физиологич. химія.
Пр.: отъ 3—5.

Д-РЪ МЕДИЦИНЫ

П. И. ГАВРИЛОВЪ.

Херсонская 22, тлфн. 32-91. Пріемъ отъ
3 до 6 ч. Ассист. Госпит. Терапевт. и
Клиник. Новорос. Универс. Специал. по
внутреннимъ болѣзнямъ, лечен. лимфитъ.

Галай, Абр. Давид. Коблев-
ская, 13. Тлфн. 42-42. Дѣтск.
и внутр. бол. Пр.: отъ 8^{1/2}—
11^{1/2} ч. и 5—7 ч.

Галка, Герм. Арон. Кондрат.,
19. Тлфн. 25-06. Внутр. и
дѣтск. бол. Пр. отъ 11—12
и 4—6.

Гальберштадтъ, Зигмундъ
Горац. Княжеская, 30. Тлфн.
31-58. Внутр. и бол. желудка
и киш. Пр.: отъ 9—11 и 4—
6 ч.

Гандлеръ, Вольфъ Абр. Б.-
Арнаутск., 30. Тлфн. 32-72.
Вн. и дѣтск. бол. оспоприв.
Пр. отъ 9—11 и 4—5 ч.

Ганъ, Борисъ Эдуард. Княже-
ская, 42. Тлфн. 2-20. Моче-
пол., хирургич. и вен. бол.
Пр. отъ 12—1 и 5—8 ч.

Гаузеръ, Петръ Клементьев.
Базарная, 32. Тлфн. 24-12.
Внутр., нервн. и дѣтск. бол.
Пр. отъ 10—12 и 5—6 ч.

Гейденрейхъ, Людв. Людвиг.
Куликовскій пер., 3. Внутр.
и нервн. бол. Пр.: ежедн.,
кромъ праздн., 6 ч. в.

Герингъ, П. Э. Екатерининск.,
35. Сифил., мочепол., венер.
и кожн. Пр.: отъ 7^{1/2}—9 у.,
1—3 и 5—8 в. Женщ. 4—5.

Германъ, Левъ Яковл. Ново-
сельск., 72. Тлфн. 49-34. Вн.
и нервн. бол. (лимфанотера-
пія). Пр. отъ 3—5 час.

Д-ръ Л. Я. ГЕРМАНЪ

ул. Новосельскаго 72.

Телефонъ 49-34. — Пріемъ 3—5 ч. д.

Нервные и внутреннія болѣзни,
табассо и лиманно-терапия (рев-
матизмы, половыя разстройства,
астма, подагра), электро-терапия.

Германъ, Эд. Ильичъ. Преоб-
раженская, 92. Тлфн. 26-56.
Венерич., хирург. и дѣтск.
бол. Пр.: отъ 8—10 и 1—8 ч.

Гермидоръ, Як. Ефр. Торго-
вая, 12. Нервн. и внутр. Пр.
отъ 4—6 ч.

Гершензонъ, Абр. Осип. Ри-
шельевская, 21. Тлфн. 25-09.
Дѣтск. бол. и дѣтск. хирург.
Пр.: отъ 1—3, по суббот.,
2^{1/2}—4^{1/2} ч.

Гефтеръ, Э. А. Колодези. пер.,
4. Тлфн. 47-58. Мочепол.,
кожн. бол. и сифилисъ. Пр.:
отъ 1—3 и 5—8 ч.

Гехтъ, Эман. Давид. Ново-
сельскаго, 97. Внутр. и дѣтск.
бол. Пр. отъ 1—3 и 5—7 ч.

Гешелинъ, Исаакъ Солом.
Кузнецкая, 33. Тлфн. 29-56.
Бол. горла, уха, носа, Пр.:
отъ 2—4 ч.

Гиммельфарбъ, Григ. Ильичъ,
д-ръ мед. Херсонская, 19.
Тлфн. 9-87. Акушерство и
женск. бол. Пр. отъ 1—3 ч.

Гинабургъ, Л. С. Собори. пл.,
4. Тлфн. 58-73. Венерич., мо-
чепол., кожн. бол., леченіе
606 и рентг. луч. Пр. отъ
9—12 и 5—8 ч. Воскр. 9—1.
Женщинъ 4—5 ч.

Гителісъ, Наумъ Як. Ланже-
рововская, 24. Тлфн. 33-18.
Мочепол. и венерич. Пр.: отъ
8—9^{1/2}, 2—3 и 6—7 ч.

Главче, Георг. Степ. Грече-
ская, 12. Кожн. и венерич.
бол. Пр.: отъ 3—4^{1/2} ч.

Глинеръ, Ис. Бор. Полтав-
ской поб., 58. Тлфн. 18-20.
Внутр., дѣтск. и нервн. бол.
Пр.: отъ 5—7 ч.

Глязштейнъ, Исая Моис.
Троицкая, 48. Тлфн. 55-00.
Хирургія. Пр.: отъ 5—7 ч.

Говоровъ, Викт. Андр. Софи-
евская, 9. Тлфн. 24-83. Си-
фил., венерич. и мочев. бол.
Пр.: ежедн., кромъ праздни-
ковъ, отъ 11—12^{1/2} и 6—7 ч.

Гогитидзе, Сем. Конст., проф.
Конная, 6.

Гогоберидзе, Борисъ Конст.
Новосельскаго, 53. Ассист.
Акуш.-Гинеко. Клин. Новор.
Унив. Гинеко. и акушерство.
Пр.: отъ 4—6 ч. Лѣтомъ—
Куяльницк. лим.: воскрес.,
понед., сред., пятницуамъ:
12—2 въ лечебн.

Годзевичъ, Алекс. Фед. Село
Дальникъ. Внутр. бол. Пр.:
отъ 4—5 ч.

Голубашъ, Каэт. Демент.
Херсонская, 34. Тлфн. 50-16.
Ордин. Универс. Клин. и Гор.
Родильн. Приота. Акуш. и
женск. бол. Пр.: отъ 3—5 ч.
(кромъ субботы). Воскрес.:
12—2 ч.

Гольденбергъ, Адольфъ Фа-
біанов. Б.-Арнаутская, 125.
Тлфн. 62-01. Нервн. и ду-
шеви. бол. Пр.: отъ 4—6 ч.
Въ леч. д-ра Дрознеса: отъ
11—2.

Гольденбергъ, Вас. Илл. д-ръ
мед. Карангозова, 3. Тлфн.
5-45. Внутр. бол. Пр.: отъ
1—2^{1/2} ч.

Гольдмановичъ, М. Бол. уха,
горл., носа. Ришельевская,
43. Пр. отъ 12—1 и 3—6 ч.

Гольденштейнъ, Давидъ Бо-
рис. Гоголя, 23. Тлфн. 6-92.
Внутр. бол. Пр.: отъ 9—10^{1/2}
и 5^{1/2}—6^{1/2} ч.

Гольцманъ, Генрихъ Абрамов.
Д-ръ мед. Базарная, 80.
Тлфн. 25-79. Вн. и женск.
бол. Пр.: отъ 1—3 и 7—8 ч.

Горгосъ, Леон. Панф., сверхш.
ордин.

Горнъ, Леонъ Эдуард. Жу-
ковскаго, 13. Тлфн. 4-75.
Дѣтск. и внутр. бол. Пр.: отъ
10—3 ч.

Горскій, Казим. Станисл. Ка-
рантинная, 11. Хирургія. Пр.
отъ 1—3 ч.

Горскій, Людв. В. Церковная,
2. Внутр. и дѣтск. бол. Пр.:
отъ 9—10 и 1—2 ч.

Гофманъ, Як. Мих. Д-ръ мед.
Малый пер., 7. Тлфн. 55.
Бол. желуд. и кишекъ. Пр.:
отъ 2—4.

Гредичъ, Ерг. Ерем. Нѣжин-
ская, 47. Хирург. и мочеп.
бол. Пр.: отъ 4—6 ч.

Гредигъ, Мар. Ерем.

Гржибовскій, Никл. Вацл.
Д-ръ мед. Мараал., 22. Тлфн.
32-85. Хирургич., акуш. и
женск. бол. Пр.: по понед.,
сред. и пятницу отъ 3—5 ч.

Григорашенко, Мих. Тимоф.
Вѣшняя, 36. Внутр. и дѣт-
скія бол. Пр.: отъ 2—4.

Гринбергъ, М. Р., Александр.
плоч., 3-4.

Гриневецкій, Антоній Болесл.
Карантинная, 9 д. Санатор.
„Vita“. Тлфн. 28-17. Пр. отъ
9—1 ч. Мараалевская, 26.
Санат. „Паркъ“. Тлфн. 17-86.
Пр.: отъ 5—6 ч. Бол. сердца,
внутр. и нервн.

Гринфельдъ, А. Исаак. Д-ръ
мед. Екатерининск., 2. Тлфн.
1-92. Кожн. и венерич. бол.
Пр.: ежедн. отъ 4—6 ч., кро-
мъ воскрес.

О-во ГОРЪЛКА АУЭРЪ: Электрическая арматура.

ОДЕССА, Екатерининская № 14, Телеф. 9-27.

Гросманъ, Сем. Азарьев. Базарная, 47. Тлфи. 25-12. Ви. и нерв. бол. Пр.: отъ 3—5 ч.

Гроссманъ, Эмман. Яковл. Ришельевск., 11. Тлфи. 5-69. Внутр. и нервн. бол. Пр.: отъ 3—4 ч.

Гроссъ, Готлибъ Готлиб. Спиридон., 12. Тлфи. 33-19. Ассист. Евангел. Больн. Женскія и хирургич. бол. Пр.: ежедн. отъ 3—6 ч., кромѣ воскрес.

Груздевъ, Серг. Серг. профес.; директ. факульт. терапев. клин. Новорос. Унив. Коблевская, 38б. Тлфи. 32-16. Внутрен. бол. Пр.: отъ 4½—5½ ч.

Губскій - Долгоруковъ. Хирургич. при клиникѣ.

Гудлетъ, Робертъ Алекс. Нѣжинская, 75. Тлфи. 13-24. Ушная, горл. и носов. бол. Пр.: на дому: отъ 3—4; въ русск. лечебн.—12½—2 ч.

Гукевичъ, Васил. Конст. Лютеранскій пер., 7. Тлфи. 5-52. Дѣтскія бол. Пр.: отъ 3—4, лѣтомъ 4—5 ч.

Гурбановъ, Онис. Георг. Скобелева, 19. Тлфи. 4-40. Бол. уха, горла и носа. Пр.: отъ 4—6 ч.

Гуровичъ, Юсифъ Алекс., д-ръ мед. Успенская, 71. Тлфи. 12-01. Носов., горлов. и ушная бол. Пр.: отъ 10—1 и 5—6 ч.; въ леч. 9—11 у.

Гуровичъ, Мих. Алекс. Коблевская, 29. Дѣтск. и внутр. болѣзни. Приемъ: отъ 10—12 и 4—6 час.

Гуровичъ, Солом. Алекс. Ришельевская, 9. Венерич., мочеполюв. и кожн. бол. Пр. отъ 11—1 и 5—7 ч. и., а въ лечебн. 9—11 утра.

Гурфинкель, Лазарь Моис. Ришельевск., 17. Тлфи. 7-95. Дѣтск. бол. Пр.: отъ 11—1 ч.

Гусевъ, Пантел. Матв. Пантелеймоновская, 7. Воен. вр. Мочеполюв. и венерич. бол. Пр.: отъ 3—5 ч.

Гутманъ, Абр. Львов. Прохоровская, 10. Тлфи. 27-57. Внутр. и дѣтск. бол. Пр.: отъ 3—5 ч.

Даронъ, С. Я. Ул. 19 февраля, 23. Бол. горла, носа и уха. Внутрен. и дѣтск.: Пр. отъ 12—3 и 6—8 ч.

Датошвили, Ив. Дав. Херсонская, 10. Акушер. и женск. бол. Пр. отъ 2—4.

Дзюбинъ, Юліанъ Яковл. Екатерининская, 51. Сифил., кожн. и венерич. бол. Пр.: отъ 9—2 и 5—8 ч.

Дмитренко, Леонъ Филип. Нѣжинская, 58. Внутр. (сердечная) бол. Пр.: отъ 4—6 ч. кромѣ воскрес.

Добровольскій, Станисл. Ив. Торговая, 51. Тлфи. 18-43. Дѣтск. и внутр. бол. Пр.: отъ 4—5 ч.

Доброхотовъ, Васил. Ив. Голя, 23. Хирург., ортопед., внутрен. бол. Пр.: отъ 4—6, кромѣ воскрес.

Добрянскій, І. С. Соборная пл., 6. Тлфи. 66—53.

Долгополь, Борисъ Матв. Прохоровск., 12. Тлфи. 23-14. Внутр. и дѣтск. бол. Пр.: отъ 12—1 и 6—7 ч.

Долинскій, Евг. Ив., Успенская, 24.

Доничъ, Мих. Варволом. Кузнецкая, 25. Тлфи. 29-84. Ви. и дѣтск. бол. Пр.: отъ 3—5 ч.

Доризо, Герас. Христоф. Пушкинск., 7. Тлфи. 22-49. Дѣтск. и внутр. бол. Пр.: ежедн., кромѣ воскрес. отъ 1—3 ч.

Доризо, Конст. Георг. Коблевская, 29. Тлфи. 46-28. Внутр. и нервн. бол. Пр. отъ 2—4 ч.

Дризо, Алекс. Акимов. Греческая, 45. Внутрен. и дѣтск. бол. Пр.: отъ 3—4 ч., кромѣ воскрес.

Дрицаки, Ив. Конст. Итальянскій бульв., 7. Тлфи. 33-21. Внутр. и нервн. бол. Пр.: ежедн. отъ 3—5 ч.

Дробинскій, Рудольфъ Юсиф. Преображенская, 23. Тлфи. 40-61. Сифил., венер., мочеп. и кожн. Пр. отъ 8—9½ у., 12—2 и 5—8 ч. Женщ. 4—5.

Дробный, Борисъ Ал-бев. д-ръ мед. Карангозова, 5. Мочеполюв. бол. Пр.: по понед., сред. и пятниц. 4—6 ч. веч.; по вторн., четв. и суббот. 9—10 ч. утра.

Дрознесъ, Л. М. Среднефонтанская, 12. Тлфи. 27-28. Нервн. и душевн.

Дружининъ, Магт. Ал-бев. Градоначальническ., 34. Военный вр. Хирург., бол. пишевар. и обмѣна вещ. Пр.: отъ 8—9 у. и 3—5 веч.

Дуванъ, А. Ф. Хирург. Елисаветинск., 13.

Дукельскій, Адольфъ Исааков. Нѣжинск., 16. Внутр., грудная, хирургія и дѣтск. Пр. отъ 9—12 и 5—8 ч.

Духовный, М. Пушкинск., 21. Тлфи. 56-93. Внутр., дѣтск. и нервн. Пр. 1—2 и 4—7 ч.

Дюсуше, Э. Г. Хирург. Княжеская, 16.

Европинъ, Среднефонтанская, 8. Тлфи. 31-84. Воен. вр.

Емельяновъ, Викт. Максимов. Мараздѣнск., 6. Тлфи. 19-96. Женск. бол. и акуш. Пр.: отъ 3—5 ч.

Ерузальскій, Мих. Алдр. Пантелейм., 28. Тлфи. 13-03. Внутрен. и нервн. болѣзни.

Спец. каб. для леч. электричествомъ. Пр.: отъ 5—7. Лѣтомъ—Куяльницкій лиманъ, лечебн. зав. д-ра Амброжевича. Пр.: отъ 8—10 ч.

Жвифъ, Оаддей Моис. Преображенская, 64. Тлфи. 29-01. Дѣтск. бол. Химико-бактер. кабин. Пр.: отъ 1—4 ч.

Жебракъ, С. И. Внутрен. нервн. болѣза. Кондретенко, 22. Тлфи. 66—04. Пр.: отъ 5—7 час.

Жимаринскій, Влад. Ал-бев. Сл. Ром. здан. Новой гор. больницы.

Жмайловичъ, Феликсъ Никл. Спиридоновская, 14. Внутр. бол. Пр. отъ 4—5 ч. дня.

Журавскій, Павелъ Никит. Новосельскаго, 67. Тлфи. 27-75. Хирургич. Пр.: отъ 1—2 час.

Завадовскій, Вячесл. Юс. Карангозова, 16. Тлфи. 59-86. Бол. уха, горла и носа. Пр.: отъ 3—6 дня.

ДОКТОРЪ
В. І. ЗАВАДОВСКІЙ
ОРДИНАТОРЪ ГОРОДСКОЙ БОЛЬНИЦЫ
БОЛѢЗНИ УХА, НОСА, ГОРЛА.
Пріемъ немедленно: отъ 8—6 дня.
ул. КАРАНГОЗОВА (ГУЛЕВАЯ) 16,
УГОЛЬ НОВОСЕЛЬСКОЙ.
Телефонъ 59-86.

Завьяловъ, Вас. Вас. проф. Херсонская, 23. Физиология.

Завлошинъ, Мих. Ник. помощн. прозект. Манежная, 9.

Зайдманъ, А. А. Ул. 19-го февраля, 5.

Замуравкинъ, К. И. Базарная, 6.

Захаровъ, Серг. Дан. Мастерская, 25.

Зеленскій, Влад. Давид. Елисаветинская, 6. Тлфи. 24-81. Внутр. бол. и нерв. Пр.: отъ 3—5 ч.

Зиле, Март. Борис., д-ръ мед. Садовая, 16. Внутр. нервныя бол., астма. Пр.: ежедн., кромѣ воскр. Лѣтомъ—Куяльницкій лиманъ въ леч. зав. А. Фрейдлиха по вторн. и пятн. Пр.: отъ 9½—10½ ч.

Зильбербергъ, Лазарь Абрам. Д-ръ мед. Нѣжинская, 56. Тлфи. 29-05. Внутр. и нервн. бол. Пр.: отъ 4—6 ч.

Зильбербергъ, Яковъ Влад. Преображ., 4. Тлфи. 18-04. Хирургія. Пр.: отъ 4—6 ч.

Зимелевъ, Яковъ Мих. Преображенская, 9. Тлфи. 30-58. Внутр. и дѣтск. бол. Пр.: 3—5 ч. попол.; лѣтомъ—Ку-

яльницкій лиманъ, дача „Отрада“ ежедн. отъ 10—2 ч.
Зобернъ, Юс. Влад. Бирюкова, 12.

Извъковъ, Алекс. Павл. Торговая, 17. Внутр. бол. и дѣтскія. Пріемъ отъ 8—9 и 4—6 ч.

Ильяшенко, Никл. Антон. Коблевская, 37. Тлфн. 50-11. Бол. уха, горла и носа. Пр. 3—5 ч.

ДОКТОРЪ

Н. А. ИЛЪШЕНКО

Ординаторъ Старой Городской Больницы.

Пріемъ отъ 3-хъ до 5-ти.

(БОЛѢЗНИ УХА, ГОРЛА, НОСА).

Коблевская 37. Телеф. 50/11.

Инкендикеръ, Мих. Сем. Новосельскаго, 66. Тлфн. 10-58. Санит. вр.

Исаковичъ, Моис. Исаак. Новосельскаго, 62. Тлфн. 25-82. Внутр., желуд., кишечн. и нервн. бол. Пр.: отъ 2^{1/2}—4 ч.

Юанниди, С. С. хирург. клиника.

Юанно, Григ. Лоренц. Кузнечная, 16. Тлфн. 2-42. Внутр. и дѣтск. бол. Пр.: отъ 9—10 ч. и 4—5 ч.

Юельсонъ, Юлій Алекс. Нѣжинская, 52. Венерич. (сифились), мочеполов. и кожныя бол. Пр.: отъ 12—2 и 5—7 ч.

Юхель, А. И. Малый пер., 10. хирург. и зубовр. Пр. отъ 1—5 ч. Тлфн. 56—68.

Казариновъ, Ген. Никл., д-ръ мед. Французскій бульв., 4.

Калачевъ, Петръ Христофор. Херсонская, 28. Бол. носа, горла, уха въ связи съ внутр. Лѣтомъ Куяльницкій лим. Пр.: вторн., четв. и суб. отъ 12—2 ч. въ гор. леч. зав.

Калина, О. Г. Тираспольская, 8. Пр.: отъ 1—4 и 5—7 час. Тлфн. 60-25. Ушн., горлов. и нос.

Калиновскій, Карлъ Яковлев. Пушкинск., 42. Акуш., женскія и дѣтск. бол. Пр.: въ лечебн. отъ 1—2 и 4—6 ч.

Калиновичъ, Ал-ѣй Ант. Нов. гор. больн. Слободка-Ром. Тлфн. 25-51.

Каменецкій, Пав. М., Ремесл., 43. Тлфн. 53-71. Внутреннія (болѣзни сердца и легкихъ) и нервн. Пр.: отъ 3—6 ч. веч.

Каравья, Спир. Конст. Преображенская, 98. Внутр. и нервн. Пр.: отъ 10—12 ч.

Караевъ, Абуль-Фезра, Софиевская, 10.

Карандонисъ, Иванъ Семен. Екатерининская, 21. Внутр. и нервн. Пр.: отъ 8—10 ч. утра и 2^{1/2}—4 ч. попол.

Каргановъ, Як. Никл. Зданіе общ. Красн. Креста. Внутр. бол.

Каршинъ, Анат. Ал-ѣев. кс. Скобелева, 42. Кожи., сиф. и венер. Пр.: отъ 4—6 ч.

Каторгинъ, Дмитр. Никл. Ср.-Фонтанская ул., фабр. больницы „Красн. Креста“. Внутр. бол.

Кахіани, Н. С. Московская, 17.

Каценъ, Иванъ Серг. Скобелева, 12. Внутр. бол. Пр.: отъ 10—12 ч.

Кациельсонъ, Борисъ Лазар. Нѣжинская, 50. Тлфн. 35-13. Внутр., нервн. бол., электро-терапия, нервн. разстр. полов. системы. Пр.: отъ 12—3 и 6—8 ч. веч.

Кацъ, А. И. Ольгивская, 24. Тлфн. 54-76. Пр. отъ 4—6 ч.

Кацъ, Григ. Ильичъ. Дегтярная, 6. Пр.: отъ 8—10 и 2—

Кеглеръ, Кирилль Карлов. Новосельскаго, 79. Тлфн. 9-70. Акуш. и женск. бол. Пр.: отъ 1—3^{1/2} ч.

Кедровскій, Алдръ Сав. Сл.-Романовка, Новая гор. больница. Тлфн. 25-51.

Керлингъ, Алдръ Франц. Садовая, 11.

Кеферъ, Никл. Иван., д-ръ мед. Вагнеровскій пер., 6. Тлфн. 9-75. Хирург. Пр.: отъ 2^{1/2}—3^{1/2} ч., кромѣ воскр.

Кирбисъ, Григ. Львов. Торговая, 16. Тлфн. 21-18. Внутр., нервн. бол. Лечен. электрич. и гипноз. Пр.: отъ 10—12 ч. дня и 5—7 ч. веч.

Д-ръ КИРБИСЪ

Торговая 16, уг. Херсонск. д. Перкеля. Телеф. 21-18.

Пріемъ отъ 10—12 и отъ 5—7 ч. в.

Внутрен. и нервн. бол. Электро-лечебн. кабин. (всѣ виды электризаціи; вибрац. массажъ). Леч. параличей, судорогъ, невралгій, половыхъ разстройствъ и т. д. Леч. внушеніемъ. Бальнеотерапія.

Кириковъ, Е. Е. Косвенная, 58. Хирургія.

Киркинскій, Мих. Пав. Торговая, 55. Тлфн. 20-45. Глазн. бол.

Киссеръ, Григ. Леонт. Базарная, 67. Тлфн. 26-06. Внутр. и дѣтскія бол. Пр.: отъ 1—3 и 5—6 веч.

Кисилевъ, М. Т., мл. ординаторъ при больн. Краснаго Креста.

Кишенскій, Дмитр. Павл. дср. рект. уник., орд. проф. Елисаветинская, 12. Паталог. анатомія.

Кіаницынъ, Иванъ Иван. Херсонская, 60. Тлфн. 30-63.

Клейнеръ, Веньям. Моисеев. Троицкая, 16. Акуш. и женскія бол. Пр.: отъ 1—3. Бѣдн. безпл. отъ 2—4 ч.

Клейнъ, Евген. Мих. Коблевская, 4. Тлфн. 19-20. Женск. бол. и акуш. внутр. бол. Пр.: отъ 3—5 ч.

Клейнъ, Самуиль Гершк. Тираспольская, 13. Горловыя, ушныя, носов. и внутр. бол.

Клиничъ, Род. Сав. Нѣжинская, 52. Тлфн. 27-55. Женскія бол. и акушерство. Еж. пр. отъ 4—6 ч.

Клямжинскій, Петръ Франц. Новосельскаго, 75. Внутр. и нервн. бол.

Кобозевъ, Иванъ Ал-ѣев. Преображенская, 11. Глазныя бол. Пр.: отъ 4—6 ч., кромѣ воскр.

Коганъ, Семень Семенов. Спиридоновск., 31. Тлфн. 27-70. Половое безсиліе, сифил., венерич. и внутр. болѣзни. Пр.: отъ 12—2 ч. и 4—6 ч.

Когонъ, Левъ Наумов. Кондратенко, 22. Тлфн. 43-87. Внутрен. и нервн. бол. Пр.: отъ 8—10 ч. и 4—6 ч.

Козловскій, Владисл. Адам. Сл.-Роман., нов. гор. больница. Тлфн. 25-51.

Козманъ, Федор. Сам. Госпитальный пер., 10. Тлфн. 36-15. Внутр. и дѣтск. бол. Пр.: отъ 3—5 ч.

Койснъ, Семень Наумов. Б.-Арнаутская, 45. Тлфн. 22-15. Акушер. и женскія бол. Пр.: отъ 2—4 ч.

Коккинаки, Пант. Георг. Черноморская, 14-а. Вр. Одес. земства.

Комаровскій, Исаакъ Семенов. Коблевск., 34. Тлфн. 30-61. Внутр. и бол. органовъ пищеваренія. Пр.: отъ 4—6 час.

Константиновскій, Лаз. Юсиф. Б.-Арнаутская, 59. Неврн., внутр. и дѣтск. бол. Пр.: отъ 9—12 час. и 5—7 час. веч.

Концевичъ, Конст. Петр. Отрадная, 4 Санит. вр. од. земства.

Копельманъ, Влад. Минаев. Нѣжинская, 52. Тлфн. 21-62. Внутр. и хирургич. бол. Пр.: отъ 3—5 час. дня.

Копыловъ, Юс. Мих. Дальницкая, 3. Внутр. и дѣтск. бол. Пр.: отъ 9—12 и 4—6 час.

Копытко, Георг. Юст. Херсонская, 9.

Корикъ, Г. А. Нѣжинская, 1.

О-во ГОРЪЛКА АУЭРЪ: Печи и кухни „Синее пламя“.

ОДЕССА, Екатерининская № 14, Телеф. 9-27.

- Кориманъ**, Иванъ Евген. Херсонская, 62. Хирургія.
- Коровицкій**, Конст. Илар. Проф. Новорос. у-та Нѣжинская, 45. Тлфи. 33-04. Внутр. Пр. по понедѣльн., средамъ и субботамъ отъ 4—6 час.
- Коршъ**, Алекс. Всеволод. проф. Черноморская, 8. Тлфи. 3-33. Женск. и дѣтск. болѣзни. Пр. отъ 4—6 час.
- Котляревскій**, Иванъ Петр. Нѣжинская, 54. Внутрен. и нервн. бол.
- Кофманъ**, И. Л. стан. скор. помощ. Преображенск., 17.
- Кофманъ**, Сол. Владим., д-ръ медиц. Малый пер., 8. Тлфи. 23-27. Хирург. и ортопедія. Ежедневно пр. отъ 3—5 час. По воскр. днямъ отъ 1—3 ч.
- Краницъ**, Крымская гостин.
- Кранифельдъ**, Давидъ Осип. Тлфи. 12-95. Хирург. бол. Пр. отъ 8—9 и 5½—7½ ч. веч.
- Кранифельдъ**, Моисей Осип. Греческая, 45. Тлфи. 2-23. Бол. внутр. и нервн. системы. Пр.: ежедневно, кромѣ воскр. отъ 5—7 ч. в.
- Кресинъ**, Вал. Конст. Херсонская, 24. Тлфи. 59-41. Пр. ежедневно отъ 4—6 ч.
- Криницкій**, Анд. Димитр. Преображенская, 11. Ольгивская, 4. Тлфи. 27-85. по глазн. бол. отъ 3—5 ч.
- Крiona**, Степовая, 29. Пр.: отъ 9—12.
- Крушеванъ**, Влад. Вас. Херсонская, 7—9. Пр.: отъ 3—4 час.
- Крыжановскій**, Никл. Онуфр. Садовая, 1. Тлфи. 28-26. Внутр., дѣтск. бол. и лиманотерапія. Пр.: отъ 3—4 час.
- Куконъ**, Ник. Алѣев., сс. д-ръ мед. и полев. хирург. Итальянск. бульв., 15. Хирургія. Пр.: отъ 3—4 час.
- Лавинскій**, Каз. Юльев., Сл.-Романовка.
- Лагранскій**, Эм. Сем. Пантелеймоновск., 92. Тлфи. 36-75.
- Лазаровъ**, Ив. Алдр. Полтавской поб., 83.
- Ландесманъ**, Абр. Ушеров. Кодратенко, 40. Тлфи. 3-21. Сифилисъ, венерич., и кожн. бол. Рентгеновск. каб. Пр.: отъ 1—3, женщ. 4—5 ч. и 5—8 ч. веч.
- Ландесманъ**, Яковъ Ушеров. Херсонская, 19. Тлфи. 32-59. Нервные и душевные болѣзни (заиканіе и алкоголизмъ). Пр. отъ 4½—6 час. веч., ост. вр. въ леч. Черноморская 21.
- Лапкинь**, Б. П. Елисаветинская, 2. Тлфи. 44-24. Дѣтск. и внутр. Пр.: отъ 3—4 ч. веч.
- Ларионовъ**, Влад. Ефимов., д-ръ мед. Лермантовскій пер., 5. Нервн. и внутр. бол.
- Ласъ**, Исаакъ Борисов. Риш., 71. Мочепол., сифил., кожнныя и венер. болѣзни. Пр. отъ 10—2 ч. дня и 6—9 ч. веч.
- Лашинъ**, Петръ Ив. Гоголя, 9.
- Лебедевъ**, Никл. Никл. Б.-Фонт. дорожа, тюреми. зам. Тлфи. 13-55.
- Леви-Гуровичъ**, Маркъ Юсиф. Преображенск., 58. Тлфи. 37-08. Женск., внутр. и дѣтск. бол. Пр.: отъ 4—7 час. вечера. Въ лечебницѣ 8—12 час. дня.
- Леви**, М. О., хирургъ. Новосельскаго, 66.
- Левитскій**, Леон. Август. Греческая, 5. Тлфи. 10. Акуш. и женск. бол. Пр. отъ 3—4 час. пополудни.
- Левъ**, Вениам. Ефим. Ришельевская, 11. Тлфи. 25-93. Вн. бол. нервныя. Пр.: отъ 12—5 час.
- Лекторскій**, Алдръ Вал., воен. вр. Полтавской поб., 85.
- Лембергскій**, Б. М. акуш. и женск. бол. Тираспольская, 8. Тлфи. 64-73. Пр.: отъ 8—9 и 3—6 ч.
- Леоновъ**, Маркъ Никл. Тирас., 10. Внутр. и дѣтск. болѣза. Пр.: отъ 9—12 ч. утра.
- Либерзонъ**, Евг. Ахиллов. Петра Великаго, 11. (Лечебница тамъ-же). Тлфи. 37-34. Сиф. Кожн., мочепол., и венерич. бол. Рентгеновск. кабинетъ. Пр.: отъ 10—12 ч. и 4—6 час. Въ лечебницѣ 12—2 час.
- Линтваревъ**, Алекс. Марк. Ришельевск., 11. Тлфи. 37-09. Дѣтск., внутр. и оспопрививаніе. Пр.: отъ 9—12 и 4—6 час.
- Липа**, Иванъ Львов. Врачъ для бѣдныхъ. Юрьевская, 17.
- Липкинъ**, Левъ Никл. Княжеская, 4.
- Липманъ**, Маркъ Виктор. Троицк., 30. Внутр. и дѣтск. болѣзни. Пр.: отъ 8—12 и 4—6 час.
- Литвакъ**, Як. Абр. Коблевск., 45.
- Лихницкій**, Витал. Никл. Ясная, 4. Тлфи. 31-01. Нервн. бол. Пр.: ежедневно отъ 4—5 час.
- Лиховецерь**, Анат. Бор. Торговая, 20. Пр.: отъ 2—4 кромѣ воскр.
- Лиховецерь**, Моисей Абрамов. Гостин. „Викторія“ Херсонская, 31. Сиф. венерич. и кожн. бол.
- Лишевскій**, Сол. Львов. Тирасп., 19. Тлфи. 38-46. Акуш. и женск. бол. Пр. отъ 1—5 час.
- Луценко**, Иванъ Митроф. Херсонск. 52. Тлфи. 17—97. Голеопатія, электротерапевтич. и рентгеновск. каб. Токи большой частоты Д'Арсонвали, Тесли. Пр. по воскресеньямъ 10—12 утра. Въ другіе дни недѣли, ежедн., кромѣ четверга, отъ 9—10 ч. и отъ 1½—3 ч. Вечерній приемъ: вторн., пятница отъ 6—7 ч. в.
- Лучининъ**, Вален. Апол. Коблевская, 27. Асист. клин. Новорос. Унив. Внутрен. бол. Пр.: отъ 4—6 ч.
- Лысенковъ**, Никл. Констант. Ольгивск., 1. Хирургія. По средамъ и суббот. Пр.: отъ 5—7 час.
- Лѣтничъ**, Левъ Михайл. Скобелева, 57. Мочепол., кожн., и венерич. бол. Пр. отъ 12—2 и 5—6 ч. в.
- Любарскій**, Осипъ Нат. Пушкинская, 68. Тлфи. 31-98. Вн. и болѣзни нервн. системы. Пр. отъ 5—7 ч.
- Люлькимахеръ**, Илья Самойл. Екатер., 8. Тлфи. 27-52. Кожн. и венерич. Рентгеновск. каб. для леченія болѣзней волосъ, кожи и внутр. бол. Пр.: отъ 12—2 ч. и 5—8 ч.
- Ляшевскій**, М. Я. Б.-Арнаутская, 80. Внутр. и дѣтск. Пр.: отъ 8—9 у. и 3—7 в.
- Мазуръ**, А. Я. Б.-Арнаутск., 45. Внутр. и дѣтск.
- Майзельсъ**, Левъ Яковл. Преображенск., 37. Тлфи. 23-97. Внутрен., дѣтск. и хирург. болѣзни. Пр.: отъ 9—10 и 4—5 ч.
- Майтко**, Вит. Андр. Сл.-Ром., Нов. гор. больница. Тлфи. 25-51.
- Маевскій**, Вл. Эр.
- Максимовъ**, Илья Ефим., сс., д-ръ мед. Базарная, 2. Внутрен. и глазн. бол. Пр.: отъ 3—4 ч.
- Малюванний**, Я. М. Женск. и акуш. Троицкая, 33. Тлфи. 26-87. Пр.: отъ 3—5 и 6—7 ч.
- Малько**, Андр. Яковл. Скобелева, 1. Тлфи. 11-21. Внутр. бол. Пр.: отъ 4—6 ч.
- Мангуби**, Ной Мокс. Спиридоновск., 19. Венер., сифил. и кожн. бол. Пр.: отъ 4—5½ ч.
- Мандель**, Мих. Тимоф. Новосельск., 103. Тлфи. 16-41. Внутр. и нервн. бол. Пр.: отъ 12½—3 час.
- Мандельштамъ**, Исаакъ Григ. Д-ръ мед. Елисаветинская, 4. Тлфи. 19-80. Женск. болѣзн. и акуш. Пр.: отъ 2—4.
- Марголинъ**, Зинов. Бор. Елисаветинская, 18. Внутр. и нервн. болѣзн. Пр.: отъ 1½—4½ ч.

- Маргулисъ**, Мих. Теодор. Успенская, 24. Тлфн. 23-94. Вн. и дѣтск. болѣзни. Пр.: отъ 5—7 ч.
- Маргулисъ**, Мих. Сигизмунд. Нѣжинская, 65. Тлфн. 10-49. Мочепол., венерич. и хирургич. бол. Пр.: отъ 3—5 и 7—8 ч.
- Марковъ**, Никл. Вас., д-ръ мед. Карангозова, 5.
- Марморштейнъ**, Мих. Исаак. Ришельев., 48. Тлфн. 30-74. Внутр. Спец. болѣзни сердца, кровеносной системы и легких. Пр.: отъ 3—5 ч.
- Маровскій**, Яковъ Роберт. Карантинная, 13. Тлфн. 28-47. Нервные и внутр. бол. Пр.: у себя на дому отъ 9—11 ч. Лѣтомъ — Куяльницкій лиманъ, дача № 13, санаторія Фрейлиха, по четв. и суббот. отъ 9—11 ч. утра.
- Марцинекъ**, Казим. Влад. Софѣевская, 11. Мочепол. и хирург. Пр.: отъ 4—5 ч.
- Марьяшесъ**, Сам. Ефим. Карангозова, 4. Тлфн. 13-16. Мочепол. и сифилисъ. Пр.: отъ 12—3 ч. и 5—6 ч.
- Матвѣевъ**, Серг. Никл. Софѣевскій пер., 13.
- Матусисъ**, И. А. Прохоровск., 15. Сифил., мочеп., венер. и и кожн. Пр.: отъ 7—10, 12—3 и 6—9 ч. Женщ. 3—4 ч.
- Матковичъ**, Р. С. Успенская, 31. Внутр. бол. Пр.: отъ 4—5 ч.
- Махлинъ**. Сифил., венер., мочеп. и кожн. Садовая, 7. Тлфн. 43-28. Пр.: отъ 8—10, 11¹/₂—1¹/₂, 5—8 ч. Женщ. 4—5 ч.
- Меговаріани**, П. Г. Новосельскаго, 96. Внутр. и венер. Пр.: отъ 1—3, 7—8 ч.
- Медвѣдевъ**, Анат. Констант., проф. Княжеская, 12.
- Меерсонъ**, Д. Л. Херсонская, 20. Внутр. Пр.: отъ 4—7 ч.
- Мейклеръ**, (Мейкляръ), Влад. Юсиф. Ул. 19-го февраля, 24. Тлфн. 23-17. Внутр. и дѣтск. болѣз.
- Мелеги**, Аванас. Егор. Херсонская, 34. Тлфн. 42—50. Кожн. и венерич. бол. Пр.: отъ 3¹/₂—5 ч., по воскр. 1—3 ч.
- Мелешко**, Алдръ Флор. Скобелева, 12. Тлфн. 45-88. Внутр. бол. Пр.: отъ 4¹/₂—6.
- Меликъ-Азарьянцъ**, С. Г. Нѣжинская, 5.
- Меликъ-Меграбовъ**, Анек. Меграб. Конная, 11.
- Мельниковъ**, Григ. Ив. Петра Великаго, 8.
- Мельниковъ**, Леонъ Ив.
- Мельхикеръ**, Герас. Григор. Б.-Арнаутск., 85.
- Микошъ**, Бол. Ант. Нѣжинская, 58.
- Милевскій**, Конр. Ипполит. Город. врачъ. Коблевская, 7. Тлфн. 45-89. Внутр., венерич. и кожн. бол. Пр.: отъ 9—10 и 2—3 ч.
- Миллеръ**, Вал. Викт. Елисаветинская, 6.
- Мильманъ**, И. С. Новосельскаго, 97. Тлфн. 61-04. Пр.: отъ 4—7.
- Миллеръ**, Викт. Викт. Елисаветинская, 6. Хирург. Пр.: отъ 2—4 ч.
- Миръ-Касимовъ**, М. А. Ольгѣевская, 16.
- Мисниковъ**, Магометъ Бекъ Аслан. Софѣевская, 11. Вн. бол.
- Михелевъ**, Алекс. Мих. Болгарская, 39. Тлфн. 28-77. Вн. и дѣтск. бол. и акуш.-ство. Пр.: отъ 8—10, 2—4 и 6—7 ч.
- Михневичъ**, Леонт. Леонтьев. Б.-Фонтанъ, 16-я ст., дача Васютинскаго. Хирург. Пр.: ежедн., кромѣ понедѣльн., 12—4 ч.
- Мишинъ**, В. А., Ольгѣевская, 18.
- Монтъ**, Самуилъ Соломонов. Жуковскаго, 28. Тлфн. 64-65. Бол. нервн., полов. разстр., алкогол., запой, леченіе электр. и внуш. Пр.: отъ 9¹/₂—1 и 5—7¹/₂ ч. Женщ. 2—3.
- Мордковичъ**, Д. Пантелеймоновская, 116. Бол. кожн., моч. и вен. Пр.: отъ 7—9 и 4—7 час.
- Морохардзе**, Дмитр. Георгіев. Торговая, 53. Тлфн. 13-49. Внутр. и дѣтск. бол. Пр.: отъ 8—10 и 6—8 ч.
- Мосешвили**, Конст. Мойс., Херсонская, 64.
- Мошковичъ**, Мих. Павл. Успенская, 67. Тлфн. 14-91. Внутр. и дѣтск. Пр.: отъ 2—4 ч.
- Мурзинъ**, Мих. Ив. Д-ръ мед. Ольгѣевская, 7.
- Мюнстеръ**, Юлій Адольфов. Мясоѣдовская, 30. Тлфн. 32-39. Дѣтскія. Пр.: 12—2 ч.
- Назаровъ**, Григ. Март. Херсонская, 15. Тлфн. 13-04. Сифил., кожн., и венерич. бол. Пр.: отъ 4—5 ч.
- Назаровъ**, Иванъ Степ., д-ръ мед. Княжеская, 18. Тлфн. 45-00. Внутр. бол. Пр.: ежедневно, 5—7, кромѣ воскр.
- Налбандовъ**, Серг. Серг. Морская, 3. Тлфн. 19-03. Нервн. бол. Пр.: отъ 3—5 ч.
- Наливкинъ**, Павелъ Ад-ѣв. Нѣжинская, 16. Тлфн. 22-39. Ордин. Новой гор. больницы и участковый врачъ фабричной больницы „Краснаго Креста“. Хирургія. Пр.: отъ 3—5 ч.
- Наркевичъ**, Людвигъ Осипов. внутр. и дѣтск. болѣзни. Врачъ для бѣдныхъ. Полтавской поб., 18. Пр.: отъ 4—7, город. портов. амбул. Ланжероновск. сп., уг. Таможенной площ.
- Недовъ**, Ил. Вас. Кондратенко, 17. Тлфн. 54-00. Внутрен. бол. Пр.: отъ 3—5 ч.
- Нейдингъ**, Марсел. Натанов. Спиридоновская, 15. Тлфн. 45—45. Нервн. и внутрен. болѣзни. Пр.: отъ 4—6 ч.
- Ненно**, Андр. Никл. Новосельскаго, 108. Тлфн. 43-17. Внутр., дѣтск. и нервныя бол. Пр.: отъ 2—3¹/₂ ч.
- Непомуцкій**, Флоріан. Франц. Тираспольская, 16. Тлфн. 49-35. Женск. и акушерство. Пр.: отъ 2—5 ч., кромѣ праздниковъ.
- Нерлингъ**, Алекс. Франц. Садовая, 11. Тлфн. 12-38. Болѣзни: кожн., волосъ, мочеполов. и венерическ. Пр.: отъ 1—2 и 6—7 ч. Лѣтомъ — Куяльницкій лиманъ лечебн. зав. Фрейлиха. Пр.: по сред. и воскр. 10¹/₂—11¹/₂ ч.
- Нестеровскій**, В. А., д-ръ мед. Садовая, 9. Кожн., венер. и мочеп. Пр.: отъ 9—10 и 5—7 час.
- Нестеровскій**, Юсиф. Михайл. Бѣлинскаго, 13. Тлфн. 31-82 и 53-99. Внутр. и дѣтск. болѣз. Пр.: отъ (Ришельевская 43) отъ 1—3 ч.
- Никифоровъ**, Иванъ Васил. Конная, 13. Кожн. и венерическ. болѣз. Пр.: отъ 5—7 ч.
- Николаевъ**, Григ. Иван. Слоб.-Романовка, нов. гор. больн. Тлфн. 25-51.
- Новиковъ**, Всевол. Никл. д-ръ медиц. Новосельскаго, 79. Тлфн. 21-14. Хирургич. и урологія. Пр.: ежедн., кромѣ праздн., отъ 4—5 ч.
- Образцовъ**, Влад. Никл., проф. Новорос. у-та; д-ръ мед. Конная, 12. Тлфн. 5-60. Нервные и душевн. бол. Пр.: отъ 5—7 ч. в. Лѣтомъ — Куяльницкій лиманъ, гор. лечебн. зав. Пр.: отъ 8¹/₂—10.
- Ольшановскій**, Е. И. Херсонская, 34. Уши., горлов. и нос. бол. Пр.: отъ 4—6 ч.

Докторъ Е. И. ОЛЬШАНОВСКІЙ

Орд. Фак. Хир. Клиники Новор. Ун-ва. БОЛѢЗНИ УХА, ГОРЛА И НОСА.

Пріемъ отъ 4—6 час.

Херсонская 34. = Телеф. № 66/10.

Опочинскій, Казим. Карл. Коблевская, 18. Внутр. бол. Пр.: отъ 5—6 ч.

О-во ГОРЪЛКА АУЭРЪ: Спирто-керосино-кальянное освѣщеніе.

ОДЕССА, Екатерининская № 14. Телеф. 9-27.

Орбантъ, Левъ Петр. Ришельевская, 67. Тлфн. 13-00. Дѣт. бол., Пр.: отъ 4—6 ч.

Орловъ, Алдръ Никл. Полтавской поб., 85. Тлфн. 34-00. Санит. вр.

Орловъ, Всеволод, Никл. проф. Полтавской поб., 83. Тлфн. 22-05 Женск. бол. и акуш. Пр.: отъ 2—4 ч.; Лѣтомъ—Кузальницкій лиманъ. Пр.: въ гор. лечеб. зав. по понед., четв. и суб. 10—12 ч.

Островскій, Изр. Павл. Мясоѣдовская, 32.

Панаіотовъ, Мих. Григ. Жуковскаго, 42. Тлфн. 18-07. Внутрен. и глазн. болѣзни. Пр.: отъ 4—6 ч.

Папковъ, Левъ Григ. Ризонская, 25. Внутр., дѣтск. и зарази. бол. Пр.: отъ 4—5 ч.

Пастернакъ, Рув. Іедидов. Дерибасов., 14. Тлфн. 36-34. Бол. горла, носа, уха и груди. Пр.: отъ 12—2 ч.; 5—6 ч.

Пахаревскій, Евг. Андр. Юнкерск. пер., 15.

Педановъ, Г. И. Хирург. Скобелевская, 1.

Педченко, Алдръ Евг. Слободка-Романовка, зд. Нов. город. больн.

Пенскій, Ольгердъ Иван. Торговая, 10. Тлфн. 6-62. Бол. уха, горла и носа. Пр.: ежедневно отъ 3—5 ч., кромѣ воскресен.

Пергаментъ, Дав. Солом. Скобелева, 14. Тлфн. 23-02. Накожи. и венерич. бол. Пр.: отъ 1—2 ч.

Перкель, Юсифъ Давид. Херсонск., 28. Тлфн. 29-60. Мочепол., венерич. и кожныя бол. Пр.: отъ 12¹/₂—2 и 4—7 ч., женщ. 2—3; по воскрес. 10—2 ч.

Перчакъ, В. В. Хирург. Карангозова, 12.

Петровский, Мих. Борис. Тираспольская, 5. Тлфн. 33-99. Венерич., мочепол. и кожн. бол. Пр.: отъ 10—12 и 6—7.

Пиливеръ, Соломон. Осипов. Ришельевская, 39. Тлфн. 37-15. Внутр. и дѣтск. бол. Пр.: отъ 1—2 ч.

Писпась, Вас. Христ. Скобелевская, 24. Внутр. бол. Пр.: отъ 8—10¹/₂ и 2—5 ч.

Писчиковъ, А. Н. Полтавской побѣды 83.

Плищенко, Павелъ Иванов. Маринская, 2. Тлфн. 15-71. Женск. бол. и акушерство.

Погорѣльскій, Ант. Мих. Коблевская, 5.

Покасовскій, Пав. Ив., сверхш. ордин. Зданіе псих. больн.

Покровский, Алдръ Вас. Пироговская, 3. Тлфн. 37-62. Женск. бол., акушер. и дѣт.

Полинскій, Веньям. Израил.

Кузнецкая, 39. Тлфн. 45-68. Венерич. и кожныя болѣзни. Пр.: отъ 9—1 и 4—8 ч.

Полозовъ, Анат. Вас. Слободка-Романовка.

Полонскій, Або. Исаак. Пантелеймон., 38. Тлфн. 57-57. Бол. желудка и кишекъ, обм. веш. и крови. Пр.: отъ 3—5 ч.

Поляковъ, Петр. Герас. Семинарскій пер., 5. Воен. вр.

Полянскій, Сергѣй Степанов., д-ръ мед. Кузнецкая, 14. Глазн. бол. Пр.: отъ 12—2 ч.

Понсетъ-де-Сандонъ, Собесл. Бронисл. Нѣжинская, 52. Тлфн. 41-17. Внутр. и дѣтскія бол. Пр.: отъ 5¹/₂—7 ч.

Попичъ, Яковъ Марков. Екатерининская площ., 5. Тлфн. 10-66. Внутр. болѣзни. Пр.: отъ 9—1 и 5—7 ч.

Поплавскій, Владим. Захар. Пантелеймоновск., 56. Тлф. 42-37. Дѣтскія и внутрен. бол. Пр.: отъ 3—5 ч.

Поповскій, Никл. Алдр. Херсонская, 48. Тлфн. 39-71. Шт. ордин. унив. діагност. клиники. Серодіагностика по Вассерману.

Половъ, Никл. Мих., проф. Гоголя, 23. Тлфн. 17-62. Нервныя и душевн. болѣзни. Пр.: отъ 4—6 ч. Лѣтомъ—Кузальницкій лим. Пр.: въ гор. лечеб. зав. по средамъ отъ 10—12 ч.

Порываевъ, Евген. Петр. Инвалиди пер., 4. Тлфн. 45-90. Глазн. бол. Пр.: отъ 10—1 ч.

Порьесъ, А. М. Екатер., 71. Внутр. и дѣтск. бол. Пр.: отъ 10—12 ч.

Пржибыльскій, Иванъ Станисл. Преображенская, 15. Тлфн. 33-29. Глазныя бол. Пр.: въ лечеб.: отъ 3—4; частн. пр. 4—6 ч.

Прилуцкій, Ал-ѣй Андр. Село Гнидяково.

Пупкевичъ, Яковъ Зах. Московская, 89. Тлфн. 32-35. Ви. и дѣтск. бол. Пр.: отъ 8—10 ч., 6—8 ч.

Пуриць, Конст. Никл., д-ръ мед. Петра Великаго, 3. Тлфн. 22-19. Внутр. бол. Пр.: отъ 5—7 ч.

Рабиновичъ, Герм. Абрамов. Греческая, 25. Тлфн. 9-68. Гл. бол. Пр.: отъ 2¹/₂—5¹/₂ ч.

Рабиновичъ, Семень Самойл. Пушкинская, 45. Тлфн. 29-94. Внутрен. и нервныя болѣзни. Пр.: отъ 9—4 ч.

Рабиновичъ, Яковъ Семенов. Пушкинская, 45. Тлфн. 52-77. Нервн. и внутр. бол. Пр.: отъ 4¹/₂—6¹/₂ ч.

Рабиновичъ, *Зельм. Дав. Успенская, 44. Тлфн. 56-84. Болѣзни кожи и венерич., полов. разстройства. Пр.: отъ

З. Д. РАБИНОВИЧЪ

докторъ медиц. Кенигсберг. универ.
Венерич. и кожн. болѣз. волосъ,
Полов. разстр. Лечение 666—914.
Исслѣдованіе на сифилисъ.
Успенская 44 (уг. Ришельев.)
ТЕЛЕФОНЪ 88-84.

8—11 ч. утра и 5—8 ч. веч.
Женщ. 2—4 ч. дня.

Рабчевскій, Фр. Діонис. Малый пер., 5. Тлфн. 19-99. Внутр. и дѣтск.

Радецкій, Иванъ Иван. Нѣжинская, 64. Тлфн. 10-73. Акуш. и женск. бол. Пр.: ежедневно отъ 4—7 ч., кромѣ воскресеній.

Раевскій, Ник. Ал-ѣев. Хирург. Уютная, 9.

Раевскій, Конст. Ант. 3 ст. электр. трамвая, дача Руфа Воен. вр.

Раймиствъ, Яковъ Мееров. Торговая, 16. Тлфн. 26-98. Спец. нервн. и душ. бол. Пр.: отъ 3—5 ч.

Райновъ, Пант. Андр. С.-Ром. зд. нов. гор. больн.

Райхнеръ, Фердин. Францов. Новосельск., 57. Внутр. болѣз. Пр.: отъ 10—12 ч., 2—4 ч.

Райхъ, Маркъ Захар. Успенская, 45. Тлфн. 11—51. Акушерство и женскія болѣзни. Пр.: отъ 11—1 и 3—5 ч.

Ратнеръ, Георг. Васил. Б.-Арнаутская, 49. Бол. уха, горла и носа. Пр.: отъ 4—6 ч.

Рахмиловичъ, Л. Г. Пантелеймоновская, 38. Тлфн. 39-82. Внутр. бол., акушерство. Пр.: отъ 10—12 и 5—7 ч.

Рашковичъ, Мих. Григор. Успенская, 45. Тлфн. 13-10. Внутр. и дѣтск. бол. Пр.: отъ 2—4 ч.

Рево, Викт. Павл. Софиевск., 11. Внутрен. бол. Пр.: отъ 4—6 ч.

Рейвичъ, Акимъ Захар. Б.-Арнаутская, 32. Тлфн. 1-73. Внутр. и дѣтскія бол. Пр.: отъ 3—6 ч.

Рейдель, Борисъ Гершк. Высокій пер., 2. Тлфн. 28-03. Дѣтск. и женск. Пр.: отъ 8—10 и 3—5 час.

Рейжевскій, Солом. Изр. Пушкинская, 54. Дѣтскія и ви. бол. Пр.: отъ 8—10 час и 4—10 ч. веч.

Рейзеръ, Генр. Генрих. Екатерин. пл., 8. Бол.: кожныя, сифил., вен., и мочепол., Пр.: отъ 6—7¹/₂ ч.

Ристеръ, Рудольфъ Венед. Нѣжинская, 58. Тлфн. 40-68. Бол. уха, горла и носа. Пр.: отъ 4—6 час., кромѣ воскр.

Рогбакъ, С. К. Херсонск., 7-9

- Стефановичъ, Юсифъ Никл.** Херсонская, 18. Тлфн. 20-05. Хирургія. Пр.: отъ 6—7 ч. и.
- Стефанскій, Вячесл. Карловъ,** прив.-доц. Княжеск., 8. Тлфн. 30-51. Внутр. и дѣтскія бол. Пр.: отъ 4—5 час.
- Стойко, Никл. Георгиев.** Нѣжинская, 30. Штати, ордин. госпитально-хирург. клин.
- Стрѣзовъ, Кр. Ив. Ольгійск.,** 10. Женскія и акушерство.
- Суворовъ, Евлампій Иванов.** Нѣжинская, 54. Внутр. и нервныя бол. Пр.: отъ 5—6 час. веч.
- Суворецкій, Каз. Франц.** Клиника, Херсонская, 7—9. Пр.: отъ 2¹/₂—4¹/₂ ч.
- Сырневъ, Иванъ Владим.** Валиховскій пер., 3. Тлфн. 13-21. Нервы.
- Тайхманъ, Влад. Юр.** Обсерваторный пер., 3.
- Тарасевичъ, Никл. Никл. Сл.** Романовка, психiatr. больница.
- Тарасовъ, Никл. Алдр.** Валиховскій пер., 10.
- Тарновскій, Вяч. Анатол. Сл.** Романовка.
- Тарновскій, Михаилъ Эдуард.** Вишняя, 42.
- Тартаковскій, Як. Филиппов.** Пушкинская, 35. Тлфн. 9-42. Горловая, ушныя и носовыя бол. Пр.: отъ 1—3 ч.
- Терещенко, Никл. Алдр.** Марзалиевская, 7.
- Тиктинъ, Осипъ Герман.** д-ръ мед. Нѣжинская, 44. Тлфн. 33-33. Нервныя и внутр. бол. Части. пр. отъ 2—5 ч., въ лечебницѣ отъ 8—10 ч.
- Тимофеевъ, Ив. Петр.,** Семинарскій пер., 5. Воен. вр.
- Томсонъ, Герм. Ив.** Д-ръ мед. Садовая, 16. Тлфн. 11-78. Женск. бол. и акуш. Пр.: отъ 3—4 ч. Лѣтомъ—Куяльницк. лиманъ, пр. въ лечебн. зав. А. Фрейндлихъ, ср. 5¹/₂—6¹/₂, воскр. 1—2 ч.
- Тотти, В. А. Гоголя,** 9. Внутр. бол. Пр.: отъ 3—5 ч.
- Травинъ, Иванъ Иван.,** Врачъ для бѣдныхъ. Болгарская, 70. Тлфн. 41-97. Хирург., внутр. и дѣтск. бол. Пр.: отъ 9—12 ч.
- Тригеръ, Адольфъ Яковлев.** Преображенск., 4. Тлфн. 8-46. Женскія бол. и акушерство. Пр.: отъ 1—3 ч.
- Тригеръ, Исаакъ Леонтьев.** Садовая, 5. Тлфн. 25-42. Сиф., венерич. и кожныя бол., лечение препар. 606. Пр.: отъ 8—10 и 5—7 ч., воскр. отъ 12—2 ч.
- Троицкій, Аларъ Флег.** Рождественскій пер., 5.
- Трояно, Діонис. Андр.** Екатерининская, 25. Тлфн. 19-99. Внутрен., женск. и дѣтскія бол. Пр.: отъ 12—1 ч.; 4—5 ч.
- Тумаркинъ, Илья-Гир.** Зельманов. Прохоровская, 24. Тлфн. 47-18. Внутр., дѣтск., и нервныя. Пр.: отъ 10—1 и 6—8 ч. в.
- Тырмось, Юс. Абр.** Петра Великаго, 14. Тлфн. 16-29. Хирургич. и мочепол. бол. Пр. отъ 8—9 и 5—7. Лѣтомъ—Хаджибейскій лим. въ грязелечебн. по вторн. отъ 4—5 и по субб. отъ 7¹/₂—8¹/₂ ч.
- Тюринъ, Алекс. Никит.** Нѣжинская, 52. Спец. болѣзни сердца, легкихъ и почекъ. Пр.: отъ 3—5 ч.
- Углевъ, Романъ Констант.** Нѣжинская, 58. Тлфн. 28-78. Хирургич. и мочепол. Пр.: отъ 1—2 и 4—6 ч.
- Урбанекъ, Эд. Дем.** Нѣжинская, 61. Тлфн. 44-74. Сердечн. бол.
- Усковъ, Леонт. Иван.** Проф., д-ръ мед. Елисаветинская, 23. Тлфн. 25-66. Болѣзни сердца и внутрен. орган., гидротерапія, бальнеотерапія, грязелечение. Пр.: отъ 3—5 ч.
- Фаерштейнъ, Сергій Влад.** Ольгійская, 8. Бол. мочеп. и венерич. Пр.: отъ 3—5 ч.
- Федоровъ, Мих. Иванов.** Петра Великаго, 14. Нервныя болѣзни.
- Фельдманъ, Акимъ Абрамов.** Ришельевск., 4. Тлфн. 30-05. Мочепол., сифил., венерич., кожи. Пр.: отъ 9—11 и 5—7 ч., кромѣ воскр. Женщинъ ежедневно отъ 4—5 ч.
- Фельдманъ, Дав. Петр.** Тираспольская, 16. Тлфн. 22-73. Акуш., женск. и внутр. болѣзни. Пр.: отъ 10—12; 5—7 час.
- Фельдманъ, Илья Абрам.** Успенская, 28. Тлфн. 30-93. Внутрен. и нервн. Лечение электр. Пр.: отъ 3—5 ч.
- Фельдманъ, Яковъ Мих. Б.** Арнаутская, 24. Тлфн. 15-89. Болѣзни желуд. и кишекъ, внутр. и дѣтскія. Пр.: отъ 11—12 ч.
- Фиговскій, Л. А. Ришельевск.,** 46. Нервн. бол. Пр.: отъ 1—3 и 5—7 ч. веч.
- Фингергутъ, Б. Г. Мясофдовская,** 6. Внутр. бол. Пр.: отъ 8—10 и 7—9 ч.
- Финкельштейнъ, Дав. Леонт.** Херсонская, 19. Бол. желуд. и кишекъ. Пр.: отъ 1—3 ч.
- Филатовъ, Влад. Петр. Проф.** Преображенская, 1. Глазн. бол. Пр.: по понед., сред. и пятницамъ отъ 5—6 ч.
- Фишманъ, Е. М. Нѣжинская,** 54. Тлфн. 49-19. Мочепол. и венерич. Пр.: отъ 12—2 и 5—7 ч., женщ. отъ 3—4 ч.
- Фишманъ, Юак. Львов.** Подтавской поб., 27. Тлфн. 42-24. Внутрен. и хирургія. Пр.: отъ 2—4 ч.
- Фишъ, Моисей Яковл.** Успенская, 34. Внутреннія (груди.) и дѣт. бол. Пр.: отъ 4—6 ч.
- Флоровскій, Вас. Васил. Жуковскаго,** 38. Тлфн. 47-72. Хирург. и жен. бол. Пр. отъ 1—2¹/₂ ч., кромѣ воскр.
- Фробенъ, Вильг. Эдуард.** Дерibasовская, 29. Дѣтскія и внутр. Пр.: дома отъ 5—7 ч.; по воскр. отъ 12—2 ч. Въ Евангелич. больницѣ отъ 12—2 ч.; кромѣ воскр. дней.
- Футранъ, Арнольдъ Израил.** Суворовская, 117. Хирургія. Внутреннія и дѣтскія бол. Пр. отъ 8—10 ч. и 2—7 ч.
- Ханелесъ, Ю. А. Садовая,** 19. Пр.: отъ 3—5 ч.
- Хармацъ, Мих. Абрам.** Новосельскаго, 66. Тлфн. 36-86. Внутр. и дѣтскія бол. (спец. бол. легкихъ и серц.). Пр.: отъ 9—10¹/₂ ч. и 4—6 ч.
- Хасилевъ, Солом. Ефим.** Московская, 5. Внутреннія бол. Пр.: отъ 1—3. Бѣдн. безпл.
- Хенцинскій, Чеславъ Иванов.** Садовая, 21. Внутр. и дѣтск. Пр. отъ 4—5 ч. попол.
- Хессъ, Наумъ Мирон.** Колонтаевская, 57. Внутр. и дѣтск. бол. Пр.: отъ 1—5 ч.
- Хинкуловъ, Евгений Калистр.** Гоголя 23. Тлфн. 38-91. Внутр., нервныя и женскія болѣзни. Пр.: отъ 8—12 ч. и 3—7 ч.; въ Цандеровскомъ институтѣ, ежедневно, кромѣ воскр., отъ 10—1 и 3—7 час. веч.
- Хмѣлевскій, Иванъ Карл.** Гоголя, 23. Внутр. и нервн. бол., бальнеотерапія. Пр.: отъ 4¹/₂—6 ч. въ городѣ, лѣтомъ и отъ 11—2 ч. на Куяльницкомъ лим., дача Бертенсона.
- Хмѣльницкій, Г. Ф.** Д-ръ мед. бериск. ун-та. Кузнецкая, 39. Тлфн. 52-37. Масс. и врач. гимн. Пр.: отъ 10—1 ч.
- Хорцевъ, Серг. Никл.,** д-ръ мед. Херсонская, 12. Глазн. бол.
- Хрѣнниковъ, Аркадій Алдр.** Французскій бульв., 9. Нервныя бол.
- Цвирко, В. И.** д-ръ мед. Каретный пер., 16. Воен. вр. Пр.: отъ 3—6 ч.
- Цейнеръ, Юрій Абрамов.** Суворовская, 52. Дѣтск. и вн. болѣзни. Пр.: отъ 12—7 ч.
- Циклисъ, Илья Ефимов,** Новая, 6. Тлфн. 32-27. Дѣтскія и внутр. бол. Пр.: отъ 4—5 ч.

Циммерманъ, И. Л. Ризовская, 5.
Цомакианъ, Георгій Фед. Коблевская, 9.
Цузмеръ, Д. Я. Суворовская, 23. Внутренняя и нервная бол. Пр.: отъ 2—4 ч.
Цукерманъ, Моисей Матаѣев. Троицкая, 48. Тлфн. 29-43. Хирургія и внутр. бол. Пр.: отъ 5—7 ч.
Цѣновскій, Антонъ Антонов. Соборная пл., 2. Тлфн. 29-36. Сифились, венерич. и кожи. бол. Пр.: отъ 2—3 ч., 6—7 ч.
Часовниковъ, Павелъ Георг. Садовая, 16. Хирургія.
Чаушанскій, Алдръ Вас. Софійевскій пер., 4. Бальнеотерапія и внутр. бол. Пр.: отъ 2—4 ч., кромѣ воскр.
Червеннодали, Борисъ Христ. Ольгѣевская, 21. Пр.: отъ 8—9 и 4—6 ч.
Чернѣга, Емельянъ Діомид. Рождественская, 3. Внутр., дѣтскія и акуш. бол. Пр.: отъ 9—12 ч.
Чистовъ, Вл. Серг. Хирургія. Семинарскій пер., 5.
Чопъ, Г. М. Ул. 19 февраля, 5. Женскія бол. и акуш. Пр.: отъ 11—1 ч.
Чудакъ, Фед. Вас. Слоб.-Ром., зданіе нов. гор. больницы.
Чудиновскій, Маркъ Наумов. Ришельевская, 44. Тлфн. 37-96. Нервная бол., электротерапія. Пр.: отъ 11—1 ч. и 4—6 ч.
Чуриловъ, Влад. Вас. Дегтярная, 10. Воен. вр.
Шапиро, Эмман. Леонт. Кондратенко, 28. Тлфн. 1-41. Хирургія. Пр.: отъ 3—5 ч.
Шапошниковъ, Борис. Мих. Херсонская, 19. Внутренняя бол. Пр.: отъ 1½—4 ч.
Шапошниковъ, Игн. Борис. Бѣлинскаго, 21. Тлфн. 7-36. Внутр. и дѣтскія бол. Пр.: отъ 2—5 ч.
Шапшаль, И. Ф. Софійевская, 13. Тлфн. 37-51. Бальзамы.
Шварцманъ, Яковъ Самойл. Базарная, 45. Тлфн. 12-53. Внутр. бол. Пр.: отъ 4—6 ч.
Шварцъ, Влад. Никл. Базарная, 34. Тлфн. 7-60. Внутр., нервн. и дѣтск. бол. Пр.: отъ 1—3, 5—8 ч.
Швембергерь, А. А. Хирургія, Манежная, 18.
Швогеръ-Леттецкій, Θεод. Иван. Успенская, 41. Акуш. и женск. бол. Пр.: отъ 8—9 и 4—6 ч., кромѣ праздни.
Шемаевъ, Анат. Алдр. Новосельскаго, 79. Тлфн. 2-38. Внутр. бол. Пр.: отъ 4—5 ч.
Шерешевскій, Вен. Львов. Ремесленная, 29. Внутрен. и дѣтск. бол. Пр.: отъ 9—11, 3—6 ч.

Шестопаль, Яковъ Моисеев. Греческая, 22. Тлфн. 30-50. Сифились, трипперь и кожная бол. Пр.: отъ 8—10 ч., 4—7 ч. Женщинъ отъ 3—4 ч.
Шетле, Эдуардъ Карловичъ. Бѣлинскаго, 19. Тлфн. 14-21. Хирургія.
Шефтель, Григ. Борис. Кондратенко, 21. Венер. и кожная бол. Пр.: отъ 4—6 ч.
Шидловскій, Торговая, 12.
Шикъ, К. Л. Ришельевская, 25. Мочепол., сифил., кожна. и внутр. Пр.: отъ 8—2 и отъ 6—9 ч. веч., женщ. 5—6 ч.

ДОКТОРЪ ШИКЪ

Сифились, трипперь, кож. и полов. разстр.

Ришельевская, 25, уг. Скобелевой.

Пріемъ: 8—2 и 6—9 час. веч.

Женщ. 5—6 ч.

Шимкинъ, Наумъ Исаак. Тираспольская, 13. Тлфн. 55-46. Глазныя бол. Пр.: отъ 8—9 и 1—3 ч., кромѣ субботы.
Шифрисъ, С. З. Суворовская, 1. Внутрен. и дѣтск.
Шмидтъ, Карлъ Максим. Гоголя, 14. Уши., нос. и горл. Пр. отъ 4—5 ч.
Шмиганъ, Е. М. Нѣжинская, 54.
Шоръ, С. М. Жуковскаго, 43. Хирург. бол. Пр.: отъ 10½—11½ ч.
Шпакъ, Влад. Ил. Петра Великаго, 8.
Шпильбергъ, Іоан. Герш. Тираспольская, 10. Тлфн. 40-32. Внутр. и дѣтск. Пр.: отъ 2—4 ч.
Шполянскій, Григ. Осип. Херсонская, 23. Тлфн. 38-79. Внутр. и дѣтскія бол. Пр.: отъ 9—11½ ч., 4½—5½ ч.
Штегеманъ, Артуръ Алдр. Херсонская, 64. Тлфн. 27-96. Внутренняя и дѣтскія бол. Пр.: отъ 3—5 ч.
Штейнбергъ, Акива Петр. Полтавской поб., 62. Тлфн. 47-41. Электротерапія, внутр., нерв. и дѣт. Пр.: отъ 8—10 и 3—6 ч.
Штейнгаузъ, Сам. Максим. Зданіе психіатр. бол. Тлфн. 41-85. Нервн. и душевн. бол. Пр.: отъ 3—6 ч.
Штейнфинкель, Самуиль Гр. Среднефонт. дор., 16. Тлфн. 9-28. Психіатрія и дѣт. бол. Пр.: отъ 10—11 ч.

Штифельманъ, Мих. Моисеев. Московская, 71. Тлфн. 29-76. Внутр. и дѣтскія бол. Пр.: отъ 9—11 ч.
Штокманъ, Мечиславъ Сиг. Успенская, 41. Хирургія и внутр. болѣзни. Пр.: отъ 4—6 ч.
Шульбергъ, М. Изр. Б.-Ариутская, 59. Внутр. и дѣтск.
Шульгинъ, С. П. Хирург. клиника.
Шухгалтеръ, Изр.-І. Беньям. Новосельскаго, 57. Тлфн. 11-10. Кожа., вен. бол. Пр.: отъ 4—6 ч.
Щастный, Сергѣй Мих. Княжеская, 6. Патологія.
Щеголевъ, Никл. Алдр. Проф. Нѣжинская, 51. Тлфн. 12-11. Хирургическія бол. Пр.: отъ 4—5 ч., кромѣ воскр.
Щеснуловичъ, Іос. Петров. сверхшт. ордин.
Эгизъ, Борисъ Семеновичъ. Екатерининская, 17. Сифились, венерическія и кожна. бол. Пр.: отъ 12—1½.
Эгизъ, Давидъ Семеновичъ. Троицкая, 45. Внутренняя и дѣтск. бол., горлов. и уши. Пр.: отъ 1½—3 и 6—7 ч.
Эдельманъ, Генр. Гр. Садовая, 16. Уши., горл. и нос.
Эдельманъ, Яковъ Григор. Тираспольская, 19. Тлфн. 18-08. Внутр. и желудоч.-кишечн. бол. Пр.: отъ 8—9 ч., 4—6 ч.
Экдешманъ, Абрамъ Григор. Авчинниковск., пер. 3. Акуш. и женск. бол. Пр.: отъ 1—3 ч.
Эпштейнъ, Илья Львовичъ. Базарная, 45. Тлфн. 38-15. Внутр. бол. и хирургія. Пр. отъ 3—5 ч.
Эрамъ, А. Э. Хирургія. Коблевская, 2.
Юзефовичъ, Андр. Мойс. Конная, 13.
Юзефовичъ, Конст. Мойс. Садовая, 11. Тлфн. 46-87. Вн., дѣтскія и хирург., мочепол. Пр.: отъ 3½—5 ч., 7—9 ч.
Юдинъ, Конст. Алдр., д-ръ мед. Коблевская, 29. Тлфн. 48-61. Глазн. бол. Пр.: отъ 4—6 ч., кромѣ воскрес.
Юргевичъ, Викторъ Владисл. Тираспольская, 17. Тлфн. 48-61. Акуш., женск. и дѣтскія бол. Пр.: отъ 3—5 ч.
Юргенсонъ, Фридр. Христ. Гоголя, 19. Тлфн. 38-71. Акушерство, женск. и дѣт. бол. Пр.: отъ 12—2 ч., 6—7 ч.
Яворскій, Иванъ Лавровичъ. Д-ръ мед. Полтавской поб., 82. Внутренняя бол. Пр.: по понед. и сред. отъ 10—12 ч.
Яковлевъ, Серг. Серг. Проф. Нѣжинская, 65. Тлфн. 7-53. Кожа. и венерич. бол. Пр.: ежедн. отъ 5—7 3ч., кромѣ празд. лѣтомъ — 5 ч. и;

О-во ГОРѢЛКА АУЭРЪ: Печи и кухни „Синее пламя“.

ОДЕССА, Екатерининская № 14, Телеф. 9-27.

Якубскій, Викторъ Осип. Херсонская, 17. Тлфн. 4-04. Дѣтскія и внутр. бол. Пр.: отъ 12—1 ч., 5—6 ч.

Яловиновъ, С. В. Херсонская, 38.

Ямполлеръ, Соломонъ Борис. Пр.: Зимой: Б.-Армаутская, 32. Лѣтомъ: Куяльн. лим., с. д. Внутр. и нервныя болѣзни. Электро-лечебн. каб. Пр.: отъ 10—1 ч., 4—7 ч.

Янишевскій, Алѣй Эрастов. Д-ръ мед.; прив.-доц. Новорос. у-та. Херсонская, 42. Тлфн. 13-39. Нервныя и душ. бол. Пр.: отъ 4—6 ч., кромѣ воскрес.

Янишкѣ, Артамонъ Георг. Нѣжинская, 24. Тлфн. 33-94. Кожныя и венерич. бол. Для мужчинъ ежедневно отъ 4—6 ч., по воскресеніямъ 10—12 ч., для женщинъ по вторникамъ и пятницамъ 3—4 ч.

Ярешъ, Леонидъ Феодос. Кузнечная, 14. Внутреннія бол. Пр.: отъ 3—5 ч.

Ярошевичъ, Георг. Афан. Садовая, 18.

Яхимовичъ, Фелицианъ Иванов. Куяльницкій лим., соб. заведеніе. Внутр. бол., гинекологія, бальнеологія. Пр.: до 1 часу.

Федоровъ, Мих. Алѣев. Д-ръ мед. Троицкая, 13. Военный врачъ.

Феодориди, Мих. Петр. Б. Фонт. дор., зд. фабр. больн.

ЖЕНЩИНЫ-ВРАЧИ.

Абрамсонъ, Вѣра Григ. Базарная, 41. Внутрен., женск. и дѣтск. бол. Пр.: отъ 10—12 и 5—7 ч.

Бабаджанъ-Лапкина, Александра Евс. Торговая, 20. Тлфн. 44-24. Женск., акуш. и внутренн. Пр.: отъ 4—6 ч.

Барская-Рашковичъ, Дора Анд. Пушкинская, 42. Тлфн. 30-91. Женскія и дѣтскія болѣзни. Пр.: отъ 1—3½ ч.

Бирская, (урожд. Лоскутова) Марія Алдр. Городская, 43. Акушерство, дѣтскія и внутренн. Пр.: отъ 9—12 ч.

Бугаевская, Софія Марковна. Троицкая, 32. Тлфн. 19-25. Женскія, дѣтскія и внутреннія. Пр.: отъ 1—3 ч. и 5—7.

Варшавская-Каменецкая, Р. І. Пушкинская, 59. Пр.: отъ 3—7 ч. Бол. гор., нос. и уха.

Вейнбергъ, Клара Веніамин. Пушкинск., 46. Тлфн. 39-28. Внутрен., женск. и акушер. Пр.: отъ 1—3 и 6—7 ч.

Гаузиеръ, Анна Мата. Ремесленная, 4. Внутр., дѣтск. и женск. бол. Пр.: отъ 4—6 ч.

Глѣбова, Вѣра Дмитр. Торговая, 17. Женскія и внутр. бол. Пр.: ежедн., кромѣ воскрес. отъ 4—6 ч.

Гольденбергъ, М. М. Ольгивская, 17. Тлфн. 52-49. Болѣзни кожи, волосъ и вн. Пр.: отъ 2—4, по воскр. 10—12 ч.

Гринфельдъ, Изаб. Мойс. Греческая, 50.

Зайдманъ - Розенфельдъ, Роз. Наумовна. Преображенская, 64. Тлфн. 32-78. Дѣтскія и женскія. Пр.: отъ 2—3 ч.

Каршина, Викт. Григ. Скобелева, 42. Женск. внутр. бол., алкоголизмъ. Пр.: отъ 1—3.

Кауфманъ-Китроссеръ, Розалія Львовна. Тираспольская, 12. Тлфн. 30-60. Акуш., женскія и внутр. бол. Пр.: отъ 12—4 ч.

Кауфманъ, Роз. Сем. Казармен. пер., 1.

Комарова, Л. М. Жуковского, 27.

Комаровская, Софія Моисеевна. Успенская, 63. Внутр. и нервн. бол. Физиотерапія. Пр.: отъ 8½—9½ и 1—3 ч.

Кононовичъ-Васильева, Надежда Алдр. Рождественскій пер., 1. Дѣтск. и внутр. бол. Пр.: отъ 3—4 ч.

Кофманъ, Елиз. Еф. Базарная, 44. Женск., внутр. и дѣтск.

Койфманъ, Т. М. Ришельевская, 65.

Кучинская-Климовичъ, А. П. Старопортофр., 22. Глазн. бол.

Лаврененко, Алдра Стеф. Нов. гор. больн. Тлфн. 25-51.

Левенсонъ, Нат. Алдр. Греческая, 45. Тлфн. 28-74. Женск. венер. и кожн. Пр.: отъ 12—3 и 5—6 ч.

Левашъ, С. И., д-ръ мед. Коблевская, 30. Мас. и врач. гимн.

Лурье, Соф. Аркад. Коблевская, 9. Кожн. и венер. бол.

Маловичко, Евг. Евстаф., зд. приюта им. Валлихъ.

Маткевичъ, Марія Фердинан. Карангозова, 12. Глазныя болѣзни.

Марандичъ, Марія Фед. Слободка-Романовка.

Маргулисъ - Киссеръ, Роз. Абр. Авчинниковскій пер., 14. Женскія бол. Химико-бакт. каб. Пр.: отъ 10—12 ч.

Моргулисъ-Лазаровичъ, Дора Мих. Херсонская, 44. Тлфн. 22-34. Нервн. бол., лечение заиканія. Пр.: отъ 1—3 ч.

Наркевичъ - Тулишковская, Н. О. Полтавской поб., 18. Нервн. бол. Пр.: отъ 4—5 ч.

Оскерко, Алиса-Марія Никол. Черноморская, 26.

Остославская, Ольга Ив. Новосельск., 87. Женск., дѣтск. бол. и оспопр. Пр.: отъ 2—4 ч.

Перкель, Ольга Абрам. Херсонская, 19. Тлфн. 27-82. Акушерство и женскія бол. Пр.: отъ 1—4 ч.

Пинкусъ, Анна Абр. Касперовск. общ. Красн. Креста, Базарная, 45.

Поликовская, Ида Марк. Базарная, 104. Акуш., женскія и дѣтск. бол. Пр.: отъ 8—9 и 3—7 ч.

Полякова - Ландесманъ, Софія Абр. Кондратенко, 40. Тлфн. 3-21. Дѣтскія и внутр. бол. Рентгеновскій каб. Пр.: отъ 3—4 ч.

Понсаръ, Клементина Стефан. Слоб.-Ром. Нов. гор. больн. Тлфн. 25-51.

Потылицына, Зин. Эмм. Херсонская, 5.

Распопова-Виноградова, Марія Елис. Екатерининск., 18. Внутр. и женскія бол., акушерство. Пр.: отъ 1—3 ч.

Розенталь, Б. А. Кузнечная, 34. Внутр. и дѣтскія.

Северакъ, Марія Веніамин. Коблевская, 45. Внутрен., женск. и дѣтск. Пр.: отъ 3—5 ч.

Сиверина, Мар. Алдр. Черноморская, 26.

Симоновичъ - Шоръ, Роза Павл. Жуковского, 43. Женскія бол. и акушерство. Пр.: отъ 8½—9½ ч.

Станишевская, Марія Балтазаровна. Конная уг. Софійевской, 1. Тлфн. 12-30. Внутр. и дѣтскія бол. Ежедневно, кромѣ воскрес. Пр.: отъ 3—5.

Сѣнькевичъ - Корчакъ, Нат. Ив. Сл.-Ром. зд. нов. гор. больницы.

Танатаръ, Лидія Севастьян. Нервныя бол. Валлиховскій пер., уг. Херсонской.

Файфель-Зальбергъ, Роз. С. Пушкинская, 59.

Хмѣльницкая, Анна Як. Кузнечная, 39. Тлфн. 52-37. Акушерство, женскія и дѣтскія бол. Пр.: отъ 2—4 ч.

Хрусталева, Марія Конст. Карангозова, 12. Женскія, внутреннія и дѣтск. бол. Пр.: отъ 9—11 и 12—3 ч.

Червентъ - Водали - Нерода, Ольга Алдр. Лютеранскій пер., 3. Тлфн. 41-99. Внутр., женскія и дѣтскія бол. Пр.: отъ 3—5 ч.

Черемушкина, Лидія Ив. Б. Фонтан., 13 ст., дача Мандражи.

Шапиро - Ландесманъ, Тауб. Ар. Херсонская, 19. Тлфн.

32-59. Женскія и кожн. бол., спец. лечение родим. пятенъ. Пр.:исключительно женщинъ и дѣтей отъ 2—4; остальное вр. въ лечебн. (Черноморская, 21).

Шапиро, Нина Изр. Московская, 117.

Шестопаль, Эм. Дерибасовск., 27. Тлфн. 30-50. Ак. уш. и женскія бол. Пр.: отъ 12—2.

Школьникъ, Анна Осиповна. Садовая, 20. Тлфн. 12—67. Акушерство, женскія, внутр. и дѣтскія бол. Пр.: отъ 1—3 ч.

Шугурова, Мар. Мих. Новосельская, 3.

ВРАЧИ-СПЕЦИАЛИСТЫ ПО ЗУБНЫМЪ БОЛѢЗНЯМЪ.

Баумштейнъ, Моисей Зельман. Соборная пл., 1. Бол. зуб. и полости рта.

Вайнбергъ, Иосифъ Моис. Ришельевск. 10. Тлфн. 36-90. Болѣзни зубовъ и хирургія полости рта. Пр.: отъ 3—7 ч.

Европинъ, Алдръ Косым. Ср.-Фонтанск., 8-10. Тлфн. 31-84. Зуб. бол.

Карпиновскій, С. Г. Кондратенко, 22. Бол. зуб. и полости рта. Пр.: отъ 9—12 и 4 7 ч.

Клейтманъ, Иос. Анис. Пушкинская, 16. Тлфн. 48-58. Пр.: 1½—6 час.

Марголинъ, Исаакъ Ильичъ. Греческая, 25. Тлфн. 35-89. Болѣзни зубовъ и полости рта. Пр.: 10—3 час.

Михневичъ, Леонт. Леонтьев. Б.-Фонт., 16 ст., дача Васютинскаго.

Редалье, Арнольдъ Львовичъ. Греческая, 20. Тлфн. 27-43. Бол. зубовъ и полости рта. Пр.: 1½—5 час.

Рыбацкій, Францъ Иос. Екатерининская пл., 5. Тлфн. 21-78. Зубныя бол. Приемъ: 10—4 ч., кромѣ воскр.

Сагъ-Садогурскій, Елис. Ром. Тираспольская, 10. Тлфн. 54-07. Бол. зуб., хирург., полости рта. Пр.: отъ 9½—12 и 4—7.

Флеммеръ, Яковъ Мих. Соборная пл., 4. Болѣзни зуб. и полости рта. Пр.: 10—4 ч., кромѣ воскр.

Фурманскій, Григ. Марк. Екатерининская, 9. Бол. зубовъ и полости рта. Пр.: 10—1 и 2—6 ч.

ВЕТЕРИНАРНЫЕ ВРАЧИ.

Агаревъ, Алдръ Ив. Розумовская, 36.

Андріанополь, Ал-ѣй Ст. Лермонтовск. пер., 9.

Бахтаровъ, Никл. Григ. нс. Херсонская, 28.

Брашеванъ, Мих. Мануил. Московская, 152.

Вознесенскій, Ив. Евт., дсс. Французскій пер., 5.

Грасевичъ, Вячесл. Алекс. Институтская, 9.

Диккеръ, Мих. Павл. Петропавловская, 21. Тлфн. 19-85.

Дунинъ-Марцинкевичъ, Л. Д. Жуковскаго, 27.

Золотницкій, Мих. Сав. Петропавловская, 21.

Калистовъ, Пав. Ив. Княжеская, 40.

Карташевъ, Никл. Иннок. Торговая, 8.

Корниевскій, Мих. Ив. 3-я ст. д. Нудельмана.

Корнильевъ, Мих. Ив. Соборный пер., 1.

Кориѣнко, Арсент. Георг. Торговая, 17.

Костинъ, Вас. Ив. Пушкинская, 34.

Кравцовъ, Ал-ѣй Яковл., кс. Княжеская, 10. Тлфн. 34-22.

Лехно-Васюгинскій, Ос. Дом. Старопортофранковская, 83.

Маловъ, Евг. Сер., сс. Жуковскаго, 10. Тлфн. 10-05.

Меллеровичъ, Левъ Иллр. Торговая, 41.

Петровскій, Ив. Иос., кс. Пироговская, 21.

Радовичъ-Покровскій, Алдръ Мих. Московская, 152.

Раковичъ, Маркіанъ Ив. Московская, 152.

Рекашевъ, Вас. Гр., кс. Рождественскій пер., 5.

Ризо, Никл. Артем. Троицкая, 18. Пр.: 4—5 дня.

Румановъ, Никл. Ив., кс. Софиевская, 11.

Тиктинеръ, Евг. Димитр. Соборная пл., 2.

Туркинъ, Алекс. Степ. Виноградная, 94.

Хартуляри, Андр. Як. Привозная пл., Микроскоп. ст. Тлфн. 13-86.

Цивчинскій, Никл. Митр. Малороссійская, 14.

Ящольдъ, Георг. Казим., кс. Дерибасовская, 25. Тлфн. 1-79.

Врачи по специальностямъ.

Акушерство и женскія болѣзни.

Абрамсонъ, В. Г. (ж.-вр., женск.).

Амброжевичъ, П. М.

Бабаджанъ-Лавкина, А. Е.

Баевскій К. А. (женск.).

Балинъ, И. С.

Барская-Ращковичъ, Д. А. (ж.-вр., женскія).

Вирская, М. А. (ж.-вр. акуш.).

Блиндерманъ, М. А. (женск.).

Брантъ, В. Д.

Бродскій, Г. М.

Брюннеръ, М. Г.

Бугаевская, С. М. (женскія).

Бѣлогузъ, М. И.

Букоемскій, Ф. В. (ак.)

Вайнштейнъ, Е. М. (б. моч. пуз.).

Варгафтикъ, А. И.

Варшавскій, Г. М.

Вейнбергъ, К. В. (ж.-врачъ).

Вирскій, И. К. (женск.).

Виттъ, В. Э. (женск.).

Вольфензонъ, Г. М. (женск.).

Воробьевъ, Д. А.

Вурстеръ, Г. Ф.

Гаузнеръ, А. М. (ж.-вр., женскія).

Гиммельфарбъ, Г. И.

Глѣбова, В. Д. (женск.).

Гогоберидзе, Б. К.

Голубашъ, К. Д.

Гольцманъ, Г. А. (жен.).

Гржибовскій, Н. В.

Гроссъ, Г. Г. (женск.).

Даташвили, И. Д.

Емельяновъ, В. М.

Зайдеманъ-Розенфельдъ, Р. Н. (ж.-вр., женск.).

Калиновскій, К. Я.

Каршина, В. Г.

Кауфманъ-Китроссеръ, Л. Р. (ж.-вр.).

Кеглеръ, К. К.

Клейнеръ, В. М.

Клейнъ, Е. М.

Клиничъ, Р. С.

Койсинъ, С. Н.

Коршъ, А. В. (женск.).

Кофманъ, Е. Е. (ж.-вр., женск.).

Левенсонъ, Н. А. (ж.-вр.).

О-во ГОРЪЛКА АУЭРЪ: Устройство электрическаго освѣщенія.

ОДЕССА, Екатерининнокая № 14, Телеф. 9-27.

Леви-Гуровичъ, М. А. (женск.).
 Левитскій, Л. А.
 Лишневскій, С. Л.
 Мандельштамъ, И. Г.
 Михелевъ, А. М. (ак.).
 Моргулисъ-Киссеръ, Р. А. (ж.-вр., женск.).
 Непомуцкій, Ф. Ф.
 Орловъ, В. Н.
 Остославская, О. И. (женскія).
 Перкель, О. А. (ж.-вр.).
 Плищенко, П. И.
 Покровскій, А. В.
 Поликовская, И. М.
 Радещкій, И. И.
 Райхъ, М. Э.
 Распопова-Виноградова, М. Е.
 Рахмиловичъ, Л. Г. (ак.).
 Рейдель, Б. Г. (женск.).
 Сапиръ, I. Б.
 Северакъ, М. В. (ж.-вр.).
 Семковскій, В. А. (ак.).
 Симоновичъ-Шоръ, Р. П. (ж.-вр.).
 Смоленскій, В. П.
 Соколовъ, Г. Д.
 Соколовъ, И. А. (женск.).
 Спира, Ф. О.
 Стрѣзовъ, К. И.
 Томсонъ, Г. И.
 Тригеръ, А. Я.
 Трояно, Д. А. (женск.).
 Фельдманъ, Д. П.
 Флоровскій, В. В. (женскія).
 Хинкуловъ, Е. К.
 Хмѣльницкая, А. Я.
 Хрусталева, М. К. (женскія).
 Червентъ Водали-Нерода, О. А. (женск., ж.-вр.).
 Чернѣга, Е. Д.
 Чопъ, Г. М.
 Шапиро-Ландесманъ, Т. А. (ж.-вр., женск.).
 Швогеръ-Леттецкій, Ф. И.
 Шестопаль, Э. (ж.-вр., женск.).
 Школьникъ, А. О. (ж.-вр.).
 Экдешманъ, А. Г.
 Юргевичъ, В. В.
 Яхимовичъ, Ф. И.

Бальзамированіе.

Шапшалъ, И. Ф.

Бальнеотерапія.

Абель, В. И.
 Борисовъ, П. Я.
 Брусиловскій, Е. М.
 Вирскій, И. К.
 Усковъ, Л. И.
 Хмѣлевскій, И. К.
 Чаушанскій, А. В.
 Яхимовичъ, Ф. И.

Внутреннія.

Абель, В. И.
 Абрамсонъ, В. Г.
 Аганинъ, С. А.
 Агеевъ, А. Н.
 Адесманъ, И. Б.
 Алтшулеръ, А. С.

Алферовъ, С. Р.
 Альперинъ, М. М.
 Ансельмъ, Р. Я.
 Ауслендеръ, М. Я.
 Бабаджанъ-Лапкина, А. Я.
 Баевскій, К. А.
 Балтеръ, К. З.
 Барамъ, Л. Д.
 Бардахъ, Я. Ю.
 Бари, А. О.
 Барченковъ, А. А.
 Безайсъ, Ф. Я.
 Берлинъ, Ц. М.
 Берманъ, Р. Б.
 Бирская, М. А.
 Бихманъ, Е. М. (бол. жел. и киш.).
 Блиндерманъ, М. А.
 Блюгеръ, Ф. Н.
 Бодникевичъ, И. Е.
 Борисовъ, П. Я.
 Бороховичъ, С. И. (жел. и киш.).
 Боянусъ, К. К.
 Брикъ, А. М.
 Бродовскій, Л. Р.
 Бродскій, Г. М.
 Бродская, И. А.
 Бронштейнъ, М. Г.
 Брусиловскій, Е. М.
 Бугаевская, С. М.
 Бурда, М. К.
 Бухштабъ, Л. Б.
 Быстрицкій, Я. Л.
 Бѣгунъ, О. Л. (жел. и киш.).
 Бѣлинскій, К. Д.
 Бѣловъ, Е. Н.
 Бѣльскій, В. Н.
 Валдманъ, А. И.
 Вайсбургъ, Д. Э.
 Варшавскій, Г. Б.
 Вальтеръ, П. А.
 Вдовиновскій, П. Ф.
 Вейнбергъ, К. В. (ж.-вр.).
 Вейнбергъ, Л. С.
 Вельштейнъ, А. М.
 Венцель, В. В.
 Виленецъ, М. О.
 Виноградовъ, А. П.
 Винокуровъ, И. Я.
 Вирскій, И. К.
 Витковскій, I. Л.
 Витъ, В. Э.
 Вишнепольскій, Д. Б.
 Волькенштейнъ, Г. М.
 Вольфензонъ, Г. М.
 Ворошильскій, Я. С.
 Выржецкій, Т. Г.
 Гавриловъ, П. И.
 Галай, А. Д.
 Галка, Г. А.
 Гальберштатъ, З. Г. (бол. жел. и киш.).
 Гандлеръ, В. А.
 Гаузнеръ, А. М. (ж.-вр.).
 Гаузнеръ, П. К.
 Гейденрейхъ, Л. Л.
 Германъ, Л. Я.
 Гехтъ, Э. Д.
 Глиннеръ, И. Б.
 Глѣбова, В. Д.
 Годзевичъ, А. Ф.
 Гольденбергъ, В. И.
 Гольденбергъ, М. М. (ж.-вр.).

Гольденштейнъ, Д. Б.
 Гольцманъ, Г. А.
 Горнъ, Л. Э.
 Горскій, Л. В.
 Гофманъ, Я. М. (пищев.).
 Григорашенко, М. Т.
 Гринелецкій, А. Б. (сердечн.).
 Гросманъ, С. А.
 Гроссманъ, Э. Я.
 Гуровичъ, М. А.
 Гутманъ, А. Л.
 Груздевъ, С. С.
 Даронъ, С. Я.
 Дмитренко, Л. Ф. (сердечн.).
 Добровольскій, С. И.
 Доброхотовъ, В. И.
 Долгополь, Б. М.
 Доничъ, М. В.
 Доризо, Г. Х.
 Доризо, К. Г.
 Дризо, А. А.
 Дрицаки, И. К.
 Дукельскій, А. И. (гр.).
 Духовный, М.
 Ерузальскій, М. А.
 Жебракъ, С. И.
 Жмайловичъ, Ф. Н.
 Завьяловъ, В. В. (физіол.).
 Зеленскій, В. Д.
 Зиле, М. Б. (астма).
 Зильбербергъ, Л. А.
 Зимелевъ, Я. М.
 Извѣковъ, А. П.
 Исаковичъ, М. И.
 Іоанно, Г. Л.
 Калачевъ, П. Х. (бол. горл. носа и уха въ связи съ внутр.).
 Каменецкій, П. М. (сер. и лег.).
 Каравья (Каравіасъ), С. К.
 Карандонисъ, И. С.
 Каргановъ, Я. Н.
 Каршина Вик. Грн. (жен. вр.).
 Которгинъ, Д. Н.
 Кауфманъ-Китросеръ, Р. Л. (ж.-вр.).
 Каценъ, И. С.
 Кацнельсонъ, Б. Л.
 Кирбисъ, Г. Л.
 Киссеръ, Г. Л.
 Клейнъ, Е. М.
 Клейнъ, С. Г.
 Клямжинскій, П. Ф.
 Коганъ, С. С.
 Когонъ, Л. Н.
 Козманъ, Ф. С. (туберк. легк.).
 Комаровская, С. В.
 Комаровскій, И. С. (пищев.).
 Кононовичъ-Васильева, Н. А. (заразн.).
 Константиновскій, Л. I.
 Копельманъ, В. М.
 Копыловъ, I. М.
 Коровицкій, К. И.
 Котляревскій, И. П.
 Кофманъ, Е. Е. (ж.-вр.).
 Кодубегъ, П. А.
 Краицфельдъ, М. О.
 Крыжановскій, Н. О.
 Лапкинъ, Б. П.
 Ларіоновъ, В. Е.
 Леви-Гуревичъ, М. I.
 Левъ, В. Е.

Лооновъ, М. Н.
 Линтваревъ, А. М.
 Липманъ, М. В.
 Луценко, И. М. (гом.).
 Лучининъ, В. А.
 Любарскій, О. Н.
 Ляшевскій, М. Я.
 Мазуръ, А. Я.
 Майзельсъ, Л. Я.
 Максимовъ, И. Е.
 Малько, А. Я.
 Мандель, М. Т.
 Марголинъ, З. Б.
 Маргулисъ, М. Ф.
 Мarmorштейнъ, М. И. (серд. и легк.).
 Маровскій, Я. Р.
 Матковичъ, Р. С.
 Меговаріани, П. Г.
 Меерсонъ, Д. Л.
 Мейкляръ, В. І.
 Мелешко, А. Ф.
 Мельниковъ, Г. И.
 Милевскій, К. И.
 Миссиковъ, М. А.
 Михелевъ, А. М.
 Монть, С. С. (алког.).
 Морохардзе, Д. Г.
 Мошковичъ, И. В.
 Назаровъ, И. С.
 Недовъ, И. В.
 Нейдингъ, М. Н.
 Нейно, А. Н.
 Нестеровскій, І. М.
 Опочинскій, К. К.
 Панаіотовъ, М. Г.
 Папковъ, Л. Г. (зараз.).
 Пастернакъ, Р. І. (гр.).
 Пастиверъ, С. О.
 Писпасъ, В. Х.
 Полякова-Ландесманъ, С. А.
 Понсетъ-де-Сандонъ, С. Б.
 Попичъ, Я. М.
 Поплавскій, В. З.
 Поповскій, Н. А.
 Порьесъ, А. М.
 Пупкевичъ, Я. З.
 Пурицъ, К. Н.
 Рабиновичъ, С. С.
 Рабиновичъ, Я. С.
 Рабчевскій, Ф. Д.
 Райхнеръ, Ф. Ф.
 Распопова-Виноградова, М. Е.
 Рахмиловичъ, Л. Г.
 Рашковичъ, М. Г.
 Риво, В. П.
 Рейвичъ, А. З.
 Рейжевскій, С. И.
 Розенталь, Б. А. (ж.-вр.).
 Розенштейнъ, И. Д.
 Рубинштейнъ, Г. М.
 Рудинскій, Н. И.
 Рѣзниковъ, П. Б.
 Сапиръ, І. Б.
 Сахаровъ, Л. В.
 Сахаровъ, С. А. (жел. и киш.).
 Сахновскій, И. А.
 Северакъ, М. В. (ж.-вр.).
 Сигаль, А. М.
 Сигаль, И. П.
 Симоновичъ, Н. Е.
 Синельниковъ, А. Д.
 Слезингеръ, Л. Я.
 Слюсаревъ, С. Н.

Снитовскій, В. Ф.
 Снѣсаревъ, М. Н.
 Ставскій, В. К.
 Ставскій, І. В.
 Станишевская, М. Б.
 Стефанскій, В. К.
 Суворовъ, Е. И.
 Тиктинъ, О. Г.
 Тотти, В. А.
 Травинъ, И. И.
 Трояно, Д. А.
 Тумаркинъ, И. З.
 Тюринъ, А. Н. (поч., серд. и легк.).
 Урбанекъ, Э. Д. (серд.)
 Усковъ, Л. И. (серд.)
 Фельдманъ, Д. П.
 Фельдманъ, И. А.
 Фельдманъ, Я. М. (жел. и киш.).
 Фингергутъ, Б. Г.
 Финкельштейнъ, Д. Л. (жел.)
 Фишманъ, І. Л.
 Фишъ, М. Я. (грудн.).
 Фробень, В. Э.
 Футранъ, А. И.
 Хармацъ, М. А. (легк. и серд.)
 Хасилевъ, С. Р.
 Хенчинскій, Ч. И.
 Хессъ, Н. М.
 Хинкуловъ, Е. К.
 Хмѣлевскій, И. К.
 Хрусталева, К. М.
 Цейнеръ, Ю. А.
 Циклисъ, И. Е.
 Цузмеръ, Д. Я.
 Цукерманъ, М. М.
 Чаушанскій, А. В.
 Червень-Водали-Нерода, О. А. (ж.-вр.).
 Чериѣга, Е. Д.
 Шапошниковъ, Б. М.
 Шапошниковъ, И. Б.
 Шварцманъ, Я. С.
 Шварцъ, В. Н.
 Шемаевъ, А. А.
 Шерешевскій, В. Л.
 Шикъ, К. Л.
 Шифрисъ, С. З.
 Школьникъ, А. О. (ж.-вр.).
 Шпильбергъ, І. Г.
 Шполянскій, Г. О.
 Штегеманъ, А. А.
 Штейнбергъ, А. П.
 Штифельманъ, М. М.
 Штокманъ, М. С.
 Шульбергъ, М. И.
 Эгизъ, Д. С.
 Эдельманъ, Я. Г. (желудочно-киш.)
 Эпштейнъ, И. Л.
 Юзефовичъ, К. М.
 Явникъ, О. Я.
 Яворскій, И. Л.
 Якубскій, В. О.
 Ямполлеръ, С. Б.;
 Ярешъ, Л. Ф.
 Яхимовичъ, Ф. И.

Глазныя.

Вальтеръ, О. К.
 Васильевъ, Е. В.

Вернке, Ф. К.
 Киркинскій, М. П.
 Криницкій, А. Д.
 Кобозевъ, И. А.
 Кучинская-Климовичъ, А. П.
 Максимовъ, И. Е.
 Маткевичъ, М. Ф. (ж.-вр.).
 Панаіотовъ, М. Г.
 Полянскій, С. С.
 Порываевъ, Е. П.
 Пржибыльскій, И. С.
 Рабиновичъ, Г. А.
 Розенфельдъ, Л. М.
 Случевскій, А. М.
 Филатовъ, В. П.
 Хорцевъ, С. Н.
 Шимкинъ, Н. И.
 Юдинъ, К. А.

Горловыя, носовыя и ушныя.

Ансельмъ, Р. Я.
 Блохинъ, И. М.
 Богровъ, К. Г.
 Борисовъ, Л. П.
 Варшавская-Каменецкая, Р. І. (ж.-вр.).
 Вейнбергъ, Л. С.
 Гешелинъ, И. С.
 Гольдмановичъ, М.
 Гудлетъ, Р. А.
 Гурбановъ, О. Г.
 Гуровичъ, І. А.
 Даронъ, С. Я.
 Завадовскій, В. І.
 Ильященко, Н. А.
 Калачовъ, П. Х.
 Калина, О. Г.
 Клейнъ, С. Г.
 Ольшановскій, Е. И.
 Пастернакъ, Р. І.
 Пенскій, О. И.
 Ратнеръ, Г. В.
 Ристеръ, Р. В.
 Розенблатъ, М. С.
 Розенфельдъ, Л. М.
 Рублевъ, З. Я.
 Самаринъ, А. П.
 Снѣжковъ-Спилюти, В. П.
 Тартаковскій, Я. Ф.
 Фростъ, К. В.
 Шмидтъ, К. М.
 Эгизъ, Д. С.
 Эдельманъ, Г. Г.

Душевыя.

Бирскій, О. Ф.
 Богровъ, А. Г.
 Васнецовъ, С. В.
 Воротынскій, Б. И.
 Вульфъ, М. В.
 Гольденбергъ, А. Ф.
 Дрознесъ, Л. М.
 Ландесманъ, Я. У.
 Образцовъ, В. Н.
 Поповъ, Н. М.
 Раймистъ, Я. М.
 Ставскій, В. К.
 Штейнгаузъ, С. М.
 Штейнфинкель, С. Г.
 Щастный, С. М.
 Янишевскій, А. Э.

О-во ГОРЪЛКА АУЭРЪ: Электрическая арматура.

ОДЕССА, Екатерининская № 14, Телѳ. 9-27.

Дѣтскія.

Абрамсонъ, В. Г.
 Аганингъ, С. А.
 Алтшулеръ, А. С.
 Альперинъ, М. М.
 Арлюкъ, И. М.
 Барамъ, Л. Д.
 Бари, А. О.
 Барская-Рашковичъ, Д. А. (ж.-вр.).
 Берлинъ, Ц. М.
 Берманъ, Р. Б.
 Биликъ, Л. Б.
 Бирская, М. А.
 Блиндерманъ, М. А.
 Блюгеръ, Ф. Н.
 Болухеръ, А. М.
 Бороховичъ, С. И.
 Брикъ, А. М.
 Бродовскій, Л. Р.
 Бронштейнъ, М. Г.
 Брунъ, В. Д.
 Бугаевская, С. М.
 Бурда, М. К.
 Быстрицкій, Я. Л.
 Бѣлогузъ, М. И.
 Вайсбурдъ, Д. Е.
 Валдманъ, А. И.
 Варшавскій, Г. Б.
 Вейнбергъ, Л. С.
 Великановъ, А. Н.
 Венцель, В. В.
 Вилленцъ, М. О.
 Винеръ, С. К.
 Винокуровъ, И. Я.
 Вирскій, И. К.
 Вишнепольскій, Д. Б.
 Волькенштейнъ, Г. М.
 Воскобойниковъ, I. Н.
 Галай, А. Д.
 Галка, Г. А.
 Гандлеръ, В. А.
 Гаузнеръ, А. М. (ж.-вр.).
 Гаузнеръ, П. К.
 Гершензонъ, А. О. (д. хир.).
 Гехтъ, Э. Д.
 Гланцъ, М. В. (женщ.-вр.).
 Глинеръ, И. Б.
 Горнъ, Л. Э.
 Горскій, Л. В.
 Григоращенко, М. Т.
 Гукевичъ, В. К.
 Гуровичъ, М. А.
 Гурфинкель, Л. М.
 Гутманъ, А. Л.
 Даронъ, С. Я.
 Добровольскій, С. И.
 Долгополь, Б. М.
 Доницъ, М. В.
 Доризо, Г. Х.
 Дризо, А. А.
 Дукельскій, А. И.
 Духовный, М.
 Жвифъ, Ф. М.
 Зайдеманъ-Розенфельдъ, Р. Н. (ж.-вр.).
 Зимелевъ, Я. М.
 Извъковъ, А. П.
 Иоанно, Г. Л.
 Калиновскій, К. Я.
 Киссеръ, Г. Л.
 Козманъ, Ф. С.
 Кононовичъ-Васильева, Н. А.
 Константиновскій, Л. I.
 Копыловъ, I. М.
 Коригъ, А. В.
 Кофманъ, Е. Е. (жен.-вр.).
 Коцубей, Г. А. (жен.-вр.).
 Крыжановскій, Н. О.
 Лапкинь, Б. П.
 Леви-Гуровичъ, М. I.
 Леоновъ, М. Н.
 Линтваревъ, А. М. (осп.)
 Липманъ, М. В.
 Ляшевскій, М. Я.
 Мазуръ, А. Я.
 Майзельсъ, Л. Я.
 Маргулисъ, М. Ф.
 Мейкляръ, В. I.
 Михелевъ, А. М.
 Морохардзе, Д. Г.
 Мошковицъ, М. П.
 Мюнстеръ, Ю. А.
 Ненно, А. Н.
 Нестеровскій, I. М.
 Орбантъ, Л. П.
 Остославская, О. И.
 Папковъ, Л. Г.
 Пиливеръ, С. О.
 Покровскій, А. В.
 Поликовская, И. М.
 Полякова-Ландесманъ, С. А.
 Понсетъ-де-Сандонъ, С. Б.
 Поплавскій, В. З.
 Поръесъ, А. М.
 Пупкевичъ, Я. З.
 Рабчевскій, Ф. Д.
 Рашковичъ, М. Г.
 Рейвичъ, А. З.
 Рейдель, Б. Г.
 Рейжевскій, С. И.
 Розенталь, Б. А. (ж.-вр.).
 Рудинскій, Н. И.
 Рѣзаниковъ, П. Б.
 Салиръ, I. Б.
 Сахаровъ, Л. В.
 Сахновскій, И. А.
 Северакъ, М. В. (ж.-вр.).
 Сигаль, И. П.
 Симоновичъ, Н. Е.
 Скроцкій, А. И.
 Слезингеръ, Л. Я.
 Слюсаревъ, С. Н.
 Снитовскій, В. Ф.
 Снѣсаревъ, М. Н.
 Ставскій, I. В.
 Станишевская, М. Б.
 Стефанскій, В. К.
 Травинъ, И. И.
 Троино, Д. Г.
 Тумаркинъ, И. З.
 Фельдманъ, Я. М.
 Фишъ, М. Я.
 Фробенъ, В. Э.
 Футранъ, А. И.
 Хармацъ, М. А.
 Хенцинскій, Ч. И.
 Хессъ, Н. М.
 Хмѣльницкая, А. Я.
 Хрусталева, М. К.
 Цейнеръ, Ю. А.
 Циклисъ, И. Е.
 Червень-Водали-Нерода, О. А. (ж.-вр.).
 Чернѣга, Е. Д.
 Шапошниковъ, И. Б.
 Шварцъ, В. Н.

Шерешевскій, В. Л.
 Шифрисъ, С. З.
 Школьникъ, А. О. (ж.-вр.).
 Шпильбергъ, I. Г.
 Шполянскій, Г. О.
 Штереманъ, А. А.
 Штейнбергъ, А. П.
 Штейнфинкель, С. Г.
 Штифельманъ, М. М.
 Шульбергъ, Н. И.
 Эгизъ, Д. С.
 Юзефовичъ, К. М.
 Юргевичъ, В. В.
 Юргенсонъ, Ф. Х.
 Якубскій, В. О.

Мочеполовыя и венерическія.

Айзбергъ, Я. С.
 Барановъ, В. А.
 Баржанскій, Я. О.
 Бериштейнъ, И. С.
 Браникъ, Я. С.
 Брунъ, В. Д.
 Брацлавскій, I. П.
 Аурдинъ, Б. Л.
 Вайнштейнъ, I. Н.
 Варшавскій, П. М.
 Вдовиковскій, Т. И.
 Виноградовъ, А. П.
 Волошиновъ, И. В.
 Ганъ, Б. Э.
 Герингъ, П. Э.
 Германъ, Э. И.
 Гефтеръ, Э. А.
 Гинзбургъ, Л. С.
 Гителисъ, Н. Я.
 Главче, Г. С.
 Говоровъ, В. А.
 Гредигъ, Е. Е.
 Гринфельдъ, А. И.
 Гуровичъ, С. А.
 Гусевъ, С. Н.
 Дзюбинъ, Ю. Я.
 Дробинскій, Р. I.
 Дробный, Б. А.
 Юельсонъ, Ю. А.
 Коганъ, С. С. (полов. безс.).
 Ландесманъ, А. У.
 Лассъ, И. Б.
 Левенсонъ, Н. А. (ж.-вр.).
 Либерзонъ, Е. А.
 Лиховецерь, М. А.
 Лурье, С. А. (ж.-вр.).
 Лѣтникъ, Л. М.
 Люлькимахеръ, И. С.
 Мангуби, Н. М.
 Маргулисъ, М. С.
 Марцинекъ, К. Б.
 Марьяшесъ, С. Е.
 Матусисъ, И. А.
 Махлинъ.
 Меговаріани, П. Г.
 Мелеги, А. Е.
 Милевскій, К. И.
 Монъ, С. С.
 Мордковичъ, Д.
 Назаровъ, Г. М.
 Нерлингъ, А. Ф.
 Нестеровскій, В. А.
 Никифоровъ, И. В.
 Пергаментъ, Д. С.
 Перкель, И. Д.

Петровский, М. Б.
Полинский, В. И.
Рабиновичъ, З. Д.
Рейзеръ, Г. Г.
Рубинштейнъ, О. Д.
Рублевъ, З. Я.
Севъ, Г. С.
Сигаль, Я. А.
Соловейчикъ, Л. А.
Спино, Б. Я.
Станиславскій, В. И.
Станчевъ, С. С.
Триггеръ, И. Л.
Търмосъ, І. А.
Углевъ, Р. К.
Фаерштейнъ, С. В.
Фельдманъ, А. А.
Фишманъ, Е. М.
Цѣновскій, А. А.
Шестоपालъ, Я. М.
Шефтель, Г. Б.
Шикъ, К. Л.
Шухгалтеръ, И. Б.
Эгизъ, Б. С.
Яковлевъ, С. С.
Яншекъ, А. Г.

Накожные.

Айзбергъ, Я. С.
Барановъ, В. А.
Бернштейнъ, И. С.
Бирштейнъ, І. А.
Брацлавскій, І. П.
Бурдинъ, Б. Л.
Вайнштейнъ, І. Н.
Варшавскій, П. М.
Волошиновъ, И. В.
Герингъ, П. Э.
Гефтеръ, Г. А.
Гинзбургъ, Л. С.
Главче, Г. С.
Говоровъ, В. А.
Гольденбергъ, М. М. (ж.-вр.).
Гриффельдъ, А. И.
Гуровичъ, С. А.
Дзюбинъ, Ю. Я.
Дробинскій, Р. І.
Юельсонъ, Ю. А.
Ландесманъ, А. У.
Лассъ, И. Б.
Левенсонъ, Н. А. (ж.-вр.).
Либерзонъ, Е. А.
Лиховецера, М. А.
Лурье, С. А. (ж.-вр.).
Лѣтникъ, Л. М.
Люлькимахеръ, И. С.
Мангуби, Н. М.
Матусисъ, И. А.
Махлинъ.
Мелеги, А. Е.
Милевскій, К. И.
Мордковичъ, Д.
Назаровъ, Г. М.
Нерлингъ, А. Ф.
Нестеровскій, В. А.
Никифоровъ, И. В.
Пергаментъ, Д. С.
Перкель, І. Д.
Петровскій, М. Б.
Полинскій, И. Я.
Рабиновичъ, З. Д.
Рейзеръ, Г. Г.
Рубинштейнъ, О. Д.

Сигаль, Я. А.
Синельниковъ, А. Д.
Соловейчикъ, Л. А.
Спино, Б. Я.
Станиславскій, В. И.
Триггеръ, И. Л.
Фельдманъ, А. А.
Цѣновскій, А. А.
Шапино-Ландесманъ, Т. А.
(ж.-вр.).
Шестоपालъ, Я. М.
Шестоपालъ, Э. (ж.-вр.)
Шефтель, Г. Б.
Шикъ, К. Л.
Шухгалтеръ, И. Б.
Эгизъ, Б. С.
Яковлевъ, С. С.
Яншекъ, А. Г.

Нервные.

Абель, В. И.
Алтшулеръ, А. С.
Барченковъ, А. А.
Берлинъ, Ц. М.
Бирскій, О. Ф.
Бирштейнъ, І. А.
Богровъ, А. Г.
Бродовскій, Л. Р.
Бронштейнъ, М. Г.
Быстрицкій, Я. Л.
Бѣлинскій, К. Д.
Васнецовъ, С. В.
Вдовниковскій, П. Ф.
Вишнепольскій, Ф. Х.
Воротынский, Б. И.
Вульфъ, М. В.
Гаузеръ, П. К.
Германъ, Л. Я.
Гланцъ, М. В. (женщ.-вр.).
Глинеръ, И. Б.
Гольденбергъ, А. Ф.
Гриневецкій, А. Б.
Гросманъ, С. А.
Доризо, К. Г.
Дрицаки, И. К.
Дрознесъ, Л. М.
Духовный, М.
Ерузальскій, М. А.
Жебракъ, С. И.
Зеленскій, В. Д.
Зиле, М. Б.
Зильбербергъ, Л. А.
Исаковичъ, М. И.
Каменецкій, П. М.
Каравья (Каравиасъ), С. К.
Карандонисъ, И. С.
Кадвельсонъ, Б. Л.
Кирбисъ, Г. Л.
Клямжинскій, П. Ф.
Когонъ, Л. Н.
Комаровская, С. М.
Константиновскій, Л. І.
Котляревскій, И. П.
Кранифельдъ, М. О.
Ландесманъ, Я. У. (заикан., алк.).
Ларионовъ, В. Е.
Левъ, В. Е.
Лихницкій, В. Н.
Любарскій, О. Н.
Мандель, М. Т.
Марголинъ, З. Б.
Маровскій, Я. Р.

Монтъ, С. С.
Моргулисъ-Лазаровичъ, Д. В.
(ж.-вр., леч. заик.).
Налбандовъ, С. С.
Наркевичъ-Тулишковская, Н.
О. (ж.-вр.).
Нейдингъ, М. Н.
Ненно, А. Н.
Образцовъ, В. Н.
Половъ, Н. М.
Рабиновичъ, С. С.
Рабиновичъ, Я. С.
Раймистъ, Я. М.
Розенштейнъ, И. Д.
Рубинштейнъ, Г. М.
Сапожниковъ, Р. П.
Ставскій, В. К.
Суворовъ, Е. И.
Сырневъ, И. В.
Тиктинъ, О. Г.
Тумаркинъ, И. З.
Федоровъ, М. И.
Фельдманъ, И. А.
Фиговскій, Л. А.
Хинкуловъ, Е. К.
Хмѣлевскій, И. К.
Хрѣнниковъ, А. А.
Цузеръ, Д. Я.
Чудиновскій, М. Н.
Шварцъ, В. Н.
Штейнбергъ, А. П.
Штейнгаузъ, С. М.
Ямполлеръ, С. Б.
Янишевскій, А. Э.

Психіатрія.

Бирскій, О. Ф.
Воротынский, Б. И.
Вульфъ, М. В.
Дрознесъ, Л. М.
Ландесманъ, Я. У.
Монтъ, С. С.
Ставскій, В. К.
Штейнгаузъ, С. М.
Штейнфинкель, С. Г.

Хирургія.

Алферовъ, С. Р.
Аугстъ, Я. К.
Ауслендеръ, М. Я.
Балтеръ, К. З.
Бараникъ, А. М. (ортоп.).
Берманъ, Р. Б.
Бурдинъ, Б. Л.
Бѣльскій, В. Н.
Бѣляевъ, К. М.
Вальтухъ, І. А.
Варшавскій, Г. Б.
Варшавскій, Г. М.
Вельштейнъ, А. М.
Винеръ, С. К.
Воробьевъ, В. М.
Вурстеръ, Г. Ф.
Выржицкій, Т. Г.
Глязштейнъ, И. М.
Горскій, К. С.
Гредигъ, Е. Е.
Гржибовскій, Н. В.
Гроссъ, Г. Г.
Доброхотовъ, В. И. (женск.).
Дукельскій, А. И.
Журавскій, П. Н.

О-во ГОРЪЛКА АУЭРЪ: Спирто-керосино-калильное освѣщеніе.

ОДЕССА, Екатерининская № 14, Телеф. 9-27.

Зильбербергъ, Я. В.
Кеферъ, Н. И.
Копельманъ, В. М.
Корнманъ, И. Е.
Кофманъ, С. В.
Кранцфельдъ, Д. О.
Кукотъровъ, Н. А.
Лысенковъ, Н. К.
Майзельсъ, Л. Я.
Маргулиесъ, М. С.
Марцинекъ, К. Б.
Миллеръ, В. В.
Михневичъ, Л. Л.
Наливкинъ, П. А.
Новиковъ, В. Н.
Сабанъевъ, И. Ф.
Сапъжко, Б. К.
Сапъжко, К. М.
Севъ, Г. С.

Серапинъ, К. П.
Симоновичъ, Н. Е.
Сибъжко-Спилюти, В. И.
Соколовъ, И. А.
Станчевъ, С. С.
Стефановичъ, Г. Н.
Стойко, Н. Г.
Травинъ, И. И.
Тырмосъ, Г. А.
Углевъ, Р. К.
Фишманъ, Г. Л.
Флоровскій, В. В.
Футранъ, А. И.
Цукерманъ, М. М.
Часовниковъ, П. Г.
Шапиро, Э. Л.
Шетле, Э. К.
Штокманъ, М. С.
Шеголевъ, Н. А.

Эпштейнъ, И. Л.
Юзефовичъ, К. М.

Леченіе электричествомъ.

Бирштейнъ, Г. А.
Быстрицкій, Я. Л.
Ерузальскій, М. А.
Кацнельсонъ, Б. Л.
Кирбисъ, Г. Л.
Луценко, И. М.
Люлькимахеръ, И. С.
Монтъ, С. С.
Рубинштейнъ, Г. М.
Фельдманъ, И. А.
Чудновскій, М. Н.
Штейнбергъ, А. П.
Ямполлеръ, С. Б.

Авербухъ, И. А. Московская, 34.
Аглиций, Э. В. Новосельскаго, 110.
Айбиндеръ, Б. Суворовская, 67.
Айзбергъ, Ф. Я. Базарная, 80.
Айзенбергъ, В. Я. Екатерининская, 67.
Айбиндеръ, С. С. Торговая, 48.
Анбройтъ, Я. Софьевскій переулокъ, 6.
Аксельрудъ, К. З. Ул. 19-го февраля, 28.
Алтшулеръ, Сим. Я. Ришельевская, 32.
Апфельцвайгъ, Г. Коблевская, 42, Тлфн. 31-21.
Аренковъ, Г. А. Ришельевская, 22. Тлфн. 38-87.
Балабанъ, Р. С. Екатерининская, 2.
Бейнъ, Шул. Лейа. Дерибасовская, 4.
Барская, Б. В. Новосельск., 52.
Бенгисъ-Эмезъ, И. Ю. Херсонская, 24.
Бордичевская-Авербухъ, Косвенная, 70.
Березовская, П. М. Суворовская, 28.
Берштамъ, С. А. Ришельевская, 43.
Берлиндъ, Яковъ Шмуд. Скобелева, 6.
Берманъ, К. Л. Конная, 22.
Берманъ, Марія Ефимовна. Ришельевская, 9. Пр.: отъ 10—1 ч.
Берманъ, Марк. Сам. Ришельевская, 9. Пр.: отъ 1—6.
Берштейнъ, Д. М. Внѣшн., 116.

Биндеръ, Э. И. Южная, 27.
Бондезенъ, К. В. Пушкинск., 5.
Бондоровская, Рах. Ремесленная, 34.
Боршай-Ротштейнъ, Земская, 6.
Борщевскій, М. Б. Нѣжинская, 49. Тлф. 39-63. Пр.: 12—5.
Браунштейнъ, Б. И. Б.-Арнаутская, 67.
Брацалъ, Ол. Никл. Карангозова, 30.
Бродскій, А. Д. Преображенская, 27. Пр.: 9—1; 3—7.
Бронштейнъ, Бор. Ил. Б.-Арнаутская, 69.
Букоменій, Людвиг. Викт. Нѣжинская, 30. Пр. 10—7 ч.
Вейнбергъ, Г. М. Почтовая, 31.
Вайнеръ, Э. Г. Скобелева, 42.
Вайнлундъ, И. М. Петра Великаго, 33. Пр. 10—2; 4—7.
Вайсбергъ, С. И. Славянская гостин., 54.
Вайсбергъ-Соснина, Д. Средняя, 2.
Вайсманъ, Голда Маркус. Пушкинская, 69.
Варшавская, Марія Бор. Пушкинская, 58. Тлфн. 38-41.
Вассербергъ, Г. А. Ришельевская, 10.
Векслеръ, М. Прохоровская, 20.
Вильдерманъ, Э. А., Ришельевская, 37.
Винеръ, Тауба Коп. Екатерининская, 47. Тлфн. 52—27.
Витниндъ, Д. Ришельевская, 69.
Волостныхъ, Е. А. Каретный пер., 25.

Глевенал, А. Л. Новосельскаго, 91.
Гальперинъ, Евдокія. Кузнецкая, 36.
Гальперинъ, С. А. Жуковск., 32.
Гаузенбергъ, Д. Ришельевская, 23.
Гаузенбергъ, Е. Ришельевская, 23.
Гаузенбергъ, О. Л. Екатерининская, 1.
Гаухманъ, Борисъ Ис. Нѣжинская, 1. Пр.: 10—12 и 4—7.
Гейне, Роз. Абр. Прохоровская, 8.
Гельфанъ, Софья Марковна, Греческая, 46.
Гейштейнъ, Илья Яковл. Б.-Арнаутская, 40. Тлф. 54-2.
Гершанская-Цвейфель, А. А. Соборная пл., 2. Пр.: 10—6.
Гершанскій, Г. А. Зуби. вр. Дерибасовская, 17. Тлфн. 36—46.

ЗУБНОЙ ВРАЧЪ

Г. А. ГЕРШАНСКІЙ

Дерибасовская, д. № 17, уг. Екатерининской.

Пріемъ отъ 11 ч. до 5 ч.

Леченіе и пломбированіе. Лабораторія искусствен. зубовъ. Золотыя коронки и мосты.

Телефонъ № 36-46.

Зубной врачъ Б. В. БАРСКАЯ

Новосельская 58, уголъ Торговой.

Усовершенствованный способъ леченія и удаленія зубовъ безъ боли. Золотыя коронки, мосты. Искусственные зубы.

ЦѢНЫ ВСѢМЪ ДОСТУПНЫЯ.

Зуболечебный кабинетъ К. С. МЕЕРЪ

Ришельевская, № 72 (между Суворовск. и Пантелеймон.).

Пріемъ по болѣзнямъ зубовъ и полости рта отъ 9 ч. утра до 6 ч. вѣч.

Безболѣзненное удаление зубовъ, пломбированіе. Искусственные зубы на каучукъ, золотъ и безъ пластинокъ. Фарфоровыя вставки, золотыя пломбы, коронки, мосты и т. д.

Гершенкройцъ, Мар. Іос. Полтавской поб., 54.
Гинзбургъ-Немзеръ, Ц. В. Жуковскаго, 34.
Гинзбургъ, Ида Моисеевна. Гимназическая, 1.
Гительманъ, Д. М. Степовая, 29.
Глазеръ, Ф. И. Пушкинская, 75.
Глазманъ, Соломонъ. Ланжероновская, 19. Тлфн. 53-07.
Гликманъ, Е. Б. Нѣжинская, 58. Пр.: 11—3.
Гликманъ, Анна Бор. Нѣжинская, 58. Пр.: 9—11 и 2—6.
Голдинъ, Сам. Абр. Жуковскаго, 22.
Гольдбергъ, Ф. Дерibas., 3.
Гольдверъ, Август. Тираспольская, 34. Пр.: 9—11 и 3—6.
Гольденбергъ, М. Э. Московская, 5.
Гольденштейнъ, Э. А. Успенская, 117. Пр. 9—12; 4—6.
Гольдштейнъ, Влад. Фед. Херсонская, 46.
Гольфандъ, Анж. Як. Нѣжинская, 56. Тлфн. 18-61.
Гольцова, М. И. Успенская, 53.
Гольштейнъ, Влад. Фед. Херсонская, 46.
Горбъ, Сар. Суворовская, 32.
Горолицъ, Сухеръ, Ришельевская, 43.
Гохбергъ-Львова, Х. Жуковскаго, 2.
Гринбергъ, Над. Ис. Дерibasовская, 1.
Гринбергъ, Рахиль. Екатерининская, 22.
Гринбергъ-Богуславская, Ольга. Пантелеймоновская, 28.
Гинзгаузъ-Фейгинъ, Малка. Базарная, 50.
Гринцеръ, Мар. Львов. Суворовская, 25.
Гурвичъ, Влад. Клемент. Жуковскаго, 10.
Гузъ, Р. Е. Колонтаевская, 1.
Гуменко, Дм. Мих. Дегтяря, 18.
Гутманъ, Іос. Льв. Ришельевская, 58.
Дашевская, Б. Л. Юровская, 9.
Докторовичъ, Фанни Абрамов. Херсонская, 32.
Доржманъ, Циля. Херсонск., 21.
Дратва-Кривал, Ив. И. Болгарская, 7.
Дыхно, М. М. Успенская, 127.
Егорова, Малороссійская, 45.
Жалковский, М. В. Конная, 19.
Зайдель-Теслеръ, Н. И. Софиевскій пер., 9.
Зелинсонъ, С. Розумовская, 15.

Зелинсонъ, Яковъ. Новосельская, 102.
Зентарскій, Стан. Влад. Инвалидный пер., 2.
Зильберманъ, Д. М. Суворовская, 49.
Ивановская, Паулина Я. Новосельскаго, 97.
Израильсонъ, Старосѣнная, 5.
Исерлисъ, Д. Польская, 17. Тлфн. 28-93.
Іовельсонъ, Элла. Нѣжинская, 1. Пр.: 2—6 ч.
Іохель, А. І. Малый пер., 10.
Казасъ, С. М. Екатерининская, 17.
Каменомостская-Розенблюмъ, Х. Э. Преображенская, 82.
Каменская, Л. О. Греческая, 12.
Касторская, Марія Федоровна. Садовая, 16.
Кациманъ, Эст. Полтавской побѣды, 50.
Кацъ, В. С. Суворовская, 60.
Кантонъ, Савелій Анисим. Садовая, 5. Тлфн. 3-26.
Кессель, С. Д. Успенская, 53.
Кефели, С. І. Троицкая, 33.
Киндюкъ, С. М. Жуковскаго, 42.
Кладшеники, Е. Г. Новый базаръ, городск. химич. лабораторія.
Клейнеръ, Е. С. Слоб.-Ром. Городская, 43.
Климовицкій, Вен. Карлов. Херсонская, 10.

зубной врачъ

Веніаминъ Карловичъ Климовицкій

Пріемъ отъ 10—11 и 3—6 ч. вѣч. при Евангелической болѣ. по Новел., Вторн., Четвер. и Пяти. отъ 10 до 11 ч. и при Пріютѣ Императрицы Маріи Феодоровны
 Херсонская, № 10, кв. № 1.
 ТЕЛЕФОНЪ: № 62-45.

Ковлеръ, М. Степовая, 26.
Ковнеръ, Люб. Успенская, 76.
Коганъ, Дина. Провіантская, 9.
Коганъ, М. З. Пантелеймоновская, 12.
Коганъ, С. Троицкая, 41.
Когонъ-Тумаринна, М. Д. Прохоровская, 24.
Коль, А. И. Кондратенко, 21.
Корабельниковъ, Д. И. Ришельевская, 15. Тлфн. 62-40.
Корнеліусъ, Я. А. Преображенская, 5.

Котманъ, Як. Леон. Колонтаевская, 44. Пр.: 10—4.
Краснеръ, Роз. Лейб. Княжеская, 12.
Креидель, А. С. Пушкинская, 59.
Крицманъ, Натанъ Бор. Средня, 56.
Кричманъ, Е. Л. Водопроводная, 5.
Кумейская, О. Д. Петра Великаго, 30.
Крысъ, П. М. Базарная, 37.
Курильскій, Ароизъ Самойлов. Преображенская, 68.
Ларгманъ, Іос. Театральнй пер., 10.
Ласкал, Е. К. Петра Великаго, 24.
Леви, Израиль Семенов. Дерibasовская, 13. Пр.: 10—5. Воскрес.: 10—1.
Леви-Бейнъ, Мар. Лаз. Дерibasовская, 13. Пр.: 9—10 и 5—6.
Леви-Гуровичъ, Б. І. Б.-Ариутская, 59.
Леви-Гуровичъ, Сура-Ита Марковна. Преображенская, 58.
Левинъ, Ицк. Зусм. Соборная пл., 2.
Левинъ, С. Б. Садовая, 20. Пр.: 1—6 ч.
Левинъ, Э. Д. Ришельевск., 11.
Левинъ, Эхель. Успенская, 60.
Лембергъ, Б. Е. Преображенская, 56. Телфн. 41—29. Пр.: 1—6.
Лемпертъ, Д. А. Греческая, 20.
Либинъ, Ш. И. Конная, 11. Лечебница.
Липецъ, Роза. Жуковскаго, 40. Пр.: 10—4 ч.
Литманъ, И. М. Спиридон., 8.
Лихтманъ, М. Ф. Малороссійская, 85. Тлфн. 47-51.
Лугинская, Л. С. Полтавской поб., 65.
Лузеръ, Кива Іосиф. Коблевская, 13. Пр.: 9—2 и 4—6.
Лукачеръ, Гинда. Ришельевская, 33.
Лупаль, Е. А. Троицкая, 32. Тлфн. 59-10.
Лысовъ, Фед. Васильев. Коблевская, 47.
Лѣтний, М. Ф. Кузничная, 41. Пр.: 9—2; 3—7 ч.
Магнеръ, Н. М. Жуковскаго, 4. Тлфн. 9-37.
Мазуръ-Босина, А. Е. Суворовская, 92.
Марголянъ, Лейба. Торговая, 49. Тлфн. 34-91.

О-во ГОРѢЛКА АУЭРЪ: Газовое освѣщеніе и отопленіе.

ОДЕССА, Екатерининская № 14. Телеф. 9-27.

Марголинъ, И. И. Греческая, 25.
Марголинъ, О. И. Колодезный пер., 4. Пр.: 10—1 ч. и 3—6 ч. Тлфн. 16-00.
Маргулисъ, В. И. Успенская, 24. Тлфн. 23-94.
Марковичъ, Екатеринбургск., 18.
Мармерштейнъ, М. М. Б.-Арнаутская, 125. Тлфн. 28-96.
Мацневичъ-Фаерштейнъ, Махл. Мордуховна. Ольгиевская, 8.
Меве, М. О. Екатерининская, 1. Тлфн. 29-21.
Мееръ, К. С. Ришельевск., 72. (См. объявл. предыдущ. стр.).
Мейеръ, Ром. Рихард. Нѣжинская, 54. Пр.: 9—1 ч. и 4—6 ч.
Мильхнеръ, Г. Г. Б.-Арнаутская, 85. Пр.: 9—6 ч.
Моргулева-Кооманъ, Полтавск. побѣды, 68.
Настенко-Когановская, М. В. Садовая, 9.
Натанзонъ, Генр. Абр. Ришельевская, 17.
Натанзонъ, Оск. Нат. Ришельевская, 17.
Немзеръ-Гинзбургъ, И. Жуковского, 34.
Нестеровская, М. М. Бѣлинскаго, 13.
Носкина, М. Д. Прохоровск., 52.
Нудельманъ, Л. И. Пушкинская, 8. Тлф. 37-13. Пр.: 11—6 ч., по воскрес. отъ 10—12 час.
Нуринъ, Влад. Е. Коблевск., 34.
Орлова, Н. Г. Карангозова, 4.
Осиесь, Наум. Павл. Екатерининская, 1.
Островская-Левъ, Х. Я. Прохоровская, 15.
Павлуций, Яковъ Солом. Дерибасовская, 10. Тлфн. 52-70.
Пашутинскій, Г. Леонт. Пушкинская, 11.

ЗУБНОЙ ВРАЧЪ

ГРИГОРІЙ ЛЕОНТЬЕВИЧЪ ПАТУШИНСКІЙ
 Пушкинская II, уг. Греческ.

Пріемъ отъ 10—2 и отъ 3—6. Телеф. № 64-15.

Болѣзни зубовъ и полости рта. Искусственные зубы, золотыя коронки и мосты.

Перельманъ, С. Ф. Базарная, 20.
Петрова, Е. Х. Новосельскаго, 75. Пр.: 10—4 час., кромѣ празд.
Пянусъ, Э. А. Базарная, 45. Тлфн. 13-74.
Плотичеръ, Е. С. Ланжероновская, 24.
Погоскій, Никл. Средне-фонтанская дорога, 12.
Погребецкая, Паул. Пушкинская, 78.
Полнеръ, Давидъ Гедеон. Ришельевская, 45.

Попова, Ю. М. Херсонская, 50-Пржибыльская, С. И. Преображенская, 15. Пр.: 10—2.
Пугачъ, Е. О. Болгарская, 70.
Пулкевичъ, Рах. Софійевская, 9.
Пурадовъ, Г. И. Новосельская, 62.
Рабиновичъ, Л. Б. Княжеск., 40.
Рабиновичъ, М. Базарная, 104.
Рабиновичъ, Р. С. Полтавской поб. 36. Пр.: 10—4.
Рабинъ, Фанни Захар. Тираспольская, 17.
Равинскій, И. Я. Базарная, 70.

Зубоврачебн. клиника при зубоврачебной школѣ

Д-ра И. Я. РАВИНСКАГО
 Базарная, № 70.

Открыта ежедневно отъ 8—4 час. дня.

Райхъ, Бруха Абр. Суворовска, 112.

Райхъ-Циклисъ, О. Суворовская, 39.
Рапопортъ, Р. И. Нѣжинск., 79.
Редеръ, С. Л. Херсонская, 60.
Рейдеръ, Тауба. Суворовск., 73.
Розенфельдъ, С. М. Болгарская, 88.
Розенфельдъ, Э. М. Ришельевская, 55.
Ротенбергъ, Вик. М. Петра Великаго, 19.
Рыбацкій, Екатеринбургск., 5.
Рыбинская, Л. И. Торговая, 17.
Рѣзникъ, Т. Пантелеймоновская, 7.
Рязанскій, М. Г. Дерибасовская, 12. Пр.: 9—3 и 5—7.
Савинъ, Никл. Аким. Нѣжинская, 42. Пр.: 2—6 ч.
Салъ, Ц. Я. Малороссійская, 71.
Салъ, С. Я. Ришельевская, 43. Пр.: 10—6 час. веч. Пост. ночная деж.
Саронтъ, Анна Израил. Кузнечная, 38. Пр.: 10—1; 2—6.
Сахновская, Е. О. Коблевская, 27. Пр.: 10—5 ч. в.
Симоновичъ, Л. М. Жуковского, 47. Пр.: 12—5.
Симоновская-Ашлисъ, Л. Я. Дегтярная, 8.
Сирота-Лихицкая, Анна Льв. Софійевская, 11. Пр.: 10—2 и 4—7.
Сиротинскій, Петр. Парменов. Петра Великаго, 7. Пр.: 9—4, кромѣ воскрес.
Смелянская, Ш. Т. Херсонск., 32.
Смирновъ, К. К. Ришельевская, 4. Пр.: 9—1; 4—7.
Соловей, Е. Л. Дерибасовская, 14. Тлфн. 47—23.
Соловейчикъ, Левъ. Скобелева, 23.

Сольцманъ, Р. С. Суворовская, 23.
Стефанъ, О. Х. Новосельск., 65.
Струевъ, В. Ф. Херсонская, 42.
Съмашко-Струева, М. А. Петра Великаго, 11.
Табанская, М. Г. Б.-Арнаутская, 54.
Тендлеръ, Давидъ Солом. Екатерининская, 8. Тлфн. 24-06.
Траубъ-Нацельсонъ, Фейга Гирш. Пушкинская, 13. Пр.: ежедневно 10—5.
Файнбраунъ, Д. Л. Екатерининская, 32. Тлфн. 18—26.
Файнгоръ, Хаимъ-Калм. Дерибасовская, 11. Тлфн. 43-82. Пр.: 10—6 ч.

Зуботехнический и Зубоврачебный КАБИНЕТЪ

Х.К. ФАЙНГОРА

ОДЕССА, ДЕРИБАСОВСКАЯ, 11.
 Телефонъ № 43-82.

Пріемъ учениковъ по зубной техникѣ, окончившіе получаютъ аттестаты, дающіе повсемѣстное право жительства.

Файфель-Штейнбергъ, Луиза. Ришельевская, 12.
Федермееръ, А. Ф. Жуковского, 30. Пр.: 8—6.
Фельдманъ, Ф. П. Тираспольская, 16.
Фиксъ, Л. І. Пантелеймоновская, 1.
Фельдманъ-Немзеръ, Р. М. Пушкинская, 25.
Фильштинеръ-Бородавская, Р. С. Французскій пер., 8.
Фингергутъ, Реф. Яковл. Успенскій пер., 17.
Флейшеръ, А. З. Карантинная, 10.
Фрейдъ, Л. С. Дерибасовская, 9. Тлфн. 20-27.
Фронкель-Брошштейнъ, Марья Наум. Б.-Арнаутская, 69.
Фридонгаль, Р. Г. Екатерининская, 6. Тлфн. 44-92.
Фридь, Хая Л. Спиридоновская, 21.
Фридь, Ц. М. Пантелеймоновская, 68.
Фуксъ, Б. Д. Преображенск., 92.

ЗУБНОЙ ВРАЧЪ

Б. Д. ФУКСЪ

Преображенская, 92.

Лечение, удаление зубовъ безъ боли, искусственные зубы, мосты и коронки.

Фурманская, Ф. Жуковск. 42.
Фурманский, Г. Екатеринин-
ская, 9.

Екатерининская, 9
(прот. кафе Робина) Тел. 54-19.
ДОКТОРЪ
Г. ФУРМАНСКИЙ
= Специалистъ =
ПО **ЗУБНЫМЪ** БОЛ.
ХИРУРГІЯ ПОЛОСТИ РТА.
Искусствен. **ЗУБЫ**

Фурманский, М. Г. Дерибасов-
ская, 18. Тлфн. 34-23.
Фурманский, Наумъ Марк. Гост.
„Пассажъ“.
Хазановъ, Р. И. Маразлиевская,
5. Пр.: 9—3 и 5—8.
Хаймовичъ, Ф. Екатеринин., 2.
Харлиль, Е. С. Ланжеронов-
ская, 17.
Харлиль Я. С. Садовая, 7.
Хармаць-Блезнюкъ, Мар. Абра-
мовна. Нѣжинская, 30. Пр.:
11—2 ч. и 3—7 ч.
Хейфець, Эсф. Сем. Дериба-
совская, 1. Тлфн. 3-43.
Цельникеръ, Брана Ицковна,
Канатный пер., 7.
Цукеркандель, Г. Исааков. Жу-
ковскаго, 35. Тлфн. 54-52.
Черкассій, И. И. Б.-Арнаут-
ская, 32.
Чуваковъ, М. Г. Малый пер., 3.
Пр.: 9—6 ч.
Шалацкий, Янъ Виктор. Хер-
сонская, 34.
Шapiro, Г. М. Коблевская, 18.
Пр. 10—5 ч.
Шapiro, Хана Абр. Преобра-
женская, 69.
Швахель, Е. А. Тирасполь-
ская, 12.
Шенкъ, К. И. Гаванная, 10.
Шехтманъ, С. Л. Пушкинск., 21.
Шехтманъ-Хесъ, Э. Л. Колон-
таевская, 57.

Ширазянъ, А. Г. Колонтаев-
ская, 36.
Школьниковъ, Герас. Мих. Са-
довая, 21.
Школьникъ, С. А. Б.-Арнаут-
ская, 10.
Шлезингеръ-Берштейнъ, Ново-
сельскаго, 40.
Шнейдеръ, М. А. Базарная, 49.
Пр.: 10—2 и 4—7 ч.
Шпринбергъ, С. Н. Базарная, 63.
Штаммеръ, Х. Суворовская, 47.
Штейнбергъ, А. С. Ул. 19 фев-
раля, 24.
Штейнбергъ, П. С. Скобелева, 41.
Штейнбергъ, Феня. Базари., 17.
Штерманъ, Р. И. Театральная
пер. 16.
Штифельманъ, И. Ш. Сред-
няя, 37.
Эгуль, Адлъ Исааков. Коб-
левская, 47. Тлфн. 21-96.
Эдельсонъ, Р. И. Троицкая, 34.
Пр.: 10—1; 3—6 ч.
Эйдельманъ, І. Тираспольск., 6.
Эракъ, М. Ришельевская, 29.
Эпштейнъ-Хмельницкая, Сарра.
Б.-Арнаутская, 76.
Ярошевскій, О. І. Нѣжинск., 64.

ЗУБНЫЕ ТЕХНИКИ.

Анбройтъ, Ф. С. Софiевскій
пер., 6.
Арутюниці, Г. А. Екатеринин-
ская, 71.
Баршакъ-Ройтштейнъ, Г. Суво-
ровская, 51.
Гибрейхъ, Г. С. Александровск.
пр. 4.
Гутманъ, Іос. Львов. Ришель-
евская, 58.
Донской, Я. М. Екатеринин-
ская, 68.
Кваша, Самс. Львов. Екатери-
нинск. 48.
Коганъ, Солом. Троицкая, 41.
Кюноръ, Карлъ. Срѣтенскій
пер., 1.
Манелисъ, М. Б. Полтавской
поб., 82.
Мауфисъ, Болгарская, 62.

ЗУБНОЙ ТЕХНИКЪ
Ш. Л. КВАША.
Вставаю искусственные
зубы на каучукъ и золотъ
и безъ пластинокъ, а также
золотыя коронки.
ОДЕССА. Екатерининская улица,
д. № 48, кв. № 25.

Зуботехническая Лабораторія
К. М. Кюнера.
Вставаю искусствен. зуб. на каучу-
къ и золотъ, а также коронки и мосты.
Пріемъ учениковъ-цъ. Коблевская, 26,
парад. ходъ съ Срѣтенск. пер.

ЛАБОРАТОРІЯ
ИСКУССТВЕННЫХЪ
ЗУБОВЪ
Марія Бенедиктовна
МАНЕЛИСЪ
Одесса, ул. Полтав-
ской побѣды, 82.

Островскій, А. Я. Градоначаль-
ническая, 20.
Плотичеръ, Як. Сем. Ланжеро-
новская, 94. Тлфн. 51-39.

„Спеціально ЗУБЫ“

НА КАУЧУКЪ, ЗОЛОТЬ, ФАРФОРЪ и МАГНАЛІИ, изготовляются
въ зуботехнической лабораторіи

Я. М. ДОНСКОГО

Пріемъ УЧЕНИКОВЪ и УЧЕНИЦЪ продолжается. Обученіе про-
изводится на усовершенствованныхъ аппаратахъ. Окончившіе по-
лучаютъ АТТЕСТАТЪ, дающій право повсемѣстнаго жительства.

◆◆◆◆ Екатеринбургская 68, кв. 3. ◆◆◆◆

О-во ГОРЪЛКА АУЭРЪ: Печи и кухни „Синее пламя“.

ОДЕССА. Екатерининская № 14. Телеф. 9-27.

Романовская, Ю. П. Суворовская, 31.
Сань, Ц. Я. Малороссийская, 71.
Саутнеръ, Г. Соборная пл., 4.
Тайчеръ, Э. Привольная пл., 76.
Толуаъ, И. Л. Б.-Армаутская, 54. Пр.: 9-2 и 3-6.
Федермееръ, М. А. Щепной пер., 13.
Фрейдинъ, А. А. Екатерининская, 18.
Хигеръ, Ц. Гимназическая, 9.
Хусидъ, Е. Дальницкая, 20.
Шейнманъ, И. Д. Екатерининская, 17.
Школьниковъ Г. М. Садовая, 21.
Шпитальникъ, Е. И. Базарн., 78.
Шулутка, Л. И. Базарная, 45.
Шульмейстеръ, Ш. М. Успенская, 127.
Эгуль Аадръ Ис. Коблевская, 47. Тлфн. 21-96.
Ясногородокій, М. Л. Базар., 33.

ФЕЛЬДШЕРА и ФЕЛЬДШЕРИЦЫ.

Бабичъ, Георг. Дан. Строит. пер., 8.
Баллаоъ, Ел. Арис. Херсонская, 30.
Боико, Петръ Дан. Пищоновскій пер., 2.
Бойко, О. И. Уютная, 1.
Боровская, Мар. Серг. Херсонская, 9.
Вайнштейнъ, М. Л. Екатерининская, 47.
Васильевъ, А. П. Коблевск., 13.
Ветчининъ, Ив. Алдр. Троицкая, 5.
Гамбургъ, К. М. Княжеская, 4.
Гандеръ-Гудванъ, Роз. Монс. Рождественская, 3.
Гауъ, Григ. Ив. ттс. Вознесенская, 6.
Головченко, Олимп. Як. Рождественскій пер., 3.
Голъ, Роз. Григ. Манежн., 18.
Гореликъ, С. Б. Екатерининская, 4.
Грингольдъ, С. Л. Базарная, 12.
Гросманъ, Зин. Б.-Армаутск., 8.
Грузевичъ-Нечай, Елиза. Никл. Софиевскій пер., 8.
Гуровъ, Никан. Степ. Новосельскаго, 96.
Данилевскій, Дм. Ив. Полтавской поб., 25.
Добродьевъ, Никл. Петр. Церковная, 3.
Жизморъ, О. А. Успенскій переулок., 6.
Иващенко, Праск. Алдр. Херсонская, 9.
Кабиллинскій, Ант. Ив. Петропавловская, 21.
Кевлигъ, Вас. Степ. Бирюкова, 12.
Кобелья, Р. Ул. 19 Февр., 74.
Козиманъ, И. М. Колодезный пер., 7.
Корценштейнъ, Мар. Изр. Мясоѣдовская, 32.

Кривенко, Никл. Вас. Манежная, 22. Фельдш. од. земства.
Кручинскій, Юс. Павл. Петропавловская, 21.
Куслика, Петр. Афан. Нѣжинская, 42.
Кумчинская, Ядв. Ант. Ольгивская, 24. Тлфн. 43-22.
Лапинъ, Ал. Петр. Новосельскаго, 56.
Ленинъ, Е. Е. Мисоѣдовск., 32.
Либерзонъ, Рах. Пейс. Виноградная, 6.
Лугинская, Т. С. Полтавской поб., 65.
Ляпичъ, Ф. А. Вознесенскій пер., 26.
Ляховичъ, З. Д. Институтск., 5.
Мальгунова, Полтавск. поб., 81.
Мангуби, Над. Мих. Херсонская, 2.
Марковъ, Ив. Ив. Старопорто-Франковская, 7.
Миховъ, А. Л. Гаванная, 5.
Морозовъ, Р. Г. Херсонская, 5.
Нигрей, Карп. Дан. Княжеская, 13.
Пальма, Э. М. Ольгивская, 21.
Пасманъ, Г. Екатерининск., 17.
Патруева, Ризовская, 21.
Подвысоцкая, Ф. Р. Полтавск. поб., 65.
Проничукъ, П. Г. Вишняя, 62.
Рабиновичъ, Е. Я. Каретный пер., 23.
Резниблitzъ, Роз. Ив. Мясоѣдовская, 32.
Сессаревская, Аг. Львов. Херсонская, 5.
Сосваревская, Над. Львов. Херсонская, 5.
Скрыпкинъ, Г. И. Херсонск., 7-9.
Терещенко, М. Ольгивскій сп. 10. (Вет.)
Трахтенбергъ, Рах. Ис. Княжеская, 30.
Уваровъ, Ал-ѣй Ив. Божакина, 59. Тлфн. 99-11.
Фатеръ, Анна Григ. Мясоѣдовская, 32.
Федорова, Херсонская, 9.
Федюнинъ, А. С. Болгарск., 31.
Чайковский, И. Г. Греческая, 5.
Черевковъ, Степ. Ив. Средняя, 42.
Четверникова, Мар. Петр. Молчановская, 1.
Чинакли, Херсонская, 9.
Швахель-Нахамниоъ, Тираспольская, 12.
Шликъ-Вайнеръ, П. С. Б.-Армаутская, 109. Тлфн. 51-12.
Штейнъ, Роз. Марк. Ремесленная, 34.
Шулякъ, С. И. Б.-Армаутск., 51.
Шуть, К. А. Успенская, 7.
Зальцкоъ, Г. (осп.) Б.-Армаутская, 55.

ПОВИВАЛЬНЫЯ БАБКИ.

Абрамовичъ, О. Р. (осп.). Малороссийская, 56.

Абрамовичъ, Ф. А. Троицк., 30.
Авчинникова, Е. (осп.). Розумовская, 36.
Адлеръ, М. Ш. (осп.). Прохорововская, 8.
Азрилякъ, Э. О. Мѣщанск., 5.
Айзенбергъ, Л. Г. Херсонск., 23.
Айзенбергъ, Ф. М. Херсонск., 21.
Айзенгартъ, К. В. Базарная, 45.
Айзонзонъ-Фукъ, Вознесенскій пер., 19.
Азеншеръ, Э. М. (осп.). Мясоѣдовская, 9.
Алتمانъ, Ш. (осп.). Средн., 19.
Альтманъ, Б. А. Разумовск., 28.
Амерникъ, Ф. И. Полтавской поб., 82.
Анискина, П. И. (осп.). Колонтаевская, 48.
Аптекарь, Т. И. (осп.). Суворовская, 15.
Апфельбаумъ, К. О. Херсонская, 28.
Аренштейнъ, Б. А. Пушкинская, 55.
Бабкова, С. М. Манежная, 46.
Бажанъ, Е. К. Разумовск., 15.
Бакстъ, Р. Б.-Армаутская, 107.
Баллаъ, Е. А. Херсонская, 30. Пр.: 9-12 и 3-7 час. веч.
Банникова, Э. В. (осп.). Успенская, 125.
Бардахъ, Л. Д. Екатерин., 73.
Барская-Ганелинъ, Софиевск., 9.
Бацакъ, П. Г. (осп.). Дальницкая, 34.
Безюнкъ, А. И. Пушкинск., 41.
Берманъ, В. Я. Конная, 22.
Берманъ, Х. Р. (осп.). Тодорона, 21.
Бериштейнъ, Е. Х. (осп.). Вишняя, 116.
Бибергалъ, Р. М. (осп.). Ул. 19 февраля, 23.
Биби, Е. Д. Садиковская, 3.
Благодатная, Ф. М. (осп.). Средняя, 18.
Блитштейнъ, Х. И. Книжный пер., 15.
Блюштейнъ-Френкель, А. А. Бѣлинскаго, 22.
Блюштейнъ, М. Я. (осп.). Мѣщанская, 5.
Бойко, О. И. Уютная, 1.
Борисова, М. А. (осп.). Степовая, 29.
Борнеръ, А. М. (осп.). Балковская, 181.
Боровская, М. К. (осп.). Екатерининская, 18.
Боровская, Мар. Серг. Херсонская, 9.
Борщевская, Ш. М. Прохоровская, 61.
Браиловская, А. Я. Екатерининская, 4. Тлфн. 5-37.
Брандманъ, С. Д. Спиридоновская, 21.
Бриль, О. М. Елисаветинск., 4.
Бродовская, Д. М. (осп.). Базарный пер., 9.
Бродская, С. А. Ольгивск., 24.
Бронштейнъ, Р. Л. (осп.). Авчинниковскій пер., 2.

Бродъ, М. I. (осп.). Балковская, 110.
 Бруммеръ, З. С. Коблевск., 30.
 Брусиловская, В. Я. Ремесленная, 3.
 Бурштейнъ, Е. П. (осп.). Новобазарный пер., 3.
 Буткевичъ, А. В. Градоначальническая, 34.
 Бѣлова, М. Д. Карагоз., 28.
 Вайнбергъ, С. И. (осп.). Суворовская, 113.
 Вайнманъ, Е. В. (осп.) Базарная, 93.
 Вайнштейнъ, Р. З. (осп.). Успенская, 62.
 Вайсбандъ-Гитгарцъ, Суворовская, 109.
 Вайсблатъ, Е. Б. Тираспольская, 8.
 Ваносъ-Буикштейнъ, К. (осп.). Прохоровская, 37.
 Варванъ, Ц. Б.-Арнаутская, 72.
 Варшавская, Ф. М. Тираспольская, 15.
 Ватень-Зельдовичъ, С. С. (осп.). Базарная, 102.
 Вахтъ, М. С. Успенская, 45. Тлфн. 24-15.
 Вегманъ, Эсф. Дав. (осп.). Елисаветинская, 3.
 Верховская, К. С. Мѣщан., 16.
 Веселовская, Ф. Ф. Новосельского, 17.
 Видровичъ, Л. Я. Вагнеровскій пер., 4.
 Виленская, П. И. Новос., 37.
 Вильнеръ, Р. I. Земская, 25.
 Витковичъ, А. А. (осп.). Ришельевская, 57.
 Виолинъ, Э. О. (осп.). Б.-Арнаутская, 77.
 Вознюкъ, Т. С. (осп.). Витте, 33.
 Волевичъ, А. Д. (осп.). Кондратенко, 3.
 Вульбрунъ-Руссенъ, К. О. (осп.). Ришельевская, 21.
 Вурваргъ, В. М. Земская, 6.
 Вургяфманъ, Ф. О. Пушкинская, 55.
 Върникъ, Т. И. (осп.). Скобелева, 6.
 Гаврильманъ-Пиачанъ, Херсонская, 42.
 Ганеибергъ, А. (осп.). Петра Великаго, 21.
 Галицкая, С. С. Ришельевская, 66. Пр.: 3-7 ч. веч.
 Галка, Д. И. Полтавской поб., 72. Тлфн. 38-42.
 Галинина, В. И. (осп.). Дальницкая, 1.
 Гальперинъ, Р. А. Полтавской поб., 62.
 Гамбургеръ, Е. Г. Канатный пер., 8. Тлфн. 44-03.
 Гамбургъ, К. М. Княжеск., 4.
 Гандеръ-Гудванъ, Р. М. Рождественскій пер., 3.
 Геяхъ, Ольга (осп.). Пантелеймоновская, 34.
 Гельманъ, Р. И. Садовая, 7.
 Гельфонштейнъ, Л. (осп.). Базарная, 83.

Гершенгоринъ, М. Г. Екатерининская, 18.
 Гершковичъ-Троупинская, А. И. Преображенская, 35.
 Гехтъ, Г. Д. Каретный пер., 9.
 Гинцбургъ, Р. А. Степовая, 3.
 Гинцбургъ, Ш. О. Манежн., 14.
 Гиттельмахеръ, Поа. Влад. Карантинная, 10.
 Гифанъ, И. Малороссійская, 65.
 Глазманъ-Сахеръ, А. А. Софиевская, 30.
 Глимаиъ, Г. А. Успенская, 30.
 Гобштубъ, Ф. М. (осп.). Екатерининская, 36.
 Гольдбергъ, Р. А. Треугольный пер., 6.
 Гольденбергъ, Ф. I. Успенскій пер., 11.
 Гольденбергъ-Шохетъ, А. Л. (осп.). Земская, 4.
 Гольденбротъ, Э. И. Базар., 93.
 Гольдманъ, О. Д. (осп.). Кузнецкая, 25.
 Гольдштейнъ, Е. И. (осп.). Дегтярная, 7.
 Гонинъ, Ц. М. (осп.). Жуковскаго, 4.
 Гопль, Р. Г. Манежная, 16.
 Горвицъ, Б. Е. Черноморск., 12.
 Горликъ, С. Б. Екатерин., 4.
 Готмахеръ, Л. И. Базарн., 54.
 Гохенбергъ-Гинцбургъ, (осп.). Успенская, 109.
 Грановская, А. С. (осп.). Пушкинская, 77.
 Гринбергъ, Е. Е. (осп.). Суворовская, 91.
 Гринбергъ, О. З. Божакина, 1.
 Грищенко, Е. Н. Ольгивск., 12.
 Гросманъ, Зин. Б.-Арнаутская, 8.
 Гроссманъ, Ф. Е. Мясоѣдовская, 14.
 Грузовичъ-Нечай, Елис. Никл. Софиевскій пер., 8.
 Губерманъ, Р. О. Успенск., 63.
 Губерштейнъ, Н. (Гиммельфарбъ) (осп.) Скобелева, 23.
 Гурвицъ, Т. Я. Мѣщанская, 6.
 Гуревичъ, С. Е. (осп.) Ремесленная, 11.
 Гуревичъ, Х. Ул. 19 февр., 51.
 Гуровская, Л. М. Новобазарный пер., 9.
 Гурфинкель, Ц. Пантелеймоновская, 9.
 Гусакъ, Д. I. (осп.). Кондратенко, 27.
 Димбергъ-Инданиская, Э. Н. Херсонская, 52.
 Дворкина, П. Л. (осп.) Б.-Арнаутская, 24.
 Дегтярь-Фальковская, К. (осп.) Отрадная, 19.
 Дингеръ, Ц. И. Маразлиевская, 7.
 Димантъ, М. (осп.) Ольгивская, 15.
 Доронина, Е. З. (осп.). Градоначальническая, 8.
 Дорошенко, А. В. (осп.). Садовая, 5.
 Дурфманъ-Земшманъ, (осп.). Прохоровская, 67.

Дроздова, М. В. (осп.). Институтская, 14.
 Друтъ, С. М. Петра Велик., 30.
 Дунаевская, А. I. (осп.). Успенская, 32.
 Елисаветская, Л. А. Дерибасовская, 9.
 Ельманъ-Хаслеръ, Ц. Л. (осп.) Успенская, 37.
 Ельникъ, Р. К. (осп.). Средняя, 35.
 Епифанова, К. А. Княжеск., 22.
 Жилова, Ф. С. Тираспольская, 22.
 Жизморъ, С. П. Б.-Арнаутск., 59.
 Заводова, Театральный п., 10.
 Загорская, Р. Е. Базарная, 12.
 Загоръ, Ф. Л. (осп.). Дегтярная, 9.
 Задунайская, З. Л. (осп.) Суворовская, 111.
 Зайдманъ, Ф. А. (осп.). Новосельская, 94.
 Закива, Е. Т. Херсонская, 18.
 Закъ-Лившицъ, П. (осп.). Б.-Арнаутская, 15.
 Заславская, Е. А. (осп.). Костецкая, 9.
 Заславская-Струйская, С. Д. Коблевская, 43.
 Зборовская, С. Г. (осп.) Треугольный пер., 6.
 Звѣзда-Ильичъ, А. Г. Торгов., 9.

АКУШЕРКА

Звѣзда - Ильичъ.

Торговая, уголь Софиевской, домъ № 9, кв. 6.
 Пар. ходъ съ Торговой.

Зеленецкая, А. Я. Торговая, 17.
 Земблонтеръ, Р. А. (осп.). 5 ст. поселокъ "Самопомощь".
 Зильбербергъ, Б. А. Провиантская, 15. (Практикой не занимается).
 Зильбербергъ, М. И. Полтавской поб., 74.
 Зильбергельдъ, А. Д. (осп.). Суворовская, 69.
 Зильберманъ, Ф. А. Базарн., 48.
 Змиенко, Е. И. Новосельск., 29.
 Зобова, М. М. (осп.). Малороссійская, 75.
 Золотарева, Ф. (осп.). Разумовская, 34.
 Зубкова, М. А. Херсонская, 60.
 Иванова, М. Г. Московская, 14.
 Иванова, С. И. (осп.). Градоначальническая, 5.
 Иванова-Вайсбергъ, М. Б. (осп.). Риавовская, 6.
 Игнатовичъ, М. В. Институтская, 11.
 Идесманъ, С. М. (осп.). Розумовская, 32.
 Имасъ, К. М. (осп.). Тираспольская, 34.

О-во ГОРЪЛКА АУЭРЪ: Устройство электрическаго освѣщенія.

ОДЕССА, Екатерининская № 14, Телеф. 9-27.

- Исаев, А. П. Преображенская, 11.
- Юфанъ, Р. М. Троицкая, 49.
- Каганъ, Г. Я. (осп.) Суворовская, 9.
- Казацинъ, С. (осп.) Базарная, 34.
- Камгушнеръ, К. Я. (осп.) Дегтярная, 9.
- Кашенецкая, Н. М. Малороссійская, 16.
- Каминская, Н. С. (осп.) Пантелеймоновская, 43.
- Каминская-Заславская, Р. Б. (осп.) Княжеская, 23.
- Канторъ, Р. (осп.) Преображенская, 65.
- Калцанель, Р. Я. (осп.) Косвенная, 35.
- Кардачъ, Д. Е. Прохоровск., 18.
- Кармолина, Мар. Мих. Рождественскій пер., 3.
- Катель-Като, С. Я. Пантелеймоновская, 64.
- Каушанская-Блатойнъ, Л. Л. Градоначальническая, 21.
- Кацъ, А. Б. Московская, 43.
- Кашуцкая, Е. А. (осп.) Херсонская, 21.
- Кегулюхесъ, (Кегульонка) А. А. Колонтаевская, 11.
- Керцманъ-Лившицъ, М. М. Бугаевская, 58.
- Кессель-Лысогогорская, Мъшанская, 4.
- Кефели, А. И. Софійская, 4.
- Кисельманъ, А. Л. (осп.) Полтавской поб., 60.
- Клейманъ, Д. (осп.) Мясоѣдовская, 31.
- Клейнманъ, Р. Г. Книжный пер., 17.
- Клѣткина, А. Воронцовскій пер., 6.
- Клячкинъ, А. Е. Мельничная, 8. Тлфн. 52-02.
- Клигицкая, А. С. Манежн., 52.
- Князикова, О. И. Мастерск., 25.
- Кобылицкая, О. Н. Карангозова, 21.
- Коваленко, Е. П. Градоначальническая, 23.
- Ковальская, Епист. Сем. Херсонская, 5.
- Кобецкая, А. З. Петропавловскій пер., 12.
- Коганъ, Л. С. Средняя, 10.
- Коганъ, А. А. Маразлиевск., 46.
- Коганъ-Элензонъ, А. Л. Софійская, 11. Тлфн. 44-87.
- Когенъ, Х. М. (осп.) Розумовская, 27.
- Колесова, М. В. (осп.) Степоя, 34.
- Колонтаевская, П. Е. (осп.) Михайловская, 23.
- Колосова, Е. А. Кузнечная, 20.
- Колчанъ, Т. Р. Полтавской поб., 83.
- Комиссарова, М. Д. (осп.) Мастерская, 32.
- Кондрацкая, М. К. Кузнечн., 13.
- Корнфельдъ, Е. Р. (осп.) Жуковскаго, 6.
- Копля, А. А. Маразлиевская, 5.
- Корнфельдъ, Р. М. Суворовская, 6. Пр.: 12-3 и 6-8 ч. в.
- Коханская, В. М. (осп.) Мастерская, 43.
- Красловская, М. Р. Московская, 89.
- Кримверъ-Виличъ, М. I. (осп.) Болгарская, 40.
- Криды, Е. С. (осп.) Софійская, 22.
- Крумбергъ, Т. С. Книжный пер., 13.
- Крысталь, К. (осп.) 19 февраля, 23.
- Кулякъ, Р. С. Базарный пер., 14.
- Куперштейнъ, К. М. Екатерининская, 38.
- Курицкая, А. З. (осп.) Болгарская, 76.
- Куршикина, М. В. (осп.) Прохоровская, 54.
- Ланда, С. А. Розумовская, 33.
- Лебятъ, К. Я. Б-Арнаутская, 45.
- Левина, С. Я. (осп.) Нѣжинская, 24.
- Левитъ, Т. А. Полтавской поб., 44.
- Левлашъ, Э. Н. Пушкинск., 54.
- Лейникъ, Н. М. Высокій пер., 7.
- Лернеръ, К. Ш. (осп.) Нарышкинскій сп., 14.
- Летичевская, К. С. (осп.) Михайловская, 32.
- Либерзонъ, Рах. Пейс. Виноградный пер., 6. Тлф. 40-50.
- Ливовичъ, Е. А. (осп.) Кузнечная, 36.
- Лившицъ, Х. Я. (осп.) Дегтярная, 7.
- Лирманъ, И. Н. (осп.) Скобелева, 54.
- Лисовская, Г. (осп.) Суворовская, 19.
- Лисьева, Е. В. Градоначальническая, 10.
- Лисинская, Р. П. (осп.) Земская, 3.
- Литвинъ, М. С. Успенск. пер., 8.
- Литманова, Ф. П. Суворовская, 20.
- Лотванъ, К. В. (осп.) Колонтаевская, 36.
- Лотрингеръ-Райкъ, Р. Н. Гимназическая, 26.
- Лугинская, Т. С. Полтавской поб., 65.
- Луценко, Г. О. (осп.) Срѣтенскій пер., 16.
- Лысогогорская, П. В. Суворовская, 70.
- Львова-Синявская, С. Д. Б-Арнаутская, 33.
- Львовская, П. О. Валиховскій пер., 6. Тлфн. 19-93.
- Любичицъ, Л. С. (осп.) Успенская, 64.
- Любовицкая, Ф. Е. (осп.) Московская, 3.
- Люхецкая, Д. М. (осп.) Кузнечная, 36.
- Ляховецкая, Р. М. (осп.) Пантелеймоновская, 52.
- Ляховичъ, З. Д. Институтск., 5.
- Майнбломъ, Е. И. (осп.) Старорѣзничная, 6.
- Майлеръ, Р. I. (осп.) Троицкая, 5.
- Мальгунова, Полтавской поб., 81.
- Мангуби, Н. М. Херсонская, 9. (Акуш.-гинеколог. клин.).
- Маргулева-Витесъ, Д. О. (осп.) Херсонская, 11.
- Марино, М. К. (осп.) Торговая, 43.
- Марковская, А. Срѣтенскій пер., 6.
- Марченко, И. В. Вибшняя, 52.
- Маршакъ, М. С. Степоя, 48.
- Маскевичъ, А. М. (осп.) Новосельскаго, 66.
- Масонинъ, С. Л. Успенская, 3.
- Мевръ, С. Г. (осп.) Полтавской поб., 72.
- Мелешкевичъ, Анна Ив. Полтавской поб., 83.
- Мельникова, Р. А. Б-Арнаутская, 54.
- Мещерина, Л. А. (осп.) Водопроводная, 12.
- Миллерманъ, Р. М. (осп.) Тираспольская, 11.
- Милерманъ, С. М. (осп.) Гимназическая, 23.
- Милько, Мат. Лаз. Полтавской поб., 83.
- Мильхикеръ, К. М. (осп.) Манежный пер., 7.
- Милявская, Р. I. (осп.) Мастерская, 37.
- Мицъ, Б. Базарная, 60.
- Михелева, М. Я. Торговая, 12.
- Мовшензонъ, Н. И. Торгов., 20.
- Моина, М. И. Пушкинская, 22.
- Морозова, А. Ф. Нѣжинская, 36.
- Мосевичка, Х. М. (осп.) Розумовскій пер., 3.
- Мошковичъ, А. М. (осп.) Балковская, 181.
- Мукомель, С. С. (осп.) Валиховскій пер., 6.
- Муляръ, Н. Л. (осп.) Костецкая, 28.
- Мъшанская, О. Б. (осп.) Троицкая, 42.
- Найбергъ, С. И. (осп.) Прохоровская, 54.
- Нахимовская, Л. Я. (осп.) Жуковскаго, 10.
- Немировская, Р. Д. Пушкинская, 78.
- Нурко, С. I. (осп.) Базарн., 27.
- Нѣжиня, Р. Т. (осп.) 19-го февраля, 34.
- Онискина, П. И. (осп.) Колонтаевская, 48.
- Орлова, Р. Г. Суворовская, 1. Тлфн. 45-25. Пр.: 9-12 ч. и 4-7 ч. веч.
- Осинъ, Т. М. Розумовская, 25.
- Осташевская, Л. Б. - Арнаутская, 45.
- Палатинъ, А. Л. Ришельевская, 58.
- Парасху, Л. А. Екатерининская, 18.

- Парфенева, Е. А. Соборная пл., 1.
- Парылюк, И. А. (осп.). 19-го февраля, 3.
- Пасманъ, А. В. (осп.). Екатерининская, 17.
- Перельманъ, Н. А. (осп.). Тираспольская, 24.
- Перельштейнъ, Э. А. Розумовская, 27.
- Перельцайгъ, С. Н. Дерибасовская, 10.
- Петрова, Е. В. Нѣжинская, уг. Торговой.
- Плотичеръ, Марія. Тираспольская, 16.
- Погребная, М. А. Тираспольская, 8.
- Подвысоцкая, О. Р. Полтавск. поб., 65.
- Поднакинеръ, М. Болгарск., 19.
- Подясна, А. Ф. Струдзовскій пер., 3.
- Покалюкъ, М. П. (осп.). Высокій пер., 11.
- Полякова, Любовь Сем. Карангозова, 12.
- Померанецъ, Городская, 29.
- Поландопуло, Анна Андр. Полтавской поб., 83.
- Попова, Алдра Макс. Полтавской поб., 83.
- Половская, Р. Ю. (осп.). Новосельского, 97.
- Потляманъ, М. С. (осп.). Базарная, 50.
- Прелеръ, А. М. Базарная, 79. Тлфн. 58-91.
- Пржецлавская, М. В. Княжеская, 32.
- Пугачъ-Брандманъ, С. Д. Спиридоновская, 25.
- Пулченская, М. Г. Казармен. пер., 3.
- Пуришкевичъ, А. Ф. (осп.). Нѣжинская, 55.
- Пушкина, Р. И. (осп.). Херсонская, 8.
- Пѣтухова, А. Н. Нѣжинск., 16.
- Рабиновичъ, Э. М. Троицк., 38.
- Рабиновичъ, Е. Я. Каретный пер., 23.
- Рабиновичъ, К. М. (осп.). Полтавской поб., 62.
- Радбиль-Гросманъ, Пантелеймоновская, 15.
- Радзишевская, К. Полтавской поб., 98.
- Райхманъ, Эрн. Сам. Херсонская, 23. Пр.: 3—4 ч.
- Рапопортъ, Е.* (осп.). Прохоровская, 24.
- Рапопортъ-Озеръ, Л. С. (осп.). Прохоровская, 24.
- Рапутова, Р. И. (осп.). Московская, 2.
- Ратько, Е. М. (осп.). Суворовская, 96.
- Рахлинъ-Качеровичъ, Б. Д. Троицкая, 5.
- Рашковичъ, Л. А. Суворовская 11.
- Ривкинъ, Э. И. (осп.). 19-го февраля, 98.
- Ривкина, С. Д. Прохоровск., 17.
- Риде-Тугендлеръ, И. Г. (осп.). Институтская, 20.
- Робинзонъ, (осп.). Преображенская, 41.
- Рогачевская, Б. Э. (осп.). Треугольный пер., 7.
- Роговая-Цессарская, Нѣжинская, 16.
- Розенблатъ, Б. Я. (осп.). Базарная, 19.
- Розенштейнъ-Поляковская, Е. А. Базарная, 98.
- Роммеръ, (осп.) Базарная, 25.
- Ротштейнъ, В. А. Успенск. 80.
- Рубина, М. И. Жуковского, 35.
- Рубинштейнъ, Б. И. (осп.). Запорожская, 16.
- Рубинштейнъ, Е. И. (осп.). Каретный пер., 20.
- Рубинъ-Черткова, Б. Б. Дерибасовская, 14.
- Рувинская, М. С. (осп.). Нарышкинскій сп., 14.
- Рудыхъ, Р. М. (осп.) Дерибасовская, 13.
- Рыбакова, Б. М. (осп.). Суворовская, 24.
- Рѣдьянна, Н. Р. (осп.). Ришельевская, 58.
- Рѣзникова, К. В. Троицкая, 38.
- Рѣзникова, Ц. М. (осп.) Княжеская, 2.
- Рясиповская, Ришельевск., 66.
- Савранская-Эльмусъ, М. А. (осп.). Болгарская, 15.
- Савулькина, П. И. Новосельского, 96.
- Садовская, Е. А. Кузничная, 9.
- Сакъ, З. Я. Малороссійск., 71.
- Сальманъ, С. Е. (осп.). Полтавской поб., 54.
- Самойленко, О. В. (осп.). Колонтаевская, 71.
- Сартиноная, Коблевская, 29.
- Сассъ, С. П. Вагнеровскій пер., 4.
- Северинъ, Х. Л. Черноморская, 26.
- Сегаль, П. Д. Базарная, 50.
- Сейлская, Л. И. (осп.). Средняя, 13.
- Серебринникова, Р. Л. Спиридоновская, 21.
- Сигаль, П. М. Спиридоновская, 16.
- Сидорова, А. И. Полтавской поб., 83.
- Силинская, О. И. Колонтаевская, 36.
- Силинская, Н. Н. Жуковск., 13.
- Симакова, А.* Д. (осп.). Колонтаевская, 28.
- Синицына, Е. А. Вагнеровскій пер., 4.
- Славина, Дина Арк. Софиевск. пер., 9.
- Слободянская, Г. Д. Базарн., 38.
- Слуисъ, Х. В. (осп.). Степовая, 16.
- Смоленская, В. А. Базарная, 13.
- Совинова, А. А. Ольгѣевская, 25.
- Сопяло, А. Я. (осп.). Пишоновская, 14.
- Спекторъ-Постанъ, Ф. Б. (осп.). Тодорова, 16.
- Спывакова, М. Ф. Успенск., 54.
- Стеркина, А. И. Кузничная, 53.
- Стовбенко, А. А. (осп.). Колонтаевская, 71.
- Стратоновичъ, М. Тираспольская, 11.
- Стрѣжилецкая, О. Н. Полтавской побѣды, 3.
- Стрѣшинская-Лехциндъ, Д. Р. (осп.). Прохоровская, 37.
- Сулима, Е. М. Болгарская, 50.
- Тайхманъ, Г. О. (осп.). Божакина, 17.
- Тайцъ, Л. Ю. (осп.). Колонтаевская, 2.
- Тенисова, Е. О. Полтавской поб., 84.
- Теперь, Ф. Я. (осп.) Пантелеймоновская, 62.
- Теплицкая, Нѣжинская, 71.
- Тимофѣева, З. Г. (осп.). Колонтаевская, 23.
- Тимченко, М. О. Полтавской поб., 81.
- Ткаченко, В. М. (осп.). Нѣжинская, 39.
- Топоревская, Д. А. (осп.). Мясоѣдовская, 26.
- Трахтенбергъ, Б. С. (осп.). Карангозова, 32.
- Трачъ, Е. О. Малороссійск., 86.
- Троленко, К. Г. (осп.). Малороссійская, 18.
- Тульчинская, А. Г. Базарн., 15.
- Тульчинская, М. У. Полтавск. поб., 62.
- Тухтѣва, Е. И. Понятовск., 19.
- Урчукъ, С. Б. Преображенская, 17. Тлфн. 38-64.
- Федорова, Мар. Фед. Херсонская, 9.
- Файнгершъ, О. Е. (осп.). Спиридоновская, 21.
- Файерштейнъ, С. Ю. (осп.). Новая, 13.
- Фельдманъ, М. Полтавской поб. 76.
- Фельдманъ, С. И. (осп.) Земская, 8.
- Фельдштейнъ, Ремесленная, 6.
- Филимонова, М. Д. Петра Великаго, 27.
- Филипакъ, О. И. Вишняя, 72.
- Финельштейнъ, М. А. Ришельевская, 7.
- Фишъ, Л. М. (осп.). Ришельевская, 17.
- Фрадисъ, Л. М. (осп.). Б.-Арнаутская, 45.
- Френзель, М. М. Кондратенко, пл., 1.
- Френзель, А. А. 19 февр., 44.
- Френкель, Б. Н. (осп.) Ремесленная, 4.
- Фридманъ, Л. М. (осп.). Суворовская, 49.
- Фрицъ, Срѣтенскій пер., 1.
- Фролова, И. Ш. (осп.). Малороссійская, 7.
- Фудимъ, Люб. Юан. Суворовская, 1.

О-во ГОРЪЛКА АУЭРЪ: Электрическая арматура.

ОДЕССА, Екатерининская № 14. Телеф. 9-27.

Фунсъ-Штойшнайдеръ, Р. И. (осп.). Нарышкинск. сп., 16.
 Хансъ, С. А. Княжеская, 21.
 Хаитъ, Э. Тираспольская, 25.
 Хайелносъ, И. С. (осп.) Пушкинская, 33.
 Хайкина, Е. И. (осп.). Б.-Арнаутская, 32.
 Хаймовичъ, Б. А. Пушкинск., 66.
 Хаймовичъ, Д. В. Каретный пер., 3.
 Хаймовичъ, М. Ш. Новосельскаго, 95.
 Хайцисъ, Р. А. (осп.). Княжеская, 22.
 Ханиня, Р. Б. Полтавской побѣды, 54.
 Харашъ, Ф. Л. (осп.). Ремесленная, 44.
 Холмокая-Рехтманъ, Р. И. Ремесленная, 6.
 Хмѣлевская, М. П. Елисаветинская, 7.
 Хмельницкая, Д. Ф. Ольгивская, 24.
 Хржановская, М. А. Малороссійская, 8.
 Циванъ, Б. М. (осп.). Ремесленная, 35.
 Чепная, Л. П. (осп.). Колонтаевская, 31.
 Чернакая-Глаубертзонъ, С. С. (осп.). Институтская, 9.
 Чернеръ-Шварцъ, Роз. (осп.). Базарная, 27.
 Чернышева, А. Ф. (осп.). Коблевская, 38-а. Тлфи. 33-02.
 Чернявская, А. I. (осп.). Прохоровская, 26.
 Черткова, Б. М. (осп.). Суворовская, 23.
 Чопъ-Голанская, О. М. Полтавской поб., 41.
 Шалиро, А. А. Херсонская, 19.
 Шалиро, З. И. (осп.). Кузнечная, 25.
 Шалиро-Глузманъ. Гимназическая, 5.
 Шапошникова, М. А. (осп.). Коблевская, 26.
 Шаргородская, Д. А. (осп.). Дальницкая, 3.
 Шатайлова, С. Л. (осп.). Нарышкинскій сп., 8.
 Шатханова, С. Е. Нѣжинск., 49.
 Шафранъ, Ф. А. Московск., 29.
 Шацъ, Д. Г. Скобелева, 9.
 Швале, Е. Я. (осп.). Старорѣчанная, 8.
 Шварцъ, Ф. Г. (осп.), Манежная, 8.
 Швельбельманъ, Ел. Адольф. Новобазарный пер., 6.
 Швехвель - Нахамисъ, Тираспольская, 12.
 Швогеръ-Летоцкая, Успенск., 41.
 Шевченко, М. З. Училищная, 42.
 Шейнисъ, С. Б. Троицкая, 34.
 Шемпсъ, А. Ф. (осп.). Дальницкая, 33.
 Шестопаль, Е. А. Мастерск., 44.
 Шестопаль, П. И. Провіантская, 17.

Шехтеръ, Н. В. (осп.). Б.-Арнаутская, 93.
 Шлейферъ, Р. Я. (осп.). Дегтярная, 10.
 Шликъ-Вайнеръ, П. С. Мельничная, 8. Тлфи. 51-12.
 Шлимовичъ, Д. Я. (осп.). Ришельевская, 44.
 Шлуглейтъ, К. М. (осп.). Прохоровская, 44.
 Шмуиловская, Х. Л. Б.-Арнаутская, 8.
 Шмулевичъ, Р. Д. (осп.). Базарная, 33.
 Шнейдерманъ, Розумовскій переулокъ, 4.
 Шоръ-Халифъ, С. Л. Кондратенко, 1.
 Шпанье, (осп.). Кузнечная, 45.
 Шраго-Фунсъ, Д. И. (осп.) Жуковскаго, 31.
 Штаркъ, Р. Р. Спиридоновская, 9.
 Штейнблатъ, Т. М. Градоначальническая, 20.
 Штейнбломъ, Г. М. Институтская, 17.
 Штейнъ, Р. М. Ремесленная, 34.
 Штернъ, Р. Н. (осп.). Ремесленная, 8.
 Шигельманъ, (осп.). Преображенская, 37.
 Штиль, Т. Е. Дегтярная, 11.
 Шулякъ, С. И. (осп.). Б.-Арнаутская, 51.
 Щеголева, С. Б. Петра Великаго, 13.
 Эльяшъ, М. М. (осп.). Запорожская, 18.
 Эмдинъ, А. С. (осп.). Вознесенскій пер., 5.
 Энгель, М. Суворовская, 102.
 Эссель, Л. И. (осп.). Земск., 20.
 Эруси, Ф. I. (осп.). Прохоровская, 10.
 Юфе, А. А. (осп.). Жуковскаго, 10.
 Юшевичъ, Э. Новосельск., 37.
 Яблонская, Н. И. (осп.). Малороссійская, 92.
 Яволинская, Н. Г. Мѣщанск., 12.
 Янкеловичъ, А. А. Канатный пер., 6.
 Янкеловичъ, Э. Д. Суворовская, 11.
 Яремченнова, Е. Я. (осп.). Рязовская, 7.
 Ярешевская-Эпель, Э. Б. Нѣжинская, 64.
 Ясиновская, Р. Ришельевск., 76.
 Ястржембская, Е. С. (осп.) Манежная, 40.

МАССАЖИСТЫ И МАССАЖИСТКИ.

Адлеръ, М. Ш. Прохоровск., 8.
 Азрилянъ, Ц. О. Мѣщанская, 5.
 Азрилянъ, Э. О. Торговая, 12.
 Айзенгартъ, К. В. Базарная, 45.
 Айзеншеръ, Э. М. Мисоѣдовская, 9.
 Айзеншеръ, М. М. Мясоедовская, 9.

Аленсондерсонъ, С. Екатерининская, 1.
 Альманъ, Б. А. Розумовская, 28.
 Америкъ, Ф. И. Полтавской побѣды, 82.
 Арештейнъ, Б. А. Пушкинская, 55.
 Бабецкая, Р. Екатерининск., 18.
 Банникова, Э. В. Успенская, 125.
 Бардахъ, Л. Д. Екатерининская, 73.
 Бацагъ, П. Г. Дальницкая, 34.
 Башнякъ, Ж. (осп.). Прохоровская, 11.
 Бергъ, Н. А. Екатерининск., 24.
 Бирфериеръ, Р. Г. Княжеская, 26.
 Бирманъ, О. И. Б.-Арнаутская, 55.
 Благодатная, Ф. М. Средняя, 18.
 Блехманъ, М. С. (осп.). Екатерининская, 56.
 Блитштейнъ, Х. И. Книжный пер., 15.
 Боруцкая, З. Л. Херсонская, 46.
 Борщевская, Ш. М. Прохоровская, 61.
 Брандманъ, С. Д. Спиридоновская, 21.
 Браелавская, Люб. Арк. Спиридоновская, 15.
 Бронштейнъ, Р. Л. Авчинников пер., 2.
 Брудъ, Ф. I. Балковская, 110.
 Бурштейнъ, Е. П. Новобазарный пер., 3.
 Вайманъ, Е. В. Базарная, 93.
 Вайнштейнъ, М. Л. Екатерининская, 47.
 Вайнштейнъ, Р. З. Успенск., 62.
 Ваксъ-Букштейнъ, К. Прохоровская, 37.
 Варвакъ, Ц. Б.-Арнаутская, 72.
 Вегманъ, Э. Д. Елисаветинская, 3.
 Верховская, К. С. Мѣщан., 16.
 Виленская, П. И. Новосельскаго, 37.
 Витманъ-Лашевичъ, С. Г. Кондратенко, 23.
 Виолинъ, Э. О. Б.-Арнаутск., 77.
 Вознюкъ, Т. С. Витте, 33.
 Вульфсонъ-Теслеръ, Р. М. Малороссійская, 32.
 Върникъ, Т. И. Скобелева, 6.
 Гаврильманъ-Пивчанъ, А. И. Херсонская, 42.
 Галицкая, Е. А. Софиевск. пер., 8.
 Галка, Д. И. Полтавской побѣды, 72. Тлфи. 38-42.
 Гальперинъ, Б. М. Ремесл., 24.
 Гамбургъ, К. М. Княжеская, 4.
 Гельманъ, Юс. Фран. Гоголя, 6.
 Гельманъ, Р. И. (осп.). Садовая, 7.
 Гершанскій, М. Ю. Скобелева, 42.
 Гершенгоринъ, М. Г. (осп.). Екатерининская, 18.
 Гехтъ, Г. Д. Каретный пер., 9.
 Гецельдъ, А. М. Манежная, 16.
 Глинманъ, I. А. Успенская, 30.
 Гобштубъ, Ф. М. Екатерининская, 36.
 Гольденбергъ-Шохетъ, А. Л. Земская, 4.

- Гольдштейнъ, Е. И. Дегтяр-
ная, 7.
Гольдфордъ, Б. А. 19-го фев-
рала, 19.
Горелкиъ, С. Б. Екатеринин-
ская, 4.
Гохенбергъ-Гинцбургъ, Успен-
ская, 109.
Гросманъ, Зин. Б.-Арнаутск., 8.
Грингольдъ, С. Л. Базарная, 12.
Гроссманъ, С. М. (осп.). Базар-
ная, 3.
Губерштейнъ-Гиммельфарбъ, Н.
Скобелева, 23.
Гураицъ, Г. Я. Б.-Арнаутск., 16.
Гуревичъ, Х. 19 февраля, 51.
Данилова, Ю. К. Нѣжинск., 16.
Данже, А. П. Садовая, 18.
Дегтярь-Фальковская, К. От-
радная, 19.
Диамантъ, М. Ольгѣевская, 7.
Тлфн. 21-70.
Добромильская, С. К. Полтав-
ской поб., 61.
Доронина, Е. З. Градоначаль-
ническая, 8.
Дорфманъ-Земшманъ, Прохо-
ровская, 67.
Елисаветская, Л. А. Дерибасов-
ская, 9.
Жизморъ, О. А. Успенскій пе-
реулокъ, 6.
Загорская, Р. Е. Базарная, 12.
Зайдманъ, Д. Гимназическ., 30.
Закіева, Е. Т. Херсонская, 18.
Закъ-Лившицъ, П. Б.-Арнаут-
ская, 15.
Заславская, Е. А. Костецкая, 9.
Заславская-Дубовичъ, Г. А. Су-
воровская, 60.
Зборовская, Софья Григ. Тре-
угольный пер., 6.
Зельцеръ, К. А. Пушкинск., 67.
Земблинтеръ, Р. А. 5 ст. пос.
„Самопомощь“.
Зильбергелдъ, А. Д. Суворов-
ская, 69.
Зильберманъ, З. А. Базарн., 48.
Зильбершехтъ, С. Б. (осп.). Ко-
стецкая, 13.
Иванова, С. И. Градоначальни-
ческая, 5.
Иванова-Вайсбергъ, М. Б. Ри-
зовская, 6.
Иганъ, Г. Я. Суворовская, 9.
Казацкеръ, С. Базарная, 34.
Камгушиеръ, К. Я. Дегтярн., 9.
Каменецкая, Н. М. Малорос-
сійская, 16.
Каминская-Заславская, Б. Кня-
жеская, 3.
Каушанская-Блатлоицъ, Л. Д.
Градоначальническая, 21.
Кацъ, А. Б. Московская, 43.
Когулюхисъ-Кегульская, Колон-
таевская, 11.
Кисельманъ, К. Л. Полтавской
побѣды, 60.
Клейманъ, Д. Мисоѣдовск., 31.
Клейнманъ, Р. Р. Книжный пе-
реулокъ, 17.
Клѣтнина, А. Воронъ пер., 6.
Княгиница, А. С. Манежн., 52.
Кобелька, Р. 19 февраля, 47.
Коганъ, Л. С. Средняя, 10.
Когенъ, Х. М. Разумовск., 27.
Кокановичъ, Е. М. Елисаветин-
ская, 1.
Кольбе, Г. Ю. Гоголя, 13.
Комисарова, М. Д. Мастер., 32.
Кондрацкая, М. К. Кузнечн., 13.
Кононенко, Д. М. Вишняя, 70.
Крамеръ, Р. Я. Лѣсная, 12.
Крумбергъ, Т. С. Книжный пе-
реулокъ, 13.
Кумбаргъ, Г. I. Розумовск., 32.
Куришкина, М. В. Прохоров-
ская, 54.
Ландесъ-Ламзентъ, Ц. I. Гимна-
зическая, 8.
Левина, С. Я. Нѣжинская, 24.
Левинъ, Новосельскаго, 69.
Левитъ, Т. А. Полтавской по-
бѣды, 44.
Левіашъ, Э. Н. (осп.). Пушкин-
ская, 54.
Лейбовичъ, М. А. Тирасполь-
ская, 24.
Лейникъ, Н. М. Высокій пер., 7.
Либерзонъ, Рах. Пейс, Вино-
градный пер., 6. Тлфн. 40-50.
Либманъ, Р. И. (осп.). Жуков-
скаго, 22.
Лившицъ, М. М. Софѣевск., 23.
Лившицъ, Х. Я. Дегтярная, 7.
Лирманъ, И. Н. Скобелева, 54.
Лисицкая, Р. П. Земская, 3.
Лотвакъ, К. В. Колонтаевск., 36.
Лулалъ, Е. А. Троицкая, 32.
Тлфн. 59-10.
Лысогорская, П. В. Суворов-
ская, 70.
Львова-Синявокая, С. Д. (осп.).
Б.-Арнаутская, 33.
Льсиницъ, М. И. Преображен-
ская, 33.
Любовицкая, Ф. Я. Московск., 5.
Ляховецкая, Р. М. Пантелеймо-
новская, 52.
Майнблюмъ, Е. И. Старорѣз-
ничная, 6.
Маклеръ, Р. О. Троицкая, 5.
Малованный, Я. (осп.). Екате-
рининская, 4.
Мамуровская, С. А. Новосель-
скаго, 108.
Марголина, Ю. Г. Нѣжинская, 5.
Марино, М. К. Торговая, 43.
Маркѣвичъ, А. И. Соборная
пл., 2.
Марковская, А. Срѣтенскій пе-
реул., 6.
Массинъ, С. Л. Успенская, 30.
Милявская, Р. I. Мастерск., 37.
Морозовъ, Р. Г. (осп.) Херсон-
ская, 5.
Мосеницкая, Х. М. Розумов-
скій пер., 3.
Муляръ, Н. Л. Костецкая, 28.
Мускатблиторъ, С. С. Пантелей-
моновская, 1.
Найбергъ, С. И. Дальницк., 15.
Нейманъ, Г. М. Успенская, 69.
Немировская, Р. Д. Пушкин-
ская, 78.
Никопольская, М. Я. Новосель-
скаго, 1.
Нурко, С. I. Базарная, 27.
Нѣжная, Р. Т. 19 февраля, 34.
Осиновская, Р. А. Садовая, 5.
Оснисъ, Д. С. Розумовская, 25.
Осташевская, Л. Б. Б.-арнаут-
ская, 10.
Островская, С. О. Маразиев-
ская, 7.
Палатникъ, А. Л. Ришельев-
ская, 58.
Пальма, Э. Г. Ольгѣевская, 21.
Парылисъ, И. А. 19 февраля, 3.
Перельманъ, Н. А. Тирасполь-
ская, 24.
Перегъштейнъ, Э. А. Розумов-
ская, 27.
Подвысоцкая, Ф. Р. Полтав-
ской поб. 65.
Подкаминеръ, Ц. Д. Суворов-
ская, 52.
Подольская, М. И. Херсон-
ская, 23.
Полонская, С. О. Троицкая, 38.
Полякова, Люб. Сем. Каранго-
зова, 12.
Потляманъ, М. С. Базарная, 50.
Пуришневичъ, А. Ф. Нѣжин-
ская, 55.
Преслеръ, А. М. Базарная, 79.
Тлфн. 58-91.
Рабиновичъ, Э. М. Троицк., 38.
Рабиновичъ, К. М. Полтавской
поб., 62.
Рабиновичъ, Т. И. Скобел., 1.
Райхъ, Б. Е. Базарная, 3.
Ралутова, Р. И. Московская, 2.
Рашиновичъ, Л. А. Суворов-
ская, 11.
Ривкина, С. Д. Прохоровск., 17.
Робинзонъ, Преображенск., 41.
Рогачевская, Б. Э. Треуголь-
ный пер., 7.
Розенблатъ, Б. Я. Базарная, 19.
Ротштейнъ, В. А. Успенск., 80.
Рубина, М. И. Жуковскаго, 35.
Рудихъ, Р. М. Кондратенко, 27.
Ръзникова, К. В. Троицкая, 38.
Савранская-Эльмусъ, М. А. Бол-
гарская, 15.
Симховичъ, А. А. (осп.). Успен-
скій пер., 8.
Слободническая, Г. Д. Базарн., 38.
Сороткина, Старорѣзничная, 25.
Сорочинская, Е. И. Нѣжин-
ская, 49.
Тимченко, М. О. Полтавской
поб., 81.
Ткаченко, Р. Г. Торговая, 5.
Толузь, П. (осп.). Б.-Арнаут-
ская, 70.
Толузь, Р. Л. Б.-Арнаутск. 54.
Урчунъ, С. Б. Преображен-
ская, 17. Тлфн. 38-64.
Фарманъ, С. С. Херсонск., 21.
Тлфн. 61-05.
Феерштейнъ-Зельдесъ, С. Ю.
Новая, 13.
Филлимонова, М. Д. Садовая, 17.
Филюрина, Д. Я. Жуковск., 17.
Фишеръ, Р. I. Розумовск., 28.
Фридманъ, Л. М. Суворов-
ская, 49.
Хансъ, С. А. Книжеская, 21.
Хайкелисъ, И. С. Пушкинск., 33.
Хайцисъ, Р. А. Княжеская, 20.

О-во ГОРЪЛКА АУЭРЪ: Спирто-керосино-калѣльное освѣщеніе.

ОДЕССА, Екатерининская № 14. Телеф. 9-27.

Присяжные повѣренные.

Ханна, Р. В. Полтавской поб., 54. Тлфн. 55-11.
Харашъ, Ф. Л. Ремеслен., 44.
Хвостовская, Э. Л. Успенск., 13.
Хмельовская, М. П. Елисаветинская, 7.
Холмская-Рехтманъ, Р. И. Ремесленная, 6.
Цванъ, Б. М. (осп.). Ремесленная, 35.
Чайковский, И. Г. Греческая, 5.
Чернеръ-Шварцъ, Розалія. Базарная, 27. Тлфн. 7-60.

Чертнова, Б. М. Суворовск., 23.
Чобъ-Голанская, Д. М. Полтавской поб., 41.
Шаць, Д. Г. Скобелева, 9.
Шестопаля, Е. А. Мастерск., 44.
Шехтеръ, Н. В. (осп.). Б.-Арнаутская, 93.
Шлейферъ, Р. Я. Дегтярная, 10.
Шлямовичъ, С. Ш. (осп.). Покровский пер., 1.
Шмальцъ, Е. Р. Скобелева, 38.
Шнапекъ, Авг. Вильг. Софиевская, 30.

Штейнъ, Р. М. Ремеслен., 34.
Штернъ, Р. Н. Ремесленная, 8.
Штиль, Т. Е. Дегтярная, 11.
Шулякъ, С. И. Б.-Арнаутск., 51.
Шутъ, К. А. Успенская, 7.
Щеголева, С. Б. Торговая, 12.
Эльцисъ, Г. М. Б.-Арнаутск., 55.
Эмдинъ, А. С. Вознесенскій пер., 5.
Янкевичъ, Э. Д. Суворовская, 19.
Ястржемская, Е. С. Манежная, 40.

Присяжные повѣренные, ихъ помощники и частные повѣренные.

Присяжные повѣренные.

СОВѢТЪ ПРИСЯЖНЫХЪ ПОВѢРЕННЫХЪ ОКРУГА ОДЕССК.СУДЕБН. ПАЛАТЫ.

(Пантелеймоновская, здан. судебн. установлений).

Предсѣд. сов. **Богацкій**, Фед. дом.; тов. предс.: **Тиктинъ**, Ис. Герм.; **Литвицкій**, Фед. Никл.; **Ратнеръ**, Пав. Васил.; **Рабиновичъ**, Юс. Абр.; **Брунсъ**, Серг. Фед.; **Члены:** сов. **Либерманъ**, Як. Эри.; **Блюменфельдъ**, Герм. Фед.; **Цюнглинскій**, Франц. Франц.; **Свирицкій**, Влад. Франц. (Каменецъ-Подольскъ); **Бернштейнъ**, Григ. Яков. (Елисаветградъ); **Дуванъ**, Шаб. Вен. (Симферополь); **Когонъ**, Моис. Марк. (Херсонъ); **Георгиу**, Анд. Хр. (Кишиневъ); **Абрамовъ**, Як. Гр. Спиридоновская, 12. Тлфн. 23-05.
Агура, Вас. Дмитр. Коблевская, 41. Тлфн. 32-94.
Айхенвальдъ, Алекс. Исаев. Херсонская, 21. Тлфн. 24-64.
Асвадуровъ, Мих. Мел. Петра Великаго, 33. Тлфн. 51-08.
Бегакъ, Алекс. Игнат. Торговая, 11. Тлфн. 22-46.
Березкинъ, Солом. Фадѣев. Преображен., 5. Тлфн. 22-81.
Березовскій, К. Г. Черноморск. 22. Тлфн.: 31-36. и 12-75.
Бернштейнъ, Бор. Яковл. Николаевскій бульваръ, 14. Тлфн. 9-63.
Билинкій-Билинкисъ, Алекс., Марк. Новосельскаго, 93. Тлфн. 29-13.
Блохинъ, Арн. Моис. Ришельевская, 58. Тлфн. 11-73.

Блюменфельдъ, Герм. Фадѣев. Ришельевская, 5. Тлфн. 4-74.
Богацкій, Фед. Доминик. Коблевская, 41. Тлфн. 10-17.
Богомолецъ, Ант. Антон. Маразлиевская, 1. Тлфн. 15-06.
Брейтманъ, Григ. Моис. Греческая, 26. Тлфн. 9-08.
Бродскій, Арк. Ефим. Софиевская, 23. Тлфн. 1-16.
Бродскій, Исакъ Исаев. Гоголя, 6. Тлфн. 17-10.
Брунсъ, Серг. Феод. Гоголя, 14. Телеф. 23-08.
Бугаевскій, Алар. Абрам. Троицкая, 32. Тлфн. 19-25.
Бухбиндеръ, Юс. Дав. Базарная, 45. Тлфн. 58-13.
Бѣлоцерковскій, Х. Авр. Суворовская, 52. Тлфн. 19-31.
Вайнгуртъ, Абр. Исаак. Екатерининск., 64. Тлфн. 29-53.
Варшавскій, Сем. Лазар. Театральн. пер., 16. Тлфн. 21-31.
Васьковскій, Анат. Владим. Карангозова, 5. Тлфн. 22-58.
Вейнбергъ, Алдръ Влад. Скобелева, 19. Тлфн. 22-65.
Вилленцъ, Евг. Осип. Елисаветинск. 23. Тлфн. 27-41.
Вилленцъ, Фед. Осип. Преображенская, 6. Тлфн. 23-55.
Вуксовичъ, Никл. Никл. Пировская, д. Раухвергера. Тлфн. 20-14.
Гаевскій, Лука Филлипов. Новосельскаго, 91. Тлфн. 12-26.
Гамбургеръ, Алекс. Марков. Театральн. пер., 16. Тлф. 3-40.
Гандлеръ, Дав. Моисеев. Нѣжинская, 64.
Гарфункель, Маркъ Серг. Садовая, 5. Тлфн. 42-72.
Гемюшлѣвъ, Юна Ивановичъ, Ольгѣевская, 9.
Геникесъ, Левъ Лазар. Кузнечная, 27. Тлфн. 56-39.
Герценштейнъ, Арн. Марк.

Дерибасовская, 3. Тлфн. 4-94.
Гидалевичъ, Гедсонъ Яковл. Ришельевск., 24. Тлфн. 22-40.
Гильчеръ, Эмман. Мих. Херсонская, 19.
Глосковскій, Юс. Люшан. Коллѣзный пер., 4. Тлфн. 1-84.
Гольдесъ, Абр. Михайл. Пушкинская, 14.
Гольдштейнъ, Леон. Петров. Б.-Арнаутская, 47.
Грановъ, Влад. Конст. Екатерининская, 12. Тлфн. 69.
Грекъ, Сигизм. Игнатъев. Нѣжинская, 69. Тлфн. 21-09.
Григорьевъ, Мих. Фед. Карангозова, 7. Тлфн. 24-74.
Гридинъ, Яковъ Конст. Нѣжинская, 47. Тлфн. 41-46.
Гроссманъ, Арк. Осип. Троицкая, 18. Тлфн. 30-69.
Гросфельдъ, Юдѣй Исидор. Базарная, 76. Тлфн. 11-76.
Гуровичъ, Сем. Алекс. Новобазарный пер., 6.
Гутникъ, Серг. Михайл. Софиевск., 21. Тлфн. 16-70 и 4-88.
Данашевскій, Дмитр. Влад. Гоголя, 14. Тлфн. 16-30.
Де-Антонини, Мих. Карл. Маразлиевская, 12. Тлфн. 3-85.
Дабановскій, Вас. Феодос. Софиевскій пер., 2.
Длусскій, Алоиз. Осипов. Херсонская, 17.
Домаискій, Никл. Иванов. Дерибасовск., 6. Тлфн. 24-71.
Ереминъ, Дмитр. Радѣон. Кузнечная, 50.
Жульенъ, Андр. Андр. Юнкерскій пер., 7.
Загоровскій, Алекс. Ив. Петра Великаго, 24.
Закъ, Мир. Авр. Пушкинск. 54. Тлфн. 34-15.
Зусманъ, Георг. Михайл. Гоголя, 7. Тлфн. 7-04.

Икендикеръ, Алекс. Семеон. Новосельск., 66. Тлфн. 13-41.
 Качановскій, Алекс. Вас. Садовая, 9. Тлфн. 26-73.
 Кизиловъ, Милент. Алѣевичъ Нѣжинская, 71.
 Контореръ, Анис. Яковл. Дерibasовская, 5. Тлфн. 23-93.
 Корольковъ, Мих. Вас. Мастерская, 42.
 Кряшениниковъ, Ив. Никл. Карангозова, 12. Тлфн. 10-21.
 Кузановъ, Георг. Петр. Александр. пр., 17. Тлфн. 30-44.
 Куликовскій, Тит. Осип. Елисаветинск., 13. Тлфн. 37-56.
 Лаврененко, Стеф. Фед. Ср. Фонтанъ, 12 ст. дача Шамія.
 Лазарисъ, Алѣй Влад. Елисаветинск., 7. Тлфн. 24-36.
 Ландсбергъ, Серг. Григ. Б. Арнаутская, 36.
 Ласскій, Густ. Викент. Кузнечная, 25.
 Лашковъ, Ив. Федор. Пантелеймоновская, 28.
 Лейбенкопъ, Вольфъ Давид. Б. Арнаутская, 24. Тлф. 33-24.
 Лейбовичъ, Левъ Исаев. Дерibasовская, 5. Тлфн. 3-19.
 Либерманъ, Як. Эрнест. Херсонская, 24. Тлфн. 36-56.
 Либерфарбъ, Зигм. Леонт. Пушкинская, 58.
 Либовъ, Як. Айа. Софiевск., 30.
 Литвицкій, Фед. Никл. Б. Арнаутская, 44. Тлфн. 13-40.
 Лихолеть, Арс. Иван. Харьковъ, Чернышевская, 20.
 Лозинскій, Ив. Афиноген. Малый пер., 3. Тлфн. 5-86.
 Малевскій, Данилъ Михайл. Нѣжинская, 52.
 Меттъ, Бор. Абрам. Екатерининская пл., 5.
 Мечниковъ, Левъ Никл. Екатеринин. пл., 8. Тлфн. 27-53.
 Милевскій, Марианъ Мар. Петра Великаго, 33. Тлфн. 17-96.
 Михайловскій, Леонидъ Павл. Коблевская, 38-6.
 Мiodушевскій, Ив. Афин. Гоголя, 23. Тлфн. 11-64.
 Мочульскій, Димитр. Дмитрiев. Садицкая, 21.
 Мрочковскій, Юлианъ Петров. Успен., 14. Тлфн. 14-98.
 Натансонъ, Як. Герман. Успенская, 37. Тлфн. 3-91.
 Немировскій, Эмман. Як. Гаванная, 2. Тлфн. 32-98.
 Никифировъ, Евг. Константин. Коблевская, 29.
 Николаевъ, Илья Давид. Кузнечная, 39. Тлфн. 62-72.
 Нотесъ, Венед. Осип. Коблевская, 38. Тлфн. 55-66.
 Осмоловскій, Пав. Ант. Нѣжинская, 26.
 Очанъ, Юс. Абр. Нѣжинск. 10.
 Палѣшъ, Мир. Бор. Нѣжинская, 50. Тлфн. 41-14.
 Панченко, Алѣй Григ. Греческая, 50. Тлфн. 7-09.

Пекарскій, Влад. Франц. Французскій бульв., 24.
 Подорольскій, Iезик. Анисим. Скобелева, 54. Тлфн. 27-76.
 Полякъ, Евг. Гавр. Казарменный пер., 3. Тлфн. 10-94.
 Прокоповичъ, Евг. Евг. Софiевская, 6. Тлфн. 36-87.
 Рабиновичъ, Юс. Абр. Троицкая, 18. Тлфн. 5-87.
 Рабиновичъ, Меид. Самуилов. Полтавской побѣды, 36. Тлфн. 9-68.
 Ратнеръ, Пав. Вас. Преображенская, 7. Тлфн. 25-19.
 Розенъ, Алѣй Карл. Пушкинская, 32. Тлфн. 4-82.
 Розенъ, Кисель. Леонтьев. Нѣжинская, 66. Тлфн. 42-23.
 Розенъ, Леонъ Изр. Преображенская, 60. Тлфн. 4-80.
 Рихтеръ, Андр. Карл. Нѣжинская, 18.
 Рубинштейнъ, Лазарь Наум. Гоголя, 14. Тлфн. 7-05.
 Сапѣжко, Влад. Мих. Конная, 8. Тлфн. 10-07.
 Сарачъ, Сам. Моис. Троицкая, 52. Тлфн. 36-66.
 Сафразовъ, Пав. Эмм. Тираспольская, 16. Тлфн. 34-88.
 Симоновичъ, Бор. Моис. Ришельевская, 35. Тлфн. 7-67.
 Сосинъ, Як. Григ. Жуковскаго, 10. Тлфн. 46-31.
 Спекторъ, Маркъ Натан. Тираспольская, 13. Тлфн. 29-29.
 Стамеровъ, Димитр. Вас. Екатерининская, 4. Тлфн. 2-09.
 Стамоглу, Саива Арист. Херсонская, 56. Тлфн. 17-90.
 Стецкій, Стан. Львов. Полтавской поб. 19. Тлфн. 6-03.
 Стоговъ, Никл. Никл. Греческая, 12. Тлфн. 39-52.
 Струменскій, Конст. Евг. Скобелева, 12. Тлфн. 19-49.
 Табашниковъ, Петръ Иван. Княжеская, 12. Тлфн. 43-01.
 Тиктинъ, Исаакъ Герм. Александр. пр., 5. Тлфн. 5-39.
 Тиктинъ, Маркъ Самуил. Нѣжинская, 44. Тлфн. 15-55.
 Тиктинъ, Никл. Исак. Александровскій пр., 5. Тлфн. 5-39.
 Тодоровъ, Ив. Георг. Коблевская, 37. Тлфн. 57-23.
 Трахтенбергъ, Як. Евсеев. Тираспольская, 17. Тлфн. 22-69.
 Тюфекчиевъ, Ив. Осип. Скобелева, 52. Тлфн. 9-69.
 Уманскій, Влад. Як. Торговая, 16. Тлфн. 6-46.
 Фуки, Юф. Грем. Нѣжинск., 58.
 Хмѣльницкій, Исаакъ Абрам. Гоголя, 14. Тлфн. 38-22.
 Цвиллингъ, Мих. Бор. Греческая, 33. Тлфн. 31-70.
 Цимбонудо, Спир. Апост. Херсонская, 64. Тлфн. 23-56.
 Чеховичъ, Адольфъ, Викент. Новосельскаго, 57. Тлфн. 42-92.

Чудновскій, Мих. Леонт. Скобелева, 40.
 Шапиро, Солом. Борис. Троицкая, 43. Тлфн. 17-23.
 Широкий, Ив. Петров. Полтавской поб., 54.
 Шорштейнъ, Ник. Осипов.
 Шоръ, Пав. Исид. Торговая, 7. Тлфн. 30-71.
 Шрайберъ, Бор. Ефим. Б. Арнаутская, 55. Тлфн. 17-15.
 Шухеръ, Исая Аронов. Дерibasовская, 10.
 Эйшикинъ, Юс. Григ. Гоголя, 7. Тлфн. 10-78.
 Юрицынъ, Евг. Семен. Французскій бульв., 37.
 Яринъ, Аронъ Борис. Петра Великаго, 24. Тлфн. 31-69.
 Ярославскій, Абр. Влад. Петра Великаго, 8. Тлфн. 20-82.

Помощники присяжныхъ повѣренныхъ.

Абезгузъ, Исаакъ Мих. Карангозова, 3. Тлфн. 17-29.
 Абрамсонъ, Влад. Раф. Базарная, 41.
 Авраамовъ, Вас. Юзк. Изманлъ.
 Альбрехтъ, Никл. Алдр. Черноморская, 4.
 Антоновичъ, Влад. Мих. Елисаветинская, 9.
 Арлюкъ, Солом. Азр. Б. Арнаутская, 14.
 Арононъ, Як. Изр. Ланжероновская, 9.
 Аудерскій, Григ. Никл. Дерibasовская, 18.
 Балнъ, Влад. Исаев. Успенская, 37. Тлфн. 7-17.
 Берсуцкій, Сам. Рафаил. Суворовская, 52. Тлфн. 19-31.
 Бердичевскій, Шим.-Морд. Нухим. Земская, 4.
 Бланкъ, Лейба Мордох. Ришельевская, 43.
 Блиновъ, Алдръ Мих. Степная, 66.
 Бобровскій, Тытусъ Алдр. Л. Коблевская, 37.
 Бородулинъ, Лев. Дм. Вагнеровскій пер., 4.
 Бродовскій, Юлій Рув. Преображенская, 54. Тлфн. 36-00.
 Бродскій, Левъ Арк. Софiевская, 23. Тлфн. 1-16.
 Бугаевскій, Як. Абрам. Жуковскаго, 31. Тлфн. 41-44.
 Бурштейнъ, Ис. Мойшен. Греческая, 12.
 Бѣлоусовъ, Петръ Аф. Гимназическая, 7.
 Бѣлостоцкій, Юс. Кельм. Зрод. Базарная, 47.
 Важинскій, Юст. Евт. Петра Великаго, 8.
 Вайдрахъ, Алдр. Мойс.
 Варшавскій Алѣй Эмман. Троицкая, 7.

О-во ГОРЪЛКА АУЭРЪ: Газовое освѣщеніе и отопленіе.

ОДЕССА, Екатерининская № 14. Телеф. 9-27.

- Василенко, Никл. Прокоф. Кіевъ, Тарасовская, 20.
 Велиховъ, Бор. Алдр. Уютная, 6. Тлфн. 56-17.
 Вержбицкій, Ант. Валеріан. Херсонская, 32.
 Вильнеръ, Ос. Авр. Полтавск. поб., 33.
 Витензонъ, Сам. Петр. Херсонская, 44. Тлфн. 25-24.
 Воловикъ, Ис. Шл. Тираспольская, 16.
 Вріони, Ник. Ив. Виѣшня, 42.
 Гальперинъ, Ил. Марк. Пушкинска, 16. Тлфн. 35-12.
 Гепштейнъ, Лаз. Калман. Покровскій пер., 5.
 Гепштейнъ, Моис. Калманов. Покровск. пер., 5. Тлф. 21-92.
 Герлихъ, Іос. Исаак. Екатерининская, пл., 5. Тлфн. 58-34.
 Герцъ, Абр. Бер. Полтавской побѣды, 34.
 Глиштернъ, Ейк. Фав. Кіевъ, Желянская, 30.
 Говсѣевъ, Юлій Аким. Херсонская, 19.
 Голанскій, Давид. Вульф. Полтавской поб., 41.
 Гольдбаумъ, Маркъ Вильг. Новосельскаго, 97.
 Гольдбергъ, Як.-Хіель Исид. Троицкая, 27.
 Гольхово-Ольховскій, Наф. Л. Гольштейнъ, Левъ Эдуард. Успенская, 28.
 Гонторбергъ, Давид. И., Ришельевская, 7. Тлфн. 3-82.
 Готесманъ, Наум. Сав.
 Гринбергъ, Шліома Гершков. Коблевская, 43.
 Гринфельдъ, Мих. Моис. Коблевская, 42.
 Гродскій, Влад. Мих. Садовая, 5. Тлфн. 42-72.
 Гросманъ (Граусманъ), Як. Азріэл. Базарная, 47.
 Гроссманъ, Леон. Петр. Кондратенко, 19.
 Гуковскій, Вас. Овнсим. Елисаветинская, 23.
 Гурвицъ, Фиш. Янкелев. Карангозова, 5.
 Гуравичъ, Сол. Цал. Степовая, 10.
 Деменистру, Влад. Влад. Софійевская, 11.
 Джугели, Мик. Никл. Нѣжинская, 3.
 Дижуръ, Серг. Зельм. Кіевъ.
 Добринъ, Іос. Мордах. Б.-Арнаутская, 16.
 Добровольскій, Арк. Викт. Софійевская, 13.
 Долголенко, Алдръ Ив. Лютеранскій пер., 7.
 Дубенскій, Абр. Ишков. Базарная, 49.
 Дынинъ, Ник. Абр. Маразлиевская, 16. Тлфн. 21-98.
 Дьяченко, Евг. Тим. Средне-Фонтанская, 8.
 Журавскій, Шая Шав. Полтавской поб., 17.
 Закъ, Шмуль Гедел. Пушкинская, 59.
 Захаровъ, Вас. Данил. Новосельскаго, 92.
 Звонинъ, Влад. Борисов. Успенская, 45.
 Зельдовичъ, Левъ Файвишев. Маразлиевская, 2.
 Златковскій, Рувинъ Солом. Базарная, 45.
 Зусманъ, Евг. Мих. Греческая, 25. Тлфн. 16-18.
 Ивановъ, Эрастъ Петр. Прохоровка, Курск. губ.
 Ивио, Викт. Никл. Преображенская, 42.
 Измайловъ, Вас. Павл. Б.-Арнаутская, 46.
 Инбергъ, Нат. Іосиф., Парижъ.
 Исаковичъ, Алдръ Солом. Елисаветинская, 4.
 Іохвидовъ, Снм.-Ицко Вульф. Базарная, 52.
 Каганъ, Алдръ Изр. Вильно, Георгіевская, 48.
 Каваліоти, Ант. Федор. М. Баймаклія, Бесар. губ.
 Калевъ. (Кристець), Асѣн. Дм. Ольгивская, 21.
 Калихманъ, Алдр. Борисов. Елисаветинская, 23.
 Кальмеръ, Арт. Филипп. Ришельевская, 5.
 Каплуно, Мойс. Солом. Нѣжинская, 1.
 Ларавья, Леон. Ив. Лютеранскій пер., 3.
 Кауфманъ, Алдр. Моис. Троицкая, 21.
 Кацъ, Мееръ Як. Базари. 48.
 Кенигъ, Генр. Генр. Дегтярная, 8.
 Клейбсъ, Як. Нусим. Нѣжинская, 51. Тлфн. 27-10.
 Коврига, Алдр. Никиф. Коблевская, 30.
 Коганъ, Евс. Яковл. Гоголя, 9. Тлфн. 28-32.
 Койсинъ, Каряъ Натан. Б.-Арнаутская, 45.
 Комовъ, Ив. Ив. Княжеск. 40.
 Конъ, Герм. Бин. Базари. 29.
 Корде, Никл. Конст. Херсонская, 10.
 Корноуховъ, Ив. Фед. Нѣжинская, 58.
 Коссодо, Вильг. Герм. Екатерининская, 22. Тлфн. 50-56.
 Костенковъ, Влад. Ив. Коблевская, 30.
 Крјуиъ, Влад. Калин. Преображенская, 33.
 Кругляковъ - Чардацкій, Георг. Георг. Гимназическая,
 Курицкій, Ис. Исаев. Покровскій пер., 5.
 Кушковскій, Всевол. Петр. Коблевская, 43. Тлфн. 42-82.
 Лавута, Сруль-Рув. Эльев. Екатерининская, 47.
 Ландау, Іос. Изр. Ришельевская, 7.
 Ландесманъ, Григ. Ушеров., Кондратенко, 40. Тлфн. 45-62.
 Ландштрасъ, Леонъ Кельмай. Дерибасовская, 9. Тлфн. 43-98.
 Ларинъ, Пав. Фед. Елисаветинская, 13.
 Левензонъ, Андр. Греческая, 45.
 Левензонъ, Раф. Сам. Дерибасовская, 4.
 Лифтикъ, Сем. Мих. Троицкая, 34.
 Лодзевскій, Викент. Франц. Тирасполь.
 Лютковичъ, Іос. Франц.
 Максюта, Григ. Артем. Суворовская, 1.
 Марандичъ, Конст. Фед. Херсонская, 24.
 Мельничукъ, Серг. Антонов. Коблевская, 32.
 Миндель, Авр. Ицк. Кіевъ, Кузнечная, 3.
 Мирлисъ, Пер. Аронов. Земская, 20.
 Михайловъ, Пав. Алдр. Ольгивская, 9.
 Михельсонъ, Алдр. Ханмов. Скобелева, 22.
 Мищенко, Алдр. Львов. Французскій бульв., 30.
 Модель, Маркъ Овсѣев. Колодезный пер., 4.
 Мохны, Гав. Дм. Нѣжинская, 28.
 Мочаровъ, Алдр. Макс. Спиридоновская, 10.
 Мошковичъ, Акимъ Пинкус. Успенская, 67. Тлфн. 14-91.
 Мошковичъ, Алдр. Павлов. (Пинкус.). Успенская, 67. Тлфн. 14-91.
 Мохны, Гавр. Эм. Нѣжинская, 28.
 Натанзонъ, Матіасъ Натан. Ришельевская, 33.
 Немировскій, Мих. Як. Новосельскаго, 66.
 Ойвинъ, Ицко-Аронъ Гершел. Александровскій пр., 15.
 Ортенбергъ, Як. Гершк. Базарная, 48.
 Орловскій, Влад. Нѣжинская, 12.
 Орпишевскій, Стан. Генр. Лидеровскій бульв., 25.
 Палѣсъ, Ос. Мирон. Полтавской поб., 52.
 Паиновъ, Пет. Егор. Пантелеймоновская, 10.
 Параладовъ, Вас. Алдр. Измаиль, Бес. губ.
 Парменовъ, Ив. Степ. Штиглица, 18.
 Пенержи, Леон. Ильянъ. Базарная, 4.
 Пэнъ, Сам. Самсон. Пушкинская, 21. Тлфн. 2-32.
 Песчанскій, Леон. Григ. Малый пер., 6.
 Петровскій, Влад. Никл. Ланжероновская, 19.
 Пешинскій, Ромуальдъ-Альб. Адамов. Польская, 22.

Постоловъ, Дав. Иоаннов. Гоголя, 4.
 Рабиновичъ, Ида-Мееръ Нафтул. (Могилевъ-Под.).
 Рабиновичъ, Ицко-Сух. Покровскій пер., 3.
 Разумовъ, Викт. Мих. Владикавказъ.
 Рапопортъ, Григ. Шах. Кондратенко, 35.
 Раскинъ, С. Д. Гоголя, 14.
 Раухвергеръ, Зин. Раф. Успенская, 26.
 Рашеевъ, Дмитр. Алдр. Нѣжинская, 42.
 Родзевичъ, Юс. Владисл. Вагнеровскій пер., 4.
 Розенбергъ, Алдр. Осип. Зандѣловскій пер., 2.
 Розенблитъ, Год. Марк. Б. Арнаутская, 10.
 Ромъ, Илья Юс. (Кіевъ).
 Рубинштейнъ, Израиль Хаскелевъ Преображенская, 50.
 Рытовъ, Влад. Мош. Ришельевская, 48. Тлфн. 44-26.
 Рѣзникъ, Маркъ Солом. Княжеская, 30.
 Рязановъ, Вас. Ив. Херсонская, 41.
 Саидовъ, Дм. Степ. Казарменный пер., 4.
 Сарибанъ, Маркъ Солом. Ришельевская, 20.
 Сирикъ, Мих. Петр. Торговая, 12.
 Слонимъ, Влад. Львов. Бѣлинскаго, 26. Тлфн. 51-90.
 Случевскій, Ис. Мордухов. Успенская, 69.
 Смѣловскій, Никл. Никл. Торговая, 11.
 Соловейчикъ, Солом. Моис. Земская, 17.
 Соминскій, Алдръ Эселев. Скобелева, 19.
 Сорскій, Левъ Григ. Дегтярная, 13.
 Сосисъ, Мошко Ааріэл. Успенская, 26.
 Степаненко, Леон. Сем. Торговая, 12.
 Стражеско, А. Д. Ланжероновская, 15. Тлфн. 48-72.
 Сурисъ, Дув. Мееръ-Мойшев. Коблевская, 20.
 Сыромятниковъ, А. И. Петра Великаго, 21. Тлфн. 45-15.
 Талмазанъ, Неахъ Нухим. Ришельевская, 55.
 Тарановъ, Алк. Мих. Уютная, 16.
 Твердохлѣбовъ, Влад. Никл. Петербургъ.
 Тимень, Сол. Леон. Новосельскаго, 92.
 Ткачецо, Мих. Степан. Кіевъ, Золотаревскаго, 4.
 Тодоровъ, Глѣбъ Ив. Полтавской поб., 81.
 Топаловъ, Стеф. Георг. Нѣжинская, 16.
 Трахтенбергъ, Викт. Яковл. Тираспольск., 17. Тлф. 22-69.

Тривусъ, Изр. Авраам. Петра Великаго, 33. Тлфн. 54-70.
 Тюринъ, Ив. Никит. Преображенская, 30.
 Уманскій, Овш.-Герш. Берков. Дерибасовская, 18.
 Уманскій, Их. Нух. Яковл. Ришельевская, 56.
 Файнштейнъ, Алдръ Арон.-Юс. Жуковск., 42. Тлф. 12-32.
 Фельдманъ, Юс. Лейб. Преображенская, 4.
 Фельдманъ, Марк. Юс. Екатерин. пл., 5. Тлфн. 10-66.
 Феферъ, Викт. Ад. (Балта).
 Финъ, Илья Юльев. Коблевская, 38.
 Фишманъ, Лаз. Исаак. Пушкинская, 42. Тлфн. 16-52.
 Фоменко, Павелъ Кононон. Пушкинская, 74.
 Фресманъ, Моис. Яковл. Полтавской поб., 76.
 Фридманъ, Мордко Фишелев. Ришельевская, 22.
 Фуки, Юфудъ Еремѣев. Коблевская, 36.
 Хаисъ, Борухъ Гдалев.-Менделев. Жуковскаго, 2.
 Халанай, Аркад. Юліан. Скобелева, 56.
 Ханисъ, Дувидъ-Лейб. Шліом. (Симферополь).
 Хаскеловичъ-Фурманъ, Лев. Григ. Елисаветинская, 21.
 Хаскеловичъ-Фурманъ, Максим. Григ. Жуковскаго, 13.
 Хмѣльницкій, Алдръ Исаак. Гоголя, 14. Тлфн. 38-22.
 Христовъ, Георг. Дмитр. Нѣжинская, 40.
 Цетлинъ, Матв. Исаак. Троицкая, 12.
 Циперовичъ, Солом. Юс. Марразливская, 22.
 Цысинъ, Маркъ Осип. Новосельскаго, 92.
 Черкасскій, Аврумъ - Шая Шліом. Нѣжинская, 41.
 Черкасскій, Авр. Лаз. Успенская, 56.
 Черноблержъ, Пав. Ефр. Херсонская, 22.
 Чернявскій, Влад. Григ. Полтавской поб., 42. Тлфн. 35-22.
 Чертковъ, Никл. Фед. Полтавской поб. 58. Тлфн. 54-47.
 Чудинскій, Ароинъ-Лейба Ханин. Коблевская, 9.
 Шерешевскій, Илья Веніамин. Софійевская, 23. Тлфн. 59-76.
 Ширтутъ, Мееръ Лейз. Дерибасовская, 16.
 Шихманъ, Юд. Лейв. Ришельевская, 23.
 Шліомкисъ, Юс. Абрум. Софійевскій пер., 9.
 Шмульянъ, Лейба Юделев. Нѣжинская, 52.
 Шперлингъ, Мош. Абр. Тираспольская, 16.
 Шрайберъ, Алдръ Миранов. Новосельскаго, 75.

Шрайберъ, Григ. Бер. Авчинниковскій пер. 12.
 Штейнъ, Арко-Дав. Абр. Марразливская, 5.
 Штеренгарцъ, Ханмъ Мойш. Жуковскаго, 35.
 Штеринбергъ, Ханмъ Меер. Преображенская, 60.
 Штернъ, Серг. Фед. Екатерининская, 6. Тлфн. 41-21.
 Шухгалтеръ, Рув. Беньям. Новосельскаго, 57.
 Янатинскій, Абр. Игн. Конная, 22. Тлфн. 23-38.
 Янопуло, Антон. Констант. Коблевская, 26.
 Яншекъ, Пет. Георг. Коблевская, 26.
 Яринъ, Викт. Бор. Каиръ.
 Ярославскій, Бор. Шул. Нѣжинская, 7.
 Ярчевскій, Алдр. Алдр. Малый пер. 4. Тлфн. 41-77.

КОМИТЕТЪ ПОМ. ПРИС. ПОВѢРЕННЫХЪ.

(Пантелеймоновская, зд. суд. установлений).

Предс.: Бродовскій, Юл. Рув.; тов. предсѣд.: Вєлиховъ, Борис. Алдр.

Частные повѣренные.

Аитчъ, Серг. Никл. Пушкинская, 24.
 Вайсманъ, Юс. Альт. Скобелева, 43. Тлфн. 11-75.
 Вишневецкій, Ома Арт. Тираспольск., 6.
 Пала, Мих. Констант. Суворовская, 33.
 Гольдштейнъ, Д. А. Успенская, 33.

Разрѣшенное властью
БЮРО
Д. А. Гольдштейна,
 Одоев, Успенская ул., д. № 33
 телефонъ № 21-45.
 СОСТАВЛЕНИЕ дѣловыхъ бумагъ и актовъ.
 ВЕДЕНИЕ административныхъ, сословныхъ и т. п. дѣлъ.
 СОВѢТЫ по всемъ дѣламъ.
 ПЕРЕПИСКА бумагъ на пишущихъ машинахъ.
 Открыто отъ 8 утра до 5 ч. в.

Зильберманъ, Изр. Моис. Ришельевская, 48. Тлфн. 20-02.
 Ивановъ, Никл. Иван. Земская, 23.

О-во ГОРѢЛКА АУЭРЪ: Печи и кухни „Синее пламя“.

ОДЕССА, Екатерининская № 14, Телеф. 9-27.

Кардашевъ, Степ. Ил. Пантелеймоновская, 72.

ЮРИДИЧЕСКИЙ
КАБИНЕТЪ

повѣреннаго одесскаго судейскаго
мароваго округа

С. И. Кардашова

Принимаетъ порученія по дѣламъ
бракоразвода, узаконеніямъ
судейскимъ, составленію и
исполненію завѣщаній, прошеній и пр.

Плата за совѣтъ отъ 50 коп.

Пріемъ отъ 7—9 утра и отъ
6—9 вечера.

Пантелеймоновская, 72.

Кацъ, Сам. Сол. Елисаветинская, 13. Тлфн. 19-34.

Коганъ, Лаз. Арон. Коблевская, 20. Тлфн. 26-81.

Креминскій, Вас. Дм. Херсонская, 42.

Колендо, Ив. Іоан. Преображенская, 83.

Лагранскій, Сол. Эм. М.-Арнаутская, 75.

Личманъ, Ис. Алекс. Ришельевская, 34.

Мейтфиреръ, Ар. Сол. Преображенская, 85.

Мрость, Леонъ Моис. Екатерининская, 54. Тлфн. 7-03.

Нико, Алекс. Дм. Тираспольская, 16.

Привманъ, Іудо Моис. Екатерининская, 78.

Рапопортъ, Ис. Еф. Пушкинская, 63.

Сорокинн, Вас. Андр. Прохоровская, 18.

Суховещій, Казим. Бронисл. Новосельскаго, 60.

Тюхтинъ, Никл. Ив. Карангозова, 17.

Б. Податной Инспекторъ
В. А. МИХАЛОВСКІЙ,

Пушкинская ул., 34 кв. 12. Составленіе прошеній и заявл. въ промисл. и раскладоч. присутствія, а также кварт. по налогу съ недвижим. имущ. присутств. **Консультаціи по промышленному налогу.** Справки по приѣздамъ, герб. уст. Составленій поправокъ плателщ. раскладоч. сбора и платежей квартирн. налога. Пріемъ ежедневно, промѣ пріемъ, отъ 9—12 ч. утра и отъ 4—6 ч. вѣч. Въ неотложн. случаяхъ по всякой время.

Шамо, Мих. Сол. Б.-Арнаутская, 40.

Штернъ, Лаз. Моис. Успенская, 2. Тлфн. 26-60.

Шутъ, Илья Моис.

Инженеры и архитекторы.

Авдуловъ, П. В. Княжеск., 33.
Абтъ, Карлъ Карл., инж.-арх.
Стурдзовскій пер., 14.

Адамовичъ, Влад. Ант., воен.
инж. Отрадная, 1.

Алымовъ, Влад. Ил., кораб.
инж. Полтавской поб., 47.
Тлфн. 34-72.

Альперовичъ, Гр. Абр., инж.-
хим. Балтская дор., 2.

Аничковъ, Никл. Алдр., инж.
п. с. Жуковского, 22.

Аносонъ, Ив. Алдр. Дальницкая, 7.

Ансельмъ, Ив. Ад. Бугаевская, 1.

Андриановъ, А. М. Коблевская, 17.

Арбейтманъ, Фил. Іос., инж.
электр. Коблевская, 29. Тлф.
47-38.

Афанасьевъ, А. Ф., инж.-техн.
Уютная, 5.

Бабадь, Сам. Петр., инж.-хим.
Базарная, 25. Тлфн. 38-73.

Байшъ, Григ. Абр., инж.-техн.
Суворовская, 1.

Бальтонъ, Дж. Приморск., 89.

Барчъ, Эрнхъ Карл. Софievская, 13.

Бать, Іосъ Ур.-Мч., инж.-техн.
Лютеранскій пер., 7.

Баумштейнъ, Сол. Абр., инж.-
мех. Воронцовскій пер., 8.

Бауэръ, Бруно Альб., архит.
Садовая, 13. Тлфн. 3-31.

Бегельманъ, Іосъ Мееров. Тираспольская, 17.

Безчастновъ, Мих. Фед., гр.
инж. Софievская, 15. Тлфн.
27-44.

Бейтельсбахеръ, Хрис. Готл.,
арх. Новосельск., 78. Тлфн.
39-93.

Берштейнъ, Петръ Як. Пантелеймоновская, 56.

Биллингъ, Мих. Бор. Гаванная, 12. Тлфн. 60-30.

Благовѣщенскій, Сем. И., инж.-
строит. Пушкинск., 28.

Бланкъ, Алдръ И., инж.-элект.
Успенская, 42. Тлфн. 40-29.

Блохъ, Пав. Абр. Казарменный пер., 2.

Богдановъ, Моис. Ис., горн.
инж. Ришельевск., 70. Тлфн.
34-47.

Болухеръ, Ал-ѣй Андр., инж.
строит. Княжеская, 23. Тлф.
28-92.

Боринскій, А. М., инж.-мех.
Херсонская, 38.

Брайкевичъ, Мих. Вас., инж.
п. с. Черноморск., 6. Тлфн.
12-78.

Брайтъ, Фом. Дм. Ст. Чумка.

Брацлавскій, Азр. Пинх. инж.-
электр. Софievская, 16. Тлф.
39-99.

Брениъ, Алдръ Як., инж.-мех.
Ст. „Одесса-Товарная“.

Бринкъ, Влад. Карл., инж.-
техн. Ст. „Одесса-Товарная“.

Бронштейнъ, А. Н. Польск., 8.

Брунсъ, Генр. Христ. Дерibasовская, 14.

Бутенко, Евг. Никл. Софievская, 11.

Бѣлицай, Ев. В., инж.-мех.
Садовая, 16.

Бялковскій, Эд. Алдр., инж.
электр. Ланжероновская, 24.
Тлфн. 42-10.

Фонъ-Вagnerъ, Адол. Вильг.,
инж.-мех. Ланжероновск., 26.
Тлфн. 7-66.

Вайнцвайгъ, Коп. Абр., инж.
мех. Греческая, 35. Тлфн.
19-24.

Вальдеръ, М. П., арх. Новосельскаго, 51.

Вандрачекъ, Григ. Нарц. Новосельскаго, 51.

Варбанецъ, Ив. Ефим., инж.-
техн. Коблевская, 31.

Вей, Э. В., арх. Гоголя, 17.

Вейнштейнъ, Григ. Эм., инж.-
техн. Николаевскій бул., 10.
Тлфн. 20-96.

Векке, Максъ Генр., инж. Бѣлинскаго, 22. Тлфн. 8-63.

Велиховъ, Бор. Алдр., инж. п. с. Уютная, 6. Тлфн. 56-17.

Вериго, Вячесл. Ант., морск.
инж. Успенская, 41.

Винандъ, Карлъ Петр. Жуковскаго, 33. Тлфн. 27-42.

Виттъ, Эд. Ив., инж.-мех. Пантелеймон., 7. Тлфн. 44-02.

Владимировъ, Вас. Мад. Новосельскаго, 4.

Влодекъ, Левъ Льв., инж.-арх.
Новосельскаго, 79. Тлфн.
37-44.

БЮРО И. Л. ГЕРШМАНА
 ОДЕССА, КОПОНТАЕВСКАЯ УЛ. Д. № 13.
 ТЕЛЕФОНЪ 65-01.
 ИСКОДАТАНСТВО ВО ВСЕМЪ МІРѢ
 ПРИВИЛЕГІИ ПАТЕНТЫ НА ИЗОБРЕТЕНІЯ
 УТВЕРЖД. ТОВАРН. ЗНАК. ФАБРИЧН. МАРК.
 ИСПОЛН. ЧЕРТЕЖИ И ПРОЕКТЫ ПРАКТИЧ.
 И ЮРИДИЧ. СОВѢТЫ ИЗОБРЕТАТЕЛЯМЪ
 ПОСТАВЛ. ДѢЛОВЫХЪ БУМАГЪ ПО СУДЕБН. ДРУГ.
 ДѢЛАМЪ. ПЕРЕВ. ПЕРЕП. НА ПИШУЩ. МАШИНАХЪ.
 ВЪ ЭТОЙ СПЕЦІАЛЬНОСТИ СЪ 1901 Г.

Воловиковскій, Вит. Ант., инж.-техн. Суворовская, 2. Тлфн. 22-54.
 Вольфензонъ, Гр. Марк., инж.-техн. Евангеличскій пер., 7. Тлфн. 33-68.
 Вольфензонъ, Я. М. Гоголя, 7. Тлфн. 2-64.
 Вурстеръ, Фл. Фом. Нопо-сельскаго, 70.
 Гадзяцкій, Влад. Петр. Херсонская, 9. Тлфн. 11-92.
 Гальперсонъ, Сам. Сав., арх. Успенская, 26.
 Галюзманъ, Еф. Леонт., инж.-механ. Кузнечная, 10. Тлфн. 31-05.
 Ганзенъ, Г. Сиротская, 1. Тлфн. 43-18.
 Гаррисъ, Эдм. Генр., гражд. инж. Куликово поле, с. д.
 Гартельманъ, Моис. Осип., инж.-мех. Гоголя, 23. Тлфн. 3-55.
 Гассельблатъ, Карлъ Оттом. Карантинная, 13.
 Гассельблатъ, О. Г. Обсерв. пер., 13.
 Гаусманъ, Бор. Фед., инж.-мех. Базарная, 20.
 Гейне, Герм. Жан. Жуковскаго, 29. Тлфн. 9-54.
 Геллертъ, Юс. Юс., арх. Успенская, 25.
 Гельеръ, А. И. Преображ., 5.
 Гельманъ, Леонъ Бор. Садовая, 7.
 Гельфандъ, Влад. Мих. инж.-лѣсов. Коблевская, 40. Тлфн. 19-37.
 Генцлеръ, Джемсъ. Софiевская, 3.
 Генъ, Вас. Ив. Маразлиевская, 36. Тлфн. 20-02.
 Гернетъ, Влад. Алдр. Новый баз. Винод. станція. Тлфн. 21-99.
 Гершманъ, Герш. Дав. Суворовская, 59.
 Гойковичъ, Маркъ Никл. Карантинная, 11.

Гетманъ, Ив. Франц. инж.-технол. Петра Великаго, 11. Тлфн. 9-30.
 Гойхъ, Руд. Моис., инж.-тех. Покровскій пер., 1. Тлфн. 57-45.
 Гольцаурмъ, Арн. Ис., архит. Скобелева, 42. Тлфн. 46-24.
 Гольденбергъ, Я. С. Торговая, 12.
 Гонсіоровскій, Людв. Юс., горн. инж. Коблевская, 42.
 Горбуновъ, Георг. Ник., инж.-ст. «Одесса-Тов.». Коблевская, 33. Почтамтъ.
 Гофманъ, Жоржъ Льв. Спиридоновская, 9.
 Гринбергъ, Ис. Гамш., инж.-техн. Покровскій пер., 3. Тлфн. 17-68.
 Гринбергъ, Мар. Арс. Суворовская, 9.
 Груберъ, Леонъ, Спиридоновская, 14.
 Гружевскій, Никл. Ив., гражд. инж. Карангозова, 30. Тлфн. 22-77.
 Гуковский, Абр. Ис. Пушкинская, 75.
 Гулевъ, Алдръ Андр., инж.-техн. Бурлевская, 56. Тлфн. 50-75.
 Гусевъ, Алдръ Вас., инж.-мех. Маразлиевская, 40.
 Гюрлерманъ, Эм. Вильг., инж.-электр. Депо «Одесса-Главная».
 Деллеръ, Георг. Красный пер., 1. Тлфн. 50-38.
 Демченко, Ник. Вас. Елисаветинская, 1.
 Дидрихсонъ, Вас. Фед. Главная почта.
 Дмитренко, Георг. Мих. арх. Дерибасовская, 8.
 Добровольскій, Конст. Мих., воен.-инж. Ланжероновская, 15.
 Дробинскій, П. І., арх. Спиридоновск., 8. Тлфн. 50-99.

Дубовскій, Конст. Евст., инж.-электр. Школьный пер., 4.
 Егеръ, Густ., инж.-мех. Приморская, 26.
 Егоровъ, А. С. Греческая, 12. Телф. 51-97.
 Ермаковъ, Мстис. Петр., инж.-мех. Торговая, 5. Тлфн. 25-27.
 Зайдеманъ, С. М. Княжеск., 2.
 Закржевскій, Владис. Север., инж. п. с. Ришельевская, 11. Тлфн. 34.
 Захаревичъ, Ол. Ати. Скобелева, 20. Тлфн. 2-00.
 Зборовскій, М. Э. Розумовская, 30.
 Зданкевичъ, Ев. Ос. Балашева, 2.
 Зигомала, Паул. Павл., инж.-хим. Театральный пер., 16.
 Зуевъ, Вас. Ив., гражд. инж. Соборная пл., 1. Тлфн. 2-60.
 Зусманъ, Д. Успенская, 52.
 Ивановъ, Влад. Евг., землемѣръ. Ланжероновская, 19. Тлфн. 28-50.
 Кабиольскій, В. М., архит. Ср.-фонтанская дорога, 11. Тлфн. 10-06.
 Кавура, Дм. Конст., инж.-тех. Полтавской побѣды, 11. Тлфн. 51-71.
 Казимірскаго, Ад. Владисл., инж.-электр. Пушкинская, 18. Тлфн. 3-36.
 Калашиниковъ, Бор. Ник. Коблевская, 33. Почтамтъ.
 Кальницкій, В. Л., инж.-мех. Коблевская, 34. Тлфн. 41-49.
 Калиновскій, Алдръ Юл. Софiевская, 14.
 Кальфе, И. О. Нарышкинскій спускъ, 18.
 Каменецкій, Сем. Ил. Успенская, 27. Тлфн. 21-20.
 Каменскій, Степ. Федор., морской инж. Бульварь, 1.
 Кацъ, А. И. Балковская, 142. Тлфн. 50-53.
 Кацъ, Ил. Сам., инж.-техн. Греческая, 9. Тлфн. 5-65.
 Клейнеръ, Маркъ Мойс., инж.-электротехн. Троицкая, 16. Тлфн. 12-08.
 Клейнъ, П. У., арх. Отрадная, 12. Тлфн. 27-23.
 Клепининъ, Андр. Никл. Лермонтовскій пер., 10.
 Клобуковъ, Левъ Петр. Кондратенко, 8.
 Кнотте, Як. Як., инж.-электр. Платоновскій моля, 19. Кав. элект. ст.
 Коганъ, А. И. Софiевская, 11. Тлфн. 44-87.
 Коганъ М. М. архит. Полтавской поб., 65. Тлфн. 16-75.
 Коганъ, С. И. Софiевск., 11.
 Кононовичъ, Серг. Алдр. Софiевскій пер., 2.
 Константиновскій, Сем. Ос. инж.-мех. Екатерининская пл., 5. Тлфн. 47-45.

О-во ГОРЪЛКА АУЭРЪ: Устройство электрическаго освѣщенія.

ОДЕССА, Екатерининская № 14, Телеф. 9-27.

Корнъ, Мих. Абр., инж.-стрит. Троицкая, 38. Тлфн. 43-86.
Коронцитъ, Абр. Мойс., инж.-механ. Скобелева, 19. Тлфн. 6-93.
Кортацци, Алдръ Ив., инж.-электр. Воронцовский пер., 8.
Кортацци, Серг. Ив., инж.-техн. Французский бул., 26.
Кравченко, Сем. Дюм., инж.-техн. Екатерининская, 37. Тлфн. 52-32.
Краковщинский, Сам. Юс. Хадж. дор., с. д.
Крамерь, Г. М., инж.-хим. Полтавской поб., 9. Тлфн. 28-38

ИНЖЕНЕРЪ ХИМИКЪ

Г. М. КРАМЕРЪУл. Полтавской Побѣды, № 9.
ТЕЛЕФОНЪ 28-38.

Крапанинъ, Леон. Ник., инж.-техн. Московская, 74.
Крыжановский, Фл. Ант., инж. Ст. „Од.-Главная“.
Кудрявцевъ, Никл. Вас. Ст. „Чумка“. Тлфн. 151-47.
Кулаковъ, Конст. Никл., инж.-стр. Гоголя, 6. Тлфн. 43-77.
Кундертъ, Влад. Ив., гражд. инж. Петра Великаго, 9. Тлфн. 20-33.
Курбановский, Влад. Никл., г.-инж. Княжеская, 40.
Куровский, Юс. Франц., инж. п. с. Маразлиевская, 36. Тлфн. 36-77.
Курсинъ, Алдръ Аркад., инж.-техн. Базарная, 10.
Кюнерь, Фридр. Эд., гражд. инженеръ. Княжеская, 18. Тлфн. 32-78.
Ландесманъ, Сем. Андр. инж.-строитель. Херсонская, 17. Тлфн. 19-48.
Лашкаревъ, Алдръ Петр., инж.-мех. Одесса-Товарная, конт. 1-го уч. Тлфн. 99-29.
Лебедевъ, Вас. Мих., инж.-электрот. Карантинная, 11. Тлфн. 44-73.
Легоде, Раймондъ Эмилиев. Сабанский пер., 2.
Линденеръ, Мих. Павл., воен. инж. Садовая, 16.
Линецкий, Моис. Исаак., арх. Маразлиевск., 28. Тлфн. 18-03.
Липницкий, Влад. Сем. инж.-арх. Больш. Вокз. к-ра нач. участк. 1 участка.
Липовецкий, Дав. Мир. Михайловская, 21. Тлфн. 32-68.
Литовский, Алдръ Сем., инж.-мех. Лермонтовский пер., 8. Тлфн. 52-93.
Лишинъ, Мих. Андр., инж. п. с. 7 ст. электрич., с. д.
Локуцѣвский, Сигизм. Целес., инж.-электр. Портъ, электр. станція. Тлфн. 11-90.
Лонский, Генр. Филип., архит. Кондратенко, с. д.

Люльки, Дав. Як., инж.-мех. Елисавет., 18. Тлфн. 24-57.
Лютославский, Антонъ Каз., инж.-техн. Ст. „Одес.-Тов.“.
Малиновский, Фед. Никл., инж.-арх. Коблевская, 19.
Малкинъ, Юс. Евс., инж.-техн. Торговая, 3. Тлфн. 5-94.
Маргулисъ, Алдръ Игн., инж.-электрот. Пушкинская, 12. Тлфн. 42.
Маргулисъ, Игн. Ант., инж. п. с. Пушкинск., 12. Тлфн. 78.
Маргулисъ, Мих. Игн. Пушкинская, 12.
Маркевичъ, Ф. П., инж.-элек. Садовая, 2. Тлфн. 37-72.
Марковъ, Мих. Мих., инж. п. с. Полтавской побѣды, 28. Тлфн. 44-14.
Масъ, Оома Арист. Обсер. пер., 10.
Мачъ, Евг. Петр., инж.-тех. Базарная, 52.
Медвѣдевъ, Мих. Павл. инж.-стрит. Черноморская, 14. Тлфн. 50-06.
Медоксъ, Вяч. Конст. Княжеская, 12.
Мейеръ, Вильг. Карл. Нѣжинская, 40.
Менкесъ, И. Г., инж.-хим. Французский бул., 11.
Меснеръ, Эд. Як., архит. Евангелической пер., 2.
Минкусъ, Ад. Бор., архит. Французский бульваръ, 11. Тлфн. 13-07.
Мильтштейнъ, М. Г. Стурдзовский пер., 3.
Молдаверъ, Юс. Фед. Елисаветинская, 1. Тлфн. 42-80.

Инж. Г. В. Молдаверъ,

Елисаветинская, 1. Телеф. 42-80.

Уполномоченный Лиц. О-ва

ШЕФФЕРЪ и ВАЛЬКЕРЪ въ Берлинѣ.**ЦЕНТРАЛЬНОЕ ОТОПЛЕНИЕ, вентиляция пара и водоснабжение всѣхъ системъ.**

Моторновъ, Дм. Андр. Маразлиевская, с. д.
Мухаръ, Моис. Арон., инж.-электротех. Пироговская, 5. Тлфн. 42-03.
Нестурхъ, Фед. Павл. архит. Княжеская, 18. Тлфн. 15-59.
Ничъ, Фр. Фр., инж.-техн. Успенская, 32. Тлфн. 45-80.
Новинский, Ром. Домин. арх. Польская, 17. Тлфн. 14-53.
Новинский, Юс. Дом., инж.-технологъ. Пушкинская, 5. Тлфн. 15-56.
Орпшевский, Генр. Людв. Лидерсовский бульваръ, 25. Тлфн. 39-68.
Осинский, Никл. Вас., инж.-техн. Коблевская, 45.

Островский, Ис. Ос., горн. инженеръ. Херсонская, 30. Тлфн. 18-71.
Павловский, Викт. Митроф., инж. п. с. Маразлиевская, 54. Тлфн. 26-96.
Паевский, Каз. Ром., инж.-арх. Лермонтовский пер., 6.
Пануловъ, Ар. Сам., гражд. инж. Соборная пл., 1.
Парусель, Куртъ Карл. Мясофудовская, 40.
Патонъ, Алдръ Н., воен. инж. Рождественский пер., 9.
Пель, Никл. Вас., инж. п. с. Обсерваторный пер., 17. Тлфн. 12-15.
Перебиносковъ, Евг. Алдр., воен. инж. Коблевская, 41. Тлфн. 13-79.
Перкель, Арн. Дав., инж.-хим. Елисаветинская, 4.
Петровский, Бор. Мих. Тираспольская, 5.
Погибка, Афан. Ив. Поля орошения.
Полетика, Петръ Зос., инж.-техн. Успенск., 14. Тлфн. 1-72.
Пономаренко, Як. Матв., арх. худож. Новосельскаго, 93.
Попандопуло, Ал. Эман., инж.-тех. Торгов., 11. Тлфн. 10-42.
Поповъ, Из. Ив. Полтавской поб., 11.
Попушойский, С. А. Тираспольская, 37. Тлфн. 21-10.
Поталовъ, В. П. Екатерининская пл., 8. Тлфн. 25-59.
Пригница, Влад. Ив. Софиевская, 3.
Придатка, Степ. Варвад. Полтавской поб., 33.
Прокоповичъ, Левъ Фед., арх. Петра Великаго, 25.
Прохаска, Викент. Ив., архит. Новосельск., 75. Тлфн. 34-03.
Пушкаревъ, Дмит. Як., горн. инженеръ. Пушкинская, 43. Тлфн. 39-75.
Рабиновичъ, Г. С. Жуковская, 23.
Рабиновичъ, Бор. Сам. Елисаветинская, 4. Тлфн. 26-42.
Рабиновичъ, Юс. Сам., инж.-мех. Комитетская, 11. Тлфн. 31-77.
Рабиновичъ, О. С. Авчинокск. пер., 5.
Райхъ, Степ. Ар., инж.-техн. Жуковскаго, 22. Тлфн. 7-75.
Райхъ, Як. Бор. Маразлиевская, 54. Тлфн. 20-55.
Рашковичъ, Ис. Григ. Торговая, 16. Тлфн. 16-86.
Рейнвальдъ, Моис. Абр., инж.-мех. Маразлиевская, 68. Тлфн. 34-61.
Рейнгерцъ, Маур. Григ., гражд. инж. Жуковскаго, 32. Тлфн. 33.
Рейснхъ, Вольфъ Георгиев., инж.-техн. Черноморск., 24.
Рекитаръ, Юс. Бен. Ланжеронов., 13. Тлфн. 33-38.

Техническо-Строительная Контора техн. М. С. Розенблата

Одесса, ул. Гоголя, д. № 14.

Телефонъ 31-99.

ПРОИЗВОДИТЪ СТРОИТЕЛЬНЫЯ РАБОТЫ, МОСТОВЫЯ и КАНАЛИЗАЦІЙ ГОРОДОВЪ, ПОДРЯДНЫМЪ СПОСОБОМЪ.
ПРОЕКТЫ и СМѢТЫ ПО ЗАПРОСУ.

Реммертъ, Леон. Леон. инж.-техн. Ст. „Одесса-Товарн.“.
Рестель, Эмил. Вас. Приморская, 26.
Ржепишевскій, Мих. Иванов. Рождественская, 11. Тлфн. 38-32.
Розенблатъ, М. С. Гоголя, 14. Тлфн. 31-99. (См. объяв.).
Розенфельдъ, Г. С. Маразлевская, 5.
Розенфельдъ, Ефр. Давид., инж.-хим. Базарная, 33.
Розенфельдъ, Петръ Наум., инж.-мех. Успенская, 16. Тлфн. 28-14.
Розень, Вас. Кар. Сабанъевъ мостъ, 3. Тлфн. 33-35.
Ройзманъ, Я. Ф. Нѣжинская, 24. Тлфн. 59-87.
Романовскій, Ант. Мих., инж.-техн. Гоголя, 7.
Роу, Арт. Пушкинская, 24. Тлфн. 39-24.
Рубинъ, Е. Гимназическ., 7. Тлфн. 63-88.
Сарнецкій, А. Г., воен. инж. Юнкерскій пер., 11. Тлфн. 11-32.
Свѣтоцкій, Станисл. Конст., инж.-техн. Казарменный п., 7. Тлфн. 3-93.
Симоновичъ, Маркъ Моис. Рождественскій пер., 5.
Скведеръ, Христ. Як., архит. Бѣлинскаго, 11. Тлфн. 12-50.
Скудро, Ант. Юр. Маразлевская, 44.
Случевскій, Арк. Марк. Успенская, 69. Тлфн. 21-20.
Смидовичъ, Е. П. Мельничная, 51.
Соболевъ, И. В. Греческ., 46.
Сорокинъ, Из. Егор., горн. инж. Школьный пер., 6.
Спиро, Гр. Бор., инж.-электр. Греческая, 33. Тлфн. 18-53.
Сребницкн, Никл. Ив., инж.-техн. Пас. Вокз.
Ставро, Никл. Ив., горн. инж. Подтавской поб., 36. Тлфн. 5-72.
Сталь, Моис. Ис., инж.-техн. Тираспольская, 34.

Струнка, Юл. Петр. Отрад-ная, 23.
Ткаченко, П. Ф. Прохоровская, 44.
Тодоровъ, Арк. Дм., гражд. инж. Новосельскаго, 59.
Торшинъ, В. О. Базарная, 10.
Трелке, В. Ф. Елисавет. 19. Тлфн. 24-60.
Троупянскій, Феод. Абр., архит. Соборная пз., 1. Тлфн. 22-45.
Турянскій, Г. И. Княжеская, 12.
Тышко, Б. А. инж.-техн. Город. тех. Уч. за Бот. Сад.
Улицкій, Конст. Льв., инж.-мех. Полт. поб., 37.
Ульяновъ, Дм. Дм., инж.-мех. Ст. „Одесса-Товарная“.
Уманскій, Левъ Ис. Преображенская, 13.
Усышкинъ, Мих. Моис., инж.-техн. Херсонская, 46.
Утѣшевъ, Г. И. Коблевск., 26.
Фаатъ, П. Ф. Греческая, 14. Тлфн. 43-81.
Фейдеръ, Игн. Юс., инж.-п. с. Скобелева, 33.
Фельдманъ, Левъ Абр., инж.-хим. Софиевская, 15. Тлфн. 30-05.
Фельдштейнъ, Л. А., инж.-электр. Нѣжинская, 5.
Фидлеръ, Карлъ Христ. Среднефонтан., 16. Тлфн. 99-16.
Филимоновичъ, К. Н. каз. здан. на Больш. Вокз.
Филипповъ, Влад. Петр., горн. штейг. Торговая, 5. Тлфн. 13-83.
Филипповъ, Ив. Парл., инж.-п. с. Воронцовскій пер., 2. Тлфн. 5-17.
Филипповъ, Жуковский, 15.
Филиповъ, С. И. Каранголова, 16. Тлфн. 55-36.
Фишманъ, Дав. Ис., инж.-электр. М.-Арнаутская, 9.
Френкель, Еф. Ис. Б.-Арнаутская, 36.
Френкель, Мих. Вас., инж.-мех. Сабанъевъ мостъ, 5.

Фуксъ, Сол. Изр., инж.-мех. Дегтярная, 10. Тлфн. 58-92.
Хопарскій, Ал-ѣй Ив., инж.-техн. Ст. „Одесса-Товарн.“.
Цессарскій, Ис. Марк., Софиевская, 15. Тлфн. 15-10.
Цигаль, Еф. Дав., инж.-элек. Екатерининская, 87. Тлфн. 64-07.
Циперовичъ, Дав. Юс., инж.-технол. Маразлевская, 22. Тлфн. 38-24.
Чернижеръ, Дмитр. Бор., арх. Троицкая, 24. Тлфн. 44-48.
Черкуновъ, Георг. Никиф., инж.-техн. Ст. „Одесса-Товарная“.
Черниговъ, Л. М. Торговая, 6. Тлфн. 47-40.
Шагинянъ, Феод. Дав., инж.-техн. Гуленая, 16.
Шапиро, Левъ Григ., Базарная, 66. Тлфн. 14-12.
Шапиро, Мих. Раф., инженер-строит. Суворовская, 5.
Шаргородскій, С. Базарная, 28. Тлфн. 49-85.
Шахрай, Мих. Льв., инженер. Базарная, 17. Тлфн. 25-27.
Шварцманъ, Юс. М. Успенская, 69. Тлфн. 14-45.
Швендиеръ, Вяч. Аадр. Подтавской поб., 10.
Шейнманъ, Гд. Изр., инж.-электр. Преображенская, 11. Тлфн. 40-56.
Шенкеръ, Левъ Солом., инж.-арх. Петра Великаго, 33.
Шерръ, Исид. Марк., инж.-техн. Софиевская, 11. Тлфн. 26-78.
Шестаковъ, Леон. Петр., арх. Пантелеймоновская, 2.
Шестопаль, Конст. Як., инж.-техн. Успенская, 37.
Шехтманъ, Григ. Вален., инж.-техн. Софиевская, 5. Тлфн. 11-96.
Шохъ, Герм. Герм., земл. Нѣжинская, 32.
Шполянскій, Леон. Дав. Суворовская, 46.
Штапельбергъ, Евг. Генр. Гоголя, 14.
Штейнбергъ, Сам. Юс., инж.-техн. Подтавской поб., 53. Тлфн. 14-58.
Штейнгаузъ, К. М. Коблевская, 19.
Шульгинъ, Ив. Дм. Андросовскій мостъ. Тлфн. 40-25.
Экерле, Вильг. Феод., инж.-п. с. Андросовскій мостъ, д. управл. порт. работами. Тлфн. 22-60.
Эксельбиртъ, Дан. Берн. Успенская, 65. Тлфн. 14-86.
Энгель, К. Ю., инж.-техн. Рншельевская, 28. Тлфн. 6-84.
Энгель, Кур. Авг., инж.-техн. Отрадная, 8. Тлфн. 47-59.
Эндеръ, Ф. Э., инж.-технол. Французскій бул., 11. Тлфн. 31-68.

О-во ГОРЪЛКА АУЭРЪ: Электрическая арматура.

ОДЕССА, Екатерининская № 14. Телеф. 9-27.

Энгель, Эр. Юл. Отрадная, 8.
Эпштейнъ, Бор. Наум., инж.-техн. Сабаньевъ мостъ, 21. Тлфн. 8-92.
Эрактъ, Ил. Ос., инж.-техн. Базарная, 33. Тлфн. 28-36.

Эрмишъ, Карлъ Феод., инж. мех. Внѣшн., 4. Тлфн. 6-51.
Юргевичъ, Альф. Влад. Херсонская, 52.
Яанъ, Рейнг. Карл., инж.-мех. Маразіевская, 40.

Якубовскій, Стан. Алдр., инж. электр. Коблевская, 33.
Ярошевскій, Моус. Сол., Московская, 20.

Х у д о ж н и к и .

Алексомати, Никл. Харл. Кондратенко, 3.
Бальцъ, В. С. Пироговская, 3.
Бантъ, М. В. Скобелева, 6.
Бершадскій, Ю. Р. Колодезный пер., 4. Тлфн. 17-53.
Бодаревскій, Н. К. Б.-Фонтанъ, 16 ст. с. д.
Бортникеръ, Д. И. Базарн., 34.
Борченко, Я. Е. Кондрат., 3.
Буковецкій, Е. Г. Княжеская, 27. Тлфн. 18-21.
Вербаховскій, В. О. Ланжероновская пл., 25.
Волокидинъ, П. Г. Манежн., 21.
Галюзманъ, А. Л. Гимназ., 30.
Гершенфельдъ, М. К. Нѣж., 30.
Гецельдъ, Ф. М. Базарная, 50.
Гинзбургъ, М. П. Успенская, 100.
Дворниковъ, Т. Я. Троицк., 1.

Ивановъ, Н. И. Троицкая, 18.
Издебскій, В. А., скульпт. Пишононская, 29.
Исполотова, Евг. Андр. Новосельскаго, 6.
Кальнинъ, А. К. Институт., 9.
Капультникъ, Я. М. Дегтярн., 6.
Кишиневскій, С. Я. 1-й Куликовскій пер., 3.
Клепининъ, А. Н. Лермонтовскій пер., 10.
Костанди, К. К. акад. Херсонская, 46.
Крайневъ, Д. К. Куликовскій пер., 4.
Крихацкій, В. Г. Кузнечная, 33.
Ксида, К. К. Скобелева, 12. Тлфн. 14-24.
Кузнецовъ, Н. Д. Ланжероновская пл., 25. Тлфн. 12-48.
Куровскій, В. П. Софійевск. 5-

Морозовъ, В. Л. Елисавет., 15.
Нааке, В. В. Новосельск., 49.
Нилусъ, П. А. Княжеская, 27.
Петрококино, Е. К. Троицкая, 20. Тлфн. 7-73.
Поляцкинъ, В. Б. Преображенская, 14.
Пономаренко, Як. Матв. Торговая, 11. Тлф. 10-42.

Поповъ, А. А., акад. Преображенская, 14.
Рабиновичъ, Ш. Я. Б.-Арнаутская, 79.
Рейнвальдъ, В. А. Преображенская, 25.
Розмарицынъ, А. П. Ришельевская, 10.
Рюсъ, Р. Театральный пер., 6.

Соколовичъ, Ф. Л. Каранголова, 10.
Стиліануди, А. Н. Каретный пер., 15.
Теперь, І. Н. Малорос., 13.
Толмачевская, А. С. Мастерская, 4.
Френкель, Еф. Ис., Б.-Арнаутская, 36.
Цалюкъ, А. Успенская, 4.
Шкляверъ, Ос. Аким. Польская, 4.
Эгизъ, Б. И. Троицкая, 52.
Эдуардъ, Б. В. Софійевскій пер., 3. Тлфн. 33-09.
Эпштейнъ, Д. Л. Нѣжинск. 42.

Художественно-Декоративное Ателье
М. Б. БАСОВСКАГО, въ Одессѣ.
Греческая, 7. Телеф. 39-29.
изготавливаетъ немедленно и по самымъ доступнымъ цѣнамъ
ВСЕ ДЛЯ СЦЕНЫ

Заузе, В. Х. Елисаветинск., 9.
Иваницкая, Е. Е. Софійевск., 14.

Ладыженскій, Г. А. Каранголова, 32.
Лепетичъ, Н. Н. Елисавет., 9.
Линскій, М. С. Воронцовскій пер., 3. Тлфн. 30-43.

Маньламъ, А. М. Херсон., 40.
Марковъ, Л. С. Градоначальническая, 25.
Молиарн, М. А. скульпт. Удѣльн. пер., 4. Тлфн. 34-14.
Мормонъ, И. И., скульпт. Куликовскій пер., 7.

ХУДОЖЕСТВЕННО-ДЕКОРАТИВНОЕ АТЕЛЬЕ

М. С. Богатырскаго,

въ ОДЕССѢ. — Ул. Жуковскаго, № 40.

Принимаетъ заказы на декорацию, плакаты,
плафоны и виньетки.

Полное устройство и оборудованіе сцены.

Періодическія изданія.

Адресъ-календарь Одесскаго Градоначальства. Выходить ежегодно. Изд. „Вѣд. Одес. Градонач.“ (Польская, 9). Ц. 1 рубль.

Акушерка. Ежемѣс. мед. журналъ. Годъ 24-й. (Нѣжинская, 66. Тлфн. 4-46). Ред.-изд.: д-ръ Амброжевичъ, П. М.
Ц. за годъ 3 руб.

Бѣга и скачки. Газета исключительно по вопросам конского спорта. Выходитъ накануне бѣговъ и скачекъ. Годъ изданія 7-ой. (Екатерининская, 25. Тлфн. 47-95). Типограф. „Спортъ и Наука“. Ред.-изд.: Маковецкій, К. Л.
Ц. номера съ программой 20 коп.

Бюллетень Одесскаго хлебнаго рынка. Выходитъ еженед. (Скобелева, 11. Тлфн. 2-84). Изд. Одесское Коммерческое Агентство юго-зап. каз. желѣзн. дорогъ.

Вечерн. Южная Мысль. Отв. ред. В. Е. Теребенниковъ, ред.-изд. Ксидиасъ.

Врач.-Гигиен. Указат. Ред. Тираспольская, 17. Конт. Покровский пер., 13. Тлфн. 27-63.

„Вся Одесса“. Справочная книга. Выходитъ 1 разъ въ годъ. Годъ 4-й. Успенская, 40. Типографія „Порядокъ“. Тлфн. 66-67, 3-03. Изд.: „Одесскія Новости“. Ц. 3 р. съ перес. 3 руб. 50 коп.

Вѣдомости Одесскаго Градоначальства. Ежед. газ., кромѣ послѣпраздн. дней. Годъ 45-й. (Николаевскій бульв., 13. Тлф. 258). Ред.-изд. Ипатовъ, Н. Н.
Ц. за годъ 6 руб.

Вѣстникъ Винодѣлія. Ежем. иллюстрир. журн. съ безпл. прилож. „Библиотеки Вѣстн. Винод.“. Годъ 23-й (ул. Полтавской побѣды, 19. Тлфн. 14-19). Органъ винод. станціи русск. виногр. и винод. Ред.-изд. дсс. Ганровъ, Вас. Егор.

Ц. за годъ 6 р., за-границу 7 р.
Вѣстникъ Винокурения. Вых. 2 раза въ мѣс. Годъ 17-й. (Княжеская, 6. Тлфн. 23-70). Ред.-изд. д-ръ химіи Гинзбургъ, Маркъ Моис.
Ц. за годъ 4 р.

Вѣстникъ Одес. о-ва для надзора за паровыми котлами. Выход. 1 разъ въ мѣсяцъ. Годъ 4-й. (Пушкинская, 11. Тлфн. 26-24). Ред. Гуленъ, А. А.
Ц. за годъ 3 р., отд. №—30 коп.

Вѣстникъ Одесскаго фотографическаго общества. Журн. посвященъ дѣятельности Од. фотографическаго общ. и обзорно о успѣховъ фотографическаго знанія: выход. періодически. Годъ 2-й. (Жуковского, 40). Ред. Г. С. Михайловъ-Мужикъ.
Цѣна за годъ 1 р.

Вѣстникъ Опытной Физики и Элементарной Математики. Двухнед. журн. Годъ 26-й. (Княжеская, 6. Тлфн. 31-96). Изд. В. А. Гернетъ. Ред. прив.-доц. Новорос. университета Каганъ, В. Ф. Секр. Гибшъ, Исид. Арон.
Ц. за годъ 6 р. Для уч-ей и уч-ць низш. у-щъ и учащихъ 4 р.

Вѣстникъ Текстильной промышленности. Двухнед. журналъ, посвященный разработкѣ техническихъ и экономическихъ вопросовъ. Годъ 8-й. (Софійевская, 3). Ред.-изд. Левинъ, И.
Ц. за годъ 6 руб.

Дивертисментъ. Иллюстр. періодическій журн. Органъ театр., цирк. и спорта. Годъ 8-й. (Гост. „Викторія“. Тлф. 4-15). Ред.-изд. Бродскій, Б. А.
Ц. за годъ 4 р. 50 коп., за-границу 5 р.

Дѣтство и Отрочество. Дѣтскій лит.-худ. и научный журн. Выходитъ 2 раза въ мѣс. Годъ изданія 3-й. Екатеринбургская, 70. Ред.-изд. Рабиновичъ.
Ц. за годъ 4 р., за полг. 2 р. 25 к.

Еврейскій Медицинскій Голосъ. Органъ бытовой и клинической мед. Выходитъ 4 раза въ годъ. Годъ 7-й. (Ул. Петра Великаго, 29. Тлф. 26-98). Отв.-ред.-изд. д-ръ Марышесъ, С. Е., д-ръ Раймистъ, Я. М.
Ц. за годъ 2 р.

Елленикось Астиръ. Отв. ред. А. Г. Девилье. Изд. К. Н. Кауампасъ.

Записки Импер. Новорос. Университета. Издаются по отдѣламъ: 1) официальному, 2) историко-филологическаго факульт., и 3) юридическаго. 4) Физико-математическаго и 5) медицинскаго. Каждый отдѣлъ имѣетъ особые выпуски. Ред. проф. Доброклонскій, А. П.
Цѣны выпусковъ разныя.

Записки Имп. О-ва сельскаго хозяйства южной Росціи. Годъ 85-й. (Дерибасовская, Городской садъ. Тлф. 29-49). Ред. Бычихинъ, А. А.
Ц. за годъ 5 р. 50 к.

Записки Крымско-Кавказскаго Горнаго Клуба. Вых. періодически. Годъ 23-й. (Казарменный переулокъ, 4). Ред. Иловыйская, Ек. Серг.
Ц. за годъ 2 р., съ пересылкою 2 р. 16 к.

Записки Одес. Отд. Импер. Рус. техн. О-ва. Современ. журналъ по всѣмъ отрасл. техники. (Ул. Новосельск., 4. Тлфн. 18-59). Ред. Рейснхъ, В. Г.
Ц. за годъ 4 р.

Извѣстія Одесской Городской думы. Вых. 2 раза въ мѣсяцъ. Годъ 18-й. (Городск. дума. Тлфн. 3-84). Ред. Анагности, Д. Г.
Ц. за годъ 3 р., съ пересылкою 4 р.

„Колосья“. Ред.-изд. М. Л. Беръ.

„Колосья“. Дѣтскій журналъ. Ежемѣсячный журналъ съ иллюстраціями. Ред. Н. М. Осиповичъ. 2-ой годъ изд. Подписная цѣна 5 руб. въ годъ. Редакц. и контора Ремеслен., 14. Тлфн. 61-45.

О-во ГОРЪЛКА АУЭРЪ: Спирто-керосинно-калильное оевѣщеніе.

ОДЕССА, Екатерининская № 14, Телеф. 9-27.

- Курортный справочникъ.** Выход. только лѣтомъ разъ въ мѣсяцъ. Годъ 3-й. (Дерибасовск., 20). Тлфи. 24-20. Изданіе бесплатное.
- Листокъ Пчеловода.** Изд. комитетомъ пчеловодства при Импер. о-вѣ сельскаго хозяйства южной Россіи. Годъ 3-й. Выход. ежемѣсячно. Ред. Куликовскій, Т. О. Цѣна за годъ 2 руб.
- Набатъ.** Ред. Ф. И. Мельниковъ (Аверьяновъ).
- „Народный Календарь“.** Изд. Губановъ, И. Н. (Преображенская, 37). Цѣна 20 коп.
- Наставленія и Утѣшенія Св. Вѣры Христіанской.** Выходитъ одинъ разъ въ мѣсяцъ. Изд. Русск. Св.-Андреевскаго Общежит. Скита на Авонѣ. Годъ 27-й (Пантелеймоновская, 58). Ред. Протоіерей Сергій Петровскій. Ц. за годъ 1 р.
- Одесская Почта.** Ежедн. газета. Годъ изданія 6-й. (Новосельскаго, 89). Тлфи. 42-53). Ред.-изд. Финкель, А. М. Цѣна за годъ 4 р., иногородн. 5 р.
- Одесскій Вѣстникъ.** Ежедн. газ., органъ одесск. губерн. отд. союза русск. народа. Годъ 5-й. (Ул. Петра Велик., 19). Отв. ред.-изд. пдплк. Шуманскій, Е. А. Секр. Ильяшенко, М. Г. Ц. за годъ 2 руб.
- Одесскій Листокъ.** Ежедн. газ. съ иллюстр. прил. вых. 2 раза въ недѣлю. Годъ 41. (Ланжероновская, 8. Тлфи.: конторы, 28, редакц. 56). Ред.-изд. Навроцкая, С. М. Ц. за годъ 10 руб., иног. 12 р., загран. 22 р.
- Одесскія Новости.** Ежедн. газ., съ иллюстр. прил., вых. 2 раза въ недѣлю. Годъ 30-й. (Редакція—Екатерининская, 8. Тлфи. 2-61, завѣд. ред. 1-18, коми. хроник. 14-00. Контора—Екатерин., 8. Тлфи. 2-66). Ред. Самокатовъ, Н. В. Изд.: по уполномоч. т. д. „Од. Нов.“ Натансонъ Я. Г. Ц. за годъ 10 р., иногор. 12 р., загран. 22 р.

- Одесское Обозрѣніе Театровъ.** Ежедн. газета съ программами и либретто всѣхъ одесск. театр. Годъ 3-й. (Петра Великаго, 11. Тлфи. 9-30). Ред.-изд. Генисъ, З. Я. Цѣна за годъ 7 р., цѣна № 5 к.
- Одесское Слово.** Ежедн. газета. Годъ изданія 6-й. (Троицкая, 28. Тлфи. 25-58). Ред. Школьникъ, М. Е. Изд. Швейперъ, А. М. Ц. за годъ 4 руб.
- Практическое Зубоврачеваніе.** 2-хъ недѣльн. журн. Годъ 4-й. (Ул. Кондратенко, 21. Тлф. 17-37). Изд. Копъ, А. Ред. Сиротинскій, П. П. Ц. за годъ 1 р.
- Родина.** Военно-истор. альманахъ. Выходитъ разъ въ годъ. Годъ 6-й. (Полтавской поб., 23). Ред.-изд. Шт. кап. Пилипенко, А. Я. Ц. 2 р.
- Русская Копѣйка.** Ежедн. газ. Годъ изданія 3-й. (Дегтярная, 17). Изд.: Совѣтъ Общества „Русская Копѣйка“. Ред.: Кольцунъ Л. Ц. за годъ 2 р. 50 к.
- Русская Рѣчь.** Ежедн. газета съ ежен. иллюстр. прилож. Годъ 9-й. (Александровскій пр., 11. Тлфи. ред. 21-16; конт. 10-96). Ред. Вольскій, Георг. Осип. Изд. Азаровъ, Никл. Вас. Цѣна за годъ 8 руб. иногородн. 10 р.
- Русскій Воинъ.** Ежедн. иллюстр. журн. для нижнихъ чиновъ. Годъ 9-й. (Пушкинская, 18. Тлфи. 3-36). Ред. пдплк. Андриановъ, Павелъ Марк. Изд. Южно-Русское о-во печ. дѣла. Цѣна за годъ 5 руб., за границу 3 р.
- Слово Истины.** Ред.-изд. М. Д. Тимошенко.
- Театръ Варьетэ.** Специально цирковой и кафе-шантаный органъ. Годъ 9-й. (Садовая, 7. Тлфи. 24-90). Ред.-изд. Порпуринъ, Д. Г. Ц. за годъ 4 р.
- Терапевтическое Обозрѣніе.** Выходитъ два раза въ мѣсяцъ. Годъ 6-й. (Екатерининская, 2. Тлф. 1-92). Изд. д-ръ Гринфельдъ, А. И. Ред. д-ръ Пурицъ, К. Н.;

- д-ръ Сабанѣвъ, И. Ф.; д-ръ Гринфельдъ, А. И. Ц. за годъ 3 р. Отдѣльн. номера 20 к.
- „Техника и Электричество“.** Ежемѣсячный журналъ. Годъ изданія 2-й. (Ришельевская, 21). Ред.-изд. Варковицкій, Я. М. Ц. за годъ 2 р.
- Торговое Дѣло.** Двухнед. торг.-промышл. и коммерч. журн. Годъ 8-й. (Соборная площадь, 2. Тлфи. 32-84). Ред.-изд. Гальперинъ, Э. С. Ц. за годъ со всѣми прил. 7 р., безъ книгъ 3 р.
- Торгово-Промышлен. Югъ.** Органъ совѣта съѣздовъ представ. промышленности и торговли юга Россіи. Выход. 2 раза въ мѣсяцъ. Годъ 3-й. (Пушкинск., 11. Тлфи. 26-24). Ред. Соколовскій, С. И. Ц. за годъ 8 р.
- Торговый Бюллетень.** Выход. одинъ разъ въ мѣс. Годъ 15-й. (Ланжероновск., 3. Тлф. 7-58). Ред.-изд. Гофъ-Маклеръ Одесской Биржи Павани, І. І. Ц. за годъ 10 р.
- Торговый Миръ.** Ежедн. торгово-промышл. журн. Годъ 5-й. (Троицкая, 25). Ред.-изд. Сигаль-Мейлеръ, П. І. Ц. за годъ 3 р., со всѣми прил., 8 р.
- Труды Комитета Виноградства И. О-ва сельскаго хозяйства южной Россіи.** Вых. выпусками. (Дерибас., город. садъ. Тлфи. 29-4). Ред. прил.-доц. Бычихинъ, А. А. Ц. за выпускъ 2 р.
- Херсонскія Епархіальныя Вѣдомости.** Вых. 2 раза въ мѣс. Годъ 55-й. (Ул. Полтавской побѣды, 99. Тлфи. 13-24). Ред. оффиц. ч. Чистяковъ, Ник. Влад. Ред. неоффиц. ч. Бречкевичъ, Констант. Вас. Цѣна за годъ 5 руб.
- „Циркуляръ по Одесскому Учебному Округу“.** Выходитъ періодически. Кондратенко, 28. Тлфи. 28-79.
- Южная Мысль.** Ежедн. газ. съ иллюстр. прилож., выходящ. 2 раза въ недѣлю. Годъ 3-й. (Гаванная, 12. Тлфи.: 48-77, 48-73). Ред.-

изд. Ксидіасъ, И. С. Отв. ред. Тербенниковъ, В. Е. Ц. за годъ 7 р. Иногор. 9 руб.

Южный Коммерсантъ. Ред.-изд. Я. Альтеръ.

Южно-Русское Медиаторіонное Бюро. Вых. 2 раза въ мѣс. Органъ Южно-Русск. Медиатор. Съѣздовъ. Годъ 6-й. (Воронцовскій пер., 8. Тлфи. 58-29). Ред. Кортацци, А. И. Ц. за годъ 3 руб.

На жаргонѣ и древне-еврейскомъ языкѣ.

„Гаоламъ“. Журналъ еженедѣльн. Выход. по вторникамъ. Редакція Авчинниковскій пер., 10-12. Ред. Розенталя, Х. Ш. Цѣна 6 р. въ годъ.

Гашилоахъ. Ежемѣсячн. журн. на древ.-евр. яз. Годъ 18-й. (Авчинниковскій пер., 12 и почтовый ящикъ, № 319.

Тлфи. 24-35). Изд. изд-во „Ахіасафъ“. Ред. д-ръ филолос. Клаузеръ, І. Адм. Кацнельсонъ, Х. Ц. за годъ 6 руб., полг. 3 р.

Досъ Одессеръ Лебень. Еженедѣльн. журн. Годъ 3-й. (Пушкинск., 51. Тлфи. 48-36). Цѣна № 3 к.

Досъ Юдише вортъ. Ежедн. газ. Годъ 2-й. (Троицкая, 25. Тлфи. 51-23). Ред.-изд. Сигаль-Мейлеръ. Цѣна 3 р. въ годъ.

На нѣмецкомъ языкѣ.

Нѣмецкое обозрѣніе. Вых. 3 раза въ нед. съ прил. Годъ 18-й. (Дерибасовская, 13. Тлфи. 18-58; редактора—40-30). Изд. о-во „Св. Климента“. Ред. Гильферъ, М. Ц. за годъ 5 р.

Одесская Нѣмецкая Газета. „Odessaer Zeitung“. Ежедн.

газета. Годъ 51-й. (Ул. Кондратенко, 28. Тлфи. 7-64). Ред.-изд. Вильгельмъ, К. А. Ц. за годъ 9 р.

Христіанскій Народный Вѣстникъ. Еженед. газета. Годъ изд. 44-й. (Кондратенко, 30. Тлфи. 15-63). Ред.: Штейнвандъ. Изд. Альберъ, І. Цѣна за годъ 2 р. 50 к.

На польскомъ языкѣ.

„Dom Polski“—ежегодн. календарь. Изданіе общества „Домъ Польскій“. Цѣна 30 коп.

На болгарскомъ языкѣ.

Българска Площа. (На русск. и болгарск. яз.). Газ. еженедѣльн.; распростр. въ Бессарабіи и Крыму. Годъ издан. 3-й. (Ольгивск., 29. Тлфи. 61-66). Ред.-изд. пом. прис. пов. Калевъ, А. Д.

Ц. за годъ 2 руб.; за границу 8 франковъ.

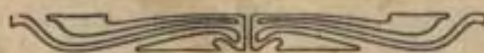

Общества.

Одесск. мѣстное управление
Россійскаго о-ва «Краснаго
Креста».

(Маринская, 2. Тлфн. 15-71)-

Въ вѣдѣніи управленія нахо-
дятся: больница Касперовской
общины и фабрично-заводская
больница для рабочихъ одес-
скаго градоначальства.

Почетные чл.: ген.-отъ-
инф. Роопъ, Христоф. Христ.;
д-ръ мед. Вагнеръ, Вильг. Фр.;
тс. Лишинъ, Мих. А.; гр. Кап-
нистъ, Елис. Вас.; ген.-отъ-кав.
бар. Каульбарсъ, Алдръ Вас.

Правленіе. Предс.: ген.-л.
въ отст. Григорьевъ, Апол.
Гавр.; тов. предсѣд.: дсс.
Лангъ, Петр. Осип.; казн.:
сс. Осиповъ, Мих. Ив.; чл.:
барон. Швахгеймъ, Елена Ме-
лент.; дсс. проф. Коршъ, Алдръ
Исенов.; клас. худож. Ксида,
Конст. Конех.; тс. инж. пут-
сообщ. Лишинъ, Мих. Алдр.;
тс. д-ръ мед. Марковъ, Никл.
Бис.; ка. гр. инж. Паннуловъ,
Аронъ Сам.; сс. инж.-техн. По-
повъ, Илья Ив.; гр. Толстой,
Мих. Мих.; сс. д-ръ мед. Том-
сонъ, Герм. Ив.; дсс. Грицай,
Пет. Серг.; дсс. Зейнове, Никл.
Руд.; сс. д-ръ мед. Кеферъ, Ник.
Ив.; проф. Попруженко, Мих.
Георг.; дсс. Гженъ, Мих. Ив.;
дѣлопроизв.: кс. Щегловъ,
Ник. Федор.

Ученыя общества.

О-во естествоиспытателей
при Новороссійскомъ уни-
верситетѣ.

(Зданіе университета).

Имѣетъ цѣлю: способствовать
развитію естественныхъ наукъ
вообще, содѣйствовать изслѣдо-
ванію природы Россіи, преимуще-
ственно южныхъ ея провинцій,
и распространять есте-
ственно-историческія знанія. Об-
щество выдаетъ пособія специа-
листамъ для окончанія предпри-
ятыхъ ими изслѣдованій и со-

чиненій, печатаетъ свои труды
въ видѣ отдѣльныхъ или періо-
дическихъ изданій, устраиваетъ
собранія для научныхъ сообще-
ній, публичныя лекціи и снаря-
жаетъ экспедиціи и экскурсіи
для ученыхъ изслѣдованій и со-
браній естественно-историче-
скихъ предметовъ. Об-во состо-
итъ изъ двухъ секцій: физико-
математической и естественно-
исторической. Почетными и дѣй-
ствительными членами могутъ
быть русскіе и иностранные
ученые и лица, занимающіяся
какой-либо отраслью естествен-
ныхъ наукъ. Дѣйствительные
члены платятъ 3 руб. въ годъ.
Труды общества выдаются чле-
намъ безплатно.

Правленіе. Презид. проф.
Танфильевъ, Гавр. Ив.; вице-
презид.: проф. Вериго, Брон.
Форт.; проф. Меликовъ, Пет.
Григ.; проф. Кастеринъ, Никл.
Петр.; секр.: Шестериковъ,
Пет. Степ.; казн. чл.: прив.-доц.
Ельчаниновъ, Елг. Сем.; чл.
совѣта: проф. Набокихъ,
Алдръ Игн.; проф. Ласкаревъ,
Влад. Дмитр.; Браунеръ, Алдръ
Алдр.

Историко-филологическое
о-во при И. Н. У.

(Преображенская, 24. ад.
Универс.).

Способствуетъ ученымъ трудамъ,
собраніями и изданіями раз-
витію и распространенію исто-
рическихъ и филологическихъ
знаній. О-во устраиваетъ част-
ныя и публичныя засѣданія, за-
ботится о пріобрѣтеніи рукопи-
сей или ихъ копій, снаряжаетъ
ученыхъ экскурсіи для собранія
памятниковъ и выдаетъ свои
труды и протоколы засѣданій.
Дѣйствительными членами мо-
гутъ быть какъ лица уже извѣст-
ныя своими трудами по наукамъ
историческимъ или филологиче-
скимъ, такъ и вообще лица съ
высшимъ образованіемъ, инте-
ресующія этими науками. Засѣ-
данія происходятъ въ зданіи
университета. Годичный член-
скій взносъ — 5 руб.

Правленіе. Предс.: проф.
Вилинскій, Серг. Григ.; тов.
предс.: Лянуновъ, Бор. Мих.;
секр.: прив.-доц. Потаповъ,
Пет. Осип.; казн.: Щербина,
Ал-ѣй Дм.; чл. правл.: По-
пруженко, проф. Варнеке,
Бор. Вас.; проф. Попруженко,
М. I.

Императорское Одесское
о-во Исторіи и Древностей.

(Виржевалъ площадь, с. ад.).

Основано въ 1839 году съ
цѣлю всесторонняго наученія
исторіи и археологіи вообще, а
преимущественно юга Россіи:
Новорос. края, Бессарабіи, Кры-
ма и восточнаго берега Чернаго
моря. Въ дѣйствит. члены при-
нимаются лица, посвящающія
труды свои какой-либо части
наукъ исторіи и древностей, а
равно и извѣстныя своею полез-
ною дѣятельностью, любители и
собратели древностей. Об-во
надеетъ свои ученые труды.
Ежегодный членскій взносъ —
5 руб.

Президенты: Е. П. В. И.
К. Александръ Михайловичъ;
вице-презид.: Бертье-Дела-
гардъ, Алдръ Львов.; секр.:
проф. Попруженко, Мих. Ге-
орг.; казн.: проф. Шпаковъ,
Ал-ѣй Ик.; чл.: проф. фонъ-
Штернъ, Эри. Роман.; проф.
Варнеке, Бор. Вас.; тс. Его-
ровъ, А. Е.; пак. Шкадышекъ,
М. О.; библ.: Рыстенко, Алдр.
Вас.

Одесское библиографическое
об-во при Императорскомъ
Новороссійск. университетѣ.

(Преображенская, 24. Тлфн.
3-79).

Содѣйствуетъ теоретической
выработкѣ и практическому
примѣненію мѣръ для облегче-
нія библиографическаго обзорѣ-
нія всѣхъ родовъ литературныхъ
произведеній и критической ихъ
оцѣнки. Об-во устраиваетъ со-

брания для выслушивания и об-суждения рефератов и публич-лекций по его специальности, издаёт труды, имѣющие отно-шение къ библиологии и крити-кѣ, а также периодическій ор-ганъ по вопросамъ био- и библиографіи, исторіи литературы, библиотековѣдѣнія, книжному дѣлу и т. д. по связи ихъ съ библиографіей.

Правленіе. Предс.: проф. Линиченко, Ив. Андр.; тов. предс.: де-Рибасъ, Адръ Мих.; секр.: прив.-доц. Лазурскій, Влад. Феод.; казн.: Шестериковъ, Пет. Степ.; чл. сов.: гр. Толстой, Мих. Мих. Авалиани, С. Л.; пр.-доц. Кру-манъ, Влад. Эд.

Крымско-Кавказскій Гор-ный Клубъ.

(Лычинниковскій пер., 8).

Организовываетъ научныя экс-курсіи, издаётъ путеводители и периодически выпускаетъ свои „Записки“.

Бансаларіи открыты ежеднев-но, кромѣ праздниковъ, отъ 11 ч. до 2 1/2 ч. дня.

Правленіе. Поч. предс.: К. В. Принцъ Ольденбургскій, Адръ Петр.; предс.: (пана-сія); тов. предс.: Молча-новъ, Евг. Феод.; Весле, Евг. Барс.; казн.: Козленко, Влад. Конст.; секр.: Молчановъ, Феод. Егор.; ред. „Записокъ“: Иловайская, Екат. Серг.; чл.: Алексѣевъ, Ал-ѣй Карн.; Ла-скаревъ, Влад. Дм.; Сафо-новъ, Влад. Сав.; Танфильевъ, Гавр. Иван.; фонъ-Геннингъ, Эри. Андр.; Аванасьевъ, Рост. Георг.; канд.: Лебедевъ, Никл. Дм.; Шардтъ, П. Н.; ревиз-комиссіи: Бауэръ, Вруно Альб.; инк. Марковъ, Ив. Вас.; Нолле, Конст. Влад.

„Уранія“.

(Гаванная, 10. Тѣлф. 15-31).

Цѣль — содѣйствовать въ об-ществѣ развитію любви къ при-родѣ и интереса къ естествозна-нію. Для достиженія этой цѣли „Уранія“ устраиваетъ засѣданія для докладовъ, сообщеній и ре-фератовъ по вопросамъ естество-знанія, организуетъ лекціи и курсы, издаётъ сочиненія, учре-ждаетъ преміи за труды, соот-вѣтствующіе цѣлямъ о-ва, орга-низируетъ экскурсіи, даётъ совѣты и справки по вопросамъ есте-ствознанія, содѣйствуетъ шко-ламъ въ оборудованіи ихъ учеб-ными пособиями.

Приѣзъ по дѣламъ ежедневно отъ 2-хъ до 5-ти час. пополудни.

Совѣтъ. Презид.: проф. Тан-фильевъ, Гавр. Ив.; вице-презид.: проф. Вериго, Врон. Фортунат.; Куровскій, Эд. Каз.; казн.: Райзахеръ, Вит. Альф.; секр.: Рженишевскій, Мих. Ив.; чл.: Цомакионъ, Бор. Феод.; Пекаторосъ, Георг. Мих.

Одесскій отдѣлъ Император-скаго Русскаго Военно-Исто-рическаго об-ва.

(Шароговская, 6. Тѣлф. 3-15).

Имѣетъ цѣлью изученіе воен-но-историческаго прошлаго рус-скаго народа во всѣхъ его про-явленіяхъ. Съ этой цѣлью об-во содѣйствуетъ сохраненію, возстановленію и сооруженію военныхъ памятниковъ; содѣй-ствуетъ производству военно-археологическихъ раскопокъ и поѣздокъ на поля сраженій; устраиваетъ музеи военной ста-рины, библиотеки и другія свя-занныя съ задачами об-ва учре-жденія. Главный совѣтъ об-ва находится въ Петербургѣ, ко-торый издаётъ, кромѣ отдѣль-ныхъ книгъ и брошюръ, жур-наль, выходящій 5—6 книгами въ годъ. Подписная цѣна на годъ—5 рублей. Дѣйствительны-ми членами и членами-сотруд-никами могутъ быть какъ воен-нослужащіе, такъ и гражданскія лица. Ежегодн. членскій взносъ для дѣйствительныхъ чл.—5 р., а чл.-сотрудниковъ—3 руб. Засѣданія и лекціи происходятъ въ зданіи гарнизоннаго собра-нія.

Правленіе. Предс.: ген.-отъ-арт. Никитинъ, Влад. Никл.; секр.: инк. Андриановъ, Пав. Марк.; казн.: кап. Мелентъ-евъ, Никл. Никл.

О-во Единенія Славянъ.

(Конная, 8. Тѣлф. 10-07, кн-предсѣдателя).

Цѣль—содѣйствовать культур-но-экономическому сближенію славянъ путемъ всесторонняго изученія жизни ихъ, ознакомле-нія съ произведеніями славян-ской и общечеловѣческой куль-туры и выясненія общеславян-скихъ задачъ и интересовъ. Еже-годный взносъ—10 руб. О-во ус-ществуетъ 2 года.

Правленіе. Предс.: проф. Сапѣжко, Кир. Мих.; тов. предс.: Длусскій, Алонз. Ос. секр.: Агура, В. Дм.; чл.: Клисичъ, Род. Сав.; Мысликъ,

Ив. Ив.; Поповскій, Ал. Никл.; Воеводскій, Венед. Раф.; Хри-стовъ, Георг. Дмитр.; Шелухинъ, Серг. Пав.; Тюринъ, Ив. Никит.; Шиха, Вяч. Вуч.

Об-во „Эсперанто“.

(Ул. Новосельскаго, 66, кв. 46)

Учреждено съ цѣлью распро-страненія и обученія междуна-родному языку „Эсперанто“. Членскій взносъ 1 руб. въ годъ и 50 коп. вступительныхъ.

Правленіе. Предс.: Орлов-скій, Сем. Юс.; тов. предс.: Урьсовъ, Влад. Ив.; секр.: Пилль, Евг. Эд.; казн.: Тер-тусъ, Ал. Фом.; чл.: Туріян-скій, Григ. Ис.; Маскевичъ, Анаст. Матв.; Пилль, От. Эм.; Дидрихсонъ, Вас. Феод.; Бул-гаковъ, Кон. Игн.; Борисовъ, Никл. Андр.; Фронцкѣвичъ, Ос. Ос.; Гинсбургъ, Мойс. Сем.; ревиз. ком. Астаповъ, Адръ Ив.; Шейманъ, П. А.; Пилль, Э. Ф.

„Ido“—об-во междунаро-днаго языка.

(Карагозова, 20).

Основано для распространенія и обученія реформированному языку „Esperanto“—„Ido“.

През.: Кокуринъ, Дан. Марк.; вице-през.: Лыско-вичъ, Сим. Петроп.; секр.: Гроссманъ, Дан. Юл.; Коф-манъ, Абр. Сол.; докт. мед.: чл. прав.: Хинкулова, Гертр. Эри.; канд. въ чл. прав.: Нейманъ, Адръ Феод.; Став-ропуло, Адръ Ставр.

О-во любителей евр. языка.

Тираспольская, 34, кв. 25).

Имѣетъ цѣлью способствовать распространенію среди евреевъ знанія древне-еврейскаго языка и развитію еврейской литера-туры.

Предс.: Усышкинъ, М. М.; тов. предс.: д-ръ философіи Клаузнеръ, І. Л.; секр.: д-ръ филос. Гликсонъ, М.; казн.: Барбашъ, С. М.; чл. и канд.: Бяликъ, Х. Н.; Равницкій, І. Х.; Пенъ, С. С.; Клейнманъ, М. В.; Полиниковъ, С.; Ра-биновичъ, А. М.; д-ръ Айзен-штадтъ, С.; Рабинъ, І.; ре-виз. ком.: Ладьженскій, Б.; Миньковскій, П.; Когонъ, Х.

О-во ГОРЪЛКА АУЭРЪ: Печи и кухни „Синее пламя“.

ОДЕССА, Екатерининская № 14, Телеф. 9-27.

О-во распространения правительственных сведений о евреях и еврействах.

(Треугольный пер., 6).

Ставить себя целью — культурную борьбу с ложными представлениями о евреях и евреях и содействовать установлению нормальных и справедливых отношений к ним.

Учредители: Вейнштейнъ, Г. Э.; д-ръ Гиммельфарбъ, Г. И.; Ротенштернъ, В. И.; д-ръ Бардахъ, Я. Ю.; д-ръ Зильбербергъ, Я. В.; Лазаровичъ, С. Б.; прис. пов. Грановъ, В. К.; Левинъ, Н. Х.

Еврейское литературно-научное общество.

(Ришельевская, 11, кв. 23. Тел. 43-06).

Общество имеет целью содействовать изучению и развитию научной и изящной еврейской литературы на древне-еврейскомъ, разговорно-еврейскомъ и друг. яз. Для достижения своей цели Общество: а) устраивает для своихъ членовъ беседы и чтения на русскомъ, древне-еврейскомъ и разговорно-еврейскомъ языкахъ по вопросамъ, входящимъ въ кругъ деятельности общества; б) по темъ же вопросамъ устраивает съ надлежащего разрешения на русскомъ, древне-еврейскомъ и разговорно-еврейскомъ языкахъ публичные собрания, чтения докладовъ и лекций, спектакли, концерты и литературные вечера; в) издаетъ и распространяет журналы, газеты, отдельные книги, брошюры и другія литературныя произведенія по интересующимъ общество вопросамъ — съ соблюденіемъ существующихъ по симъ предметамъ правилъ и законоположеній; г) устраивает при обществе библиотеку, читальню, кабинеты для чтения, книжные склады, музеи, выставки и т. п. д) организуетъ съ разрѣшенія учебнаго начальства курсы для изучения еврейской литературы, исторіи и еврейскихъ языковъ; е) собираетъ и разрабатываетъ свѣдѣнія, касающіяся вопросовъ, входящихъ въ кругъ деятельности общества; ж) назначаетъ конкурсы съ выдачею премій за лучшія литературныя и научныя работы; з) оказываетъ въ кругу своей деятельности всевозможное содействие обращающимся къ нему отдельнымъ лицамъ и учреждениямъ. Райономъ деятельности общества является гор. Одесса.

Члены Правл.: Бяликъ, Х. И.; Гиммельфарбъ, Г. И.; Инбергъ, О. А.; Клаузнеръ, І. Л.; Клейманъ, М. Б.; Ланда, А. А.; Ландесманъ, Я. У.; Пенъ, С. С.; Осиповичъ, Н. М.; Равницкій, І. Х.; Тривусъ, Н. А.; Шапиро, С. В.; кандидаты: Бархинъ, К. Б.; Бродовскій, Г. А.; Когонъ, Л. Р.; реви. ком.: Гринбергъ, Х. И.; Рабиновичъ, А. М.; Шмульянъ, Л. Ю.

Медицинскія общества.

Медицинское о-во при Императорскомъ Новорос. Университетѣ.

(Ольгивская, зданіе мед. фак.).

Цѣли: а) способствовать развитію мед. наукъ вообще, б) рационально примѣнять результаты, добытыя мед. наукой, в) разрабатывать вопросы, относящіеся къ наиболее рациональному изученію мѣстныхъ цѣлебныхъ силъ природы, г) изыскивать способы для улучшенія санитарнаго благосостоянія Россіи и, по преимуществу, ея южныхъ окраинъ. Дѣйствительными членами избираются русскіе и иностранные врачи и естественспытатели, а также лица, имѣющія ученые степени и заним. научной разработкой вопросовъ, касающихся медицины и естествен. наукъ. Ежегодный членскій взносъ — 5 р. даетъ право бесплатнаго полученія изданій о-ва.

Правленіе избирается на 2 года. Предс.: проф. Медвѣдевъ, Л. Кош.; тов. предс.: проф. Лысенковъ, Н. К.; проф. Вериго, Бр. Фор.; секр.: д-ръ Щастный, С. М.; прив.-доц. Новиковъ, В. И.; казн.: прив.-доц. Самаринъ, А. П.; библ.: д-ръ Поповскій, Н. А.; чл. сов. д-ръ Хенцинскій, Чесел. Из.; прив.-доц. Янишевскій, Адръ Эрнст.; проф. Блаубергъ, М. В.

Об-во Одесскихъ врачей. Существуетъ съ 1849 г.

(Валиховскій пер., 10).

Имѣетъ целью изученіе Одессы въ санитарномъ отношеніи, изысканіе средствъ къ предупрежденію и ограниченію появленія и распространенія эпидемическихъ и друг. болѣзней; содействие насажденію здоровыхъ понятій по предметамъ общей и частной гигиены. О-во устраиваетъ публичные лекціи и чтения,

издаетъ популярныя сочиненія и способствуетъ доставленію своимъ участникамъ способовъ слѣдить за современнымъ ходомъ врачебной науки. Дѣйствительными членами могутъ быть лица, имѣющія по своей специальности отношеніе къ медицинѣ. Членскій взносъ — 5 р. въ годъ.

Правленіе. Предсѣд.: д-ръ Бардахъ, Я. Ю. тов. предс.: д-ръ Гиммельфарбъ, Григ. Из.; д-ръ Зильбербергъ, Ян. Влад.; секр.: д-ръ Глязштейнъ, Ис. Моис.; Зеленскій, В. В.; вачеѣ: д-ръ Штейнфинкель, Сам. Григ.; библ.: д-ръ Виликъ, Леонъ Бор.

Об-во русскихъ врачей при И. Н. Университетѣ.

(Университетъ, терапевтическая клиника. Тел. 20-73).

Образовалось въ 1893 году группой членовъ, вышедшихъ изъ состава об-ва „Одесскихъ врачей“, и содействуетъ научнымъ трудамъ какъ членовъ об-ва, такъ и постороннихъ врачей, разрабатываетъ и обсуждаетъ научно-медицинскіе, санитарные, практическо-медицинскіе и бытовые вопросы, а также и вопросы изъ области ближайшихъ къ медицинѣ знаній. Дѣйствительными членами могутъ быть только врачи и женщины-врачи, проживающіе въ Одессѣ. Членами-сотрудниками могутъ быть и естественспытатели и ветеринарные врачи. Для поступленія въ дѣйствительные члены необходимо представить председателю об-ва curriculum vitae. Годичный членскій взносъ — 8 р. Засѣданія проводятся 2 раза въ мѣсяцъ.

Правленіе. Предс.: проф. Усковъ, Л. И.; вице-предс.: проф. Щеголевъ, Ник. Адр.; секр.: проф. Л. И. Усковъ, д-ръ Иоанно, Григ. Лоренъ; казн.: прив.-доц. Томсонъ, Герм. И.; библ.: прив.-доц. Калачевъ, Петр. Христоф.

Офтальмологическое о-во.

(Ольгивская, 4. Тел. 27-83).

Стремится къ научной разработкѣ вопросовъ, какъ теоретическихъ, такъ и практическихъ, относящихся къ области офтальмологіи. Дѣйствительными членами могутъ быть врачи и женщины-врачи, занимающіяся офтальмологіей, какъ одесские, такъ и иногородніе. Званіе почетнаго члена дается русскимъ и иностраннымъ ученымъ, принес-

шимъ своею дѣятельностью выдающуюся пользу научному и практическому развитію офтальмологіи. Дѣйствительные члены избираются по предложению 3-хъ чл. и вносятъ ежегодно 5 руб., а иногородніе — 3 р. Все члены о-ва получаютъ безплатно протоколы заведеній и труды о-ва, если таковые издаются. О-во содѣйствуетъ печатанію спеціальныхъ работъ по офтальмологіи, устройству публичныхъ лекцій по вопросамъ, относящимся къ его дѣятельности, учреждаетъ премія за разработку важныхъ по офтальмологіи вопросовъ и командировать чл. съ научной цѣлью.

Правленіе. Предс.: проф. Филатовъ, Влад. Петр.; тов. предс.: д-ръ Вальтеръ, Отто Карл.; секр.: д-ръ Кобозевъ, Ив. Ал-вев.; каз. н. д-ръ Вернке, Фед. Карл.; чл.: Максимовъ, Ил. Еф.; Порываевъ, Евг. Петр.; Рабиновичъ, Герш. Ад.; Хорцевъ, Серг. Никл.; Юдинъ, Конст. Алдр.; Глѣбова, Вѣра Дмитр.; Головинъ, Серг. Селив.; Вагнеръ, Вал. Фрид.; Рабиновичъ, Мих. Гер.; Шайбле, Влад. Яков.; Маткевичъ, Мар. Ферд.; Гординовскій, Никл. Никиф.; Пржибыльскій, Ив. Стан.; Криничій, Андр. Дмитр.; Снитовскій, Викт. Фл.; Куркинскій, Мих. Павл.

Дерматологическое и венерологическое об-во.

(Наживская, 65 Тлфн. 7-53, кв. председателя).

Засѣданія происходятъ 2 раза въ мѣсяцъ, въ зданіи „Скорой помощи“.

Предс.: проф. Яковлевъ, С. С.; тов. предс.: Цѣновскій, Ант. Ант.; секр.: д-ръ Главче, Ел. Ст.; каз.: Эгизъ, В. С.; библ.: д-ръ Гринфельдъ, А. И.; чл.: д-ръ Бернштейнъ, Н. С.; Говоровъ, В. А.

Ото-ларингологическое о-во.

(Гоголя, 14, кв. предс.).

Основано въ 1911 году и имѣетъ цѣлью научную разработку вопросовъ, касающихся спеціально болѣзней уха, горла и носа.

Правленіе. Предсѣд.: д-ръ Шмидтъ, К. М.; тов. предс.: д-ръ Гешелнъ, Н. С.; секр.: д-ръ Пенскій, О. Н.; каз.: д-ръ Розенфельдъ, Л. М.

Общество борьбы съ туберкулезомъ.

(Преображенская, 38 Тлфн. 9-50, кв. предс.).

Имѣетъ цѣлью вырабатывать и проводить въ жизнь все мѣропріятія, необходимыя для борьбы съ туберкулезомъ, какъ народною болѣзью, а также оказывать безплатную медицинскую помощь немущимъ туберкулезно-больнымъ въ районѣ одесскаго градоначальства и одесскаго уѣзда. Для достиженія этихъ задачъ об-во организуетъ комиссія, изслѣдованія и анкеты по предметамъ, входящимъ въ кругъ дѣятельности о-ва, содѣйствуетъ широкому распространенію свѣдѣній о причинахъ туберкулеза и мѣрахъ борьбы съ нимъ путемъ устройства публичныхъ лекцій, библиотекъ, музеевъ, выставокъ, справочныхъ бюро, периодическихъ свѣдѣній, издаваніемъ летучихъ листовъ, сочиненій и другихъ печатныхъ произведеній по вопросу о туберкулезѣ, а также участвовать во всѣхъ мѣропріятіяхъ, предпринимаемыхъ общественными и правительственными учрежденіями. Членами могутъ быть лица обоюбо пола, всѣхъ аваній, состояній и вѣроисповѣданій. Дѣйствительные чл. платятъ ежегодно 3 р. или одновременно 30 р., а чл.-сореволютеры — 50 коп. въ годъ.

Правленіе Предс.: Витте, Софья Юл.; тов. предс.: гр. Толстой, Мих. Мих.; секр.: д-ръ Кранцфельдъ, Моис. Иос.; каз.: Березовскій, Копр. Генр.; чл.: Ашкенази, Зигфр. Евг.; Боуръ, Никл. Аф.; ген.-л. Григорьевъ, Апол. Гавр.; д-ръ Кеферъ, Ник. Ив.; Котляревскій, Пав. Петр.; проф. Коршъ, Алдръ Всев.; Тимротъ, Алдръ Бара.; Ксида, Ел. Викт.; проф. Медвѣдевъ, Ан. Конст.; проф. Сапѣжко, Кар. Мих.; Казариновъ, Ив. Ал-вев.; Левинъ, Ил. Ханн.; Рабиновичъ, Роз. Бернгард.; канд.: Раевскій, Ант. Эразм.; д-ръ Назаровъ, И. С.; д-ръ Хмѣлевскій, Ив. Кара.; члены сотрудники правл.: Поповъ, А. М.; Бориневичъ, А. С.; чл. равна. коммис.: Алымовъ, В. П.; Климовичъ, Пет. Тит.; проф. Попруженко, Мих. Георг.; Зуевъ, В. И.; Ферстеръ, К. К.; дамы-поп-цы: Ксида, Ел. Викт.; Березовская, Ел. Зин.; Высоцкая, Ан. Дм.; Владычина, Мар. Марк.; Геккеръ, Алдра Влад.; Деменкова, Лид. Гавр.; Коршъ, Вѣра Никл.;

Кранцфельдъ, Дора Сам.; Попова, Ел. Ив.; Пиотровская, Викт. Никл.; Рабиновичъ, Роз. Бернгард.; Таранова, Мар. Ник.; Тумба, Т. Конст.; Хмѣлевская, Анна Григ.; Телье, О. Н.; Павловская, О. Ф.; Цитовичъ, П. И.

Одесское отдѣленіе „Общества охраненія здоровья еврейскаго населенія“.

Цѣль общества изучать санитарно-гигиеническія условія жизни евреевъ, распространять среди нихъ правильныя гигиеническія свѣдѣнія, способствовать научной постановкѣ общественно-врачебнаго дѣла и вообще содѣйствовать охраненію здоровья еврейскаго населенія.

Предс.: д-ръ Раймистъ, тов. предс.: д-ръ Бухштабъ, секр.: д-ръ Шимкинъ, каз.: д-ръ Гешелнъ, чл. ком.: Бардахъ, Я. Ю.; Гиммельфарбъ, Г. И.; Кранцфельдъ, М. О.; Марьяшесъ, С. Е.; Пурицъ, К. Н.; Розенфельдъ, Л. М.; Усышкинъ, М. М.; Шварцманъ, Я. С.; канд. въ чл.: Ландеманъ, Я. У.; Циклисъ, И. Е.; чл. ревиз. ком.: Гурфинкель, Л. М.; Тартаковскій, Я. Ф.; Штейнфинкель, С. Г.

Бальнеологическое об-во.

(Софійевская, 5).

Имѣетъ цѣлью способствовать развитію русск. бальнеологіи и изученію природныхъ цѣлебныхъ средствъ Одессы и ея окрестностей. Членами могутъ быть не только врачи, но и вообще лица, получившія спеціальное образованіе и которыя своими свѣдѣніями могутъ принести пользу о-ву. Годичный взносъ для дѣйствительныхъ членовъ — 5 руб.

Правленіе Предсѣд.: проф. Завьяловъ, В. В.; тов.: д-ръ Брусиловскій, Е. М.; секр.: д-ръ Ерузальскій, М. А.; тов. секр.: д-ръ Марголинъ, Я. Б.; библ.: Великановъ, А. И.

Одесское Ганемановское о-во

(Херсонская, 52).

Существуетъ съ 1898 года и учреждено послѣдователями гомеопатіи въ память доктора Самуила Ганемана, по случаю столѣтія со дня опубликованія 1-й его работы по гомеопатіи. Распространяетъ и разрабатываетъ

методъ лечения д-ра Ганемана путемъ устройства публичныхъ лекцій, изданія книгъ и журналовъ. Об-во имѣетъ собственную аптеку и аптечку для приходящихъ больныхъ, гдѣ выдаются лекарства за умеренную плату, а бѣднымъ безплатно. Членскій взносъ—3 р. въ годъ.

Правленіе. Предс.: сс. Шелухинъ, Серг. Павл.; секр. и казн.: д-ръ Луценко, Ив. Митр.; чл.: Зеньковичъ, К. А.; Шведовъ, Серг. Фед.; Кузнецовъ, Осод. Никиф.; ревиз. комис.: прот. Шаровскій, М. А.; Бѣловодскій, Я. В.; Коротневичъ, В. И.; управ. аит.: Короткевичъ, Владис. Ив.; зав. лечеб. о-ва: д-ръ Луценко, Ив. Митр.

Одонтологическое об-во.

(Жуковского, 30).

Содѣйствуетъ прогрессу зубо-врачебныхъ знаний, распространенію въ публикѣ правильныхъ понятій по гигиенѣ зубовъ и составленію постоянного фонда для научн. и благотворит. цѣлей. Об-во даетъ членамъ возможность приобретать зубо-врачебные инструменты и материалы по удешевленнымъ цѣнамъ. Членскій взносъ—5 руб. въ годъ. При об-вѣ выдѣлена библиотека.

Правленіе. Предсѣд.: д-ръ Марголинъ, Ис. Из.; тов. предс.: д-ръ Вайнбергъ, Іос. Моис.; зубн. вр. Левинъ, Сиг. Бор.; секр.: зубн. вр. Гольфандъ, Алк. Як.; тов. секр.: Гершанскій, Н. А.; казн.: зубн. вр. Кларфельдъ, Сем. Мих.; тов. казн.: зубн. вр. Мильхикеръ, Генр. Григ.; чл.: Аренковъ, Г. А.; Корабельниковъ, Д. И.; Гаузенбергъ, О. Л.; ревиз. ком.: зубн. вр. Цукеркандель, І. И.; зубн. вр. Шехтманъ, С. Л.; зубн. вр. Федерманъ, А. И.; библ.: зубн. вр. Винеръ, Т. К.; канц.: зубн. вр. Леви, Н. С.; зубн. вр. Файнбраунъ, Д. Л.; зубн. вр. Лемберкъ, В. Е.

Фармацевтическое об-во.

(Карангозова, 28).

При об-вѣ существуетъ бюро труда, которое прискиваетъ своимъ безработнымъ членамъ должности. Справки выдаются ежедневно отъ 9—2 час. дня. Въ 1912 году об-во выдало пособій въ суммѣ 104 руб. Капиталъ об-ва къ началу 1912 года составлялъ сумму 7796 руб.

Правленіе. Предс.: Лейбензонъ, Д. А.; секр.: Маргулисъ, Л. М.; казн.: Гайсинъ, М. В.; библ.: Гиршель, И. Ф.; чл.: Эпштейнъ, А. Я.; Соскинъ; зав. бюро труда: Лейбензонъ, Е. А.; ревиз. комис.: Розенталь, Вайнеръ и Гольфандъ.

Одесское Vegetарианское об-во.

(Дерибасовская, 7).

Имѣетъ цѣлю—содѣйствовать распространенію безубойнаго питанія—фруктами, овощами и другими произведеніями растительнаго царства, вмѣсто питанія мясомъ убитыхъ животныхъ; распространять свѣдѣнія о диетической реформѣ посредствомъ публикацій, лекцій и т. д., указывая на выгоды вегетарианской діеты въ физическ., умствен. и нравствен. отношеніяхъ; въ интересахъ распространенія вегетар. доставлять возможность болѣе тѣснаго общенія лицамъ, интересующимся вегетарианствомъ. Дѣйствительными членами могутъ быть только лица, практикующія вегетарианство, т. е. исключаящія изъ своего питанія всякаго рода мясную пищу, а чл. соревнователями лица, интересующіеся вегетар. и содѣйствующія распространенію его. Членскій взносъ для дѣйствит. чл. и чл. соревнов. ежегодно—3 р. и при вступленіи—1 р.

Совѣтъ. Предс.: инж. Зуевъ, В. И.; тов. предсѣд.: Дмитріевъ, М. П.; секр. и завѣд. столовой: Рублевъ, Г. Я.; чл. сов.: Ванъ-деръ-Шкруфъ, А. И.; казн.: Фрирманъ, С. М.

Об-во содѣжателей аптекъ.

(Нѣманская, 53, Тафи 61-70).

Имѣетъ цѣлю: способствовать усовершенствованію фармаціи, содѣйствовать сохраненію этики аптекарскаго знанія, сообщать результаты своихъ наблюденій въ фармацевтическихъ операціяхъ, содѣйствовать разрѣшенію встрѣчающихся вопросовъ и сомицій и оказывать помощь нуждающимся фармацевтамъ и ученикамъ, для окончанія образованія. Об-во имѣетъ библиотеку и фармакогностическія и химическія коллекціи. Дѣйствительными членами могутъ быть фармацевты, имѣющие званіе магистра фармаціи или провизора. Годичный членскій взносъ 10 руб.

Правленіе. Предс.: Поповскій, А. И.; тов. предсѣд.: Зайдманъ, секр.: Штернъ, Мир. Дав.; чл.: Залесскій, Вит. Ив.; Перельмутеръ, С. В.; Мееровичъ.

Сельско-хозяйственные общества.

Императорское об-во сельск. хозяйства южн. Россіи.

(Дерибасовская, гор. садъ. Тзфи. 29-49).

Имѣетъ цѣлю содѣйствовать развитію сельскаго хозяйства и сельско-хоз. промышленности вообще и въ особенности тѣхъ отраслей его, которыя принадлежать южной Россіи. Об-во сообщаетъ жителямъ юга Россіи свѣдѣнія, навлеченныя изъ опытовъ и наблюденій, сдѣланныхъ обществомъ, а также знакомить съ улучшеніями и открытіями иностранныхъ государствъ по тѣмъ предметамъ, которые можно применить къ хозяйству южной Россіи. Об-во издастъ журн. „Записки Импер. Об-ва сельск. хоз. южной Россіи“ и отдѣльными книги по вопросамъ сельскаго хозяйства. Имѣетъ опытное поле подъ Одессой въ 75 дес. и при немъ спеціальный селекціонный отдѣлъ. Въ дѣйствительные члены избираются помещики и жители Новороссійскаго края, Бессарабской области и внутреннихъ губерній Россіи, а также иностранцы, извѣстные своими познаніями и опытами въ сельскомъ хозяйствѣ, или учеными трудами, относящ. къ цѣлямъ об-ва. Годичный членскій взносъ—8 руб.

Презид.: Сухомлиновъ, Никл., Фед.; вице-презид.: графъ Толстой, Мих. Мих.; чл. совѣта: Бориневичъ, Алт. Сам.; Бычихинъ, Афан. Ал-фол. (онъ же ред. „Записокъ“); Вороновичъ, Мих. М.; бар. Швахгеймъ, Ег. Егор.; Шапошиковъ, Конст. Алдр.; секр.: (всѣ предсѣд. комитетовъ).

Комитетъ виногр. и винод. Предс.: кн. Голицынъ, Левъ Серг.; тов. предс.: Бертенсонъ, Вас. Ал-фев.; секр.: (вакансія).

Комит. лѣсоводства. Предс.: Гельдъ, Альбертъ Богд.; тов. предс.: Винярскій, Алт. Ген.; секр.: Кошеничъ, Ел. Мард.

Ком. пчеловодства. Предс.: Куликовскій, Титъ Ос.; секр.: (вакансія).

Ком. шелководства. Предс.: Бертенсонъ, Вас. Ас-фев.; тов. предс.: Погибка, Аван. Ив.; секр.: Щуръ, Іоак. Ос.

Ком. опытнаго поля. Предс.: Сухомлиновъ, Никл. Федор.; директ.: Ротмистровъ, Вл. Григ.; чл.: Меликовъ, Петр. Григ.; Набокихъ, Адръ Пил.; Тауфильевъ, Гавр. Ив.; Зиновьевъ, Ал-фй Мих.; Рейхертъ, Лавр. Григ.; кн. Абамеликъ, Адръ Павл.; Бертенсонъ, Вас. Ас-фев.; Бычихинъ, Аван. Ал-фев.; Шапошиковъ, Конст. Адр.; Лебедевъ, Ал. Фед.; Санѣгинъ, Адр. Афан.; Половцевъ, В. В.

Комитетъ сел.-хозяйственной экон. и статистики. Предс.: Стефановъ, Евф. Петр.; тов. предс.: Вороновичъ, Мих. Мих.; секр.: Масловъ, Леон. Никл.

Ком. животноводства. Предс.: Реммихъ, Карл. Карл.; тов. предс.: Фингергугъ, Адръ Герм.; секр.: Брашевнъ, Мих. Эмман.

Ком. кооператива. Предс.: Керножицкій, Иванъ Никод.; тов. предс.: Кровопусковъ, Конст. Ром.; секр.: Крыжановскій, Вас. Милет.

Одесскій отдѣлъ Императорскаго Россійскаго о-ва садоводства.

(Дерибасовская, 16. Телф. 39-46, кв. казн.).

Заботится о развитіи всѣхъ отраслей садоводства и огородничества, объ усовершенствованіи способовъ разведенія садовыхъ и огородныхъ растений, о разведеніи новыхъ, красивыхъ и полезныхъ растений, объ изысканіи и распространеніи растений южно-русской флоры, могущихъ служить для различныхъ цѣлей садоводства; о развитіи вкуса въ изищному расположенію и украшенію садовъ и содѣйствуетъ образованію садовниковъ и огородниковъ. О-во распространяетъ полезныя въ области садовъ и огородовъ знанія, возбуждаетъ въ публикѣ интересъ къ занятію садоводствомъ, обмѣнивается опытами съ любителями и производителями садовъ и огородовъ, живущими въ разныхъ частяхъ Россіи, и приводитъ въ извѣстность состояніе различныхъ отраслей садовъ и огородовъ въ южной Россіи и тѣхъ мѣст.; которыя отличаются лучшими садовыми и огородными произведеніями. Дѣйствительные члены платятъ 3 руб.

Правленіе. Предс.: прив.

доц. Стамеровъ, Кир. Адр.; тов. предс.: Севастопуло, Карл. Марк.; секр.: Шестериковъ, Пет. Степ.; казн.: Роте, Степ. Руд.; чл.: Веркемейстеръ, Эмил. Григ.; Крейтереръ, Гейнр. Генр.

Одесское отдѣленіе Императорскаго русскаго о-ва птицеводства.

(Преображенская, 38, кв. председателя).

Содѣйствуетъ развитію и улучшенію изъ Россіи птицеводства, а также заботится о развитіи мелкаго животноводства во всѣхъ его отрасляхъ путемъ обсужденія вопросовъ касающихся дѣятельности об-ва; устройствомъ выставокъ, конкурсовъ, рассадниковъ, складовъ, фермъ и т. д.; учрежденіемъ специальныхъ музеевъ, библиотекъ и школъ; изданіемъ книгъ и журналовъ, посвящен. дѣятельности его и т. д.

О-во находится въ вѣдѣніи главнаго управл. землеустр. и земледѣл.; девизъ его — „Omne vivum ex ovo“. Членами могутъ быть какъ отдѣльныя личности, такъ и сельскохоз. о-ва и товарищества. Годовой вносы для дѣйствит. членовъ отдѣльныхъ лицъ — 6 руб., а для сельскохоз. общ. и товар. — 18 руб. Главное Правленіе находится въ Петербургѣ.

Правленіе. Предс.: влк. Юценковъ, Витал. Ал-фев.; тов. предс.: д-ръ Шульцъ, Герм. Евг. Чл.: Любинскій, Б. И.; Карчевскій, М. Г. (казн.); Павловъ, И. Д.; Меньшовъ, В. М. (секр.).

Педагогическія общества.

Педагогическое об-во взаимопомощи.

(Кузнечная, 30).

Оказываетъ помощь членамъ своимъ въ удовлетвореніи матеріальныхъ и духовныхъ нуждъ. Об-во состоитъ изъ членовъ обоего пола, имѣющихъ по службѣ и занятіямъ отношеніе къ дѣлу народнаго просвѣщенія. При о-вѣ имѣется ссудосберегательная и похоронная кассы. Об-во владѣетъ дачею, на которой устроены для бѣднѣйшихъ членовъ дешевыя квартиры, а также выдаетъ пособія ежемѣсячныя и единовременныя безвозвратныя и въ видѣ ссуды. Членскіе взносы отъ 2 до 5 руб. въ годъ,

смотри по размѣру получаемого содержанія.

Правленіе. Предс.: проф. Коршъ, Адръ Всеволод.; тов. предс.: Юргенсонъ, Фридр. Карл.; чл.: Сосновскій, Никл. Влад.; Вандрачекъ, Григ. Пардис. (онъ-же секр.); Бабичевъ, Оед. Адр. (онъ-же казн.); Малиновская, Адръ Іос.; Степановъ, Троф. Сем.; Циммерманъ, Пав. Аким.; Шилейко, Юл. Ант.; Алымовъ, Влад. Ив.; Петровскій, Ал-фй Филип.; Цоманіонъ, Бор. Огод.; Орбинскій, А. В.; канд. въ чл. права: Горѣва, А. В.; Вуллодимо, Н. Х.; Иващенко, К. А.

Об-во взаимопомощи учителей-евреевъ Новороссійскаго края.

(Княжеская, 6. Телф. 31-96, кв. председателя).

Цѣль — улучшеніе матеріальныхъ условій жизни и оказаніе содѣйствія духовному развитію своихъ членовъ. Членами могутъ быть лица, работающія по учебно-воспитательной части въ учебныхъ заведеніяхъ юга Россіи, а также лица, занимающіеся обученіемъ въ частныхъ домахъ; имѣющія званіе учителя. Вступительный взносъ — 6 р. и ежегодный — 6 руб. Въ 1912 году об-вомъ выдано: изъ заемоб-разнаго капитала 7116 р., безвозвратныхъ пособій — 660 руб., изъ избытка фонда — семействамъ умершихъ чл.; изъ воспитательнаго и лечебнаго капиталовъ учт. — не членамъ 1867 р. Капиталъ об-ва на 1 января 1913 года равнялся 45917 р. 61 к.

Комитетъ. Предс.: Каганъ, В. Ф.; чл. комитета: Бать, Г. Г.; Рапопортъ, П. Р.; Шпенцеръ, М. Ф.; Каминеръ, Я. З.; Троцкій, М. И.; Ландштрасъ, Б. Н.; Фрамъ-Зускинъ, М. Як.; Бялосукенскій, Евс. М.; Габеръ, Изр. Ос.; Гальпернъ, Еф. Г.; ревиз. комис.: Штейнбергъ, С. І.; Штейнъ, Д. Абр.; Коганъ, Я. Р.; Леви, Н. С.

Об-во содѣйствія физическому воспитанію дѣтей.

(Коссовская, 9).

Содѣйствуетъ физ. развитію дѣт. школьнаго возраста обоего пола и распространенію правильнаго взгляда родителей и воспитателей на физическое воспитаніе дѣтей. Об-во устраи-

еть различныя игры, школы плавания, загородныя прогулки, патавля на лодках и проч. Дѣйствительные члены платятъ 3 р. въ годъ.

При об-вѣ состоитъ отдѣлъ защиты дѣтей отъ жестокаго съ ними обращенія и вредной ихъ эксплуатаціи.

Правленіе. Предс.: Мерзлякова, О. П.; тов. предс.: д-ръ Крыжановскій, Н. О.; Шерешевскій, И. В.; члены: Марьяшесъ, Ав. П.; Илькевичъ, Григ. Ник.; Червень-Водали, Ол. Адр.; ревиз. ком.: Рихтеръ, Мар. Мих.; Плотницкій, Адр. Іос.; Воронцовъ, Фед. Пав.

Отдѣлъ защиты дѣтей отъ жестокаго съ ними обращенія и вредной ихъ эксплуатаціи, состоящій при об-вѣ содѣйствія физическому воспитанію дѣтей.

(Коссовская, 9).

Имѣютъ цѣлю: огражденіе дѣтей отъ жестокаго съ ними обращенія, отъ эксплуатаціи ихъ, отъ развращающаго и вообще вреднаго на нихъ вліянія; устройство, съ надлежащаго каждый разъ разрѣшенія, пріютовъ и убѣжищъ для помѣщенія дѣтей, пріятельскихъ обществомъ.

Комитетъ: Стратонова, Лид. Ив.; Шварцъ, Елис. Адр.; д-ръ Самаринъ, Андр. Петр.; (секр.): Степановъ, Троф. Сем.

Об-во взаимопомощи учителей древне-еврейскаго языка (меламедовъ) гор. Одессы.

(Щепной пер., 4. кв. секр.).

Оказываетъ широкую матеріальную поддержку меламедамъ. Ежемѣсячный взносъ 25 коп. и единовременный, при вступленіи 3 р.

Предс.: Шнайдерманъ, Ш. тов. предс.: Островскій, Ш.; секр.: Оссовскій, А. Г.; канц. нач.: Столяръ, Ф. Ф.; чл. ревиз. комис.: Сѣрый, Ш.; Бѣлицкій, Л.; Диклеръ, И.; Купертъ, И.

Об-во заботы о дѣтяхъ.

(Новосельскаго, 4).

Имѣетъ цѣлю: открывать народные дѣтскіе сады, пріюты, площадки, устраивать экскурсіи и развлечения для дѣтей бѣднѣшаго класса населенія, гдѣ бы

они проводили время въ соответствии ихъ возрасту занятіяхъ и играхъ и правильно развивались физически, умственно и нравственно; способствовать распространенію въ обществѣ идеи народныхъ дѣтскихъ садовъ и правильному взгляду на физическое, умственное и нравственное воспитаніе дѣтей и т. п. При об-вѣ функционируютъ: 1) «Дѣтскій Домъ» (Пушкинское убѣжище, 3-я ст. электр. трамвая) постѣпное коюго безплатное и всѣмъ доступное. Въ «Домѣ» ведутся занятія по естество-знанію, имѣется библіотека-читальня, а также введенъ ручной трудъ (дѣйка, рѣзба по дереву, картонажъ, плетеніе и т. п.) 2) 2-й «Дѣтскій Домъ» (Св.-Романовка, аудиторія имени Маравли), въ которомъ имѣются читальня и введенъ ручной трудъ. 3) Курсы ручного труда (рѣзба по дереву, плетеніе, металл-пластика и пр.), находящіеся въ зданіи Техническаго об-ва. Дѣйствит. чл. платятъ 3 р. въ годъ, а чл. совревателей—1 р.

Правленіе. Предс.: Алымовъ, Ва. Ив.; тов. предс.: инж. Вольфензонъ, Григ. Мар.; чл. и канд.: инж. Нейманъ, Ол. Льв.; Пурицъ, Ида Ос.; (казн.); инж. Клепининъ, Андр. Никл.; Каменельсонъ, Мар. Исаак.; (секр.): Клепинина, Соф. Адр.; Чудновская, Люб. Дав.; Югансонъ, Ол. Петр.; Погребнякъ, Мар. Сафрон.; Штромвассеръ, Ной Як.; рев. ком. в. с.: Вольфензонъ, Тат. Льв.; Погребнякъ, Леон. Павл.; Клевцовъ, Ал-ій Осип.

Комиссія «Дѣтскаго Дома» предс.: Клепинина, Соф. Адр.; чл.: Финкельштейнъ, Бор. Ос.; Призманъ, Рев. Ол.; Башинская, Ев. Ив.; Пѣвъ, Сем. Петр.; Фельдштейнъ, Е. Я.; Гольдъ, Ел. Льв.; Валахъ, Саб. Гр.; Загородная, М. К.; Закъ, Віра Як.; Мростъ, Федора Марк.; Финкельштейнъ, Ид. Дав.

Об-во дошкольнаго воспитанія еврейскихъ дѣтей.

(Госпитальная, 62.).

Имѣетъ цѣлю содѣйствовать еврейскимъ родителямъ въ дѣлѣ дошкольнаго воспитанія ихъ дѣтей. Для этой цѣли об-во учреждаетъ въ Одессѣ еврейскіе дѣтскіе сады и ясли; устраиваетъ совмѣстныя для еврейскихъ дѣтей игры и занятія, дѣтскіе праздники и экскурсіи.

Правленіе. Предс.: Тауэръ, Віра Осип.; тов. предс.:

Гинзбургъ, Віра Сем.; чл.: Бродскій, Осип. Абр.; Геккеръ, Аадра Влад.; Рубинштейнъ, Фанни Моис.; Тауэръ, Кара. Особ. казн.: Штейнъ, Рах. Адр.; Штейнъ, Дав. Абрам.; секрет.: Рабиновичъ, Габр. Абр.; Рубинштейнъ, Полина Петр.; Шварцманъ, Ав. Ис.; рев. комис.: Розенъ, Роз. Влад.; Гальперинъ, Раиса Сигна.; пряс. пов. Рабиновичъ, Іос. Абр.; д-ръ Рубинштейнъ, Григ. Моис.; Трахтенгерцъ, Роз. Эмман.; завѣд. «Дѣтскимъ Садамъ»—Брунъ, Мар. Адр.

Об-во санаторныхъ колоній для учащихся неимущаго еврейскаго населенія.

(Проображенск., 38. Тѣлф. 2-33, кв. председатели).

Имѣетъ цѣлю устройство содержаніе и матеріальную поддержку санаторныхъ колоній и другихъ гигиено-дѣтскихъ учреждений для слабыхъ здоровья учащихся и неимущаго еврейскаго населенія гор. Одессы. Годичный членскій взносъ—3 р., который можно замѣнять единовременнымъ въ 50 р.

Правленіе. Предс.: д-ръ Кранифельдъ, Моис. Іос.; тов. предс.: д-ръ Штейнфинкель, Сам. Гр.; казн.: Цигельманъ, Наум. Льв.; секр.: д-ръ Гаузеръ, Ав. Мат.; чл. правл.: Барбашъ, Сам. Мат.; пр. пов. Верништейнъ, Бор. Як.; учр. ж. гим. Гецельдъ, Ав. Эм.; канц. чл. пр.: Гейманъ, Ар. Мак.; Кременчуцкій, Аб. Фил.; Мазоръ, Марк. Моис.; Тренель, Еф. Цел.; пред. рев. ком.: Левинъ, Ил. Як.; чл. рев. ком.: д-ръ Винокуровъ, Исая Як.; Нахатовичъ, Евг. Мих.; канц. чл. рев. ком.; архит. Минкусъ, Ад. Бор.; Рабиновичъ, Гр. Самойл.

Техническія общества.

Одесское отдѣленіе Импер. Рус. техническаго об-ва.

(Ул. Новосельскаго, 4. Тѣлф. 18-59).

Содѣйствуетъ развитію техники и технической промышленности въ Россіи. Дѣйствительные члены вносятъ 10 р. единовременно и по 10 р. въ годъ, а члены совреватели—10 руб. единовременно и по 20 р. въ годъ. При об-вѣ издаются «Записки».

Об-во состоитъ изъ слѣдующихъ отдѣловъ:

1) Архитектурнаго. Предс.: **Нестурхъ**, Фед. Павл.; тов. предс.: **Влодекъ**, Левъ Льв.; секр.: **Кюнерь**, Фридр. Эд.

2) Строительнаго. Предс.: **Безчастновъ**, Мих. Фед.; тов. предс.: **Зуень**, Вас. Иван.; секр.: **Пануловъ**, Ар. Сам.

3) Химическаго. Предсѣд.: **Вейнштейнъ**, Григ. Эми.; тов. предс.: **Бурксеръ**, Евг. Сам.; секр.: **Дризо**, Эмман. Аким.; Директ. лаборат. проф. **Танатаръ**, С. М.

4) Механическаго. Предс.: **Вольфензонъ**, Григ. Мар.; тов. предс.: **Романовскій**, Ант. Мих.; секр.: **Магъ**, Евг. Петр.

5) Фотографическ. Предс.: **Лисицкій**, Никл. Никл.; тов. предс.: **Галюзманъ**, Ис. Вор.; секр.: **Рублевъ**, Григ. Як.

6) Электро-техническаго. Предс.: **Новинскій**, Иос. Доминик.; тов. предс.: **Лебедевъ**, Вас. Мих.; секр.: **Моргулисъ**, Аддр. Илн.

7) Горнаго. Предс.: **Гонсіоровскій**, Л. Л.; тов. предс.: **Островскій**, Ис. Осип.; секр.: **Кобылинскій**, Никл. Моис.

8) Морского. Предс.: **Герасимовъ**, Фед. Дм.; тов. предсѣд.: **Островскій**, Ис. Осип.; секр.: **Вериго**, Вяч. Ант.

9) Фабрично-заводскаго. Предс.: **Гулевъ**, Аддр. Андр.; тов. предс.: **Локуцѣвскій**, Сигиз. Телсефор.; секр.: **Кобылинскій**, Никл. Моис.

10) Санитарно-техническаго. Предс.: **Поповъ**, Ил. Ил.; тов. предс.: **Погибка**, Аф. Ил.; секр.: **Кюнерь**, Фридр. Эд.

11) Воздухоплавательнаго. Предс.: **Яловниковъ**, Ил. Никит.; тов. предс.: **Цорнъ**, Фед. Ад.; секр.: **Уманскій**, Левъ Ис.

12) Эконом. и городск. и земскаго хозяйства. Предс.: **Климовичъ**, Петр. Тит.; тов. предс.: **Бориневичъ**, Ант. Сам.; секр.: **Штернъ**, Серг. Федор.

13) Постоян. ком. по техн. образованію. Предс.: (вакансія); тов. предс.: **Гулевъ**, Аддр. Андр.; **Пекаторосъ**, Георг. Мих.; секр.: **Владимировъ**, Вас. Модест.

Совѣтъ. Предс.: **Брайкевичъ**, Мих. Вас.; тов. предс.: **Вольфензонъ**, Григ. Марк.; секр.: **Экерле**, Вильг. Фед.; тов. секр.: (вакансія); казн.: **Гассельблатъ**, Карл. Оттомар.; Ред. «Записокъ» **Рейсигъ**, Влад. Георг.; зав. аданіями (вакансія); зав. муз.: **Ржепишевскій**, Мих. Ив.; завѣд. лекц. кинем.: **Вандрачекъ**,

Григ. Нарцис.; зав. библиот.: **Кобылинскій**, Никл. Моис.

Об-во фабрикантовъ и заводчиковъ.

(Пушкинская, 11. Тафн. 26-24).

Учреждено для выясненія и обсужденія вопросовъ, касающихся одесской промышленности, и для разработки мѣръ, касающихся въ ея преуспѣванію. Об-во содѣйствуетъ организаціи такихъ учреждений, характеръ которыхъ способствуетъ успешному достиженію намѣченныхъ цѣлей. Районъ дѣятельности об-ва распространяется на Херсонскую, Вессарабелскую, Подольскую и Таврическую губерніи. Дѣйствительными членами могутъ быть заведенія фабрично-заводской промышленности, находящіяся въ районѣ дѣятельности об-ва, въ лицѣ владѣльцевъ, арендаторовъ или ихъ уполномоченныхъ. Размѣръ членскихъ взносовъ определяется ежегодно обыкновеннымъ общимъ собраніемъ. Общество издаетъ по вопросамъ промышленности сочиненія и періодическіе органы.

Совѣтъ. Предс.: **Ансельмъ**, Вас. Ив.; тов. предс.: **Генъ**, Ив. Ив.; чл. сов.: **Гулевъ**, Аддр. Андр.; **Вейнштейнъ**, Григ. Эм.; **Линке**, Фр. Франц.; **Кранцфельдъ**, Як. Иос.; **Соколовскій**, Саулъ Ис.; **Тимротъ**, Аддр. Карл.

Комитетъ. Предс.: **Соколовскій**, Саулъ Ис.; чл.: **Кранцфельдъ**, Як. Иос.; **Линке**, Фр. Франц.; секр.: **Балабанъ**, Як. Сем.; дѣлопр.: **Матео**, Григ. Дмитр.

Совѣтъ съѣздовъ представителей промышленности и торговли Юга Россіи.

(Пушкинская, 11. Тафн. 26-24).

Учрежденъ для выясненія и обсужденія вопросовъ, касающихся общихъ нуждъ промышленности и торговли Юга Россіи, для разработки мѣръ, касающихся въ ихъ преуспѣванію и для объединенія представительствъ общихъ интересовъ промышленности и торговли. Районъ дѣятельности распространяется на области и губерніи, тяготеющія къ черноморско-азовскому бассейну. Ежегодный взносъ дѣйствительныхъ членовъ определяется общимъ съѣздомъ на каждый предстоящій годъ, въ зависимости отъ класса, къ коему причислены данное учре-

жденіе или данная организація.

Правленіе. Предс.: **Тимротъ**, Ад. Карл.; тов. предс.: **Гулевъ**, Аддр. Андр.; **Соколовскій**, Саулъ Ис.; **Яловниковъ**, Евг. Никит.; казн.: **Ансельмъ**, Вас. Ив.; чл.: **Жерве**, Бор. Петр.; **Рейберманъ**, Паумъ Григ.; **Вейнштейнъ**, Григ. Эмман.; **Леонтьевъ**, Серг. Як.

Об-во для содѣйствія и развитія промышленности по производству пищевыхъ продуктовъ.

(Пушкинская, 11. Тафн. 26-24).

Предс.: **Соколовскій**, С. И.; чл.: **Суворовъ**, И. Е.; **Хороль**, Д. Л.; **Фишеръ**, К. О.

Об-во для надзора за паровыми котлами.

(Пушкинская, 11. Тафн. 54-79).

Имѣетъ цѣлью техническую взаимную помощь въ правильномъ веденіи парового хозяйства, выражающуюся въ испытаніи паровыхъ котловъ, двигателей и электрическихъ установокъ, а также содѣйствуетъ достиженію экономіи при израсходованіи топлива и подготовкѣ опытныхъ котларей, электромонтеровъ и машинистовъ. Дѣйствительными членами могутъ быть только владѣльцы паровыхъ котловъ. Об-во издаетъ свой «Вѣстникъ».

Правленіе. Предсѣд.: **Ансельмъ**, Вас. Ив.; тов. предс.: **Соколовскій**, Саулъ Ис.; чл.: **Вейнштейнъ**, Григ. Эм.; **Генъ**, Ив. Ив.; **Гулевъ**, Аддр. Андр.; **Кранцфельдъ**, Як. Иос.; **Линке**, Фр. Франц.; **Тимротъ**, Аддр. Карл.; секр.: **Балабанъ**, Як. Сем.; дѣлопр.: **Матео**, Григ. Дмитр.

Техническій совѣтъ. **Алымовъ**, Влад. Ильичъ; **Вольфензонъ**, Григ. Марк.; **Рестель**, Эмиль. Вас.; **Ермаковъ**, Местисл. Петр. Свѣнтецкій, Станиславъ Коист.

И н ж.-об-ва: **Шахрай**, Мих. Льв.; **Баштаникъ**, Вас. Кирил.; **Руппертъ**, Эдм. Эдм.; **Рутковскій**, Ив. Ив.

Об-во «Трудъ».

(Базарная, 17. Тафн. 14-58).

Существуетъ съ 1864 г. и имѣетъ цѣлью распространеніе между евреями ремесленныхъ знаний. Дѣйствительными членами могутъ быть лица обоюдоу-

вносящ. 1 р. при вступленіи в 3 р. ежегодно.

Правленіе. Предсѣд.: прис. пов. Грановъ, Влад. Констант.; секр.: инж. Краковщинскій, Сам. Осип.; казн.: инж. пут. сообщ. Маргулисъ, Иги. Ант.; чл.: ман. сов. инж. техн. Вейнштейнъ, Григ. Ом.; Блохъ, Илл. Абр.; Бирнбаумъ, Адръ Федор.; прис. пов.: Бродскій, Арк. Ефим.; инж. Коронцитъ, Абр. Моис.; Топельбергъ, Г. В.; Кранцфельдъ, Я. О.; Гартельманъ, М. О.; Гейманъ, Н. М.; Шполянскій, П. О.; д-ръ Дризо, А. А.

Художественныя о-ва.

Об-во изящныхъ искусствъ.

(Преображенская, 14. Тафн. 21-45).

Существуетъ 49 лѣтъ и имѣетъ цѣлю содѣйствовать развитію искусства, устраивать художественныя выставки, конкурсы и предпринимать и распространять художественныя изданія; защищать и ограждать интересы отдѣльн. членовъ, какъ въ художественномъ, такъ и въ матеріальномъ отношеніи. Об-во содержитъ на свои средства художественное училище.

Собѣтъ. Президентъ: Е. И. В. В. К. Марія Павловна; вице-презид.: Брайкевичъ, Мих. Вас.; чл.: Поповъ, Адръ Адр.; Нилусъ, Петр. Адр.; Тодоровъ, Арк. Дм.; Эгизъ, Бор. Ис.; Хойно, Ив. Иван.; секр.: Клименко, Бор. Еф.; Троицкій, Н. М.; казн.: Пекаторосъ, Г. М.; Заль, Э. К.

Товарищество южно-русск. художниковъ.

(Каретный пер., 15. кв. секр.).

Правленіе. Предсѣд.: Констанди, Кир. Конст.; секр.: Стиліануди, Адръ Николаев.; казн.: Борченко, Яв. Еф.; чл.: Дворниковъ, Титъ Яв.; Нилусъ, Петр. Адр.; Эгизъ, Бор. Ис.

Фотографическое общество.

(Жуковскаго, 40).

Существуетъ 1891 года. Об-во имѣетъ собственный магазинъ, въ которомъ члены пользуются скидкой. При обществѣ функционируетъ коммисія по произ-

водству судебн. фотографическ. экспертазы.

Правленіе. Предс.: Михайловъ-Мучкинъ, Георг. Серг.; тов. предс.: пак. Корсунъ, А. Ф.; секр.: Ругъ, Феод. Андр.; казн.: Зубковъ, М. Д.; чл.: Руссо, Георг. Мих.; инж. Василисинъ, Н. Н.; Густавсонъ, Ант. Ант.; завѣд. скл. и библиотек. (наканси).

Музыкальныя общества.

Одесское отдѣленіе Императорскаго Русскаго Музыкальнаго общества.

(Новосельскаго, 63. Тлфн. 17-20).

Содѣйствуетъ распространенію музыкальнаго образованія въ Россіи, развитію всѣхъ отраслей музыкальнаго искусства и поощряетъ способныхъ русскихъ художниковъ и преподавателей музыкальн. предметовъ. Об-во содержитъ училище.

Правленіе. Предсѣд.: дсс. Орловъ, Вас. Андр.; чл.: Яловиновъ, Ил. Никит.; Комаринскій, Мих. Ив.; Руссова, Мар. Петр.; Шульцъ, Вѣра Конст.; дир. у-ща Малишевскій, Вит. Юс.; канд.: Шретеръ, Никл. Никл.

Южно-русское музыкально-драматическое об-во.

(Новосельскаго, 86).

Правленіе. Предс.: Войниковъ, Петр. Ив.; секр.: Матео, Григ. Дмитр.; казн.: Сухоруковъ, Овнс. Ил. библ.: Федоровъ, Вас. Вас.; завѣд. хоз. частью: Сухановъ, Гр. Агав.; завѣд. инвент.: Голосовъ, Евг. Никл.; канд. въ чл. правл.: Нейбергъ, Вал. Ив.; Соловьевъ, Пав. Никл.; реви. ком.: Берковичъ, Григ. Моис.; Подлѣсный, Мих. Ив.; Поляковъ, Діон. Ив.; Гогоберидзе, Бор. Конст.

Музыкально-драматическій крожокъ „Українська Хата“.

(Сабанѣевъ мостъ, 1).

Даетъ возможность своимъ членамъ собираться для исполненія какъ музк., такъ и драматич. сочиненій. Дѣйствительными членами могутъ быть лица обоаго пола, платящіи 1 руб. въ годъ, пожизненными—уплачивающіе одновременно 50 р. Рай-

онъ дѣятельности кружка—одесское градоначальство.

Правленіе. Предс.: Луценко, П. М.; тов. предс.: Пархоменко, Ив. Ив.; казн.: Гаврилюкъ, Н. И.; секр.: Струтинскій, М. П.; чл.: Величковскій, Ф. М.; Тыква, Бароникъ, Тапузъ.

Благотворительныя о-ва.

Императорское Россійское о-во спасенія на водахъ.

(Черноморская, 9, кв. секр.).

Сост. подъ покр. Госуд. Имп. Маріи Оеодоровны и оказываеъ помощь погибающимъ на морѣ судамъ и людямъ. Об-во содержитъ исключительно на счетъ благотворительности. Инвентарь об-ва къ концу 1911 г. составлялъ сумму въ 109.492 р. 73 коп. Въ Одесскомъ округѣ числятся 9 спасательныхъ станцій и 2 приемныхъ покоя, а лѣтомъ устанавливаются 3 поста отъ Данжерова до В.-Фонтана. Съ 1872 г. до 1912 г. спасательными станціями об-ва спасено 21065 человекъ и предупреждены крушенія 1705 судовъ.

Окружн. правленіе. Предс.: дсс. Сосновскій, Ив. Вас.; тов. предс.: сс. Герасимовъ, Фед. Дмитр.; казн.: Фришъ, Адръ А.; секр.: Фингергутъ, А. Г.; помощ. секр.: Бинѣвскій, Никл. Адр.; инвент.: окр.: Карцевъ, Ашп. Дмитр.; чл.: пак. Рева, Вас. Андр.; дсс. Владекъ, Левъ Льв.; прис. пов. Фингергутъ, Конст. Герм.; Козленко, Влад. Конст.; ис. Давыдовъ, Вас. Влад.; инж. мех. Ермаковъ, Мет. Петр.; подпак. Сифоновъ, Влад. Сав.; инж. Каменскій, Степ. Тим.; реви. ком.: сс. Поповъ, Адр. Адр.; пак. Васильевъ, Пет. Гавр.; инж. Экерле, Вильг. Феод.

Одесскій отдѣль о-ва всеобщей помощи пострадавшимъ на войнѣ [солдатамъ и ихъ семьямъ.

(Пантелеймоновская, 17. Тафн. 6-79).

Имѣетъ цѣлю увеличить ослабѣвшую трудоспособность солдатъ, пострадавшихъ на войнѣ; предоставить имъ заработокъ; заботиться о поддержаніи ихъ разстроеннаго хозяйства и содѣйствовать ихъ существованію имъ пособій и пенсій. Въ этихъ

цѣляхъ, об-во занято предоставленіемъ больнымъ и раненымъ нижнимъ чинамъ спеціального леченія, предоставленіемъ имъ возможности изученія какого-нибудь ремесла, организацией сбыта надѣлнхъ солдатъ, прискаченіемъ должностей и т. п. Дѣйствительные члены платятъ 3 р. въ годъ. Въ 1912 году об-вомъ выдано пособій на 1146 р. 10 к.

Правленіе. Предс.: бар. Рено, Мих. Адр.; тов. предс.: Тиль, Анджел. Рафаэл.; секр.: Бечасновъ, Пет. Григ.; чл.: Сухомлиновъ, Фед. Никл.; Волчанецкій, Ари. Пв.; Сѣдова, Лид. Павл.; Пантелѣева, Мар. Фед.

Новороссійское об-во помощи нуждающимся воинскимъ чинамъ, состоящимъ на дѣйствительной службѣ, въ запасѣ и отставкѣ, а также и ихъ семействамъ.

(Николаевскій бул., 9. Тафи. 41-51, кв. предс.).

Комитетъ. Предс.: Никитина, Раиса Петр.; тов. предс.: ген.-л. Безрадецкий, Дм. Никл.; секр.: ротм. Ситникъ, Конст. Влад.; казн.: прч. Артисевичъ, Адр. Дм.; чл.: кап. Гусевъ, Адр. Никл.; Шульце, Софья Павл.; ген.-м. Шульце, Карлъ Карл.; кап. Фуголь, Мих. Никиф.; плк. Рева, Вас. Андр.; Рева, Адр. Вас.; Мельгуновъ, Серг. Мод.; адм. Дунинъ, Адр. Стан.; равн. ком. м. л. с. Предс.: Вознесенскій, Ив. Евст.; чл.: кс. Максимовъ, Ил. Еф.; пск. Сигаевъ, Ант. Ив.; писемовод.: Мышакъ, Ант. Стан.

Херсонское Епархіальное попечительство о бѣдныхъ духовнаго званія.

(Сефѣевская, 7).

Члены: прот. Воскресенскій, Іоаннъ Вас.; свщ. Виноградовъ, Дм. Вас.; свщ. Муретовъ, Мих. Алѣев.; свщ. Бѣляевскій, Давидъ Вл.

Об-во для вспомошествованія евреямъ, принявшимъ православную вѣру.

(При духовной семинаріи. Тлфи. 13-24).

Сосредоточило свои дѣятвія при совѣтѣ Свято-Андреевскаго братства.

Почетный предс.: прот. Бречкевичъ, К.; тов. предс.: прот. Клитинъ, А.; чл.: прот. Флоровскій, В.; прот. Воскресенскій, І.; прот. Стрѣльбицкій, І.; прот. Чепуринъ, А.; прот. Леончуковъ, Г.; прот. Шаравскій, М.; свщ. Карпинскій, С.; свщ. Сеидульскій, К.; прот. Незвѣльницкій, І.; свщ. Соколовъ, Н.; Бекитовскій, Ев. Д.; Тарасевичъ, М. Д.; свщ. Лысякъ, Г.; мис. Кальневъ, М. А.; мис. Чинновъ, Г. В.

Общество для помощи бѣднымъ г. Одессы, состоящее подъ Августѣйшимъ покровительствомъ Государыни Императрицы Маріи Ѳеодоровны.

(Греческая, 9).

Центральный комитетъ.

Предс.: Сосновская, Люб. Сем.; тов. предс.: Машевскій, Н. И.; казн.: Рева, Вас. Андр.; секр.: Доманскій, Ник. Ив.; дѣлопр.: Золотавина, Марія Викт.

Поч. чл.: г.-отъ-аиш. Роопъ, Христ. Христ.; дес. Сосновскій, Ив. Вас.; дес. Моисеевъ, Никл. Ив.; Гурко, Мар. Андр.; Дрентельнъ, Марія Адр.; графиня Шувалова, Адр. Илар.; Машевская, Фанни От.; Орловская, Софья Петр.; гр. Толстая, Ел. Гр.; Щербинскій, Ник. Степ.; Ефимовъ, Афан. Кузьм.; Казариновъ, Ив. Алѣев.; Трабotti, Альфр. Ил.; Якунинъ, Ва. Вас.; Супличинъ, Гург. Семен.; Маврокордато, Матв. Фед.; Паталѣевъ, Адр. Вас.; Егоровъ, Анаст. Евст.; гр. Мусинъ-Пушкина, Елис. Адр.; Рашеева, Варв. Дм.; Машевскій, Ив. Игн.; Сомова, Над. Серг.; бар. Каульбарсъ, Там. Адр.; бар. Массъ, Оома Ар.; Значко-Яворская, Анаст. Ант.; Нейдгартъ, Варвара Адр.; Григорьева, Софья Алѣев.

Члены Центрального комитета по выбору.

Ради, Елена Ковдр.; Карра, Софья Иваи.; Заливская, Ол. Никл.; Катакази, Екат. Ант.; Григорьевъ, Апол. Григ.; Замарія, Никл. Павл.; Руссова, Адр. Юр.; Путята, Зив. Мед.; Рева, Вас. Андр.; Челебидаки, Ант. Адр.; Доманскій, Никл. Ив.

Мѣстные комитеты.

Соборный: предс.: Рева, Адр. Вас.; тов. предс.: (Видвиз); казн.: Соломо, Конст. Харламп.; секр.: Ансельмъ, Влад. Эд.

Срѣтенскій: предс.: Катакази, Екат. Антон. тов. предс.: Заливская, Ол. Никл.; казн.: Рашеевъ, Дм. Адр.; секр.: Турчаниновъ, Леон. Фед.

Успенскій: предс.: Чемева, Серг. Фед.; тов. предс.: Семякинъ, Пант. Дав.; казн.: Аурѣлевъ, Ѳеод. Ив.; секр.: Гонзаль, Ант. Петр.

Монастырск.: предс.: Значко-Яворская, Анаст. Ант.; тов. предс.: Мочуговская, Люб. Мих.; казн.: Скорлато, Пав. Дм.; секр.: Рыбчинскій, Вас. Гил.

Петропавлов.: предс.: Каллига, Мих. Аллоа.; тов. предс.: Георги, Ив. Лук.; казн.: Чертовъ, Дав. Павл.; секр.: Кошулевскій, Сим. Гилар.

Михайло-Молдаванск.: предс.: Хартуляри, Ив. Яковл.; тов. предс.: Ткаченко, М. Ф.; казн.: Макаровъ, Г. П.; секр.: Кавура, К. А.

Новослобод.: предс.: Ради, Елена Ковдрат.; тов. предс.: свщ. Анагности, Дм. Георг.; казн.: Литовченко, Степ. Фед.; секр.: Чумаченко, Вѣра Никл.

Входо-Іерусалимскій: предс.: свщ. Новиковъ, Мих. Андр.; тов. предс.: Булагкова, Кеселіа Давид.; казн.: Адыровъ, Степ. Кир.; секр.: Король, Ив. Сем.

Портокъ: предс.: Никитинъ, Никл. Зах.; тов. предс.: фонъ-Вроншъ, Георг. Герм.; казн.: Дикгофъ, Адр. Карл.; секр.: Шафиръ, Никл. Псаак.

Пересыпскій: предс.: Бѣляевъ, Мих. Діонис.; тов. предс.: Дробняковъ, Савва Ант.; казн.: Шашинъ, Никл. Вас.; секр.: Добровольскій, Алѣд. Викт.

Дешевыя столовыя.

1-ая столовая при Петропавловскомъ комитетѣ.

(Старопортофранны, 28).

И. о. попечит.: Евцехевичъ, Ив. Ив.

2-ая дешевая столовая при Михайло-Молдаванскомъ комитетѣ.

(Александровская пл., соб. д.)

Попечит.: Войникова, Прас.
Григ.4-ая дешевая столовая
при Монастырск. комитетѣ.

(Итальянскій бульв., 16).

Попечит.: Стороженко,
Тер. Ковет.5-ая дешевая столовая
при Портовомъ комитетѣ.

(Приморская, 85).

Попечит.: Журьяри, Вѣ-
ра Лукин.

Дѣтскіе дневныя пріюты.

1-ый при Соборномъ комитетѣ.

(Старопортофранковская, 30).

Попечит.: Тарановъ, Мар.
Ник.

2-ой при Соборномъ комитетѣ.

(Приморская, 81-83).

Попечит.: Рева, Алдра
Вас.

3-ий при Срѣтенск. комитетѣ.

(Старопортофранковская, 4).

Попечит.: Катакази, Ек.
Авто.

4-ый при Михайло-Молдавскомъ комитетѣ.

(Александровская пл., соб. д.)

Попечит.: Сухановъ, Гр.
Агап.

5-й имени «Наталиіи Михайловны Золеной» съ пріютомъ «Ясли» для грудныхъ дѣтей при Новосвободск. комитетѣ.

(Тодорова, 51).

Попечит.: Дудицкая, Мар.
Пет.

Отдѣлы общества по эксплуатаціи городскихъ и желѣзнодорожныхъ отбросовъ.

Завѣд.: Замарія, Ник. Пав.

Одесское отдѣленіе попечительства Государыни Императрицы Маріи Феодоровны о слѣпыхъ, состоящее подъ Августѣйшимъ Покровительствомъ Ихъ Императорскихъ Величествъ.

(Пушкинская, 33. Тѣлф. 17).

Предс.: Витте, Екат. Ксав.;
вице-предсѣд.: Леонардъ,
Елена Никл.; уполномоч.
попеч. непрем. чл.: дсс.
Манзовино, Ив. Дев.

Члены совѣта: клс. Пеликанъ, Бор. Алдр.; дсс. Орловъ, Вас. Андр.; сс. Кухарскій, Алдр. Алдр.; гр. Толстой, Мих. Мих.; клс. Нестеренко, Влад. Ив.; клр. Ксида, Никл. Ковет. (онъ же казначей совѣта); Петрококино, Ек. Корн.; Шишко, Елиз. Петр.; во. Голтуховскій, Алдр. Осип. (онъ же сепр.); чл. ревиз. ком.: Леонардъ, Алдр. Карьяк.; сс. Осиповъ, Мих. Ив.; ка. Шишко, Іос. Цезар.

Одесское отдѣленіе попечит. Государыни Императрицы Маріи Феодоровны о глухонѣмыхъ.

(Княжеская, 33).

Состоятъ подъ Августѣйшимъ покровительствомъ Ихъ Императорскихъ Величествъ.

Почетные члены: Его Высочайш. Назарій, архіеписк. Херс. и Одес.; Одес. Град., Кам. Двора Его Имп. Вел. дсс. Соновскій, Ив. Вас.; дсс. Сухомятинъ, Никл. Фед.; граф. Шувалова, Алдра Илар.; Значко-Яворская, Анаст. Ант.; Ноникова, Алдра Никл.

Совѣтъ Одесск. Отд. Попечит.: Предсѣд.: (ваканси); тов. предс.: Каравья, Спир. Ковет.; казн.: Ксида, Ковет. Ковет.; секр.: Замарія, Никл. Пав.; члены совѣта: Шмидтъ, Карл. Макс.; Казаринъ, Ив. Ал-Фев.; Миттельштейнеръ, Эрн. Осип.; Дмитренко, Юрій Мол.; Дамаскинъ, Никл. Ив.; Вырланъ, Алдр. Вас.; Кефферъ, Никл. Ив.; Образцовъ, Влад. Никл.; Григорьева, Софія Ал-Фев.; Петрококино, Екат. Корн.; граф. Капнистъ, Елиз. Вас.; Зуева, Мар. Алдр.; Бѣлый, Алдр. Влад.; паст. Ев.

Лютер. церкви Штейнвальдъ, Дав.; Вусковичъ, Никл. Никл.; Пашковская, Ек. Сем. Личный составъ училища: завѣд. училищемъ Кравцова, Полина Серг.; Препод.: Утцаль, Серг. Эд.; Буравцова, Анна Серг.; Златоверхова, Анна Иван.; надзир.: Дерябина, Екат. Григ.; врач. при училищѣ: др. мед. Шмидтъ, Кар. Макс.; врачъ Ярешъ, Леон. Фед.; вр. Марголинъ, Ис. Ил.; врачъ по главн. бол. Вернке, Фед. Карл.

Общество исправительныхъ пріютовъ.

(Высокій пер., 11).

Совѣтъ. Предсѣдатель: Смирновъ, Ковет. Михайл.; тов. предс.: Воротинскій, Брон. Ив.; секрет.: Суворовъ, Ис. Степ.; чл.: Сидоренко, Евген. Матв.; Антипа, Евст. Ил.; Магнеръ, Бор. Ан.; Ашкенази, Зишфр. Евгеньев. Предст. отъ город. думъ: Кузнецовъ, Плат. Апол. кандидатъ въ члены совѣта: Полетаевъ, Пет. Алф.; Пасто, Никл. Ив.; Боуръ, Вас. Аф. Почети. попеч.: графъ Толстой, Мих. Мих.; дир. пр.: Пантелеевъ, Георг. Ив. попеч. у-ща: Анатра, Агур.; Ант. Ревиз. ком.: Лопатинъ, Н.; Рыбальскій-Бутевичъ, Никл. А.; Гильчеръ, Эман. Мих.; Свѣтовидовъ, Серг. Алдр.; Недзвѣцкій, Вас. Вас.

Об-во призрѣнія недвижимыхъ и помощи нуждающимся.

(В.-Фонтанск. дор., соб. зд.)

Учредило пріютъ для престарѣлыхъ, слѣпыхъ и неспособныхъ къ труду. Лица, способныя къ труду, пользуются помощью о-ва только временно, до присканія должности. Званіе действительнаго члена присваивается по внесеніи 5 р. въ годъ или одновременно 100 р.

Распор. комит. предс.: одес. полиц. полк. баронъ Фонъ-дербъ-Ховенъ, тов. предс.: Котляревскій, Пав. Петр.; секрет.: Золотавинъ, Евг. Ал.; казн. и церк. стар. пріют. церкви, пот. поч. гр. Болгаровъ, Алдр. Вас.; чл. по выбору: плк. Рева, Вас. Алдр.; почетн. чл.: дсс. Влодекъ, Левъ Льв.; пастор. пріютск. церкви: протопр. Мирославлевъ, Мих. Вас.; вр. пріюта: Панаіотовъ, Мих. Георг.; Сж о-

трет. пріюта: пот. дв. Годзѣвскій, Ант. Ив.; ревиз. комис.: Ашиковъ, Арт. Як.; Корони, Марк. Георг.

Благотворительное общ-во дамъ духовнаго званія.

(Оборная пл., 12, кв. председа- тельницы).

Совѣтъ. Преде.: Флоров- ская, Глав. Георг.; тов. пред- сѣд. Попова, Дарія Григ.; чл.: Врещевичъ, Вѣра Ал-ѣевна; Спасская, Анаст. Никл.; Тара- севичъ, Агафія Ал-ѣев.; Чепу- рина, Приск. Никл.; Лобачев- ская, Анаст. Ив.; Тимофѣева, Т. П.; Лобачевская, А. Г.; Навроцкая, Вѣра Конст.; Чи- стякова, Ольга Влад.; Орлова, Ольга Никл.; дѣлопроизв.: Навроцкій, Андр. Осодот.

Попечительство при Кресто- воздвиженской церкви на Пересыни.

(Московская, 177).

Существуетъ 28 лѣтъ. Въ аудито- рія попеч-ства устраниваются чтенія, духовныя концерты и бесѣды по вопросамъ христіан- ской вѣры и нравственности. При поп-ствѣ имѣется „Дѣтское убѣжище“

Правленіе. Преде.: Чучун- кинъ, Георг. Еф.; н е в р е м ѣ н. чл.: свщ. Грабенко, о. Никл.; казн.: Кузьменко, Пав. Мих.; секр.: Банкетъ, Григ. Ив.

Одесское отдѣленіе Россійск. об-ва защиты женщинъ, со- стоящее подъ покров. Е. И. В., Принцессы Евген. Мак- сим. Ольденбургской.

(Градонач., 8. Тлфн. 21-56).

Имѣетъ цѣлю предохранить дѣвушекъ и женщинъ отъ опас- ности быть вовлеченными въ развратъ и возвращать уже пад- шихъ къ честн. жизни. Об-во содѣйствуетъ изысканію мѣръ для огражденія молодыхъ дѣву- шекъ отъ обмана и эксплуатаціи и для доставленія пріюта и за- рѣтки, какъ безпріютнымъ и честнымъ женщинамъ, такъ и тѣмъ, которыя жаждутъ оставить безнравств. образъ жизни. Въ убѣжище о-ва принимаются пре- жде всего женщины: покинутыя мужьями, обманутыя и оставлен- ныя сожителями, молодыя дѣ- вушки не имѣющія ни родителей, ни средствъ на пропитанію, ли-

шившіяся мѣста и пріѣзжающія для присканія труда.

Консультаціи и пріемъ по всемъ дѣламъ происходятъ по вторникамъ средамъ и пятни- камъ отъ 4 до 6 час. вечера и по воскреснымъ отъ 11 до 1 час. дня.

Почеты. члены об-ва: штабл. Сосновскій, Ив. Вас. и Сосновская, Люб. Сем.

Комитетъ. Преде.: (вакансія) тов. преде.: Жилиховская, Ел. Влад.; Криличевская, Фред. Захар.; секр.: Осмоловскій, Пав. Ант.; казн.: Повесь, Серг. Григ.; чл.: Коссодо, Вильг. Герм.; Буркъ, Никл. Алдр.; Малиновская, Алдра Иосиф.; Ставскій, Влад. Конст.; Свѣ- товидовъ, Серг. Алдр.; Диден- ко, Сем. Ив.; Букина, Мар. Иван.; Зубрицкій, Вик. Вас.; Грузевская, Евг. Бор.; Про- вансъ, Окт. Казим.; кандид. въ чл.: Шапиро-Ландесманъ; Соминскій, Алдръ Іос.; Кси- діась, Арианда Фемист.; Але- ксандрова, Евд. Ал-ѣев.; Кли- мовичъ - Кучинская, Анна Прок.; ревиз. ком.: Кирх- неръ, Влад. Викт.; Гацкевичъ, Евг. Григ.

Юридическ. бюро при одес. отд. Коссодо, Вильг. Герм.; Файнштейнъ, Алдръ Арнольд.; Шмульянъ (воскрес.) Грекъ, Сягкам. Иги.; Мроч- ковскій, Юльянъ Петр.; Жи- вотовъ, Анан. Конст.; (вторн.); Штернъ, Лаз. Моис.; Сирикъ, Мих. Петр.; Соминскій, Алдръ Іос. (среда); Палъбешъ, Мир. Бор.; Гродскій, Влад. Мих.; (пятница); писемон.: Мель- никъ, Ант. Лук.

Женское благотворительное общество.

(Тоголи, 11. Тлфн. 1-39).

Основано въ 1828 году съ цѣлю оказывать возможное вспомо- ществованіе бѣднымъ безъ различія вѣросоуданія, воз- раста, пола, званія, національнос- ти и преимущественно пріарѣ- ніе сиротамъ и престарѣлымъ женщинамъ. Въ содержимыхъ об-вомъ на своемъ надиреніи учрежденіяхъ пріарѣвались въ 1912 г. мальчики, дѣвочки и во- мощная женщины въ количествѣ 377 челов. Въ приходскомъ учи- лищѣ при Михайло-Семенов- скомъ сиротскомъ домѣ обуча- ются, кромѣ воспитанниковъ сиротскаго дома, дѣти мѣстныхъ бѣдныхъ жителей; въ 1911 году приходскихъ учениковъ состоя- ло: 57 мальчика и 131 дѣвочка. При Благовѣщенскомъ сирот-

скомъ домѣ об-во имѣетъ меха- ническую хлѣбопекарню, произ- водящую и частную продажу хлѣба. Годовой членскій взносъ 8 р. Приходъ въ 1912 году по всемъ учрежденіямъ об-ва исчи- слялся въ суммѣ 102415 р. 21 к. На содержаніе благотвор. учре- жденій истрачено въ 1911 году 108415 р. 21 коп.; вспомоше- ствованіе бѣднымъ 580 р. 50 к., расходы по хлѣбопекарнѣ 670 р. внесено 2052 р. 34 к. на спец. тек. счетъ. Въ началу 1912 года недвижимость об-ва составляла сумму 594000 руб., а пропенти- бумага 220550 руб.

Правленіе. Почет. попеч.: кн. Гагарина, Мар. Влад.; преде.: Брантъ, Эм. Евг.; секрет.: Воеводскій, Венед. Раф.; казн. Березовскій, Копр. Георг.; чл.: Анатра, Э. Э.; Весле, Екат. Ник.; Илашкова, Мар. Сем.; Иванова, Клеопат. Ив.; Ило- вайская, Екат. Серг.; Котля- ревская, Ел. Петр.; Куколь- Яснопольская, Приск. Алдр.; почет. члены: гр. Мусинъ- Пушкина, Ольга Алдр.; Роопъ, Мар. Степ.; де-Вальденъ, Мар. Дм.; Григорьевъ, Анол. Гавр.; почетн. блюст.: Шапош- никовъ, Конст. Алдр.; Ралли, Екат. Юр.; врач.: Петров- скій, Мих. Бор.; архитект.: Абтъ, Карлъ Карл.; почетн. старш.: Климовичъ, Петръ Тит.; дѣлопроизвод.: Мак- симовская, Неон. Алдр.

Об-во попеченія о больныхъ дѣтяхъ гор. Одессы.

Старопортофранков., 38. Тлфн.) 25-56).

Цѣль — врачебный уходъ за больными дѣтьми. Об-во учреди- ло амбулаторію, санитарную стан- цію, которая функционируетъ только лѣтомъ, и кабинетъ «Ка- пля молока». «Капля молока» даетъ возможность получать до- брокачественное стерилизован- ное молоко за умѣренную плату. Членами могутъ быть лица обо- его пола. Годовой взносъ—10 р.

Совѣтъ. Преде.: Курисъ, Люб. Пав.; тов. преде.: Илаш- кова, Мар. Сем.; секр.: д-ръ Доризо, Гер. Христ.; казн.: Боуръ, Вас. Аф.; чл.: графъ Толстой, Мих. Мих.; Брантъ, Эмма Евг.; Ансельмъ, Едвж. Вас.; Котляревскій, Ив. Петр.; д-ръ Пурицъ, Конст. Никл.; ревиз. комис.: Анатра, Вароол. Анж.; Климовичъ, Петр. Тит.; Малицкій, П. П.; попеч. амбул.: Ансельмъ, Ел. Вас.; попеч. «Капля мо- лока» Моисеева, Мар. Фед.

правл.: вр. Кранцфельдъ, Дав. Осип.; Гершензонъ, Абр. Осип.; Быстрицкій, Як. Льв.; Гукевичъ, Вас. Конст.; Часовниковъ, Пав. Георг.; Винокуровъ, Ис. Як.; постоян. вр. амбул.: Розенфельдъ, Лейб. Моис.; Быстрицкій, Як. Льв.; Гукевичъ, Вас. Конст.

Об-во покровительства безпріютнымъ дѣтямъ, состоящее въ вѣдѣніи попечит. о трудовой помощи подъ Августѣйшемъ Покров. Е. И. В. Г. И. Александры Θεодоровны.

(Ул. Полтавской побѣды, 130).

Комитетъ. Почетн. вице-презид.: шталм. Двора доп. Сосновскій, Ив. Вас., предс.: Дмитриева, Варв. Петр.; тов. предс.: Севастополо, К. М.; казн.: Гильчеръ, Эмм. Мих.; чл.: Шульцъ, Вѣра Ел.; фонъ Вагнеръ, Адол. Вильм.; Доризо, Герас. Христ.; Стецкій, Станисл. Льв.; Вертенсонъ, В. А.; Данашевскій, Дм. Влад.; (секрет.) ревиз. комис.: Тимченко, Пн. Юр.; Куликовскій, Тит. Осип.; Ксида, Конст. Конст.; врач. убѣж.: Доризо, Герас. Христ.; Лысовъ, Фед. Вас.; смотр. убѣж.: Кушнаревъ, Ириной Ефим.; ищцн. воспитат.: Бордье, Л. Л.

Одесское окружное правленіе благотворительнаго о-ва судебного вѣдомства.

Навтелеймоновская, зданіе суд. установленій).

Членами могутъ быть служащіе въ судебномъ вѣдомствѣ. Судой пользуются штатные служащіе судебной палаты, окружнаго суда, нѣкоторые нотаріусы и мировые судьи.

Правленіе. Предс.: Хлодовскій, В. Н.; тов. предсѣд.: Молловъ, Р. Г.; казнач.: Веревкинъ, Никл. Ив.; секр.: (викарсія); чл.: Левченко, Ник. Мих.; Демьяновичъ, Никл. Ил.; Хлодовская, Вѣра Руф.

Черноморско-морское благотворительное об-во.

(Дерибасовская, 2. Телфн. 96, кв. предсѣдателя).

Правленіе. Предс.: Тимротъ, Алдръ Кар.; тов. пред-

сѣд.: Анатра, Над. Никл.; секр.: Рашеевъ, Дмит. Алдр.; казн.: Клепининъ, А. П.; чл.: Черкасова, Адел. Никл.; Компаньонъ, Кс. Вас.; Антипова, Анна Фед.; Давыдова, Елкс. Федор.; Эмеретли, Ант. Георг.; Гаусманъ, Бор. Фед.; Ермаковъ, Мек. Петр.; Сафоновъ, Влад. Савв.

О-во для устройства дешев. ночлежныхъ пріютовъ.

(Данжероновскій сп., 2).

Правленіе. Предсѣд.: Грицай, Пет. Серг.; тов. предс.: Тимченко, Пн. Юр.; секр.: Трояновъ, Ив. Степ.; казн.: Житковъ, Степ. Вас.; чл.: Драго, Никл. Ив.; Наркевичъ, Людв. Осип.; Тодоровъ, Арк. Дм.; Брантъ, Эмил. Евг.; Кардунякъ, Ал. Ст.; Анатра, Ва. Анж. Клепининъ, Андр. Ник.; канд. въ чл. расп. ком.: Брайкевичъ, Мих. Вас.; Козленко, Влад. Конст.; Сквиша, Оад. Фед.; Рабчевскій, Франц. Дюн.; члены ревиз. ком.: Котляревскій, Пав. Пет.; Крапивинъ, Мих. Гавр.; Замарія, Никл. Павл.; смотр. пріют.: Θεохари, С. П.

Церковное попечительство о бѣдныхъ прихожанахъ Армяно-Григоріанской церкви.

(Екатерининская, 69).

Оказываетъ бѣднымъ прихожанамъ помощь, а въ необходимыхъ случаяхъ изымляетъ средства для учрежденія пріюта этой церкви училищъ, богадѣлень и другихъ богоугодныхъ заведеній. Въ 1912 г. пожертвованіями, ищнут. изъ кружнн и процент. поступило 5070 р. 79 к. Выдано бѣднымъ армянамъ пос. ежемѣс. (665 р. 50 к.), единовр. (240 р. 36 к.), пради. (256 р. 32 к.) и на погребеніе (92 р.) всего 1254 р. 18 к. Остатокъ на 1 января 1913 г. наличными—1405 р. и 18 облигаций Од. Гор. Кр. О-ва—11.000 р.

Чл. поп-ва: Предс.—казн.: Асвадуровъ, Сирак. Ис.; чл.: наст. церкви свщ. Чубарьянъ. Ован. Акоп.; Уяановъ, Арак. Егор.; Саркисянъ, Зар. Аврапет.; Бояджянъ, Маргир. Амбар.; Меликянъ, Египш. Христоф.; Хаджи-Хачиковъ, Арут. Акоп.

Дамское об-во пособія бѣднымъ ищмцамъ католикамъ «Марія Гильфъ».

(Скобелова, 35).

Забываетъ о призрѣніи престарѣлымъ, увѣчныхъ и неспособныхъ къ труду ищмцевъ католиковъ, выдаетъ бѣднымъ семействамъ денежныя пособія, опредѣляетъ ихъ, по мѣрѣ возможности, на мѣста и содѣйствуетъ воспитанію и образованію бѣдныхъ дѣтей. Члены платятъ ежегодно 3 р.

Правленіе. Предс.: Яблонская, Мар. Ив.; вице-предс.: Гиттерланъ, Р.; секр.: Неффъ, М.; кас.: Герда, Над.; чл.: Вакошъ, Юл.; Шрейфгелъ, Берта.

О-во призрѣнія дѣтей, занимающихся нищенствомъ на улицахъ, учр. на средства Бредихина.

(Коблевская, 37. Телфн. 31-50, кв. предсѣд.).

Не имѣетъ самостоятельнаго пріюта, а платитъ ежегодно Шувазовскому пріюту за содержаніе дѣтей, задерживаемыхъ полиціей. Завѣщ. капиталъ составляетъ 50.000 р.

Предс.: Казариновъ, Ив. Ал-ѣев.; секр.: Болгаровъ, Алдръ Вас.; казн.: Ашиковъ, Арт. Як.

О-во пособія бѣднымъ больнымъ на одесск. лиманахъ.

(Маршалевская, 38, кв. 3).

Оказываетъ матеріальную поддержку въ первую очередь молодымъ людямъ безъ различія національностей и ищресповѣданія, но способнымъ по исцѣленію вернуться къ трудовой жизни.

Правленіе. Предс.: проф. Ими. Нов. Ун-та Сапѣжко, Кир. Мих.; тов. предс.: Ловницкая, Мат. Мих.; секр.: Окша-Оржеховскій, Ис. Юл.; казн.: Яловичовъ, Ил. Ник.; чл.: Ильяшенко, Конст. Ив.; Яловичова, Соф. Григ.; Яловичовъ, Илья Никит.; Гольденбергъ, Мар. Сем.; Яковская, М. И.; Енин, Юл. Мор.; ревиз. комис.: предс.: Греккъ, С. И.; чл.: Эдуардсъ, Тат. Дм.; Рабиновичъ, Ис. Абр.

О-во попеченія о трудящихся женщинахъ и дѣвушкахъ.

(Гоголи, 13, кв. предс.).

Предс-да: Вериго, Анна Степ.; вице-предс.: Суворова, Ан. Льв.; секр.: Брунъ, Ян. Дав.; казн.: Пурицъ, Ида Осип.; чл.: Ефрусси, Ева Марк.; Рубинштейнъ, Генр. Мих.; Тимченко, Вѣра Андр.; Югансонъ, Ольга Петр.

О-во пособія бѣднымъ на Пересыни.

(Пересынь, гор. скотобойни).

Оказываетъ помощь всѣмъ бѣднымъ, безъ различія званія, возраста и вѣроисповѣданія. Членами могутъ быть лица обо-его пола, христіанск. вѣроисповѣданія, платящія ежегодно 3 р. Дѣятельность об-ва распространяется на всю Пересынь, Кульницкій и Хаджибейскій лиманы. О-во содержитъ на свои средства сиротскій пріютъ, въ которомъ приарѣвается до 70 сиротъ обоего пола, ночлежный пріютъ, гдѣ бѣдный людъ пользуется помещеніемъ за 5 коп., дѣтскій дневной пріютъ, доми трудолюбив и бюро для составленія прошеній и переписки бумагъ.

Правленіе. Предс.: Бѣляевъ, Мих. Діон.; тов. предс.: Лютовъ, Вас. Мих.; казн. и секр.: Шанинъ, Никл. Вас.; чл.: Стефановичъ, Фед. Сем.; Подлубный, Вас. Ив.; Едидовичъ, Андр. Вас.; Бычекъ, Кост. Григ.; Коронатницкій, Лонт. Мих.; Козленко, Писол. Ант.; дѣлопр.: Манойловъ, Кост. Псид.; ревиз. ком. и с.: Пелиповскій, Андр. Михайл.; Куцеловскій, Евг. Пет.; (предс.) Мерсичъ, Дм. Мих.

Дамское об-во вспомош. бѣднымъ родильницамъ.

(Розумовскій пер., 4. Тѣфн. 18-16).

Оказываетъ вспомошествованіе бѣднымъ, всякаго вѣроисповѣданія, родильницамъ, доставляетъ имъ возможность пользоваться медицинскимъ пособіемъ, необходимыми лѣкарствами, а также выдаетъ денежныя пособия О-во содержитъ на свои средства родильный пріютъ. Членами могутъ быть лица обо-его пола, всѣхъ вѣроисповѣданій, платящихъ ежегодно 3 р.

Правленіе. Предс.: Ашке-нази, Луиза Григ.; вице-предс.: Бродская, Роза Арт.; Финкельштейнъ, Роз. Марк.; казн.: Розенъ, Вас. Кир.; почетн.: Розенъ, Над. Аздр.; Тарнополь, Анна Ноевна. Тарнополь, Роза Давид.; Гессенъ, Мишна Ильин.; Бертинъ, Ел. Дав.; Кранцфельдъ, Дора Сам.; прав. дѣлъ д-ръ Мандельштамъ, Ис. Григ.

Об-во призрѣнія младенцевъ и родильницъ.

(Старопортофранковская, 24).

Имѣетъ собственный родильный пріютъ и повивальную школу, дающую знаніе повивальной бабки 1-го и 2-го разрядовъ. Членами могутъ быть лица обо-его пола. Взносъ—5 р. въ годъ.

Правленіе. Предсѣд.: д-ръ Спира, Фр. Ос.; тов. предс.: д-ръ Амброжевичъ, Пет. Мих.; д-ръ Якубскій, Викт. Осип.; секр.: Гаевскій, Ант. Эразм.; казн.: д-ръ Чаушанскій, Аздр. Вас.

Еврейскій Палестинскій комитетъ (об-во вспомошествованія евр. земледѣльцамъ и ремесленникамъ въ Сиріи и Палестинѣ).

(Авчичинковскій пер., 12. Тѣфн. 24-35)

Основанъ въ 1890 г. д-ромъ Л. С. Пинскеромъ и его единомышленниками съ цѣлью урегулированія колонизаціонной дѣятельности въ Палестинѣ и поощренія колонистовъ въ прова-водительному—преимущественно земледѣльческому труду. Об-во на время своего существованія частью основало, частью оказывало поддержку цѣлому ряду колоній въ Палестинѣ. Въ послѣдніе годы об-во содѣйствовало созданію судимыхъ кассъ для мелкихъ торговцевъ и ремесленниковъ и основало два поселка для земледѣльческихъ рабочихъ, предоставивъ имъ земельные участки на условіи долгосрочной выплаты. Комитетъ содержитъ и субсидируетъ рядъ учебныхъ заведеній въ Палестинѣ, въ которыхъ всѣ предметы преподаются на древне-еврейскомъ языкѣ. Комитетъ содержитъ информаціонное бюро въ гг. Одессѣ, Константинополѣ, Бейрутѣ, Хайфѣ и Іерусалимѣ для доставленія свѣдѣній о Палестинѣ, а также для облегченія переселенцамъ переѣзда въ стра-

ну. Доходы об-ва составляются изъ годичныхъ членскихъ взносов (дѣйствительные чл. платятъ 6 р. въ годъ, соревнуютъ—3 р., чл.-благотв.—25 руб. и почетные 100 р.) и одновременныхъ пожертвованій на спеціальныя нужды об-ва.

Канцелярія комитета и информаций бюро открыты ежедневно отъ 10 ч. у. до 2 ч. дня, кромѣ субботы и еврейскихъ праздниковъ.

Правленіе. Предсѣд.: инж. Усышкинъ, Мих. Моис.; секр. ет. д-ръ Гиммельфарбъ, Гр. Ил.; казн.: Варбашъ, Сам. Мат.; чл.: д-ръ Салиръ, Іос. Бор.; Этингеръ, Хаимъ Хаим.; канд. въ чл. ком.: Бяликъ, Х. Н.; д-ръ Клаузнеръ, І. Д.; агр. Зусманъ, А. А.; Рамистъ, И. М.; Клейманъ, М. Б.; ревиз. ком. чл.: д-ръ Ландесманъ, Ян. Ушер.; Розенталь, Хаимъ Шабел.; прис. пов. Шапиро, Сол. Бор.; прис. пов. Тривусъ, Ил. Аб. Франкфельдъ, Г. В.

Канцелярія. Дѣлопр.: д-ръ флос. Гликсонъ, М. Х.; помощи дѣлопр.: Рабиновичъ, А. М.; бухг.: Баренбоймъ, А. Х.; завѣд. инф. бюро: Шпильбергъ, Б. Е.

Одесскій Комитетъ Еврейскаго Колонизаціоннаго Общества („Е. К. О.“).

(Преображенская, 53. Тѣфн. 57-61).

Производитъ безплатный медицинскій осмотръ эмигрантамъ, выдаетъ всякаго рода справки и указанія дешеваго и удобнаго переѣзда во всѣ страны эмиграціи, а также даетъ свѣдѣнія юридическаго характера. Пріемъ ежедневно, кромѣ субботы, отъ 3—7 ч. веч.

Предсѣд. комитета: Барбашъ, Сам. Мат.; казн.: Левинъ, Ил. Хаим.; чл.: Вейнштейнъ, Григ. Эман.; Маргулисъ, Игн. Ант.; Ловицкій, Максимъ Бор.; завѣд.: д-ръ Шимкинъ, Наумъ Ис.; пиш. завѣд.: Ляховецкій, Моис. Зельм.

„Эзрасъ-Хойлимъ“ (о-во пособія бѣднымъ больнымъ евреямъ гор. Одессы).

(Успенская, 111).

Цѣль—удовлетворить потребность еврейскаго населенія въ медиц. помощи и содѣйствовать немощнымъ больнымъ пользо-

ваться съ наибольшимъ успѣхомъ всеми способами и средствами современной медицины. Годичный членскій взносъ—3 р. Дѣятельность об-ва въ 1912 году выразилась въ подачѣ медицин. помощи 6000 больн. Врачамъ, за медикаменты и молоко уплачено 19000 р.; а по остальнымъ видамъ помощи—денежная помощь, продукты на пашу, лим. дѣченіе и т. д.—4000 р.

Правленіе. Предсѣд.: д-ръ Марьяшесъ, С. Е.; тов. предсѣд.: д-ръ Бродовскій, Л. Р.; секр.: д-ръ Сапиръ, Г. В.; казн.: Блюмбергъ, Я. И.; чл. правл.: Гликсбергъ; Каушанскій, Я. И.; Круглый, М. Ш.; Ункелесъ, А. І.; Брейтбартъ, Г. К.; Эйдельбергъ, Н. О.; Горлицъ, В. М.; Морейлисъ, Л. М.; Левитъ, М. Л.; Цамокъ, И. Д.; рев. ком.: Вальманъ, М.; Зусманъ, М. И.; Калпакчи, М.; Низгурецкій, Р.; Пурицъ, Л. С.; Финкис, ком.: Предсѣд.: д-ръ Бродовскій; секр.: д-ръ Бродовскій, Л. Круш. ком.: Предсѣд.: Эйдельбергъ, И. О.; тов. предсѣд.: Поляковъ, Е. Чл. круж. ком.: Гологорскій, В.; Цесарскій, Е.; Шейхамъ, М.; Мельштейнъ, М.; Рабиновъ, Е.; Каушанскій, Я.; Ункелесъ, А.

Об-во пособія бѣдному еврейскому населенію на Молдаванкѣ и прилегающемъ къ ней районѣ.

(Проческая, 25. Тафи. 85-89, ка предсѣдателя).

Годичный взносъ—3 р.

Главный расходъ об-ва въ 1912 году составили пищевые продукты, обобщеніе въ 1568 р. 53 к. Остатокъ кассы на 1-ое января 1913 г. 2536 р. 41 к.

Правленіе. Предсѣд.: д-ръ Марголинъ, И. И.; тов. предсѣд.: д-ръ Фишманъ, Г. Л.; секр.: Товбейнъ, Ф. М.; казн.: Одесскій, Л. Г.; чл.: Берзонъ, С. А.; Валикъ, А. Я.; Виленская, А. В.; Коринна, М. О.; Фишманъ, Г. И.; Фавелюкисъ, К. Л.; Фишелесъ, М. М.; Хейфець, Э. С.; ревн. ком. ие.: Валикъ, С. А.; Берзонъ, Н. И.; Шполянскій, Л. М.

„Гмилусъ-Хеседъ“—ссудо-благотвор. еврейское об-во.

(Треугольный пер., 14).

Учреждено въ 1909 году съ цѣлью оказывать помощь бѣд-

нымъ евреямъ гор. Одессы выдачей имъ безпроцентныхъ ссудъ подъ закладъ движимаго имущества.

Ежегодный членскій взносъ отъ 1 р. 20 к. и единовременный—при вступленіи 3 р. Ссуды выдаются въ размѣрѣ отъ 50 к. до 10 р. и на сроки не менѣе 4 мѣс. Въ 1912 г. о-вомъ выдано ссудъ на сумму 25634 р. 40 к. Активъ о-ва къ началу 1913 г. составлялъ 18000 р. 25 к. Канцелярія открыта по воскресеньямъ и средамъ отъ 9 до 1 ч. дня.

Правленіе. Предсѣд.: пр. пов. Гидалевицъ, Гед. Як.; тов. предсѣд.: а. л. Лихтенштейнъ, Х. П.; казн.: Зейлингеръ, Х. Вольф; секр.: Рабинъ, Мих. Зах.; чл.: Биллигъ, В. Д.; Дашевскій, Ицко Як.; Ицковичъ, Эля Ис.; Дорфъ, М. З.; Кофманъ, Д. Г.; Литвакъ, Ш. И.; Филюринъ, Леон. Сол.; Финкель, Абр. Мойс.; бухг.: Лейвандъ, Шлема-Лейб Бор.; ревн. ком.: Газіасонъ, Гер. Як.; Осиповичъ, Ар. К.; Удлеръ, Бор.-Ш. М.; Штейнбергъ, Х. Авр.

Коммисія по раздачѣ пособій топливомъ и мацою бѣднымъ евреямъ гор. Одессы.

(Базарвал, 89).

Въ 1812—13 г. выдано пособій на 50090 р.

Правленіе. Предсѣд.: Кофманъ, И. Е.; непр. членъ и. д. гор. раввина Дыхно, А. М.; казн.: Прегель, Ю. В.; Кременчуцкій, А. Ф.; секр.: Арлюкъ, А. М.; Айзбергъ, С. А.; чл.: Аронсонъ, И. С.; Ворсутскій, Г. Ш.; Брауде, В. И.; Блюмбергъ, В.; Варшавскій, М. И.; Высокій, В.; Гасохъ, Д. С.; Гейзель, Ю. Я.; Гидалевицъ, Г. Я.; Гильчеръ, Э. М.; Горбаръ, С.; Грагеровъ, А. А.; Гродикій, Х. Л.; Гринбергъ, М. Г.; Дулицкій, Ш. А.; Жалковскій, М. І.; Зильбершмидтъ, А.; Зусовичъ, Я. М.; Ихтейманъ, М. А.; Ицковичъ, Э.; Кагановичъ, Г.; Камлетъ, С. Г.; Кацъ, Я. В.; Колпакчи, М. А.; Коровичъ, М.; Левинсонъ, П. А.; Ливницъ, Л. М.; Маргулисъ, Л. М.; Орбантъ, Х. В.; Островская, К. О.; Перельштейнъ, В. И.; Пистряковъ, Х. М.; Полякинъ, В. С.; Полинковскій, Ш. Р.; Раухвергеръ, Э. Г.; Раухвергеръ, П. Г.; Рижникъ, Я. М.; Рейдеръ, Н. И.; Сандомирскій, Х. Ф.; Симоновичъ, В. М.; Сиркисъ, М. И.; Тригеръ, Я. Д.; Фельдблюмъ, И.

Я.; Филюринъ, Л. С.; Френкель, М. Г.; Шапиро, Ш. Ш.; Ярославскій, А. В.; дѣлопр.: Пергаминъ, П. І.

Об-во пособія бѣднымъ евреямъ гор. Одессы.

(Треугольный пер., 14).

Оказываетъ разнообразную помощь немощнымъ евреямъ; устраиваетъ и поддерживаетъ различными мелкими предпріятіями, выдаетъ денежныя пособія на жизнь, на проѣздъ на родину, на выкупъ заложенныхъ вещей, на уплату за правоученіе и т. д. Об-во содержитъ на свои средства школу-пріютъ для глухонѣмыхъ бѣдныхъ еврейскихъ дѣтей, гдѣ призрѣваются мальчики и дѣвочки. Въ 1912 году о-вомъ выдано пособій наличными болѣе 10.000 руб. Членами могутъ быть лица обоего пола, всякаго званія и вѣроисповѣданія, платящіе въ годъ 3 р.

Правленіе. Предсѣд.: пр. пов. Лейбовичъ, Лев. Ис.; казн.: д-ръ Шполянскій, Григ. Ос.; секр.: Каминеръ, Як. Зельм.; чл.: Шапиро, Шим. Шаев.; Бродскій, Як. Сол.; Абельсонъ, Ис. Абр.; Ландштрассъ, В. М.; Арлюкъ, М.; Гринбергъ, М.; Камлетъ, С.; Капланъ, Г.; Пупкевичъ, Я. предсѣд. нересмисск. повства: д-ръ Пупкевичъ, Як. Зах.; тов. предсѣд.: дух. рав. Табачникъ, К.; казн.: Галантерникъ, Г.; секр.: Чапля, М. К.; чл.: Бегельзимеръ, Я. В.; Ямпольскій, А.; Фуксъ, А.; Берлага, Г.; Гринштейнъ, М.; Боймстрахеръ, И.; Шварцгорнъ, В.; ревн. ком. ие.: предсѣд.: прас. пов. Гильчеръ, Э. М.; чл.: Леви, И. С.; Харитоновъ, М. С.; бухгаз. Леввантъ, Лев. Дан.

Об-во попеченія о бѣдныхъ и безпріютн. евр. дѣтяхъ.

(Масофдовская, 10).

Имѣетъ пять учрежденій: дневной пріютъ, интернатъ, рукодѣльную, столовую для дѣтей и призрѣніе дѣтей въ семьяхъ.

Правленіе. Предсѣд.: Бертенсонъ, Вас. Ал-вен.; тов. предсѣд.: Рабиновичъ, Іос. Абр.; казн.: Турчинъ, М. М.; секр.: Соловейчикъ, Само. Мойс.; чл.: Копыловъ, Рув. Сол.; Островская, Віра Осип.; Сакеръ, Над. Льв.; Кобылинская, Еля. Никл.; Розенблатъ, Ел. Львол.; Фишеровичъ, Мих.

Моис.; Гутникъ, Люб. Абр.; Можаровская, Ан. Оад.; Хейфецъ, Э. С.; Брейтманъ, Л. Я.; Львова, А. О.; Шрайберъ, Я. Г.; Рабиновичъ, Р. С.; Ярославскій, А. В.; Гольдъ, С. Я.; Шленцеръ, Ф. С.; Турчинъ, М. М.

Благотворительн. кружокъ при молитвен. домѣ «Малбишъ-Аримимъ».

(Ремесленная, 21).

Выдаетъ теплое платье немущимъ евреямъ и преимущественно учащимся въ еврейскихъ учебныхъ заведеніяхъ.

Староста: Файнгольцъ, Симха Эльевъ; казн.: Койфманъ, Беръ Лейб.; ученый: Куперштейнъ, Эли Шлом.; сотрудники: Фридманъ, З. А.; Лукачеръ; дух. рав. Койфманъ, В.; Кацъ, М.; Цельникеръ, И.; Орбантъ, И.

Об-во пособія бѣдн. синагогалън. хористамъ г. Одессы.

(Новосельск., 75. Тлфн. 5-06 кв. председателя).

Имѣютъ цѣлю: доставленію средствъ къ улучшенію матеріальнаго и нравственнаго состоянія бѣдныхъ син. хор., въ число которыхъ входятъ также канторы и регенты, безъ различія возраста, знанія и состоянія. Годичный взносъ — 3 р.

Правленіе. Предс.: Повесъ, С. Г.; тов. предс.: Розенштейнъ, И. Г.; секр.: Фридманъ, Г. Н.; казн.: Мостинскій, В. Х.; чл.: Мосевичскій, Я. И.; Лифтманъ, А. В.; Фихъ, П. Г.; Минковскій, П. М.; Ридеръ, І.; ревиз. комис.: Переплетникъ, М. Б.; Новиковскій, Д. П.; Клювантъ, А. А.

Еврейская дешевая кухня для бѣдныхъ.

(Базарная, 35).

Правленіе. Предс. и казн.: Островская, Клара Осип.; тов. предс.: прив. пов. Гильчеръ, Эм. Мих.; секр.: д-ръ Орбантъ, Левъ Петр.; чл.: Подкаминеръ, Ис. Сол.; Бродскій, Оск. Абр.; Филюринъ, Леоп. Сол.

Одесская караимское благотворительн. об-во.

(Преображенск., 17. Тлфн. 38-64 кв. предсѣд.).

Существуетъ об-во съ 1900 г. Цѣль о-ва поддерживать мате-

риально и нравственно бѣднѣвшихъ член. одес. караим. общины. Годичный взносъ, на право полученія званія действительнаго члена о-ва — 5 р. или единовременно 100 руб. Въ 1912 году об-во выдало разныхъ пособій на 3254 р. Весь капиталъ об-ва къ началу 1913 года выразился въ суммѣ 9514 р. 31 к.

Правленіе. Предс.: Турчукъ, Сарра Бор.; тов. предс.: Ичаджикъ, Илья Ис.; казн.: Кефели, Ис. Моис.; секр.: Сарибанъ, Мар. Сол.; чл.: Кальфа, Сем. Из.; Когенъ-Оксюзъ, Фед. Ис.; Когенъ, Пембекъ, Наумъ Моис.; Абровичу, С. Д.; Ага, Абр. Сав.; Казасъ, С. М.

Приходское благотвор. об-во при Римско-Катол. церкви въ гор. Одессѣ.

(Греческая, соб. д. Тлфн. 1-57).

Основано въ 1882 г. Членскій взносъ — 6 р. въ годъ. Канцелярія находится по Греческой ул. въ собственномъ домѣ, у Строганова моста.

Предс.: Гаевскій, Ант. Эразм.; чл.: настоятель ксен. Камеръ, Анд.; Гоштовтъ, Вацлавъ Альб.; Захаревичъ, Ольг. Ан. (онъ-же секр.); Зеленеваскій, Ис. (онъ-же кас.) Длускій, Аллоа. Осип.; Мончевская, Алдра Алдр.; Орловскій, Степ. Лук.; Шеміотъ, Хикон. Станисл.

Австро-венгерское благотв. об-во.

(Пушкинская, 26. Тлфн. 8-47).

Оказываетъ вспомошествованіе временно или постоянно пребывающимъ въ гор. Одессѣ австро-венгерскимъ подданнымъ. Членомъ считается всякій жертвователъ, вносящій ежегодно 5 руб.

Предс.: Австро-Венг. ген. конс. Паумгартнеръ, Г.; тов. предс.: Шварцкопфъ, М.; секр.: Натанзонъ, С.; казн.: Бингъ, Г.; чл.: Бернблюмъ, М.; Брунсъ, Г.; Шварцъ, Т.; Глейхъ, А.; Кафка, М.; Погльесъ, Г.; Пельцль, Р.; Ротъ, Л.; Ариоштъ, А.

Германское благотворительное об-во.

(Дерibasовская, 16, кв. предс.). Учрежд. въ 1845 году.

Цѣль — матеріальная поддержка, выражающаяся въ снабженіи

медицинск. пособ., опредѣленія престарѣлыхъ и немощныхъ въ богадѣльни, дома призрѣній и т. п., а равно въ выдачѣ въ крайнихъ случаяхъ денежныхъ пособій.

Правленіе. Предс.: Эрисманъ, Карлъ Мих.; зам. должность предс.: Лемме, Кар. Юл.; казн.: Фогтъ, Густ. Густ.; секр.: Бирстайнъ, Адол.; Адол.; чл.: Андингъ, Поуаз.; Кемпе, Руд.; Мейеръ, Вильг.-Шумахеръ, Генрихъ.

Сербское благотворительное об-во въ гор. Одессѣ.

(Стрѣльбищн. поле, дача Супничичъ).

Оказываетъ помощь немущимъ сербамъ проживающимъ въ Одессѣ или въ ея окрестностяхъ, или находящимся въ ней проездомъ. Право на помощь имѣютъ также вдовы сербовъ съ малолѣтними дѣтьми или съ незамужними дочерьми, даже если онѣ не сербки.

Правленіе. Предс.: кор. ген. конс. Супничичъ, Г. С.; чл.: ген. Полетаевъ, Е. А.; адм. Ермаковъ, Мет. Петр.; Попруженко, М. Г.; мир. суд.: Саморуло, Ю. Ю.

Бельгійское благотворительное об-во.

(Маразіевская, 54).

Годичный членскій взносъ — 5 руб.

Правленіе. Предс.: бельг. конс. Миллеръ, Оттонъ; вице-предс.: Ванъ-деръ-Гагенъ, Р.; чл.: вице-конс.: Гай, Юліанъ; Штольцъ, Петръ.

Итальянское благотворит. об-во.

(Ковдрагенко, 19).

Правленіе. Предс.: Россетъ, Ис.; вице-предс.: Де-Кирико, Роб.; секр.: Сперандео, П.; казн.: Боски, П.; чл.: Менционе, Джустиао; Молинари, М.; Кортацци, Р.

Французское благотворит. об-во.

(Екатериинская, 12).

Оказываетъ различную помощь проживающимъ въ Одессѣ нуждающимся французскимъ гра-

жданымъ, ихъ вдовамъ и сиротамъ. Дѣйствительные члены вносятъ ежегодно не менѣе 1 р. Нѣсь расходъ за 1912 годъ составлялъ сумму въ 10,650 р.

Почети. Предс.: франц. консулъ Гренаръ, Фернандъ; предс.: Робина, П. секр.: Лантье, А.; казн.: Лантье, Ю.; чл.: Фокз, А.; Мортъе, Н.; Пажесъ, С.; Саразенъ, М.; Олявье, Н.; Шевалье, К.; кандид.: Мартенъ, П.; Грансеръ, П.

Греческое благотворительное об-во.

(Троицкая, 37).

Правленіе. Предс.: Кусисъ, Ф.; вице-предс.: Павлиди, Е.; казн.: Панандопуло, Е.; секр.: Кріади, Д.; чл.: Георгіади, Я. П.; Дризакки, Н. Д.; Писани, Н. Х.

Швейцарское благотворительное об-во.

(Ул. Гоголя, 19, кв. предсѣд.).

Существуетъ съ 1845 года. Правленіе. Предс.: швейц. консулъ Вей, Эм. Бенед.; секр.: Гильбереръ, Юл.; казн.: Сегессеръ, Эри.; чл.: Оберлэ, Эри.; Бонифаци, Пав.

Об-во покровительства животнымъ.

Правленіе — Ольгевская, 2.

Пріемъ отъ 4 1/2—7 1/2 час. веч. Лечебница—Петропавловская, 21. Амбулаторія—Пантелеймонов. Тафи. 19-85.

Пріемъ отъ 9—1 ч. дня. Принимаютъ врачи: Гроссевичъ, В. А.; Лехно-Васютинскій, Г. Д.

Об-во состоитъ подъ покровительствомъ Великаго Князя Дмитрія Константиновича и имѣетъ цѣлью предохранять животныхъ и птицъ отъ жестокаго и дурнаго съ ними обращенія. Членами могутъ быть лица обоего пола, сочувствующія цѣлямъ об-ва. Годичный взносъ—3 руб. Об-во существуетъ 50 лѣтъ. Об-во имѣетъ отдѣлы въ гор. Елисаветградъ, Херсонъ, Сенастополи и селѣ Демидово, Апаньевскаго уѣзда.

Правленіе. Предс.: Сухомлинова, Над. Арт.; тов. предсѣд.: Ремникъ, Карлъ Карл.; дѣлопр.: Сташевичъ, Пав. Ксав.; чл.: Маловъ, Е. С.;

Москалевъ, Серг. Серг.; Струменскій, Конст. Евр.; Хартуляри, Андр. Ик.; Цивчинскій, Никл. Митроф.; кн. Урусовъ, Серг. Григ. Якунина, Е. П.; Мартыновская, Н. В.; Дуинитъ, Н. В.; Потаповъ, Паиф. Потап.; Радоичъ-Покровский, Алдръ Мих.

Комитетъ участ. попочител.: предс.: Макаровъ, Григ. Повал.; Смотрицкій, Фед. Алдр.; Доризо, Никл. Христ.; Лехно-Васютинскій, Іос. Доминик.; Толузовъ, Кон. Ив.; Гольдштейнъ, Ис. Моис.; Синадино, Стам. Конст.; Ткаченко, Мих. Фед.; Поржицкій, Па. Ив.; Ковальскій, Владисл. Франц.; Гливецъ, Луиза Сем.; Кондрашевъ, Петръ Филип. Нейманъ, Иц. Абр.; Павловъ, Никл. Степ.

Россійское общество покровительства животнымъ состоящее подъ Августѣйш. покров. Ея Имп. Велич. Годар. Императр. Маріи Феодоровны.

(Кондратенко, 16, Телф. 24-61).

Предсѣдательца: Сосновская, Люб. Семен.; Вице-предс.: Михайловъ, Ник. М.; Члены: Кононовъ, Ф. Д.; Анагности, Д. Г.; Савченко, Ф. П.; Зуйковъ, В. А.; Албуль, В. В.; Муромцевъ, М. Р.; Ревиз. ком.: Никитинъ, Н. З.; Михальскій, Н. П.; Микѣшинъ, К. А.; Ревиз. ком.: Георги, Н. Д.

Общества просвѣтительно-благотворительныя.

Славянское благотворител. об-во имени св. св. Кирилла и Мефодія.

(Садовая, 7).

Цѣль — оказывать матеріальную и нравственную поддержку ученымъ, литературнымъ и художественнымъ предпріятіямъ, нуждающимся славянамъ и тѣмъ изъ нихъ, которые прибываютъ въ Россію для получения образованія. Членами могутъ быть лица всѣхъ званій, обоего пола, платящіе ежегодно 6 руб. Общество содержитъ на свои средства «Питомникъ славянскихъ дѣвицъ», который готовитъ ихъ къ званію учительницъ народныхъ школъ, а также среднихъ учебныхъ заведеній на мѣстахъ ихъ родины. Въ питомникъ принима-

ются дѣти заграничныхъ югославянъ, не моложе 10 и не старше 15 лѣтъ. Об-во имѣетъ книжный складъ и библиотеку и устраиваетъ чтенія и общедоступные спектакли въ аудиторіи Мараззи.

Правленіе. Предс.: профес. Линниченко, Ив. Алдр.; тов. предс.: Рандичъ, К. О.; секр.: Авальяни, Г. С.; чл.: Анатра, Н. Н.; Березовскій, К. Г.; Гулева, Е. П.; Драго, Н. И. Рашеевъ, В. Д.; Руденко, И. Л.; Слабченко, М. Е.; Рашеевъ, Д. П.; Феерчакъ, П. И.

Императорское правосл. палестинское об-во.

(Софиевская, 7, кв. предсѣд.).

Учреждено съ цѣлью собирать, разрабатывать и распространять въ Россіи свѣдѣнія о святыхъ мѣстахъ Востока; оказывать пособіе паломникамъ этихъ мѣстъ, церквамъ, монастырямъ и духовенству и учреждать школы, больницы и странноприимные дома. Ежегодный членскій взносъ въ 25 р. можетъ быть замѣненъ единовременнымъ въ 500 руб. Об-во устраиваетъ чтенія о св. землѣ, посылка ихъ демонстраціей туманныхъ картинъ, а также издаваемъ книги по вопросамъ правосл. христіанства.

Предс.: Высокопроев. Назарій, архіепископъ Херсонскій и Одесскій; тов. предсѣд.: проев. Анатолій, епископъ Елисаветгр.; казн. и дѣлопр.: со. Осиповъ, Мих. Ив.; упозном. отд.: на рѣкѣ Дибирѣ—свящ. Корчинскій, Ю. П.; на рѣкѣ Ингульцѣ—свящ. Ферлатъ, Г. В.

Одесское отдѣл. об-во распространения просвѣщенія между евреями въ Россіи.

(Ришельевская, 11. Тафи. 34-85).

Имѣетъ цѣлью — распространение просвѣщенія между евреями въ Россіи, поощреніе литературы, доставленіе пособій учащимся и учащимъ. Об-во оказываетъ вспомошествованіе учебн. заведен. и издаетъ и содѣйствуетъ издаваніямъ на русскомъ и древнееврейскомъ языкахъ полезныхъ сочиненій и переводовъ.

Члены — попечители вносятъ ежегодно по 500 р., члены почетны 100 р., дѣйствительные — 25 р., благотворители — 10 р., и соревнователи — 5 р. Членами могутъ быть лица обоего пола

всѣхъ исповѣданій и состояній. О-во имѣетъ лѣтнюю колонію для дѣвочекъ на Ср. Фонтанѣ, школьно-педагогическій музей, бібліотеку; за чтеніе одной книги вносится по 20 к. въ мѣсяцъ.

Комитетъ. Предс.: Вейштейнъ, Эм. тов. предс.: (вакансія); секр.: Грановъ, Влад. Конст.; казн.: Тауэръ, Карлъ Фед.; чл.: Рабиновичъ, Л. Я.; Лазаровичъ, С. В.; Дризо, Л. Л.; Гиммельфарбъ, Г. И.; Фишеровичъ, М. М.; Штейнъ, Д. А.; Бардахъ, Я. Ю.; Натанзонъ, М. И.; Діапронъ: Зеличенко, А. Я.

Вѣтшкольн. комис.: предс.: Лазаровичъ, С. В.; секр.: Гросманъ, Э. Я.

Школьно-педагогич. комис.: Предс.: Лазаровичъ, С. В.; секр.: Фаерманъ, К. С.

Библ. комис.: Предсѣд.: Марьяшъ, С. Е.; секр.: вѣдѣ библ.: Зеличенко, А. Я.

Французскій семейный очагъ.

(Ремесленная, 5).

Оказываетъ матеріальную и нравственную помощь природнымъ французенкамъ и лицамъ женскаго пола другихъ національностей съ материнскимъ французск. языкомъ, посвятившимъ себя преподаванію родного языка или воспитанію. Об-во устраиваетъ литературно-художественные и другіе вечера на французскомъ языкѣ. Вносится—3 р. въ годъ.

Почетн. предс.: Мангилъ, Ав. Ад.; Вице-предс.: Гермъ, Ю. Секр.: Мартенъ, Казн.: Соронъ, Ф. А. Чл.: Ришаръ, Лена, Тиксіэ.

Одесское отд. Варшавскаго об-ва равноправія польскихъ женщинъ.

Правленіе. Предс.: Хмѣлевская, А. Г.; тов. предс.: Новицкая, С. Ю.; казн.: Рабчевская, Д. К.; секр.: Грецкая, С. А.

Об-во караимовъ для распространенія просв. и взаимн. вспомош.

(Преображенская, 28, кв. предсѣдателя).

Имѣетъ цѣлю выдачу пособій и стипендій дѣтямъ бѣдныхъ ро-

дителей обоюго пола для полученія образованія во всѣхъ учебныхъ заведеніяхъ. Пособія выдаются и членамъ, внавшимъ въ нужду. Единоновременный—при вступленіи—15 р. и въ продолженіе 5 лѣтъ по 12 р. въ годъ.

Правленіе. Предс.: Исаковичъ, Элиза. Ил. Чл.: Бабаджанъ, Іос. Яков.; Кальфа, Сем. Ил. Кальфа, Ил. Ар.; Панпуловъ, Ар. Сам.; Исаковичъ, Ил. Ис. (секр.); Безиковичъ, Лев. Моис. (казн.); Кальфа, Сам. Арон.; Сарачъ, Лаз. моис.; ревяз. ком.: Болекъ, Дав. Абр.; Кокей, Елс. Ил.; Синани, Юф. Моис.

Женское караимское благотворительное об-во.

(Новосельскаго, 110. Тлфн. 19-86, кв. предс.).

Доставляетъ бѣднымъ караимскимъ дѣвушкамъ г. Одессы средства къ полученію образованія и профессионально-ремесленныхъ знаній. Об-во содѣйствуетъ полученію вѣтшкольного образованія дѣвушкамъ, обучающимся ремеслу, а потому лишеннымъ возможности посѣщать школы, вносить плату за правоученіе бѣдныхъ ученицъ, снабжаетъ ихъ книгами и другими учебными пособиями, а также одеждою, пищею и приютомъ, пріискиваетъ нуждающимся дѣвушкамъ занятія и службы и способствуетъ выгодному сбыту надѣлѣй труженицъ. Дѣйствительные чл. платятъ 3 р. въ годъ чл.—соревнователи—2 р., а почетн.—100 руб.

Правленіе. Предс.: пот. поч. гр. Исаковичъ, Рах. Семен.; тов. предс.: Хаджи, Праск. Абр.; секр.: Аксуякъ, Іос. Веніам.; казн.: Кальфъ, Іос. Арон.; чл.: Сарачъ, Авна Дав.; Кальфа, Сам. Арон.; Кобецкая, Евг. Веніам.; Кокей, Елс. Ил.; Эгизъ, Соф. Федор. Айвазъ, Мих. Абр.; кандид. Правл.: зубн. вр. Казасъ, Сам. Марк.; Мангуби, Эмил. Семен.

«Данте-Алигьери»—кружокъ любит. итальянскаго языка и культуры.

(Дерибасовская, 5. Тлфн. 33-01).

Правленіе. Предс.: Проф. Сперандео, П.; секр.: Гольдинъ, Кав. казн.: Молиари, М.; чл.: Пантичелли, Бассо, К.

Об-во содѣйствія академическ. жизни И. Н. Университета.

(Софievская, 8).

Распространяетъ идеи академизма и оказываетъ матеріальную поддержку преданіямъ этой идеи студентамъ. Лица еврейской національности членами об-ва быть не могутъ. Годичный взносъ 3 р.

Правленіе. Предс.: Сосновская, Люб. Сам.; тов. предс.: Клименко, Е. Ф.; Тополицкій, Н. М. секр.: (вакансія) Вилинскій, Григ. Григ. казн. Павловъ, Серг. Павл. ген.-м. Полетаевъ, Евг. Алдр.; Москалевъ, Серг. Серг.; Пляксинъ, Серг. Ив.; Стефановъ, Е. П.; канд. въ чл. правл.: Бальнъ, А. И.; чл. ревяз.: Албуль, Я. Я. Гюбюкъ, В. Г.; Урбанекъ, Э. Д.; смотр.: Телье, П. О. проф. Курдиновскій, Викт. Ил.

Южно-русское нѣмецкое общество.

(Каретный пер., № 1.) Тлфн. 36-06.

Имѣетъ цѣлю содѣйствовать улучшенію духовныхъ, нравственныхъ и матеріальныхъ условій жизни нѣмцевъ, живущихъ на югѣ Россіи. Членами могутъ быть нѣмцы обоюго пола, проживающіе въ разныхъ городахъ юга Россіи и платящіе ежегодно 2 р.

Предс.: Гассельблатъ, К. О.; тов. предсѣд.: фонъ-Виллигероде, Т. И.; казн.: Тейреръ, Ф.; чл.: Вильгельмъ, К.; Вернке, О.; Махъ, Ф.; др. Юргенсонъ, Ф.; Кангеръ, Арт. Март.; Гельмзингъ, Т.; Витте, О.

О-во студентовъ-нѣмцевъ.

(Скобелева, 55.)

Цѣль—единеніе студентовъ нѣмцевъ И. Н. У. для попеченія о родномъ языкѣ, способствованію умственному и физическому развитію ихъ. Дѣйствительные члены платятъ 8 руб. въ годъ.

Предс.: Варкентинъ, Пет. тов. предс.: Классенъ, Д.; Я.; секрет.: Шардтъ, Григ.; казначей: Ульмеръ, Я. Л.; бібліот.: Варкентинъ, Георг.; кассиръ: Лангъ, Евг.; члены правл.: Прибъ, Альф., Франкъ, Анд.

Поч. члены: д-ръ мед. Флеммеръ, Як. Мих.; Миттельштейнеръ, Э. О.; Вильгельмъ, К.; Трестеръ, В. О.; Махъ, Фр. Фр.; д-ръ Кеферъ, Никл. Иван.; д-ръ мед. Вальтеръ, О. К.

Об-во Св. Климента.

(Дерибасов., 13. Тлфи. 18-58).

Существуетъ 6 лѣтъ и ставитъ себя цѣлью содѣйствовать объединенію нѣмцевъ-католиковъ для противодѣйствія противоположнымъ государственнымъ мѣручамъ. О-во выдаетъ газету «Deutsche Rundschau», имѣетъ книжный магазинъ и типографію. Единственный взносъ для действительныхъ членовъ 25 руб.

Правленіе. Предс.: Биглеръ, Лавр. Ив.; казн.: Гильферъ, Мих. Дюв.; чл.: свещ. Эресманъ, Юг. Мих.; свещ. Келлеръ, Андр. Ив.; Франкъ, Юс. Юс. Ревиз. коммис.: Кайзеръ, Як. Рейхертъ, Лавр.; Перницкій, Ант.

Братства и Общины.

Епархіальное Свято-Андреевское братство.

(При духовной Семинаріи, Тлф. 13-24).

Имени св. апостола Андрея Первозванного. Основано въ 1880 году. Поддерживаетъ и распространяетъ православно-христіанское ученіе путемъ бесѣдъ, чтеній и т. п. и также издаемъ краткихъ брошюръ и обширныхъ сочиненій. Содѣйствуетъ распространенію иконъ, улучшенію церковнаго пѣнія и оказываетъ матеріальную и нравственную поддержку нуждающимся лицамъ православнаго исповѣданія, а также вступающимъ въ церковь изъ иноувѣрія. Завѣдуетъ всеми дѣлами по оглашенію и принятію въ православіе евреевъ и другихъ иноувѣрцевъ. Званіе действительнаго члена пріобрѣтается или одновременно взносомъ въ 100 р., или ежегоднымъ — 2 р.

Предс.: прот. Вречкеничъ, тов. предс.: прот. Клигинъ, А.; секр.: Спасскій, К. К.; чл.: прот. Флоровскій, В.; прот. Воскресенскій, І.; протоіерей Стрѣльбицкій, І.; прот. Чепуринъ, А.; прот. Леончуковъ, Г.; прот. Шаровскій, М.; свещ. Карпинскій, С.; свещ. Сендульскій, К.; прот. Недзѣль-

ницкій, І.; свещ. Соколовъ, Н. Бекетовскій, Ев. Д.; Тарасевичъ, М. Д.; свещ. Лысякъ, Г. миссіон.: Кальневъ, М. А.; Чинновъ, Г. В.

Стурдзовская община сестеръ милосердія Императорскаго человеколюбиваго о-ва.

(Бѣлинскаго, 1-3. Тлфи. 14-49).
Существуетъ 63 года.

Комитетъ. Попечит.: Камерг. Двора Е. И. В. дс. Монсеевъ, Никл. Ив.; помощ. попеч. кск. Монсеевъ, М. Н.; старш. вр. Горскій, Кил. Станисл.; консультант. опер.: Сабанъевъ, Ив. Феод.; пр. и д. начальницы: Силина, Мар. Вас.; и д. пмщ. начальн.: Пономаревская, В. И.; настоят. церкви: протоіер. Недзѣльнскій, о. Іоан.; казн.: гс. Соловьевъ, Дм. Ив.; секрет. и смотр. общины: Пенержи, Ис. Осип.; ант.-консулт.: сс. Поповскій, Алдръ Никл.; архит.: Бейтельсбахеръ, Христ. Людвиг.

Касперовская община сестеръ милосердія Россійск. о-ва Краснаго Креста.

(Маринская, 2. Тлфи. 15-71).

Организовалась въ 1879 году съ главной цѣлью заблаговременно готовить санитарный персоналъ. При общинѣ существуютъ курсы для подготовки сестеръ милосердія (объ условіяхъ пріема см. отдѣлъ «учебн. завед.»)

Комитетъ. Попечит.: бар. Швахгеймъ, Ел. Мелент. Чл.: Воеводская, Екат. Вас.; Добровольская, Над. Апол.; Желтоновская, Варв. Влад.; Журавскій, Пав. Никит.; Саморуло, Юр. Юр.; Никитина, Лид. Никл.; Катакази, Екат. Ант.; Казариновъ, Ив. Алексѣев.; Котляревская, Ел. Петр.; Митаки, Викт. Павл.; плк. Мельгуновъ, Серг. Модест.; Рева, Андра Вас.; плк. Рева, Вас. Андр.; Севриоглу, Нина Петр.; Якунина, Елис. Петр.; и опер. чл.: свещ. Луценко, Алдръ Никл.; главн. вр. общины: Томсонъ, Герм. Иван.; сестра настоят.: Золотарева, Нина Констант.; дѣлопр.: Кармановъ, Ив. Петр.

Нѣмецкая Евангел.-баптистская община.

(Нѣжинская, 6б, кв. предс.)

Презид.: Любекъ, Юг. Ферд. (проповѣдв.) Тов. презид.: Косценскій, Г.; чл.: Краутманъ, А. (діак.); Кенигъ, Г. (діак.) Лутцъ, Г. Г.; Линне, К.; Лике, Р.; Драже, Ц. Ф.

Правосл. Миссіонеск. о-во.

(Софиевская, 7, кв. предс.)

Предс.: (вак.); Тов. пр.: Преосвщ. Анатолий, епископъ Елисаветградскій. Чл. прот-ей Флоровскій, Вас. Ант.; прот-ей Вречкеничъ, Констант. Вас.; проф. богосл. Клигинъ, Алдръ Мих.; дс. Орловъ, Вас. Андр.; гр. Толстой, Мих. Мих.; ген.-лейт. Григорьевъ, Апол. Гавр.; Котляревскій, П. П.; архим. Ант. Пефани, Казн.; протоіер. Демидовъ, Констант. Вас.

Первая одесская община русскихъ евангелическихъ христіанъ.

(Херсонская ул. уголъ Ольгевск. рид. съ публ. библ.)

Существуетъ 14 лѣтъ и преслѣдуетъ религіозно-нравственные цѣли. Имѣетъ собраніе для молодежи и воскресную школу для дѣтей. Оказываетъ посильную помощь бѣднымъ. Община содержится на средства добровольныхъ пожертвованій. Членами могутъ быть лица всѣхъ національностей. Собранія бывають: воскресенья отъ 10-12 ч. утра и отъ 5-7 ч. веч., и для юношей отъ 8-10 веч.

Совѣтъ Предс.: Мельничко, Петръ Максим. Тов. предс.: Зиновьевъ, Юс. Секрет.: Витушинскій, Сем. Пл.; Пресвит. и пропов.: Кравченко, Харл. Ив.

Евангельскіе христіане-баптисты.

Молитвенный домъ находится по Прохоровской ул., № 44, гдѣ проводятся богослуженія по воскреснымъ днямъ въ 10 ч. утра и 6 час. вечера, и по четвергамъ въ 7 час. вечера. Входъ на богослуженія безплатный и свободный для всѣхъ. Членами могутъ быть лица, сознательно относящіяся къ своей религіи.

Пресвитеръ: Павловъ, Вас. Гурьевъ; пмщн. пресвит.: Тимошенко, Мих. Дан.

Общества взаимопомощи.

Одесское товарищество для страхования рабочихъ отъ несчастныхъ случаевъ.

(Пушкинская, 11).

Чл. правл.: Вацаловъ, Кон. Гр.; Вольфензонъ, Гр. Мар.; Гулевъ, Ал. Анд.; Линке, Фр. Фр.; Соколовскій, Саулъ Исаак.; Тимротъ, Алек. Карл.; Юнгманъ, Альф. Бор.; канд. чл. правл.: Климовичъ, Петръ Тит.; Бохановъ, Анд. Ави.; Шестопаля, Кон. Як.; чл. совѣта: Анатра, Анж. Анж.; Генъ, Ив. Ив.; Гривезъ, Георг. Иван.; Кацъ, Илья Сам.; Крацифельдъ, Як. Иос.; Краланичъ, Леон. Ник.; Леринскій, Юл. Герон.; Роговскій, Мат. Авт.; Трепель, Ерух. Цол.; Шварцкопфъ, Морисъ Бенед.; Фельдзеръ, Левъ Сим.; канд. чл. правл.: Краковичскій, Сам. Иос.; Стенлеръ, Феод. Вла.; Шполянскій, Пав. Осип.; Поповъ, Дм. Артем.; Шекъ, Пав. Готл.; Фоке, Арт. Артур.

Од. Отд. кассы взаимопомощи литераторовъ и ученыхъ.

(Екатеринослав., 2. Тлфв. 57-03, кв. предсѣд.).

Существуетъ съ 1905 г. Дѣятельность распадается на 2 отдѣла: страховой и пенсіонный. Членскіе взносы по разрядамъ. Низшій — рублевый, высшій — 50 рублей. Издаются журналы, въ которыхъ, на ряду съ данными, непосредственно касающимися Кассы, помѣщаются свѣдѣнія о материальномъ бытѣ писателей.

Предс.: Хейфець, И. М.; секр.: Лазаровичъ, С. В.; члены правл.: Бродовскій, И. Р.; Федоровъ, А. М.; Мадель, Г. И.

Об-во вспомоществованія литераторамъ и ученымъ.

(Б.-Арнаутская, 44. Тлфв. 13-40, кв. предсѣд.).

Въ цѣляхъ улучшенія условій жизни литераторовъ и ученыхъ, об-во выдаетъ имъ въ надлежащихъ случаяхъ единовременныя или постоянныя пособія и ссуды безпроцентнымъ или же съ процентами, прискрываетъ занятія, заботится о воспитаніи и образованіи ихъ дѣтей и вообще оказывать имъ и ихъ семьямъ нравственную и матери-

альную поддержку. Членами могутъ быть лица обоюбо пола. Вступительный и годичный взносы по 5 руб.

Предс.: прис. пов. Литвицкій, Фед. Никл.; секр.: Закъ, Сам. Серг.; казн.: Штернъ, Серг. Фед.; члены: проф. Меликовъ, Петр. Григ.; профес. Щепкинъ, Евг. Никл.; д-ръ Самаринъ, Андр. Петр.; Соколовскій, Илья Львов.; рев. кож. мяс.: Балабанъ, Як. Сем.; Модель, Григ. Исид.; Шифъ, Иос. Назъчъ; Лемпертъ, Конст. Филин.; Соколовскій, Саулъ Ис.

Об-во вспомоц. бывш. воспит. Новорос. университет. и Ришельевск. лицея.

(Пушкинская, 10. Тлфв. 8-95).

Об-во существуетъ 28 лѣтъ и содѣйствуетъ прискаканію занятій и оказываетъ материальную поддержку бывшимъ воспитанникамъ Новор. у-та и Ришельевского лицея. Членами могутъ быть только лица, воспитывавшіяся въ Новорос. университетъ и Ришельевск. лицей, а также лица, получившія въ этихъ учрежденіяхъ ученныя степени или занимавшія въ нихъ должности преподават. Годичный взносъ — 5 р. или 100 р. одновременно.

Правленіе. Предсѣд.: дес. Ярошенко, С. П.; чл.: дес. Борзаковскій, И. К.; во. Климовичъ, И. Т.; дес. Орбинскій, А. Р.; сс. Протопоповъ, В. Я.

Об-во вспомоществованія бывшимъ студентамъ Киевскаго Университета.

(Отрадная, 6, кв. секр.).

Правленіе. предсѣд.: д-ръ Якубскій, В. О. чл.: Ерузальскій, Л. М.; Малицкій, П. П.; канд.: Назаровъ, Г. М.; Струменскій, К. Е.

Профессиональное об-во фотографовъ-владельцевъ гор. Одессы и юга Россіи.

(Екатеринослав., 19).

Содѣйствуетъ улучшенію и усовершенствованію фотографическаго производства, содѣйствуетъ къ приобритенію материаловъ и орудій производства на льготныхъ условіяхъ, оказываетъ своимъ членамъ медицинскую и юридическую помощь, заботится о нормировкѣ рабочаго дня, заработной платы и другихъ усло-

віяхъ труда, выдаетъ взаимобразно ссуды нуждающимся членамъ и содѣйствуетъ умственному и моральному развитію своихъ членовъ. Членами могутъ быть фотографы владѣльцы безъ различія пола, религіи и національности, улаживающіе правствования 5 р. и ежемѣсячно 1 руб.

Правленіе Предс. Шнейдеръ, I. М.; тов. предс.: Розваль, Ш. М.; казн.: Око, М. А.; секр.: Малкусъ, М. А.; чл.: Валдовскій, Б. А.; Корчемный, В. Ш.; Соколъ, М.; ревиз. ком.: Юхновъ, З. Л.; Вейцъ, В. А.; Песинъ, П.

Об-во частн. повѣренныхъ при одесск. судебн. установленіяхъ.

Имѣеть цѣлю: а) объединеніе членовъ корпораціи на почвѣ профессиональной дѣятельности для улучшенія правового положенія института частныхъ повѣренныхъ; б) укрѣпленіе въ членахъ этическихъ принциповъ; в) взаимопомощь своимъ членамъ и г) учрежденіе консултанціи для оказанія доступна и юридической помощи населенію. Членами могутъ быть лица имѣющія свидѣтельства на право веденія чужихъ дѣлъ. Вступающіе платятъ ежемѣсячно 1 р. и одновременно 3 руб.

Предс.: Штернъ, Лазаръ Моис.; тов. предс.: Нико, Андр. Дмитр.; чл.: Шимо, Мих. Солом.; Мростъ, Леонъ Моис.; Зильберманъ, Цар. Менаш.

Об-во взаимной охраны кредита.

(Пушкинская, 29. Тлфв. 1-94 кв. учред. Анатра, А. А.)

Организовалось въ концѣ 1911 года и ставитъ себѣ цѣлю собирать и сообщать своимъ членамъ свѣдѣнія объ условіяхъ производства и сбыта товаровъ, какъ на внутренннихъ, такъ и на заграничныхъ рынкахъ, о торговыхъ законоположеніяхъ и обычаяхъ о кредитоспособности торгово-промышленныхъ предпріятій равно какъ и другія свѣдѣнія коммерческаго характера. Об-во оказываетъ своимъ членамъ содѣйствіе къ устраненію разнаго рода споровъ и недоразумѣній, возникающихъ при производствѣ ими расчетовъ какъ между собой, такъ съ третьими лицами.

Предс.: дес. Стражеско, Д. Е.; чл.: Гальперинъ, М. А.; Будатовичъ, Ф. К.; Банкеръ, Г. Г.; канд. въ чл. правл.: Дыннъ, Н. А.; Повесъ, С. Г.

Об-во взаимопом. купеч. по-
вѣрен. при одесск. таможиѣ.

(Де-Волановская, 13).

Доставляет средства къ вос-
питанію и образованію сиротъ
умершихъ дѣйствительныхъ чле-
новъ и выдаетъ единовременныя,
периодическія и пожизненныя
пособія, какъ дѣйствительнымъ
членамъ, такъ и ихъ семействамъ.
Единовременный взносъ 10 р. и
ежегодный 12 руб.

Правленіе. Предс.: Фоска-
рино, Ив. Спир.; чл.: Ксида,
Стиліанъ Алт.; Гекдишманъ,
Бор. Григ.; Шехтманъ, М. Еф.

Об-во взаимной помощи слу-
жащимъ Р. о. п. и т.

(Дерибасовск., 5. Тѣлн. 24-97).

Выдаетъ своимъ членамъ и
ихъ семьямъ денежныя пособія,
проц. и безпроц. ссуды; забо-
тится о призрѣніи, воспитаніи и
образованіи дѣтей чл.; выдаетъ
посмертныя пособія и т. д.

Взносы чл. - участниковъ въ
особой вспомогательной кассѣ
дѣлятся на разряды: самый боль-
шой 3 р. - меньшій 5 коп. а чл.
не участники особой кассы пла-
тятъ при вступленіи 1 руб. и
ежегодно 1/4% съ получаемого
ими годового жалованья.

Правленіе. Предс.: Тим-
ротъ, Алдр. Кар.; Тов. предс.:
Рэдзевичъ, Станисл. Владисл.;
дѣлопр.: Ильинъ, Д. А.

Об-во взаимопомощи моря-
ковъ Торговаго Флота.

(Книжеская, 33, кв. дѣлопр.).

Членскій взносъ 5%, съ полу-
чаемаго содержанія.

Правленіе Предс.: Бала-
шевъ, П. А. Чл.: Шварцъ, Н. И.;
Кузнецовъ, Н. С.; Чуй-
ковъ, Д. И.; Мамонтовъ, П. Т.;
Мамонтовъ, Н. П.; Левинъ,
Д. Г.; Зоринъ, А. О.; Мали-
новскій, К. М.; Дѣлопр.:
Сильванскій, Е. П.

Об-во взаимнаго вспомоц.
приказчиковъ - христіанъ г.
Одессы.

(Новосельскаго, 100).

Выдаетъ ссуды нуждающимся
членамъ и ихъ семействамъ со-
дѣйствуетъ въ присканіи занятій
и доставляетъ средства къ вос-
питанію и образованію сиротъ.
Ежегодный взносъ - 6 р. и еди-

новременный, при вступленіи
3 руб. Капиталъ об-ва къ 1 янва-
ря 1913 года исчислился на сум-
мѣ 96070 руб. 68 коп. Об-во
содержитъ на свои средства
реальное училище, гдѣ дѣти чле-
новъ об-ва пользуются уступкой
съ установленной платы за пра-
воученіе.

Правленіе. Предс.: Кухта,
Пет. Ив.; тов. предс.: Му-
хинъ, Ив. Пика; чл.: Вишевъ,
Ив. Алдр.; Претръ, Леонъ Кон-
стант.; Байерле, Эд. Авдр.; Ло-
бовъ, Леон. Ив.; Бакаловъ,
Ив. Ив.; Богдановъ, Ив. Ив.;
Богуславскій, Алдр. Валент.;
Одноволовъ, Трофим. Григ.;
Клюевъ, Алдр. Степ.; Поду-
ненко, Овлад. Ис.; Гумковскій,
Маріан. Фед.; Рейнъ, Мар.
Герм.; Язевъ, Вас. Вас.

Совѣтъ. Предс.: Козленко,
Влад. Ковет.; чл.: Рашеевъ,
Ив. Дмитр.; Максимовъ, Фед.
Мах.; Тарутинъ, Ковет. Ал-бев.;
Соловьевъ, Алдр. Вас.; Бар-
ченковъ, Алекс. Ив.; Тихов-
скій, Алдр. Алдр.; Хряковъ,
Мих. Ковет.; Ивановъ, Дмитр.
Сам.

О-во взаимнаго вспомоще-
ствов. приказчик. - евреевъ
гор. Одессы.

(Троицкая, 43. Тѣлн. 6-81).

Выдаетъ взаимобразно или
безвозвратно денежныя пособія,
и процентныя ссуды, прискани-
ваетъ должности, доставляетъ ме-
дицинскія и другія пособія и
выдаетъ средства къ воспитанію
и образованію сиротъ. Членскій
взносъ: а) единовременный, при
вступленіи - 3 руб. и годичный
10 руб. При об-вѣ существуютъ
похоронная касса, членами коей
могутъ быть только члены об-ва,
и библиотека, въ которой, кромѣ
общихъ отдѣловъ, имѣются еще
отдѣлы по Гобразіи и Иудайкѣ.
Библиотека Троицкая, 43) откры-
та отъ 10 ч. утра до 7 ч. веч.,
кромѣ субботы. За чтеніе одной
книги платятъ: не члены 40 коп.
въ мѣсяцъ или 1 руб. за 3 мѣ-
сяца, члены 25 коп. въ мѣс.

Правленіе. Предс.: Пере-
плетникъ, Мойс. Бор.; тов.
предс.: Розенфельдъ, Сол.
Иосиф.; казн.: Вольфзонъ,
Нафт. Бор.; секр.: Оренбахъ,
Моис. Зах.; чл.: Вайсфельдъ,
Иля Исак.; Клейнеръ, Моис.
Солом.; Куперманъ, Мойсей
Пинкус.; Лехиеръ, Эм. Марк.;
Ойцеръ, Несая. Мойс.; Вольф-
зонъ, Нафт. Бор.; Могилев-
скій, Дав. Юл.; Шмуклеров-
скій, Викт. Сам.; кандид.:
Каплуновъ, Алт. Сруд.; Кобы-

линскій, Григ. Мойс.; Левинъ,
Абр. Бор.; Лейдеръ, Пав. Ив.;
Ольканъ, Иля Филип.; бухг.:
Вельтманъ, Мат. Абр.

Библиот. комиссія по-
четн. предс.: Бернфельдъ,
С. Л.; предсѣд.: Клейнеръ,
Моис. Солом.; чл.: Кобылин-
скій, Г. М.; Лехиеръ, Э. М.;
Лейферъ, И. Я.; Троицкій, М.
И.; Оренбахъ, Моисей Захар.;
ревиз. ком.: предс.: Соло-
мянскій, І. А.; чл.: Бѣляви-
церъ, І. С.; Лисовскій, Д. М.;
Трояновскій, І. К.; Финкель-
штейнъ, В. О.

Об-во взаимопомощи торго-
выхъ агентоѣвъ и торгова-
евреевъ.

(Екатерининская, 30. Тѣлн.
34-44).

Кромѣ пособій на воспитаніе
и дѣченіе о-во оказываетъ еще
поддержку выдачей безпроцент-
ныхъ ссудъ и помѣсячныхъ по-
собій тѣмъ изъ членовъ, которые
впали въ нужду. Членами могутъ
быть лица, причастныя къ тор-
говымъ предпріятіямъ, не стар-
ше 45 лѣтъ и платящіе ежегодно
10 руб. Единовременный взносъ,
при вступленіи - 5 р. При об-вѣ
имѣется библиотека съ 20,000
книгъ по всѣмъ отраслямъ лите-
ратуры и науки, а также отдѣ-
ломъ Иудайки. Плата за чтеніе
25 коп. въ мѣсяцъ.

Общество насчитываетъ 2250
дѣйств. чл. и 200 чл.-соревнов.
Правленіе. Предс.: Тарно-
поль, Дав. Аким.; тов. предс.:
Гольверъ, Абр. Моис.; Шней-
деръ, Ал-бѣ Аким.; секрет.:
Циноркисъ, Ол. Ос.; Беймъ,
Гед. Петр.; казн.: Гуревичъ,
Як. Ив.; чл.: Левинсонъ, Гер.
Абр.; Ункелесъ, Абр. Юс.;
Гершенкройинъ, Пав. Осип.;
Эйдельбергъ, Ис. Осип.; Фер-
штейнфельдъ, Бор. Марков.;
Гольдичъ, Хаимъ Шаех.; Ган-
дельманъ, Вольфъ Шм.; Куль-
бергъ, Моис. Мих.; Тобаки,
Сол. Як.; завѣд. библ.: Грин-
бергъ, Фед. Юл.; ревиз. ком.:
предс.: Соломянскій, І. А.;
чл.: Гуревичъ, С. Г.; Валь-
тухъ, Д. Г.; Розентоверъ, М.
И.; Зильберштейнъ, Я. Е.

О-во взаимнаго вспомоцеств.
фельдшероѣвъ и фельдшерицъ
гор. Одессы подъ названіемъ
«Самопомощь».

(Вѣшная, 46).

Подыскиваетъ занятія и выда-
етъ ссуды и безвозвратныя по-
собія. Ссуда выдается только

тѣмъ изъ дѣйствительныхъ членовъ, которые пробыли въ о-во непрерывно не менше одного года. Членскій взносъ—6 руб. въ годъ и единовременный, при вступленіи 3 руб.

Правленіе. Предс.: Сѣраковская, секр.: Кирьякова, Дома Вас.; казнач.: Сѣраковская, Мар. В.; чл.: Гандеръ-Гудванъ, Роз. Мовс.; Филипповъ, Я. П.

О-во взаимопомощи акушеровъ г. Одессы.

(Евгисаветинская, 4, кв. 41. Телф. 45-36).

Содѣйствуютъ улучшенію матеріальныхъ и нравственныхъ условій жизни своихъ членовъ. Съ этой цѣлью о-во выдаетъ своимъ членамъ безпроцентныя ссуды, денежныя пособія содѣйствуютъ принсканію занятій, опредѣленію ихъ на мѣста, заботятся о призрѣніи престарѣлыхъ, увѣчныхъ и неспособныхъ къ труду членовъ, а также выдаютъ пособія на погребеніе умершихъ членовъ и заботятся о погребеніи тѣхъ изъ нихъ, которые не имѣютъ родственниковъ. О-во устраиваетъ для своихъ членовъ лекціи и чтенія по предметамъ ихъ специальности. Дѣйствительн. членами могутъ быть акушерки, проживающія въ Одес. градоначальствѣ, уплачивающія при вступленіи 3 руб. и ежегодно 6 р. О-во оказываетъ помощь акушеркамъ и не членамъ о-ва. О-во существуетъ 25 лѣтъ.

При об-во дежурный пунктъ для подачи безплатной акушерской помощи на дому.

Правленіе. Предс.: Бриль, Од. Мар.; тов. предс.: Зеленецкая, Агелъ Як.; секр.: Полякова, Люб. Сем.; казн.: Петрова, Ел. Вас.; чл.: Бранловская, Амал. Як.; Бугурлинская, Р. И.; ревиз. ком.: д-ръ Френзель, М. М.; канд. въ чл.: Серебренникова, Р. Л.; Гинзбургъ, Р. Л.; Сасъ, С. П.

Касса взаимопомощи служащихъ аптеки В. Л. Пискорскаго.

(Карагазова, 2).

Дѣйствительныя чл. уплачиваютъ при вступленіи 1 руб. и ежемѣсячно по 1 р. Ссуда выдается въ срѣкъ не выше 12 мѣсц. и въ размѣрѣ 25 р. безъ поручителей, а свыше 50 руб.

за поручительства. 2-хъ чл. кассы. Дѣйствит. чл.—30; чл. соревноват.—5.

Правленіе. Предсѣд.: Гиршель, Из. Франц.; секр.: Масхулія, Иракъ Алекс.; казн.: Пауль, Екат. Христ.; канд.: Лонушанскій, Людв. Ант.; ревиз. ком.: Чачава. Анот. Алмасхан.; Николовъ, Христ. Ив.; канд.: Левитъ, Як. Алдр.

Касса «Взаимопомощь» при коммерч. Собраніи.

Правленіе. Предс.: Назаровъ, Григ. Марг.; казн.: Козленко, Влад. Конст.; чл.: Нурикъ, Влад. Евст.

Касса взаимопом. служ. од. почтово-телегр. округа на случай смерти и болѣзни.

(Садовая, 10). Телф. 37).

Касса существуетъ съ 1909 г. Членами могутъ быть всѣ служащія обоюга пола, находящіяся въ вѣдѣніи Одесскаго почтово-телеграфнаго округа, не старше 55 лѣтъ, а также жены и совершеннолѣтнія дѣти служащихъ, состоящихъ уже членами кассы. Членскіе и единовременные взносы по разрядамъ—высшій 2 р. въ годъ и при вступленіи 4 р., низшій 25 к. и 50 к. Кромѣ того, каждый вступающій платитъ 50 к. на канцелярскіе расходы. Единовременныя пособія выдаются разъ въ 5 лѣтъ и не превышаютъ 50 р. Касса удерживаетъ 5% изъ выдаваемого похороннаго пособія.

Правленіе. Предс.: Дидрихсонъ, Вас. Федор.; чл.: Янсонъ, Як. Аким. (казначей); Мондржицкій, Никл. Ягват.; (дѣлопрояв.): Митманъ, Карлъ Карл.; Хризановскій, Пв. Альбертов.; Банкулъ, Викт. Мих.

Сберегат.-вспомог. касса для служ. въ Добровольн. флотѣ.

(У корня Платоновскаго молда. Телф. 57 и 2-90).

Цѣль—способствовать обезпеченію служащихъ при оставленіи ими службы, или семействамъ умершихъ, посредствомъ образованія сбереженій и выдачи единовременныхъ пособій. Въ отношеніи правъ на полученіе единовременныхъ пособій изъ вспомогательнаго фонда участники кассы дѣлятся, по роду службы, на четыре категоріи: къ 1-ой категоріи причисля-

ются служащія въ береговыхъ учрежденіяхъ, ко 2-й—служащія на пароходахъ въ офицерскихъ должностяхъ, къ 3-ей—служащія на пароходахъ въ должностяхъ нижняго званія (кромѣ кочегаровъ), и къ 4-ой—служащія на пароходахъ кочегары. Обязательными участниками кассы состоятъ всѣ служащія Добровольнаго флота. Въ 1911 году изъ обоюга фондовъ выдано выбывшимъ участникамъ 90.657 руб. 06 коп. Членовъ 2164.

Правленіе кассы находится въ Петербургѣ. Завѣдующій дѣлами кассы Ватричъ, Кол. Ив.;

О-во взаимопом. лицъ, занимающихся письменнымъ трудомъ.

(Ришельовская, 12. Телф. 8-43).

К-ра нотар. Константинова. Членами об-ва могутъ быть лица, служащія по всѣмъ отраслямъ письменнаго труда въ предѣлахъ одесскаго градоначальства. Цѣль—улучшеніе положенія и выдача пособія дѣйствительнымъ членамъ и ихъ семействамъ. Членскій взносъ—при вступленіи единовременно 5 р. ежемѣсячно 50 коп.

Правленіе. Предс.: Розенблатъ, Дав. Ан.; казн.: Дмитриевъ, Мих. Дмитр.; дѣлопр.: Креймеръ, Ю. Л.; чл. прав.: Квасниковъ, Ив. Ф.; Рейфертъ, Паумъ Исав.; Чижииковъ, Л. А.; Ландштрассъ, Бор. Паум.; Назарковскій, Ив. Фед.

О-во взаимопомощи служащихъ кредитн. учреждений.

Свѣдѣнія можно получить у М. К. Рейсера въ Купеческомъ банкѣ.

Правленіе. Предс.: Барцовъ, О. М.; тов. предс.: Рафаловичъ, В. П.; секр.: Кестеръ, Ж. К.; казн.: Варшавскій, Н. Л.; чл.: Колинболоцкій, Н. Ю.; Воеводскій, В. Р.; Вонсъ-Вонсовичъ, К. Ю.; Капланъ, П. М.; Розенфельдъ, С. Л.; Френкель, Н. Н.; канд.: Бергеръ, Я. М.; Гольдсманъ, Я. М.; Самуэли, Л. О.; Фромштейнъ, М. В.

О-во взаимн. вспомоц. труж. музык. дѣла въ г. Одессѣ.

(Соборная пл. 2. Телф. 29-36, кв. предсѣд.).

Существуетъ 26 лѣтъ и учреждено съ цѣлью выдачи дѣй-

Общества взаимопомощи.

ствительнымъ членамъ и семействамъ умершихъ взаимобратныхъ и безвозвратныхъ денежных пособій, доставленія имъ медицинскихъ пособій во время болѣзни и старости, попеченія о воспитаніи сиротъ и присвоенія безработнымъ членамъ занятій. Полугодовой взносъ—3 р. и единовременный—при вступленіи—3 р. Активъ о-ва къ началу 1912 года составлялъ 8847 руб. 21 коп. Въ 1911 году выдано пособій 80 р. За справками обращаться къ казначею о-ва (Базарная, 45, кв. 40).

Правленіе. Предсѣд.: д-ръ Цѣновскій, А. А.; секр.: Галка, Бор. Як.; казн.: Левинъ, Сол. Клем.; чл.: Вейнштейнъ, Мих. Петр.; Вицманъ, Георг. Эдуард.; Лаглеръ, Кар. Фр.; Грецкий, Апол. Альберт.; д-ръ Чудновскій, Марк. Наумов.; Густавсонъ, Авт. Густ.

Вспомогат. касса служ. въ одесскомъ гор. оркестрѣ.

(Малый пер., 6, кв. предс.).

Выдаетъ нуждающимся действительнымъ членамъ ссуды, возвратныя и безвозвратныя денежные пособія, содѣйствуетъ воспитанію сиротъ и дѣтей своихъ членовъ, облегчаетъ и улучшаетъ средства существованія и доставляетъ врачебную и юридическую помощь бесплатно или по удешевленной цѣнѣ. Действительными членами могутъ быть всѣ лица, служащія въ городскомъ оркестрѣ и уплачивающія при вступленіи 2 руб. и ежемесячно 50 к. Право на получение ссудъ и пособій имѣютъ действительные члены, прожившіе въ этомъ аваніи 3 года.

Правленіе. Предсѣд.: Прибикъ, Іосиф. Вячесл. Секр.: Застребскій, Ап.; бухг.: Микось, Петр. Іосиф.; чл.: Штейманъ, Іосифъ Аронов.; Шустеръ, Левъ Ильичъ.

О-во взаимоп. бывш. воспит. Императора Николая I коммерческаго училища.

(Жуковскаго, 13. Телфн. 25-78).

Заботится о призрѣніи, воспитаніи и образованіи дѣтей членовъ, оставшихся послѣ ихъ смерти сиротами, а также о призрѣніи ихъ вдовъ, престарѣлыхъ и неспособныхъ къ труду родителей, если они были на попеченіи умершихъ членовъ. При об-вѣ существуетъ похоронная касса. Действительные чле-

ны уплачиваютъ при вступленіи единовременно 5 руб. и ежегодно 5 р. Участники похоронной кассы платятъ при вступленіи 5 руб. и ежегодно 1 р., а за каждый смертный случай по 2 руб. При вступленіи участникомъ кассы вносится авансомъ за три смертныхъ случая сразу. При об-вѣ имѣется библиотека.

Правленіе. Предсѣд.: Бареръ, Дав. Абр.; тов. предс.: Лемпертъ, Конст. Филип.; секр.: Фанъ-Юнгъ, Левъ Герм.; казн.: чл.: Цвиллингъ, Мих. Адр.; бухг.: Наливайскій, Ян. П.; чл.: Гринбергъ, С. В.; Зейлигеръ, М. А.; Ицковичъ, Е. Я.; Кацъ, М. Д.; Кларфельдъ, Сам. Мар.; Наливайскій, Я. П.; Старобинскій, Г. Г.; Соловьевъ, С. И.; Гильманъ, А. П.; Гитманъ-Розенблатъ, Еф. Дав.; Немировский, С. Г.; Розентоверъ, М. П.; Соломянскій, І. А.; Сливакъ, Л. П.; Харитоновъ, М. С.; завѣд. биб.: предс. ком.: Соловьевъ, С. И.; предс. похор. касс.: Кацъ, Мих. Дав.; тов. предс.: Цвиллингъ, Мих. Бюро труда: Предс.: Спиваковъ, тов. предс.: Кларфельдъ, С. М.

О-во взаимной помощи бывшихъ воспитанниковъ одесскаго у-ща Торговаго Мореплавания.

(Полтавской поб., 8).

Содѣйствуетъ улучшенію матеріальныхъ и нравственныхъ условій жизни своихъ членовъ путемъ оказыванія содѣйствія по присвоенію занятій своимъ членамъ и опредѣленіемъ ихъ на службу; выдачей пособій и ссудъ и т. п. Действительные члены платятъ при вступленіи—3 р. и ежемесячно—50 к.

Правленіе. Предсѣд.: Васильевъ, Мих. Вас.; тов. предс.: Вериго, Вац. Ант.; секр.: Чилингиръ, Н. Д.; казн.: Пынти, Н. В.; чл. прав.: Торшинъ, Н. В.; Мангуби, О. Б.; Ставинскій, Левъ Влад.

Южное об-во работниковъ конторскаго труда.

(Гоголя, 17).

Содѣйствуетъ профессиональному, умственному и нравственному развитію своихъ членовъ, улучшенію матеріальнаго положенія, разрѣшенію конфликтовъ между хозяевами и служащими и оказываетъ матеріальную под-

держку своимъ членамъ. Об-во рекомендуетъ опытныхъ бухгалтеровъ счетоводовъ и другихъ конторскихъ служащихъ. При об-вѣ существуютъ—библиотека съ платою по 10 к. въ мѣсяцъ за чтеніе одной книги, бюро для исполненія всевозможныхъ аккордныхъ бухгалтерскихъ работъ и похоронная касса, раздѣляющаяся на 3 группы, со ставками въ 50 к., 1 р. и 2 р.

Канцелярія открыта отъ 4 до 9 час. вечера. Дежурный членъ правленія принимается отъ 7 до 9 час. вечера.

Правленіе. Предсѣд.: Плоткинъ, П. Г. тов. предс.: Тарасовъ, Г. Р.; Абрамовъ, Е. П.; секр.: Фиксъ, Л. П.; тов. секр.: Лупинскій, І. казн.: Карозусъ, Г. тов. казн.: Самуэли, Л. О.; бухг.: Файнгольдъ, Д.

О-во взаимной помощи на случай смерти.

(Пантелеймоновская, 87).

Правленіе. Предсѣд.: Литовченко, Ст. Фед.; тов. предс.: Гудковъ, Ив. Ив., секр. и бухг.: Арентьевъ, Ив. Георг.; казн.: Орловъ, Адръ Арт.; завѣд.: Костецкій, Фед. Пав.; чл.: Перестери, Афан. Конст. Балицкий, Пет. Матв.; Непомнящій, Авр. Кондр.; Цоласъ, Дж. Конст.

Федоровское об-во взаимновспомож. служ. въ типографіяхъ и т. п. заведен. гор. Одессы.

(Троицкая, 17).

Правленіе. Предсѣд.: Нитче-Густ. Луич.; казн.: Тиль, Оск. Вас.; чл.: Шульгинъ, М.; Логиновъ, П.; Костецкій, Ос. Кравцовъ, Г.; Скарлато, С.

Профессиональное о-во «Русскій союзъ труж. печатнаго дѣла».

(Александровскій пр., 11).

Содѣйствуетъ присвоенію занятій и работъ, выдаетъ пособія какъ членамъ, такъ и семьямъ умершихъ членовъ и доставляетъ возможность приобретать предметы первой необходимости по удешевленнымъ цѣнамъ. Ежемѣсячный членскій взносъ 25 к. и при вступленіи 2 р. Евреи въ члены о-ва не допускаются.

Правленіе. Предс.: Иванченко, Ник. Григ.; секр.: Тиндичниковъ, Никл. Степ.; казнач.: Шамильскій, Из. Іос.; чл.: Дызченко, М.; Полуэктовъ, Коандр. Ковдр.; Погребной, Григ. Демьян.

Профессиональное о-во литографскихъ рабочихъ.

(Успенская, 76).

Пріемъ по вторникамъ, пятницамъ и субботамъ отъ 6—7 ч. вечера.

Правленіе: Мѣдниковъ, Я.; Ясенковъ, Ф.; Слюсарь, Ф.; Ботмановъ, С.; Затуловскій, З.; Вдовиченко, Н.; Гаукъ, Ф.; Олимпіевъ, В.; Ломъ, В.

Об-во взаимн. вспомошествов. мясоторг.-христ. г. Одессы.

(Пантелеймоновская, 87).

Имѣетъ цѣлю: содѣйствовать улучшенію матеріальныхъ и нравственныхъ условий жизни своихъ членовъ. Членскій взносъ — 5 руб. при вступленіи одновременно и периодически — определяется въ 1 коп. съ пуда проданнаго мяса.

Правленіе. Предс.: Непомняцій, Петр. Матв.; тов. предсѣд.: Челось, Дмитр. Констант.; секр.: Мійченко, Іос. Ник.; казн. Орловъ, Адръ Артем.; чл.: Крутовъ, Серг. Ів.; Федоровъ, Ів. Фед.; Параскевопуло, Кар. Петр. Ревия. комисс.: Гудковъ, Ів. Ів.; Гончаровъ, Пант. Ів.

Об-во взаимн. вспомошествов. енр. ското-мясо-промышл. и торговцевъ той-же отрасли.

(Земская, 10).

Кромѣ выдачи пособій и безпроцентныхъ ссудъ, о-во призрѣваетъ престарѣлыхъ, увѣчныхъ и неспособныхъ къ труду членовъ и содѣйствуетъ пріисканію занятій, выгодному пріобрѣтенію матеріаловъ и инструментовъ. Вступительная плата 5 руб., а ежегодная 10 руб., которая можетъ вноситься въ 2 раза. Въ 1907 г. при о-вѣ учреждена похоронная касса.

Правленіе. Предс.: Рижикъ, Я. М.; тов. предс.: Гольдинъ, Х.-Г. А.; секрет.: Будничкій, Б. П.; казнач.: Мростъ, М. Л.; чл.: Богаконскій, С. Ш.; Барскій, И. М.;

Герциковъ, Ш. Ш.; Ландо-Безверхій, М. В.; Эдельманъ, Н. К.; Бродскій, М. А.; Дашевскій, П. С.; Брейтбургъ, С. А.; Когановичъ, Г. Г.; Сулякъ, І. Ш.

Об-во взаимопомощи ювелировъ, часовщ. и граверовъ.

(Успенская, 56, кв. 1).

Дѣйствительными членами могутъ быть лица обоего пола не старше 55 лѣтъ. Единновременный вступительный взносъ 2 руб. и ежегодный 6 руб. Правомъ получения пособій пользуются только дѣйствительные члены, пробывшіе въ этомъ званіи не мене 1 года. При о-вѣ существуетъ похоронная касса.

Правленіе. Предс.: Вискъ, Ак. Сол. Тов. предс.: Еликъ, Сол. Дан.; казн.: Клознеръ, Герш. Меер.; чл.: Зильбергеръ, Сим. Шаб.; Пастернакъ, Гам. Іос.; Кохрихтъ, Ис. Як.; Горштейнъ, Герш. Мош.; Зильберманъ, Шлем. Ханя.; Бердичевскій, Х.

Пенсіонная касса служащихъ по приглашенію въ Земскомъ Банкѣ Херсонск. губерніи.

(Садовая, 3).

Учреждена съ цѣлю обезпеченія служащихъ по оставленіи ими службы въ банкѣ и поддержанія членовъ и ихъ семействъ послѣ ихъ смерти.

Совѣтъ. Предс.: Элизъ, Евг. Ів.; чл.: Стражеско, Дм. Егор.; Антоновичъ, Викт. Ів.; Байеръ, Ивн. Лук.; Браунеръ, Адръ Адр.; Карра, Георг. Андреев.; Нестеренко, Адр. Ів.; Новицкій, Петр. Вас.; Воеводскій, Венед. Рафаилов.; Окольскій, Бор. Евг.; Френкель, Никол. Никл.

Вспомогательно-сберег. касса служащ. и рабоч. т-ва южно-русск. кожевен. производства.

(Дальницкая, 42. Тѣлф. 21-81).

Основалось съ цѣлю способствовать обезпеченію служащихъ и рабочихъ путемъ выдачи безвозвратныхъ пособій и улучшенія ихъ быта. Членскій взносъ 6% всякаго заработка и 10% отъ наградныхъ.

Правленіе. Предс.: Тараленко, Петр. Осипов.; секр.: Троицкій, Никл. Вас.; чл.: Асланоглу, Дмит. Фемист.; Верцко, Ант. Обии.

Профессиональное об-во слесарей и кузнецовъ ремесленныхъ заведеній, работающихъ по постройкѣ домовъ.

(Базарная, 100а).

Пріемъ отъ 7—9 вечера ежедневно.

Правленіе. Предс.: Животовскій, Ш.; секр.: Шнадеръ, М.; чл.: Ужъ, А.; Розенштейнъ, В.; Негевичъ, Ф.; Дюшкинъ, П.; Колодизнеръ, П.

Профессиональное об-во рабочихъ кожевеннаго производства.

(Московская, 85).

Правленіе. Предс.: Гроль, В. М. Чл.: Кіяновскій, М. Т.; Грачевъ, В. Е.; (казн.): Климентьевъ, С. К.; Шпаченко, Т. Ф.; Журавскій, В. С. (секрет.): Филипповичъ, А. П.; Бычковскій, В. М.; Мартынюкъ, Н. В.

Профессиональное об-во извознаго промысла.

(Манежная, 8, кв. 11.)

Правленіе. Предс.: Сукениковъ, Адръ Моис.; тов. предс.: Гарбероль, Андр. Петр.; секр.: Боярскій, Моис. Іос.; казн.: Котельникъ, Поли. Павл.; чл.: Жуковскій, Андр. Ник.; Юцере, Шуа. Абр.; Гакъ, Тов. Зейлик.; рев. ком. комисс.: Вольнецъ, Арх. Яковл.; Лейферъ, Ис. Вольф.; Клееръ, Мотка Дан.

О-во взаимном. служекъ (шамисовъ) синагогъ и молитв. домовъ г. Одессы.

(Болгарская, 23, кв. предсѣд.)

Выдаетъ безвозвратныя денежные пособія и безпроцентныя ссуды; заботится о призрѣніи, воспитаніи, образованіи дѣтей членовъ, а также оставшихся послѣ умершихъ членовъ сиротъ, малолѣтнихъ братьевъ и сестеръ, бывшихъ на ихъ попеченіи. Ежегодный членскій

навозъ — 5 р. и единовременный, при вступлении 1 р. 0-во существуетъ 6 лѣтъ.

Предс.: Эпштейнъ, Бенц. Дав.; казн.: Садовскій, Моис. Мих.; секр.: Беренштейнъ, Л. Яков.; чл.: Розенштейнъ, Ш.; Ганелинъ, Мойше; Дышко, Вул.; Могилевскій, М.; Шлемовичъ, И.

Профессіон. об-во приказч. при хлѣбн. магаз. на Тираспольской заставѣ.

(Базарная, 42).

Выдаетъ пособия, устраиваетъ пасы взаимопомощи и похоронныя, доставляетъ своимъ членамъ возможность выгоднаго пріобрѣтенія предметовъ первой необходимости, содѣйствуетъ въ присканіи работы и оказываетъ юридическую и медицинскую помощь. Въ члены о-ва могутъ вступать только приказчики, имѣющіе отношеніе къ хлѣбнымъ предпріятіямъ безъ различія вѣровсповѣданія. Вступительный взносъ 5 р., и вѣсичный — 1 р.

Правленіе. Предс.: Тульчинскій, М. Л.; секр.: Керкисъ, И. Я.; казн.: Когонъ, В. М.; чл.: Фельдштейнъ, Я. С.; Хозенъ, А.; ревиз. комиссія: Роммерштейнъ, А. М.; Керакисъ, Э. Ш.; Рабиновичъ, Н. Ш.; Шейнфельдъ, Х. Д.; Вайштейнъ, М. Ш.

Об-во трактиросодержателей, торгующихъ крѣпкими напитками.

(Улица Кодратенко, 16.
Тѣлф. 24-61).

Предс.: Михайловъ, Ник. Мих.; тов. предс.: Малиновскій, Степ. Матв.; секр.: Версановъ, Елис. Венедикт.; казн.: Сосковъ, Серг. Григ.; чл.: Карягинъ, Ал-ий Ив.; Пирато, Георг. Павлоз.; Курдюковъ, Дм. Авт.; Бѣляевъ, Мих. Денис.; Стоенеско, Георг. Геод.; Неленъ, Мих. Авт.; Ефимовъ, Никл. Троф.; Фроловъ, Конст. Павл.; ревиз. комиссія: Никифоровъ, Ив. Фед.; Булавинцевъ, Мих. Ив.; Жебулякъ, Дав. Роман.; дѣлопроизв.: Козловъ, Ив. Алѣевъ.

Об-во взаимопом. вѣсовщ. по хлѣбной части.

(Ряшевск. 57, кв. секр.)

Членами могутъ быть лица, занимающ. поденной работой по

нагрузкѣ и выгрузкѣ зерновыхъ продуктовъ. Членскій взносъ 10 коп. съ поденной платы.

Правленіе. Предс.: Лернеръ, Фроимъ Яков.; тов. предсѣд.: Бронфенбреръ, Бор. Мойш.; секр.: Меламедъ, Ар-Г. Дув-Юс.; казн.: Носоновскій, Авр. Гил-Идел.; бухг.: Гутманъ, Иох. Юйл.

О-во взаимоп. доплатниковъ по хлѣбной части.

(Тираспольск. Застава, Столбовая, 34).

Ставить себѣ цѣлью выдавать пособия и безпроцентныя ссуды, пріаривать и воспитывать сироты. Дѣйствительные члены уплачиваютъ по 10 коп. съ поденной платы.

Правленіе. Предс.: Шлаферъ, Н. Ф.; тов. предс.: Киржнеръ, Х. М.; секр.: Лившицъ, Х. Ш.; Венцнеръ, Ф. Я.; п. м. секрет.: Брунштейнъ, Я. Л.

Профессіон. об-во дамскихъ портныхъ и модистокъ.

(Екатеринославская, № 6).

Имѣеть цѣлью: объединеніе членовъ для выясненія и удовлетворенія нуждъ дамскихъ портныхъ и модистокъ, принимающихъ спеціальныя заказы верхнихъ и нижнихъ платьевъ; изысканіе способовъ къ устраненію, посредствомъ соглашенія или третейскаго разбирательства недоразумѣній, возникающихъ на почвѣ договорныхъ условій между нанятыми и наняемыми.

Правленіе. Предс.: Гринбаумъ, Гда.-Янк.-Лейб.; чл.: Альтерманъ, Лейва Пейс.; Вайсманъ, Мошко Хаскол.; Есельсонъ, Авр. Фроим.; Корчикъ, Иц. Юс.; Люшковъ, Шмул. Герц.; Оржеровскій, Зуль. Авр.; Гутманъ, Моис. Солом.; Соловейчикъ, Шей. Хаим.; Шебельскій, Авр. Шулим.; Елинъ, Мошк. Израил.; Устеръ, Янк. Авр.; ревиз. комиссія: Бромбергъ, Мойше Лейб.; Левинъ, Вайв. Гирш.; Кавьярь, Дав. Юс.; писем. ком.: Гилисъ, Мойс. Сам.

Об-во взаимопомощи католической женской прислуги имени «Св. Зиты».

(Елисаветинская, 21)

Имѣеть цѣлью улучшеніе быта женской прислуги, прискан-

ія для нихъ мѣсть, а равно оказанія своимъ чл. помощи въ случаѣ болѣзни, или неспособности къ труду. Дѣйствительными членами могутъ быть только женщины, проживающія въ г. Одессѣ и занимающіяся въ качествѣ домашней прислуги не менѣе 1 года и уплачивающія 25 коп. въ мѣс. или 3 р. въ годъ. Об-во имѣеть право открыть бібліотеку и читальню.

Правленіе. Предс.: Шеміотъ, Викент. Станисл.; казн.: Черкасская, К. И.; Гардецкая, А. Л.; чл.: священ Шейнеръ, Юс.; Мѣщановичъ, Н.; Ченсновичъ, М.; Пешкевичъ, Е. Кондратъ, М.; Вишневская, А.; Гурская, Е.

Об-во взаимн. вспомоц. офиціантовъ гор. Одессы.

(Екатеринославская, 4).

Имѣеть цѣлью выдавать пособия и присканывать занятія. Ежегодный членскій взносъ 3 р. и единовременный, при вступленіи, 10 руб. 0-во выдаетъ на прокатъ по укрѣненнымъ цѣнамъ серебро, столовое бѣлье и др. принадлежности на свадебные вечера, балы и т. п.

Правленіе. Предс.: Прокопенко, Никл. Ил.; старш. п. м.: Высоцкій, Юс. Ос.; Волковинскій, Викент. Фед.; Барто, Зах. Вас.; ревиз. комиссія: Павелецъ, Ян. Казим.; Федоровъ, Никл. Никл.; писем. ком. од.: Колбаса, Ян. Марк.

Об-во взаимн. помощи литовцевъ.

(Петра Великаго, 11. Тѣлф. 9-30, кв. пред.)

Цѣль — содѣйствовать улучшенію матеріальныхъ и нравственныхъ условій жизни своихъ членовъ. Въ дѣйствительные члены принимаются лица литовскаго происхожденія. Дѣйствительные члены уплачиваютъ въ первый годъ вступленія 4 р.; послѣдующіе по 3 р.

Правленіе. Предс.: Машевичъ, І. А.; казн.: Жемайтисъ, Люд. Осип.; секр.: Андрукусъ, Каз. Фран.; чл.: Паукибрисъ, С. Ф.; Гано, Л.; Чурасъ, Ив. Ос.; Штаролисъ, В.; Кабрисъ, Ф.; Авижонисъ, У. П.

Общества благоустройства.

О-во устр. и благоустр. поселка „Самопомощь“.

(4 ст. парового трамвая Б.-Фонтанъ. Тлфн. 47-30).

Цель доставить возможность приобретать и пользоваться отдельными здоровыми, гигиеническими домиками — особняками въ предѣлахъ одесскаго градоначальства. Членами могутъ быть лица обоюго пола, достигшія совершеннолѣтія. Ежегодный чл. взносъ 10 р. и пай въ 200 р., который выплачивается ежемѣсячными взносами по 25 р. Единновременный вступительный взносъ 10 р.

О-во имѣетъ 142 уч. земли въ количествѣ 16 дес. 1534 кв. саж.

Правленіе: Предс.: **Окольскій**, Бор. Евг.; тов. предсѣд.: **Ройзманъ**, Еф. Григ.; **Богуславскій**, Алдръ Вален.; секр.: **Дмитріевъ**, Мих. Дм.; **Третьяковъ**, Дмитр. Конст.; казн.: **Вольгротъ**, Фер. Іос.; пом. казн.: **Уппитъ**, Эри. Фед.; чл.: **Орловъ**, Пет. Фед.; **Лисенко**, Конст. Петр.; **Бодникевичъ**, Ип. Емед.; **Гринбергъ**, Ис. Гамш.; **Трояновъ**, Ив. Степ.; **Спафарисъ**, Иванъ Сем.; **Цыперовичъ**, Дав. Ос.; **Закъ**, Сам. Изр.; **Караяновъ**, Пав. Христ.; **Маизовино**, Ив. Денис.; **Погорѣльскій**, Ал-ѣй Мих.; **Розумовъ**, Григ. Ис.; **Гефтаеръ**, Бор. Эд.; **Жуковъ**, Пет. Игн.

Служащіе: Секр. дѣлопр. канц.: **Богдановъ**, Мойсей Іос.; п. м. шн. его: **Лисняковский**, Пет. Григ.; сл. ж. канцел.: **Антошинъ**, Никл. Ив.; бухг.: **Алейничъ**, Сем. Анд.; арт.: **Арсеньевъ**, Алдръ Ив.; пом. упр.: **Файнштейнъ**, Дав. Леонт.

Одесское о-во квартировладельцевъ.

(Широковская, 3. Тлфн. 4-02 и 10-64).

Даетъ возможность своимъ членамъ въ домахъ, приобретенныхъ об-вомъ на правахъ общей собственности, выгодно пользоваться отдельными удобными и гигиенично устроенными квартирами. Въ настоящее время о-во владѣетъ участкомъ земли въ количествѣ 3000 кв. саж., на кото-

ромъ уже построены 2 корпуса и съ настоящаго года приступаетъ къ постройкѣ 4 корпусовъ, всего 96 кв. по 6, 5 и 4 комнаты.

Канцелярія открыта отъ 10 ч. утра до 1 ч. дня и отъ 4 ч. до 6 ч. веч.

Правленіе. Предс.: **Михойловъ**, Иванъ Митр.; тов. предс.: **Климовичъ**, А. Ив.; чл.: **Билинскій**, Конст. Никл.; **Абакумовъ**, Ал. Ар. (онъ же казн.); **Лескевичъ**, Ник. Дм.; **Тарасевичъ**, Ал-ѣй Мих.; **Ямпольскій**, Влад. Мойс.

О-во благоустр. Молдаванки.

(Ул. Полтавской побѣды, 37. Тлфн. 17-12, кв. предсѣдателя).

Цель — поднятіе благоустройства Молдаванки, принятіе мѣръ къ улучшенію условій жизни и ознакомленія съ ея нуждами. Чл. взносъ 10 р. въ годъ.

Правленіе. Предс.: **Саморуно**, Юр. Юр.; тов. предсѣд.: **Соколовскій**, Саулъ Исаак.; секр.: **Милевскій**, Маріанъ Маріан.; казн.: **Савченко**, Фед. Ив.; чл.: **Ансельмъ**, Вас. Ив.; **Генъ**, Ив. Ив.; **Войниковъ**, Пет. Ип.; **Варшавчикъ**, Ил. Пав.; **Лейбовичъ**, Левъ Ис.; **Гольдштейнъ**, Ис. Монс.; **Кранцфельдъ**, Як. Іос.; **Берковичъ**, Григ. Мойс.; **Сишинскій**, Ад. Фр.; **Цивчинскій**, Никл. Митр.; **Коварскій**, Монс. Як.

Об-во благоустр. Куяльницкаго лимана, какъ курорта.

(Новосельскаго, 79, кв. чл. ком. д-ра Брусиловскаго).

Чл. комитета: д-ръ **Брусиловскій**, Е. М.; д-ръ **Амброжевичъ**, П. М.

Об-во домосовладельцевъ.

(Полтавской побѣды, 79).

Стремится приобретать въ собственность дома для доставленія возможности выгодно пользоваться отдельными и удобными квартирами. При вступленіи вносится: а) 25 р. вступительныхъ и б) 35% стоимости приобретенной доли въ имущество об-ва, а остальные 65% съ причитающимся

на нихъ % уплачиваются ежемѣсячными взносами.

Правленіе. Предс.: г.-отъ-инф. **Романовъ**, Мих. Як.; тов. предс.: ис. **Шутинскій**, Арк. Леон.; секр.: ис. **Бѣляевъ**, Ман. Ив.; казн.: прот. **Новикъ**, о. Ев. Фад.; чл.: ис. **Подлипскій**, Ал-ѣй Викт.; ниж. **Рикель**, Христ. Христ.; **Кригеръ**, Стан. Карл.; упр. домами о-ва и дѣлопр.: **Райчевъ**, Пав. Петр.

Об-во домовлад. окранный и предмѣстій.

(Градоначальническая, 5).

Годовой взносъ—2 р.

Правленіе. Предс.: **Пеликанъ**, Бор. Алдр.; тов. предсѣд.: **Войниковъ**, Пет. Ив.; секр.: **Барановскій**, Никл. Евг.; казн.: **Зовидный**, Дм. Ант.; чл.: **Бѣлогриць-Котляревскій**, Сем. Григ.; **Шматовъ**, Алдръ Сем.; **Литовченко**, Ст. Фед.; **Вицюкъ**, Евтих. Григ.; **Бобецкий**, Викт. Павл.; ревиз. комис.: **Сурковъ**, Алдръ Ал-ѣев.; **Волжинскій**, Валер. Ив.; **Савченко**, Іона Леонт.

О-во благоустр. дачн. мѣстъ въ селеніи Гниляково.

(Ст. Дачная, ю.-в. ж. д.).

Принимаетъ на себя заботы объ устройствѣ садовъ, бульваровъ, дорогъ, сообщеній, при посредствѣ общественныхъ экипажей и линеекъ, объ улучшеніи мѣстностей въ санитарномъ и пожарномъ отношеніи, объ устр. купаленъ, водопроводовъ, освѣщ. улицъ; объ устройствѣ литературныхъ, вокальныхъ, музыкальныхъ и др. вечеровъ. Членами могутъ быть лица обоюго пола. Почетные члены платятъ не менѣе 20 руб. въ годъ, а дѣйствительные—5 р.

Члены совѣта. Предс.: **Андрушкевичъ**, Мих. Фаустин.; тов. предс.: о. **Федотьевъ**, Мих. Гавр.; секр.: **Васильевъ**, Анд. Вас.; казн.: **Карчафлиди**, Илья Дмитр.; чл.: **Корнери**, Фр. Сальв.; **Кулевъ**, Мак. Зах.; **Рабиновичъ**, Фр. Шмд.; **Рахмилъ**, Герм. Ис.; **Солоненко**, Дм. Клим.; **Юрескулъ**, Никл. Степ.; ревиз. ком.: **Прилуцкій**, Ал-ѣй Ант.; **Рудыхъ**, Алдръ Ив.

Об-во благоустр. курорта „Цѣлебное“.

(Коблевская, 29, Тлфи. 43-67, к-ра Ефетова).

Учреждено съ цѣлью благоустройства курорта „Цѣлебное“. Членами могутъ быть лица, владѣющія на правахъ собственности недвижимостью въ районѣ дѣятельности о-ва. Вступительный взносъ—5 руб. и ежегодный—5 р. Районъ дѣятельности—участки, б. Ефетовыхъ и сов. между Хаджибейскимъ и Андреевскимъ лиманами, по линіи электрическаго трамвая.

Правленіе. Предс.: Савченко, Ѡ. И.; тов. предс.: Ефетовъ, С. М.; секр.: Радоковичъ, Л. Е.; казн.: Меевичъ, И. М.

Об-во устройства и благоустройства желѣзно-дорожнаго поселка при ст. „Застава 1-ая“.

Заботится объ устройствѣ удобныхъ путей сообщенія, какъ въ поселкѣ, такъ и съ городомъ, объ улучшеніи поселка въ гигиенич., санитарн. и другихъ отношеніяхъ, объ украшеніи его бульварами, садами и другими способами, а также объ устройствѣ базаровъ, рынковъ, школ, библиотекъ и читаленъ, общественныхъ развлеченій и о снабженіи поселка водою. Об-во имѣетъ право приобретать и отчуждать движимое и недвижимое имущество. Членами могутъ быть лица обоюго пола, безъ различія званія, владѣющія недвижимостью въ районѣ дѣятельности о-ва, а также лица, сочувствующія цѣлямъ его. Членскій взносъ 3 р. въ годъ. Площадь земли, занимаемой поселкомъ, 70 дес., раздѣлена на 400 участ.

Правленіе. Предс.: Акацтовъ, Бор. Тим.; тов. предс.: в.д. (вакансія); секр.: Пейхель, Н. А.; казн.: Буряченко, Фил. Матв.; чл.: Бодаревскій, Евг. Влад.; Литвиненко, Вас. Степ.; Раздорскій, Як. Алдр.; казн.: Яблонскій, Леонъ Іос.

Потребительныя о-ва.

Потребительное о-во служ. въ одесск. городск. обществ. управленіи.

(Городская управа).

Вступительный взносъ—2 р и пай—8 р.

Правленіе. Предс.: Семеновъ, Евг. Никан.; чл.: Рефертъ, Наумъ Ис.; Шапошниковъ, Никл. Ал-Фев.; Стариковъ, Леонъ Никл.; Илія, Н. И.; Живчикъ, Ѡ. Е.; бухгал.: Хансъ, Б.; Степановъ, А. М.

Экономическое о-во офицеровъ одесскаго воен. окр.

(Главный магаз. и правл.—пл. Кондратенко, 5, отдѣл.: Садовая, 14).

Доставляетъ своимъ участникамъ необходимыя для нихъ предметы потребленія, отпускная такыя за покупную цѣну, увеличенную лишь процентомъ, необходимымъ на постановку и улучшение дѣла и на расходы по содержанію администраціи. Членами могутъ быть всѣ офицерскіе и классные чины одес. воен. округа, военное духовенство, состоящія въ запасѣ и отставкѣ генералы и пользовавшіеся на службѣ правами командира отдѣльной части штабъ-офицеры состоящія на льготѣ офицера казачьихъ частей, проживающіе въ Одессѣ, офиц. собр.; штабы и управления войскъ одес. военного округа. Годовыми подписчиками могутъ быть запасные и отставные офицеры и чиновники, прапорщ. запаса, состоящія на службѣ подпрапорщики, кандидаты на классную должность и друг., а также вдовы и семейства лицъ, служившихъ въ офиц. или классныхъ. Лица, служащія въ морскомъ вѣдомствѣ, приравниваются во всемъ къ соответствующимъ лицамъ военно-сухопутнаго вѣдомства. Вступительный взносъ—1 р. и пай—10 руб., который можетъ быть уплаченъ въ продолженіи 5-ти мѣсяцевъ.

Правленіе. Предс.: пдлк. Черевинъ, Алдръ Апол.; казн.: нач.: шт.-к. Фемелиди, Никл. Мих.; дѣлопронзв.: шт.-кап. Арнольдъ, Влад. Алдр.; чл.: кап. Шакинъ, Викт. Мих.; шт.-кап. Берлинъ, Андр. Спир.; пдрч. Ивановъ, Вас. Мих.; прч. Самборскій, Алдръ Пав.

Потребительное об-во служ. въ одесской конторѣ Государств. банка.

(Жуковскаго, 11).

Цѣль о-ва: доставленіе своимъ членамъ, по возможно

дешевой цѣнѣ или по умѣреннымъ рыночнымъ цѣнамъ, различныхъ предметовъ потребленія и домашняго обихода и предоставленіе своимъ членамъ возможности изъ прибылей отъ операций о-ва дѣлать сбереженія.

Правленіе. Предс.: Сочевановъ, Степ. Діом.; секр.: Лозинскій, Никл. Алдр.; казн.: нач.: Мацуха, Пет. Осип.; бухг.: Ташковъ, Георг. Георг.; чл.: Григорьевъ, Афан. Ив.; Пасѣчникъ, Куз. Леонт.; Кернажицкій, Ив. Никиф.

О-во потребителей „Бережливость“.

(Базарная, 59, Тлфи. 51-86).

Учреждено съ цѣлью доставлять своимъ членамъ по дешевой цѣнѣ различные предметы потребленія и дѣлать сбереженія изъ прибылей отъ операций. Членами могутъ быть лица обоюго пола, безъ различія состоянія, національности и вѣроисповѣданія, а также о-ва, школы, приюты и т. п. учрежд. Вступительный взносъ—1 р., а пай—10 руб.

Правленіе. Предс.: Бальць, Г. С.; тов. предс.: Ткачевъ, А. Л.; секр.: Колтунъ, Ф. Б.; чл.: Владыченко, П. В.; Гей, І. Л.; Финкельштейнъ, Б. О.; Земблюктеръ, М. З.; Колтунъ, Ф. Б.; Влохинъ, П. П.; Сегаль, І. А.; Галаковъ, Н. Е.

„Сбереженіе“ (Польское потребит. об-во).

(Барятинскій пер., 8, Тлфи. 3-29).

Советъ. Горская, Анаст.; Горскій, Казим.; Свонтецкій, Станисл.; Рудковскій, Каз.; Прибыльскій, Ив.; Кржечковскій, Каз.

Правленіе. Предс.: Кучковскій, Леонъ Ив.; члены: Гяздовскій, Леонъ Діонис.; Космальскій, Стан.; Рочекъ, Мих.; Зевальдъ, Руд.; Зеленева, Соф.; Квитко, Мар.

Потребительное о-во служ. въ Херсонскомъ акцизномъ управленіи.

(Среднефонт, дор., 2).

Членскій взносъ—1 р. Членами могутъ быть лица обоюго пола исключительно служащія въ акцизномъ управле-

нин и проживающіе въ гор. Одессѣ. Кредитъ устанавливается общимъ собраніемъ членовъ. Запасный капиталъ об-ва 1200 р.

Правленіе. Предс.: Драго, Ив. Ив.; чл.: Троицкій, Пав. Матв.; Арабажинъ, Серг. Ив.; Бондаренко, Вл. Георг.; Пясковскій, Влад. Ал-бев.; Ламбуцкій, Вл. Ал-бев.; распоряд.: Бѣлонъ, Мих. Павл.

Потребительное об-во служащихъ въ одесской контрольной палатѣ.

(Княжеская, 10. Телф. 10-19).

Членами могутъ быть всѣ совершеннолѣтніе служащіе контрольной палаты, а также служащіе въ ней не менѣе 6-ти мѣсяцевъ по вольному найму. Члены дѣлаютъ ежемѣсячные вычеты изъ получаемого ими содержанія въ размѣрѣ, необходимомъ для расплаты съ магазинами за заборы у нихъ товаровъ.

Правленіе. Предс.: Карбановичъ, Ив. Никл.; члены: Бредихинъ, Алдръ Ив.; Венгловскій, Андр. Иг.; ревиз. комиссія: Ксенисъ, Як. Андр.; Мукаловъ, Влад. Констант.; Крюковскій, Н. В.

Об-во потребителей служащихъ Р. О. П. и Т.

(Греческій баз. Тлфн. 23-41).

Вступительный взносъ—1 р. и най—10 р., которые могутъ быть внесены частями.

Правленіе. Предс.: Родзевичъ, Станисл. Владисл. тов. предс.: Эмеретли, Ант. Георг.; чл.: Клепчинъ, Андр. Никл.; Саввинъ, Владисл. Петров.; казна: Широкий, Ив. Петр.; юр.-конс.: Подопрігора, Вас. Вас.; Костели, Алдръ Алдр. секр.: Бритковскій, Алдръ Ипат. завѣд. хоз.; наблюд. комитетъ состоитъ изъ 11 челов. подъ предс. Лефтеръ; ревиз. комис.: предс.: Морозовъ, Мих. Серг.; секр.: Икономо, П. С.; чл.: Скубенко, Леоп. Вас.; Ритовскій, Ив. Целест.

Пожарныя общества.

Одесское пожарное об-во.

(Правленіе—Дѣрибасовская, 10. Команда—Манежная, 32.

Существуетъ 17 лѣтъ и учреждено съ цѣлью тушенія

пожаровъ и противодѣйствія пожарнымъ бѣдствіямъ. Охотниками команды могутъ быть лица только мужскаго пола, принимающіи личное участіе въ тушеніи пожаровъ. Дѣйствительными же членами могутъ быть всѣ лица и только совершеннолѣтнія, добровольно пожелавшія принять условія, опредѣленныя уставомъ об-ва и общимъ собраніемъ членовъ его. Всѣмъ членамъ об-ва разрѣшено носить на лѣвой сторонѣ груди бронзовый отличительный знакъ.

Правленіе. Предс.: Комаровъ, Сокр. Ив.; тов. предсѣд.: Фонъ-Геннингъ, Эрн. Андр.; секр.: Синицынъ, Вл. Ив.; казна: Рива, Георг. Карл.; чл.: Мейеръ, Вильг. Карл.; Козленко, Влад. Констант.; Байерле, Эд. Андр.; Рабиновичъ, Григ. Самуил.; Эксельбиртъ, Дан. Бернгард.; Корочанскій, Иннок. Яковл.; Струменскій, Констант. Евген.; Матвѣевъ, Як. Яковл.; Поповъ, Бор. Мих.; Кузьменко, Влад. Ив.; кандидаты: Весле, Евг. Карл.; Кальфа, Сем. Арон.; начал. команды: Поповъ, Бор. Мих.; пмщи. ком.: Висневскій, Саб. Юліан.; Кузьменко, Влад. Иван.; н. д. завѣд. имущ. Мель, Вильг. Вильг.; в.р.: Доризо, Гер. Христоф.

Об-ва вспомошествованія при учебныхъ заведеніяхъ.

Іустиновское попечительство.

(Палтавской поб., 99. Тлфн. 13-24, кв. предс.).

Учреждено въ память высокопреосвящ. Іустина и оказываетъ матеріальную поддержку воспитанникамъ одесской семинаріи. Членами могутъ быть лица обоюго пола, платящія 3 руб. въ годъ.

Правленіе. Предс.: прот-ей Бречкевичъ, К.; чл.: Спасскій, К.; прот. Воскресенскій, І., Молдавскій, Г.; Стрѣльбицкій, І.; Котляревскій, П.; Тарасевичъ, М.; Бекетовскій, Е.; Ренновершинскій, П.

Попечительство о недостат. студ. Новор. университета.

(Университетъ. Тлфн. 10-86).

Правленіе. Предс.: попеч. одес. учебнаго округа Смоля-

ниновъ, В. Н.; чл.: Кишенскій, Д. П.; Поповъ, Н. М.; Доброклонскій, А. П.; Казанскій, П. Е.; Виливскій, С. Г.; Мулюкинъ, А. С.; Папа-Димитріу, С. Д.; Яковлевъ, С. С.; Сидоренко, М. Д.; Толстой, М. М.; Вейнштейнъ, Г. Э.; секр.: Деспотули, П. М.

Об-во столовыхъ для недост. студ. гор. Одессы.

(Херсонская, 36).

Годичный членскій взносъ 3 руб. и единовременный, при вступленіи, 5 руб.

Правленіе. Предс.: (вакансія); тов. предс.: Сомова, Над. Серг.; чл.: Либерманъ, Эрн. Христ.; (онъ-же казна); Тимченко, Ив. Юр.; Шульга, Фед. Григ.; ревиз. комис.: проф. Медвѣдевъ, Анат. Констант.; проф. Ласкаревъ, Вл. Дмитр.; прив.-доц. Янишевскій Эрастъ Ал-бев.

Об-во вспомош. нужд. курсисткамъ О. В. Ж. К.

(Торговая, 15. Тлфн. 15-37).

Годичный членскій взносъ для дѣйствител. член. 5 руб., чл.-соревнов.—3 руб.

Правленіе. Предсѣд-ца: Анатра, Лар. Фед.; товар. предсѣд-цы: Пашковская, Екат. Сем.; казна: Котляревская, Ел. Алдр.; секр.: Грюнштейнъ, Роз. Серг.; чл.: Вуковская, Мар. Ром.; Краицфельдъ; Шпаковъ, Ал-ѣй Як.; Медвѣдевъ, Анат. Констант.; Зеленецкій, Н. М.; Круссманъ, В. Э.; ревиз. ком.; предсѣд-ца: Новикова, Алдра Никл.; чл.: Андреевъ, С. Ст.

Об-во вспомош. нужд. учащ. консерват. Императ. русск. музык. об-ва.

(Новосельскаго, 63. Тлфн. 17-20).

Членами об-ва могутъ быть лица обоюго пола, всякаго званія и вѣроисповѣданія. Членскій взносъ—3 руб. въ-годъ. Помощь можетъ быть оказана и тѣмъ изъ окончивающахъ училище, которые для продолженія образованія поступають въ другія учебныя заведенія.

Правленіе. Предс.: Шретеръ, Вѣра Георг.; вице-предс.: Шульцъ, Вѣра Евр.; чл.: Анатра, Эрм. Варф.; Ка-

менская, Варя Фед.; Малишевский, Вит. Юс.; Папа-Димитриу, Эм. Андр.; Палалазарь, Екат. Фед.; Палибина, Агрип. Конст.; Ступка, Ф. Як.

Об-во вспомоц. нужд. учащимся одес. уч-ща торгового мореплавания.

(Полтавской, поб., 8. Тлфн. 7-43).

Годичный членский взносъ— 5 руб. Об-во существуетъ 11 лѣтъ. Въ 1911 году дѣятельность его выразилась въ выдачѣ 17 ученикамъ стипендій на суммѣ 1815 руб., въ отпускѣ бесплатныхъ обѣдовъ и чая на 565 руб. 06 коп., въ уплатѣ за ученіе 18 учен. и лѣченіе одного—320 р. и др. видахъ помощи капиталъ о-ва, состоящей въ процентныхъ бумагахъ, наличныхъ суммахъ и въ разномъ имуществѣ, къ началу 1912 года равнялся 42191 р. 89 к.

Правленіе. Предс.: начал. у-ща Степановъ, П. П.; секрет.: Васильевъ, Мих. Вас.; казн.: Танфильевъ, Алдръ Ив.; чл.: Янушевский, Серг. Ив.; Курсинъ, Алдръ Аркад.; Придатко, Степ. Вар.

Попечительство о недостат. учен. Ришельевской гимн.

(Садовая, 1. Тлфн. 4-76).

Правленіе. Предс.: сс. Ди-дуиенко, Е. Ф.; чл.: сс. Емельяновъ, М. Н.; Подлипский, П. В.; Веюль, Л. И.; Балуца, Ил. Никл.; Агаркова, Акул. Никл.; Рубинштейнъ, Пол. Петр.; Руссова, Мар. Петр.; Крамковская, Юд. Ад.; Борисовъ, Пет. Як.; Бродский, Арк. Еф.; Кельтерборнъ, Г. Ш.; Семеновъ, Г. К.; Воздвиженский, Вен. Викт.; Кононовичъ, Н. К.; Акимовичъ, Никл. Вас.

Об-во вспом. нужд. учен. въ 2-й мужской гимназій.

(Старопортофранковская, 26).

Годичный членский взносъ—3 руб.

Правленіе. Предс.: директ. дсс. Бракенгеймеръ, Серг. Иван.; чл.: дсс. Мерзляковъ, Никл. Никл.; кс. Мутафоло, Мих. Павл.; ка. Чемена, Викт. Феофор.; Рабиновичъ, Юс. Абрам.; Тодоровъ, Арк. Дм. Твердый, Ваад. Петр.; рев.

коммис.: Баранская, Елена Григ.; кс. Кирице-Топоръ, Григ. Георг.

Попечительство о недостат. учен. въ 3-ей гимназій.

(Успенская, 1. Тлфн. 25-10).

Предс.: Стефановъ, Анат. Павл.; чл.: Пападето, Альф. Леон.; ис. Агура, Алдръ Дм.; Кулонъ, Иосифъ-Жильб. Петр. Корони, М. Георг.; Борзенко, Алдръ Ва.; Фисакъ, Ал-ѳи Филип.; Ивановъ, Никл. Арт.; Терещенко, Нат. Влад.; Усти-менко,

Об-во вспомоц. нужд. учащ. въ 4-й гимназій.

(Пушкинская, 9. Тлфн. 18-42).

Предс.: директ. гимн., сс. Безсмертный, Евг. Андр.; чл.: Суворовъ, Никл. Ал-ѳи; Чер-ноблеръ, Ефр. Марк.; Вилин-ский, Григ. Григ.; кн. Дабижа, Вас. Мих.; Ансельмъ, Эд. Як.; ревиз. ком.: Струменский, Конст. Евг.; Шварцъ, Алг. Алдр.

Об-во вспомоц. нужд. учащ. въ 5-й гимназій.

(Пантелеймон., 13. Тлф. 11-99).

Годичный членский взносъ— 5 руб.

Правленіе. Предс.: Россо-лимо, Леон. Ив.; тов. предс.: Семеновко, Як. Ефим.; секр.: казн.: Акацатовъ, Бор. Тим.; чл.: дир. гимн. дсс. Влады-чинъ, Фед. Ал-ѳи.; Шесто-паль, Солом. Викт.; Гадей-ский, Бронисл. Ив.; Фоменко, Влад. Степ.; рев. коммис.: Сорокеръ, Их. Ар.; Раухвер-геръ, Раф. Григ.

Об-во вспомоц. нужд. учащ. въ одесск. мужск. гимн. им. М. И. Сеницына и въ дру-гихъ учебн. заведенія о-ва „Союза русск. людей“.

(Новосельскаго, 94. Тлфн. 26-59)

Правленіе. Предс.: Вилин-ский, Григ. Григ.; товар. предс.: Родзевичъ, Никл. Никл.; казн.: Гофманъ, Вл. Никл.; чл.: проф. Катковъ, Вас. Дан.; де-Вальденъ, Марія Дмитр.; Вилинская, Валент.

Ал. Богаченская, Ол. Ш.; Лисуновъ, Сем. Льв.; Ракуца, Мар. Льв.; Родзевичъ, Антон. Пант.

О-во вспомоц. нужд. учащ. реальн. училища.

(Новосельскаго, 87).

Годичный взносъ 5 руб. Правленіе. Предс.: сс. Остославский, Вас. Ив.; чл.: ис. Симинелъ, Вас. Плат.; кс. Василенко, Влад. Иван.; сс. Гильбереръ, Юлій Конд. Бол-гаровъ, Алдръ Вас.; Шенков-ский, Меч. Влад.; Сидоровъ, Никл. Мат.; Длусский. Ив. Ос.; Ротаревъ, Ив. Игн.

Попечительство о недостат. учен. коммерч. у-ща имени Императора Николая I-го.

(Преображ., 8, кв. предс.).

Учреждено въ 1885 году съ цѣлью оказывать материальную помощь бѣднѣйшимъ воспитанникамъ. Годичный член-ский взносъ 5 руб. Капиталъ о-ва къ 1-му января 1913 года исчислялся въ процентныхъ бумагахъ и наличныхъ въ суммѣ 10104 р. 79 коп. Посо-бий выдано въ 1912 году и внесено за право ученія бѣд-нѣйшихъ учениковъ 2426 руб. 20 коп.

Правленіе. Предс.: Выр-ланъ, Алдръ Вас.; чл.: Ва-реръ, Дав. Абрам.; Вадоиъ, Алдръ Алдр.; Вандрачекъ, Григ. Нарцис.; Зусманъ, Мих. Григ.; Заборовский, Мечисл. Владисл.; Заузе, Влад. Христ.; Зусманъ, Евг. Мих.; Куссисъ, Алдръ Фокіан.; Кржицковский Каз. Ант.; Низгольцъ, Моис. Бор.; Попруженко, Серг. Георг.; Пурицъ, Алдръ Яковл.; Рейфъ, Мих. Лав.; Ройзманъ, Еф. Григ.; Соловьевъ, Серг. Ив.; Соловьевъ, Никл. Ив.; Тригеръ, Як. Леонт.

Об-во вспомоц. нужд. учащ. при коммерческ. у-щѣ К. С. Гефтеръ.

(Новосельскаго, 96. Тлфн. 55-93 и 59-81).

Правленіе. Предс.: Воль-фензонъ, Татьяна Льв.; тов. предс.: Ройзманъ, Еф. Григ.; чл.: Повесь, Серг. Григ.; секр.: д-ръ Цукерманъ, Моис. Мат.; Флейшманъ, Еф. Изр.; Марголинъ, Левъ Изр.; казн.:

Гефтеръ, Клара Сем.; Гольфандъ, Анна Як.; рев. ком.: Наливайскій, Як. Наум.; инж. Брифъ, Пав. Мойс.; Лиховицеръ, Алдръ Абр.; кандид.: Малый, Сруль Вольф.

О-во вспомоц. нужд. учащ. коммерч. у-ща Х. I. Гохмана.

(Малый пер., 7. Тлфн. 25-13).

Снабжаетъ немущихъ пріютомъ, одеждою и т. п., открываетъ дешевыя квартиры склады учебныхъ книгъ и вноситъ плату за ученье. Членскій взносъ—3 р. въ годъ—можетъ быть замѣненъ единовременнымъ въ 60-80 руб.

Правленіе. Предс.: Бродскій, О. А.; секр.: Зейлигеръ, М. I.; казн.: Маргулисъ, Я. О.; непрем. чл.: дир. у-ща Раппопортъ, И. Р.; Герлихъ, I. И.

Кирилло-Мефодіевское попечительство о бѣдныхъ ученикахъ одесскаго духовнаго училища.

(Вишняя, 74).

Правленіе. Предс.: свящ. Карвинскій, Степ. Конст. тов. предс.: сс. Сахаровъ, Ник. Ард.; чл.: прот. Клопотовъ, Мих. Кир.; прот. Тимофеевъ, Ант. Ал-ѣев.

Попечительство при Свято-Дмитріевской церкви Епарх. женск. уч-ща о недост. воспитанникахъ училища.

(Успенская, 4).

Предсѣе: прот. Флоровскій, В.

Об-во вспомоц. нужд. учащ. городск. ремесл. уч-ща.

(Старопортофранковская, 14).

Членами могутъ быть лица обоого пола, платящія 3 р. въ годъ или внесшіе 100 р. единовременно.

Правленіе. Предс.: Никитинъ, Никл. Захар.; казн.: Плотницкій, Алдръ Юс.; секрет.: Ослиновская, Алдра Пет.; чл.: Ровняковъ, Ал-ѣй Петр.; Мясенко, Аркад. Никл.; Афанасьевъ, Ив. Андр.; Ликша, Брон. Матв.

Попеч. о недост. ученикахъ Одесск. техн. желѣзнодорож. уч-ща.

(Ст. „Одесса-Товарная“).

Оказываетъ матеріальную поддержку учащимся, прискиваетъ должности окончившимъ училище и заботится о преуспѣяніи училища. Попечит. состоит. изъ членовъ почетныхъ, дѣйствительныхъ и соревнователей. Дѣйств. члены платятъ 6 р. въ годъ; почетные—единовременно 100 р.; соревнователи—въ 2 р. въ годъ.

Правленіе. Предс.: Закржевскій, Владисл. Северин.; тов. предс.: Малько, Андр. Як.; секр. и казнач.: Бѣлицай, Евг. Вас.; чл.: Василевскій, Григ. Вас.; Модестовичъ, Влад. Вас. Черкуновъ, Георг. Никиф.

Об-во вспомоц. нужд. учащ. ремесл. уч-ща „Трудъ“.

(Преображенская, 11. Тлфн. 35-56, кв. предсѣд.

Членами могутъ быть лица обоого пола. Помощь оказывается и тѣмъ изъ окончившихъ курсъ въ у-щѣ „Трудъ“, которые для продолженія образованія поступаютъ въ другія спеціальныя учебныя заведенія. Единовременный взносъ—1 р.; ежегодный—3 р.

Правленіе. Предс.: Фрумкинъ, Н. Е.; тов. предс.: Ловицкій, М. Б.; казн.: Гольдичъ, Х. Ш.; чл.: Конельскій, I. Л.; Гозіасонъ, Г. Я.; Кальницкій, В. Л.; представ. отъ об-ва „Трудъ“: Штейнбергъ, С. I.; Ротцимеръ, З. Я.; Краковшинскій, С. I.; Коронцвитъ, А. М.; Гартельманъ, М. О.

Об-во для пособія недоста-точнымъ ученицамъ Мариинской женской гимназіи.

(Карангозова, 9. Тлфн. 11-43).

Существуетъ 33 года. Въ 1910 году о-вомъ уплачено за обученіе и выдано пособій 335 руб. Приходъ за тотъ-же періодъ выразился въ суммѣ 1671 руб.

Правленіе. Предс.: (вакансія); тов. предс.: Стефановъ, Анат. Павл.; казн.: (вакансія); дѣлопр.: Ладновъ, Пав. Петр.; ал. отъ педагог. сов.: свящ. Вит-

вицкій, Мих. Ильичъ; кандит. въ казн.: Стефановъ, Троф. Сем.; ревиз. ком.: ген.-л. Григорьевъ, Апол. Гаврил.; Точидловскій, Игн. Як.; канд.: Автономовъ, Аркад. Петр.

Об-во вспомоц. нужд. учен. 2-ой женск. гимн.

(Старопортофранковск., с. зд. Тлфн. 26-25).

Членами-благотворителями считаются лица, внесшія единовременно 50 руб., дѣйствительными—платящія ежегодно 3 р. или единовременно 30 р.

Правленіе. Предсѣд.: де-Вальденъ, М. Д.; секр.: Борзаковская, И. П.; чл.: Роголи, М. С.; Иванова, К. И.; Рашиева, Т. П.; Дмитріева, В. П.; Тимченко, И. П.

Об-во вспомоц. нужд. учащ. въ женской гимн. С. А. фонъ Гиршъ-Брамъ.

(Новосельск., 73. Тлфн. 27-69).

Вносить плату за ученіе нуждающихся учащихся и оказываетъ имъ всякую иную помощь. Съ ходатайствомъ о помощи нужно обращаться непосредственно въ правленіе или черезъ начальство гимназіи. Членами могутъ быть лица обоого пола, всѣхъ званий, состояній и вѣроисповѣданій, платящія ежегодно 3 р.

Правленіе. Предс.: Владычина, Мар. Марк.; тов. предсѣд.: Санжаровская, Мар. Дан.; казн.: Соколицкій, Серг. Ив.; секр.: Сѣденко, Вл. Ив.; чл.: Хубовъ, Никл. Андр.; д-ръ Яншекъ, Арт. Георг.; фонъ-Гиршъ-Брамъ, Софія Андр.; Лашкарева, Ксенія Флор.; де-Вальденъ, Марія Дмитр.; Тороповъ, Вас. Сем.; Сиротинскій, Петръ Парм.; Кауфманъ, А. М.

О-во вспомоц. нужд. учениц. женской гимн. А. В. Горѣвой.

(Кузнечная, 35.)

Оказываетъ помощь и тѣмъ изъ оканчивающихъ, которые для продолженія образованія поступаютъ въ другія учебныя заведенія. Ежегодный членскій взносъ въ 3 р. можетъ быть замѣненъ единовременнымъ въ 60 р. Въ 1910 г.

о-вомъ внесено за право учения бѣдныхъ ученицъ 460 р. 25 к.

Правленіе. Предс.: Грицай, П. С.; тов. предс.: Шульцъ, Г. Е.; чл.: Бабичевъ, Ф. А.; Горѣва, А. В.; Матвѣва, М. А.; Козленко, Е. Э.; Точидловскій, И. Я.; Книжницкая, Е. Я.; Пахиопуло, Н. К.; кандид.: Грузевская, Е. Б.; Мартэнъ, М. А.; ревиз. комисс.: Бѣлова, О. А.; свѣщ. Григорьевъ, І.; инженеръ Грузевскій, Н. И.; кандид.: Бомарова, Н. И.; Асвадунова, М. С.

О-во вспомош. нужд. учениц. женской гимн. Ю. Шилейко и М. Рихтеръ.

(Коблевская, 40).

Членскій взносъ—3 руб. въ годъ.

Предс.: Цѣновскій, Ант. Антон.; секр.: Петровскій, Ал-ѣй Филип.; казн.: Рихтеръ, Мар. Мих.; чл.: Шипилова, Марія Ал-ѣв.; Воловиковская, Евг. Алдр.; Циммерманъ, Пав. Ак.; Шилейко, Юлія Ант.; ревиз. комисс.: Блумбергъ, Вильг. Ант.; Мочарукъ, Сем. Андр.; Альшанскій, Анат. Никл.

О-во вспомош. нужд. учен. женской гимн. А. І. Малиновской.

(Жуковская, 34).

Дѣйствительными членами состоятъ лица, уплачивающія ежегодно въ кассу о-ва взносъ въ 3 руб. или сдѣлавшія значительные взносы.

Правленіе. Предс.: Строганова, Ев. Никл.; чл.: Стамеровъ, Кир. Алдр.; Хмыровъ, г-жа Родзянко, Громашевская, Анна Александр.; Штейнъ; Малиновская, Александра Іос.

Об-во вспомош. нужд. учениц. женской гимн. Л. Д. Чудновской.

(Елисаветинская, 2).

Снабжаетъ одеждою, пищею, пріютомъ и медицинскими пособиями. Дѣйствительными членами состоятъ лица, платящія ежегодно 3 р. или внесшія единовременно 50 руб.

Правленіе. Предс.: Харитоновъ, Мих. Сем.; тов. предс.: Микулицкая, С. Я.; секр.: Тучапскій, Пав. Лук.; казн.: Финкель, И. М.; чл.: Малкина, Люб. Григ.; Васильевъ, П. Н.; Чудновская, Л. Д.; ревизіон. комисс.: Лапкина, А. Е.; Лазаровичъ, С. Б.; Баковъ, А. И.

Об-во вспомош. нужд. учениц. женской гимн. О. В. Кандыба.

(Херсонская, 17. Тлфн. 26-54).

Ежегодный членскій взносъ—3 руб.

Правленіе. Предс.: Рева, Алекс. Вас.; тов. предс.: (вакансія); казн.: Шереметьевъ, В. И.; секр.: Кориманъ, И. Е.; непр. чл.: Кандыба, О. В.; Безсмертный, Б. А.; ревиз. комисс.: Иловайская, Е. С. Рашеевъ, Д. А.; Гвоздевъ, В. М.

Об-во вспомош. нужд. учениц. женской гимн. Е. А. Висковатовой.

(19 февраля, 65. Тлфн. 27-77).

Правленіе. Предс.: Шапошниковъ; тов. предс.: Кудерманъ, Мих. Самойл.; секр.: Висковатовъ, Д. А.; казн.: от. Клопотовъ; чл.: Висковатова, Ев. Андр.; Бобновскій, Стеф. Ил.; Торсенъ, Карол. Эб.; Васильевъ; Шестопаль; Горохолинскій.

Об-во вспомош. нужд. учениц. женской гимн. А. Ф. Байеръ.

(Нѣжинская, 73).

Ежегодный членскій взносъ—3 руб.

Правленіе. Предс.: Гаусманъ, Бор. Фед.; тов. предсѣд.: Стемпковская, Анна Алдр.; секр.: Платоновъ, Сем. Вас.; казн.: Корытинъ, Вас. Никл.; чл.: Байеръ, Луиза Франц.

О-во вспомош. нужд. учениц. женской гимн. С. А. Верцинской.

(Гоголя, 17. Тлфн. 29-32).

Основано въ 1909 г. съ цѣлью: а) вносить плату за правоученіе неимущихъ ученицъ

б) выдавать имъ бесплатно учебники и дешевые горячіе завтраки малоокр. и слаб. нужд. учащ.

Годичный членскій взносъ—3 руб. Въ 1911 г. об-вомъ уплачено за правоученіе 490 р.

Предсѣд.: Значко-Яворская, Анаст. Ант.; тов. предс.: Чицова, Нина Александр.; секр.: Де-Метцъ, Мих. Георг.; казнач.: д-ръ Бѣловъ, Еф. Никан.; непр. чл.: проф. Вариеке, Бор. Вас.; Верцинская, Софія Алдр.; ревиз. комисс.: Мосешвили, Яс. Павл.; Караушановъ, Сераф. Илар.; Райскій, Никл. Дамер.

О-во вспомош. нужд. учениц. одесской женск. гимн. А. В. Каминской.

(Коблевская, 41, кв. предс.).

Ежегодный членскій взносъ 3 руб. Въ 1911 году уплачено за правоученіе 38 ученицъ 1312 руб. 50 коп., а по другимъ видамъ вспомошествованія 302 руб. 47 коп.

Правленіе. Предс.: Бѣликовичъ, П. Ц.; тов. предс.: Моравскій, Н. П.; казн.: Гофманъ, В. Н.; секр.: Смирновъ, Д. П.; чл.: Каминская, А. В. Шишковская, М. П. Квартировичъ, Е. М.; рев. комисс.: предс.: Андрунопуло, М.; чл.: Каминскій, М.; Каирцъ, П.

О-во вспомош. нужд. учениц. женск. гимн. В. Н. Масловой и М. Н. Градской.

(Успенская, 23).

Учреждаетъ для бѣдныхъ ученицъ дешевыя квартиры, столовая, общежитія, склады учебныхъ книгъ, содѣйствуетъ принсканію занятій и снабжаетъ больныхъ медицинскими пособиями. Единовременный взносъ для дѣйствительныхъ членовъ 60 р. или 3 р. ежегодно.

Правленіе. Предс.: Дусугели, М. Н.; тов. предс.: Градская, М. Н.; казн.: Марандича, К. Ф.; чл.: Книгъ, Мар. Вас.; Стоянова, О. К.; Боровой, В. В.; ревиз. комисс.: Бориневичъ, Ант. Сам.; Гермитодъ, Я. Е.; Бакошъ, А. И.

О-во вспомош. нужд. учениц. въ женск. коммерч. учил. Е. А. Бухтѣевой.

(Жуковского, 15).

Членскій взносъ — ежегодно 3 р. или одновременно 60 р.
Предс.: Ловицкая, М. М.; тов. пред.: проф. Коршъ, А. В.; секр.: Поглюсъ, Мар. Мих.; казн.: Яловицова, Соф. Григ.; чл.: Бухтѣева, Е. А.; Викато, Г. Ф.; Орловъ, Вас. Андр.; ревиз. комис.: Енин, Ю. М.; д-ръ Марголинъ, И. И.; Матвѣева, Мар. Алдр.

О-во вспомош. нужд. учащ. въ гимназиі Т. Е. Жаботинской-Коппъ.

(Кондратенко, 30).

Годичный членскій взносъ для дѣйствит. членовъ 5 руб. и член. соревнователей — 3 руб. За 1911 годъ об-вомъ уплачено за правоученіе бѣдныхъ ученицъ 903 руб. 50 коп., а пособій продовольствіемъ и лѣченіемъ — 51 р. 77 к.

Правленіе. Предс.: д-ръ Сапиръ, Іос. Бор.; тов. предсд.: Корнинъ, Левъ Серг.; казнач.: Усышкина, Эсф. Серг.; секр.: (отъ педагог. сов.) Сигаль-Скляръ, Луиза Павл.; чл.: Розенталь, Ханма Шешел.; Винокуръ, Носх. Шлем.; д-ръ Рабинъ, Изр. Ойзер.; чл. педагог. сов.: Халфинъ, Мар. Ильин.; Жаботинская-Коппъ, Тереза Евг.; (непрем. чл.) Кацнельсонъ, Савва Исаак.; ревиз. комисс.: Курисъ, М. Ш.; Бармазо, Мих. Ис.; Клейманъ, М. А.; Маргулисъ, Ева Мойс.; Гордонъ, Р. Л.

О-во вспомош. нужд. учащ. въ народн. училищахъ.

(Сабанѣевъ мостъ, 4. Тлфн. 1-35, кв. предс.).

Правленіе. Предс.: графъ Толстой, Мих. Мих.; тов. предс.: Ксида, Никл. Конст.; секрет.: Степановъ, Троф. Сем.; казн.: Боуръ, Никл. Афан.; чл.: Анатра, Над. Никл.; Бардахъ, Г. Я.; Мечникова, Ол. Никл.; Сиврюглу, Нина Петр.; Цомакионъ, Анна Иль.; Воловиковскій, В. А.; Крапивинъ, Мих. Гр.; Воловиковская, Евг. Алдр.; Георгиади, Язонъ Павл.; проф. Попруженко, Мих. Георг.; Ла-

зарисъ, А. В.; кандид.: Ягненко, Мих. Мих.; Заль, Эм. Карлов.; Григорьевъ, Мих. Павлов.; Студенцова, Елис. Павл.; по избр. отъ Гор. Думы: д-ръ Бѣльскій, В. Н.; ревиз. комисс.: Бориневичъ, А. С.; Илія, Н. И.; Копанъ, Н. И.; Стратоновичъ, А. С.; Стукова, Е. И.

Столовая о-ва вспомошества. нужд. уч. въ народныхъ училищахъ.

(Болгарская, 63).

Выдаетъ бесплатные горячіе завтраки бѣднѣйшимъ дѣтямъ народн. школъ; готовит. ежедневно обѣды на 1,000 дѣтей.
Завѣд.: Ягненко, Мих. Макар.

Об-во вспомош. нужд. учащ. женск. уч-ща М. Л. Ковриги.

(Алексѣевская пл., 20).

Дѣйствительные члены платятъ 3 руб. въ годъ, а чл.-соревнователи не менѣе 1 р.

Правленіе. Предс.: Грибовская, Мар. Алдр.; тов. предс.: Войниковъ, Пет. Иль.; секр.: Коландсъ, Нина Мих.; казн.: Ганзельманъ, Андр. И.; чл. правл.: Цвѣткова, Т. П.

О-во для доставленія средствъ женск. профессиональному училищу для бѣднѣйшихъ дѣтей гор. Одессы учр. Б. М. Гольдштейнъ и М. В. Шниглеръ.

(Греческая, 3).

Ежегодный взносъ для дѣйствительныхъ членовъ 3 р.

Правленіе. Предс.: (вакансія) вице-предс.: Файнлейбъ, Лев. Бор.; казн.: Шапиро, А. Л.; секр.: Эльманъ, Монс. Изр.; чл.: Бирнбаумъ, Роз. Сем.; Гозиасонъ, Авг. Льв.; Крвицфельдъ, Ел. Викт.; Бломбергъ, Як. Влад.; Ароновичъ, Ил. Монс.; Цвиллингъ, Як. Бор.; Бродская, С. И.; Луштскъ, А. С.; зав. учил.: Шниглеръ, Мар. Бор.; Гольдштейнъ, Берта Марк.; рев. комисс.: Бирнбаумъ, И. М.; Гальперинъ, Н. А.; Натанзонъ, М. Н.; Флаксъ, Г. Р.; Гольденбергъ, М. М.

Об-во вспомош. нужд. учащ. уч-ща Ц. Н. Трейстера.

(Базарная, 73).

Членскій взносъ отъ 3 р. Правленіе. Предсд.: д-ръ Марголинъ, Ис. Ил.; секр.: Билинкисъ, Алдръ Марк.; казн.: Берманъ, Маркъ Сам.; чл.: д-ръ Галка, Герм. Арон.; прис. пов. Хмѣльницкій, Ис. Абр.; прис. пов. Ярославскій, Абр. Влад.; Пайкисъ, О. А.; Камлетъ, Сим. Григ.; ревиз. комисс. предс.: Гевирцъ, Леон. Григ.; чл.: Корнинъ, Мар. Сол.; Циперовичъ, Дав. Осип.; Цукеркандель, Іос. Ис.; Шехтеръ, Іоан. Влад.

Об-во для доставл. средствъ, бесплатному женск. профес. еврейскому у-щу учр. М. И. Глазеръ-Дзюбинъ.

(Жуковского, 13).

Дѣйствительные члены платятъ или 3 р. въ годъ, или 100 р. одновременно.

Правленіе. Д-ръ Бардахъ, Я. Ю.; Краицфельдъ, Ел. Ал.; Гальперинъ, Маркъ Ал.; Глазеръ-Дзюбинъ, Мар. Ис.; Вайнгуртъ, Абр. Монс.; Штеренбергъ, Мир. Як.; Ровенскій, Вен. Бор.; Фельдманъ, Монс. Як.; Зусовичъ, Як. Мир.; Кульбергъ, Шарл. Ис.

Об-во вспомош. нужд. учащ. въ уч-щѣ д-ра Я. В. Зильберберга.

(Преображенск., 4. Тлф. 18-04).

Правленіе. Предсд.: д-ръ Зильбербергъ, Я. В.; тов. предсд.: Гуровичъ, З. С.; казн.: Плессеръ, Л. М.; чл.: Минкусъ, А. Б.; Уманскій, Л. И.; Кацъ, Я. В.; д-ръ Тригеръ, А. Я.; Рабинъ, Ц. З.; Калихманъ, Б. А.; Меснеръ, К. Я.; Бернштейнъ, А. К.

Об-во вспомош. нужд. учащ. въ уч-щѣ Е. Е. Симоновичъ.

(Херсонская, 44, кв. предс.).

Членскій взносъ 3 р. въ г. Об-во оказываетъ помощь и тѣмъ изъ учащихся, которые послѣ окончанія у-ща, поступаютъ въ другія учебныя заведенія для продолженія образованія.

Правленіе. Предс.: ж-вр. Моргулисъ-Лазаревичъ, Дора

Мих.; вице-предс. и секр.: Натанзонъ, Матв. Никл.; каз. нач.: Надель, Наумъ Арк. чл.: Повесь, Серг. Григ.

Комитетъ кружка для доставленія средствъ на прокормленіе и экипировку учащих-ся. Предс.: Повесь, Анаст. Як.; и. о. вице-предсѣд.: Ландесманъ, Ида Бор.; секр.: Камлетъ, Григ. Сем.; казн.: Наливайскій, Як. Наум.

Комитетъ кружка для доставленія средствъ на содержаніе вечернихъ курсовъ при уч-щѣ и. о. предс.: Арансонъ, Р. Я.; казн.: Гальперинъ, Наумъ Алдр.

Об-во вспомоц. нужд. учащ. въ мужск. училищѣ Л. П. Ковальчука.

(Софійевская, 22).

Членами могутъ быть лица, уплачивающія ежегодно 3 р. или внесшія единовременно 30 руб.

Правленіе. Предс.: прис. пов. Панченко, Ал-ѣй Григ.; тов. предс.: миров. судья Будкевичъ, Конст. Констант. казн.: Иващенко, Ив. Мих.; не пр. чл.: Ковальчукъ, Левъ Поликарп.; свящ. Лебунскій, о. Серг.; Карра, Сав. Андр.; Пожаданъ, Евг. Макс. свящ. Загарданъ, Ив. Ефим.

Об-во вспомоц. нуждающ. учащ. женской гимн. В. И. Гольдинъ урожд. Абезгаузъ.

(Жуковского, 22).

Правленіе. Предс.: д-ръ Ворошильскій, Яковъ Шоел.; тов. предс.: д-ръ Шимкинъ, Наумъ Ис.; чл.: Стамъ, Фр. Морд.; Элштейнъ, Р. Г.; д-ръ Шаарцманъ, Я. Ш.; Вольпертъ, М. Л.; д-ръ Маламудъ-Магусисъ, І. А.; секрет.: Шимкина, А. М.; Ворошиль-ская, М. Д.; Меламудъ-Мату-сисъ, Л. Я.; инж. Элштейнъ, Б. М.; казн.: Шварцъ, Ц. С.

Об-во вспомоц. нужд. учащ. мужск. еврейск. уч-ща учр. Я. З. Каминеромъ.

(Пушкинская, 35).

Правленіе. Предс.: д-ръ Германъ, Э. И.; тов. предс.: Ландштрассъ, Б. Н.; казн.: Леви, Изр. Сем.; секр.: Зайцевъ, С. А.; чл.: Флейшеръ,

Б. З.; Дусманъ, Н. Б.; Германъ, Анна Алдр.; Леви, Ис. С.; Дашницъ, С. М.; Пугачъ, М. К.; Теперь, К. Е.; Морочовская, Ф. Ш.

Об-во вспомоц. нуждающ. учащимся еврейск. училища Л. В. Кричевскаго.

(Виноградная, 8).

Дѣйствительные члены платятъ или 3 р. въ годъ или 50 руб. единовременно.

Правленіе. Предс.: Фишеровичъ, М. М.; тов. предс.: Рейфъ, М. Л.; казн.: Вланкъ, Д. М.; секр.: Зальцбергъ, А. Д.; чл.: Геннеръ, И. Г.; Гольдверъ, А. М.; Кессельманъ, А. М.; Левинъ, И. Х.; Сорокеръ, И. А.; Тригеръ, Я. Д.; Розень, Ф. И.; Бобовичъ, С. М.

Об-во вспомоц. нуждающ. учащ. въ гимназіи учрежд. А. Э. Гецельдъ.

(Ришельевская, 33).

Правленіе. Предс.: д-ръ Вайнштейнъ; тов. предс.: д-ръ Кранцфельдъ, Д. М.; чл.: Мильхикеръ, Гейн. Срул.; Вегманъ, Алдръ Григ.; секр.: Краснеръ, Ср. Меер; Липшицъ, Соф. Мих.; казн.: Кобеляцкій, Мееръ Моис.; Гецельдъ, Анна Эммануил.; не пр. чл.: Клефнеръ, Юс. Влад. Гринбергъ; инж. Ворогинъ; Варгафтикъ; Леви, И. С.; Хаймовичъ.

Об-во вспомоц. нуждающимся учащимся музыкальн. курсовъ М. П. Фидельмана.

(Ришельевская, 17).

Правленіе. Предс.: Рабиновичъ, Р. С.; тов. предс.: Бальцъ, Г. С.; секр. и казн.: пом. прис. пов. Ландштрассъ, Л. Б.; д-ръ Киссеръ, Г. Л.; не пр. чл.: Фидельманъ, М. П.; Хирге, В. Н.; Розенбаумъ, В. А.

Об-во вспомоц. нужд. учащ. женской гимн. Л. Г. Кауфманъ-Закъ.

(Екатерининская, 67).

Правленіе. Предс.: Бугаевскій, И. А.; тов. предс.:

Эри, Ц. А.; секр.: Слонимъ, В. Л.; казн.: Дынинъ, И. Н.; чл.: Шварцъ, В. Н.; Брунъ, Я. Д.; Кауфманъ, Л. В.; Шнигель, Я. Ш.; Таубеншлягъ, Е. А.; Вайнгуртъ, А. И.; Чернявскій, В. Г.

Об-во вспомоц. нужд. учащ. еврейск. уч-ща III разр. д-ра Я. У. Ландесмана.

(Черноморская, 21, кв. предс.)

Правленіе. Предс.: д-ръ Ландесманъ, Я. У.; тов. предс.: д-ръ Циклисъ, И. Е.; чл.: д-ръ Рейвичъ, А. З.; Ляховецкій, Я. Н. казн.: Ландесманъ, Е. И.; Турчинъ, И. М. секр.: Длугачъ, М. И.; Тарносрадъ, Э. М.; Ландесманъ, Д. У.; Перельманъ, М. Ф.; Спиваковъ, Г. Б.; Магорилъ, Ф. Л.; Гринбаумъ, Г.

Об-во вспомоц. учащ. части. электротехнич. уч-ща прив-доц. В. П. Гадзяцкаго.

(Херсонская, 9-11).

Помощь об-ва выражается взносомъ за правоученіе, безплатною выдачею книгъ и учебн. пособій, назначеніемъ денежн. пособій и т. п. Годовой членскій взносъ для дѣйствит. членовъ—3 рубля.

Правленіе. Предс.: Алымовъ, Вл. Ил.; тов. предс.: Колесовъ, В. И.; казн.: Дубовскій, К. Е.; чл.: Гадзяцкій, В. Ш.; Лебединская, А. Н.; Марцинковская, А. В.; Марцинковскій, Л. А.; секр.: Гавриловъ, И. Т.

Воздухо-плавательныя общества.

Научно-спортивное об-во „Аэро-клубъ“.

(Сабанъевъ мостъ, 3. Тифл. 25-07).

Имѣеть цѣлью—совершенствованіе и развитія воздухоплавания, практическое подготовленіе опытныхъ аэронавтовъ, распространеніе охоты къ полетамъ на воздушныхъ аппаратахъ и совершенствованіе летательныхъ машинъ. Об-во имѣеть свою школу авіаціи.

Дѣйствительными членами могутъ быть лица обоюго пола, всѣхъ сословій и національностей, платящія единовременно 25 р. и ежегодно 30 р.; посетители—10 р. и ежегодно 20 руб. Офицеры, находящіеся на дѣйствительной службѣ, и русскіе профессора освобождаются отъ вступительнаго взноса, а годичный платятъ 15 руб.

Августѣйшіе покровит.: Е. И. В. В. К. Александръ Михайловичъ и Е. И. В. В. К. Петръ Николаевичъ. Почетный пожизненный презид. баронъ Каульбарсъ, Адльр Вас.

Комитетъ. Президентъ: Анатра, Арт. Ант.; секр.: Маковецкій, Карлъ Людвигъ. казн.: Кусисъ, Влад. Фокіонов.; нач. парка и авіац. школы: пдплк. Стаматьевъ, Харл. Фед.; чл.: Анатра, Альф. Варвол.; Вассаль, Ал-ѣй Вл.; Гусевъ, Адльр Вас.; Дамаскинъ, Никл. Ив.; Лебедевъ, Вас. Мих.; Ильяшенко, Конст. Ив.; Зюячковскій, Вас. Степ. Юрьевичъ, Фридр. Мечисл.

Ссудо-сберегательныя кассы.

Ссудо-сберегат. касса служ. въ одесск. городск. обществ. управленіи.

(Городская управа).

Существуетъ 23 г. и имѣетъ цѣлью обезпечивать слонхъ участниковъ путемъ образованія сбереженій, выдачи ссудъ и безвозвратныхъ пособій. Члены вносятъ ежемѣсячно по 3/4 съ получаемого жалованья и одновременно по 5/4 изъ наградныхъ денегъ. Выдаваемая ссуда не превышаетъ 3-хъ мѣсячнаго оклада получателя и взимаемый % не можетъ быть болѣе 9%. Въ 1911 году кассой уплачено за правоученіе дѣтей участниковъ 474 р., а ссудъ выдано на 182.606 р. Весь оборотъ кассы за 1912 годъ составлялъ 206.691 руб. 15 коп. Активъ ея на 1913 г. равнялся 57195 р. 55 коп. Членовъ 505.

Правленіе. Предс.: Степановъ, Троф. Сем.; секр.: Горичъ, Влад. Марк.; члены: Багенскій, Альфр. Франц.; Рефертъ, Наумъ Ис.; Аргиропуло, Мих. Дм.; Щербина, Натал. Ив.; бухг.: Дынга, Влад. Ив.; пмщн. бухгал.: Магнушевскій, Мечисл. Влад.

Ссудо-сберегательная касса служащихъ Одесскаго уѣзднаго Земства.

(Павтелеймоновская, 17. Тлф. 12-87).

Существуетъ 17 лѣтъ. Участниками могутъ быть всѣ служащіе земства и подвѣдомственныхъ ему учреждений, а также лица, служащіе въ Уѣздномъ Сѣздѣ Дворянской опеки и въ канцеляріи предводителя дворянства. Единовременный взносъ—5%, мѣсячнаго вклада и ежемѣсячно 3% изъ получаемого жалованья и 5% изъ наградныхъ денегъ. Участникамъ, впавшимъ въ нужду, выдается безвозвратное пособие.

Правленіе. Предс.: Аркудинскій, П. С.; казн.: Ковердинскій, В. Д.; чл.: Вилекъ, Ф. Ф.; Концевичъ, К. П.; бухг.: Исаевъ, Ф. С.

Ссудо-сберегательная касса досмотрщиковъ одесск. главной складочной таможни.

(Де-Волановская, 13. Тлфн. 8-90).

Единовременный взносъ при вступленіи—по своему усмотрѣнію, но не менѣе 1 руб., а мѣсячный—50 коп. Кромѣ того удерживается еще 10% изъ наградныхъ.

Правленіе. Предс.: Худольевъ, Никл. Никл.; казн.: Темкевичъ, Иг. Ив.; бухг.: Клопотій, Род. Ив.; директора: Ильичъ, Дмитр. Ант.; Романенко, Як. Ив.; Шаговскій, Зах. Ив.; Романовскій I, Нил. Никл.; Сиденко, Ив. Архип.; ревиз. комисс.: Кушъ, Ив. Степ.; Трояновъ, Ив. Степ.

Ссудо-сберегательная касса при одес. почтовой конторѣ.

(Садовая, почтовая контора).

Учреждена съ цѣлью доставить участникамъ возможность пользоваться ссудами за умѣренные проценты, дѣлать сбереженія и помѣщать добровольно вклады, для приращенія изъ прибылей. Членскій ежемѣсячный взносъ 4% изъ получаемого содержанія.

Къ 1-му января 1913 года капиталъ кассы исчислялся въ суммѣ 77713 р. 54 к.; участниковъ—518.

Правленіе. Предс.: Бельговскій, Степ. Конст.; казн.: Тысячный, Теоф. Вен.; тов. казн.: Бойко, Вас. Петр.; чл.: Турчановичъ, Теоф. Теоф.; Новынгъ, Адльр. Казим.; ревиз. ком.: Лисмакъ, С. Мих.; Вирюковъ, Пав. Осип.; Гофманъ, Никл. Ив.; Осташевскій, Адльр. Степ.; Тухгендлеръ, Пав. Осип.; Касифо, Пав. Осип.

Ссудо-сберегат. касса служ. въ одесской городской полиціи.

(Преображенская, 44. Тлфн. 6).

Учреждена съ цѣлью пріема на сбереженіе денежи, вклада и выдачи нуждающимся изъ нихъ ссудъ. Участвовать въ кассѣ имѣютъ право всѣ служащіе въ городской полиціи, платящіе по 2/4 изъ ежемѣсячнаго жалованья и 3/4 изъ наградныхъ. Ссуда выдается только при условіи ежемѣсячной уплаты.

Правленіе. Предс.: полиц. плк. баронъ фонъ-дербъ-Ховенъ, Серг. Вас.; чл.: Разумовскій, Никл. Никл.; Оттовичъ-Волловскій, Мих. Ант.; (казн.): бухг.: Ломакинъ, Никл. Ив.; ревиз. ком.: Чебаненко, Никан. Сем.; Ивановъ, Петръ Вас.

Сберегательно-Вспомогательная касса для служ. въ Р. О. П. и Т.

(Дерибасовская, 2. Тлфн. 5-89).
Существуетъ съ 1893 года).

Правленіе. Предс.: Тимротъ, Адльр. Карл.; чл.: Богдановъ, Ив. Фед. Виттъ, Эд. Ив.; Вусковичъ, Никл. Никл.; Клепининъ, Анд. Никл.; Мирошниченко, Фед. Тим.; Негель, Евг. Адльр.; Родзевичъ, Станисл. Владисл.; Смирновъ, Адльр. Никл.; Савинъ, Влад. Петр.; Эмеретли, Ант. Григ.; зав. кассой: Морозовъ, Мих. Серг.

Ссудо-сберегат. касса чиновниковъ одесской таможни.

(Де-Волановская, 13).

Классные чиновники при вступленіи въ члены вносятъ 10 руб., а канцелярскіе и писцы—5 р., ежемѣсячно по желанію, но не менѣе 1 руб.

Похоронныя кассы.

Завѣд. дѣлами кассы: Михайловъ, В. П.; Смирновъ, В. П.; Нѣмченко, Г. Г.

Ссудо-сберегательная касса служащихъ въ управленіи одесскаго порта.

(Николаевскій бульв., 1).

Учреждена для доставленія участникамъ ея возможности: а) дѣлать, за небольшой % заемъ изъ суммъ кассы съ значительною разсрочкою погашенія долга и б) съ помощью ежемѣсячныхъ и единовременныхъ взносовъ въ кассу составлять сбереженія. Участниками могутъ быть всѣ служащіе управленія одесскаго порта, какъ состоящіе на госуд. службѣ, такъ и вольнонаемн. Годовой членскій взносъ не менѣе 6 руб.

Правленіе. Предс.: камер. юнк. Высочайшаго Двора нач. порта Давыдовъ, В. В.; чл.: старш. пмщн. нач. порта Акимовъ, С. Н.; стар. порт. нада. Веселовскій, В. А.; и о. пмщн. дѣлопр. Караморинъ, А. П. (казн.); ревиз. комис.: мл. пмщн. нач. порта Пини, Влад. Аддр.; мл. порт. нада. Гедескулъ, Т. Е.; прис. поп. Айхенвальдъ, Аддръ Исаев.

Ссудо-сберегат. и эмерит. касса служащ. въ магазинѣ Я. А. Гальперина.

(Ришельев., 16. Тѣлфн. 22-84).

Имѣеть цѣлью: выдавать своимъ членамъ безпроцентныя, безвозвратныя и займообразныя ссуды, способствовать упроченію ихъ матеріальнаго благосостоянія, выдавая имъ при уходѣ со службы эмеритальный капиталъ. Участники отчисляютъ 3% получаемого мѣсячнаго жалованья и 10% съ ежегодныхъ наградныхъ.

Правленіе. Предс.: Берманъ, М. И.; тов. предс.: Заславскій, М. М.; казн.: Гарбаръ, Я. Л.; чл.: Шофлеръ, Б. С.; Портовъ, В.

Ссудо-сберегат. и вспомогат. касса служащ. въ торгово-промышлен. т-вѣ „А. К. Дубининъ“.

(Старорѣзничная, 5).

Доставляетъ возможность дѣлать сбереженія и пользо-

ваться ссудами, пособіями и другими видами взаимопомощи. Дѣйствительными членами могутъ быть всѣ служащіе въ т-вѣ „А. К. Дубининъ“.

Членскій взносъ—5% съ постоянно получаемого жалованья и 10% съ получаемыхъ наградныхъ. Ссудами пользуются только дѣйствительные члены. Взымаемый процентъ не превышаетъ 6-ти.

Правленіе. Поч. предс.: Варшавскій, Ю. М.; предс.: Андреевъ, Аддръ Степ.; чл.: Петровъ, И. А.; Недѣльковъ, Ив. Никл.; Аксеновъ, А. А.; почетн. чл. и казн. Вареникъ, Георг. Троф.

Ссудо-сберегат. касса служ. торговаго дома „Д. Вальтухъ“ въ гор. Одессѣ.

(Прохорова, 48).

Учреждена съ цѣлью дать возможность участникамъ ея дѣлать сбереженія и выдавать ссуды и пособія. Членскій взносъ—3% получаемого ежемѣсячнаго жалованья. Ссудъ выдано въ 1911 году на 4080 руб. Активъ кассы къ началу 1913 года составлялъ 10717 р. 86 коп.

Правленіе. Предс.: Кранцфельдъ, Як. Іос.; казн.: Кацъ, Абр. Гр.; чл.: Атливаникъ, Ис. Герш.; Вельтманъ, Мат. Абр.; Сморгуновъ, Гдаль Бор.; ревиз. ком.: Болоховскій, Мих. Іос.; Берлага, Як. Роб.; Гельфенштейнъ, М.

Ссудо-сберегат. и вспомогат. касса служащ. въ торгово-промышлен. предпріятіяхъ товарищества „Т. Д. Гурлянда“.

(Скобелева, 57).

Существуетъ съ 1907 года и выдаетъ безпроцентныя ссуды, безвозвратныя пособія и страхуетъ своихъ членовъ на случай смерти. Членск. взносъ—3% со всѣхъ получаемыхъ вознагражденій. Капиталъ кассы на 1 января 1913 года исчислялся въ суммѣ 43777 р. 36 к.

Правленіе. Предс.: Гурляндъ, М. А.; тов. предс.: Гурляндъ, Д. А.; чл.: Левинъ, М. Я.; Грозъ, Ш. Д.; Каминскій, З. А.; Шерманъ, З. І.; Зунделовичъ, М. Ш.; Радутманъ, М. І. (онъ-же секр. и бухг.); ревиз. ком. Шустерманъ, Б. Ш.; Вайнштейнъ, М. А.; Ляховецкій, Б. Ш.

Ссудо-сберегательное т-во „Трудъ и Сбереженіе“.

(Б.-Ариаутскія, 76).

Правленіе. Предс.: Билифштейнъ, Григ. Матв.; тов. предс.: Блохинъ, Арнольдъ Моис.; казн. чл.: Берковичъ, Григ. Моис.; гл. бухг.: Рубинфайнъ, Натанъ Богдан.; пмщн. бухг.: Коновойниковъ, М. Е.; кас.: Гольдштейнъ, А.; Стримбанъ, Э.

Одесское ремеслен. ссудо-сберегательное т-во „Мелкій Кредитъ“.

(Тираспольская, 22).

Правленіе. Предсѣд. Варшавскій, Сем. Лазар.; тов. предс.: Марголинъ, Левъ Израил.; казн.: Демьяновъ, Григ. Демьян.; чл. правл.: Бейнъ, Сол. Лазар.; Брейтманъ, Бор. Ушеров.; Рейдеръ, Несан. Исаак.; Гершбергъ, Абр. Израил.; канд. къ чл. правл.: Линде, Станисл. Михайл.; Вульфсонъ, Юсифъ Матвѣев.

Совѣтъ. Предс.: Банкеръ, Григ. Григ.; товар. предс.: Баюканскій, Зиновій Григ.; чл.: Гольдъ, Викт. Савельичъ; Ксиондеръ, Костант. Никол.; Адлеръ, Исаакъ Хаим.; Штеренбергъ, Еф. Мирон.; Таубъ, Илья Абрам.; Клюръ, Аба Берк.; Коганъ, Савелій Григ.; канд. къ совѣту: Литauerъ, Солом. Вольф.; Дольбергъ, Онсей Исаак.; Рожинскій, Григ. Гашир.; Уманскій, Сруль Хаим.; Кесебрernerъ, А. И.

Похоронныя кассы.

Первая одесская похоронная касса.

(Николаевскій бульваръ, 10. кв. сѣдателя).

Прививаетъ членами лицъ обоюго пола отъ 20 до 50 лѣтъ. Единовременный вступительный взносъ для холостыхъ—6 р.; женатыхъ—7 р.

Правленіе. Предс.: Муршель, Карлъ Карл.; члены: Фогтъ, Густ. Густ.; Либманъ, Максъ Бернард.; ревизоры: Рейхе, Герм.; Суръ, Герм.; Гроссманъ, Фридр.

Вторая лютеранская похоронная касса.

(Екатерининская пл., 5. Тлфи. 17-82, кв. предс.).

Правление. Предс.: Натансонъ, Я. Г.; директоры: Мюльнеръ, А. Я.; Графъ, З. Г. Похоронная касса служащ. при о-вѣ взаимн. вспомош.

Приказчиковъ-христіанъ г. Одессы.

(Новосельскаго, 100).

Правление. Предс.: Мухинъ, Ив. Ник.; тов. предс.: Щенковскій, Меч. Влад.; чл.: Безганъ, Тим. Ив.; Кальфа, Сам. Арон.; Лепарскій, Влад. Ив.; Пташниковъ, Ив. Вас.; Соловьевъ, Никл. Ив.

Похоронная касса при о-вѣ взаимн. вспомош. приказч.-евр. гор. Одессы.

(Троицкая, 43. Тлфи. 6-81).

Правление: см. о-во взаимн. вспомош. приказч.-евр. гор. Одессы въ отдѣлѣ: „об-ва взаимопомощи“.

Похоронная касса при о-вѣ взаимопомощи торг. агент. и торговцевъ-евр. г. Одессы.

(Екатерининская, 30. Тлфи. 34-44).

Учреждена съ цѣлью выдачи пособій послѣ смерти участниковъ ея-семействамъ ихъ или другимъ указаннымъ ими лицамъ. Участниками могутъ быть только члены об-ва не старше 46 лѣтъ. Касса состоитъ изъ 3-хъ разрядовъ; взносы первыхъ двухъ разрядовъ за каждый смертный случай 50 коп., а по 3-му—1 руб. Касса насчитываетъ около 2000 участниковъ и выдаетъ по всѣмъ 3-мъ группамъ по-смертное пособие въ размѣрѣ 2500 р.

Зав. кассой: Шнейдеръ, Алѣй Аким.; Гершенкройиъ, Пав. Осип.

Похоронная касса при о-вѣ взаимн. вспомош. евреевъ ското-мясо-промышл. и торг. той-же отрасли.

(Земская, 10).

Учреждена для выдачи пособій послѣ смерти участниковъ

кассы, наслѣдникамъ или указаннымъ ими лицамъ. Участниками могутъ быть всѣ чл. о-ва, пользующіеся крѣпкимъ здоровьемъ и имѣющие не больше 45 лѣтъ отъ рожденія. Каждый участникъ вноситъ при вступленіи 5 руб. и ежегодно—1 р., а при смертномъ случаѣ еще по 1 р. для выдачи пособия наслѣдникамъ.

Правление. Предс.: Рыжикъ, Я. М.; тов. предс.: Гольдинъ, Х.-Г. А.; секр.: Будницкій, Б. П.; кланач.: Мростъ, М. А.; чл.: Бродскій, М. А.; Брейтбургъ, С. А.; Дашевскій, С. И.; Сулякъ, Г. Ш.; Когановичъ, Г. Г.; Боговаковскій, С. Ш.; Барскій, И. М.; Шпайхеръ, Ш. В.; Герциковъ, Ш. Ш.; Ланда-Безверхій, М. В.; Эдельманъ, М. К.

О-во взаимн. вспомошествованія на случай смерти служащихъ въ одес. таможиѣ.

(Де-Воляновская, 13).

Членами могутъ быть лица обоюго пола, какъ служащія въ Таможиѣ и въ канцеляріи Таможеннаго Округа, такъ и члены ихъ семействъ. Дѣти не моложе 10 лѣтъ.

Участники раздѣляются на 6 разрядовъ, различающихся взносами; 1-ый разрядъ платитъ 3 р., второй—2 р., третій—1 р., четвертый—50 к., пятый—25 к. и шестой—15 к. Взносы дѣлаются при каждомъ смертномъ случаѣ всѣми участниками, причемъ члены, принадлежащіе къ одному съ умершимъ или высшему, сравнительно съ нимъ, разряду, платятъ въ размѣрѣ, соотвѣствующемъ, принадлежащіе къ низшимъ разрядамъ платятъ въ размѣрѣ для нихъ установленномъ.

Завѣд. дѣлами об-ва: Пржемѣвскій, Эм. Ант.; Ильинъ, Д. Г.

Похоронная касса о-ва взаимопомощи ювелировъ, часовщиковъ и граверовъ.

(Успенская, 56, кв. 1).

Членами могутъ быть дѣйствительные члены этого о-ва. Участники должны вносить за три смертныхъ случая авансомъ.

Правление: см. о-во взаимоп. ювелировъ, часовщ. и гравер. въ отдѣлѣ: „О-ва взаимопомощи“.

Дома Трудолюбія.

Попечительное о-во о домѣ трудолюбія, сооруженномъ въ память Императора Александра III.

(Лѣсная, с. д. Тлфи. 49-10).

Состоитъ подъ покровительствомъ Е. И. В. Г. И. Александры Θεодоровны и оказываетъ помощь лицамъ, впавшимъ въ нужду, посредствомъ предоставленія имъ труда и приюта до опредѣленія ихъ къ постояннымъ занятіямъ. Для дѣйствительн. членовъ взносъ опредѣляется или 5 р. въ годъ, или 100 р. единовременно.

Правление. Предс.: градонач. дсс. Сосновскій, Ив. Вас.; тов. предс.: дсс. Стражеско, Дм. Егор.; чл. ис. Каприели, Мих. Ив.; ис. Казариновъ, И. Ал.; Вицѣевскій, Вл. Гавр.; ревиз. комисс. дсс. Володекъ, Л. Л.; Залѣвскій, А. С.; Лейбензонъ, Д. А.; смотрит. дома Трудолюбія: Бѣлавинъ, Никл. Ив.

Убѣжища и приюты.

Одесское отдѣленіе центр. комитета Московск. совѣта дѣтск. приютовъ.

(Торговая, 12. Тлфи. 20-22).

Комитетъ. Предс.: ис. Зайченко, Ив. Ив. (сынъ); тов. предс.: (паканс.); секр.: ис. Бялоскорскій, Янъ Феликс.; казнач.: Персицкій, Марк. Бор.; чл. дсс. Плаксинъ, Серг. Ив.; ттс. Біязи-Мавро, Дм. Дм.; ис. Люціановичъ, Никл. Лук.; районные попеч.: Пясецкій, Киз. Осип.; ис. Тильгалъ, Георг. Карл.; ис. Ламбуцкій, Влад. Алдр.; Корницкій, Конст. Алдр.; Крицковъ, Мих. Алдр.; и д. Сахновскій, Матв. Ис.

Одесское городовое попечительство дѣтск. приютовъ.

(Греческая, 9).

Предс.: одес. градонач. дсс. Сосновскій, Ив. Вас.; тов. предс. и попеч.: Сосновская, Люб. Сем.

Пожиженные почетные члены: кн. Гагарина, Ол. Мих.; граф. Толстая, Ел. Григ.; гр. Шувалова, Алдра Ил.; ст. Нейтгартъ, Вар. Алдр.

ген.-лейт. въ отст. Григорьевъ, Апол. Гавр.; Григорьева, Соф. Ал.-Бевъ; дсс. Островскій, Мих. Пав.; кс. Подольцевъ, Вас. Мих.

Дѣйств. члены: бар. Рено, Мих. Алдр. сс. Бѣлый, Алдръ Влад.; пмщи. попечителъ пріюта Имени Госуд. Императрицы Маріи Θεодоровны Мартынова, Ариадна Констант.; пмщи. попеч. пріюта Им. Н-ка Цесаревича Алексѣя Николаевича сс. Москалевъ, Серг. Серг.; директоръ обоихъ пріютовъ: ка. Подольцевъ, Вас. Мих.; попеч. Александр. пріюта: Вучетичъ - Бѣлицкая, Лар. Никл., пмщи. попеч.: гр. Толстая, Ел. Григ.; попеч. Маринскаго пріюта Иваницкая, Ек. Евг.; пмщи. попеч.: Севастопуло, Мар. Валер.; Котляревская, Ел. Петр.; директ. пріюта: (вакансія); поч. чл. и кзвач. попечи-ства: гс. Анатра, Альфр. Варвэл.; поч. членъ и дѣловр. попеч.: ка. Челебидаки, Ант. Алдр.

Почет. чл. попеч.: кск. Анатра, Арт. Ант.; учен. агр. Алисовъ, Мих. Ив.; гс. Анатра, Алфр. Варвэл.; гс. Ашиковъ, Алдръ Ар.; Ашиковъ, Арут. Агон.; почетн. гражд. Бабкинъ, Матв. Як.; клр. Баконъ, Анан. Степ.; кс. Бергъ, Арт. Фед.; шт.-кап. зап. инженер. войскъ Борисовъ, Ал.-Ив. Як.; клр. Валюсъ, Карл. Як.; сс. д-ръ Вальтеръ, Ант. Карл.; иж.-арх. дсс. Володекъ, Л. Л.; Тауэръ, Карл. Фед.; д-ръ Вдовицкий, Пав. Феоф.; Гайдуковъ, Ив. Павл.; прис. пов. Грексъ, Сигизм. Игнат.; кс. Герценштейнъ, Алдръ Григ.; Глинеръ, Ив. Абр.; гражд. иж. ис. Грузевскій, Никл. Ив.; сс. Грицай, Петр. Серг.; Глушкова-Попандоуло, Мар. Петр.; гор. рав. Дыхно, Аба Мих.; Дубининъ, Варвэл. Ант.; прис. пов. Доманскій, Н. Ив.; поч. гр. Дмитріевъ, Сав. Христ.; д-ръ Ерузальскій, Мих. Алдр.; ттс. Золотницкій, Серг. Владисл.; гс. Золотавинъ, Евг. Ал.-Бев.; иж.-техн. Кацъ, Ил. Самуил.; пров. Колпакчи, Матв. Алдр.; Кононовъ, Оома Дм.; Котляревская, Ел. Петр.; ка. Кукарскій, Антонъ Север.; Титингеръ, Станисл. Осипов.; зубной вр. Климовецкій, Вен. Карл.; баронъ Массъ, Влад. Арист.; Кофманъ, Ис. Гейн.; Максимовъ, Фед. Мих.; сс. Москалевъ, Серг. Серг.; кск. Мерманъ, Алдр. Ант.; иж. Маргулисъ, Игн. Ант.; кск.

Матвѣевъ, Гавр. Серг.; поч. гр. Мирошниченко, Фед. Ив.; пот. поч. гр. Николаевъ, Вас. Ив.; ка. Нурикъ, Влад. Евст.; Островскій, Оома Иппол.; почетн. гр. Пикунъ, Ант. Гр.; архит. Прохаско, Викент. Ив.; Попандоуло, Спир. Спир.; Рева, Алдра Вас.; плк. Рева, Вас. Андр.; ис. Рейнгеръ; Маврик. Герм.; д-ръ Радецкій, Ив. Ив. дсс. Розень, Григ. Евг.; Сергѣевъ, Никл. Никл.; Сухомлиновъ, Фед. Никл.; Сулима, Семень Григ.; кс. Таламузи, Анатолий Анаг.; прис. повѣр. Тюринъ, Иванъ Никит.; д-ръ Тюринъ, Алдръ Никит.; клр. Тернавскій, Алдр. Косым.; Турчинскій, Дм. Мих.; клр. Халецкій, Алдръ Филип.; гс. кн. Цулукидзе, Дан. Дм.; ка. Челебидаки, Ант. Алдр.; Шварцкопфъ, Маврик. Бенед.; дсс. Шимановскій, Митр. Вас.; кс. Шульцъ, Герм. Евг.; Элиатъ, Викт. Евгеньев.

Убѣжище для одинокихъ лицъ женск. пола „Всѣхъ скорбящихъ радость“.

(Старая Институтская, 11).

Учреждено графиней А. П. Алопеусъ и имѣеть цѣлью замѣнить одинокимъ женщинамъ семейный очагъ. Размѣръ ежемѣсячныхъ взносовъ участницъ общежитія опредѣляется сообразно занимаемой комнатѣ. Правомъ поступленія пользуются женщины христіанскаго вѣроисповѣданія, принадлежащія къ принадлежавшему классу.

Начальн.: вдова плк. Шереметьева, Соф. Степ.; экономка: Гондзюкъ, Анна; врачъ Якубскій, Викт. Осип.

Убѣжище для дѣтей об-ва содѣйствія физическому воспитанію дѣтей.

(Коссовская, 9).

Убѣжище разсчитано на 30 дѣтей и даетъ пріютъ не только дѣтямъ, терпящимъ жестокое съ нимъ обращеніе, но и круглымъ сиротамъ, брошеннымъ на произволъ судьбы родителями и въ исключительныхъ случаяхъ принимають дѣтей, родители которыхъ находятся въ безвыходномъ матеріальномъ положеніи.

Комитетъ: Стратонова, Л. Ив.; Шварцъ, Елис. Алдр.; д-ръ Самаринъ, Андр. Петр. (секр.); Степановъ, Троф. Сем.

Убѣжище для дѣтей одес. мѣщ. сословія имени Импер. Цесаревича Алексѣя.

(Колонтаевская, уголь Внѣшней № 11).

Призрѣваетъ сиротъ обоюго пола, христіанскаго вѣроисповѣданія, не моложе пяти и не старше десяти лѣтъ.

Правленіе. Предс.: Каллига, Мих. Аллоизьевъ; секр.: под. поч. гр. Пѣвневъ, Сав. Феофан.; чл.: Савченко, Фед. Ив.; Дроновъ, Захар. Петр.; Умѣствовъ, Пав. Афан.

Убѣжище для гувернант., учителей. и боишь.

(Херсонская, 62).

Право на поступленіе въ убѣж. предоставляется каждой гувернанткѣ, преподавательницѣ и боишь христіанск. вѣроисповѣданія, безъ различія національн., подъ условіемъ предъявленія диплома на право преподаванія и надлежащихъ о личности удостовѣреній. Убѣжище содѣйствуетъ въ пріисканіи мѣсть и занятій.

Привленіе. Предс.: бар. Массъ, Элиза; секр.: Грабботти, Эмилия; кзач.: Анатра, Э. чл.: Кеферъ, Ел.; Ансельмъ, Е.; Ферстеръ, Эмилия; Реммихъ, Софія; Брейтбартъ, Е.; пасторъ Кориманъ, Евгений; делегаты: Робиня, П.; Вей, Э.

Убѣжище „въ память 17-го октября 1888 года“.

(Полтавской побѣды, 83).

Завѣд.: Шпаковская, Мар. Гавр.

Пріютъ имени Государыни Импер. Маріи Θεодоровны.

(Маринская, 2).

Почетн. поп-ца: Нейгардтъ, Варв. Алдр.; попечит-ца: Сосновская, Любовь Сем.; директоръ: Массъ, Влад. Арист.; сотрудники: свящ. Лабумскій, о. Серг.; Ланская, Ол. Мих.; плк. Рева, Вас. Андр.; Мельникова, Алдр. Лук.; Панасюкъ, Мар. Ив.; церк. стар. (вакансія); рег. церковн. хора: поч. старш. Кратинъ, Григ. Петр.

Приютъ имени Насл. Цесарев. Алексѣя Николаевича.

(Маринская, 2).

Попечительница: **Сосновская, Люб. Семен.**; п. м. ш. н. по-ц. н. сс. **Москалевъ, Серг. Серг.**; свящ. **Лобунскій, о. Сергій**; смотр.: **Бучинская, Ол. Ив.**; п. м. ш. н. см. о. трит.: **Маковская, Ел. Григ.**; учит. общ. предм.: **Ляховецкая, Ол. Горд.**

Александровскій приютъ.

(Разумовская, 3).

Комитетъ. поп-ца: **Вучетичъ-Вѣлицкая, Лар. Никл.**; п. м. ш. н. по-ц. н. сс. **Толстая, Ел. Григ. Боуръ, Никл. Аф.**; директ.: **Мутафоло, Пав. Мильтиад.**; законоуч.: **протоіер. о. Мих. Коссовскій, в. р. Калановичъ-Васильева, Над. Алдр.**; зубн. в. р.: **Нурикъ, Влад. Евстаф.**; см. о. трит.-ца: **Волкова, Алис. Евграф.**

Маринскій приютъ.

(Княжеская, 3).

Попечител.: **Иваницкая, Ек. Евг.**; п. м. ш. н. по-ц. н. сс. **Котляревская, Ел. Петр.**; **Севастопуло, Мар. Валер.**; архитекторъ: **Прохаско, Викент. Ив.**; и. о. д. ер.: **Стякеничъ, Фр. Густ.**; и. д. см. о. трит.: **Кирьякова, Мар. Еф.**; надзир.: **Рыбалкина, Казд. Иван.**; **Обреско, Вѣра Алдр.**; **Рудая, А. Я.**; законоуч.: (вакансія); учит.: **Облонская, Мар. Мих.**; **Легосъ, А. П.**

Городской приютъ для прирѣвнѣя младенцевъ.

(Старопортофранковская, 22).

Завѣд.: д-ръ **Кучинская-Климовичъ, А. П.**; контр.: д-ръ **Барановскій, І. А.**; ж.-вр. **Комарова, Л. М.**; Домниканъ, **Е. П.**; письмовод.: **Вольская, Е. Б.**

Городская дешевая дѣтская столовая и ночлежный приютъ.

(Привозная площ.).

Завѣд.: **Федоровъ, Фед. Конст.**; надз. дѣт. стол.:

Воеводская, Алдр. Анат.; надзират. ночлеж. приюта: **Цеглинскій, Карлъ Ант.**

Столовая Пересынского комитета помощи бѣднымъ.

(Ярмарочная пл., 186).

За 5 коп. бѣдные получаютъ борщъ съ мясомъ и хлѣбомъ.

Завѣд. приютомъ правленіе.

Приютъ Ковлера.

(Мясоедовская, 21).

Правленіе. Предс.: **Бертенсонъ, В. А.**; тов. пред.: **Рабиновичъ, І. М.**; секрет.: **Соловейчикъ, С. М.**; чл.: **Копыловъ, Р. С.**; **Островская, В. О.**; **Сакеръ, Л. Н.**; **Кобылинская, Е. Н.**; **Фишеровичъ, М. М.**; **Можаровская, А. Ф.**; **Гутникъ, А. А.**; **Хейфець, Э. С.**; **Брейтманъ, Л. Я.**; **Львовъ, А. С.**; **Львова, В. М.**; **Шрайберъ, Я. Г.**; **Ярославскій, А. В.**; **Рабиновичъ, Р. С.**; **Гольдъ, С. Я.**; **Шпенцеръ, Ф. С.** **Турчемъ, М. М.**

Ночлежный приютъ о-ва пособія бѣднымъ на Пересыпи.

(Ярмарочная пл., 186).

Приютъ рассчитанъ на 100 чел., плата — 5 коп. Завѣдуеть приютомъ правленіе о-ва.

Сиротскій приютъ о-ва пособія бѣднымъ на Пересыпи.

(Ярмарочная площ., 141).

Приютъ рассчитанъ на 100 сиротъ. Дѣлами приюта завѣдуеть правленіе о-ва.

Совѣтъ. Почетн. попеч.: **Моисеевъ, Мих. Никл.**; попеч.: **Завадская, Тат. Ив.**; **Кравченко, Екат. Дор.**; **Едиловичъ, Андр. Вас.**; **Козленко, Иппол. Ант.**

Массовскій ночлежный приютъ.

(Старопортофранковская, 28).

См. о. трит.: **Феохари.**

Богадѣльни.

Городская богадѣльня.

(Старопортофранковская, 46. Тлфн. 12-62).

См. о. тр.: клр. **Селинъ, Арс. Алдр.**; в. р.: **Тюринъ, Алдр. Никит.**; бухг. - письмов.: **Епифановъ, Ал-ѣй Петр.**

Еврейская богадѣльня.

(Вишняя, 4. Тлфн. 33-53).

Желающіе учредить при богадѣльнѣ кровать своего имени вносятъ на первоначальное обзаведеніе 50 р. и на содержаніе прирѣвнаемаго капитала дающій дохода 120 руб. въ годъ. При богадѣльнѣ состоитъ кухня, снабжающая бѣдныхъ евреевъ пищею. Неприкосновеннаго капитала на 1-е января 1912 г. состояло 216 тыс. руб.

Совѣтъ. Предс.: **пот. поч. гр. Калиновскій, Іов. Бор.**; чл.: **Розенблатъ, Мих. Абр.**; **Зильбершмидъ, Аба М.**; **Гербаръ, Сруль Мошк.**; **Фирштенфельдъ, Беръ Мордк.**; врачъ: **Кирбисъ, Г. Л.**; фельдш.: **Германскій, Марк. Ид.**; завѣд.: **Гриберъ, Герш. Иц.**; п. м. ш. н. бухг.: **Левенштейнъ, Бор.-Шл. Дав.**

Греческая богадѣльня.

(Удѣльный пер., 9).

Попечит. совѣтъ: **Лазура, И.**; **Караджа, М.**; **Власопуло, Э.**; в. р. богд.: **Трояно, Д. А.**; см. о. тр.: **Парфенопуло, Д.**

Сиротскіе дома.

Городской сиротскій домъ.

(Трушевскій пер., 1. Тлфн. 13-25).

Директ.: сс. **Пятницкій, Конст. Алдр.**; законоучит.: **протоіер. Леончуковъ, Гавр. Як.**; воспитат.: **Бураковъ, Пав. Никифор.**; **Терновскій, Алдръ Кос.**; **Савинъ, Ил. Фео.**; учителя: **Ливенцовъ, Мих. Никл.**; **Шидловскій, Ал. Ив.**; **Красовскій, Арг. Фр.**; **Чернявскій, Харл. Семен.**; **Тышко, Болесл. Абр.**; **Лобачевскій, Витал. Леон.**; **Рябко,**

Спортъ.

Георг. Лукьян.; Чернелевскій, Георг. Антон.; Константины, Конст. Ос.; Новиковъ, Никл. Петр.; экон.: Рѣзухинъ, Ал. Влад.; письм.: Терновскій, А. К.

Благовѣщенскій сиротскій домъ.

(Высокій пер., 24).

Содержится на средства женскаго благотворительнаго общества.

Смотрит: Задориченко, Алдра Никл.; законоучит.: свещ. Клопотовъ, Евг. Мих.

Сиротскій домъ Гладкова.

(Успенская, 2).

Завѣд.: подп. въ отст. Брайкевичъ, Г. Г.; секрет.: Горшковъ, Ив. Куз. старш. церкв.: дсс. Балыкъ, Алдръ Ив. (онъ-же предс. правленія). казн.: вр.: кс. Репиовершинскій, П. И.; Горшковъ; арх.: Бейтелсбахеръ, Христ. Людв.; чл.: дсс. Вознесенскій, Ив. Евст.; прот. Молдавскій, Григ.; г.-м. Бурковъ, Ив. Фил.; ис. Катаевъ, Пет. Вас.; сс. Логиновъ, Евг. Петр.

Михайло-Семеновскій сиротскій домъ.

(Высокій пер., 22).

Содержится на средства женскаго благотворительнаго общества.

Инспект.: Балатюкъ, З. К.; законоуч.: свещ. Ширяевъ, В. Ф.; восп.: Кршешъ, И. Т.; Струтинскій, И. П.; Пашинскій, И. П.; староста церкви: Микѣшинъ, К. А.; экон.: Дайберъ, А. А.; надзират.: Садова, А. П.; фельдш.: Соколенко, А. С.

Страннопріемный домъ.

(Нерубайская, 22).

Почетв. старш.: Климовичъ, Пет. Тит.; смотрит: Красенко, Сем. Алдр.

Еврейскій сиротскій домъ,

(Базарная, 5. Тлфн. 12-34).

Основанъ на средства А. М. Бродскаго. При домъ суще-

ствуютъ: училище, мастерскія и ферма, гдѣ сироты получаютъ кромѣ образованія общаго еще и специальное. Въ земледѣльческую ферму принимаются также и учащіеся другихъ еврейскихъ школъ, преимущественно сироты. Фермѣ отведенъ участокъ въ 40 десятинъ.

Попечит. совѣтъ. Предс.: Хансъ, Озіасъ Сав.; поп-цы: Бродская, Роза Артур.; Рабиновичъ, Роза Bernard.; постоян. поп-лы: Бродскій, Алдръ Абр.; чл.: Гринбергъ, Мих. Григ.; Моргулисъ, Леонъ Мирон.; Дынинъ, Никл. Абр.; Рабиновичъ, Як. Леон.; Тауэръ, Карль Фед.; Кофманъ, Ис. Евг.; Шехтеръ, Мих. Ос.; Рейдеръ, Нес. Исаак.; смотр. дома: Собельманъ, Зиг. Ис. врачъ: Спиро, Бор. Як.

2-й еврейскій сиротскій домъ имени Леона и Луизы Финкельштейнъ.

(Французскій пер., 8. Тлфн. 46-83).

Открытъ въ 1910 г. на средства пожертвованныя Леономъ и Луизой Финкельштейнъ и расчитанъ на 50 сиротъ.

Попечит. совѣтъ. Предс.: Бернштейнъ, Б. Я.; члены: Сафиръ, О. Я.; Зусманъ, М. Г.; Гальперсонъ, С. С.; завѣд.: Бородовскій, Г. А.; чл.: д-ръ Бухштабъ, Л.; г-жа Хари, инж. Цесарскій, И. М.

Спортъ.

Поощрительное скаковое общество.

(Средне-Фонтанская дор., 4-я ст. Тлфн. 49-01).

Цѣль—развитіе и улучшение породы скаковыхъ лошадей. О-во состоитъ въ вѣдомствѣ Главнаго Управленія Государственнаго Коннозаводства и подчиняется всѣмъ его распоряженіямъ.

Почетный чл. и покровитель о-ва Е. И. В. В. К. Борисъ Владиміровичъ.

Презид.: дсс. Сосновскій, Ив. Вас.; вице-презид.: Юрьевичъ, Фридр. Мечисл.; старш. чл.: Андричъ, Людв. Фом.; Волохинъ, Алдръ Ив.; Папалазаръ, Никл. Конст.

казн.: Бѣлогорскій, Влад. Мих.; секр.: Тимофѣевъ, Евг. Ефим.; чл. техн. комисс.: Сухомлиновъ, Фед. Никл.; Бельтаки, Влад. Дмитр.; ки. Цулукидзе, Дав. Дмитр.

Об-во правильной охоты.

(Сабанѣвъ мость, 1).

Имѣеть цѣлью доставленіе возможности леденія правильной охоты, разведеніе и охраненіе исчезающихъ видовъ дичи, распространеніе понятій о полезныхъ и вредныхъ животныхъ, истребленіе вредныхъ звѣрей и птицъ, улучшеніе породъ охотничьихъ собакъ и усовершенствованіе въ стрѣльбѣ. Засѣданія происходятъ два раза въ недѣлю: по понедѣльникамъ и пятницамъ. Об-во издаетъ правила и инструкціи по вопросамъ, касающимся его дѣятельности, а также труды, способствующіе улучшенію и развитію охотничьяго дѣла въ Россіи. Членами могутъ быть лица обоюго пола, платящія ежегодно 5 руб. для нуждъ об-ва.

Правленіе. Предс.: Цвѣтковъ, Пав. Вас.; тов. предс.: Григорьевъ, Мих. Фед.; секрет.: Дендрино, Як. Андр.; казн.: Горлицкій, Еф. Леонт.; завѣд. охотами: Костевичъ, Никл. Алдр.; Швачко, Алдръ Поликарп.; канд.: Калита, И. Ф.; Топузъ, Г. Я.; завѣд. библи.: Мельниковъ, Ив. Никан.; ревиз. ком.: предс.: Новиковъ, Алдръ Ильичъ; чл.: Барцовъ, Феод. Мих.; Васьковскій, Ст. Леонт.; Чаушанскій, Серг. Сергѣев.; Мельниковъ, И. Н.

Автомобильное общество.

(Гаванная, 3. Тлфн. 59-25).

Имѣеть своей цѣлью объединеніе спортсменовъ къ развитію дѣла автомобилизма.

Правленіе. Презид.: Василь, Алѣй Влад.; вице-през.: Яловичъ, Ил. Никл.; казн.: Окса, Никл. Конст.; секр.: Кшиа - Оржеховскій, Юс. Юльев.; чл.: Березовскій, К. Г.; Вассаль, Вольд. Алѣев.; Ваккеръ, Эд. Матв.; Кукъ, Горац. Ив.; Суручанъ, Фед. Фед.; Николчъ, Никл. Никл.; рев. комисс.: Пеннганъ, Вильямъ Вил.; Пенскій, Ольга Ив.; Леонардъ, Алдръ Кир.

Черноморскій яхтъ-клубъ.

(Портъ—Воен. молль, Тлфи. 9-34. Городъ—Дерибасовская, 5. Тлфи. 3-71).

Существуетъ 37 лѣтъ и имѣетъ цѣлью распространене охоты къ плаванію на гребныхъ, парусныхъ и паровыхъ судахъ, равно улучшение ихъ постройки, а также практическое подготовленіе опытныхъ шкиперовъ и матросовъ. Единновременный взносъ—50 р. ежегодный—30 руб. Капиталь клуба, состоящий въ процентныхъ бумагахъ, къ началу 1913 г. составлялъ 4482 р., а остатокъ кассы къ тому же времени равнялся 8162 р. 49 к. Инвентарь составляетъ сумму въ 26,800 р.

Комитетъ. Командоръ **Тимротъ**, Аддръ Карад вице-команд. и почетн. чл.: бар. **Массъ**, Влад. Арист; казн.: **Куссисъ**, Влад. Фок; секр.: **Половъ**, Ал-ѣй Мих; нач. гавани: **Прокудинъ**, Леон. Афан.; оффиц. об-мѣрит.: **Гельеръ**, Альб. Ив.; чл.: **Региръ**, Пет. Петр.; **Прокудинъ**, Пав. Афан.; **Фюреръ**, Георг. Рудольф.; **Константиновъ**, Серг. Ос.; **Штейнеръ**, Аддръ Аддр.; **Фальцъ Фейнъ**, Анат. Аддр.

Екатерининскій яхтъ-клубъ.

(Городъ—реальное учил. св. Павла (съ 1 окт. по 1 апр.). Цертъ—Потавовск. мол. Тлфи. 16-27) (съ 1 апр. по 1 окт.).

Содѣйствуетъ уменьшенію несчастій на водѣ путемъ ознакомленія съ условіями правильного плаванія на судахъ; устраиваетъ морскія прогулки, выставки морского спорта и даетъ субсидіи достойнымъ конструкторамъ, строителямъ и издателямъ морскихъ книгъ. Членами могутъ быть лица всѣхъ сословій, уплачивающія при вступленіи 15 р. и ежегодно 25 р.

Почет. пожизненный командоръ: **Е. И. В. В. К. Александръ Михайловичъ**, Комитетъ. Команд.: **Исаковъ**, Никл. Фед.; вице-командоръ **Миттельштейнъ**, Э. О.; секр.: **Клеверъ**, Эд. Евг.; казн.: **Вицманъ**, Г. Э.; начальникъ гав.: **Фотакки**, Ал-ѣй Вас.; зав. имущ.: **Смирновъ**, Мих. Ст.; говоч. коммис.: **Ковшинъ**, А. Ю.; **Лагрумъ**, Э. Г.; **Крыжановскій**, Г. Б.; библ.: **Ильяшен-**

ко, Н. А.; д-ръ клуба: **Волюшиновъ**, Влад. Аддр.; ин-струк. по гребн. части: **Аусигъ**, Юл. Аддр.

Новорос. об-во почтово-голубинаго спорта.

(Дальницкая, артил. казармы).

Содѣйствуетъ развитію на югѣ Россіи почтового голубоводства, дрессировкѣ почтовыхъ голубей въ примѣненіи къ мореходству на Черномъ и Азовскомъ моряхъ, давая возможность въ военное время эксплуатировать частныхъ голубей для военныхъ надобностей. Членскій взносъ: а) ежегодно 6 р. и б) при вступленіи одновременно 4 р.

Правленіе. Предс.: **Анатра**, Ар. Ант.; нач. голуб. ст.: кап. **Геруцкій**, Евд. Григ.; казн.: **Куссисъ**, Влад. Фод.; секр.: **Ярмоховичъ**, Як. Кл.; завѣд. голубят. Екат. яхтъ-клуба: **Вицманъ**, Георг. Эдуард.; чл. комит. судей: **брандмейстеръ Васковскій**, Степ. Леонт.

Кружокъ „Спортъ“.

(Сабанѣевъ мостъ, 2. Тлфи. 25-07).

Ставитъ себѣ цѣлью облегчить занятіе гимнастическими упражненіями, устраиваетъ игры въ теннисъ, футъ-болль, поѣдки, состязанія и т. п. Вступительный взносъ 100 р. ежегодный—50 р. Членами могутъ быть лица мужского пола, не моложе 21 года.

Правленіе. Предс.: **Доманскій**, Никл. Ив.; казн.: **Куссисъ**, Влад. Фокс.; завѣд. хоз.: **Мануэлиди**, Эм. Афан.; завѣд. картами: **Прокудинъ**, Леон. Афан.; чл. ком.: **Анатра**, Арт. Ант.; **Врейтманъ**, Григ. Мойс.; **Шраеръ**, Юл. Як.; дѣлопр.: **Теребенниковъ**, Влад. Елис.

Гимнастическое об-во „Соколь“.

(Садовая. 3. Земскій банкъ).

Цѣль об-ва: содѣйствовать тѣлесному и нравственному совершенствованію путемъ развитія, выправки, мужества, дисциплины и сознанія един-

ства. Политическая агитация въ об-вѣ не допускаются. Ежегодный членскій взносъ—6 р. и кромѣ того, при вступленіи единовременно—3 р.

Правленіе. Предс.: **Ермаковъ**, Мс. Петр.; тов. предсѣд.: **Карра**, Сав. Анд.; **Кригеръ**, Стан. Карп.; нач. (гимназіархъ) **Чила**, Ант. Петр.

Члены совета. Казн.: **Воеводскій**, Венед. Раф.; тов. казн.: **Муратовъ**, Аддръ Гр.; секр.: **Патронъ**, Пав. Ант.; тов. секр.: **Кара-Ушановъ**, Вал. Вас.; чл.: **Гаевскій**, Лука Фил.; **Гавсѣвичъ**, Влад. Никл.; **Гавсѣвичъ**, Никл. Никл.; **Татарская**, Людм. Ив.; ревизком.: **Богданова**, Адара Анд.; **Весели**, Карлъ Юс.; **Тушинскій**, Арк. Леон.

Одесское гимнастическое об-во.

(Инвалидный пер., 1).

Способствуетъ поддержанію здоровья и физическому воспитанію, а также облегчаетъ частнымъ лицамъ пользоваться гигиенической и врачебною гимнастикой.

Правленіе. Предс.: **Вильгельмъ**, К.; **Каппенбергъ**, Ед. секр.: **Фрейдъ**, казн.: **Тейреръ**, Фр.; чл.: **Стефанъ**, Э.; **Беккель**, В.; **Магдовскій**; **Гелмзингъ**, Т.; **Грецмахеръ**, Э.

Русское гимнастическое об-во.

(Хуторская, 1).

Предс.: **Телье**, Пав. Юс.

Спортивн. кружокъ „Нега“.

(Полтавской вобѣды, 36, кн. секретаря).

Имѣетъ цѣлью поощреніе различныхъ видовъ физическихъ упражненій, необходимыхъ и полезныхъ для тѣлеснаго развитія и укрѣпленія здоровья. Вступительный членскій взносъ—3 руб. и ежегодный—3 руб.

Правленіе. Предс.: **Тарнополь**, И. М.; тов. предс.: **Фишеръ**, К. Ю.; секр.: **Лившицъ**, Л.; казн.: **Кюндель**, Р.; зав. хоз. част.: **Цупекъ**, В. Е.; чл.: **Карадже-Искровъ**, П. С.; **Эфтимью**, А. В.

Клубы и Собрания.

Студенческое гимнастическое об-во при И. Н. У.

Правление. Предс: проф. Курдиновский, Вик. Ил.; тов. предс: Черторыжский, Ил. Вас.

Британское атлетическое об-во.

(Сабанъевъ мостъ, 5).

Цель — поощрение развития спорта на открытомъ воздухѣ устройствомъ атлетическихъ игръ. Взносы: вступительный для действительныхъ членовъ 10 руб. и ежегодный 17 р.; для играющихъ въ футболъ — 5 р. и годичный — 10 руб.; дамы, не участвующія въ играхъ, платятъ 5 руб. въ годъ, а гости — помѣсячно 5 р.

Правление. Предс. великобрит. ген. конс. Смиль, К. С.; вице-предс: Джекобсъ, Эрнестъ; секр: Мартинъ, Дж. Р.; казн: Вайтъ, Дж.; чл: Астонъ, В.; Гельберъ, А.; Джекобсъ, В.; Кукъ, Г.; Карръ, Т.; Робсонъ, Г.

Спортивный кружокъ „Флорида“.

(Греческая, 14. Тлфн. 27-15).

Кружокъ существуетъ съ 1910 г. Культивируетъ легкую атлетику, преимущественно футболъ.

Правление. Предс: Каруано, Вил. Юс.; секр: Ремеръ, Алдр. Эм.; казн: Целинский, Евг.; чл: Мангель, Мих.; Рихтеръ, Алдр.

Спортивный кружокъ „Индо“.

(Индо-европейскій телеграфъ).

Предс: Гутчинсонъ, Т. Т.; секр: Валуевъ, В. И.; чл: Гребенчиковъ, А. Н.; Беннетъ, И. Р.; Гердъ, И. Я.; Волковинскій, С. И.

Футбольная Лига.

(Воронцовскій пер. 8, кв. председателя).

Лига объединяетъ всѣ мѣстныя футбольныя организации и руководитъ международными, междугородными и междушкольными состязаніями.

Правление. Предс: Джекобсъ, Эрн. Вильямъ; тов. предс: Фаленцкій; секр: Гердъ, Дж. Дж.; тов. секр: Гробманъ, Абр. Бор.; казн: Каруана, Вил. Юс.; чл: Мартинъ, Дж. Алфр.; Искровъ, Петръ Павл.; Галацонъ, Хр. Захар.; Стефанъ, Θεод. Христ.

Кружокъ „Футболъ“.

(Софiевская, 9. Тлфн. 62-06, кв. предс.).

Распространяетъ игру въ футболъ и, кромѣ того, устраиваетъ и другія спортивные игры: Лаунъ-теннисъ, крокетъ, хоккей и т. п. Членскій взносъ при вступленіи одновременно — 3 р. и ежегодно — 9 р.

Правление. Предс: Гердъ, Д. Д.; тов. предс: Паушиндъ, Губ. Фр.; секрет: Гробманъ, А. Б.; казначей: Шляфрокъ; чл: Шляфрокъ, Маляровичъ.

Клубы и Собрания.

Англійскій клубъ.

(Театральная пл. Тлфн. 2-91).

Годовой абонементъ 60 руб. и единовременный вступительный взносъ 40 руб.

Старшины: Анатра, Вар. Анж.; Машевскій, Ив. Игн.; Тимротъ, Алдръ Карл.; Раковский, Меч. Викент.; Полетаевъ, Евг. Алдр.

Литературно-артистическій клубъ.

(Садовая, 18. Тлфн. 60-21).

Дѣйствительными членами могутъ быть литераторы, журналисты, артисты и художники, вносящие при вступленіи 5 р. и ежегодно 5 р. Пріемъ въ чл. производится общимъ собраніемъ по рекомендаціи 2-хъ дѣйствит. членовъ. Чл. посѣтителі и чл. соревнователи платятъ по 10 руб. въ годъ.

Правление. Предс: (вакансія); вице-предс: Хейфець, И. М.; казн: Натансонъ, Я. Г.; секр: Инберъ, О. А.; чл: Лифшиць, Г. Г.; Хмѣльницкій, И. А.; Эйхенвальдъ, А. А.; Андреевъ, П. Н.; Клопо-

товскій, В. В.; Камышниковъ, Л. М.; канд. въ чл. правд: Рабиновичъ, М. С.; Майзельсъ, Л. Я.; Богомолецъ, А. Л.; ревиз. комисс: предс: Лазаровичъ, С. Б.; чл: Модель, Г. И.; Муровъ, А. М.; Штернъ, С. Ф.

Клубъ при об-вѣ взаимной помощи бывшихъ воспитанниковъ одес. коммерч. у-ща.

(Жуковского, 13. Тлфн. 25-28).

Устраиваетъ музыкальные, литературные и другіе вечера. Членами клуба могутъ быть только почетные и дѣйствительные члены этого об-ва.

Правление. Предс: Харитоновъ, М. С.; тов. предс: Лемпертъ, Конст. Феликс.; секр: Гитманъ-Розенталь, Е. Д.; казн: Цвиллингъ, Мих. Алдр.; бухр: Кларфельдъ, Сам. Марк.

Экономическій клубъ.

(Преображенская, 21. Тлфн. 35-78).

Совѣтъ. Предс: сс. Стефановъ, Евф. Петр.; вице-предс: Язевъ, Вас. Вас.; секр: Матео, Григ. Димитр.; казн: д-ръ Малько, Андрей Яковл.; члены: Фингергутъ, Алдръ Герм.; Лютовъ, Вас. Мих.; канд. къ чл. сов: Пищаевскій, Ал-ѣй Константи.; Голосовъ, Евг. Никл.; Ергеновъ, Димитр. Иван.; старшины: д-ръ Гольдштаубе Алдръ Никл.; Кара-Ушановъ, Вас. Григ.; Чайковскій, Фед. Лукичъ; Претръ, Леонъ Константи.; Лопатинскій, Іуліанъ Павл.; Федоровъ, Вас. Вас.; Соловьевъ, Пав. Никл.

Одесскій нѣмецкій клубъ.

(Дерибасовская, 1).

Задача клуба доставлять своимъ членамъ и ихъ семьямъ возможность проводить свободное отъ занятій время съ удобствомъ, пріятностью и пользою. Членскій взносъ — 12 р. въ годъ.

Чл. правд: Гольць, Густ.; Байерле, Андр.; Климмеръ, Авг.; Фольмеръ, Карл.; Пфанцлеръ, Альб.; Зельтманъ, Пав.; Рейнихъ, Вильг.

Греческій клубъ „Омонія“.

(Николаевскій бул., б. Тлфн. 5-18).

Членами могутъ быть мужчины, рекомендуемые двумя членами клуба.

Совѣтъ старшинъ. Предс.: Пандаки, К.; казн.: Пандели, С.; чл.: Цимбонупо, С.; Маркандонато, Г.; Линаки, Н.; Рафаель, П.; Янакопуло, К.; Старвиани, Д. (экон.); рев. коммис.: Стреміади, Д.; Попандопуло, Е.; Паригори, К.; Теохариди, О.; Авгерино, М.

Литовское общественное собраніе „Рута“.

(Сциридоновская, 16).

Существуетъ 6 лѣтъ и имѣетъ цѣлью единеніе и культурное развитіе проживающихъ въ Одессѣ литовцевъ, безъ различія происхожденія и социального положенія. Собраніе устраиваетъ лекціи, общеобразовательные курсы и музыкально-литературные вечера.

Правленіе. Предс.: Юдевалькисъ, Оома; тов. пред.: Палайтисъ, Каз.; казн.: Дрюбасъ, Викент.; секр.: Сляжевичъ, Каз.; чл.: Бальчунасъ, Юс.; Друскисъ, Пав.; Жостовичъ, Петр.; Мильвидъ Альб.; Сивицкій, Анд.; ревиз. ком.: Блинасъ, Домин.; кс. Ирتمانъ, Станисл.; Маркевичъ, Владисл.

Академическій клубъ об-ва содѣйствія академич. жизни Импер. Новор. Универс.

(Софіевская, 8).

Членами могутъ быть и студенты, исключая лицъ еврейскаго происхожденія, по рекомендаціи членовъ об-ва и по уплатѣ 1 р. годового взноса.

Правленіе. Предс.: Полетаевъ, Е. А.; тов. предс.: проф. Курдиновскій, Вик. Ил.; секрет.: Павловъ, А. М.; завѣд. хоз. частью: Водовъ, А. М.; чл. клуба: Пантелева, М. О.; Албулъ В. В.; Блази-Мавро, Вилинскій, Г. Г.; Гюбнеръ, Г. В.; Доброклонскій, А. Н.; Качановскій, А. В.; Кишенскій, Д. Н.; Кіяницинъ, И. И.; Плаксинъ, С. И.

Клубъ при Одесскомъ о-вѣ правильной охоты.

(Сабанѣвъ мостъ, 1).

Дѣйствительными членами клуба состоятъ всѣ лица, входящая въ составъ об-ва Правильной Охоты при взносѣ ими добавочныхъ къ ихъ членскому взносу 5 руб.

Цѣль клуба — объединять всѣхъ охотниковъ и спортсменовъ, а также дать возможность членамъ и ихъ семействамъ проводить свои досуги приятно и полезно.

Совѣтъ старшинъ. Предс.: сс. Цвѣтковъ, Пав. Вас.; секрет.: Дендрино, Як. Андр.; казнач.: Кампиони, Никл. Никл.; старшины: Андреевъ, Н. Г.; Калита, И. Ф.; Никоновъ, Ф. И.; Балабуха, К. В.; Кацавъевъ, К. И.; кандит.: Пенскій, Ол. Ив.; Широковъ, Георг. Никит.; Костевичъ, Никл.; Емельяновъ, Алдръ Макс.; Топузъ, Генр. Яковл.

Британско-Американскій клубъ.

(Сабанѣвъ мостъ, 5).

Правленіе. Предс.: великобританск. ген. конс. Смигъ, Ч.; вице-презид.: Овенъ, С.; секр.: Робсонъ, Дж.; казн.: Кукъ, Дж. Г.; чл.: Бутъ, Ф.; Роу, А.; Кукъ, Горатсо В.; Кукъ, Дж. Г.; Овенъ, С.; Карръ, Г.; Робсонъ, Джорджъ.

Спортивгъ Клубъ.

(Стурдазовскій переулокъ, 2. Тлфн. 19-61).

Правленіе. Предс.: дсс. Орбинскій, А. Р.; тов. предсѣд.: Бохановъ, А. А.; секрет.: Патронъ, П. А.; чл.: Потемковскій, І. І.; Галацанъ, Х. З.; Веденисовъ, Н. А.; Тромпетеръ, М. Л.; Папа Спираки, В. К.; Тунѣвъ, Д. Д.; Симинъ, Н. И.

Британскій Атлетическій клубъ.

(Сабанѣвъ мостъ, 5).

Предс.: англ. кон. Смигъ; тов. предсѣд.: Джекобсъ, Эрнестъ; секр.: Мартинъ, Дж. Р.

Военное собраніе.

(Площ. Кондратенко, 5. Тлфн. 35-19).

Комитетъ. Предс.: ген.-м. Бауфаль, Влад. Франц.; казн.: кап. Мелентьевъ; дѣлопр.: шт.-кап. Дмитріевъ.

Благородное собраніе.

(Гоголя, 15. Тлфн. 4-32).

Старшины: Арнольдовъ, Вас. Евламп.; Циммерманъ, Серг. Аким.; фонъ-Штейнъ, Ив. Фед.; Мыловскій, П. П.; Поповъ, Вас. Алдр.; канд.: Доризо, Герас. Христофор.; Милотинъ-Саввичъ, Влад. Никл.; Рейзахеръ, В. Д.; завѣд.: Пашкевичъ, Юс. Ив.

Одесское собраніе ремесленник. и промышленниковъ.

(Скобелевская, 55, соб. домъ, новый театръ, Тлфн. 7-25).

Устраиваетъ музыкальные и драматическіе вечера, чтенія, танцы и вспомогательно-сберегательныя кассы. Членскій взносъ 18 руб.

Правленіе. Гешеле, Эдуардъ Мих.; Тейреръ, Фридр. Яковл.; Фрейданкъ, Юл. Адольф.; Натансонъ, Сим.-Юв. Герм.; Графъ, Зигфр. Георг.; Бирнстайнъ, Адольфъ Адольф.; Шотола, Эрн. Ант.; Рейхертъ, Карлъ Карлов.; Таубергеръ, Готл. Мих.

Коммерческое собраніе.

(Гаванная, 4. Тлфн. 17-48).

Существуетъ съ 1888 года и устраиваетъ вечера и концерты для членовъ и гостей. При собраніи учреждена касса „Взаимопомощь“, имѣющая цѣлью оказывать помощь осиротѣвшимъ семьямъ своихъ членовъ и платить за правоученіе ихъ дѣтей.

Совѣтъ старшинъ. Предс.: Акимовичъ, Н. В.; казн.: Стреміади, Констан. Спир.; старшины: Шуманскій, Евг. Андр.; Цехановичъ, Влад. Никл.; Туршу, Юс. Ис.; Гринбергъ, Изр. Абр.; Хряковъ, Мих. Конст.; ревиз. ком.: предс. Соловьевъ, А. В.; чл.: Центеровъ, И. А.; Курдиновскій, В. М.; Илія, Н. И.

Купеческое собрание.

(Ришельевская, 1. Тлфн. 3-32).

Доставляет своимъ членамъ и ихъ семействамъ возможность проводить свободное отъ занятій время съ удобствомъ и пріятностью.

Совѣтъ старшинъ: предс.: **Левенсонъ, Леонъ** Ив.; старшинъ: **Дмитріевъ, Мих.** Дм.; **Анатра, Форт.** Анж.; **Бланкъ, Адль** Ил.; **Островскій, Ис.** Осип.; **Зусманъ, Мих.** Григ.; **Кодлакчи, Маркъ** Адль.; **Менеръ, Карль** Як.; д-ръ **Жебракъ, Сам.** Ил.

Об-во „Бесѣда“.

(Жуковского, 15. Тлфн. 7-16).

Существуетъ съ 1864 года и имѣетъ цѣлью доставить своимъ членамъ и ихъ семействамъ возможность пріятнаго препровожденія времени путемъ устройства музыкальных, литературныхъ и танцевальныхъ вечеровъ. Членами могутъ быть лица обоюго пола, безъ различія національности. Годичный взносъ—25 р.

Почетн. предс.: д-ръ **Розенъ, Предс.** сов.: прис. пов. **Ярославскій, А. В.**; Тов. предс.: **Айзбергъ, С. А.**; Старшинъ: **Аронсонъ, И. С.**; **Бланкъ, Д. М.**; **Маргулисъ, І. И.**; **Бугзиль, Я. Б.**, чл. сов.: **Айзбергъ, С. А.**; **Павловскій, Л. З.**; **Сигаль, О. Г.**; **Дорфманъ, Р. В.**; **Гольдштейнъ, Вас.** Борис.; **Гаузнеръ, Ив.** Ив.; **Зильбергеръ, С. С.**; кандид. къ старш.: **Гольдштейнъ, Гр.** Бор.; **Вискъ, Акимъ** Солом.; канд. къ чл. сов.: **Кременчуцкій, А. А.**; **Альтманъ, Л. П.**; **Морейнисъ, Х. І.**

„Лира“—польское музыкально-драматическое о-во.

(Нѣжинская, 69. Тлфн. 21-09, кв. предс.).

Цель—основать постоянную польскую драму въ Одессѣ, распространять среди польской народности просвѣщеніе, содѣйствовать развитію драматическихъ талантовъ и доставить своимъ членамъ возможность собираться для чтеній, какъ литературныхъ, такъ и научныхъ, а также для исполненія различныхъ произведеній драматического искусства и музыки. Въ действительные члены допускаются лица обоюго пола, всѣхъ званій и кѣроисповѣданій. Ежегодный взносъ—5 руб. и при вступленіи—3 руб.

Правленіе: Предс. д-ръ **Станиславскій, В. И.**; вице-предс. **Греккъ, Сигизм.** Игн.; секр.: **Яржимовская, В.**; казн.: **Енриховскій, Іос.** Іос.; библіот.: **Меркишъ, Л. В.**; режис.: **Рудлицкій, В.**; зав. хозяйств.: **Понговскій, С. И.**

Об-во „Одесскій Домъ Польскій“.

Градоначальническая, 1).

Обслуживаетъ интересы мѣстной польской колоніи путемъ устройства музыкальных, драмат. танц. и друг. вечеровъ. Членскій взносъ—2 р. 40 к. въ годъ. Имѣются читальня и библіотка; за пользование книгами платятъ 10 коп. въ мѣсяць.

Совѣтъ О-ва. Предс.: **Поповскій, Адль** Никл.; тов. предс.: **Шейтцъ, Мар.** Альфред.; секр.: **Цюпальскій, Мар.** Казим.; казн.: **Захаржевскій, Эд.** Нап.; завѣд. хозяйств.: **Шевчикъ, Ив.** Никл.; чл.: **Зброжекъ, Вла-**

дисл. Іос.; **Греккъ, Ел.** Сем.; **Рутковскій, Каз.** Осип.; **Новинская, Мар.** Іоан.; **Кржечковская, Пел.** Эд.; **Шляговскій, Юліанъ** Павл.; **Вонсикъ, Ант.** Теод.

„Огниско“—польское обществен. собрание.

(Барятинскій пер. 8. Тлфн. 3-29).

Устраиваетъ музыкально-литературные вечера, дѣтскіе праздники, драматическіе спектакли и пр.

Правленіе. Предс.: д-ръ **Хенцинскій, Чесл.** Ив.; тов. предс.: **Аудерскій, Ром.** Н.; секрет.: **Гняздовскій, Леонъ** Діон.; казн.: **Вышинскій, Ром.** Ант.; чл.: **Вольскій, Сигизм.** Алонз.; д-ръ **Горскій, Каз.** Станисл.; **Кохановскій, Адль** Людвик.; **Либекъ, Ив.** Ант.; **Обухъ-Вошатынскій, Цез.** Ив.; **Орловскій, Стеф.** Лук.; **Чарнецкій, Стап.** Руд.; **Свѣнтецкій, Станисл.** Конст.

Латышское общественное собрание.

(Спирidonовская, 16).

Цель—доставлять своимъ членамъ и ихъ семействамъ возможность пріятнаго и полезнаго препровожденія свободного отъ занятій времени, путемъ устройства музыкальных, литературныхъ и др. вечеровъ. Годичный взносъ—3 руб. и единовременный—при вступленіи—1 р.

Правленіе. Предс.: **Авотъ, Ад.** Юр.; тов. предс.: **Лѣпинъ, Р.**; секр.: **Балотъ, К.**; казн.: **Врумель, П.**; чл. сов.: **Зустеръ, К.**; **Синукъ, Эд.**; **Лицисъ, Эд.**; **Крингель, К.**; **Пуренинъ, Р.**; **Дрейманъ, А.**; Предс.; **Макулъ, Я.**

Библиотеки.

Бекеръ, Г. и Ведде, Э. Дерибасовская, 18. Тлфн. 17-65.

Бортневскій, А. И. Екатерининская, 27.

Город. публичная библиотекка Имени Императора **Николая II.** Херсонская, 11. Тлфн. 2-83.

„Домъ Польскій“. Градоначальнич., 1.

„Дѣтскій Миръ“. Жуковского, 35.

Заницкая, М. Екатерининская, 31.

Корвинъ-Павловская, Е. Степная, 29.

Общ. взаимопомощи торгов. агентовъ и торговцевъ евреевъ, Екатерининская, 30.

„Одесскія Новости“. Дерибасовская, 20. Тлфн. 24-20.

О-ва приказч. христіанъ. Новосельскаго, 100.

О-ва приказч. евреевъ. Троицкая, 43.

О-ва распространѣнія просв. между евреями. Ришельевск., П. Тлфн. 34-85.
 Обществен. библиотека. Тираспольская, 35.
 Островскій, Э. М. Дерибасовская, 26.
 Перемиль, С. Ш. Преображенская, 41.
 Распопова, О. М. Дерибасовская, 26.
 „Родное Слово“. Екатеринин., 18. Тлфн. 24-17.
 „Современный Театръ“—Те-

атральная библиотека.— Елисаветинская, 9, кв. 1.
 Читальня о-ва учит. евр. Новороссійскаго края и Бессар. губ. Троицкая, 25.
 Южное об-во работниковъ конторскаго труда. Гоголя, 17.

БЕЗПЛАТНЫЯ БИБЛИОТЕКИ и ЧИТАЛЬНИ.

1-ая гор. бесплатная народ. читальня им. Г. Г. Маразли. Книжный пер.,

с. д. Зав.: Поповичъ, Тереза Конст.
 2-я гор. народная читальня. Софиевская, 5. Зав.: Мотылевичъ, Ан. Карп.
 3-я гор. народная читальня. Прохоровская, 54. Зав.: Гороченко, Вас. Ив.
 Библиотеки-читальни по-ва о народной трезвости: № 1—Томила, 5; зав.: Шапошиковъ, Никл. Ал-ѣв.; № 2—Лѣсная, 8; зав.: Фуголь, Лев. Ник.

Театры и зрѣлища.

МУЗЕИ.

Музей Императорск. одесскаго общества исторіи и древностей. Биржевая площ., соб. домъ.
 Музей изящн. искусствъ, Софиевская, 5.
 Педагогическій музей. Софиевская, 5.
 Подвижной школьно-педагогическій музей учебныхъ пособій. Новосельскаго, 2.
 Центральный педагогическій музей Одесскаго учебнаго округа. Институтск., 13.

ТЕАТРЫ.

„Гармонія“. (Авчинниковъ пер., 4. Тлфн. 61).
 Городской театръ. (Театральная пл., тлф. 10-50 и 3-39).
 Новый театръ. (Скобелева, 55, тлфн. 7-25).
 Русскій театръ. (Греческ., 48, тлфн. 56-60).
 Театръ п-ва о народной трезвости. (Старорѣзничная, д. Болгаровой, тлфн. 177).
 „Театръ-Миниат.“. (Ланжероновская, 24, тлфн. 43-14).
 „Малый театръ“. (Ланжероновская, 20, тлфн. 48-34).

СКЭТИНГЪ-РИНГИ.

Роль-Паласъ. (Херсонская, 29, тлфн. 14-34).

ЦИРКИ.

Циркъ Малевичъ. (Коблевская, 27, тлфн. 31-46).
 Кинопластиконъ. (Ланжероновская, 28, тлфн. 64-03).
 КОЛИЗЕЙ Palace le plaisir. (Херсонская, 29, тлфн. 14-34).

ИЛЛЮЗИОНЫ.

„Аполло“—Преображенск., 28. Тлфн. 46-56.
 „Бомондъ“—Куликово поле.
 „Вокругъ свѣта“—Пушкинская, 41.
 „Волна“—Степовая, Б.-Вокзалъ.
 „Гигантъ“—Ст. - Портофранковская, Тодкучій рынокъ.
 „Дальниці“—Дальницкая, 32.
 „XX вѣкъ“—Ришельевск., 50.
 „Заря“—Пантелеймоновск., 5.
 „Зеркало жизни“—Преображенская, 55.
 „Иллюзионъ“ Готлиба—Успенскій п., 7, тлфн. 34-12; Прохоровская, 48, тлфн. 48-89.
 „Иллюзионъ“ Кишлалова—Гаванная, 13.

„Колоколь“—Городская, 17.
 „Люксъ“—Успенская, 127.
 „Марсъ“—Софиевскій пер., 14.
 „Модернъ“—Пантелеймоновская, 84.
 „Московскій“—Московская ул.
 „Муленъ-Ружъ“—Тираспольская, 6.
 „Наука и Жизнь“—Дерибасовская, 29, тлфн. 47-29.
 „Наука и искусство“—Лѣсн., 9.
 „Одеонъ“—Городская, уг. Рождественской.
 „Океанъ“—Колонтаевская, 17.
 „Олимпъ“—Успенская, 66.
 „Орель“—Прохоровская, 28.
 „Парижскій“—Гаванная, 12.
 „Побѣда“—Прохоровская, 15.
 „Розголь“—Городская, 44.
 „Слава“—Степовая, 54.
 „Слонъ“—Мясоедовская, 24.
 „Стадионъ“—Херсонская, 36.
 „Театръ Новостей“—Ул. 19-го февраля, 11, тлфн. 53-33.
 „Фуроръ“—Водопроводн., 5.
 „Хамелсонъ“—Нѣжинская, 37.
 „Художественный театръ“—Екатерининская, 27.
 „Шантеклеръ“—Суворовск., 40.
 „Швейцарская“—долина Софиевская, 5.
 „Эдиссонъ“—Новобазарная пл., 9.
 „Экспрессъ“—Дерибасовск., 26.

Планы театровъ.

Планъ Городского театра.

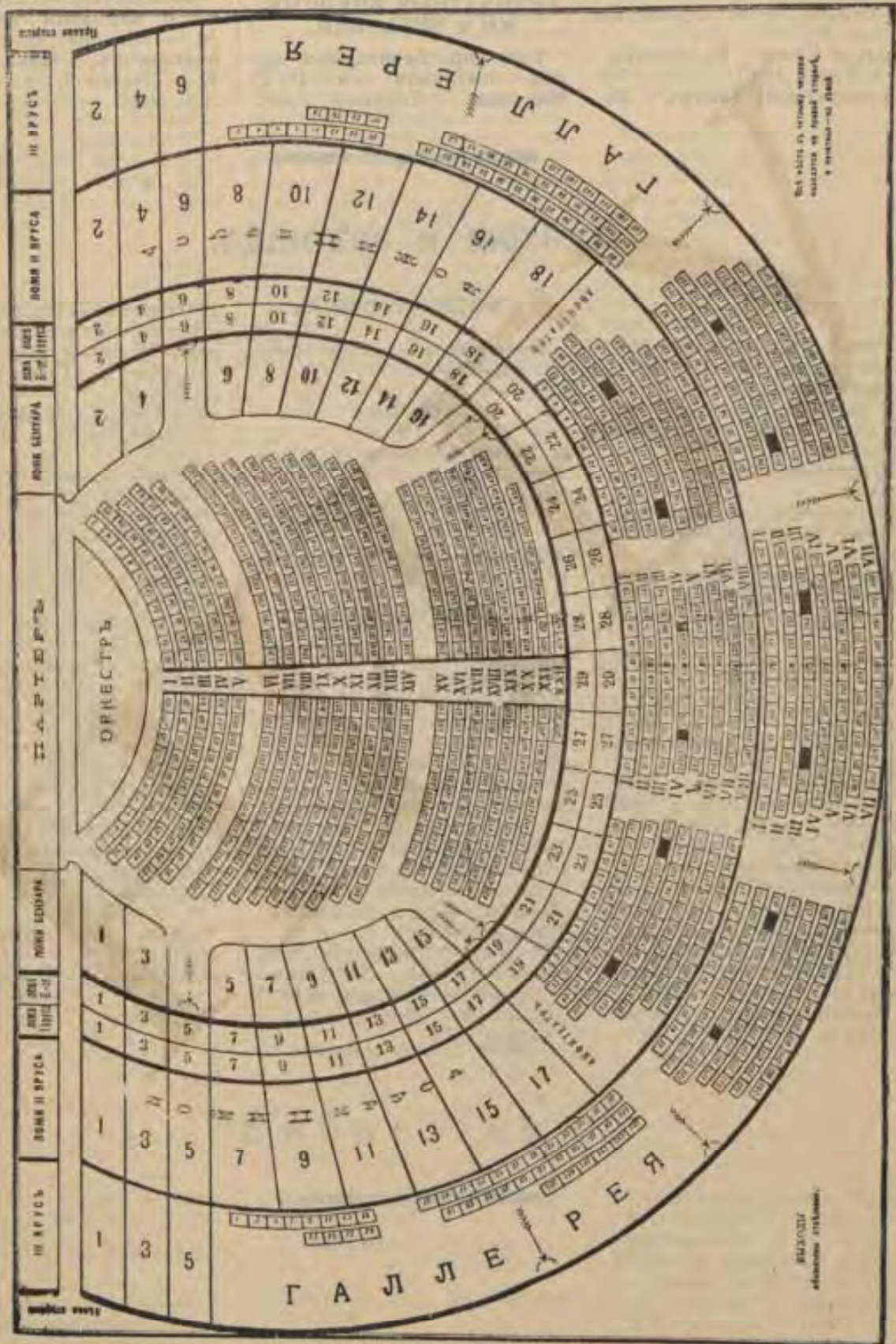

Указаны въ плане театральныя ложи и входы въ театръ.

Видъ на театръ съ площади.

Планъ Новаго Театра.

Планъ Театра „Гармонія“.

СЦЕНА		О Р К Е С Т Р Ъ	
Выходъ	Входъ	Выходъ	Входъ
1	10	1	10
2	18	2	18
3	26	3	26
4	34	4	34
5	42	5	42
6	50	6	50
7	58	7	58
8	66	8	66
9	74	9	74
10	82	10	82
11	90	11	90
12	98	12	98
13	106	13	106
14	114	14	114
15	122	15	122
16	130	16	130
17	138	17	138
18	146	18	146
19	154	19	154
20	162	20	162
21	170	21	170
22	178	22	178
23	186	23	186
24	194	24	194
25	202	25	202
26	210	26	210
27	218	27	218
28	226	28	226
29	234	29	234
30	242	30	242
31	250	31	250
32	258	32	258
33	266	33	266
34	274	34	274
35	282	35	282
36	290	36	290
37	298	37	298
38	306	38	306
39	314	39	314
40	322	40	322
41	330	41	330
42	338	42	338
43	346	43	346
44	354	44	354
45	362	45	362
46	370	46	370
47	378	47	378
48	386	48	386
49	394	49	394
50	402	50	402
51	410	51	410
52	418	52	418
53	426	53	426
54	434	54	434
55	442	55	442
56	450	56	450
57	458	57	458
58	466	58	466
59	474	59	474
60	482	60	482
61	490	61	490
62	498	62	498
63	506	63	506
64	514	64	514
65	522	65	522
66	530	66	530
67	538	67	538
68	546	68	546
69	554	69	554
70	562	70	562
71	570	71	570
72	578	72	578
73	586	73	586
74	594	74	594
75	602	75	602
76	610	76	610
77	618	77	618
78	626	78	626
79	634	79	634
80	642	80	642
81	650	81	650
82	658	82	658
83	666	83	666
84	674	84	674
85	682	85	682
86	690	86	690
87	698	87	698
88	706	88	706
89	714	89	714
90	722	90	722
91	730	91	730
92	738	92	738
93	746	93	746
94	754	94	754
95	762	95	762
96	770	96	770
97	778	97	778
98	786	98	786
99	794	99	794
100	802	100	802

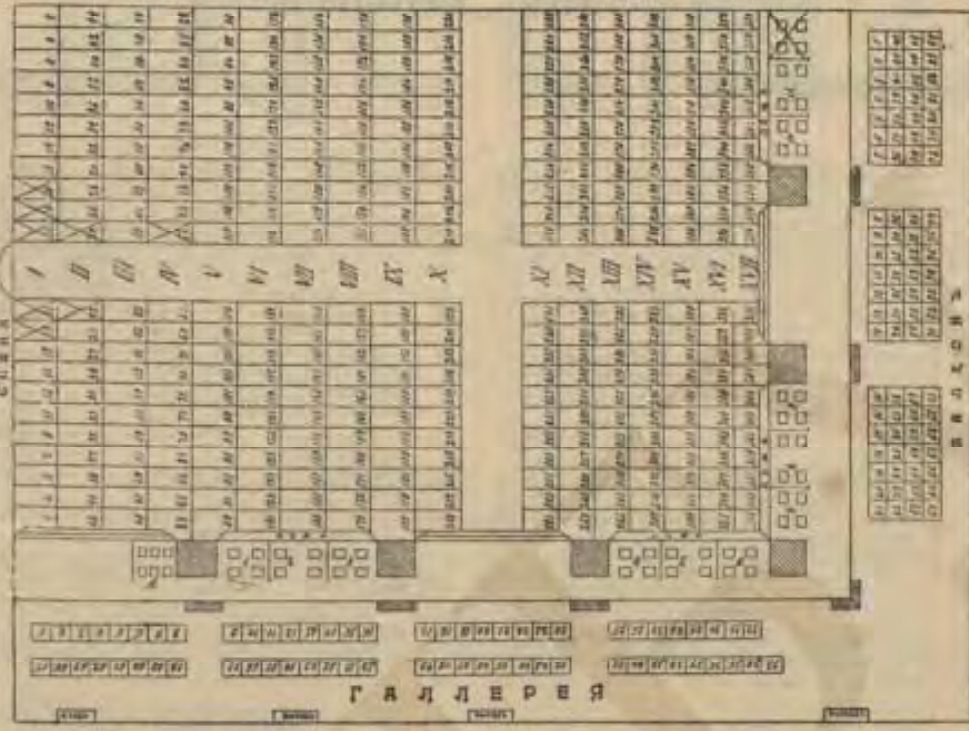

Заль „УНИОНЪ“

1	3	5	7	9	11	13	15	17	19	21	23	25	27	29	31
33	35	37	39	41	43	45	47	49	51	53	55	57	59	61	63
65	67	69	71	73	75	77	79	81	83	85	87	89	91	93	95
97	99	101	103	105	107	109	111	113	115	117	119	121	123	125	127
129	131	133	135	137	139	141	143	145	147	149	151	153	155	157	159
161	163	165	167	169	171	173	175	177	179	181	183	185	187	189	191
193	195	197	199	201	203	205	207	209	211	213	215	217	219	221	223
225	227	229	231	233	235	237	239	241	243	245	247	249	251	253	255
257	259	261	263	265	267	269	271	273	275	277	279	281	283	285	287

2	4	6	8	10	12	14	16	18	20	22	24	26	28	30	32
34	36	38	40	42	44	46	48	50	52	54	56	58	60	62	64
66	68	70	72	74	76	78	80	82	84	86	88	90	92	94	96
98	100	102	104	106	108	110	112	114	116	118	120	122	124	126	128
130	132	134	136	138	140	142	144	146	148	150	152	154	156	158	160
162	164	166	168	170	172	174	176	178	180	182	184	186	188	190	192
194	196	198	200	202	204	206	208	210	212	214	216	218	220	222	224
226	228	230	232	234	236	238	240	242	244	246	248	250	252	254	256
258	260	262	264	266	268	270	272	274	276	278	280	282	284	286	288

269	271	273	275	277	279	281	283	285	287	289	291	293	295	297	299
301	303	305	307	309	311	313	315	317	319	321	323	325	327	329	331
333	335	337	339	341	343	345	347	349	351	353	355	357	359	361	363
365	367	369	371	373	375	377	379	381	383	385	387	389	391	393	395
397	399	401	403	405	407	409	411	413	415	417	419	421	423	425	427
429	431	433	435	437	439	441	443	445	447	449	451	453	455	457	459
461	463	465	467	469	471	473	475	477	479	481	483	485	487	489	491
493	495	497	499	501	503	505	507	509	511	513	515	517	519	521	523
525	527	529	531	533	535	537	539	541	543	545	547	549	551	553	555
557	559	561	563	565	567	569	571	573	575	577	579	581	583	585	587

333	335	337	339	341	343	345	347	349	351	353	355	357	359	361	363
365	367	369	371	373	375	377	379	381	383	385	387	389	391	393	395
397	399	401	403	405	407	409	411	413	415	417	419	421	423	425	427
429	431	433	435	437	439	441	443	445	447	449	451	453	455	457	459
461	463	465	467	469	471	473	475	477	479	481	483	485	487	489	491
493	495	497	499	501	503	505	507	509	511	513	515	517	519	521	523
525	527	529	531	533	535	537	539	541	543	545	547	549	551	553	555
557	559	561	563	565	567	569	571	573	575	577	579	581	583	585	587
589	591	593	595	597	599	601	603	605	607	609	611	613	615	617	619
621	623	625	627	629	631	633	635	637	639	641	643	645	647	649	651
653	655	657	659	661	663	665	667	669	671	673	675	677	679	681	683
685	687	689	691	693	695	697	699	701	703	705	707	709	711	713	715
717	719	721	723	725	727	729	731	733	735	737	739	741	743	745	747

621	623	625	627	629	631	633	635	637	639	641	643	645	647	649	651
653	655	657	659	661	663	665	667	669	671	673	675	677	679	681	683
685	687	689	691	693	695	697	699	701	703	705	707	709	711	713	715
717	719	721	723	725	727	729	731	733	735	737	739	741	743	745	747
749	751	753	755	757	759	761	763	765	767	769	771	773	775	777	779
781	783	785	787	789	791	793	795	797	799	801	803	805	807	809	811
813	815	817	819	821	823	825	827	829	831	833	835	837	839	841	843
845	847	849	851	853	855	857	859	861	863	865	867	869	871	873	875
877	879	881	883	885	887	889	891	893	895	897	899	901	903	905	907
909	911	913	915	917	919	921	923	925	927	929	931	933	935	937	939

653	655	657	659	661	663	665	667	669	671	673	675	677	679	681	683
685	687	689	691	693	695	697	699	701	703	705	707	709	711	713	715
717	719	721	723	725	727	729	731	733	735	737	739	741	743	745	747
749	751	753	755	757	759	761	763	765	767	769	771	773	775	777	779
781	783	785	787	789	791	793	795	797	799	801	803	805	807	809	811
813	815	817	819	821	823	825	827	829	831	833	835	837	839	841	843
845	847	849	851	853	855	857	859	861	863	865	867	869	871	873	875
877	879	881	883	885	887	889	891	893	895	897	899	901	903	905	907
909	911	913	915	917	919	921	923	925	927	929	931	933	935	937	939
941	943	945	947	949	951	953	955	957	959	961	963	965	967	969	971
973	975	977	979	981	983	985	987	989	991	993	995	997	999	1001	1003

K O P E T

13	15	17	19	21	23	25	27	29	31	33	35	37	39	41	43
45	47	49	51	53	55	57	59	61	63	65	67	69	71	73	75
77	79	81	83	85	87	89	91	93	95	97	99	101	103	105	107
109	111	113	115	117	119	121	123	125	127	129	131	133	135	137	139
141	143	145	147	149	151	153	155	157	159	161	163	165	167	169	171
173	175	177	179	181	183	185	187	189	191	193	195	197	199	201	203
205	207	209	211	213	215	217	219	221	223	225	227	229	231	233	235
237	239	241	243	245	247	249	251	253	255	257	259	261	263	265	267
269	271	273	275	277	279	281	283	285	287	289	291	293	295	297	299
301	303	305	307	309	311	313	315	317	319	321	323	325	327	329	331
333	335	337	339	341	343	345	347	349	351	353	355	357	359	361	363
365	367	369	371	373	375	377	379	381	383	385	387	389	391	393	395
397	399	401	403	405	407	409	411	413	415	417	419	421	423	425	427
429	431	433	435	437	439	441	443	445	447	449	451	453	455	457	459
461	463	465	467	469	471	473	475	477	479	481	483	485	487	489	491
493	495	497	499	501	503	505	507	509	511	513	515	517	519	521	523
525	527	529	531	533	535	537	539	541	543	545	547	549	551	553	555
557	559	561	563	565	567	569	571	573	575	577	579	581	583	585	587
589	591	593	595	597	599	601	603	605	607	609	611	613	615	617	619
621	623	625	627	629	631	633	635	637	639	641	643	645	647	649	651
653	655	657	659	661	663	665	667	669	671	673	675	677	679	681	683
685	687	689	691	693	695	697	699	701	703	705	707	709	711	713	715
717	719	721	723	725	727	729	731	733	735	737	739	741	743	745	747
749	751	753	755	757	759	761	763	765	767	769	771	773	775	777	779
781	783	785	787	789	791	793	795	797	799	801	803	805	807	809	811
813	815	817	819	821	823	825	827	829	831	833	835	837	839	841	843
845	847	849	851	853	855	857	859	861	863	865	867	869	871	873	875
877	879	881	883	885	887	889	891	893	895	897	899	901	903	905	907
909	911	913	915	917	919	921	923	925	927	929	931	933	935	937	939

СТРАХОВОЕ ОБЩЕСТВО „РОССІЯ“

въ С.-Петербургѣ, учр. въ 1881 г.

Наличные капиталы: 95.000.000 р.

Общество заключаетъ страхованія

Жизни:

капиталовъ и доходовъ для обезпеченія будущности семьи и старости
(Застрахованные капиталы къ 1 Января 1913 г.: 258.000.000 руб.);

Отъ несчастныхъ случаевъ:

коллективныя страхованія рабочихъ и служащихъ на фабрикахъ и заводахъ, страхованія отдѣльныхъ лицъ, страхованія пассажировъ;

Отъ огня:

недвижимыхъ и движимыхъ имуществъ;

Транспортовъ:

морскихъ, рѣчныхъ и сухопутныхъ и судовъ;

Стеколь и зеркала:

отъ излома и разбитія;

Отъ кражъ со взломомъ:

движимаго имущества всякаго рода.

Уплаченныя вознагражденія Обществомъ

324.255.000 руб.

Заявленія о страхованіи принимаются и всякаго рода свѣдѣнія сообщаются въ Правленіи, въ С.-Петербургѣ (Морская, № 37), въ Отдѣленіи О-ва въ гор. Одессѣ (Ришельевская ул., соб. д. О-ва) и агентами во всѣхъ городахъ Имперіи.

Страхованія пассажировъ отъ несчастныхъ случаевъ во время путешествія заключаются также на главныхъ станціяхъ россійскихъ желѣзныхъ дорогъ.

Отдѣленіе для Россіи



Отдѣленіе для Россіи

Контора **АТЛАСЪ-ДИЗЕЛЬ**, Москва

Малый Харитоньевскій пер. № 4. — Телефонъ № 5-35-99.

Телеграммы: АТЛАСДИЗЕЛЬ - МОСКВА.

Двигатели „ДИЗЕЛЬ-ПОЛЯРЪ“

Всемирно извѣстнаго Акц. О-ва моторовъ „АСТИЕВОЛАГЕТ
DIESELS MOTORER“ Стокгольмъ—Швеція

мощностью отъ 12 до 2000 д. л. с., 2-хъ тактные и
4-хъ тактные, тихоходные, быстроходные, стационар-
ные, судовые—реверсивные.

ПОСТАВЩИКИ: Русскаго, Шведскаго, Французскаго, Япон-
скаго и проч. военныхъ и морскихъ Вѣдомствъ.



Нефтяные двухтактные двигатели „АТЛАСЪ“

мощностью отъ 4-хъ
до 100 д. л. с.,
вертикальные
и горизонтальные,
фундаментные,
локомобили для
сельскаго хозяйства и

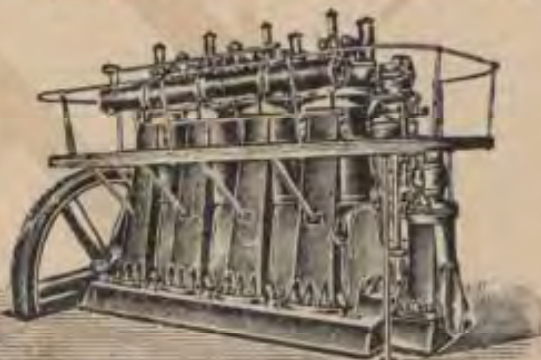

Насосы „АТЛАСЪ“

всемирно извѣстнаго
завода „АТЛАСЪ“
въ Стокгольмѣ.

Компрессоры, пневматическіе инструменты

для горныхъ заводовъ, рудниковъ, каменноломень и для обработки металловъ.

Полное оборудованіе пневматическихъ силовыхъ станцій (также передвижныхъ)
по послѣднему слову техники.

Представитель для Одесскаго раіона

Юльянъ Гай

ОДЕССА, ПОЛЬСКАЯ, 16.

ПРОМЫШЛЕННЫЯ И ТОРГОВЫЯ ПРЕДПРІЯТІЯ

Г. ОДЕССЫ.

Оглавление Торгово-Промышленного отдѣла.

	Стр.		Стр.		Стр.
Автогенная сварка.	1	Бѣлье.	33	Граверныя заведенія.	54
Автомобили и принадлеж- ности.	1	Бюро: газетныя	34	Грамофоны и принадлеж- ности	54
Автомобильные гаражи и мастерскія.	2	землемѣрныя	34	Графическія искусства: бланкоиздательства	55
Агентура и комиссія.	3	коммерческ. справокъ по выдачѣ желѣзно-до- рожныхъ и пароход- ныхъ справокъ и про- дажѣ билетовъ	34	графильныя заведенія	55
Адресныя бюро	3	по составленію доло- ловыхъ бумагъ	34	кислогографн. заведенія	55
Азіатскія и кавк. вещи	3	рекламныя	34	словолитни	55
Аквариумы и экзотическія рыбы.	3	строительныя	34	стереотипни	55
Алебастръ.	3	театральныя	34	типо-литографн	55
Алмазъ.	3	чертежныя	34	цинкографн	58
Антикварн. магазины.	3	юридическія	34	Гребни.	58
Альбомы и гравюры.	3	Вакса и кремъ.	34	Гробы.	58
Апельсины и лимоны.	3	Ванныя заведенія.	35	Губки.	58
Аппараты.	4	Вата.	35	Дамскія рукодѣлія.	58
Аптекарская посуда.	4	Вафли.	35	Двигатели и моторы.	59
Аптекарскіе товары.	4	Велосипеды.	35	Декоративныя ателье.	61
Аптеки.	8	Верфи.	35	Дезинфекціон. аппараты.	61
Аккумуляторы.	9	Ветеринарно-хирургическ. инструменты.	36	Декотировка.	61
Арматура.	9	Визитныя карточки.	36	Денатурированный спиртъ.	62
Артезіанскіе колодцы и буровыя работы.	10	Виды и лопаты.	36	Деревянный издѣлія.	62
Артели биржевыя.	10	Вина.	36	Джутъ.	62
Асбестъ.	10	Винныя (казен.) лавки.	39	Диспашеры присяжные.	62
Асфальтъ и Толь.	10	Виноградная лоза.	40	дорожныя принадлежн.	62
Ацетилинъ.	10	Винокуренныя заводы.	41	Дратва саложная.	62
Аукціоны.	10	Водолазныя принадлежн.	41	Древесныя питомники.	62
Бакалея.	10	Водопроводныя мастерск.	41	Дробь и порохъ.	62
Бакалея и бакал. винная	10	Водопроводныя принад- лежности.	42	Дрова и уголь.	62
Бальзамированіе	27	Водоснабженіе и канали- зація.	42	Дрожжи.	62
Бамбукъ и камышъ.	27	Водочныя издѣлія.	42	Дубильныя вещества.	63
Бандажныя издѣлія.	27	Войлокъ и волосъ.	43	Дѣтскія игрушки.	63
Бани и ванны.	27	Выкройки.	43	Дѣтскія коляски.	63
Бассоны.	28	Вѣники.	43	Жаровни.	63
Бензинъ.	28	Вѣсы.	43	Желатинъ.	63
Бетонъ.	28	Вѣсы городскіе.	44	Желѣзо.	63
Биллиардныя мастерскія.	28	Газовые заводы.	45	Жернова.	67
Биржевыя маклера.	28	Галантерея.	45	Жестъ.	67
Биржевыя нотаріусы.	28	Галоши.	49	Живописныя мастерскія.	68
Вискингъ.	28	Галстуки.	50	Жилетныя мастерскія.	68
Вондарныя мастерскія.	28	Гальвано-пластическія за- веденія.	50	Журналы модныя.	68
Бочки желѣзныя.	29	Гвозди.	50	Заготовочныя мастерскія	68
Брикеты.	29	Гильзы и папирсная бу- мага.	50	Залы свадебныя.	68
Бриллианты.	29	Горчица.	51	Заграничныя товары	69
Бритвы.	29	Горшки поливенные.	51	Зелень и овощи.	69
Бронза.	30	Гостинницы.	51	Земледѣльческія машины и орудія.	71
Врусничный листъ.	30			Землемѣрныя бюро.	74
Брюки.	30			Зеркала.	74
Бублики.	30			Золото и серебро.	74
Бумага.	30			Золото сусальное.	76
Бутылки.	31			Золотошвейныя мастерск.	76
Вѣлостоярныя мастерск.	31			Зонтики.	76
Вѣлошвейныя мастерскія.	32			Зоологическіе магазины.	76
				Зубоврачебныя депо.	76

Игрушки.	76	Корзины.	119	Мраморъ натуральный и искусственный и мозаичная работа.	168
Известь.	76	Кормовые продукты.	119	Музыкальные инструменты и мастерскія.	168
Извозный промыселъ.	77	Коробочная мастерскія.	120	Мука.	169
Изобрѣтательные приборы.	78	Корсетная принадлежи.	120	Мыло.	170
Изоляционная масса.	78	Корсеты.	120	Мыловаренные матеріалы.	171
Иконостасныя мастерскія.	78	Косметика и парфюмерія.	121	Мѣдно-литейныя и механическіе заводы.	171
Инструменты.	79	Костопальни.	123	Мѣдно-литейныя маст.	171
Кабельные заводы и принадлежности.	81	Котлы паровые.	123	Мѣль очищенный.	172
Каблуки деревянные.	81	Кофе.	123	Мѣняльные столы.	172
Какао.	81	Кофе-кондиторскія.	124	Мѣха.	172
Камень строительный.	81	Кофейни.	124	Мѣхокрасильные заводы.	173
Камни искусственные.	81	Кошельки.	124	Мѣшки и брезенты.	173
Каменоломни.	82	Краны.	125	Мясныя лавки.	174
Камышь.	82	Красильныя мастерскія.	125	Набивка чучель.	178
Канаты и шпагаты.	82	Краски.	125	Наглядныя пособія.	178
Канюли.	82	Краскотерки.	128	Наждакъ.	178
Каретное производство.	83	Крахмаль.	128	Напильники.	178
Картины, рамы и багеты.	84	Кредитныя учрежденія.	128	Насосы.	179
Картонъ.	84	Кровати желѣзныя.	130	Насѣкальныя мастерскія.	179
Картузы.	84	Кровельный матеріалъ.	131	Непромокаемое платье.	179
Кассы и сейфы.	85	Кровосушительные заводы.	131	Нефть.	179
Каучукъ.	85	Кружева и вышивки.	131	Никкелировка.	179
Кафли.	85	Крупа.	131	Нитки и шерсть.	179
Квасоварни.	86	Кумысъ.	132	Ноты.	179
Квашенные продукты.	86	Купальни морскія.	132	Оберточная бумага.	179
Керосинъ и нефть.	86	Кустарныя издѣлія.	132	Обои.	180
Кефиръ.	87	Кухни.	132	Обойно-драпировочныя мастерскія.	180
Кипятильницы.	87	Лаки.	132	Оборудованіе заводовъ.	181
Кинематографы.	88	Лампы.	133	Обувь.	181
Кирпичъ.	88	Ледъ.	133	Овесъ и сѣно.	188
Кишечные заводы.	88	Ленты шелковыя.	133	Овчины.	189
Клеенка.	89	Линолеумъ.	134	Огнетушители.	189
Клей и желатинъ.	89	Литографія.	134	Одѣяла и матрацы.	189
Книжное дѣло:	89	Лодки моторныя.	134	Оптика.	189
издательства	90	Лодочныя мастерскія.	134	Органы.	190
склады	92	Локомобили и молотилки.	134	Ортопедическія издѣлія.	190
магазины	92	Лудильныя мастерскія.	134	Оружіе.	190
книжно-газети, кіоски	94	Лѣсъ.	134	Орѣхи кавказскіе.	190
Копры и дорожки.	95	Люфа.	135	Освященіе газо-керосинно-калийное.	190
Кожа.	95	Макароны.	135	Открытыя письма.	191
Кожухи и свиты.	97	Малярныя мастерскія.	135	Откупъ коробочн. сбора.	191
Кокосовое масло.	97	Манежи.	136	Оттоленія и вентиляція.	191
Колбасныя машины.	97	Манекены.	136	Офицерскія вещи.	192
Колбаса.	97	Мануфактура.	136	Памятники.	192
Колбасные матеріалы.	98	Марки для коллекцій.	140	Папирозная бумага.	192
Колесная мазь.	98	Масла растительныя и смазочныя.	140	Парикмахерскія:	
Колесныя мастерскія.	98	Машины.	142	дамскія	192
Колодочн. мастерскія.	98	Мебель.	145	мужскія	193
Колоніальные толары.	98	Меблирован. комнаты.	148	Паркетъ.	193
Конвертныя фабрики.	100	Медицинскіе товары.	149	Пароходныя принадлежи.	194
Кондиторскія издѣлія.	101	Медицинскіе приборы.	150	Пароходства.	194
Консервы.	102	Мельницы.	150	Парусина.	195
Конторскія книги.	103	Мельхиоровыя издѣлія.	150	Парфюмерія.	196
Конторы:		Металлическія издѣлія.	150	Паспарту.	196
агентури, и комис.	103	Металлы.	153	Патентное бюро.	196
пароходныя	111	Металлургич. заводы.	153	Патефоны.	196
мельнично-строит.	111	Механическіе заводы.	154	Патока.	196
по найму прислуги	111	Механическія мастерскія	154	Паштетныя.	196
по приему объявленій	112	Механическіе элеваторные ковши.	154	Пекарни.	196
погребальныя	112	Миква.	154	Пеньковыя товары.	197
прокатныя	112	Микроскопы.	154	Перевозочныя средства.	198
техническія	112	Минеральная вода.	154	Переплетные матеріалы.	198
транспортныя	114	Матеріалы для производства искусственныхъ минеральныхъ водъ.	161	Переплетныя и футлярныя мастерскія	198
хлѣбныя	115	Множительные аппараты.	161	Переписка на пишущихъ машинахъ	199
экспедиціонн. и экспедиторы	115	Модельныя мастерскія.	161	Перчатки	199
экспортныя	116	Модныя мастерскія.	161	Перья и Пухъ	199
электротехническія	116	Молочные продукты.	163		
Конфекты.	117	Мороженное.	167		
Коньякъ.	118	Москательные товары	167		
Корабельные маклера см. биржевые маклера.					
Корабельные цѣпи, см. цѣпи.					

Петле-металлыя мастерскія	199	Рынки	232	Сбмячки	258
Печи и кафли	199	Рѣзка по дереву	237	Сѣно и овесъ	188
Пиво:		Садовая мебель	237	Табакъ	258
производство	200	Сало	237	Тахинное масло	262
пивныя лавки	200	Сало и колбаса	237	Тачки ручныя	262
принадлежности	202	Сало и свинина	237	Театральные ревизиторы	262
Пиротехника	202	Сварка автогенная	1	Театральныя бюро	34
Писче-бумажныя товары	202	Самовары	238	Телеграфныя ключи code	262
Питательныя продукты	204	Санитарныя принадлежн.	239	Телефонъ	262
Пишущія машины	204	Сапожныя принадлежн.	239	Термометры	263
Пианино	204	Сардины	239	Терракотовыя издѣлія	263
Платки	205	Сахаръ	239	Тесьма	263
Платье готовое	205	Свинцовыя издѣлія	238	Техинное масло	262
дамское	205	Свѣчи	238	Техническія конторы	263
дѣтское	206	Сейфы и кассы	85	Типографіи (см. типо-ли- тографіи)	265
крестьянское	207	Селитра	240	Типографскія принадлеж- ности	263
мужское	207	Сельско-хозяйственныя машины	240	Типо-литографіи	265
Плиты и керамика	209	Сепараторы	240	Ткацкія издѣлія	265
Пневматика	210	Серебро и золото	74	Товаро-ссудные склады	265
Погребальн. конторы	210	Сигары	241	Товары:	
Подъемная желѣзная дор.	210	Сигнальные аппараты	241	аптекарскіе	4
Подъемныя машины	210	Синька	241	колоніальныя	98
Пожарныя рукава	210	Сироны	241	медицинскіе	149
Позолотныя мастерскія	210	Сита (пронап.)	241	москательныя	167
Покументы	210	Сифоны	242	пеньковыя	197
Полотерн. заведенія	210	Склады книжн.	92	писчебумажныя	202
Полотно	210	Скобяная торговля	241	рыбныя	229
Портные:		Скульптурныя мастерскія	242	Токарныя мастерскія	265
военныя	211	Слесарно-механическія ма- стерскія	242	Толь	265
дамскіе	211	Словопитни	244	Толь и асфальтъ	10
духовныя	212	Смазочныя и растительныя масла	140	Топливо	266
мужскіе	212	Смола и деготь	244	Торговые дома	312
Портняжскія мастерскія	215	Собаки	244	Точильныя мастерскія	271
Портняжскіе приборы	217	Сода	244	Трактиры чайныя	271
Посредники:		Солемолин	245	Транспортныя конторы	114
по продажѣ зерна	217	Солома	244	Трамвай (см. Электрическ трамвай)	273
по учету векселей	218	Соль	245	Трикотажно-чулочныя из- дѣлія	273
разныя	218	Сортировки	245	Трикот.-чул. маш.	273
Постоялыя двory	218	Спиртъ	245	Трубы	273
Посуда	218	Спиртъ денатур.	62	Туфли	274
Потребительныя о-на	220	Спички	245	Туфли кавказскія	274
Прачешныя	220	Спортивные предметы	245	Тюль	274
Приводныя ремни	222	Справочныя конторы (см. конторы)	245	Уголь и дрова (см. топ- ливо)	266
Пробки	223	Сталь	245	Указатели торгово-промы- шленныя	274
Провода	224	Старый базаръ	232	Уксусныя заводы	274
Проволочныя издѣлія	224	Стекло	247	Ультрамарины	274
Прокать мѣшкочъ	224	Стереотипни	55	Универсальныя магазины	274
Пряники	224	Стизаторы	249	Упаковка	274
Птица	225	Столовая и домашніе объ- ды	249	Учебныя пособія	275
Пуговица	226	Столярныя мастерскія	250	Фабрики конвертныя	100
Пухъ и перья	199	Страховыя общества	252	Фанерныя издѣлія	275
Пчеловодство и медъ	226	Столярныя принадлежно- сти	252	Фарфоръ и хрусталь	275
Пылесасынатели	226	Сторы	252	Фаянсъ	275
Раковины	226	Строительный камень	81	Фильтры	275
Рамы, картины и багеты	84	Строительные матеріалы	253	Фитильки	276
Растительныя и смозоч- ныя масла	140	Строительныя бюро	34	Фотографическія принадлеж- ности	276
Резина	226	Стручковые продукты	254	Фотографіи	276
Реклама	227	Сукно	254	Фрукты	277
Рекламныя бюро	34	Сургучъ	255	Фургонныя мастерскія	84
Ренсков. погреба и вина	227	Сусальное золото	76	Футлярныя мастерскія (см. Переплетныя)	279
погреба и вино- торговли	227	Счетныя машины см. ап- параты	255	Халва	279
Рестораны	227	Счетовонныя и бухгалтер- скіе кабинеты	255	Химическіе товары	280
Рись	229	Сѣтныя лавки	256	Химическія лабораторіи	281
Рогожи	229	Сыворотка (разн.)	258	Хирургическія принадлеж- ности	281
Рубахи	229	Сѣдла и шорныя издѣлія	258	Хлопокъ	282
Руководѣлія дамскія	58	Сѣмена (см. цвѣты)	258		
Ручной трудъ	229				
Ручныя тачки	262				
Рыбныя товары	229				
Рыболовныя принадлежно- сти	232				

Хлѣбныя конторы	115	Чертежныя принадлежно-	Щелокъ	297
Хлѣбныя лавки	282	сти	Щетки и кисти	298
Хлѣбъ въ зернѣ	282	Чувяки (см. Туфли).	Экипажи	298
Хозяйственныя принадлеж-		Чугунъ	Экипажныя принадлежно-	
ности	286	Чулочныя издѣлія (см. три-	сти	298
Холодильники и холодиль-		котажно-чулочные).	Экспедиціи и газетныя	298
ные шкафы	286	Шампанское	Экспедиціонныя конторы .	298
Хрусталь и фарфоръ	287	Шапки и шляпы	Экспортныя конторы	116
Хрѣнъ	287	Швейныя машины	Электричество	299
Цвѣты	287	Шелкъ	Электрич. освѣщ.	303
Целлулоидъ	288	Шерсть и нитки	Электрическія станціи	298
Церезинъ	288	Шерсть	Элеваторныя механическіе	
Цементъ	288	Шины	ковши	154
Церковныя печи	288	Шлифовально-зеркальныя	Электрическій трамвай	298
Цикорій	288	мастерскія	Электротехники	303
Цинкографія	289	Шляпные и шляпочные	Эмальированныя издѣлія	303
Цѣпи	289	приборы	Электротехнич. конторы	116
Чай	289	Шляпы и шапки	Эллинги	303
Чайныя трактиры	271	Шмуклерскія издѣлія	Юридическ. бюро	305
Часы	289	Шоколадъ	Ювелирныя мастерскія	303
Черепица	290	Шорныя издѣлія и сѣдла	Яйца	305
Чернила	290	Шпагатъ и канаты	Японскіе товары	305
Чертежныя бюро	291	Шпильки	Ящики	305
		Штемпеля каучуковые		

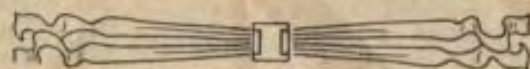



„ПОРЯДОК“

С. К. ЦЕССАРСКАГО
КНИГОИЗДАТЕЛЬСТВО
и КНИЖНЫЙ СКЛАДЪ

ОДЕССА, УСПЕНСКАЯ УЛИЦА, № 40.
ТЕЛЕФОНЪ 303.

УЧЕБНЫЯ ПОСОБІЯ

ПО МАТЕМАТИКЪ, РУССКОМУ, ФРАНЦУЗСКОМУ,
НѢМЕЦКОМУ И ЛАТИНСКОМУ ЯЗЫКАМЪ;
КОНСПЕКТЫ, РАЗБОРЫ, ТЕМНИКИ, ПРОГРАММЫ.
КАРМАННЫЕ СЛОВАРИ.

ДѢТСКІЯ КНИГИ:

КНИГИ ПО БЕЛЛЕТРИСТИКЪ, НАУЧНЫЯ КНИГИ.



УЧЕБНИКИ СОБСТВЕННОГО ИЗДАНІЯ.

СКЛАДЪ ИЗДАНІЯ ИНОСТРАННЫХЪ
КАРМАННЫХЪ СЛОВАРЕЙ
„ФОНОЛЕКСИКА“.

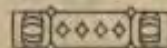
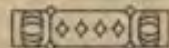
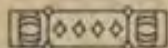
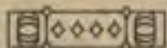

Ацетиленверкъ „ГЕРА“
ТЕХНИЧЕСКОЕ БЮРО
Инженера А. М. АЗРИЕЛОВИЧА.

Одесса.

Торговая, 8.

Генеральное предетавительство для всей Россіи
Завода „HERA“, LANDSBERGER & C-іе.
Мангеймъ—(Германія).



АППАРАТЫ и ПРИНАДЛЕЖНОСТИ

ДЛЯ СВАРКИ и РЪЗКИ МЕТАЛЛОВЪ

Ацетилено-Кислороднымъ пламенемъ.

Полное оборудованіе

центральныхъ и переносныхъ станцій для автогеннаго производства.

ПРОМЫШЛЕННАЯ И ТОРГОВАЯ ПРЕД- ПРИЯТИЯ ГОРОДА ОДЕССЫ.

А-ое О-во Заводъ Двигателей

„ОТТО-ДЕЙТЦЪ“.

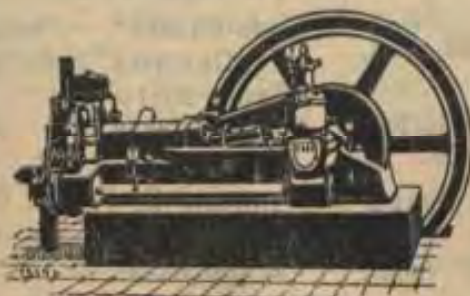

Газогенераторные, нефтяные и керосиновые двигатели.

Въ Россіи поставлено свыше 7000 двиг.

Всего заводомъ поставлено болѣе 118,000

двиг. отъ 1/2 до 2000 лощ. силъ, съ
общей мощностью до 1,225,000 л. с.

Одесса, ул. Жуковскаго № 33. Телефонъ № 27-42.

См. объявленіе впереди текста.

АВТОГЕННАЯ СВАРКА

Азріеловичъ, А. М., инженер.
Ацетиленверкъ («Гера»).
Торговая, 8.

Акціон. О-во Леръ-Ликидъ.
Польская, 19. Тлфн. 27-67.

Галль, Фридр. Польская, 19.
Розенбергъ, Роб. Гаван. 1.
Тлфн. 17-67.

Спиваковъ и Шполянскій,
т-во. (Аппараты Мессора).
Польская, 8. Тлфн. 14-51;
Т. адр. Космифъ.

Фицнеръ, В. и Гамперъ, К.,
акц. о-во, одесск. конт.
Управл. Свѣнтоецкій, С. К.,
инж.-техн. Казарменный п.
7. Тлфн. 3-99. Т. адр.
«Фицгамъ Одесса».

АВТОМОБИЛИ и ПРИНАД- ЛЕЖНОСТИ.

Представительства и отдѣленія.

«Адлеръ», Дмитріевъ, Ми-
хайлъ, Ул. Бѣлинскаго, 17.
Тлфн. 30-40.

«Аутовоксъ», Рено, Алекс.
Улица Полтавской побѣды,
22. Тлфн. 29-16.

«Бенцъ» и Ко, Т. Д. Ришель-
евская, 11. Тлфн. 10-99.

«Барле», Рено, Адлръ. Ул.
Полтавской побѣды, 22.
Тлфн. 29-16.

Windhoff Gebr., Rheine, W.,
предст. Делеръ, Г. А., инж.
Ольгѣевск., 5. Тлфн. 50-38.

«Виндофъ», Делеръ, Георг.
Ольгѣевск., 5. Тлфн. 50-38.

Willoco - Botin, Bruxelles, —
предст. Розентоверъ, М. и
Ко, т. д. (Фонари), Новая,
2. Тлфн. 21-51. Т. адр.
Розентоверъ.

«Geschwa», Делеръ, Георг.
Ольгѣевск., 5. Тлфн. 50-38

«Geschwa», предст. Делеръ,
Г. А. (Амортизат.). Оль-
гѣевская, 5. Тлфн. 50-38.

«Грамъ», Гомбергъ, Альш.
Улица Жуковскаго, 17.
Тлфн. 24-84.

«Деллонз-Бельвиль», Дмитрі-
евъ, Мих. Ул. Бѣлинскаго,
17. Тлфн. 30-40.

«Діхі», Фаатцъ, Вольд. Софі-
евская, 10. Тлфн. 33-70.

«Итала», предст. Окша-Ор-
жеховскій, У. Ю. Преобра-
женская, 15. Тлфн. 32-14.

Калужный, Θεод. и Мулаки
Вас. Ул. Новосельскаго, 73.

«Коммерческіе автомобили»,
предст. «Шретеръ, Н. А.»,
т. д. Пушкинская, 33.
(грузов.). Тлфн. 6-19.

«Ллойдъ», Рено, Александръ.
Ул. Полтавской побѣды, 22.
Тлфн. 29-16.

«Лорренъ-Дитрихъ», Дмитрі-
евъ, М. Бѣлинск. 17. Т. 30-40.

«Мерседесъ» Автомобили.
О-во Моторовъ, Даймлеръ.
Екатерининская, 3. Тлфн.
69-00. Упр. Одесск. Отд.
Инж.-техн. I. Г. Этницъ.

«Мулагъ», Делеръ, Георг.
Ольгѣевск., 5. Тлфн. 50-38.

«Опель», Ваккеръ, Эд. Со-
борная, пл., 4. Тлфн. 53-12.

Одесское Т-во Торговли ав-
томобилими. (Складъ). Ри-
шельевская, 9.

«Risch Johan in Brag», Де-
леръ, Георг. Ольгѣевская, 5.
Тлфн. 50-38.

«Рустонъ, Прокторъ и Ко»,
акц. о-во. Дерибасовск., 13.
Тлфн. 30-16.

«Уайтъ», Гомбергъ, Амш.
Успенская, 51. Тлфн. 97.

«Фордъ», Гомбергъ, Амш.
Успенская, 51. Тлфн. 97.

«Фаатцъ, Стаухъ и Ко». Со-
фѣевская, 10. Тлфн. 33-70.

«Horch», Фаатцъ, Вольд. Со-
фѣевская, 10. Тлфн. 33-70.

Horch, A. & Co, Motorwa-
genwerke Act. Ges, предст.
Фаатцъ, В. К. Софѣевская,
10. Тлфн. 33-70.

«Hupmobile» — Hupp Motor
Car Company, Detroit
Mich, Н. С. А., представ.

Книга „Вся Одесса“ напечатана краской фабрики К. Д. БЕРТО и Ко.

ОДЕССА, Мельничная 43. Телеф. 50-35.

Таубеншлягъ, Арн. Ремес-
ленная, 9. Тлфн. 23-30.
„Эмпедэ“, Дмитріевъ, Мих.
Улица Бѣлинскаго, 17.
Тлфн. 30-40. (Гаражъ).

АВТОМОБИЛЬНЫЕ ГАРА- ЖИ и МАСТЕРСКІЯ.

„Автогаражъ“ Бронштейнъ,
А. Н., инж. Польская 8.
Тлфн. 39.
Ваккеръ, Эд. Соборн. пл., 4.
Тлфн. 53-12.
Балозъ, К. Я. Успенская,
51. Тлфн. 97.
Барильо, З. Софиевск. п., 14.
Бернштейнъ, С. С. Коблев-
ская, 27 (вулканиз.).
Тлфн. 54-94.

„Брунъ, И. Н.“, т. д. Успен-
ская, 21. Тлфн. 38-74.
Бѣлокаменскій, С. Полтавск
побѣды, 19. Тлфн. 56-11.
Гекманъ, Э. и Антонъ.
Княжеск., 14. Тлфн. 44-40.
Гомбергъ, Амш. Успенск., 51.
Тлфн. 97.
Гребенъ, Силинъ и Ко, Т. Д.
Жуковского, 17.
Делеръ, Георгій. Ольгiev-
ская, 5, Тлфн. 50-38.
Краузе, Эд. и Стаухъ, Эрихъ.
Екатер., 27. Тлфн. 46-07.
„Л. Майзельсъ, И. Берн-
штейнъ, К. Яковлевъ и
А. Фридманъ“, Т. Д. Ри-
шельевская, 9а.

Надеждина, Елена. Екатери-
нинская, 6.
„Одесскій Таксомоторъ“, Акц.
Общ. Софiev., 5. Тлфн. 8-85.
Петрилло, Джiov. («Рояль»-
гаражъ). Новосельскаго, 82.
Плеульгъ, Альб. Херсонская,
11. Тлфн. 40-00.
„Рено-Паласъ“, — Рено, А. А.
Ул. Полтавск. побѣды, 22.
Тлфн. 29-16.
„Рояль“ - Петрилло, Джiov.
Новосельскаго, 82.
Сухановъ, И. Г. Ул. Скобе-
лева, 18. Т. адр. Суха-
новъ-Одесса.
Суходольскій, В. (Спеціальн.
рем. автом.). Кондратенко,
24. Тлфн. 35-37.

ГАРАЖЪ

„ЭМ ПЕ ДЕ“

ОДЕССА,

Ул. Бѣлинскаго, 17, соб. д. Телефонъ 30-40.

Единственное представительство для Юга Россіи извѣстныхъ
міровыхъ марокъ:

„АДЛЕРЪ“, „ДЕЛОНЗ-БЕЛВИЛЬ“, „ЛОРРЕНЪ-ДИТРИХЪ“.

Автомобили для городской ѣзды, туризма, омнибусы и
грузовики.

Фабрика кароссери. Заказы на кароссери любого типа
выполняются въ точности по указанію.

Ремонтная мастерскія.

Громадный выборъ принадлежн. и запасныхъ частей.

ЦѢНЫ УМѢРЕННЫЯ.

Таубеншлягъ, Арн. Ремес-
ленная, 9. Тлфн. 23-30.
Фаатцъ, Вольд. Софиевск., 10.
Тлфн. 33-70.
Фаатцъ, Пав. Ул. Полтавск.
побѣды, 15. Тлфн. 39-45.
Цорнъ, Фердинандъ. Ри-
шельевск., 11. Тлфн. 10-99.
Чуйко, О. П. Нѣжинская, 49.
Тлфн. 38-26.
Шретеръ Н. А., т. д. (Гру-
зовск.) Пушкиска 33

Гоноровскій, Гейн. Виѣшняя.
90. Тлфн. 29-64.
Гузъ, Мойше-Гершъ. Сред-
няя, 11; Виѣшняя, 80.
Тлфн. 21-24.
Гоноровскій, Шим. Старо-
портофранковская, 101.
Тлфн. 45-43.
Дольбергъ, Аркъ. Прохоров-
ская, 2.
Земельманъ, Лыба. Алексан-
дровская площадь 17

«Міръ» т-во, Москва Одес.
отд. Екатерин. 6.
Оксъ, Хаимъ. Преображен-
ская, 67. Тлфн. 56-14.
Онасъ, Г., Варшава предст.
Гелтеръ, с. о. (фотогр.
открыт.). Тираспольская,
13. Тлфн. 41-91.
Покорный, Іос. Дерибасов-
ская, 17. Тлфн. 5-16.
Руссакъ, Вр. Преображенск.,
19. Ринавская 41. Тлфн.

РУССКОЕ АКЦИОНЕРНОЕ ОБЩЕСТВО
АВТОМОБИЛЕЙ ==

„ФІАТ“



ОДЕССА, Екатерининская ул., д. № 33. ♦ Телеф. 33-70.

великаго, 33.
Сѣницкій, К. Черноморская,
24.
„Эдемъ“, Радиди, Фаня. Гре-
ческая, 20.

АЛЕБАСТРЪ.

Вулихъ, Мееръ-Хуна. Сред-
няя, 13. Тлфн. 21-97.

Тлфн. 3-52. Т. адр. бр.
Діамантъ.
Згутъ, Р. И. и Ко, т. д.
Кузнечн., 46. Тлфн. 46-42.
Кульбергъ, бр. Т-во. Рихель-
евская, 1. Тлфн. 28-40.
„Культура“, Несисъ, Шм.
Садовая, 17.
Лурье, Нес. Дерибасовск., 25.
Тлфн. 37-71.

т. д. Петинато, Микель и
Бассо, Калиню. Пушкин-
ская, 19. Тлфн. 22-38.
Печаевъ, Гершъ. Алексан-
дровская, 27.
Пичаевъ, Симха. Старорѣ-
ничная, 25.
Погорѣльскіе, Дув. и Абр.,
братья. Суворовская, 105.
Тлфн. 53-88.

Книга „Вся Одесса“ напечатана краской фабрики **К. Д. БЕРТО и Ко.**
ОДЕССА, Мельничная 43. Телеф. 50-35.

Таубеншлагъ, Арн. Ремес-
ленная, 9. Тлфн. 23-30.
„Эмпедэ“, Дмитріевъ, Мих.
Улица Вѣлинскаго, 17.
Тлфн. 30-40. (Гаражъ).

**АВТОМОБИЛЬНЫЕ ГАРА-
ЖИ и МАСТЕРСКІЯ.**

„Автогаражъ“ Бронштейнъ,
А. П., инж. Польская 8.
Тлфн. 39.
Вагнеръ, Эд. Соборная, 10.

„Брунъ, И. Н.“, т. д. Успен-
ская, 21. Тлфн. 38-74.

Вѣлокаменскій, С. Полтавск
побѣды, 19. Тлфн. 56-11.

Гекманъ, Э. и Антонъ.
Княжеск., 14. Тлфн. 44-40.

Гомбергъ, Амш. Успенск., 51.
Тлфн. 97.

Гребенъ, Силинъ и Ко, Т. Д.
Жуковского, 17.

Делеръ, Георгій. Ольгив-

Надеждина, Елена. Екатери-
нинская, 6.

„Одесскій Таксомоторъ“, Акц.
Общ. Софіев., 5. Тлфн. 8-85.

Петрилло, Джов. («Рояль»-
гаражъ). Новосельскаго, 82.

Плеуль, Альб. Херсонская,
11. Тлфн. 40-00.

„Рено-Паласъ“, — Рено, А. А.
Ул. Полтавск. побѣды, 22.
Тлфн. 29-16.

Родъ, Пётръ. Пискаревск.

выполняютъ въ точности по указанію.

Ремонтная мастерскія.

Громадный выборъ принадлежн. и запасныхъ частей.

ЦѢНЫ УМѢРЕННЫЯ.

Таубеншлягъ, Арн. Ремес-
ленная, 9. Тлфи. 23-30.
Фаатцъ, Вольд. Софиевск., 10.
Тлфи. 33-70.
Фаатцъ, Пав. Ул. Полтавск.
побѣды, 15. Тлфи. 39-45.
Цорнъ, Фердинандъ. Ри-
шельевск., 11. Тлфи. 10-99.
Чуйко, Ѡ. П. Нѣжинская, 49.
Тлфи. 38-26.
Щретеръ Н. А., т. д. (Гру-
зовики). Пушкинская, 33.
Тлфи. 6-19.
„Эмпедэ“, Дмитріевъ, Мих.
Улица Бѣлинскаго, 17.
Тлфи. 30-40. (См. объявл.
на предъидущ. стр.).

АГЕНТУРА и КОММИСИЯ.

(см. „Конторы“).

АДРЕСНЫЯ БЮРО.

Омельяновичъ, И. и Ко, т. в.
Ришельевская, 11. (Одес.
отд.) 54-93.

**АЗИАТСКІЯ и КАВКАЗСКІЯ
ВЕЩИ.**

Брагинскій, Мошко. Екате-
рининск., 1.
Гольдштейнъ, Г. Л. Успен-
ская, 49.
Сулханянцъ, Минасъ. Суво-
ровская, 62. Тлфи. 5-61.

**АКВАРИУМЫ и ЭКЗОТИЧЕ-
СКІЯ РЫБЫ.**

„Золотой Фазанъ“—Любин-
скій, Б. (Зоологическ. маг.).
Греческая пл., 1.
Куликовъ, Кон. Торговая,
Крытый рын., лит. С.
Люблинскій, Бор. Алексан-
дровская пл., 1.
Милевская, Флор. Ул. Петра
Великаго, 33.
Сѣницкій, К. Черноморская,
24.
„Эдемъ“, Радиди, Фаня. Греческая, 20.

АЛЕБАСТРЪ.

Вулихъ, Мееръ-Хуна. Сред-
няя, 18. Тлфи. 21-97.

Гоноровскій, Гейн. Виѣшняя,
90. Тлфи. 29-64.
Гузъ, Мойше-Гершъ. Сред-
няя, 11; Виѣшняя, 80.
Тлфи. 21-24.
Гоноровскій, Шим. Старо-
портофранковская, 101.
Тлфи. 45-43.
Дольбергъ, Архъ. Прохоров-
ская, 2.
Земельманъ, Лыба. Алексан-
дровская площадь, 17.
Тлфи. 43-76.
Керманъ, Мошко. Средняя,
25. Тлфи. 15-41.
Кобринскій, Зусъ. Виѣши., 78.
Коганъ, Рув. Пишововск., 12.
Тлфи. 21-60.

АЛМАЗЪ.

Волкинъ, И. (Для рѣзки
стекла). Кузнечная, 55.

АНТИКВАРН. МАГАЗИНЫ.

Ширтутъ, Л. Ланжеронов-
ская, 17.

АЛЬБОМЫ и ГРАВЮРЫ.**Представительства и отдѣленія.**

Бухвальдъ, А. Варшава, пред.
Гриенбергъ, аукцион. о-во, пред.
Шаргородскій, С. — инж.
Тираспольская, 22. Тлфи.
49-95.
„Культура“, Т-во. Ланжеро-
новская, 2. Тлфи. 17-55.

Торговля.

Ведде, Ю. Л. и Лантъе, А.
Дерибасовская, 27.
Гезелло, Густ. Дерибас., 16.
Тлфи. 21-46.
Гельпернъ, Хайкель. Екате-
рининск., 19. Тлфи. 37-53.
Гершуни, Раф. Садовая, 20.
Діамантъ, Бр. Софиевская, 9.
Тлфи. 3-52. Т. адр. бр.
Діамантъ.
Згутъ, Р. И. и Ко, т. д.
Кузнечн., 46. Тлфи. 46-42.
Кульбергъ, бр. Т-во. Ришель-
евская, 1. Тлфи. 28-40.
„Культура“, Несисъ, Шм.
Садовая, 17.
Лурье, Нес. Дерибасовск., 25.
Тлфи. 37-71.

«Міръ» т-во, Москва Одес.
отд. Екатерин. 6.
Окесъ, Ханмъ. Преображен-
ская, 67. Тлфи. 56-14.
Онасъ, Г., Варшава предст.
Гелтеръ, с. о. (фотогр.
открыт.). Тираспольская,
13. Тлфи. 41-91.
Покорный, Іос. Дерибасов-
ская, 17. Тлфи. 5-16.
Руссакъ, Вр. Преображенск.,
42; Ришельевск., 41. Тлфи.
35-96.
С.-Петербургскій магазинъ.
Садовая, 20.
Юделевичъ, А. 1) Дериба-
совская, 33. (Пассажъ).
2) Ришельевская, 17; 3)
Преображенская, 29.

АПЕЛЬСИНЫ и ЛИМОНЫ.
(См. также „Фрукты“).**Представительства и отдѣленія.**

Розентоверъ, Мих. и Ко.,
т. д. Б.-Арнаутская, 21.
Тлфи. 21-51.

Склады.

Гомтевъ, Шепш. Базарный
пер., 17.
Каневскій, Мошко; Бѣляев-
скій, Юдко. Александров-
ская, 31.
Каршенъ, Гил. Александров-
ская, 31. Тлфи. 43-05.
Каршенъ, Лея. Александров-
ская, 21.
Креацуласъ, Стемано. Алек-
сандровская, 33.
Курбаджи, І. и Богдановъ Н.
Александр. пл. 6. Тлфи.
5-75.
Лейдеръ, Песл. Александров-
ская, 27.
Мавроматисъ, П. М. Грече-
ская, 31. Тлфи. 2-11.
Петинато, М. и Бассо, К.
т. д. Петинато, Микель и
Бассо, Калиню. Пушкин-
ская, 19. Тлфи. 22-38.
Печаевъ, Гершъ. Алексан-
дровская, 27.
Пичаевъ, Симха. Старорѣ-
ничная, 25.
Погорѣльскіе, Дув. и Абр.,
братья. Суворовская, 105.
Тлфи. 53-88.

Книга „Вся Одесса“ напечатана краской фабрики **К. Д. БЕРТО и Ко.**

ОДЕССА, Мельничная 43. Телеф. 50-35.

Сквирский, Иосъ-Беръ. Пантелеймон., 39. Тлфн. 35-47.
Ташвогло, Дюм. Пантелеймоновск., 112. Тлфн. 11-57.
Фрейлихъ, Берко-Шм. Александр., 16. Тлфн. 25-60.
Хаджипанову, Аскмшосъ и Делидесъ, Поликр. Пантелеймон., 116. Тлфн. 53-94.
Яцунский, Гершъ. Пантелеймоновск., 118. Тлфн. 32-19.

АППАРАТЫ.

Представительства и отдѣленія

„Ариеметръ“, акц. о-во. Шаргородский, Шл. Тираспольск., 22. Тлфн. 49-85.
„Берросъ“, Блокъ Ж., т-во. Дерибас., 12. Тлфн. 4-73.
„Брунсвигъ“, Блокъ Ж., т-во. Дерибас., 12. Тлфн. 4-73.
„Гарденъ“, Тильмансъ, Э. и Ко., т. д. Греческая, 14. Тлфн. 9-25.
„Гидравликъ“, Акц. О-во, Дунсбургъ, предст. Коронцивъ, А. М. (Гидравлич. прессы). Скобелева, 19. Тлфн. 6-93.
„Миксъ и Генестъ“, Тильмансъ, Э. и Ко., т. д. Греческая, 14. Тлфн. 9-25.
„Националь“, Гагенъ, Т. И., торг.-промышл. т-во. Ришельевск., 11. Тлфн. 9-58.
„Санто“, Дикеръ, Дув. Театральный пер., 14.
Фельтъ и Таррантъ, Ко. пред. Файнштейнъ С. Г. Степовая, 46. (Счетные).

АПТЕКАРСКАЯ ПОСУДА.

Производство и продажа.

Апфельдвейгъ, Ахилъ. Староръзнич., 26. Тлфн. 43-21.
Германъ, Мат., Зусъ и Айз. Успенск., 54. Тлфн. 30-32.
Гермъ, Ад. (Стерилизаторы для химическихъ и бактериологич. изслѣдов.). Ул. Жуковского, 15. Тел. 4-68. (Складъ).
Ерличъ, Апол. Преображ., 25.
«Кличевъ» и «Залъсье» пред. Грингаузъ, Н. Х. Екатерининская, 6. Тел. 41-24.

„Кипятильникъ воды“ «Шабсензонъ, I. и Абезгузъ, Ар.», т. д. Старопортофранковск., 103. Тлфн. 39-86.

Левницкй, М. Екатерининск., 50. Тлфн 10-83. (Мѣдные).

„Экономическй подогреватель“, Шабсензонъ, I. и Абезгузъ, Ар. Старопортофранковская, 103. Тел. 39-86.

АПТЕКАРСКИЕ ТОВАРЫ.

Представительства и отдѣленія.

Гейликманъ, Юда-Лейба. Тираспольск., 12. Тлфн 548.
Геймансонъ, Гершъ. Пушкинская, 54. Тлфн. 28-05.
«Гофманъ-Ла Рошъ, Ф.» Базель, предст. Геймансонъ, Г. («Сироллиъ»). Пушкинская, 54. Тлфн. 28-05.
Дрезденская химическая лабораторія Лингнера. Штернбергъ, Монс. Авчинников. пер., 5. Тлфн 5-02.
Курлатъ М. Ф. Успенск., 60. Тлфн. 44-63.

Агентурно-Коммиссионная

КОНТОРА

М. Ф. КУРЛАТЬ.

Одесса, Успенская, № 60.

== Телефонъ 44-63. ==

Маркова - Буй, — экстрактъ, предст. Гейликманъ, М. И. Тираспольская, 12. Тел. 5-48.

Ралле, А. и Ко. Пурицъ и Рубинштейнъ, т. д. Пушкинская, 5. Тлфн. 7-48

Русское о-во торг. аптек. товар. Трестеръ, В. Ѳ. и Ко, торг. домъ Успенская, 55. Тлфн. 18-96.

Suhr, Dr., Ebsdorf, предст. Брейтманъ, Бор. Новосельскаго, 72. (Мѣлъ очищен.).

При кашлѣ, бронхитѣ, простудѣ дыхательныхъ путей всѣ врачи приписыв. **МЕНТОЛЬ-ЭЙНАЛИПТОВЫЯ** таблетки Врат. Гаккель, С.П.Б. оказывающіе быстрое благотвор. дѣйствіе. Цѣна коробки 35 коп. Предст. М. Ф. Курлатъ. Одесса, Успенская. № 60. Телефонъ 44-63.

Sheffields Crème Dentifrice, представ. Геймансонъ, Г. Пушкинская, 54. Тлфн. 28-05. (Зубной кремъ).

«Формаза», т-во, Москва, предст. Діамантъ, Бр. Софьевская, 9. Тлфн. 36-52.

Чепелевецкй, С. И. съ с-ми, Москва, — предст-во. Греческая, 35. кв. 4.

Склады.

Бабичевы, Бр. и Ко, т. д. Большая - Арнаутская, 77. Тлфн. 14-52.

Бланкъ, П. Ришельевск. 25. Тлфн. 13-14.

Косметическая торговля **П. БЛАНКЪ,** Ришельевск. 25. Тел. 13-14.

«Больтъ, А. и Ко». Ул. Жуковского, 43. Тлфн. 38-28.
Вайнтраубъ, Фейга, Суворовская, 3.

Гейликманъ Л. И. Тираспольская, 12. Тлфн. 5-48.

Гейликманъ, Мееръ. Б.-Арнаутская, 93

Гельфанъ, Монс. Б.-Арнаутская, 68. Тлфн. 15-84.

Ерличъ, Апол. Преображенская, 25.

Келлеръ, Р. и К., т-во Дерибасовск., 29. Тлфн. 40-92.

Кринкеръ, Шлема. Тираспольская, 8.

Лемме, Ю. и Ко. Одесск. О-во торг. аптекарск. товарами. Жуковск., 20. Тлфн. 26-94; 39-00.

Митлеръ, Гиртъ. Суворовская, 109.

Нейманъ, И. А. Ул. Полтавск. побѣды, 52. Тлфн. 42-18.

Аптечный складъ

Провизора И. А. НЕЙМАНА

ул. Полтавск. поб., № 52.

Телефонъ 42-18.

Главный складъ произведеній парфюмерии «Южная Флора».

Одесское 0-во торговли аптекарскими товарами. Екатерининская, 16.

Очиловскій, Леон. Екатерининская, 22.

Розенбаумъ, Шулимъ. Троицкая, 39. Тлфн. 27-26.

Россійское 0-во колониальной торговли. Екатерин., 23. Тлфн. 13-23.

Сахновская, Евг. Елисаветинская, 6.

Финкъ Абр. Троицкая, 43. Тлфн. 17-34.

Шапиро, Есель. Скобелева, 14. Тлфн. 23-10.

Южно-Русское Общ. торговли апт. товар. Гаванная, 11. Тлфн. 3-12 (к-ра) 34-53 и 19-78 (скл.).

Магазины.

Авербухъ, Хана. Средняя, 34.

Антоновичъ, Юл. Ремесл., 14.

Банкъ, Абр. Софлевская, 23.

Бекельманъ, Мойше - Воль. Торговая, 21.

Бекельманъ, Пинх. Моск., 29.

Бенисовичъ, Фроимъ. Колонтаевская, 49.

Берковичъ, Лейви - Мееръ. Конная, 20.

Бернштейнъ, Леон. Ярмарочная площадь, 185.

Борка, Зельм. Петра Вел., 27.

Боровскій, Як. Пушк., 15. Тлфн. 55-16.

Брегманъ, Ирма и Яковъ. Ольгиевская, 37.

Бродскій, Людв. Андреевскій лим., д. Чудновской.

Бромбергъ - Крумбергъ, Абр. Б.-Арнаутовская, 90.

Брусиловская, Пол. Новосельская, 34.

Вайнеръ, Роза. Андреевскій лиманъ, д. Ямполера.

При гонорреѣ в острой и хронической формахъ требуйте во всѣхъ аптекахъ и лучшихъ аптекъ маг. только «**АРМАТИНЪ**» за № 508. — Масса благодарностей. Цѣна коробки 1 руб. 50 коп. Генеральн. предет. М. Ф. Курлатъ. Одесса, Успенская, № 60. телеф. 44-63.

Вайсманъ, Анна. Ремесл., 9.

Вайсманъ, Як.-Пер. Торг., 18.

Ваксъ, Анна. Коблевская, 19.

Варгафтикъ, Янкель - Нахм. Лютеранскій пер., 4.

Варшавскій, Гершъ. Косвенная, 36.

Вернеръ, Пав. Дальницк., 17.

Волынецъ, Эль. Полт. поб., 61.

Гайсинъ, Марія Дерibasовская, 26. Тлфн. 13.

Гейлиманъ, Л. И. Тираспольская, 12. Тлфн. 5-48.

Аптекарскій и Парфюм. магазинъ

Л. И. ГЕЙЛИКМАНА

Тираспольская, 12. Телеф. 5-48.

Гершендвигъ, Сол. Прохоровская, 32.

Глекель, Юк. Греческая, 46.

Голубчина Ол. Ср.-Фонтанъ, 10 ст., д. Грузевичъ-Нечай.

Гольденбергъ, Ал. Б.-Ари., 41.

Гольдштейнъ, Марк. Моск., 4.

Гоппъ, Хаск. Мавежная, 12.

Горштейнъ, Гиршъ. Ришельевская, 45.

Гребберъ, Юг. Коблевск., 25.

Григбергъ, Абр. Ремесл., 26. Тлфн. 60-47.

Гульманъ, Хана. Преобр., 96.

Гурецкій, Меч. Преобр., 38.

Домороцкая, Эст. Ср.-Фонт. дор., д. Хартуляди.

Дубровенская, Лея. Екатерининская, 36.

Дуклеръ, Пол. Полт. поб., 78.

Зайчикъ, Авр. Успенская, 72.

Зайчикъ, Бор. Ул. 19 Февраля, 39.

Зубкисъ, М. Петропавл., 19.

Зукасъ, Мих. Коблевск., 38 а.

Игнатъева, Анна. Пишон., 10.

Капетанаки, Пер. и Дивари, Ив., Торг., 41; Конн., 16.

Капланъ, И. Алксанд. пл., 3/4.

Капланъ, Иос. Малоросс., 36.

Карагесъ, Пейс. Торговая, 48.

Кегулихесъ, Лаз. Колонтаевская, 11. Тлфн. 60-92.

Кишиневскій, Шм. Прохоровская, 18. Тлфн. 40-94.

Клейнеръ, Ишико. Балтская дор., 81; Воронцовск., 23.

Клячкинъ, Ф. Мельнич., 8.

Ковальчукъ, Тат. Моск., 75.

Коганъ, Шеръ. Преобр., 60.

Костюковскій, З. Розум., 15.

Костюковскій, М. Греч., 23.

Красиловскій, Рув. Моск., 89.

Красноштейнъ, С. Косв., 10.

Красноштейнъ, Сура. Карангозова, 32.

Кронкъ, Абр. Виноградн., 19.

Лейбензонъ, Дав. Карангозова, 5 и 28. Тлфн. 18-61.

Лейдерманъ, М. Примор., 75.

Ю. Лемме и Комп. Одес. 0-во Торг. аптек. товарами. Ул. Жуковского, 20 (контора), Тлфн. 49-62; маг.: № 1 Ришельевская, 17. Тлфн. 28-94; маг. № 2 Екатерининск., 16. Тлфн. 39-00 (Гл. скл.). (См. объявл. на слѣдующ. стр.).

Лерманъ, Азр. Московск., 35.

Лилейко, Гершъ. Торг., 41.

Линецкій, Зельм. Ланжер., 21.

Липовецкій, В.-Б. Кондр., 3.

Листенгартенъ, Б. Раскид., 6.

Литвинъ, Лейба. Греческ., 22.

Лихтманъ, Мен. Малороссійская, 85. Тлфн. 47-51.

Лихтманъ, М. Ул. 19 февр., 46.

Лихтманъ, М. Мясоѣдов., 25.

Лукашевскій, I. Ул. Полтавской побѣды, 69.

Лурія, Герш. Ольгиевск., 6.

Лучай, Бол. Херсонская, 50. Тлфн. 59-30.

Мазруха, Фр. Дальницк., 21.

Маклеръ, И. А. Преобр., 80.

Мацкайло, Викт. Греческ., 34. Тлфн. 46-61. (См. объявл. на слѣдующ. стр.).

Медвѣдь, Янк. Херсонск., 64.

Мильгромъ, Екат. Старосѣнная пл., 5.

Мильштейнъ, Зур. Екатерининская, 47.

Михельсонъ, Янк.-Нис. Суворовская, 16.

Одесское Общество Торговли Аптекарскими Товарами
Ю. ЛЕММÉ и К^о

(Предпріятіе существуетъ съ 1860 года).
УЛИЦА ЖУКОВСКАГО, Д. № 20, ЛЕММÉ.

Т е л е ф о н ы :

№ 49/62—Правленіе и главная контора по покупке товаровъ.
№ 4/98—Бухгалтерія и контора по отправкѣ многор. заказовъ.
№ 27/87—Складъ и контора городского оптоваго отпуска товар.
№ 55/59—Складъ и экспедиція.

1-й розничный магазинъ: Ришельевская, № 17. Телефонъ № 26/94.
2-й розничный магазинъ: Екатерининская, № 16. „ № 39/00.

Отдѣленіе въ Ростовѣ н/Д.

Поставка товаровъ больницамъ, университетек. клиникамъ,
казеннымъ, земскимъ и общественнымъ учрежденіямъ.

Аптекарскіе матеріалы. Химическіе, фото-
графическіе и техническіе препараты.

Анилиновые краски. Краски для бактериол. работъ.

Патентованныя и питательныя средства.

Галеновые и фармацевтическіе препараты.

Колоніальные и москательные товары.

Парфюмерные и косметическіе товары,
туалетныя принадлежности

русскихъ и иностранныхъ фабрикъ.

Минеральныя воды

Лепешки, натуральныя соли и составы для ваннъ

Хирургическіе и перевязочные предметы.

Резиновыя издѣлія.

Аптечная и лабораторная посуда.

Дезинфекціонныя средства.

Хозяйственные предметы.

Аптекарские и Парфюмерные Магазины



Е. Викторъ Э МАЦКАЙЛО



ОДЕССА.

1-й. Греческая, № 34.
Телефонъ 46-61.

2-й. Торговая, № 30.
Телефонъ 68-14.

МИНЕРАЛЬНЫЯ ВОДЫ. ≡ ПАТЕНТОВАННЫЯ СРЕДСТВА, ≡ ПИТАТЕЛЬНЫЯ ПРОДУКТЫ, ≡ ХИМИЧЕСКІЯ, ТЕХНИЧЕСКІЯ, ФОТОГРАФИЧЕСКІЯ ТОВАРЫ, ≡ МЕДИЦИНСКІЯ РАСТЕНІЯ, ТРАВЫ И КОРНИ. ≡ ХОЗЯЙСТВЕННЫЯ ПРЕДМЕТЫ. ≡ ДЕЗИНФЕКЦІОННЫЯ СРЕДСТВА, ≡ ВОСКЪ, ЦЕРЕЗИНЪ, ПАРАФИНЪ, ≡ МАСТИКА ДЛЯ ПОЛОВЪ.

≡≡≡ БЕЗОПАСНЫЯ БРИТВЫ ≡≡≡
Патентъ „Мацкайло“.

ЮЖНО-РУССКОЕ ОБЩЕСТВО

ТОРГОВЛИ АПТЕКАРСКИМИ ТОВАРАМИ

КОНТОРА и ОПТОВЫЕ СКЛАДЫ.

Гаванная ул., д. № 11. ≡ Телеф. конт. и оптов. скл. № 3-12.

Гаванная улица,
домъ № 11.
Телефонъ 19-78.

РОЗНИЧНЫЕ МАГАЗИНЫ:

Преображенс. ул.
домъ № 64.
Телефонъ 41-76.

Аптекарские, москательные и парфюмерные товары, перевязочныя средства, хирургическія инструменты, минер. воды, лечеб. вина и пр.

Патентованныя средства. Предметы для домашняго обихода. Новое средство для мойки бѣлья „ЮРОКСИЛЬ“.

Фирма существуетъ съ 1881 года.

Одесское Отдѣленіе съ 1913 года.

Монастырский, Анат. Коми-
тетская, 9.
Мортковичъ, Мееръ. Ришель-
евская, 71.
Нейманъ, Абр. Ул. Полтав-
ской побѣды, 42.
Нейманъ, Абр. Степовая, 17.
Нехелисъ, Исая. Екатер., 72.
Нижняя, Хана. Кондрат., 35.
Плевинскій, Бор. Картамы-
шевская, 6.
Плевинскій, Липа. Пушкин-
ская, 47.
Подгаецкій, Янк.-Эли. Даль-
ницкая, 6.
Полевій, Мор. Болгарск., 17.
Полонская, Сура. Преобра-
женская, 58.
Постанъ, Ицко. Косвен., 25.
Поступальскій, Илья. Стол-
бовая, 9.
Райхъ, Фр. Суворовск., 112.
Раутманъ, І. Ул. 19 февр., 29.
Розенбаумъ, Ш. Н. Троиц-
кая, 39. Тлфн. 27-26.

Складъ аптек. товаровъ
Ш. Н. РОЗЕНБАУМА
Троицкая, д. № 39.
Телеф. 27-26.
Очень выгодно:
аптекарск. восковые и
косметическіе товары, па-
тентован., и питательныя
средства и перевязочные
материалы.

Розенталь, В. Преображ., 87.
Розенталь, Эт. Жуковск., 7.
Розовскій, Бор. Пантелеймо-
новская, 64.
Ройтенбургъ, Р. Прохоров., 8.
Ротенбергъ, Шм. Преобр., 92.
Рубинштейнъ, П. Конная, 13.
Сахновскій, Изр. Вознесен-
скій пер., 5.
Северскій Менд. Троицк., 44.
Тлфн. 54-25.
Скорбахи, Шим. Базарн., 48.
Сойбель, Гершъ. Оредная, 8.
Тлфн. 51-96.
Соскинъ, Лейбъ. Средняя, 2.
Тлфн. 56-74.
Стирисъ Шл. Коблевская, 23.
Стратіевскій, Ис. Торгов., 45.
Табачникъ, Н. Коблевск., 35.
Тандейтеръ-Кацъ, Либа. Пре-
ображенская, 85.
Файнштейнъ, Мовша. Базар-
ная, 104. Тлфн. 43-91.

Файнштейнъ, Ш. Воен. сп., 1.
Фалкъ-Музинкусъ, Бор. Пан-
телеймоновская, 23.
Фанъ-Юнгъ. Фр. Преобра-
женск., 50. Тлфн. 62-88.
Фельдманъ, М.-Б. Нѣжин., 7.
Фольдштейнъ, Ш.-Б. Панте-
леймоновская, 76.
Финкельштейнъ, Фиш.-Лейб.
Софиевск. 13. Тлфн. 56-96.
Французъ, Рах. Городск., 29.
Фриденталь, Мойше. Екате-
рининск., 6. Тлфн. 44-92.
Ханинъ, Т. Ярмар. пл., 180.
Хессъ, Ар. Княжеская, 20.
Хинъ, Іег. Городская, 52.
Ціеръ, Марк. Малорос., 20.
Цукровъ, И.-Л. Болгарск., 33.
Чайковскій, Ив. Греческ., 5.
Чернявская, Нех. Старорѣз-
ничная, 19.
Шапиро, М. Б.-Арнаутск., 24.
Шаплевская, С. Прохор., 59.
Шахрай М. М. Ришельев., 52.

Аптекарск. и Косм. магаз.
в. у. провизора и зубного врача
М. М. ШАХРАЯ
Большой выборъ высшей
парфюмеріи патент. и хо-
зяйствен. товаровъ. Пред-
меты для стола и кухни.
Цѣны весьма доступныя.

Шеміевскій, С. Суворов., 43.
Шановалъ, Брана-Мар. Бол-
гарск., 18. Тлфн. 60-13.
Шахрай, С. Ришельевск., 52.
Шварцманъ, Б. Преобр., 61.
Шерръ, Іох. Ришельевск., 45.
Тлфн. 26-13.
Шихманъ, Беньям. и Хаимъ-
Сол. Мельничная, 18.
Штейнъ, А. Гираспольск., 22.
Штейнъ, Х.-О. Дальницк., 10.
Эйдельманъ, Лейз.-Янк. Гра-
доначальническая, 17.

Если вашъ желудокъ
плохо вса-
ривать, если вы хотите быть здо-
ровымъ требуйте во всѣхъ
аптекахъ и лучшихъ апте-
карскихъ магазинахъ только
«ЦИТОНЪ-ГАНМЕЛЯ»
нѣжное и пріятное сла-
бительное. Ц. кор. 65 коп.
Предст. М. Ф. Курлять.
Одесса, Успенская, № 60.
Телефонъ 44-63.

Эпштейнъ, Кл. Екатерина., 8.
Южно-Русское Общество тор-
говли аптекарск. товарами
Гаванная 11. Тлфн. 3-12
(Объявл. см. на преды-
дущ. стр.).
Ярусскій, Гершъ. Степов., 66.

АПТЕКИ.

Авербухъ, І. Колонтаев., 16.
Бариръ, Геня и Мойше. Го-
родская, 42. Тлфн. 15-18.
Баумштейнъ, А. Екатер., 5.
Тлфн. 22-51.
Беккеръ, Абр. Преобр., 74.
Тлфн. 32-24.
Беньяминовичъ, В. Хаджи-
бейск. лим., д. Телющенко.
Брейтманъ, П. Троицкая, 15.
Тлфн. 40-91.
Веберъ, Эд. Преобр., 77.
Тлфн. 43-58.
Гадейскій, Б. Вознес. пер., 1.
Гаевскій, А. и Поповскій, А.
Тлфн. 2-44.
Гаевская, В. Садовая, 21.
Тлфн. 48-19.
Гадейскій, Б. И. Вознесен-
скій пер., 1. Тлфн. 40-62.
Гельфанъ, М. и Финкель-
штейнъ, Б. Ришельев., 23.
Тлфн. 15-84.
Гехтъ, С. Пантелеймон., 40.
Тлфн. 38-40.
Гинабергъ, Е. Александр., 19.
Голубчина, Ольга. Ср.-Фон-
танъ, д. Кальфа.
Голубчинъ, И. В.-Фонтанъ,
д. Петинато.
Гомеопатическая аптека. Ул.
Петра Великаго, 5.
Гомеопатическая ант., Льви,
Юлія. Соборная пл., 1.
Городская больн. Слоб.-Ром.,
Хере, 3. Тлфн. 14-18.
Гузгольдъ, Б. Болгарск., 63.
Еврейская больница. Улица
19 февр., 32. Тлфн. 20-83.
Жемайтисъ, С. Преобр., 37.
Тлфн. 25-37.
Зайдеманъ, Эм. Б.-Арн., 32.
Тлфн. 17-05.
Замлынский, В. Каранг., 19.
Тлфн. 24-44.
Змигородскій, С. С. Дальникъ,
д. Степаниченко.
Калабановскій, К. Андр. лим.,
д. Мицѣвичъ.

Совершенно уничтожить самую старую мозоль наста «ДОБРОЛИНЪ» разрыхлен. медиц. совѣт. за № 73. Дѣйствуетъ легко и быстро. Требуяте во всѣхъ аптекахъ и лучшихъ аптекар. магаз. Цѣна короб. 35 и Генер. предст. М. Ф. Курлатъ. Одесса, Успенск. 60. Телефонъ 44-63.

Касперовской общ. кр. вкрста. Итальян. бульв., советв. д. Кланстеръ, А. М. Новосальскаго, 70. Тлфн. 33-22.
Колнакчи, М. Ришельев., 35. Тлфн. 24-44.
Красильщикъ, М. К. Скобелева, 23.
Кулеша, Сигизи. Екатер., 23. Тлфн. 52-13.
Левницкій, А. Ярмар. пл., 178.
Мееровичъ, Э. Тирасп., 2. Тлфн. 49-05.
Олецкая, Людм. Жуковск., 2. Тлфн. 42-90.
Панцеръ, Ч. Мельничн., 2. Тлфн. 55-74.
Перельмутеръ, С. Тирасп., 13. Тлфн. 24-54.
Петкевичъ, В. Франц. бульварь, 18. Тлфн. 45-71.
Пискорскій, В. Коблевск., 46. Тлфн. 10-45.
Плотровскій, А. Градонач., 7. Тлфн. 57-68.
Плевинскій, Б. Б.-Фонтанъ, 16 ст., д. Музыченко.
Рогачевскій, Х. Прохор., 54. Тлфн. 23-40.
Розена, Польск. сп., 5.
Сальоме, Г. Дерибасовск., 16.
Согаль, Г. Юрьевская, 17.
Стризоверъ, Рухля. Б.-Ари., 100. Тлфн. 40-10.
Стурдзовской общины сердобольныхъ сестеръ. Успенская, уг. Бѣлинской, 3.
Травинъ, Нв. Жуковск., 35.
Турскій, В. Княжеская, 40. Тлфн. 47-43.
Файнштейнъ, С. Ул. Полтавской поб., 51. Тлфн. 14-17.
Фельдманъ, З. Пушкинск., 21. Тлфн. 4-96.
Фихъ, Ихель. Коблевск., 1. Тлфн. 14-02.

Фялковскій, З. Херсонск., 22. Тлфн. 17-73.
Шапиро, Кельм. Суворовск., 1. Тлфн. 33-91.
Шпанирь, Я. Ришельев., 11. Тлфн. 34-42.
Штернъ, Э.-М. Ришельев., 63. Тлфн. 13-05.
Шуфманъ, Ш. Екатер., 62. Тлфн. 38-72.
Элькинъ, Г. Московская, 7. Тлфн. 36-41.
Якса-Быковский, В. Екатерининская, уг. Пантелеям. Тлфн. 76-95.

АККУМУЛЯТОРЫ.

Цейнеръ, М. Пушкинская, 24. Тлфн. 39-76.

АРМАТУРА.

Представительства и отдѣленія.

„Боккеръ и Бригеръ“ Флаксъ, Г. Р. и Ко, т. д. Троицкая, 17. Тлфн. 32-25.
„Вейсбротъ и Фридрихъ“ Эттингеръ, Х. Ришельевская, 48. Тлфн. 12-47.
„Всеобщая Компанія Электричества“, Русское 0-во. Риш., 14. Тлфн. 3-57.
Israeli Gebr., Berlin. Флаксъ, Г. Р. и Ко, т. д. Троицкая, 17. Тлфн. 32-25.
Коппель, Артуръ, акц. 0-во. Пушк., 16. Тлфн. 26-67.
Мэдэ, Ф. А., Саксонія. Гальбрейхъ, М и Фиртиковеръ, М., т. д. Жуковскаго, 12. Тлфн. 4-85.
„Паоло-Порта“, Италия. Савсаганскіе, Д. и Э., бр., т. д. Скобелева, 20.
С. П.-Бургскій металлич. зав. Одесск. контора. Гоголя, 14. Тлфн. 24-60.
„Сименсъ и Гальске“, акц. 0-во. Авц. 0-во. Электр. Зав. Сименсъ и Гальске. Греч., уг. Риш., д. Аз.-Донского Банка. Тлфн. 1-02.
„Соединенные Кабельные Заводы“, Авц. 0-во. Нѣж., 59.
„Шеербартъ, В.“, Гамбургъ. Гальбрейхъ, М. и Фиртиковеръ, М., т. д. Жуковскаго, 12. Тлфн. 4-85.

Южно-Русск. Т-вомашиностр. зав. въ Кіевѣ. Гальбрейхъ, М. и Фиртиковеръ, М. т. д. Жуковск., 12. Тлфн. 4-85.

Мѣстная торговля.

«Байерле Э.», т. д. Ришельевская, 19. Тлфн. 7-11. (Для машинъ и паров. котловъ).
„Всеобщая Компанія Электричества“, Русское 0-во. Риш., 14. Тлфн. 3-57.
Гейне, Герм. Жуковская, 29. Тлфн. 9-54.
Гейнъ, Рих. Греческая, 25. Тлфн. 39-64.
„Горьлка Ауэръ“, Бельгійское Анонимное 0-во. Екатерининская, 14.
Гольдштейнъ, Е. Я. Электротехнич. контора и складъ Ришельевская, д. Веллера.
Груберъ, И. В. Троицкая, 34. Тлфн. 57-25.
Кабатникъ, Рафаилъ, опт. скл. Нѣжинская, 34. Тлфн. 33-05. (Кровати, мѣдн., никкел.).
Карпенгеръ, В. Пушкинская, 23. Тлфн. 5-64. (Водопрор.)
Клеторъ, П. и Ремеръ, М. Екатерининск., 26. Тлфн. 27-15. (Разн.).
Кудерманъ, Г. С. магазинъ. Ришельевская, 17.
„Люксъ и Росо“, Авц. 0-во. Александровская пл., 3-4. Тлфн. 24-60.
Маргулисъ, Григ. Пушк., 12. Тлфн. 21.
Рубинъ, А. Б. Треугольный пер., 15. Тлфн. 26-57. (Бронзовая).
«Технический Домъ», Ришельевская, 21. Тлфн. 7-12. Т. адр. «Технодомъ». Электрич., для паро-газа и воды).
Черницеръ, бр. электротехн. контора и магазинъ. Ришельевская д. Католической церкви.
Шерръ, И. М. Софьевская, 11. Тлфн. 26-78. Т. адр. «Шерръ-Одесса». (Электр., телеф. и телеграфн.).

Екатеринославская Коммерческая Артель

Утвержденная Министерством Финансовъ въ 1899 году

ПРЕДЛАГАЕТЪ

Отвѣтственныхъ, опытныхъ и интеллигентныхъ служащихъ на должности: бухгалтеровъ, кассировъ, завѣдывающихъ и управляющихъ потребительскими магазинами, матеріальными магазинами, экспедиторовъ, агентовъ, инкассаторовъ, счетоводовъ, конторщиковъ, приказчиковъ, управляющихъ домами и имѣніями, мельницами и другихъ отвѣтственныхъ служащихъ по всѣмъ отраслямъ Торговли и Промышленности. Артель принимаетъ на себя всякаго рода порученія, частныхъ лицъ учреждений, товариществъ и компаній по приѣму, сдачѣ, отправкѣ товаровъ и др. Артель принимаетъ на себя съ ПОЛНОЙ ОТВѢТСТВЕННОСТІЮ за кражи, охрану, горюхонъ мѣстечекъ, фабрикъ, заводовъ, рудниковъ, магазиновъ, домовъ, складовъ и пр. Цѣлостъ внутреннхъ артельнымъ служащимъ: денежныхъ суммъ, документовъ, имущества и проч., а также и своевременное и точное исполненіе принятыхъ на себя обязательствъ артель гарантируетъ своимъ капиталомъ въ суммѣ свыше 300,000 руб., а также имуществомъ и круговомъ порукою членовъ артели. Въ ОДЕССѢ артель обслуживаетъ учреждения и много Торгово-Промышленныхъ фирмъ. ПРАВЛЕНІЕ АРТЕЛИ находится ВЪ ЕКАТЕРИНОСЛАВѢ — Казачья улица, собственный домъ, № 6. Тел. 3-35. Одесское представит.: ул. Кондратенко, д. № 28. Телфн. 16-19. ОТДѢЛЕНІЯ АРТЕЛИ ВЪ ГОРОДАХЪ: Александровскѣ, Бахмутѣ, Владимірѣ губ., Елисаветградѣ, Кривомъ Рогѣ, Кременчугѣ, Луганскѣ, Николаевѣ, Новомъ-Бугѣ, Полтавѣ, Херсонѣ и др. городахъ.

Представитель Екатеринославской Коммерческой артели **ШПЕРОВЪ Никифоръ Кузьмичъ** улица Кондратенко, д. № 28. Телефонъ 16-19.

Южно-Рус. Армат. и Литейн. заводъ, Прива, А. Дюковская, 4. Тлфн. 36-27.

АРТЕЗИАНТСКІЕ КОЛОДЦЫ и БУРОВЫЯ РАБОТЫ.

Емченко, Вас. Кузнечная, 13. Тлфн. 29-14.

АРТЕЛИ БИРЖЕВЫЯ.

Екатеринославская Коммерческая Артель. Кондратенко, 28. Тлфн. 16-19.

Московск. Биржевая Артель.

Екатер., 14. Тлфн. 55-98.

Московская Торговопромышленная Артель. Греческ., 8.

Одесская Коммерческая Артель. Малый переулочъ, 1.

Тлфн. 22-24.

Отвѣтственныхъ служащихъ рекомендуетъ

Одесск. Коммерческ Артель

Утвержден. Минист. Внутрен. Дѣль. Сущ. съ 1902 г.

Правленіе: Одесса, Малый переулочъ, № 1. Телефонъ 22-24.

Одесская Таможенная Артель.

Баят. пер., 3. Тлфн. 9-10.

Русск. Торг.-Промышл. 0-во,

Харьковъ. Екатеринин., 4.

Харьковская Торгово-Промышленная и Трудовая

Артель, одесск. отд. Ришельевск., 42. Тел. 55-60.

АСБЕСТЪ.

„Белль“, Лондонъ. Тильмансъ, Э. и Ко, т. д. Греческая, 14. Тлфн. 9-25.

Гейне, Герм. Жуковск., 29. Тлфн. 9-54.

„Проводникъ“, Т-во. Ришельевская, 21. Тлфн. 24-08.

„Треугольникъ“, Т-во Россійско-Америк. Резин. Мануф. Пушк., 32; Дерibas., 17. Тлфн. 23-98.

АСФАЛЬТЪ и ТОЛЬ.

Производство и исполненіе работъ.

Бартъ, Бр., торг. д. Бартъ. Х. и С. Троицкая, 45. Тлфн. 25-67.

Варшавскій, Я. и Ко, т. д. Пушкинская, 11.

Грюцмахеръ, Ф. и Э. Болг., 80. Тлфн. 20-39.

Левенбергъ, А. Ср.-фонт., 18. Тлфн. 48-86.

0-во Сызранско-Печерской Асфальтовой и Горной Промышленности. (См. объявл. на слѣдующ. стран.).

„Пурицъ и Рубинштейнъ“, т. д. Пушкинская, 5.

АЦЕТИЛИНЪ.

Акціон. 0-во Леръ-Ликидъ. Польская, 19. Тлфн. 27-67.

АУКЦИОНЫ.

Городск. Аукціонная Камера. Староортофранк. ул.

Русское Торг.-Промышл. 0-во, Харьковъ. Екатеринин., 4.

БАКАЛЕЯ.

(См. также „колоніальные товары“).

БАКАЛЕЯ и БАКАЛ.-ВИННАЯ.

(См. также „Виноторговые и ренсковые погреба“).

Ангелиди И. И. Ул. Скобелева, 1. Тлфн. 26-88.

О-во Сызранско-Печерской Асфальтовой и Горной Промышленности

С.-Петербург—Батраки (Симбирской губ.).

Представители:

СТРОИТЕЛЬНАЯ КОНТОРА

А. В. Цыперовичъ, Инженеръ М. С. Гросманъ.

АСФАЛЬТЪ, ГУДРОНЫ. ПРОИЗВОДСТВО АСФАЛЬТОВЫХЪ РАБОТЪ:
ИЗОЛЯЦІЯ, ПОЛЫ, ТРОТУАРЫ, МОСТОВЫЯ.

Смѣты высылаются по первому требованію.

Андронико Дим. Екатерининская, 2.
Антониу, Ф. Н. Петра Великаго, 24. Тлфн. 12-41.
Арнаутовъ, Ив. Ришельевская, 53.
Барбаръ, А. Н. Карангозова 3.
Башметъ, М. Стар. базаръ. Корпусъ магазинъ.
Бекель, Густ. Преображенск., 34. Тлфн. 26-91. Торговая, 21. Тлфн. 11-82. Манежная, 14. Тлфн. 18-34.
«Бережливость» о-во потребителей. Базарная, 59. Тел. 15-86.
Британовъ, Г. Конная, 22. Тлфн. 33-61.
Волковъ, Ив. Кондратенко, 3; Торговая, 45. Тлфн. 21-07.
Гнангъ, Теод. Коблевск., 36. Тлфн. 54-67.
Даниленко, Ефр. Б.-Фоминная Балка, с. д.
Демичевъ, Р. Ришельевск., 69. Тлфн. 54-67.
Желичаки, Д. И. Александр. площ., д. кв. Горчакова. Тлфн. 25-32.

Кобринская, Б. С.-Дальникъ. Кондоманоли, Праск. Ср.-Фонт., 7 ст., д. Хартуляри. Коти, Георг. Греческая, 17. Ксенаки, Ксеноф. Ришельевская, 22. Тлфн. 28-82.
Кутула, Ксен. уг. Херсонск. и Торгов. 17-16. Тлфн. 38-96.
Нерсесьянъ, О. Спиридон., 16.
Сизгуръ, М. Нарыши. сп., 14.
Тавуляри, Конст. Херсонская, 34. Тлфн. 35-84.
Троянъ, Мар. Базарная, 32. Тлфн. 21-03.
Тыглевъ, Сар. Софиевск., 32.
Хвелятюкъ, Наумъ. Колонтаевская, 28.

Бакал. и бакал.-гастрономически.

Айзнеръ, В. Успенск., 109.
Аккерманъ, Хаимъ. Новобазарная пл., 9.
Амбарзакъ, Конст. Пантелеймоновская, 62.
Барановъ, Як. Тирасп., 20.
Барбаръ, Ал. Нѣжинск., 65.
Бекель, Альв. Торговая, 21.

Бекель, Густ. Преобр., 34; Манежн. 12. Тлфн. 18-34.
Бергеръ, А.-1. Базарная, 85.
Блохинъ, П. Карангоз., 30.
Британовъ, Гер. Конная, 22. Тлфн. 39-61.
Валлади, Периклъ. Ул. Бѣлинск., 25. Тлфн. 47-56.
Винценъ, Людв. Тирасп., 12.
Витановскій, Ив. Ул. Полтавской поб., 48. Тлфн. 62-19.
Витисъ, Степ. Жуковск., 7. Тлфн. 60-64.
Вольдеръ, Н. Картамыш., 32.
Вуро, Георг. Степовая, 31. Тлфн. 29-52.
Вѣтковъ, Леовт. Преобр., 42. Тлфн. 6-59.
Гаско, Янк. Екатерининская, 34. Тлфн. 46-65.
Гройсзунъ, Шим. Александровск., 15. Тлфн. 48-56.
Тихоокеан. Морск. Промыслы. Грушецкий, С. и Ко. Ришельевск., 9-а. Тлфн. 61-58.
Дубининъ, А. К., Торг.-пром. Т-во. Красный пер., 1.

Тлфи. 1-22; Пантелеймоновск., 82. Тлфи. 13-44; Тлфи. (правл.) 13-77.
 Дубинский, Алт. Ришельевская, 34. Тлфи. 17-59.
 Жиличаки, Д. И. Александр. площ. д. кв. Горчакова. Тлфи. 25-32.
 Кагановский, Генахъ. Ср.-Фонт., 10 ст., д. Вайнгурта.
 Калогерасъ, Илья. Суворовская, 20. Тлфи. 53-38.
 Каминская, Ц. Тираси., 28.
 Ковачичъ, Владим. Польский сп., 5. Тлфи. 9-03.
 Коноваловъ, Самс. Княжеская, 20. Тлфи. 63-47.
 Константиновская, Дина. Б.-Ариутская, 100.
 Корецкая, Мар. Ришельевская, 19. Тлфи. 27-39.
 Коронатницкий, Лонт. Московская, 89.
 Торговый Домъ, Коронатницкий, Мих.; Лютовъ, Вас. Московская, 9.
 Крапивинъ, М. и Сербуловъ, И. Тор. Д. „А. Г. Сербуловъ и Ко“. Екатерининск., 21. Тлфи. 4-90.
 Ксида, Еванг. Тираспольская, 9. Тлфи. 32-28.
 Ксида, Никл. Ул. Полтавской поб., 77. Тлфи. 39-33.
 Кузнецовъ, Алкс. Преображенск., 36. Тлфи. 61-68.
 Лейкахъ, П. Преобр., 53.
 Литвиненко, Констант. Садовал, 19. Тлфи. 44-67.
 Литвинский, Ицко. Ришельевская, 27. Тлфи. 36-18.

Прошу ЗАПОМНИТЬ

— ПЕРВОКЛАССНЫЙ —
Рыбно-Гастрономический Магазинъ

И. ЛИТВИНСКАГО.

Только не забудьте!

Адресъ: Ришельевская, 27.
 (Между Еврейской и Троицкой).
 Телефонъ 36-18.

Литвинский, Мордко. Ришельевская, 44. Тлфи. 39-21.
 Литвинские, Мордко и Ицко. Преобр., 46. Тлфи. 49-44.

Паровая фабрика жженого и молотого кофе

„ПОБѢДА“

М. РАБИНОВИЧА, Одесса.
 Пантелеймон., (д. 3-я). Тлфи. 23-86.

Лишевский, Як. Ср.-Фонтанъ, 10 ст., д. Плаксенко.
 Маринаки, С. Московск., 8.
 Меликова, Иоанна. Екатерининская, 22. Тлфи. 37-52.
 Михо, М. Раскидайловск., 10.
 Наконечный, Н. Скобел, 17.
 Нюфитъ, Ил. Александр., 62.
 Оржицъ, С. и Ко. т. д. Екатерининск., 38. Тлфи. 63-93.
 Папагеоргиадисъ, Конст. Старый Базаръ, Яловик., пл. Папаяни Г. Прохоровск., 39.
 Пасхали, Дм. Головоковск. 39.
 Пацула, Як. Коблевск., 23. Тлфи. 35-86.
 Первани, П. Карангоз, 28.
 Петраки, Ермол. Городек., 39.
 Петоміаносъ, Спирид. Александровская пл., 7.
 Реслеръ, Карлъ. Пушкинская, 13. Тлфи. 21-01.
 Сарафановъ, Илья. Б.-Ариутск., 59-4. Тлфи. 13-68.
 Сараци, Я. Новосельск., 86.
 Сидельникова, Е. Степов., 24.
 Сорокинъ, Врем. Новосельского, 76. Тлфи. 53-98.
 Стародумцевъ, Іос Колонтаевская, 6.
 Суворовъ, Иванъ. Александровская, пл., 22.
 Терзи, Андр. Княжеская, 12.
 Томашевский, Вас. Польский сп., 15. Тлфи. 62-85.
 Удовенко, Петръ. Пантелеймоновская, 64.
 Фесенко, М. Пишовск. 10.
 Фликке, Г. Тираспольск., 19.
 Цахель, Эрн. Ланжерон., 17.
 Чернецкий, Мак. Отрадная, 6.
 Черноглазова, А. Прохор. 77.
 Чернуха, П. Тираспольск., 26.
 Чертковы, Л. и А. Александр. пл., 3-4. Тлфи. 34-32.
 Чичкинъ, Алкс. Конная, 24; Херсонская, 40.
 Чудновский, Г. З. и Ко. Т-во. Чудновский, Г. З. Ришельевская, 43; Базарная, 45. Тлфи. 32-01.

Экономическое 0-во офицер. пл. Кондратенко, 5. Тлфи. (главн. маг.) 11-40; Садовая 14. Тлфи. 4-37; Ср.-Фонтанъ, 6 ст., д. Форманнукова. Тлф. (правл.) 6-91.
 Фодосовъ, Іос. Преображенская, 48. Тлфи. 27-38.

Банал. и бзгал.-табачн. торговля.

Абаджи, Вал. Московск., 61.
 Абаджи, Екат. Щелакова, 13.
 Абрамовичъ, Бася. Балтская дорога, 53.
 Абрамовичъ, Шмая. Картамышевский пер., 7.
 Абрамовъ, Н. Рождеств. 19.
 Абрамяцъ, Г. Дальницк., 8.
 Авдеенко, Соф. С. Гниляково, д. Канишевского.
 Авербухъ, Х. Приморск., 99.
 Аврумсонъ, Песл. Улиц. 19 февраля, 64.
 Авручский, Бенц. Княжеск., 4.
 Авчиникова, Е. С.-Фонт., 15.
 Агоновъ, А. Ланжерон., 28.
 Агрестъ, М.-Л. Средняя, 42.
 Адыровъ, Пав. Столбовая, 5.
 Адыровъ, Степ. Столбов., 3.
 Азримень, Ш. Виногради., 31.
 Айзенбергъ, Азриль. Привозная площадь, 20.
 Айзенбергъ, Злата. Михайловская пл., будка 4.
 Айзенбергъ М. Скобелева, 32.
 Айзенбергъ, М. Земская, 16.
 Айзенбергъ, Рах. Б.-Ариутская, 121.
 Айзенбергъ, Р. Конная, 28.
 Айзенъ, Роза. Пушкинск., 62.
 Айзинзонъ, Крисля. Улиц. 19 февраля, 17.
 Айзинзонъ, Маръ. Вознесенский переулокъ, 19.
 Алахинъ, Д. Романовская, 8.
 Алексѣева, М. Пишон., 24.
 Алексѣева, Х. Рождеств., 28.
 Алтухова, О. Рождеств., 45.
 Алферовъ, Никиф. Ланжероновская пл., д. Ферстера.
 Альбаумъ, П. Преобр., 41.
 Альжинъ, В. Новый базаръ, Крытый рын., 51-52.
 Альманъ, Ср. Ст. Базаръ, Шишмановская пл., 6-7.
 Альманъ, Ш. Посохов. пл., 5.
 Альперъ, Менд. Торговая, 15.
 Альтеровичъ, Авр. Посоховская пл., 128.

- Альперъ, Хая, Суворов., 72.
 Альтеръ, Л. Запорожск., 22.
 Анапьева, Д. Барят. пер., 8.
 Анапюни, В. Прив. пл., 38.
 Андреева, Е. Романовск., 18.
 Андреященко, Нат. Кривая Балка, с. д.
 Андрушкевичъ, К. Малор., 74.
 Анастасовская, П. Лагерная, 73.
 Антонова, А. Евдокимов., 7.
 Антоновичъ, В. Божак., 126.
 Антоновъ, И. Божакина, 109.
 Антоновичъ, С. Лим. пер., 52.
 Антроповъ, С. Спиридон., 21.
 Априлеву, Ф. Александр., 20;
 Б.-Фонт. дор., у тюрьмы.
 Тлфн. 16-46.
 Арванити, М. Карантин., 6.
 Аргирозъ, А. Левашев. сп., 9.
 Артемьевъ, А. Кр.-балк., 17.
 Архитекторъ, Х. Балт. дор., 3.
 Афанасова, Аг. С. Гниляково, с. д.
 Афанасовъ, В. Пантел., 6.
 Афанасьева, А. Пиш. сп., 1.
 Афанасьевъ, Н. Картаж., 36.
 Афанасьевъ, И. Высокий переулокъ, 20.
 Ахремъ, М. Малоросс., 33.
 Ахтеръ, Беням. Преобр., 88.
 Ашкинази, Л. Пишонон., 14.
 Ашкинази, Р. Картамышевский переулокъ, 14.
 Бабенко, С. с. Нерубайское, собственный домъ.
 Бабинский, Ф. Кузнечная, 30.
 Бадеръ, З. Костецкая, 30.
 Бадилькесъ, Р. Средняя, 35.
 Базилевский, М. Ул. 19 февраля, 76.
 Байда, Шм. Виноградная, 4.
 Байтлеръ, Хаимъ-Герш. Посоховская пл., 1-я будка.
 Баламъ, П. Польский сп., 4.
 Баланъ, Ал. Училищная, 22.
 Балахъ, И. Михайлов. пл., 10.
 Балтеръ, Н. Б.-Арн., 35.
 Балтинская, Р. Пантел., 11.
 Бальсимъ, В. Прохоровск., 32.
 Бандуркина, К. с. Дальникъ, собств. домъ.
 Баранова, Е. Саперн. пер., 9.
 Баранова, М. Кошелева, 10.
 Барановский, Ф. Елисавет., 15.
 Баранъ, Л. Покровск. пер., 1;
 Ср-Фонтанъ, 10 ст., дача Фоминской.
 Барбалатъ, Л. с. Бурлачья Балка с. д.
 Барашъ, Д. Мясоѣдовск., 40.
 Барбалатъ, Мотя. Сухой Лиманъ, дача Вавича.
 Барбарига, А. Польская, 5.
 Бариръ, С. с. Нерубайское, собств. домъ.
 Барковский, Ю. с. Татарка, собств. домъ.
 Бармазъ, Абр. Пушкинск., 48.
 Барская, Ц. Водопроводн., 3.
 Бартосякъ, У. Мастерск., 49.
 Барчукъ, Л. Садиловск., 42.
 Баршахъ, Х. Левашев. сп., 1.
 Басеъ, С. Пантелеймонов., 46.
 Баублисъ, К. Балковская, 10.
 Бачулисъ, М. Виноградн., 7.
 Баша, П. Розумовская, 43.
 Башметъ, М. Ст. Базаръ, Шишмановская пл., корпусъ Маразли.
 Беделъ, Марья. Божакина, 7.
 Безверхий, И. с. Дальникъ, с. д.
 Безпрозванный, Шабса. Запорожская, 15.
 Бейгельзимеръ, В. Ирмарочная пл., 179.
 Бейгельзимеръ, Янк.-Гершъ. Ирмарочная пл., 177.
 Бейдеръ, А. Третецк. пер., 7.
 Бейдеръ, Л. Запорожская, 25.
 Бекельманъ, I. Московск., 29.
 Бекерманъ, Г. Покров. пер., 6.
 Бекеръ, А. Толчекъ, лавка 1.
 Бельферъ, И. Болгарская, 68.
 Беньдикова, Р. Розумов., 44;
 Серединская пл., будка.
 Бергеръ, Х. Ремесл., 11.
 Бергеръ, Ш. Польский сп., 6.
 Бердичевская, Н. Бугаев., 15.
 Бердичевский, Шая. Канатный пер., 3.
 Березовский, Дм. Ул. Жуковского, 40.
 Березюкъ, Афан. Срѣтенский пер., 10.
 Беренштейнъ, В. Старо-Рѣзничная, 21.
 Беренштейнъ, И. Мѣшан., 5.
 Беренштейнъ, Юс. Левашевский сп., 12.
 Берзина, М. Б.-Фонтанъ, Цыганская, д. Варза.
 Берестечко, Г. Каранг., 24.
 Берлинбаумъ, Ф. Суворовская, 107.
 Бершадский, Г. Балтская дорога, 95.
 Бершанъ, С. с. Нерубайское, собственный домъ.
 Бернштейнъ, Ф. Ришельевская, 76.
 Бертманъ, Лейба. Ст. Базаръ, корпусъ Маразли.
 Бикманъ, М. Балковская, 94.
 Виленький, И. Пантел., 136.
 Биндеръ, Х. Привозн. пл., 86.
 Бицкившвили, Солом. Ул. 19 февраля, 55.
 Биевецкий, М. Б.-Арн., 45.
 Биевецкий, Я. Дальникъ., 31.
 Блайнштейнъ, Д. Лейви-Иско. Новосельскаго, 30.
 Бланкъ, Ф. Приморская, 69.
 Блехманъ, И. Розумовск., 31.
 Блехъ, Х. Садиловская, 23.
 Близинокъ, Гр. Польская, 4.
 Блиндеръ, Мордко-Шимонъ. Ирмарочная пл., базаръ.
 Блувштейнъ, И. Кузнечн., 40.
 Блюминъ, Сол. Французский бульваръ, 18.
 Блюмъ, I. Николаѣдор., 220.
 Бобенко, К. с. Кривая Балка, собственный домъ.
 Бобровъ, А. Балковская, д. Керошникъ.
 Богдановъ, И. Смирновск., 12.
 Богзештский, Ис. Военный спускъ, 11.
 Богинский, М. Косвенная, 86.
 Богуславская, С. Манежн., 14.
 Богуславская, Ф. Моск., 157.
 Богуславский, Нух. Вазарная, 100.
 Богуславчикъ, С. Головковская, 23.
 Богухваль-Заржицкой, Евд. Торговая, 24.
 Бодакеръ, Ицко. Серединская пл., балаганъ 7.
 Бодземская, Е. Раскидайловская, 43.
 Боджевский, А. Малоросс., 58.
 Божнюкъ, П. Ул. Полтавской побѣды, 98.
 Боймъ, Айз. Московская, 83.
 Бойченко, И. В.-Кузльн., с. д.
 Бойченко, Матр. Балтск. дор., пески, д. Черниченко.
 Боксеръ, Шая-Гершъ. Елисаветградский пер., 5.
 Болдаренко Г. Суворовск., 23.
 Бондарчукъ, П. Зайцева, 3.
 Бордашкинъ, Е. Жуковск., 16.
 Борисова, Ираск. Ботанический переулокъ, 34.
 Бородинъ, Абр. С. Чубаевка. 1 лин., д. Бичалюка.

- Бороздна, А. Серединск. пл., 5.
 Борскиверъ, Шм. Пателеймо-
 новская, 59. Тлфя. 25-52.
 Борткевичъ, А. Балковск., 95.
 Босекъ, Х.-В. Московск., 7.
 Вотштейнъ, Т. Базарная, 48.
 Бошелавскій, Н. Базарн., 100.
 Брагинскій, М. Екатерин., 90.
 Бразъ, Як. Комитетск., 10.
 Брандисъ, А. Балковск., 98.
 Брацлавская, Н. Карант., 15.
 Брацлавскій, Мойс. Андреев-
 скій лиманъ, базаръ.
 Брацлавскій, Н. Малорос., 26.
 Брейтманъ, Туба. Успенскій
 переулочъ, 8.
 Бренеръ, Ш.-Р. Маразл., 5.
 Брижатова, А. Евдоким., 4.
 Брикманъ, Гершъ. С. Татар-
 ка, д. Костъшевскаго.
 Бриль, Мих. Петропавл., 3.
 Бринъ, Эст. Прохоровск., 37.
 Бродская, М. Пишоновск., 12.
 Бронштейнъ, Нус. Кня-
 жеская, 22.
 Брудерзонъ В. Староръзн., 35.
 Брудерзонъ Н. Александр., 29.
 Бруштейнъ, С. Екатер., 85.
 Бубисъ, В. Ланжероновск., 13.
 Бубисъ, Т. Ул. 19 февр., 48.
 Будманъ, А. Привозн. пл., 17.
 Бузовая, Е. Водопр. пер., 24.
 Булаевскій, Б. Водопров., 10.
 Бухаевскій, Ю. Прохор., 31.
 Буранцовъ, К. Мастерск., 35.
 Буреръ, Ш. Дерибасовск., 10.
 Бурковская, Ф. Балковск., 50.
 Бурляки, Стан. Балковская,
 д. Балинскаго.
 Бурляя, Д. Воронцовск., 1-2.
 Бурштейнъ, Ис. Базарн., 12.
 Бурштейнъ, К. Слободск., 20.
 Бутенко, М. Романовск., 36.
 Быстрицкая, Х. Тирасп., 27.
 Бѣлаховъ, Дав. Столбов., 16.
 Бѣлаховъ, М. Столбовая, 13.
 Бѣлецкій, Н. Матрос. сл., 12.
 Бѣлинскій, Феод. Южная, 5.
 Бѣличенко, Праск. С.-Фон-
 танъ, 11 ст., 121.
 Бѣловодскій, Д. Южная, 17.
 Бѣлоусова, Мар. Б.-Фомин-
 ная Балка, с. д.
 Бѣлоусовская, Б. Городск., 23.
 Бѣлоусовскій, Іос. Виноград-
 ная, 1; Ср.-Фонт., 10 ст.,
 д. Моминской.
 Вагенбауэръ, И. Строгон., 7.
 Вайгманъ, Б. Божакина, 17.
 Вайнеръ, Ар.-А. Комит., 19.
 Вайнеръ, Сура. Слободск., 32.
 Вайнштейнъ, Берка-Либерь.
 Успенская, 18.
 Вайнштейнъ, М. Екатер., 60.
 Вайнштейнъ, Н. Малорос., 58.
 Вайнштейнъ, Рухля. С. Чу-
 баевка, 1-ая лин. 11.
 Вайсбейнъ, Фейга. Б.-Фонт.,
 16 ст., Цыганск. ул., с. д.
 Вайсбергъ, Ф. Успенск., 55.
 Вайсбурдъ, М. Колонт., 25.
 Вайсманъ, Хаимъ. Колодези.
 переулочъ, 25.
 Ваклопуло, П. Ольгивск., 8.
 Ваксъ, Игуд. Божакин., 158.
 Валади, Эмман. Бугаевская
 площадь, будка.
 Вольдбергъ, П. Б.-Фонт., 47.
 Вольдбергъ, Сося. Б.-Фон-
 танъ, 16 ст., 45.
 Вальдманъ, Б. Московск., 44.
 Вальцова, А. Прохоровск., 50.
 Варвакъ, Бася. Балковск., 6.
 Варноватый, И. Костецк., 24.
 Васильченко, П. Божак., 73.
 Вассилакъ, Георг. Базарн., 2.
 Вдовенко, П. Божакина, 70.
 Везнева, Домин. Средняя, 43.
 Вейцъ, Мордко. Болгарск., 90.
 Вексельманъ, Малка. Мос-
 ковская, 107.
 Векслеръ, И. Ул. 19 февр., 8.
 Вельтманъ, Ш. Москов., 109.
 Вербицкая, Ф. Пироговск., 29.
 Вербовская, В. Спиридон., 6.
 Верцинскій, А. Минаева, 12.
 Верцинскій, Мих. бывш. дача
 Тяткина, с. д.
 Вигдорчикъ, Ф. Бугаевск., 26.
 Винеръ, Бася. Ремеслен., 1.
 Винеръ, Голда. Гимназич., 21.
 Винеръ, Р. Картамышев., 46.
 Виницкая, Х.-С. Косвен., 45.
 Виничукъ, Ю. Бассейная, 16.
 Винкертъ, В. Раскидайл., 8.
 Виницкій, К. Рождеств., 44.
 Винокуровъ, А. Нѣжинск., 20.
 Вихристенко, Сем. Петро-
 павловская, 20.
 Видкурова, М. Виноград., 47.
 Вишнякова, М. Щелак., 110.
 Влахось, Г. Приморская, 30.
 Вовкъ, Дем. Романовск., 20.
 Водзикъ, Ф. Юрьевская, 19.
 Водяницкая, Мар. Ул. Петра
 Великаго, 28.
 Воинова, Е. Барятин. пер., 1.
 Волковъ, П. Привозн. пл., 82.
 Волкъ, В. Рождественск., 35.
 Воллеръ, Ш. Покр. пер., 15.
 Воловикъ, Хана. Польск., 21.
 Володарскій, В. Косвен., 70.
 Волосненкова П. Дегтярн., 33.
 Волохонскій, Ш. Комитет., 1.
 Вольнецъ, А. Щелакова, 48.
 Воробьева, А. Косвенная, 29.
 Ворошильская, Рах. Артил-
 лерийск. пер. д. Гринберга.
 Воскресенская, Мар. Водо-
 проводный пер., 3.
 Вулъ, Гер. Пушкинская, 59.
 Вулъ, Фрейда. Головковск., 39.
 Выгриненковъ, Васил. Рома-
 новская, 6.
 Выдишъ, Фил. Зайцева, 6.
 Выродова, М. Мандражин., 36.
 Вѣрниковъ, З. Суворовск., 88.
 Вѣрниковъ, М. Раскидайл., 12.
 Вѣтроумовъ, Ф. Мастерск., 27.
 Гавала, М. Ченоморская, 26.
 Гаврикова, М. Малорос., 70.
 Гаврушина, М. Смирновск., 8.
 Гадасъ, М. Костецкая, 10.
 Гадасъ, Р. Московская, 33.
 Гайдаева, Е. Романовская, 4.
 Гайдукъ, А. Маразлевск., 30.
 Гайшукъ, Л. Вѣшняя, 56.
 Галицкая, Ципа. Шашманов-
 ская пл., будка 1549.
 Галка, Арх. Успенская, 43.
 Гальбсонъ, Голда. Середин-
 ская пл., лавка 9.
 Гальбуртъ, Б. Успенская, 69.
 Гальбуртъ, И. Базарная, 78.
 Гальбуртъ, С. Базарная, 68.
 Гальперинъ, Бася. Соборный
 пер., 1.
 Гальперинъ, Мойше-Янкель.
 Старый базаръ, гор. корп.
 Гамеръ, Ф. Средняя, 48.
 Гамзе, Я. Привозная пл., 68.
 Гандельманъ, Ш. Левашев-
 скій спускъ, 1.
 Гарбузъ, И. Кузнечная, 9.
 Гаркуша, В. Хуторская, 2.
 Гаркуша, Ф. с. Дальникъ, с. д.
 Гарцманъ, Н. Провіантск., 19.
 Гафановичъ, Г. Суворов., 107.
 Гейлеръ, Г. Старосѣнн. пл., 4.
 Гейтманъ, Н. Пантел., 26.
 Гейтманъ, С. Греческая, 41.
 Гекеръ, М. Мѣшанская, 19.
 Гльбуръ, І. Столбовая, 16.
 Гельманъ, Д. Никол. дор., 233.
 Гельманъ, Р. Старый баз., 4.
 Гельманъ, Ф. Коблевская, 31.

- Гельманъ, Х. Косвенная, 16.
 Гельманъ, Я.-Л. Греческ., 23.
 Гельфенбейнъ, И. Градоп., 12.
 Гельфенштейнъ, Э. с. Даль-
 никъ, собственный домъ.
 Гендельманъ, Ш. Балков., 5.
 Гендзиманъ, М. Б.-Арн., 14.
 Георгала, Е. Матросс. сп., 7.
 Георгала, К. Новосельск., 90.
 Георги, В. Смирновская, 1.
 Георги, Конст. Б.-Фонтанъ
 Долгая ул., д. Радченко.
 Герасимовичъ, М. Ср.-фон-
 танская дор. 45.
 Герасимовъ, И. Старо-кон-
 нъ II пер., 5.
 Герберъ, М. Костецкая, 4.
 Герберъ, Я. Большой-Фон-
 танъ, 16 ст., 48.
 Герджиковъ, И. Городск., 64.
 Герру Р. с. Кривая-Балка, с. д.
 Герцензонъ, О. Базарная, 98.
 Герцъ, Б. Таможенн. пл., 9.
 Герцъ, Ф. Балтская дор., 36.
 Гершковичъ, Абр. Балтская
 дорога, 83.
 Гершковичъ, Х. Прив. пл., 80.
 Гершковичъ, П. Новос., 97.
 Гершманъ, З. Ачин. пер., 7.
 Гершманъ, М. Пушкинск., 71.
 Гиберманъ, Ф. Ольгивск., 3.
 Гивентеръ, Л. Лѣсная, 20.
 Гиверцъ, П. Комитетск., 15.
 Гиль, Ш. Суворовская, 58.
 Гильбуртъ, Ю. Виногр., 13.
 Гимельфарбъ, Злата. Саха-
 линчикъ, 5.
 Гимельфарбъ, И. Привозъ,
 Щепной рядъ, 1.
 Гимельфарбъ, Шл. Привоз-
 ная пл., 44-46.
 Гимпельманъ, Л. Городск., 42.
 Гинтовъ, А. Юрьевская, 2.
 Гирховская, Г. Нѣжинск., 16.
 Гиршманъ, Л. Жуковск., 4.
 Гительманъ, М. Степовая, 25.
 Гитерманъ, С. Болгарская, 1.
 Гифонъ, Х. Малоросійск., 65.
 Глазеръ, Б. Театр. пер., 27.
 Глауберманъ, А. Гавани., 2.
 Глезинъ, Ф. Старопортофран-
 ковская, 137.
 Глейзеръ, П. Столбовая, 7.
 Глембоцкая, Н. Торговая, 21.
 Гликбергъ, Э. Троицкая, 30.
 Гликъ, И.-М. Б.-Арн., 96.
 Гликъ, Ш. Б.-Арнаутск., 103.
 Глубочанскій, А. Треуголь-
 ный пер., 3.
 Глозманъ, М. Дальницкая, 23.
 Глузманъ, М. Прохор., 26.
 „Глускинъ, М. А. и Ко“, т. д.
 Глускинъ, Мих. Базарный
 пер., 8. Тлфн. 17-74.
 Глухенькій, И. Большой-Фон-
 танъ, 16 ст., 67.
 Глѣбова, А. Божакина, 15.
 Гнетецкая, А. Лагерная, 16.
 Гобштисъ, Б. Пушкинск., 33.
 Гобштисъ, Янк. Серединская
 пл., будка 517.
 Гобштисъ, Я.-И. Мельничн., 3.
 Говоровъ, Ник. село Кривая
 Балка, собственный домъ.
 Гойхенбергъ, А. Успенск., 79.
 Гойхеръ, А. Привозн. пл., 28.
 Гойхманъ, Х. Старорѣзн., 20.
 Гокъ, Ш. Ул. 19 февр., 49.
 Голембовскій, Андр. с. Чуба-
 евка, 3-я линия, с. д.
 Голосинскій, А. Михайлов., 10.
 Голубъ, Я. Мѣшанская, 15.
 Гольбергъ, Н. Базарная, 80.
 Гольдбергъ, Б. Базарная, 33.
 Гольдбергъ, Хаимъ. с. Даль-
 никъ, с. д.
 Гольдгуберъ, Голда. с. Бур-
 лачья Балка, с. д.
 Гольдгуръ, Бейла. Середин-
 ская пл., 8.
 Гольденбергъ, Гершъ-Мойше.
 Суворовская, 35.
 Гольденбергъ, И. Ст.-рѣзн., 6.
 Гольденбергъ, И. Дальниц-
 вая, 16.
 Гольденбергъ, I. Прохор., 44.
 Гольденбергъ, С. Базарн., 26.
 Гольденбергъ, Фейга. Колон-
 таевская, 5.
 Гольденманъ, Д. Болгар., 11.
 Гольденштейнъ, Б. Примор-
 ская, 20.
 Гольдинъ, Р. Екатерин., 45.
 Гольдинъ, С. Красн. пер., 34.
 Гольдманъ, Х.-Л. Тирасп., 30.
 Гольдфайнъ, Л. Мѣшанск., 10.
 Гольдфарбъ, С. Москов., 171.
 Гольдштейнъ, Бр., Колонта-
 евская, 2.
 Гольдштейнъ, Ф. Средняя, 45.
 Гольдштейнъ, Шмуль. Улица
 19 февр., 23.
 Гольдъ, Сух. Божакина, 61.
 Гольцманъ, С. Пушкинск., 77.
 Голякъ, Г. Балтск. дор., 97.
 Гончаренко, Е. Приморск., 30.
 Горбанъ, Э. Ремеслен., 23.
 Горбатенко, П. Балковск., 49.
 Горбатова, М. Петропавл., 13.
 Горбачъ, Ривка. Малорос., 6.
 Горбенко, Д. Манежная, 10.
 Горбуль, Іох. Новый базар-
 ная пл., Церковная огр.
 Горенштейнъ, Я. Елисавет., 4.
 Горлатенко, Пв. ст. Одесса-
 „Бахмачъ“.
 Горманъ, Х. Воронцовск., 20.
 Горобецъ, К. Кузнечная, 18.
 Горобьевъ, Лук. Николаевск.
 дорога, 239.
 Городецкій, Берко. Пантелей-
 моновск., 57. Тлфн. 23-53.
 Гороховскій, Іос. С.-Фонт.,
 10 ст., д. Букатова.
 Гороховскій, Кон. Новосель-
 ского, 85.
 Горпиненко, Макс. Полтав-
 ской побѣды, 13.
 Горпоженко, Вас. Алексан-
 дрійскій переулочъ, 6.
 Господиновъ, В. Мастер., 47.
 Господиновъ, Степ. Никола-
 евская дорога, 237.
 Гохбанъ, I.-Г. Ст.-Инстит., 15.
 Гохманъ М. Ул. 19 февр., 96.
 Горчицкая, Б. Жуковск., 5.
 Граникъ, Зусъ. Кондрат., 31.
 Грапельманъ, М. Воронц., 19.
 Грачева, Іул. Божакина, 12.
 Грекъ, А. Алексѣевск. пл., 12.
 Гречановская, Мар. Карта-
 мышевск., 19; Ст.-Конная
 пл., будка 2. Тлфн. 22-13.
 Гречановскій, Пв. Середин-
 ская пл., будка 9.
 Гречановскій, Мих. Алексѣ-
 евскій баз., будка 1 и 3;
 Степовая, 56.
 Гречановскій, Петръ. Алек-
 сѣевск. площадь, балаг. 1.
 Тлфн. 27-78.
 Гржибовская, А. Коблев., 43.
 Грибовъ, Ал-ѣв. Южная, 48.
 Григорьева, А. Елисавет. 7.
 Григорьевъ, С. Сахалинч., 6.
 Гридинъ, И. Пишиновск., 21.
 Гринбергъ, Ефр. Артиллерій-
 скій пер., д. Гринберга.
 Гринбергъ, Кельм. Андреев-
 скій лим., д. Адрасо.
 Гринбергъ, Р. Малорос., 17.
 Гринбергъ, Фейга. Андреев-
 скій, лим., д. Чудновской.
 Гринбергъ, Ш. Прохор., 37.
 Гринбергъ, Ш. Жуковск., 29.
 Гринчукова, Домна. Балков-
 ская, 108.

Книга „Вся Одесса“ напечатана краской фабрики К. Д. БЕРТО и Ко.

ОДЕССА, Мельничная 43. Телеф. 50-35.

- Гринблатъ, Г. Коблевск., 13.
 Гриншпунъ М. Новосельск., 3.
 Гриншпунъ, П. Княжеск., 2.
 Гриншпунъ, Янк. Ул. Петра Великаго, 21.
 Гринштейнъ, Фаня. Николаевская дор., 235.
 Грисъ, Роза. Лѣсная, 22.
 Грисъ, Ср.-Ицко. Лѣсная, 22.
 Гродина, Сев. Хуторск., 30.
 Гройсманъ, Г. Привоз. пл., 52.
 Губанова, Е. Никол. дор., 115.
 Губаръ, Мар. Базарная, 34.
 Губерманъ, Д. Средняя, 12.
 Гудакова, А. Столбов., 9 и 14.
 Гудзовская, М. с. Усатово, с. д.
 Гузманъ, Л. Суворовск., 15.
 Гузманъ, С. Картамыш., 10.
 Гуменный, Ант. Зандѣловск. переулокъ, 10.
 Гунъ, I-М. Ул. 19 февр., 45.
 Гурвичъ, Д. Старорѣзн., 35.
 Гуревичъ, Айз. Улица 19 февраля, 70.
 Гуревичъ, Г. Болгарская, 5.
 Гуревичъ, С. Ришельевск., 80.
 Гуревичъ Шл. Городск., 40.
 Гурманъ, Х. Суворовск., 52.
 Гуровичъ, Берко. Средн., 46.
 Гуртовой, Уш. Столбов., 18.
 Гутенмахеръ, Юдель. Улица 19 февраля, 38.
 Гутинъ, Менд. Болгарск., 4.
 Давидова, В. Рождествен., 24.
 Давидовъ, Зах. Борисова, 3.
 Дайлисъ, Ш. Балтск. дор., 61.
 Дамецкій, В. Софѣевск. пер., 9.
 Даниленко, В. с. Гниляк, с. д.
 Даниленко, Л. с. Усатово, с. д.
 Данковский, К. Приморск., 93.
 Дарьянъ, Георг. Столбов., 23.
 Дахъ, Гершъ. Польскій сп., 3.
 Дашинская, К. Шелахова, 18.
 Дегтаръ, Лейз. ст. Базаръ. Посоховская пл., будка 5.
 Дегтаръ, Мам. Борисова, 25.
 Дегтаръ, С. Комитетск., 17.
 Деймъ, Х. Серединск. пл., 5.
 Декъ, Берко. Степовая, 11.
 Делеменчукъ, И. Мастер., 15.
 Демидовъ, Ант. Торговая, 43.
 Демская, Нех.-Дв. Старопортофранковская, 117.
 Деонасъ, Григ. прот. новой Городской больн.
 Дервбинскій, А. Садовая, 14.
 Дергачъ, Гр. Шалинская, 18.
 Десятникъ С. Б.-Арнаутск., 7.
 Джаламага, Мар. Водопроводный пер., 25.
 Дземидовичъ, Магд. Раскидайловская, 5.
 Димитренко, И. Водопров., 3.
 Димитренкова, Лук. Ризовская, 28.
 Димитри, П. Розумовск., 52.
 Динеръ, Д. Запорожская, 19.
 Діона, Георг. Городская, 70.
 Добовой, Д. Ярмар. пл., 172.
 Добржанскій, Н. Рапалова, 1.
 Добровольская, Екат. Мастерская, 32.
 Добровольская, М. Б.-Фонтанъ, д. Апрѣлевой.
 Добычина, С. Коблевская, 9.
 Довгалева, С. Дальницк., 39.
 Домбровская, Е. Лиман., 4.
 Домбровскій, В. Слободск., 38.
 Домениковская, Н. Гор., 32.
 Доничъ, Д. Манежная, 48.
 Доргольцъ, П. Пантел., 25.
 Дорфманъ, Б. Мясоѣдовск., 1.
 Дорфманъ, В. Б.-Фонтанская дор., 17.
 Дорманъ, П. Мясоѣдовск., 5.
 Дорфманъ, В. Троицкая, 27.
 Дорфманъ, Г. Картамыш., 8.
 Дорфманъ, Ф. с. Дальникъ, II, кв. д. Похильченко.
 Дочкалъ, К. Дальницкая, 49.
 Драганъ, С. Романовская, 24.
 Драчевская, Л. Хуторская, 30.
 Дрейзинъ, С. Приморская, уг. Военнаго спуска, будва.
 Дрешеръ, М. Колонтаев., 41.
 Дрига, Т. Польскій сп., 6.
 Другелисъ, І. Божакина, 63.
 Друкеръ, Ш.-Б. Бугаев., 27.
 Друтъ, Л. Херсонская, 23.
 Дубинскій, А. Новосельск., 66.
 Дубинскій, Шимонъ. Улица 19 Февр., 34.
 Дубровная, Ф. Воронц. пер., 3.
 Дубчакъ, Б. Карангозова, 17.
 Дудельзакъ, Б. В.-Ари., 23.
 Дука, В. Балковская, 80.
 Дунаевская, Н. Слободск., 68.
 Дымковская, В. Раскид., 49.
 Дымо, Е. Военный сп., 4.
 Дымпаловъ, Ал. Раскид., 30.
 Дынецъ, В. Розумовская, 9.
 Дятловицкая, Х. Картам., 12.
 Дячекъ, П. Ул. Полт. поб., 24.
 Евзиковъ, И. Прохоров., 21.
 Балашкина, С. Московск., 65.
 Евсѣева, А. с. Дальникъ, с. д.
 Елефтеріу, П. Польск. сп., 13.
 Елькинъ, Г. Скобелева, 43.
 Енишевскій, С. Слободск., 49.
 Ентусъ, Х. Пантелеймон., 1.
 Енютина, С. Балковская, 6.
 Еремина, П. Ролумовская, 47.
 Ермакъ, М. Божакина, 19.
 Ерусалимская, Х. Ремесл., 35.
 Ефимова, Т. Ольгѣевская, 14.
 Жалковскій, Х. Нѣжинск., 9.
 Тлфн. 15-25.
 Жандра, Троф. Южная, 40.
 Жваницкій, Гел. Ул. Петра Великаго, 8.
 Желичаки, Дем. Александр. пл., 3-4. Тлфн. 25-32.
 Желѣзникъ, М. Столбовая, 9.
 Желѣзковъ, Иванъ. Балтская дор., 64.
 Живицкая, С. Смирновск., 2.
 Жилищъ, И. с. Дальникъ, с. д.
 Жовинская, Г. Нѣжинск., 59.
 Жуковский, Б. Валих. пер., 6.
 Жуковский, Л. Московск., 119.
 Журавковская, Е. Пяшон., 7.
 Журавскій, М. Мельнич., 35.
 Журавскій, Ю. Софѣевск., 2.
 Журнакова, М. Столбовая, 14.
 Жусъ, Г. Преображенская, 81.
 Забавскій, Л. Андреевская, 6.
 Забара, М. Суворовская, 113.
 Тлфн. 20-85.
 Забѣлка, Е. Балковская, 32.
 Заболотный, Федоръ. Колонтаевская, 44.
 Заболотнюкъ, В. с. Дмитриевка, собственный домъ.
 Забранскій, Д. Мих. пл., 17.
 Загаевская, Е. Колонтаев., 39.
 Зазула, М. Прохоровская, 35.
 Зайденбергъ, Я. Степовая, 48.
 Зайдманъ, П. Суворовск., 47.
 Закинъ, А. Балковская, 155.
 Заславская, Д. Болгарск., 44.
 "Захарько, И. и А., бр., т. д."
 Захарько, И. и А. Александровск., 39. Тлфн. 16-35.
 Захарько, Ф. Прив. пл., 66.
 Загороднюкъ, Марфа. с. Дальникъ, собственный домъ.
 Загороднюкъ, П. Степовая, 17.
 Загоруйко, С. В.-Куяльницъ, собственный домъ.
 Загоруйко, Ф. В.-Куяльницъ, собственный домъ.
 Заиць, А. Бугаевская, 58.
 Закъ, Б.-Л. Ср.-фонт. дор., 25.
 Закъ, Ш. Прохоровская, 67.
 Заложецкая, Ф. Москов., 115.

- Замихановская, Юл. Грузо-
вый пер., 3.
- Запорожченко, Ив. Никола-
евская дорога, 239.
- Збарская, Ф. Екатерин., 105.
- Зборовская, Д. Рапалова, 8.
- Зборовскій Н. Романовск., 27.
- Званбая, А. Ольгѣвск. сп., 11.
- Згутъ, В. В.-Фонт. дор., 19.
- Здоровякъ, Л. Мъшанск., 34.
- Зенко, А. Нишововская, 39.
- Зейвзихъ, Э. Костецкая, 7.
- Зексеръ, Р. Греческая, 15.
- Зельдесъ, З. Ольгѣвск. сп., 1.
- Зельдманъ, М. Манежная, 9.
- Зельдманъ, Ср. Казанскій ба-
заръ, будка.
- Зельмановичъ, Менд. Улица
19 февраля, 74.
- Зильбербергъ, Песа. Алексъ-
евская пл., 10.
- Зильбергъ, Р. Книжеская, 28.
- Зильбермайстеръ, А. Даль-
ницкая, 22.
- Зильберманъ, Абрамъ. Божа-
кина, 18.
- Зильберманъ, Нояхъ. Мясо-
ѣдовская, 14.
- Зильбермейстеръ, Тауба. С.
Дальникъ.
- Зильберштейнъ, I. Ремесл., 2.
- Зиминъ, Ник. Южная, 8.
- Зингеренко, М. Ольгѣвск., 37.
- Зингеръ, А. Жуковского, 17.
- Зинченко, Пелагея. С. Гни-
ляково, с. д.
- Зисельманъ, Ш. Ст.-рѣзн., 25.
- Зидерманъ, Л. Колонтаев., 37.
- Зубкова, К. Балковская, 78.
- Зубкова, П. Балковская, 74.
- Зубковъ, В. Ул. Полт. поб., 97.
- Зувъ, К. Бассейный пер., 2.
- Зусеръ, Б. Городская, 2.
- Иванова, Е. Балковская, 88.
- Ивановъ, А. Юрьевская, 12.
- Ивановъ, Н. Строгановск., 8.
- Ижевская, Н. Романовск., 58.
- Ижевскій, Г. Коблевская, 26.
- Изывъръ, Шм.-Гершъ. Книж-
ный пер., 5.
- Ильницкій, А. Андреевск., 14.
- Ильницкій, Г. Кошелева, 6.
- Индикторъ, К. Суворовск., 3.
- Индисъ, И. Балтск. дор., 85.
- Индисъ, Ита. Хаджибеевскій
лиманъ, д. Штифельмана.
- Индисъ, М. Балтск. дор., 87.
- Индисъ, Ф. Балтск. дор., 52.
- Иракъянцъ, М. Б.-Арнаут-
ская, 19; Петропавлов., 25.
- Исаковъ, З. Красный пер., 8.
- Искрова, А. Петропавлов., 17.
- Иткисъ, Сура-Лея. Середин-
ская пл., будка.
- Іоаниди, М. Б.-Фонтанъ, 34.
- Іосъевичъ, Ис. Ярмарочная
пл., 174.
- Іоффе, М. Базарная, 114.
- Каганъ, И. Ремесленная, 31.
- Казарова, Ө. Пушкинск., 83.
- Казакиръ, Сура. Хаджибеев-
скій лим., д. Харитоновой.
- Казаченко, Г. Бассейная, 24.
- Кайслеръ, Л. Московск., 143.
- Калейникова, Аг. Вознесен-
скій пер., 24.
- Калика, Д. Б.-Арнаутск., 125.
- Калина, Ф. Ст. базаръ, Шиш-
мановская пл., будка 1802.
- Калискеръ, Г. Тамож. пл., 5.
- Калихъ, З. В.-Фонт., 16 ст.,
д. Строгонова.
- Калошинъ, Е. Старо-конная
пл., будка 3.
- Каминорскій, А. Ремесл., 45.
- Каминскій, М. Военн. сп., 8.
- Каминскій, М. Картамыш., 24.
- Камъ, Х. Садиловская, 35.
- Кангунъ, Моис. Ст. базаръ,
Черепениковская пл., 1.
- Каневскій, З. Ул. 19 февр., 61.
- Канджеа, Э. Коблевская, 38;
Ремесленная, 13.
- Кантеръ, Х.-Р. Пушкин., 55.
- Канторовичъ, А. Гоголя, 6.
- Канторовичъ, I. Фр. бульв., 1.
- Канторъ, I. Бассейная, 2.
- Канторъ, Х.-Р. В.-Фонтанъ,
д. Ковалевского.
- Капланъ, В. Ул. Бѣлинск., 18.
- Капланъ, Р. Б.-Арнаутск., 86.
- Каплинскій, И. Театр. пер., 8.
- Каплуновъ, С. Комитетск., 28.
- Каплунъ, П. Базарная, 82.
- Каплунъ, С. Суворовск., 107.
- Карабжановъ, Аван. Срѣтен-
скій пер., 4.
- Карачунская, Перля. Щеп-
ной пер., 17.
- Кардашевскій, Матв. Москов-
ская, 113.
- Каретникова, Марія. Божа-
кина, 58.
- Карловъ, И. Строгонова, 80.
- Карпинская, Клавдія. Бал-
ковская, 60.
- Карпицевскій, Мордко. Мало-
фонтанская дорога, 7.
- Карповичъ, I. Ср.-Фонтанская
дор., 9 ст., д. Мазурова.
- Карповичъ, Р. Минаева, 28.
- Карчевскій, Иванъ. Новос-
сельскаго, 19.
- Касприжикъ, Антонъ. Раски-
дайлловская, 26.
- Кацманъ, Абр. Казанскій ба-
заръ, будка.
- Кацманъ, М. Московская, 85.
- Кацманъ, Х. Московская, 17.
- Кацовская, Э. Головкин., 50.
- Кацъ, Абр. Андреевскій ли-
манъ, д. Шлемовича.
- Кацъ, Б. Суворовская, 107.
- Кацъ, К. Привозн. пл., 90.
- Кацъ, Л.-Б. Московская, 105.
- Кацъ, Лейз. Коблевская, 20.
- Кацъ, С. Ремесленная, 16.
- Кацъ, С. Балтская дор., 72.
- Каганоновская, Адельф. Бо-
рисова, 3.
- Качановъ, Вас. Александров-
ская площадь, 3.
- Качеръ, Г.-В. Божакина, 25.
- Качериганъ, Мих. Петропа-
вловская, 52.
- Качукъ Д. Болгарская, 19.
- Качуровскій, Х. Средня, 10.
- Каширинъ, Неф. Прохор., 49.
- Кашихинъ, М. Торговая, 48.
- Кашфарель, Мих. Градонач-
альническа, 17.
- Квичко, Р. Запорожеская, 18.
- Кевлякъ, Леок. Степов., 16.
- Кейданъ, В. Старорѣзн., 12.
- Кейлихисъ, Р. Прохор., 4.
- Кекало, Ал-ѣй. Квижеск., 25.
- Кельмензонъ, А. Манежн. 10.
- Кефели, Илья. Косвен., 29.
- Кецлеръ, Р. Городская, 20.
- Кизельманъ, Хая-Рива. Ко-
стецкая, 13.
- Кимельмахеръ, Айз. Алексан-
дровская, 31.
- Кинкулькина, Соня. Середин-
ская пл., будка 165.
- Киреевъ, Пав. Зайцева, 22.
- Киржнеръ, А. Вишняя, 100.
- Киржнеръ, М. Б.-Арнаут., 8.
- Киржнеръ, А. Приморск., 16.
- Кириленко, Ф. Бугаевск., 23.
- Кирпичникова, Мар. Москов-
ская, 163.
- Кисликъ, Аз.-И. Новос., 89.
- Кислицкая, П. Колонт., 69.
- Кіенко, Праск. Лѣсная, 26.

- Клевницкiй, Лейба. Картамышевская, 31.
- Клевницкiй, Э. Комитетск., 8.
- Клееръ, Ар. Мѣшанская, 11.
- Клейманъ, Б. Розумовск., 5.
- Клейманъ, Л. Суворовск., 10.
- Клейманъ, Нух. Ср.-Фонт. 10 ст., д. Левинскаго.
- Клейманъ, Ш. Ремеслен., 38.
- Клейнеръ, Л. Балтск. дор., 76.
- Клейтманъ, Б. Прохор., 59.
- Кленеръ, А. Малороссiйск., 1.
- Клестъ, Хаимъ. Нѣжинск., 71.
- Клименко, Е. Романовск., 19.
- Клименко, М. Военный сп., 1.
- Клименко, П. Слободск., 13.
- Клонеръ, Е. Новосельск. 41.
- Клопотъ, Ср. Виноградн., 1. Михайловская пл., 23.
- Клубисъ, Ш. Ольгiевск., 13.
- Клущинъ, Ив. Ул. Полтавской побѣды, 81.
- Клячко, Е. Левашевск. сп., 5.
- Кобелева, Л. Новый пер., 17.
- Кобыльнякъ, Л. Манежн., 34.
- Ковадло, Брана. Французскiй бульв., д. Новикова.
- Ковалева, Луэт. Средняя, 53.
- Ковалевская, Екат. Высокiй переулокъ, 11.
- Ковчлевъ, Карпъ. Александрiйскiй пер., 18.
- Коваленко, С. Михайл., 20.
- Коваленко, Ф. Балковск., 29.
- Коваль, Авк. Хуторская, 51.
- Ковальчукъ, А. Балковск., 17.
- Коварлинскiй, Шл. Старосiянная площадь, 2.
- Коккина, Дар. Вишняя, 36.
- Ковтунъ, В. Щелакова, 10.
- Коганова, Екат. Б.-Фоминная Балка, с. д.
- Коганъ, Рива. Привозн., 26.
- Коганъ, Р. Балковская, 163.
- Коганъ, Т.-Л. Воен. сп., 2.
- Коганъ, П. Болгарская, 22.
- Коганъ, Ш. Пушкинск., 66.
- Когенъ, Ол. Коблевская, 42.
- Когонъ, Хама. с. Дальникъ.
- Когонъ, Я.-В. Мясофд., 13.
- Котниръ, Шм. Базарная, 29. Тлфв. 57-62.
- Колыничукъ, Матр. С. Нерубайское соб. домъ.
- Козаковъ, Н. Божакина, 22.
- Козленкова, Т. Столбов., 22.
- Козленко, В. с. Гниляк., с. д.
- Козленко, Ник. с. Гниляково, д. Крейцера.
- Козырь, I. с. Дальникъ, с. д.
- Коккинаки, Аддръ. Торговая крыт. рынокъ, 13.
- Коккинаки, И. Преобр., 20.
- Коленовъ, Год. Средняя, 19.
- Колесниченко, Марг. с. Чубаевка, соб. домъ.
- Колинко, Г. Божакина, 128.
- Колодная, Ита. Конная, 15.
- Колодный, Ицко. стар. баз., Посоховск. пл., рядъ № 4.
- Колокифъ, Дм Московск., 43.
- Колосенко, Мар. с. Гниляково, соб. домъ.
- Колпакъ, Стеф. Коблевск., 15; Ново-Базарный пер., 3.
- Колтунъ, С. Авчиник. пер., 9.
- Колывановъ, Д. Рождественскiй переулокъ, 12.
- Кольбергъ, Б. Троицкая, 5.
- Кольбергъ, Левъ. Таможенная площадь, 7.
- Кольбергъ, М. Костецк., 31.
- Комифiевъ, Е. Петропавл., 27.
- Кондрашовъ, Панф. Пантелеймоновская, 108.
- Коноплевъ, И. Городск., 11.
- Констанд, Ив. Лютеранскiй переулокъ, 3.
- Копица, М. Жевахова Гора, собств. домъ.
- Кореленштейнъ, М. Ново-Базарн. пл., Церкви. огр., 2.
- Коренблитъ, Я. Божак., 13.
- Коренманъ, Б. Ланжерон., 13.
- Коренманъ, Шаа. стар. баз., д. женск. благотвор. О-ва.
- Коренманъ, Эйл.-Мар. Ул. Полтавской побѣды, 72.
- Коренфельдъ, Хаа. Старый баз., Шимановская площ., лавка № 2380.
- Коренфельдъ, Этя. Пантелеймоновская, 68.
- Коренцивъ, Г. Кузнечн., 44.
- Корженевскiй, Том. Крытый рынокъ, 49-50.
- Коржовъ, Ив. Штиглица, 18.
- Коринблитъ, Д. Кузнечн., 48.
- Корнбломъ, Д. Вияжеск., 16.
- Корниенко, Ан. Французскiй бульв., 38.
- Коробкинъ, Н. Торговая, 3.
- Коровайчикъ, Григ. с. Кривая балка, соб. домъ.
- Коропатницкiй, Лонг. Казанскiй базаръ, будка.
- Кортинскiй, Ив. Отрадн., 14.
- Кортунъ, Ос. Кондратенко, 5.
- Корчаловская, А. Кошел., 12.
- Корясниченко, И. Воронц., 5.
- Косинская, Ф. Училищн., 31.
- Косовичъ, Янк. Малорос., 7.
- Костенко, Герасимъ. Водопроводный пер., 2.
- Костенко, Иванъ. С. Нерубайское, с. д.
- Костикъ, Ф. Болгарская, 79.
- Костюшина, М. Жуковск., 39.
- Котаръ, А. Ср.-Фонтанская дор., 6 ст., д. Стоянова.
- Котлерманъ, Г. Слобелева, 46.
- Котляревскiй, Борисъ. Колонтаевская, 34.
- Котляренко, Мотко. С. Дальникъ, 1.
- Котляренко, Нехама. С. Дальникъ, собственный домъ.
- Котляренко, Э. с. Дальникъ.
- Котлярскiй, Г. Малорос., 10.
- Котульскiй, Феликсъ. Новосельскаго, 29.
- Кофманъ, Роза. Колодезный пер., 10.
- Кофманъ, Х.-Д. Вишня., 108.
- Кохановъ, И. Черноморск., 8.
- Коцюбинская, Марья. Виноградная, 24.
- Кравчукъ, Мих. Михайловская пл., 8.
- Кравчукъ, Феодосiя. Петропавловская, 58.
- Крапивская, Индо. Артиллерiйскiй пер., 11.
- Красинъ, И. Колонистская, 4.
- Краснеръ, Шимонъ. Старо-портофранковская, 109.
- Красницкiй, Б. Запорожеск., 9.
- Красницкiй, З. Прохоров., 73.
- Красногоръ, Бруха. Дурьяновскiй пер., 6.
- Краснопольскiй, Иосифъ. Екатерининская, 74.
- Красный, Гершъ. Приморская, уг. Андросов. пер., 28.
- Красный, Ицко. Приморская, уг. Андросовск. пер., 28.
- Красный, Хаимъ. Вознесенскiй пер., 1.
- Красовскiй, Сильвестръ. Новосельскаго, 65.
- Крауль, Г. Бугаевская, 14.
- Крежановская, Лукерiя. Село Нерубайское, собств. домъ.
- Крейзеръ, М. Б.-Ари., 53.
- Крживицкая, Каролина. Божакина, 44.

- Кривицкий, Василий. Криво-
балковская, 21.
- Криворотенко, Нат. Петро-
павловская, 23.
- Криворукъ, Р. Романовск., 37.
- Кримеръ, Б. Коблевская, 11.
- Крицъ, Б. Жуковского, 10.
- Кричевский, Аврумъ. Карта-
мышевский пер., 6.
- Кричмаръ, Сура. Серединская
площадь, будка.
- Кроликъ, Г. Бугаевская, 49.
- Крониковский, Алексѣй. Ро-
мановская, 95.
- Круглая, Е. Карантинная, 3.
- Круглый-Колошко, Григорій.
Витшная, 22.
- Круглякъ, Б. Дальниик., 15.
- Кружковъ, Э. Прохоровск., 4.
- Круковеръ, Баси-Шейва. Ба-
зарная, 64.
- Крумъ, Г. В. Арнаутская, 34.
- Крупиницъ, П. Ризовская, 8.
- Крупникъ, Л. Средняя, 2.
- Крутинский, Л. Базарная, 20.
- Кручевский, К. Градонач., 1.
- Крыжановская, Ольга. Ста-
ро-Институтская, 27.
- Крючковъ, А. Новосельск., 69.
- Кублицкая, Матрена. Прови-
антская, 21.
- Кудлинский, С. Суворовск., 17.
- Кузинъ, Д. Левашев. сп., 17.
- Кузминеръ, М. Мясоѣдов., 34.
- Куки, Николай. Торговая.
Крытый рынокъ, лит. В.
- Кукиль, П. Кузнечная, 17.
- Кулешъ, Кириллъ. Каран-
тинная гавань, будка 14.
- Кулиговский, Я. Косвенн., 64.
- Куличокъ, Л. Пироговск., 8.
- Кульбацкая, Марія. Примор-
ская, 28.
- Кумпанъ, Г. Сухой лим., с. д.
- Кунельская, Ф. Базарная, 58.
- Купервассеръ, Хая-Клара.
Суворовская, 82.
- Куперманъ, А. Бостепкая, 25.
- Куприенко, Иосифъ. Водопр-
водная, 16.
- Курганъ, Александръ. Село
Холодная Балка.
- Курловъ, Дмитрій. Матрос-
ская слободка, 2.
- Куринной, С. Бугаевская, 36.
- Курисъ, Р. Картамышевск., 5.
- Курисъ, Хая-Сура. Криво-
балковская, 25.
- Куріель, Лейз. Преобр., 79.
- Курцманъ, Волько. Карта-
мышевская, 7.
- Курцманъ, П. Скобелева, 31.
- Курцманъ, Э. Ришельев., 63.
- Курьинины, Я. и Г. Торг-
промышл. Т-во. Курьини-
ны, Як. и Георг. Екатери-
нинская, 83. Тлфн. 13-60.
- Куряченко, Е. Болгарск., 75.
- Кухта, С. Минаева, 9.
- Куценко, П. Балковская, 21.
- Куць (онъ же Куцюкъ), До-
рофей. Средняя, 63.
- Кучукъ, Х. Старорѣзн., 18.
- Куширь, В. Нѣжинская, 47.
- Куширь, М. Нѣжинская, 43.
- Лавникъ, Елизавета. Царская
пристань, будка 9.
- Лавросевичъ, Татьяна. Го-
ловковская, 34.
- Лазаревъ, Юс. Александров-
ская, 25. Тлфн. 13-51.
- Ламбова, А. Лиманн. пер., 53.
- Ламъ, Ш. Франц. бульв., 1.
- Лангерманъ, Нусъ. Ришель-
евская, 59.
- Лангерманъ, Рухля. Улица
Петра Великаго, 8.
- Лашина, М. Новосельск., 40.
- Ланидусъ, В. Фр. бульв., 11.
- Латвиначъ, Д. Балковск., 27.
- Латвинский, Адамъ. Софiev-
ский переулокъ, 2-6.
- Лауда, А. Петропавловск., 32.
- Лашукъ, В. с. Кривая Балка.
- Лебединская, Анастасія. Хер-
сонская, 52.
- Лебединский, Абрамъ. Черно-
морская, 11.
- Лебединский, К. Преобр., 60.
- Лебензонъ, Шейна. С. Чуба-
евка, д. Бичалюка.
- Левн, Э. Головковская, 19.
- Левинъ, Б. Болгарская, 61;
Комитетская, 5.
- Левинъ, Хаимъ. Треуголь-
ный пер., 14.
- Левъ, И. Ул. Полт. поб., 26.
- Легдзинъ, Х. Мельничн., 14.
- Легеланъ, Марія. Пантелей-
моновская, 72.
- Легенькая, Любовь. Залив-
ной переулокъ, с. д.
- Лезманъ, В. Ул. 19 февр., 7.
- Лейбманъ, М. Ср.-Фонтанъ,
11 ст.; д. Клебановскаго.
- Лейбовичъ, Мовше. Кондра-
тенко, 22.
- Лейвандъ, Шлюма-Лейбъ.
Болгарская, 15.
- Лейдсваргеръ, Мошка. Бол-
гарская, 60.
- Лейзеровский, Шмуль. Гим-
назическая, 8.
- Лейзеръ, Абрамъ. Ул. Пол-
тавской победы, 74.
- Лейдманъ, Ш. Старорѣзн., 3.
- Лейферъ, Х.-Б. Шишманов-
ская пл., корп. Маразли.
- Лемпертъ, П. Мѣшанская, 27.
- Лерманъ, К. Успенская, 74.
- Лерманъ, Маргуля. Алексѣ-
евский баз., будка 13-14.
- Лернеръ, Б. Косвенная, 7.
- Лернеръ, Б. Успенская, 113.
- Лернеръ, Д. Божакина, 137.
- Лернеръ, Крейнца. С. Бур-
лачья Балка.
- Лернеръ, П. Прохоровск., 30.
- Летичевский, Шойль. Коми-
тетская, 7.
- Лехтманъ, Сура. Серединская
площадь, будка.
- Лехцьеръ, Т. Божакина, 102.
- Лешенко, Д. Городская, 28.
- Либинсонъ, А. Бостепкая, 22.
- Либерзонъ, Ф. Успенск., 129.
- Либерманъ, Бася-Хая. Пан-
телеймоновская, 50.
- Либерманъ, Михель. Третей-
ский переулокъ, 5.
- Либерманъ, Нухимъ. Коми-
тетская, 18.
- Либерманъ, С. Книжн. пер., 3.
- Лившицъ, С. Балковск., 18.
- Лигно, И. Старосѣзн. пл., 3.
- Лизеръ, У. Артиллер. пер., 3.
- Ликлардопуло, Евдокія. Фран-
цузский бульваръ, 21.
- Лименикъ, Г.-Б. Степовая, 22.
- Линде, Тат. Божакина, 129.
- Линденбаумъ, Хая-Сура. Та-
моженная пл., 3.
- Липовецкая, Хая. Божаки-
на, 117.
- Липоворовский, Дувидъ. Бо-
жакина, 33.
- Липовровская, Зисля. Ольги-
евский сп., 21.
- Липшицъ, М. Воронцовск., 9.
- Лисенкій, С. Раскидайлов., 2.
- Лисовский, Ицко. Балтская
дорога, 58.
- Лислнский, Лейба. Привозная
пл., 64. Тлфн. 46-68.
- Литвакъ, Г. Мясоѣдовск., 35.
- Литвакъ, И. Пушкинская, 41.

- Литвакъ, М. Розумовская, 28.
Литвакъ, М. Суворовская, 50.
Литвинъ, Г. Столбовая, 26.
Литичевскій, Зельманъ. Михайловская, 32.
Литманова, Р. Суворовск., 20.
Литровникъ, Б. Малоросс., 27.
Лихомановъ, Д. Троицкая, 25.
Лихтмахеръ, И. Скобелева, 20.
Лицева, П. Манежная, 9.
Личманъ, З. Рождеств., 35.
Лойбманъ, Х. Херсонская, 6.
Локерманъ, Хана. Малый Кузальникъ, собственн. домъ.
Лопате, И. Посоховская пл., крупный рундукъ 7.
Лукашенко, Ефимъ. Михайловская, 4.
Лукашинъ, И. Лагерная, 2.
Лукомскій, Н. Малоросс., 82.
Лулева, Анна. У Жеваховой горы, д. Куценко.
Луполоверъ, Сося. Картамышевская, 9.
Луря, Сося. Ново-базарная пл., Церковная ограда, 14.
Лурье, М. Екатерининск., 77.
Лусиковъ, И. Старый баз., д. женск. благотворит. о-ва.
Лылая, А. Колонтаевская, 53.
Львовкинъ, М. Приморск., 75.
Люблинская, М. Нарышкинскій сп., 7; Софьевская, 10.
Людвигъ, Г. Среднефонт., 8.
Людвигъ, Абрамъ. Старо-портофранковская, 20.
Лисота, О. Картамышев., 37.
Ляховицеръ, В. Гимназ., 18.
Ляшевскій, Як. Ср.-Фонтанъ, 10 ст., д. Плаксіенко.
Мавриди, С. Екатерин., 30. Тлфн. 12-61.
Магда, Ф. Старорѣзничн., 28.
Маерковичъ, Х. Успенск., 59.
Мазаракисъ, Панаюти. Бондратенко, 9.
Мазуренко Иванъ. Улица Новосельскаго, 44.
Мазуръ, З. Косвенная, 49.
Мазуръ, П. Балковская, 197.
Мазаръ, Юсь. Театральный переулокъ, 25.
Майдбрай, Х. Мѣшанск., 21.
Макаренко, Татьяна. Божакина, 113.
Макаровъ, А. с. Чубаевка, с. д.
Макри, Д. Новосельскаго, 49.
Малаевъ, Г. Зоринская, 5.
Малець Гитель. Пантелеймоновская, 54.
Малиновскій, Ив. Ср.-фонтанская дор., 4 ст., д. Ралли.
Мальготовъ, Н. Розумов., 44.
Мальчановская, Евгения. Мастерская, 45.
Мамедовъ, А. Виноградн., 53.
Мандель, I. Алексѣевск. пл., 5.
Маранго, М. Приморская, 28.
Марголинъ, Шейва. Петропавловская, 38.
Маргулиъ, Ривва. Ул. Полтавской побѣды, 44.
Мариненко, Екатерина. Виноградный переулокъ, 22.
Маринина, П. Балковск., 34.
Маринскій, Д. Болгарск., 39.
Маркевичъ, Ос. Торговая, Крытый рынокъ, 47-48.
Марко, В. Красный пер., 5.
Марковичъ, Сура. Улица 19 февраля, 12.
Марокко, Ѳ. Пишенина, 21.
Мартошина, А. Бугаевск., 21.
Мартынецъ, М. Конная, 3.
Мартынюкъ, Осипъ. Виноградная, 23.
Марченко, Александра. Село Брявая Балка, с. д.
Марченко, А. Строгонова, 24.
Марченко, Лук. Зайцева, 7.
Маршакъ, Мойсей - Ицхокъ. Головковская, 70.
Матвѣенко, М. Московск., 40.
Матвѣюкъ, М. Мельничн., 35.
Матійко, П. Виноградная, 6.
Матуйза, Ад. Средняя, 56.
Матюхинъ, П. Тирасп., 30.
Махорина, Е. Пишоновск., 25.
Мацевичъ, I. Ср.-Фонтанъ 6 ст., д. Форманчукова.
Мацегонъ, А. Польск. сп., 11.
Мацюкъ, А. Столбовая, 15.
Машкевичъ, Павелъ. С. Кривая Балка, собств. домъ.
Медвинскій, I. Коблевск., 22.
Медвѣдь, Н. Риншельевск., 57.
Медвѣдь, Я. Мясоѣдовск., 18. Тлфн. 50-13.
Меджибовская, Двойра. Московская, 11.
Меерсонъ, Г.-М. Успенск., 31.
Мейдманъ, М. Конная, 17.
Меламедъ, Г. Мясоѣдовск., 7.
Меламедъ, Х. Розумовск., 22.
Мелевичъ, I. Градонач., 10.
Мележикъ, Г. Базарная, 86.
Мелисарато, С. Греческая, 40. Тлфн. 31-61.
Мельникова, А. Головков., 52.
Мельникова, И. Зайцева, 5.
Мельникъ, А. Головковск., 13.
Менихесъ, В. Скобелева, 29.
Менихесъ, Р. Дерibasов., 8.
Месковская, Матрена. Село Гниляково, д. Степанова.
Мешъ, Н. Московская, 30.
Мешъ, С. Николаев. дор., 96.
Мешъ, Н. Старорѣзничн., 22.
Мешерскій, Т. Нѣжинск., 77.
Микулинская, Э. Греческ., 22.
Мижѣшинъ, К. Пантел., 97. Тлфн. 22-63.
Милахъ, С. Суворовская, 17.
Мильманъ, I. Мясоѣдовск., 8.
Мильштейнъ, Д. Ст. базаръ, Шишмановская площадь, корпусъ Маразли.
Минаковъ, В. Воронцов., 86.
Мипичинскій, Л. Преобр., 47.
Мирникъ, И. Карангозова, 20.
Миропольская, Мени-Фейга. Пантелеймоновская, 4.
Митенгисеръ, Б. Б.-Ари., 24.
Митникъ, Э. Княжеская, 13.
Михайличенко, Дмитрій. Косвенная, 11.
Михельзонъ, Р. Тирасп., 24.
Миховъ, Е. Балтская дор., 89.
Могилевкинъ, Залманъ. Ул. Бѣлинскаго, 24.
Могилевская, Э. Преобр., 65.
Мозесъ, С. Болгарская, 64.
Мозолевскій, Михаилъ. Божакина, 52.
Моинъ, А. Розумовская, 32.
Мойсеева, А. Мастерская, 16.
Момсеевъ, М. Столбовая, 1.
Мокъ, М. Нѣжинская, 28.
Мокъ, Ш. Нѣжинская, 66.
Молдавская, К. Жуков., 27.
Молдавскій, Мойше. Привозная пл., 86; сел. Татарка.
Молодыка, Д. Фр. бульв., 7.
Монастырскій, Дувидъ-Мордха. Ланжероновскій сп., 1.
Морданъ, П. Балтск. дор., 38.
Мордхелевичъ, Исаакъ. Лютеранскій пер., 7.
Мостославскій, Ехиль. Манежная, 16.
Мошинскій, Шимонъ. Вознесенскій переулокъ, 9.
Мошковичъ, Л. Конная, 36.
Мошлевскій, Н. Нѣжинск., 30.
Музолевскій, А. Скиданов., 7.

- Муликъ, П. Градоначальн., 6.
Мульвиная, Евд. Градоначальническая, 21.
Мучникъ, Аба. Средняя, 29.
Мучникъ, Б. Карантин, 10.
Мысаченко, П. Шелак., 40.
Мыстковский, Ал. Раскидайловская, 53.
Навроцкая, О. Лагерная, 13.
Надельманъ, Х. Б.-Фонт., 39.
Наконечная, Соф. Французский бульв., 46.
Назаренко, Ив. Старый баз. Яловицкая пл., балаг.
Натензонъ, М. Божак., 24.
Нахмановичъ, Зельм. Старый базаръ, Городской корп.
Невинский, А. Московск., 28.
Негойницкий, Матв. с. Тарка, соб. домъ.
Недзведский, М. Ремеслен., 46.
Незнойко, Як. Косвен., 35.
Нейзибортъ, О. Балковский, 87.
Нейманъ, Ег. Городская, 18.
Нейманъ, Их. Улица Петра Великаго 15.
Немировский, А. Болгарск., 37.
Немировский, Мошко. Романовская, 32.
Немкусъ, Мордко. с. Чубаевка, 2 линия.
Неничъ, Тим. Рождеств., 55.
Несисъ, Г. Кондратенко, 37.
Нестеренкова, Анна. Улица 19 февраля, 53.
Нетисъ, С. Суворовская, 55.
Нижний, Шм. Ново-базарная площадь, 4.
Никишинъ, Мих. Улица Полтавской побѣды, 39.
Николаева, Феод. с. Кривая Балка, соб. домъ.
Николаевъ, А. Маразм., 30.
Никоновъ, Андр. Рождественский переулокъ, 3.
Ниренбергъ, Хаимъ. Комитетская, 30.
Нисевичъ, М. Ришельев., 34.
Нисензонъ, В. Тираспол., 17.
Нисманъ, Х. ст. баз., Шишмановская пл., лавка 80.
Новаковский, Ант. Ново-базарная пл., Церковн. огр.
Новакъ, Нахм.-И. Ковная, 17.
Новикъ, А. Московская, 58.
Новицкая, Х. Степовая, 32.
Новомицкий, Шлеима. Запорожская, 5.
Новошицкий, Вильг. Приютский переулокъ, 4.
Новошицкий, Ив. Ботанический переулокъ, 3.
Нодельманъ, Юда-Нисовъ. Скобелева, 57.
Нотовичъ, Лейз. Б.-Фонтанъ, Цыганская ул., 5.
Нудель, Як. Болгарская, 30.
Нудельманъ, Соля. Прованская, 11.
Нутлисъ, Г. Столбовая, 18.
Нѣмая Х.-С. Суворовск., 53.
Обидейко, Ос. Садов., 13 и 14.
Образцова, Т. Виноградн., 55.
Огушевичъ, А. Торговая, 12.
Озерчукъ, Матр. Ново-Институтская, 14.
Ойгензихтъ, Шоель. Колонтаевская, 48.
Окунь, Ш. Ул. 19 февр., 21.
Олейникъ, Ирина. Матросская слободка, 14.
Омельченко, Евдокия. Рождественская, 22.
Онищенко, Н. Манежная, 52.
Орель, Г. Картамышевск., 23.
Орловъ, Хаимъ. Средне-Фонтанская, 27.
Орловъ, Вас. Алексѣевский баз., будка 15: Сухой лиманъ, домъ Орловой.
Осадый, П. Ветрогонск., 6.
Осипова, А. Пишововск., 27.
Осичкина, Матрена. Колонтаевская, 67.
Остаповичъ, Василь. Раскидайловская, 61.
Островская, Песи. Базарный переулокъ, 3.
Островский, Ср. Болгарск., 21.
Осуховъ, Пав. Ср.-Фонтанск. дор., 7 ст., д. Симченко.
Охременко, А. Колонт., 29.
Охременко, Лул. Градоначальническая, 35.
Очеретинская, Лея. Треугольный переулокъ, 7.
Ошовский, Дем. Минаева, 12.
Павленко, М. Приморск., 48.
Павлиди, Елеф. Греческ., 31. Тлфн. 1-75.
Павлишена, А. Малорос., 62.
Павлова, Е. Молчановск., 21.
Павловъ, Т. Молчановск., 18.
Павлюкова, М. Средняя, 39.
Падва, Дв. Костецкая, 12.
Пакъ, М.-И. Колонтаевск., 3.
Палагейкинъ, С. Троицк., 39.
Палехина, Е. Воронц. пер., 9.
Палипусъ, Б. Мясоѣдовск., 7.
Пальчиковский, Авд. Раскидайловская, 41.
Панаюти, А. Романовск., 54.
Панасюкъ, М. Успенск., 13.
Панасюкъ, Х. Раскидайл., 47.
Панекина, М. Матрос. сп., 18.
Панеманъ, Хая. Ул. Полтавской побѣды, 54.
Панченко, В. Садиковск., 3.
Панченко, Н. Тодорова, 21.
Панюковъ, Еф. Средняя, 40.
Пападопуло, Егефт. Красный пер., 9. Тлфн. 7-77.
Папарига, Анаст. Александровская площадь, 9.
Паперъ, М. Михайловск., 16.
Папиръ, А. Михайловск., 46.
Парнесъ, Ман. Кузнечн., 47.
Пасенкова, Н. Раскидайл., 6.
Пасечникова, Мар. Колонтаевская, 71.
Пастель, Б. Мясоѣдовск., 10.
Пастель, Михля. Троицк., 34.
Патлажанъ, Б. Костецкая, 6.
Патлажанъ, Ш. Городск., 26.
Патлажанъ, Элкунъ. Мясоѣдовская, 17.
Пацельтъ, Н. Смирновск., 56.
Пацула, Я. Торговая, крытый рын. лит. „А“. Тлфн. 35-86.
Пашковский, А. Въшняя, 12.
Пашковъ, П. с. Усатово, с. д.
Паэлло, Тер. Шалинская, 21.
Пекелисъ, М. Базарная, 57.
Пекеръ, Ш. Воронцовск., 130.
Пекова, Ек. Божакина, 30.
Пельць, Малка. Улица Полтавской побѣды, 120.
Пенчо, Праск. Ново-базарн. площадь, Церковная огр.
Перельманъ, Песа-Гитли. Либерсовский бульв., 19.
Перельштейнъ, Аврумъ. Б.-Арнаутовская, 46.
Перепелицынъ, Григ. Александровская, 85.
Переилетчикъ, М. Скобел. 5.
Перчикъ, С. Греческая, 11.
Петерсъ, Аг. Базарная, 24.
Петренко, Карпъ. Колодезный переулокъ, 4.
Петришина, М. Строгон., 3.
Петрова, А. Водопроводн., 6.
Петрова, Марина. Вознесенский переулокъ, 5.
Петровъ, Дм. Кондрат., 27.

- Петроковскій, Карлъ. Романовская, 70.
- Петропуло, А. Петропавл., 50.
- Петросовъ, С. Польск. сп., 9.
- Пикинеръ, В. Басейн. пер., 8.
- Пилипенко, Варв. Ср.-Фонтанъ, 10 ст., с. д.
- Пилывская, З. Голоковск., 31.
- Пиненко, Рад. Скобелева, 3.
- Пинчуковъ, П. Московск., 58.
- Пинергалъ, П. Костецк., 10.
- Писани, Никл. Кондрат., 28. Тлфн. 12-09.
- Питель, С.-Б. Суворовск., 24.
- Плиговка, Григ. Стурдзовскій переулочъ, 9.
- Плотко, Х. Ул. 19 февр., 9.
- Плущинъ, Срил. Ср.-Фонтанская дорога, 18.
- Повалинскій, Н. Ризовск., 16.
- Повхъ, Анис. Б.-Фонтанск. дор., будка прот. Тюрьмы.
- Погорбленко, А. Скидан., 17.
- Погребинскій, Шлема. Комитетская, 28.
- Подборецъ, П. Иѣжинск., 71.
- Поддубная, М. Петропавл., 44.
- Подозко, Ел. ст. Базаръ, городской корпусъ, 2.
- Подальянюкова, Мар. Ср.-Фонтанская ул., 115.
- Подручная, Н. Пишинов., 16.
- Поздняковъ, П. Кошел., 17.
- Познякъ, Стан. Борисова, 4.
- Полешукъ, О. Балковск., 211.
- Полишеръ, Г.-В. Михайл., 60.
- Полищукъ, Матр. Гоголя, 10.
- Половинчукъ, Мордко. Малороссійская, 36.
- Полудень, Петръ. с. Чубаева, домъ Сергѣева.
- Поляковъ, Д. Михайл., 39.
- Полякъ, М.-В. Божакина, 23.
- Полякъ, Шм. Привозная площадь, 60.
- Полянова, Ел. Ср.-Фонт. 1.
- Поляховая М. Иѣжинск., 1.
- Помазанъ, М. Романовск., 44.
- Пономаренко, Авкс. с. Дальникъ, соб. домъ.
- Пономаренко, Ирина. Новосельскаго, 55.
- Поповскій, Пав. Городек, 57.
- Поповъ, Гавр. Кульницкая дор., 9; Раскидайловск., 46.
- Попоренко, Вас. Балтская дорога, 34.
- Порожнякова, Марфа. Балковская, 43.
- Портной, Ш. Божакина, 75.
- Портной, Эрих.-Вульфъ. Ул. 19 февраля, 59.
- Постернакъ, Ицко. Хаджибейскій Лим., д. Папандо.
- Посыдельскій, Эля. Пантелеймоновская, 18.
- Похвата, Андр. Южная, 19.
- Починювъ, М. Соборн. пл., 2.
- Превъ, Як. Городская, 48.
- Пресичъ, Ан. Училища., 29.
- Прибишъ, Хая. Караангоз. 21.
- Прибыльскій, Ѳаддей. Картамышевская, 10.
- Приганюкъ, Л. Южная, 24.
- Пригоровскій, Конст. Градоначальническая, 16.
- Приходькинъ, Гурій. Колодезный переулочъ, 5.
- Приходько, І. Хуторск., 48.
- Приходько, П. Московск., 32.
- Прокончукъ, Кондр. Вѣтрогонная, уг. Ливодная, 1.
- Проконъ-Оглу. Ср.-Фонтанъ, 7 ст., дача Преслера.
- Пронина, Е. Иѣжинск., 56.
- Пруписъ, Ф. Суворовск., 70.
- Прусанъ, М. Старорѣзн., 6.
- Псахистъ, М. Спиридон., 20.
- Пуленко, Дм. Ризовская, 29.
- Пулова, М. Балковск., 223.
- Пуриць, К. Картамыш., 27.
- Пуховская, Мар. Старопортофранковская, 89.
- Рабенко, І. Костецкая, 20.
- Рабиновичъ, Бейла. Бурлачья Балка, с. д.
- Рабиновичъ, Двойра. Товарный переулочъ, 5.
- Рабиновичъ, И. Мельничн., 4; Нарышкинскій сп., 14.
- Рабиновичъ, Лейзеръ. Розумовская, 29.
- Рабиновичъ, Сруль. Б.-Арнаутская, 42.
- Рабиновичъ, Эстеръ. Ришельевская, 54.
- Рабиновичъ, Ю. Успенск., 80.
- Рабинъ, Ш. Успенская, 51.
- Равинковичъ, Рахм. Успенская, 125.
- Равиновъ, Григорій. Лезашевскій спускъ, 10.
- Равинъ, Л. Балтск. дор., 58.
- Радиленко, Феод. Новобазарная площадь, 2.
- Радомскій, Вик. Елисаветградскій переулочъ, 7.
- Радудикъ, Е. Городская, 22.
- Радцевичъ, Е. Божака., 105.
- Райнерманъ, С. Польск. си., 1.
- Разомскій, Степ. Вознесенскій переулочъ, 8-10.
- Ракитянская, А. Вѣшня., 52.
- Распоновъ, Тим. Косвен., 44.
- Расторгуевъ, Андр. Градоначальническая, 31.
- Расторгуевъ И. Балковск., 72.
- Ратманская, С. Вѣшня., 90.
- Ратнеръ, Н. Старорѣзн., 10.
- Рачекъ, Матр. Дача Дашкевича, д. Санадино.
- Рашкевичъ, Том. Ольгѣевскій спускъ, 5.
- Рашковская, Добр. Старопортофранковская, 101.
- Региреръ, Абр. Вознесенскій переулочъ, 26.
- Резецкая, Х. Старорѣзн., 35.
- Рейдель, Ида. Малорос., 56.
- Рейдеръ, Рива. Дегтяри., 33.
- Рейзманъ, Гершъ. Николаевская дорога, 198.
- Рейманъ, Я. Прохоровск., 24.
- Ретинскій, Г. Балковск., 141.
- Рехтиковъ, Андр. Б.-Фоминная Балка, с. д.
- Ржевуцкій, А. Шелакова, 4.
- Ривецъ, П. Малороссійск., 50.
- Ривинъ, Хая-С. Дегтяри., 18.
- Ривлинъ, Г. Колонтаевск., 18.
- Ригеръ, Х. Книжн. пер., 19.
- Ридель, Урш. с. Усатово.
- Рихтеръ, К. Балковск., 195.
- Ришконецкая, Бася. Успенская, 62.
- Рованская, Эст. Суворовская, д. Болгарова.
- Родзинскій, М. Средняя, 33.
- Родина, Н. Ср.-Фонтан., 23.
- Родманъ, Ф. Ул. 19 февр., 29.
- Рождественская, Елиз. Дюковский переулочъ, 4.
- Розановскій, Л. Болгарск., 10.
- Роздорожнюкъ, Мар. Зандловскій, переулочъ, 12.
- Роленбергъ, Герш. Торговая, Крытый рын., 53 и 5.
- Розенбергъ, Н. Малорос., 25.
- Розенбергъ, Сара. Колодезный переулочъ, 8.
- Розенбергъ, Фр. Пушк., 67.
- Розенталя, Хава-Дв. Мельничная, 18.
- Розенфельдъ, Ср. Алексѣевскій баз., будка 16.
- Розенфельдъ, Фейга. Кондратенко, 18.

- Розинбергъ, А. Херсонск., 8.
 Ройзенбергъ, Юдко. Ришельевская, 6.
 Ройзень I. Болгарская, 69.
 Ройзень, Ш. Дегтярная, 12.
 Ройзманъ, Авр. Б.-Фонтанъ, 16 ст., д. Сандульской.
 Ройзманъ, П. 19 февр., 54.
 Ройзманъ, Инк. с. Дальникъ.
 Ройтбергъ, У. Малорос., 46.
 Ройтбурдъ, А. Болгарск., 60.
 Ройтманъ, Лина. Б.-Арн, 95.
 Ройтштейнъ, Е. Спиридон., 6.
 Романенко, А. Косвен., 11.
 Романовъ, Ив. Ризовск. 26.
 Романцевъ, А. Строгон., 26.
 Ромашовъ, П. Ризовск., 40.
 Рославкеръ, Дув. Прохор. 18.
 Росманъ, Баш. Итальянскій бульваръ, 12.
 Ротбергъ, Ю. Головковск., 9.
 Ротенбергъ, П. Вишняя, 94.
 Ротштейнъ, Х. Слободск., 9.
 Рохманъ, П. Нѣжинская, 29.
 Рубальскій, М. Суворовск., 45.
 Рубашевскій, И. Дегтярн., 11.
 Рубиновичъ, П. Театраль- ный переулокъ, 3.
 Рубиштейнъ, Н. Степов., 6.
 Рубиштейнъ, Х. Ольгив- ская, 9.
 Рубиштейнъ, Этха. Старо- портофранковская, 39.
 Рувинская, З. Воронцовск., 7.
 Рувинскій, Фал. Прохор., 53.
 Руденко, А. Колонтаевск., 38.
 Руденко, М. Б.-Фонт. дор., 2.
 Руденко, Семень. С. Усатово.
 Руди, А. Пантелеймонов., 26.
 Рудъ, М. Виноградная, 52.
 Рудоманенко, Романъ. Село Черубайское.
 Рузавицъ-Киндяловъ, И. Головковская, 21.
 Руренко, Григорій. Елиса- ветградскій переулокъ, 9.
 Русакъ, И. Тираспольск., 32.
 Русинкевичъ, Н. Греческ., 45.
 Рутманъ, Б. Ул. 19 февр., 3.
 Рыбаковъ, Л. Костецкая, 26.
 Рыбакъ, А. Столбовая, 22.
 Рыбакъ, Хава Зейлковна. Столбовая, 12 и 15.
 Рыбальченко, Тим. Б.-Фон- танъ, д. Доброденко.
 Рывчинъ, Н. Градонач., 36.
 Рыдель, Д. Балтск. дор., 93.
 Рыжавинъ, Андрей. Ново- селъскаго, 39.
 Рыжакъ, М. Бассейная, 2.
 Ръзакъ, М. Болгарская, 49.
 Ръзакъ, Э. Болгарская, 56.
 Ръзникъ, М. Зайцева, 18.
 Ръзникъ, Тев. Пантел., 10.
 Ръзникъ, Хаимъ-Мееръ. Ул. 19 февраля, 44.
 Ръшетова, Е. Вишняя, 72.
 Рябой, А. Мясоѣдовская, 23.
 Рябой, Ф. Пушкинская, 42.
 Рябошапка, М. Рождеств., 14.
 Рязанскій, Д. Софievская, 13. Тлфн. 61-62.
 Сабсай, Л. Малороссійск., 74.
 Савенко, Ф. Инвалидн. пер., 6.
 Савицкая, П. Водопров., 12.
 Савранская, Идесъ. Ярмарочная площадь, 186.
 Саенко, Ф. Колонтаевск., 56.
 Сакелларіу, М. Ср.-Фонтан- ская дор., д. Паленко.
 Самкова, Х. Михайловск., 38.
 Самметъ, А. Польскій сп., 1.
 Самойловъ, И. Кошелева, 11.
 Саморай, И. Ольгивск. сп., 7.
 Самофаловъ, Иванъ. Ул. Пол- тавской побѣды, 17.
 Самсоновъ, Ф. Пионов., 36.
 Сандлеръ, Л. Картамыш., 48.
 Сандюкъ, И. Хуторская, 10.
 Санютинъ, Василій. Ново- селъскаго, 56.
 Сапильнякъ, Г. Балков., 97.
 Сапожникова, О. Шаминск., 3.
 Сапсо, Н. Нѣжинская, 44.
 Сарне, Ш. Левашевскій сп., 2.
 Сахтинъ, С. Херсонская, 34.
 Свидерскій, Ант. Село Фо- мивная Балка, с. д.
 Севастьяновъ, Прокофій. Сто- повая, 68.
 Севастьяновъ, Р. Екатер., 6.
 Селезневъ, Т. Михайлов., 66.
 Семенякъ, Н. Степовая, 20.
 Сербинова, В. Конная, 32.
 Сергѣенко, В. Карантинная гавань, 15 устой будки.
 Серебренникъ, Юсь. Ул. 19 февраля, 27.
 Серебренникъ, Л. Прохор., 52.
 Сердюкъ, И. Московск., 71.
 Сигала, Д. Польская, 18.
 Сигаль, Д. Вишняя, 98.
 Сидорова, М. Головковск., 32.
 Сидоровъ, И. Зайцева, 14.
 Сидѣльковскій, Рувинъ. Бол- гарская, 62.
 Сикаръ, Бор. с. Дальникъ.
 Сикачевъ, А. Польская, 11.
 Силивонникъ, С. Ср.-Фонтан- ская дор., д. Коцюбинскаго.
 Силкина, А. Балковская, 22.
 Сиренко, П. Провiантск., 31.
 Сирикъ, Ник. Конная, 21.
 Сирота, Ф.-Г. Ярмар. пл., 177.
 Свлярскій, И. Коблевская, 4.
 Сквородкинъ, Иванъ. Даль- ницкая, 7.
 Скорикъ, М. Слободская, 64.
 Скульскій, Ш. Розумовск., 36.
 Слапакъ, К. Колонтаевск. 9.
 Слободяникъ, Милентій. Ло- мавный переулокъ, 1.
 Слободянюкъ, Максимъ. Рас- кидайловская, 52.
 Слободянюкъ, Петръ. Хутор- ская, 76.
 Слушевская, М. Гаванная, 1.
 Слѣпукинъ, С. Кошелева, 25.
 Слюсаренко, Кириллъ, Кар- тамышевская, 35.
 Слюсаренко, С. Романов., 28.
 Смержевъ, Л. Базарная, 21.
 Смыкунъ, Р. Балтск. дор., 54.
 Снядовская, А. Польск. сп., 7.
 Собелевъ, М. Колонтаев., 28.
 Сокаллы, Ф. Ст. баз., Яло- виковская площадь, будка. Тлфн. 58-56.
 Соколикъ, Юсифъ. Лермон- товскій переулокъ, 3.
 Соколова, А. Зайцева, 1.
 Соколова, Е. Николаевская дор. 107; Новоселъск., 90.
 Соколовскій, Степанъ. Водопроводный переулокъ, 8.
 Солеръ, Е. Смирновская, 20.
 Соловьева, А. Городская, 14.
 Соловьевъ, И. Нарыше. сп., 2.
 Соловьевъ, Карпъ. Левашев- скій спускъ, 14.
 Сонкинъ, Аронъ. Вознесен- скій переулокъ, 16.
 Сорвинъ, А. Хуторская, 70.
 Сорокинъ, А. Греческая, 27.
 Сорокинъ, Иванъ. Б.-Фон- танъ, д. Галаджи.
 Сорокинъ, В. Ул. Полтавской побѣды, 84.
 Сороковскій, Е. Софiev., 2-а.
 Сосюки, Б. Мѣшанская, 33.
 Сотиро, С. Кондратенко, 16.
 Спекторъ, Е. Гимназич., 9.
 Спекторъ, З. Вишняя, 92.
 Спекторъ, Н. Ярмар. пл., 184.
 Спекторъ, Т. Виноградн., 27.
 Спекторъ, Ф. Болгарская, 26.
 Спивакъ, М. Базарная, 96.

Ставенчукъ, Лукерія. Село Усатово, собствени. домъ, Ставролинн, Конст. Старо-ковная площадь, 1.
 Станищевскій, Николай. Село Нерубайское, с. д.
 Стариковъ, С. Торговая, 34.
 Статуевъ, Т. Колонтаев., 18; Лютеранскій пер., 6.
 Стебяновскій, Ив. Балтская дор., базаръ, будка 10.
 Степницъ, А. Балковск., 176.
 Стефанова, М. Гоголя, 8.
 Стефановичъ, Евгений. Левашевскій спускъ, 6.
 Стефановъ, Антонъ. Заливной переулочъ, 13.
 Стеценко, М. Строгоновск., 8.
 Стойко-Радименко, Михаилъ. Александровская, 39.
 Стокаръ, П. Привозн. пл., 74.
 Столяръ, В. Мясоѣдовск., 26.
 Стратичукъ, І. Головков., 21.
 Стрижевскій, М. Успенск., 78.
 Струдовская, И. Розумов., 20.
 Стрѣлецкій, Е. Борисова, 27.
 Стрѣлецкая, Ю. Балков., 215.
 Стрѣльниковъ, Мих. Французскій переулочъ, 36.
 Стрѣльцова, Е. Малоросс., 30.
 Сула - Петровскій. Дмитрій. Коблевская, 32.
 Сундюкова, Д. Лагерная, 38.
 Супряга, П. Херсонская, 38.
 Сурженко, Т. Базарная, 79.
 Сусловъ, Ф. Ярмар. пл., 192.
 Сухопасъ, Филиппъ. Б.-Фонтанская дорога, 3.
 Сымесь, Д.-М. Вишняя, 88.
 Сѣвацкій, А. Хуторская, 34.
 Табаковъ, Христо. Серединская площадь, будка 2.
 Табачникъ, Л. Суворов., 97.
 Таранъ, Дм. Городская, 35.
 Тарновская, Н. с. Гниляково.
 Тарнопольскій, С. Тирасп., 4.
 Тартаковскій, Янкель. Костецкая, 16.
 Тартокъ, Г. Суворовская, 68.
 Татьяна. Отрадная, 26.
 Таубеншлакъ, Слуба. Улица Полтавской побѣды, 58.
 Таушанова, Марія. Серединская пл., будка 1.
 Тверовскій, А. Виногр., 24.
 Темесь, Н. Военный сп., 3.
 Тенетольцъ, Шулимъ. Улица Полтавской побѣды, 88.
 Теновъ, А. Херсонская, 46.

Теодори, Г. Водопроводная, 2.
 Теперь, М. Прохоровская, 23.
 Теплицкій, Л. Ул. Полтавской побѣды, 66.
 Теплицкій, Мойше - Аронъ. Новосельскаго, 22.
 Терехова, Аксенья. Балтская дорога, 152.
 Тереховецъ, Ѳ. Бугаевск., 32.
 Теслеръ, А. Тирасп. заст. с. д.
 Тетери, Георгій Гоголя, 23. Глфн. 55-55.
 Теушь, П. Новосельскаго, 28.
 Тимашовъ, Илья. Каретный переулочъ, 20.
 Тимофѣевъ, Д. Южная, 33.
 Тимошина, Екат. У Жевахой горы, д. Орлова.
 Тимчукъ, М. Раскидайлов., 1.
 Тительманъ, Ш. Ст. базаръ, Шишмановская пл., 4.
 Тихонова, Е. Ризовская, 20.
 Тихоновъ, П. Мастерская, 6.
 Тишина, М. Градонач. 24.
 Тищенко, М. Мастерская, 42.
 Ткачъ - Слесаренко, Василий. Лагерная, 3.
 Товкачъ, П. Жуковского, 14.
 Токарчукъ, М. Виноградн., 36.
 Токманъ, А. Розумовск., 26.
 Токманъ, Двойра. Николаевская дор., 229.
 Токоченко, Г. Божакина, 32.
 Тольвейшова, Ж. Раскид, 13.
 Томчикъ, А. Ольгѣев. сп., 1.
 Топалова, Елизавета. Водяная Балка, 20.
 Топчій, П. Базарная, 40.
 Тотовой, Л. Годорова, 39.
 Трау, Як. Б.-Фонтанъ, Золотой берегъ.
 Триандафилиди, Варвара. Ольгѣевскій спускъ, 10.
 Триандафилиди, Дарья. Матросскій спускъ, 11.
 Трофимчукъ, А. Балковск., 8.
 Трофименко, П. Косвенн., 90.
 Трусовъ, Ѳ. Греческая, 43.
 Трушанская, Р. Средняя, 48.
 Тувъ, О. Пантелеймонов., 45.
 Тувъ, Сара. Скобелева, 51.
 Тульчинская, Р. Зайцева, 19.
 Тульчинская, Двойра. Пантелеймоновская, 116.
 Турчиненко, Е. Воронцов., 21.
 Тысевичъ, П. Мастерская, 2.
 Тычиничъ, А. Иѣжинск., 32.
 Тыщенко, Д. с. Кривая Балка.
 Угалевъ, Д. Прохоровск., 54.

Улицкій, Б. Виноградная, 42.
 Ульманъ, М. Дальницкая, 26.
 Уманская, Г. Прив. пл., 78.
 Унгеръ, Б. с. Холодная балка.
 Урбантъ, С. Польскій сп., 6.
 Урьева, В. Мавежная, 34.
 Устиловскій, Аврумъ - Юсь. Привозная площадь, 84.
 Ухинъ, С. Балковская, 117.
 Учитель, И. Дальницкая, 4.
 Учитель, П. Гимназическ., 17.
 Учитель, С. Божакина, 103.
 Ушлевская, А. Штиглица, 4.
 Фаеръ, Дора. Конная, 17.
 Файдевичъ, К. Княжеск., 21.
 Файзельбергъ, М. Болгар., 42.
 Файленбогенъ, Мордко-Аба. Малороссійская, 44.
 Файнгольдъ, Цал. и Чаусовскій, Ицко. Троицкая, 36. Глфн. 31-27.
 Факторовичъ, Годель. Улица Полтавской побѣды, 75.
 Факторовичъ, С. Военн. сп., 2.
 Фарберъ, Л. Базарн. пер., 18.
 Фарберъ, Х. Посохов. пл., 3.
 Фардманъ, С. Садиковск., 36.
 Фарлаванскій, Гершъ. Новосельскаго, 11.
 Фаршайтъ, Э. Малый пер., 9.
 Федорова, А. Смирновск., 22.
 Фасманъ, Б. Ст.-сѣни. пл., 5.
 Фатлишенъ, Эля-Гершъ. Суворовская, 96.
 Фейгманъ, Эти-Крейна. Скобелева, 53.
 Фельдманъ, А. Екатерин., 48.
 Фельдманъ, Л. Водопров., 1.
 Фельдманъ, Лейзеръ. 2-ой Водопроводный пер., 22.
 Фельдманъ, М. Прохоров., 5.
 Фельдманъ, П. Прохоров., 3.
 Фельдманъ, Этля. Улица 19 февраля, 41.
 Фельдманъ, Ю.-В. Екат., 53.
 Фельдштейнъ, Юсь. Нарышкинскій спускъ, 8.
 Феркеръ, А. Городская, 38.
 Фефербоймъ, Ита. Дальницкая, 24.
 Фидманъ, Лея. Средняя, 20.
 Филчкннъ, В. Б.-Фонтанъ, 13 ст., д. Климовича.
 Филюринъ, Марьямъ - Хая. Старо-Рѣзничный пер., 6.
 Финкель, Д. Старорѣзничн., 8.
 Финкельштейнъ, Абр. Кузнечная, 39.

- Финкельштейнъ, Ицко. Базарная, 16.
- Финкельштейнъ, Марія. Пантелеймоновская, 12.
- Финкельштейнъ, Ривка. Треугольный переулокъ, 16.
- Фиреръ, В. Спиридоновск., 2.
- Фихнеръ, Ф. Столбовая, 14.
- Фишбейнъ, М. Средняя, 37.
- Фишгангъ, М. Костецкая, 9.
- Фишеръ, Г. Изъяснская, 3.
- Фишманъ, Б. Костецкая, 28.
- Фишманъ, Сура. Ул. Полтавской побѣды, 72.
- Фишманъ, Х. Ул. 19 февр., 78.
- Фогель, Неся. Картамышевскій переулокъ, 12.
- Фокасъ С. Сабанскій пер., 2.
- Фокина, М. Балковская, 97.
- Фоменко, И. Головковск., 59.
- Фоминъ, Д. Ст. баз., д. Женскаго Благоворит. 0-ва.
- Фоминъ, И. Колонтаев., 23.
- Фонарь, Я. Суворовская, 83.
- Формъ, В. Балтская дор., 91.
- Франна, А. Дальницкая, 30.
- Фрайманъ, А. Болгарская, 48.
- Фрайманъ, К. Б.-Фонтанъ, 16 ст., д. Фабричнаго.
- Фрегеръ, Б. Малоросс., 14.
- Френкель, Лейба. Балтская дорога, 179.
- Френкель, Х.-Л. Преобр., 59.
- Фридель, Ш. Суворовская, 48.
- Фридманъ, Блюмъ. Николаевская дорога, 197.
- Фридманъ, Р. Прохоров., 69.
- Фридманъ, С. Мельничная, 47.
- Фридманъ, С. Средняя, 15.
- Фридманъ, Х. Малоросс., 52.
- Фридьевъ, Ф. Ланжеронов., 5.
- Фроимовичъ, А. Екатер., 44.
- Фуксъ, А. Театральн. пер., 11.
- Фуксъ, Ф. Мельничная, 20.
- Фурманъ, Соня. Николаевская, дорога, 203.
- Фуровъ, И. Тираспольская заст., жел.-дорожн. посел.
- Хаецъ, А. Садиковская, 44.
- Хадасевичъ, Иосифъ. Балтская дорога, собств. домъ.
- Хаецъ, Ф. Пантелеймон., 52.
- Хаецкая, Вѣра. С. Усатово.
- Хозинъ, Берко. Авчинниковскій переулокъ, 3.
- Хантъ, И. Провантская, 17.
- Хайнсонъ, П. Базарн., 85.
- Хаймовичъ, Вита. Николаевская дорога, 202.
- Хаймовичъ, Лейз. Ирмарочная площадь, 185.
- Хаймовичъ, Фр. Николаевская дорога, 233.
- Хайсерверинъ, Мар. Приморская, 61.
- Хайтанъ, И. Б.-Фонтанъ, с. д.
- Хальфинъ, Леви. стар. Баз., Посоховская площадь.
- Ханцисъ, Ехейв. Торговая, Крытый рын., 45.
- Ханлевъ, И. Нарышк. сп., 12.
- Харалалибо, П. Водоур., 14.
- Харациди, И. Дальницк., 36.
- Хариманъ, М. Б.-Ари. 12.
- Харькова, Евфр. Городск., 8.
- Хасановъ, Д. Московск., 165.
- Хасинъ, У. Запорожск., 17.
- Хахияшвиди, Д. Ломан. и., 2.
- Хашмонуль, Дувидъ-Лейбъ. Скобелева, 23.
- Хашминуи, Г. Мясоѣд., 37.
- Херсонскій, Мойсе. Балтская дорога собств. домъ.
- Хижнякова, Ольга. Раскидайловская, 46.
- Химченко, Тим. Ср.-Фонтан., 11 ст. д. Спиридонова.
- Хинюкъ, М. Средня, 18.
- Хмѣльницкая, Гитля. Кузнечная, 54.
- Хмѣльницкая, Фр. Гимназическая, 11.
- Хмѣльницкій, Мошко. Улица 19 февраля, 36.
- Хнукевичъ, Елефт. Торгов., Крытый рын., лит. Г.
- Ходоровъ, Шмериль, Александровская пл., 8.
- Халинъ, А. Михайловск., 43.
- Холодивверъ, Мошко. Мясоѣдовская, 28.
- Хоменко, Ив. Торговая, 51.
- Хоменко, Сем. Колонт., 50.
- Хочановскій, Иос. Товарный переулокъ, 2.
- Храновскій, П. Степовая, 10.
- Христо, Г. Хуторская, 16.
- Христо-Адибаровъ, Николай. Колонтаевская, 49.
- Хрианопуло, Х. Б.-Фонт., 9.
- Хруль, Б. Воронц. пер., 6.
- Худаева, П. Провантск., 27.
- Хутеръ - Пекеръ - Аврумсонъ, Рув. Тираспольская, 4.
- Царилунъ, Тат. Балтская дорога, собств. домъ.
- Цвикацкій, К. Скидан., 13.
- Цегельницкій, Ид. Улица 19 февраля, 18.
- Цедрова, М. Косовская, 11.
- Цейтманъ, С. Прохор., 16.
- Цепъ, Анна. Гарангоз., 18.
- Церлюкъ, Л. Высок. пер., 3.
- Цехмейструкъ, Онуфрій. Маневная, 20.
- Цигаль, Э. Пантелеймон., 91.
- Цимблеръ, Б. Городск., 86.
- Цишковская. Анна. с. Чубаевка, 2 улица, 20.
- Цукерманъ, Нех. Роман., 56.
- Цукерманъ, Я. Манежи., 14.
- Цурканъ, Кир. Выгонная, 6.
- Цыкеръ, Ш. Ришельевск., 82.
- Цымбалистъ, П. Манежи., 30.
- Цырлинъ, М. Тирасп., 24.
- Цыронакъ, Карол.-Ванда. Соборная площадь, 10.
- Цырульникова, Рейза. Софиевская, 30.
- Чаенко, Як. Улица Полтавской побѣды, 10.
- Чайковская, А. Балковск., 90.
- Чайченко, А. Московск., 141.
- Чайченко, Г. Московск., 145.
- Чайчинець, Янкель. Красный переулокъ, 11.
- Чакалаки, К. Красн. пер., 4.
- Чалыкъ-Оглу. Анестій. Малороссийская, 44.
- Чанка, Янко. Польск. сп., 1.
- Чапли, Леонт. Московск., 95.
- Чапрскій, А. Манежная, 4.
- Частьюкъ, Мак. Балтская дорога, домъ Волкова.
- Чацкий, Лейз. Борисова, 4.
- Чебаненко, М. Сухой Лиманъ.
- Чебанъ, Фекла. Улица Полтавской побѣды, 108.
- Чемерисова, Ита. Улица 19 февраля, 51.
- Червинская, Ривка. старый Базаръ, Посоховская пл.
- Черимъ, Ш. Приморск., 22.
- Черинская, Циля. Николаевская дорога, 205.
- Черкавскій, И. Коблевск., 47.
- Черниковская, Ита. Градоначальническая, 43.
- Черниковъ, Мойше. Балтская дорога, 70.
- Чернобыльская, Фейга. Лермонтовскій, переулокъ, 5.
- Чернова, Пр. Шелакова, 42.
- Черный, Фр. Московск., 158.
- Чернышенко, Спирид. Дальницкая, 21.

- Чернышева, Е. Бугаевск., 24.
 Чернявкеръ, Ю. Малорос., 77.
 Черилева, Л. Собори. пл., 10.
 Чертковъ, А. Александр., 14.
 Чертковъ, Г. Греческая, 27.
 Тлфн. 5-22.
 Чертковы, А. и Л. Александровская, 33. Тлфн. 34-32.
 Четаковъ, Пант. Ср.-Фонтанская дорога, 41.
 Чешарина, Т. Рождеств., 42.
 Чиркина, Ел. Бугаевская, 8.
 Чудновская, Ш. Петра Великаго, 22.
 Чумакъ, М. Балковская, 12.
 Чумаченко, А. Средняя, 39.
 Шавловская, Тат. Ср.-Фонтанск., 7 ст., д. Зифферта.
 Шайнъ, М. Преображ., 62.
 Шайнъ, Мин. Греческая, 20.
 Шайнъ, М. Б.-Арнаутск., 67.
 Шайнъ, Ср. Успенская, 64.
 Шаматова, Ф. Приморск., 28.
 Шамензонъ, Милька. Улица 19 февраля, 11.
 Шамись, И. Прохоровск., 39.
 Шапиро, Д. Михайловск., 11.
 Шапиро, И. Скобелева, 49.
 Шапиро, М. стар. Базаръ, Посох., пл. жестян. ридъ.
 Шапиро, Ш.-Э. Хаджибейск. лиманъ, д. Степаненко.
 Шапка, А. с. Нерубайск., с. д.
 Шапочкинъ, Пв. Среднефонтанская, 7-6.
 Шаргородская, Анна. Колонатаевская, 21.
 Шаровъ, В. Мельнич., 16.
 Шафиръ, Ш. Екатерин., 101.
 Шахнисъ, М. Вишняя, 96.
 Шацъ, Н. Ришельевск., 74.
 Шварцблатъ, Мордко. Хуторская, 74.
 Швайцбургъ, Авр.-Эршъ. Воронцовская, 74.
 Шварцманъ, Л. Прохор. 8.
 Шварцманъ, П. Базари., 77.
 Шварцманъ, Ф.-М. Сувор., 4.
 Шварцманъ, Фейга. Старопортофранковск., 189.
 Шварцъ, С. Московская, 6.
 Шварцъ, Ф. Розумовск., 33.
 Шварцъ, Ф. Ул. 19 февр., 15.
 Шварцъ, Х.-Н. Воронц. 14.
 Шварцъ, Хана. Базарная 1; Болгарская, 38.
 Шварцъ, Шим.-Иос. Полтавской победы, 49.
 Швецовъ, К. Вишняя, 16.
 Швець, Евд. Скидановск., 5.
 Швець, М. Балковская, 110.
 Швидлеръ, Соля. Градоначальническая, 6.
 Швидлеръ, С. Романовск., 74.
 Шевченко, Е. Щелакова, 7.
 Шевченко, Екат. Привозная площадь, 18.
 Шевченко, М. с. Усатово, с. д.
 Шевченко, Н. с. Гниляково.
 Шейнинъ, Б. Картамыш., 41.
 Шейнъ, Г. Преображ., 50.
 Шендеровичъ, Нох. Екатерининская, 61.
 Шенчукъ, Х. Болгарск., 45.
 Шеперь, Нахм. Успенск., 8.
 Шептицкий, В. Средня, 57.
 Шерръ, Бор. Койная, 24.
 Шерцингеръ, Б. Прохор., 51.
 Шерь, Когосъ, Земская, 14.
 Шехтерманъ, Н. Преобр., 11.
 Шехтеръ, Хая. с. Усатово.
 Шибрманъ, Шпринца. Болгарская, 39.
 Шиленко, Фвод. Рязовская, 6.
 Шилъенко, Пот. Андреевскій лиманъ домъ, 36.
 Шимоновичъ, Ш. Тирасп., 10.
 Шиндеръ, Шм. Прохор., 12.
 Шинкаренко, Анна. Петропавловская, 25.
 Шипилова, Тат. Косвен., 70.
 Шипица, А. Дальницкая 18.
 Широковъ, В. Малорос., 45.
 Шихманъ, Р. Сувор., 10.
 Школьникъ, Абр. Треугольный переулокъ, 8.
 Шкуренько, Петръ. Балтская дорога, д. Кириллова.
 Шкурупий, Евстр. Водопроводный переулокъ, 11.
 Шлаинъ, Б. Пушкинск., 76.
 Шлемкесъ, Ига. Театральный переулокъ, 12.
 Шлэвевъ, Ник. Шиглица, 24.
 Шляхта, Анна. Успенск. 15.
 Шмарьянъ, Г. Прохор., 6.
 Шмейсельманъ, Янк. Польскій спускъ, 1.
 Шмидгаль, Христ. Балтская дорога, 70.
 Шморгунъ, Х. Спиридон., 33.
 Шмуклеръ, М.-Г. Прохор., 15.
 Шмурякова, Ш. Прохор., 42.
 Шмыга, Васил. и Бутенко, Петръ. Городекая, 50.
 Шнайдерманъ, Шмуль. Княжеская, 6.
 Шнайдеръ, Ю. Болгарск., 16.
 Шнайдеръ, Я. Мясод., 33.
 Шостакъ, Евд. Лагерная, 1.
 Шофлеръ, В. Московская, 1.
 Шпакъ, Вас. Мастерская, 4.
 Шпарага, Бася. Б.-Арн., 79.
 Шпееръ, Лейз. с. Чубаевка, домъ Пижика.
 Шпигель, М. Прохоровск., 28.
 Шпигельманъ М. Базари., 93.
 Шпигельманъ, Шим. Старопортофранковская, 115.
 Шпореръ, К. Пъжинская, 48.
 Шрамъ, Песа. Малорос., 25.
 Штанько, Ир. Строительный переулокъ, 4.
 Штейнбергъ, Бенд. Улица 19 февраля, 52.
 Штейнбергъ, Волько. Староконная пл., будка 3.
 Штейнбергъ, Г. Михайл., 32.
 Штейнбергъ, Манусъ, Книжный переулокъ, 15.
 Штейнбергъ, Р. Косвен., 17.
 Штейнбергъ, Трат. Улица 19 февраля, 26.
 Штейнманъ, Сол. Суворовская, 76. Тлфн. 28-68.
 Штейнъ, Р. Мъщанская, 12.
 Штейнъ, Сура.-Гитла. Улица 19 февраля, 57.
 Штейнъ, Ш. Артиллер. пер., 3.
 Штейнъ, Ш. Картамыш., 6.
 Штекельбоймъ, Д. Столб., 14.
 Штеренсовъ, Рива-Лей. Михайловск., пл., балаг. 1.
 Штерень, Ицко. Колонт., 65.
 Штеринъ, Б. Суворовск., 72.
 Штернъ, Менд. Средняя, 21.
 Штильманъ, Исум. Французскій бульваръ, 33.
 Штофманъ, С. Вишня., 120.
 Шулеръ, Христ. Николаевская дорога, 209.
 Шулеръ, Эмман. Николаевская дорога, 227.
 Шумшова, Варв. Водопроводный переулокъ, 12.
 Шульгина, М. Херсонская, 3.
 Шульманъ, А. Кузнечи., 49.
 Шумаковъ, П. Яковлева, 2.
 Шумскій, Ив. Херсонск., 11.
 Шурманъ, С. Пионовск., 10.
 Шустерманъ, Перля. Болгарская, 43.
 Шухать, Шул. Лъсная, 18.
 Щенкова, Анолин. Торговая, Крытый рынокъ, лит. Е.
 Щербакѳвъ, К. Хуторск., 30.
 Эгулъ, Бл. Малороссійск., 29.

- Эйдельманъ, Шейна. Петропавловская, 40.
 Эйкельманъ, Д. Малорос., 16.
 Эйнгорнъ, Іос. Малорос., 9.
 Элинкратъ, Эст. Улица 19 февраля, 33.
 Эльбиртъ, Д. Кондрат., 35.
 Элькинъ, И. Вишняя, 112.
 Эмдинъ, Вбра. Б.-Фонтанъ, 16 ст., д. Алексѣева.
 Энгель, Мовша. Суворовская, 99. Тлфн. 35-85.
 Эрлихманъ, К. Провіантск., 3.
 Эрлихманъ, Мат. Французскій бульваръ, 51.
 Этисъ, М. Суворовск., 112.
 Югеръ, Ис. Столбовая, 19.
 Югеръ, Шм. Улица Полтавской побѣды, 62.
 Юдельсонъ, Бор. Ярмарочная площадь, 181.
 Юнгъ, М. Романовская, 40.
 Юровская, Н. Болгарск., 81.
 Юсимъ, Роза. Лиманная, 7.
 Юцисъ, Бор. Суворовск., 114;
 Юцисъ, Ю. Б.-Арнаутск., 83.
 Юцыгъ, Г. Суворовская, 11.
 Яблоновичъ, П. Средняя, 17.
 Якерсъ, М., т. д. Якерсъ, Мендля. Суворовская, 90. Тлфн. 15-51.
 Якимова, М. Божакина, 133.
 Яковлевъ, П. Мастерск., 11.
 Якубштадтъ, Мееръ. Московская, 73.
 Якушенко, П. Садовая, 5.
 Яловнарова, Мар. Старо-конная площадь, 12.
 Ялуси, Ант. Дальницкая, 36.
 Яни, Евг. Мельничная, 1.
 Янковскій, Як. Лермонтовскій переулокъ, 9.
 Ярисъ, Р. Прохоровск., 43.
 Ярмаки, И. Московская, 121.
 Ярмульники, Левъ. Привозная площадь, 56.
 Ясинская, Пав. Итальянскій бульв., 12; Михайл., 74.
 Яцкайеръ, Гершъ. Покровскій переулокъ, 16.
 Ялукъ, Евфр. уг. Княжеск. и Новосельскаго, 3.
 Ячменикъ, П. Розумовск., 23.
 Ященко, Еф. Градовач., 29.
 Обедичкинъ, П. Жуковск., 22.
 Обедосовъ, Григ. Ново-Базарная пл., Церковн. огр. 11.

БАЛЬЗАМИРОВАНИЕ.

Шалшалъ, И. Ф., д-ръ. Софиевская, 13. Тлфн. 37-51.

БАМБУКЪ и КАМЫШЪ.

Вейцеръ, З. Я. Т. д. Жуковск., 32. Тлфн. 28-71.

Торговый Домъ
З. Я. ВЕЙЦЕРЪ
 ул. Жуковск. 32. Тел. 28-71.
БАМБУКЪ для садоводства, виноградарст., мебели, яликовъ, планеронъ и всевозможныхъ др. цѣлей.

- Гольдбергъ, Лейбъ. Старосѣнная площадь, балаг., 20.
 Лившицъ, П. А. т. д. Скобелева, 50. (Мебель).
 Лизакъ, М. Успенская, 71.

Продажа разнаго сорта **бамбука**
 для мебели, удалицъ, зубочистокъ, камыша для корзинъ, шелковыхъ, пальмовыхъ, бамбуковыхъ, платяныхъ, букашинныхъ, палладныхъ ящиковъ и всякаго рода японскихъ товаровъ (См. отд. „Япон. товары“).

М. ЛИЗАКЪ
 — Одесса, Успенская, 71. —

Мордышъ, Шм. Привозная площадь, 1.

БАНДАЖНЫЯ ИЗДѢЛІЯ.

- Кренскій, Л. Ришельевск., 20.
 „Нобель Людвигъ“, СПб.
 „Треугольникъ, Т-во Рос.-Амер. резин. м-ры. Пушкинская, 32. Тлфн. 40-73.
 Охрѣменко, Ив. Кондрат., 30.
 Реденскій, А. Кондрат., 35.
 Фишеръ, Викт. Садовая, 15. Тлфн. 62-73.
 Фридманъ, Фишель. Ришельевская, 22.
 Целлентинъ, Пав. Ришельевская, 24. Тлфн. 32-34.
 Чернецкая, Е. Ланжерон., 19.
 Чернявскій, Г. Н. Дерибасовская, 31. Тлфн. 9-17.
 Шульгинъ, Ант. Ришельевская, 28.

МАГАЗИНЪ
 фотографич. аппаратовъ и принадлежностей
 волшебныхъ фонарей для школь и т. п.
П. Л. ЦЕЛЛЕНТИНЪ
 въ одессѣ,
 Ришельевская, 24.
 Телефонъ № 32-34.

БАНИ и ВАННЫ.
 (см. также „Ванн. заведенія“).

- Александровъ, В. А. Жуковская, 7.
 Банкулъ, А. Малорос., 19.
 Барченко, Е. Провіантск., 6.
 Билигъ, Гершъ-Лейбъ. Нарышкинскій спускъ, 8.
 Богоявленскій, М. Южная, 35.
 Брискеръ, Нехам. Ольгивскій сп., 6; Торговая, 22.
 Будичева, А. Мясоѣдовск., 7.
 Вайнбергъ, С. Мѣщанск., 29.
 Вей, Шарлотта Александрійскій переулокъ, 20.
 Ганзельманъ, Генрихъ. Болгарская, 85.
 Граникъ, Х. Суворовская, 72.
 Дерингъ, М. и С. Госпитальный пер., 3.
 Диковъ, П. Пантелеймоновская и Новая, 24-15.
 Доросъ, А. Жуковскаго, 7.
 Ефимова, К. Манежная, 68.
 Зайдшеръ, Лейба. Старо-портофранковская, 135.
 Ильчекесъ, Бурихъ. Раскадайловская, 18.
 Исаковичъ, А.-Д. Преобр., 45.
 Константинови, Марія. Болгарская, 37.
 Кравченко, А. Московск., 37.
 Кривонійскій, А. Ремесл., 48.
 Лернеръ, М. Косвенная, 45.
 Магидовичъ, Малка. Колонтаевская, 32.
 Михайлова, М. Слободск., 28.
 Никипорчикъ, Семень. Виноградная, 23.
 «Общественная» Вл. Диковъ, П. Пантелеймоновская, 24.
 Окуневъ, К. Военный сп., 13.

Семененко, Як. Приморская, 99.
Соколова, В. Михайловск., 17.
Соколовъ, А. Новосельск., 47.
Стамбурская, М. Базарн., 71.
Топольницкаго, С. Н-ки Окидановск. и Балковск., 2-15.
Уманская, Б. Комитетск., 3.
Уманскій, А. Городская, 11.
Розумовская, 38; Ярмарочная площадь, 186.
Чернявскій, И. Дальницк., 2.
Шмигель, И. Пушкинск., 71.

БАССОНЫ.

Богдановъ, А. Александровскій пр., 16; Пантелеймоновская, 68.
Гарцманъ Л. и Готманъ А., Александровскій пр., 2-35.
Даценко, А. Александр. пр., 4.
Корнинъ, Х. С. Преображенская, 38. Тлфн. 33-74.
Кротовъ, К. А. и Шестопаловъ, Д. А. Александр. пр., 20. Тлфн. 16-57.
Розенталя и Гохштейнъ, Берлинъ, — предст. Гиршманъ, Ю. Нѣжинская, 64. Тлфн. 28-46.
Федотовъ, Алексѣй. Александровскій пр., 12.
Шишмановъ, М. М. Дерибасовская, 20.
Экономическое 0-во офицеровъ. Пл. Кондратенко, 5; Садовая, 14; Ср.-Фонтанск. дор., 6 ст., д. Форманчукова. Тлфн. 11-40, 4-37.

БЕНЗИНЪ.

Оптов. скл.

Китоверъ и Дынинъ, т. д. Дериб., 31. Тлфн. 21-26.
Мазутъ. Дерибасовская, 14. Тлфн. 11-65.
Нобель, бр. Коблевская, 36. Тлфн. 11-36.
Розенштейнъ, Бр. Кондратенко, 19. Тлфн. 30-20.

БЕТОНЪ.

Жукъ, Г. Градоначальн., 18.
Юфа, Я. Прохоровская, 71.

Коробкинъ, Сафронъ. Водопроводный пер., 14.
Креймеръ, О. Ришельевская, 76.
Левинсонъ, С. Ш. Базарная, 57.
Литвинчукъ, В. Ришельевск. 65.
Мендель, С. Вишняя, 70.
Митницкій, Д. Водопроводная, 20. Тлфн. 7-45.
Наталий, А. В. Франц. пер., 55. Тлфн. (маст.) 46-82 (конт.) 34-57.
Петровский, М. Екатер., 51. Тлфн. 51-20.
Поповъ, Михайль. Градоначальническая, 22.
Теперь М. Г. Театральный пер., 7. Тлфн. 47-94.
Фетишъ, В. Б. Тираспольская, 12.

В. Б. Фетишъ.

Одесса, Тираспольская, 12.

Специальность:

центральн. отопленіе разнаго рода. Вентиляція разныхъ системъ. Устройство усовершен. водоочистительнаго бака, паровыхъ прачешн. и дузонъ.

Водопроводы и канализація.

Финкельштейнъ, П. Успенск. пер., 12.
Штейнбергъ, П. М. Алексан. пл., 8.
Эракъ, Илья. Базарная, 33.

БИЛЛИАРДНЫЯ МАСТЕРСКІЯ.

Галушкинъ, В. Ив. Военный сп., 24; Гоголя 2.
Ганчшъ Э. И. Преображенская, 27.

Э. Я. Ганчшъ.

Одесса, Преображенская, 27.

Биллиардная мастерская.
Спец. бил. шары изъ слон. кости.

Дакисъ, Х. Ср.-фонт. пер., с. д.

БИРЖЕВЫЕ МАКЛЕРА.

Вальтухъ, Л. Театр. пер., 6. Тлфн. 6-69.
Гиршбергъ, Т. Жуковск., 34. Тлфн. 1-37.
Клейнъ, I. Гаванная, 6.
Лейчикъ, Ш. Херсонск., 19. Тлфн. 1-69.
Матисъ, К. Театральный переулокъ, 8. Тлфн. 5-78.
Павани, I. Ланжероновск., 3.
Рабиновичъ, С.-Д. Театральный пер., 8. Тлфн. 4-14.
Рабинъ, И. Ремесленная, 7.
Розенблатъ, Яковъ. Военный спускъ, 14.
Розенфельдъ, Михель. Военный сп., 6.
Ротманъ, Х.-С. Ремесленн., 8.

БИРЖЕВЫЕ НОТАРИУСЫ.

Антица, Е. Греческая, 33. Тлфн. 55-14.

БИСКВИТЪ.

Абрикосовъ, А. и С-вья. Екатерин., 16. Тлфн. 1-82.
Блигенъ и Рибинсонъ. Акц. о во, Спб., — пред. Шифресъ, Г. Н. и Ко. Ришельевская, 11. Тлфн. 23-84.
Дурьянъ, Ф. Ул. Полт. побѣды, 128. Тлфн. 27-33.
Катаровъ, Г. Малоросс., 69. Тлфн. 23-84. (Кондиторской 23-79).

БОНДАРНЫЯ МАСТЕРСКІЯ.

Абеловичъ, Х. Дальницк., 14.
„Анашкины, Я. Д“, т. д. Анашкины: П. и Н. Литейный пер., 10; Кондратенко, 10. Тлфн. 25-95. (См. объявл. на слѣд. стран.).
Басовскій, А. Суворовск., 46.
Басовскій, Анчель. Пантелеймоновская, 31.
Букштейнъ, Ш. и Я. Косвенная, 43. Тлфн. 30-27. (См. объявл. на слѣд. стран.).
Вашенко, И. Косвенная, 80.
Вдовиченко, С. Троицкая, 48.

БОНДАРНЫЯ МАСТЕРСКІЯ

Торговый Домъ „Я. Д. АНАШКИНЪ“, въ Одессѣ.

ГЛАВНАЯ КОНТОРА: Одесса, улица Кондратенко, 10.

ЧАНЫ, БОЧКИ и всевозможная посуда для вина, пива, спирта, коньяка и пр. для подваловъ и транспортировки.

Первыя награды на выставкахъ.

Складъ дубоваго матеріала, обручнаго и ящичнаго желѣза, заклепокъ, колючей проволоки и проч.

Адресъ для телегр.: Одесса, Анашкину.

Гартштейнъ, Ихель. Картамышевская, 12.
Гринбергъ, С. Дальницк., 20.

Бондарная фабрика

Бр. Ш. и Я. БУКШТЕЙНЪ

ОДЕССА,

Костыная, № 43. Телефонъ 30-27.

Производство спиртовыхъ, винныхъ, пивныхъ, масляныхъ красочныхъ новыхъ бочекъ

и складъ поддержанныхъ бочекъ.

Гринбергъ, Ш. Мясоѣдов., 14.
Зильберштейнъ Я. Е. Московская, 115. Тлфн. 29-82 и 27-16.

Я. Е. Зильберштейнъ

ОДЕССА

Московская, № 115.
Телефоны 29-82 и 27-16.

Механическая бондарня.

Лебедевъ, С. Петропавлов., 19.
Лопатинскій, Юліанъ. Николаевская дор., 221.
Мазинъ, М. Кондратенко, 34.
1-я Одеск. бондарная ремесленная артель, Дальницкая, 38.
Стариковъ, И. Польск. сп., 11.
Трачъ, Мих. Торговая, 39.
Трушицынъ, И. Скобелева, 6.
Шварцъ, Х. Вѣшняя, 99.
Шикаревъ, М. и Марголинъ. С., т. д. Бугаевская, 46-48. Тлфн. 22-50.
Шкодникъ, П. Княжеск., 38.
Якоби, Ар. Дальницкая, 14.

БОЧКИ ЖЕЛѢЗНЫЯ.

Представительства и отдѣленія

Кіевскій провол. - гвозд. зав.
Гальбрейхъ, М. и Фирти-

коверъ, М., торг. домъ Жуковского, 12.
Mannesmannroehren - werke, Duesseldorf, — предст. Гай, Юліанъ. Гаванная, 6 Тлфн. 1-49. (Автоген. сварки).

Торговля.

Букштейнъ Бр. Ш. и Я. Косвен., 43. Тлфн. 30-27.
Калинскій, З. Прив. пл., 15.
Кушниръ, Екатерина. Толчекъ, балаганъ 28.
Кушниръ, Степанъ. Толчекъ, балаганъ 22.
Лейбовичъ, А. Москоиск., 165.

БРИКЕТЫ.

(см. также „Топливо“).

Производство.

Несторевъ, В. П., т. д. Балковская, 57. Тлфн. 47-75. (Конторы 51-06).

БРИЛЛІАНТЫ.

Баржанскій, І. Дерибасовская, 31. Тлфн. 28-75.
Бибешъ, И. С. Преображенская, 36.
Бельфоръ, Х. Жуковского, 31.
Бержановскій, Б.-Д. Успенская, 47. Тлфн. 48-15.
Вайнтраубъ, М. и С-нъ, т. д. Вайнтраубъ, Эля. Ришельевская, 29.
Друговъ, В. и Ко. Друговъ, В. Дериб.. 21. Тлфн. 38-07.
Еликъ, Д. и С-ья, т. д. Ришельев., 34. Тлфн. 14-27.
Зельдичъ, В. Екатерин., 36.
Зильбергеръ, Бр., т. д. Ланжеронов., 24. Тлфн. 40-95.
Зиффертъ и Тейреръ, Ф. Дерибасовская, 16. Тлфн. 25-90.
Кискачи, А. Дерибасовск., 23.
Клюзнеръ, М. Дерибасов., 22.

Левинъ, Бр. и Гордіанъ, Ш. т. д. Левинъ, Г. и М. и Гордіанъ, Ш. Дерибасовская, 20. Тлфн. 45-39.
Лѣсникъ, А. Дерибасовская, 22. Тлфн. 26-07.
Майкапаръ, Авр. Дерибасовская, 25. Тлфн. 37-10.
Пуриць, М. Пуриць, А. и М., т. д. Дерибасовская, 11. Тлфн. 9-10.
Фаберже, К. Дерибасовск., 31. Тлфн. 2-25.
Фогтъ, Г. Дерибасовская, 19.
Шварцштейнъ, Б. и С-нъ, т. д. Покровскій пер., 3.
Шварцштейнъ, М. Софійскій пер., 9.
Шварцъ, Г. и Ю., т. д. Дерибасовская, 14.
Шоле, С. Дерибасовская, 16.
Шпольскій, Идель - Гершъ. Ришельевская, 9.

БРИТВЫ.

Представительства и отдѣленія.

„Жилеть“, Аудерскій, Р. Ришельев., 10. Тлфн. 31-44, 27-89.
„Gouveys“. Берлинъ. Собоцкій и Ко, т. д. Жуковского, 21. Тлфн. 26-68.
„Энгстремъ, Юг.“, акц. о-во. Шаргородскій, Ш. Тираспольская, 22. Тлфн. 49-85.

Торговля.

„Американскій магазинъ“. Горлицкій и Мазуренко, т. д. Дерибасовская, 12.
Аудерскій, Р. Ришельев., 10; Преобр., 34. Тлфн. 31-44, 27-89.
Бакаляръ, Борухъ. Ланжероновская, 13.
Бакошъ, Игн. Александровская, 6. Тлфн. 13-78.
Бакошъ, Юсифъ. Бакошъ, І. І. и Ко, т. д. Суворовская, 80. Тлфн. 13-80.

Книга „Вся Одесса“ напечатана краской фабрики **К. Д. БЕРТО и Ко.**
ОДЕССА, Мельничная 43. Телеф. 50-35.

Бакошъ и Шардтъ, т. д. Александров., 11; Ст.-базаря. пл., 29. Тлфн. 29-40.
Кюльпе А. И., влад. Витте и Функъ. Ришельевская, 5. Тлфн. 9-13.
Степановы, Кузьма и Тимофей. Жуковского, 30.
Стефко, бр., т. д. Стефко, І., Ст и Либ. Суворовск., 82. Тлфн. 14-09.

Б Р О Н З А.**Представительства и отдѣленія.**

Веллеръ, Е. Л., Варшава. Левенсонъ, Дав.-Дан. Кондратенко, 26. Тлфн. 20-41.
«Остерманъ и Флюсъ» Кельнъ предст. Шерръ, Н. М. инж. Софьевская, 11. Тлфн. 26-78.
Славины, Н. и Л., бр., т. д. Успенск., 70. Тлфн. 32-31, 35-27.
Сорокинъ, Андр. Гантоверъ, Шабса - Лейбъ. Пушкинская, 34. Тлфн. 32-04.

Мастерскія и торговля.

Вагнеръ, В. Дерибасовск., 16. Тлфн. 1-93.
Ведде, Ю. Дерибасовская, 25.
Петроковино, бр., т. д. Кеида и фонъ-Поглазъ. Греческая, 28. Тлфн. 5-21.
Редлихъ, Альб. Пушкинск., 38. Тлфн. 53-41, (мастер.).

БРУСНИЧНЫЙ ЛИСТЪ.

(Кавказскій чайн. экстрактъ).
Гольдштейнъ, Гершъ - Левъ. Успенская, 49.

Б Р Ю Н И.

Либерзонъ, Л. Скобелева, 41.
Столяръ, М. Б.-Арнаутск., 97.
Тартакъ, Н. Базаря. пер., 5.
Толькеръ, Е. Троицкая, 46.
Фогельбаумъ, Ш. Преобр., 49.
Фуреръ, Мордко. Преображенская, 41.
Школьникъ, А. Мѣщанск., 19.

БУБЛИКИ.

Александровъ, Ф. Пантелеймоновская, 64.
Голикова, А. Пантелеймоновская, 23. Тлфн. 51-19.
Гончаровъ, Андрей Б.-Арнаутская, 74.
Дубининъ, А. Коблевская, 19.
Иноземцева, О. Пантелеймоновская, 95.
Иноземцевъ, М. Старорѣзничная, 27.
Катаровъ, Г. Кондратенко, 32. Тлфн. 23-79.
Ольшевскій, Васил. Суворовская, 86.
Перепеловъ, С. Сѣнная пл. 7; Суворовская, 105.
Петранюкъ, Тим. Дальницкая, 2.
Поркуянъ, Васил. Ришельевская, 84.
Старовойтовъ, І. Мясоѣдовская, 2.
Шепелева, М. Колонтаев, 16.
Шестаковъ, Б. Коблевск., 35; Моская, 7.
Шигинъ, И. Б.-Арнаутск., 84.

Б У М А Г А.**Представительства и отдѣленія.**

Галай, Бауэръ и К^о. акц. о-во Розенблюмъ, Дан.-М. Пушкинская, 34.
Герлицъ, С. Варшава Геттеръ, С. Тираспольск., 13.
Гранбергъ, акц. о-во Шаргородскій, Ш. Тирасп., 22.
Дворянчиковъ, И. представительство бумажныхъ фабрикъ. Новосельская, 67. Тлф. 46-14.
Дитятковское Т-во писчебум. фабр. Сад., 21. Тлфн. 9-26.
«Кюмене», акц. о-во. Ротштейнъ, Я. Ришельев., 17. Тлфн. 5-34.
Малинская писчебум. фабр. Вулахъ и Сехонъ, Я. Бор. Пушкин., 24. Тлфн. 33-66.
Мирковская писчебум. фаб. Шраеръ, Ю. Кондратенко, 13. Тлфн. 4-57.
«Моквинъ» Вулахъ Як. Секонъ, и Бор. Пушкинск., 24. Тлфн. 33-66.

Мозсъ, Б. А. Мейзель и Мазоръ, т. д. Успенская, 83. Тлфн. 23-36.
Окуловскихъ писчеб. фабр., т-во Москва. Розенблюмъ, Дан.-Мееръ Пушкинск., 34. Тлфн. 14-59.
Пабіаницкой Писчебум. фабр. Акц. о-ва. Пабіаницы. предст. Гай, Юл. Гаванная, 6. Тлфн. 1-49.
(Альбомы, табачн. мундшт. бобины).
«Папирусъ» Турчинъ, бр., т. д. Ришельев., 11. Тлфн. 15-17.
Паскевича, кн. Добрушъ, Халфинъ, С. Ришельевская, 48. Тлфн. 15-23.
Цельшеръ, Феликсъ и К^о Леви, Пав. (Пауль) Скобелева, 9. Тлфн. 30-80
Таммерфорская писчеб. фабр. Шретеръ, Н. А., т. д. Пушкинская, 33. Тлфн. 6-19.
Финляндск. писчебум. союзъ Шретеръ, Н. А. т. д. Пушкинская, 33. Тлфн. 6-19.
Финляндск. писчеб. фабрика Клячко, С. Троицкая, 22. Тлфн. 5-70.
Франашекъ, І. Акц. о-во Шраеръ, Генр. Полтавск. побѣды, 7. Тлфн. 28-65.

Мѣстное производство.

Левинсонъ, Г. М. и К^о, т. д. Полтавской побѣды, 26. Тлфн. 57-63.
Любошичъ, А. Базарная, 57.
Мешейнъ, Гершъ Сам. Фабрика вошенной. бумаги. Успенская, 59.
Михайловскій, Д. Ср.-фонтанская, 14.
Осланъ, Лаз. и Перлинъ, Я. Полтавской поб., 26. Тлфн. 52-56.

Пар. фабр. восков. и параф. бумага
Д-ра химіи Л. Ослана и Я. Перлина
Одесса, Канатная, 26 (ул. Полт. поб.)
□ □ □ ТЕЛЕФОНЪ 52-56. □ □ □

Мастер. для изгот. липкой бумаги отъ мухъ. Фидлеръ, Б. Николаевск. дор., 212.

ЯКОВЪ ИЦКОВИЧЪ

Александровская ул., № 23, совет. здание.

Телефонъ 14-94.

СКЛАДЪ РАЗНАГО РОДА БУМАГЪ:

Оберточной, финляндской, масленки, мануфактурной, пергаментной, бутылочной, кулечной, альбомной, газетной, курительной, бьюварной, фильтровальной, пачечной, почтовой и др. сортовъ, а также и письменныхъ принадлежностей.

Шпагатъ. Палочки для пакетовъ.

Торговля.

- Ермуловичъ, Як.-Менд. Екатеринин., 56. Тлфн. 27-86.
Ицковичъ Я., Александровская, ул. 23. Тлфн. 14-94.
«Кацъ, В. и С-я», т. д. Кацъ, Хава Александровская, 17. Тлфн. 22-36.
Кацъ, Я. Преображенск., 90. Тлфн. 26-55.
Клячко, Сол. Троицкая, 22. Тлфн. 5-70.

С. КЛЯЧКО.

ТРОИЦКАЯ, 22.

БУМАГА: обойная, газетная, печатная, альбомная, бутылочн. разноцвѣтная и желтая промокат. и проч.

- Маркишъ, Ф. Суворовск., 58.
Меламедъ, А. Пушкинск., 52.
Пиковскій, Э. Б.-Арнаутск. 97.
Рейжевскій, И. Екатерининская, 60. Тлфн. 13-63.
Рубинштейзеръ, Е. Ул. Гоголя, 14. Тлфн. 20-93.

БУМАГА

различныхъ сортовъ, рожами пенъковые и др. упаковочные товары.

Е. РУБИНШПЕЙЗЕРЪ

Одесса, Ул. Гоголя, № 14.
ТЕЛЕФОНЪ 20-03.

- Санютина, М. Мастерск., 34. Тлфн. 18-74.
Файнгершъ, (к-ры и скл.), Ришельевская, 56. Тлфн. 18-19.
Швейцаръ, А. Троицкая, 28. Тлфн. 25-58.

Бумажные шпаны.

- Каганъ, Фр.-Шм. Суворовская, 97.
Левенбергъ, А. Среднефонтанская, 18. Тлфн. 27-55.
Магарапъ, Я. Александр., 15.
Огеретянекъ, Пантелеймоновская, 3.
Перперъ, Як.-М. Суворовская, 68.
Ръзниковъ, Г. Екатерининская, 46.
Санютина, М. Мастерская 34. Телфн. 18-74.
А. Ф. Чайковскій, П. Пантелеймонов., 86.

Пакетная и Типографія

А. Ф. ЧАЙКОВСКАГО

ОДЕССА

Пантелеймоновск., № 86.
(близъ маг. Дубинина).

- Чернякъ, Г. Александров., 14.

БУТЫЛКИ.

Представительство и отдѣленія.

- Ановимное о-во Радомскаго завода, предст. Зейлингеръ М. Л. Екатерининская, 54. Тлфн. 12-89.

«Deutsche Devarflas-chen Ges» Собоцкий, И. и К°, т. д. Жуковск., 21. Тлфн. 26-68.
Мальцевск. завод., акц. о-во Александровская пл., 3-4. Тлфн. 21-22.

О-во Донецкихъ Стеклан. и Химическихъ заводовъ въ Константиновкѣ, Екатеринославской губ. Суворовская, 56. Тлфн. 12-89.
(См. объявл. на слѣд. стран.).

Судогодскіе стеклянн-бутылоч. заводы—пред. Гпангъ, Теод. Як. Коблевская, 36. Тлфн. 54-67.

«Торгувекъ» Боюканскій, З. Пушкинск., 34. Тлфн. 39-12.

Торговля.

- «Варшавскій, Б. И. Т-во стеклян. зав.» Т-во стеклян. завод. «Б. И. Варшавскій» Базарная, 80. Тлфн. 14-90.
Вельштейнъ, Я. Мясоед. 12.
Гантмахеръ, И. Нѣжинская, 37. Тлфн. 63-23.
Гантмахеръ, Х. Екатерининская, 21.
Зейлингеръ, М. Л. (скл.). Сувор. 56, (к-ра) Екатер., 54. Тлфн. 12-89.
Клецкая, Л. Б.-Арнаутск, 53.
Пайгинъ, Ш. Греческая, 23.
Рапопортъ, Р. Мясоедов., 28.

БѢЛОСТОЛЯРНЫЯ МАСТЕРСКІЯ.

- Гришинъ, В. Прохоровск., 14.
Гунеръ, Х. Толчекъ будка, 20.
Костыленъ, Б. Дюковск., уг. Пишоновской, 14.
Красоткинъ, Ив. Прохоровская, 44.
Лукьяновъ, А. Градоначальническая, 22.
Нестеровъ, Д. Градоначальническая, 22.
1-я Одесск. благ. артель Болгарская, 70. Тлфн. 42-62.
Радіоновъ, И. Пишоновск., 25.
Радіоновъ, И. Пишоновск., 11.
Синькевичъ, П. Толчекъ, будка, 21.
Соловьевъ, Д. Михайловская пл., 14.

БУТЫЛКИ

разныхъ цвѣтовъ и фасоновъ

Общества Донецкихъ Стекольныхъ и Химическихъ Заводовъ
въ Константиновкѣ, Екатеринославской губ.

имѣются на фабричномъ складѣ общества
Суворовская ул. (М.-Арнаутская) № 56,

между Екатерининской и Ришельевской.

ПРЕДСТАВИТЕЛЬ

М. Л. ЗЕЙЛИНГЕРЪ

Екатерининская ул., № 54. Телефонъ № 12-89.

М Таракановъ, акс. Еф. Ул. Штиглица, 26, соб. домъ. Телфн. 38-85.

Паровая мебельно-бѣлошвейная фабрика

М. Е. ТАРАКАНОВА

Фирма сущ. съ 1885 г.

Одесса, Ул. Штиглица, с. д. № 26. Телефонъ 38-85.

Двери и окна всевозможныхъ рисунковъ, магазинная обстановка. Мебель для учебныхъ заведеній, конторъ и банковъ, собственнаго производства изъ сухого и выдержаннаго лѣса. Фабрика всевозможныхъ упаковочныхъ ящиковъ.

БѢЛОШВЕЙНЫЯ МАСТЕРСКІЯ.

Абрамовичъ, Х. Польск., сп. 1.
Авербухъ, Р. Суворовск., 111.
Т-во Альшвангъ. Бр. А. и Я. Дерибасовск., 14 Телфн. 16.
Бельферъ, Л. Кондратен. 35.
Безспалько, Хава Книжный пер., 15.

Берманъ, Мих. Ланжероновская, 26.

Броверъ, І. Щепной пер, 9.
Бродецкій, Ш. Херсонск., 31.

Ватенъ, А. Суворовская, 98.

Гекдышманъ, А. Б.-Арнаутская, 90.

Генблеръ, Мойше-Беръ Преображенская, 94.

Гринвальдъ, З. Греческ., 22.
Дацковская, М. Торговая, 32.

Замковы Леш. и Ср. Б.-Арнаутская, 101.

Кальмейеръ, П. Дерибасовская, 16.

Катовецъ, Хая-Бейла Комитетская, 10.

Кишиневская, Фейга Б.-Арнаутская, 90.

Кравецъ, Н. Б.-Арнаутск., 115.
Лабрисъ, Михайль Б.-Арнаутская, 109.

Лозанская, С. Базарная, 63.
Маргулисъ, Доба Суворовская, 117.

Мисожникъ, Бася Новосельская, 43.

Нотензонъ, Сруль Б.-Арнаутская, 113.

Нимчикъ, Р. Кузнечная, 51.

Нухимъ, Х. Б.-Арнаутск., 36.

Полонскій, Я. Александровская площ., 3/4.

Портнаи, П. Жуковск., 14.

Рабиновичъ, Г. Базарн., 84.

Ройманъ, Г. Ришельевск., 20.

Рыбчинскій, И. Кузнечн., 48.

Сады, Д. Б.-Арнаутск., 107.

Симцисъ, Р. Кузнечная, 21.

Синельникова, Фаня Екатерининская, 18.

Соловьевъ, И. М. Греческая, 45. Телфн. 8-45.

Сорока, М. Б.-Арнаутск., 90.

Тарасова, Олимп. Ланжероновская, 14.

Тартаковская, Лея Кондратенко, 27.

Тартаковская, Т. Базарн., 61.

Фишиль, Г. Суворовск., 114.

Хиздо, М. Карангозова, 6.

Хиздо, С. Херсонская, 46.

Шварицъ, Ривка, Преображенская, 41.

Щецинеръ, Слува. Б.-Арнаутская, 123.

Юевичъ, Мовша. Александровская, 3/4.

Б Ъ Л Ь Е.

Представительства и отдѣленія.
(см. также «Полотно»).

Айзенбергъ, Е. М. и Ко, т. д.,
Москва, — предст. Штерн-
бергъ, М. Г. Авчиниковскій
бергъ, 5. Тлфн. 5-04. (По-
лотно).
Гилле и Дитрихъ, акц. о-во
Жирард. м-ръ. Дерибасов-
ская, 11. Тлфн. 543.



ГИЛЛЕ и ДИТРИХЪ
Акционерное О-во
**ЖИРАРДОВСКИХЪ МАНУ-
ФАКТУРЪ**
Дерибасовская, 11.
БѢЛЫЕ, ПОЛОТНО
и проч. мануфактуръ
Телефонъ 5-43.

«Nyatt» Linge American, Па-
рижъ, — предст. Н. П. Но-
рова, бывш. Дулетъ. Лан-
жероновская, 19.
Дороднова, В., т-во. Успенск.,
97. Тлфн. 6-06. (Столдв.).
(Фабр. скл.).
Догачевская мануфак. Н-ковъ
Крымова, Е. С. и Аслано-
вой, Е. Гиршманъ, Ю. Нѣ-
жинская, 64. Тлфн. 29-46.
Кандырявъ, М. А. и Ко, т. д.
Москва. — предст. «Пурицъ
и Рубинштейнъ», т. д. Пуш-
кинская, 5. Тлфн. 7-48
(полотно).
Кретцеръ, М. Г., вл. и Ко,
т. д. — предст. Буриштейнъ,
Ф. Пушкинская, 59. Тлфн.
32-62.
Ленель, Бензингеръ и Ко, —
Мангеймъ, — предст. Вак-
керъ, Э. М. Екатеринин-
ская, 21. Тлфн. 24-50.
(Композиц.).
«Lyonite» Linge Ideal, Лонъ,
— предст. Н. П. Норова,
бывш. Дулетъ. Ланжерон.,
19. (Композицион.).
«Марка Орель», Плавя. Шар-
городскій, Ш. Тирасполь-
ская, 22.

«Мей и Эдликъ», Лейпцигъ.
Ловицвй, М. Жуковск., 32.
Мозесонъ, С. и С-нъ, Варша-
ва, предст. Гиршманъ, Ю.
Нѣжинская, 64. Тлфн.
29-46. (Полотн.).
«Невижскій и Апарскинъ».
Мазуръ, М. Успенск., 65.
Тлфн. 48-28.
Плавя, «Марка Орель», пред-
ставит. Шаргородскій, С.
Тираспольская, 22. Тлфн.
49-85. (Бумажное).
Рогачевская Мануфактура на-
слѣдн. Е. С. Крымова, К.
Е. Симановой, Москва,
представит. Гиршманъ, Ю.
Нѣжинская, 64. Тлфн.
29-46. (Столов.).
Эристъ, Тельъ («Корона»),
Кельнъ, предст. Казарнон-
скій, Ш. Екатерининск.,
73. Тлфн. 11-56. (Бумаж.).

Т о р г о в л я.

Айзенштейнъ, Маля, Толчекъ,
будка, 14.
Альшвангъ, А. и Я. бр., т-во
Дерибасовск., 14. Тлфн. 16.
Антонюкъ, Н. Нѣжинск., 72.
Беркунъ, Голда. Толчекъ, буд-
ка, 8.
Бердтъ, Р. и-ки. Ришельев.,
15. Тлфн. 4-47. (Композ.).
Визильтиръ, Яв. Ришельев-
ская, 12.
С.-ПЕТЕРБУРГСКАЯ ФАБРИКА
БѢЛЫЯ и ГАЛСТУКОВЪ
Я. Визильтиръ.
Ришельевская, 12. уг. Греческой,
прот. Азовско-Донского Банка.
Цѣны фабр. безъ запроса.
Гавриловъ, А. С. и С-я, т/д.
Екатерининская, 14.
Гойхманъ, Соля. Толчекъ,
будка, 9.
Грибергъ, Зельм. Толчекъ,
будка, 2452.
Дибстровскій, Морд. и Псах.
Янк. Екатерининская, 14.
Дорина, В. Преображенск., 19.
Тлфн. 52-57.
Дронъ, І. Ж. Ланжеронов-
ская, 26.
Дусманъ, И. Б.-Арнаутск., 93.
Зильберманъ, І. Преображ.
61. Тлфн. 39-39. (Бубаж.)
фабр. скл. «Мей и Эдликъ»

Кальмееръ, Пауль Дерибасов-
ская, 16. Тлфн. 7-15.
Кацманъ, В. Дерибасовская,
33. Пассаждъ (внутри). Тлф.
47-12.
Лабрисъ, Михаилъ Б.-Арнаут-
ская, 109.
Т-во бѣлья «Линоль». Дукс,
А. и Трофимовъ. Н. Дери-
басовская, 12.
«Maison de Luxe». Дериба-
совская, 12. Тлфн. 17-80.
Мехлисъ, Менд. Преображен-
ская, 61.
Наровъ, Никол. Ланжеронов-
ская, 19.
Нудель, Рейзъ Толчекъ, буд-
ка, 2158.
Поздняковъ, Д. Екатеринин-
ская площ., 5.
Райхеръ, Б. Толчекъ, рун. 10.
Розенбергъ, Дув. Ришельев-
ская, 29. Тлфн. 56-32.
Ройтманъ, Голда Ришельев-
ская, 20.
Сапожникова, Степан. Тол-
чекъ, рунд. 2166.
Соколова, Марія Толчекъ,
рунд. 2515.
Соколовъ, Николай Толчекъ,
будка 2516.
«Соловьевъ, А. В. и Ко» т.
д. Преображен., 25. Тлфн.
6-02.
Соловьевъ, И. М. Греческая,
45. Тлфн. 8-41. Ришель-
евская, 8. Тлфн. 6-00.
Александровскій пр. уг.
Успенской. Тлфн. 10-41.
Тартаковская, Товба Базар-
ная, 61.
Тимашевъ, М. и Ко. Дери-
басовская, 15.
Тюринъ, Н. Новосельск., 56;
Преображенская, 30. Тлфн.
6-09, 18-22.
Урбантъ, С. Польск. сп., 6.
Харьковскій, Ш. Х. Ланже-
роновск., 15.
Шварцеръ, Р. Толчекъ, буд. 7.
Ювель, Мина Толчекъ, буд-
ка 2463.
Юделевичъ, Рув. Таможен-
ная пл., 7.
Якоби, Г. Екатерининск., 13.
Тлфн. 32-51.
Янковскій, Ф. Нѣжинск., 12.

Б Ю Р О.

I. Газетныя. — II. Землеѣтрныя. — III. Коммерческихъ справокъ. — IV. По выдачѣ желѣзно-дорожныхъ и пароходныхъ справокъ и продажѣ билетовъ. — V. По составленію дѣловыхъ бумагъ. — VI. Рекламныя. — VII. Строительныя. — VIII. Театральныя. — IX. Чертежныя. — X. Юридическія.

I. Газетныя.

Гусевъ, Ив. Нѣжинская, 56
Тлфн. 40-54.

II. Землеѣтрныя.

Ивановъ, В. Е. Ланжероновская, 19. Тлфн. 28-50.
Литвинъ, Дав. Преображенская, 56. Тлфн. 41-09.
Ханинъ, Н. Садовая, 5.

III. Коммерческихъ справокъ.

Акц. 0-во справочная контора о кредитоспособн Клячкинъ, С. и К^о. Кондратенко, 19.
«Клячкинъ, С. и Ко», акц. 0-во, одес. отд. Упр. Клячкинъ, М. Г. Ришельевск., 26. Тлфн. 6-17.
Россійское взаимное 0-во купцовъ, фабрикантовъ и заводчиковъ для содѣйствія развитію торговыхъ сношеній и оборотовъ. Одесск. отд. Пушкинская, 14. Тлфн. 60-43.

«Шиммельпфенгъ, В. Институтъ», т-во. С.-Петербургъ.
Шиммельпфенгъ, Р. Херсонская, 58. Тлфн. 18-75.

Переписка на пишущихъ машинахъ.

Мирони, Петръ Садовая, 16.
Тлфн. 52-69.
Ширманъ, Вольфъ Садовая, 18. Тлфн. 34-98.

IV. По выдачѣ желѣзно-дорожныхъ и пароходныхъ справокъ и продажѣ билетовъ.

(См. также «Конторы парох.»)

Международное 0-во спальныхъ вагоновъ, одес. аг-во.

Екатерининская, 27. Тлфн. 12-00.

Русское 0-во Парох. и Торг. Дерибасовская, 33. Тлфн. 14-11.

Юго-Зап. жел. дор. Зд. пассаж. вокз. «Одесса-Главн.»; Скобелева, 9, Тлфн. 2-84, 47-70.

V. По составленію дѣловыхъ бумагъ.

Бѣлогриць-Котляревскій, И. Нѣжинская, 12.
Гершманъ, И. Л. Колонтаевская, 13
Гольденбергъ, Ис. Мельничная, 2.
Кагуманъ, В. Дальницкая, 1.
Кордашевъ, С. Преображенская, 98.
Моргулисъ, С. Греческ., 40.
Нѣжинскій, Я. Степов., 34.
Пинсхусъ, С. Пантелеймоновская, 122.
Сукачевъ, А. Екатерининская, 90.
Теммесь, И. Прохоровск., 41.
Фельдманъ, Ш. С. Б.-Арнаутская, 56. Тлфн. 48-12.
Эльманъ, Леонъ Ул. 19 февраля, 25.
Ямпольскій, В. Вишняя, 60.

VI. Рекламныя.

«Комета», Малевичъ, С. А. Коблевская, 25.

VII. Строительныя бюро.

Розенфельдъ Г. С. Маразлевская, 5. Тлфн. 50-10.

VIII. Театральныя бюро.

Бальць, Г. Екатерининск., 18. Тлфн. 32-44.
Бейзертъ, Г. Садовая, 14. Тлфн. 34-32. (См. объявл.)
Кольбергъ, I. Ланжероновск., 24. Тлфн. 10-11.
Порпури, Дан. Садовая, 7. Тлфн. 24-90.

IX—Чертежныя.

Гетманъ, Я. Ф. Петра Великаго, 11. Тлфн. 9-30.

Старѣйшая фирма Россіи

Сущ. съ 1877 г.

Съ разр. г. Одес. Градонач.

Обезп. запог.

ТЕАТРАЛЬНОЕ БЮРО

ГЕНРИ БЕЙЗЕРТЪ

Одесса.

Садовая ул., № 14.

Телефонъ № 34-32.

X. Юридическія.

0-во частн. повѣр. при Одесск. Суд. Уст. Пушкинск., 57.
Помощн. прис. пов. при Городскомъ Сѣздѣ Мироп. Судей. Воронцовскій пер., 13. Тлфн. 1-81.
Попечительства о народной трезв. Московская, 4.
Экономич. и просвѣт. 0-во жителей слоб.-Ром. Тодова, 21.

ВАКСА и КРЕМЪ.

Представительство и продажа.

Бродскій, Г. И. и Ко, т. д. Андреевская, 10. Тлфн. 30-26 (фабр.). Троицкая, 43. Тлфн. 17-28 (к-ра).
Генеральн. 0-во французской ваксы. Головковская, 57. Тлфн. 20-44.
Генеральное 0-во французской ваксы. Головковская, 57. Тлфн. 20-44. (Произв.)
«Иммалинъ» — Эйзендратъ. Германія, предст. Геймансонъ, Г. Пушкинская, 54. Тлфн. 28-05.
«Индустрія», т. д., Шварцманъ, В. и Цалюкъ, Н. Успенская, 81. (Произв.)
Нейтеръ, М. Базарный пер., 11. (Скл.)
Ройтерманъ, А. Ш. Б.-Арнаутская, 25. (Скл.)
«Скороходъ», т-во, СПб., предст. «Треугольникъ»,

т-во. Пушкинская, 32. Тлф. 15-94. Т. адр. Треугольник-Одесса.
 Турьянскій, Рув. Мѣщанская, 23. (Произв. глазури, крема сапожн.).
 Цинцъ, Ю. Полтавской побѣды, 98. (Произв.).
 «Эфаксъ», — предст. Гальперинъ, Замлеръ и Корець, т. д. Кузнечная, 30. Тлфн. 18-50.

ВАННЫЯ ЗАВЕДЕНІЯ.

Вличи, М. С.-Ф., 10 ст. с. д.
 Брониславъ, М. Литейн., 12.
 Галькевичъ, С. Французскій бульваръ, д. Дунина.
 Гольдштейнъ, І. Московск., 18.
 Карасевъ, С. Морская, 1.
 Кортацци, Е. Приморск., 45.
 Макаревичъ, Лавр. Приморская, 47.
 Окуневъ, К. Приморск., 49.
 Трягеръ, Эсф. Лермонтовскій пер., 2.
 Юрченсонъ, Фридр. Ср.-Фонтанъ, 10 ст.

В А Т А.

Представительства и отдѣленія.

Вайске, Арно. Брайтернау.
 Балабанъ, Шл. Карангозова, 18.
 Гартманъ и Клейнингъ, Гогенгельбе, предст. Витте и Функъ. Рашел., 5. Тлфн. 9-13. (Гигроскоп.).
 Шенъ, С. Г. Сосновицы. Пурицъ и Рубинштейнъ, т. д. Пушкинск., 5. Тлфн. 7-48.

Производства и торговли.

Крупникъ, Н. Суворовск., 90.
 Натлажанъ, Гейля. Успенск., пер. Тлфн. 18-43.
 Ройтблатъ, Бейла и Мойше. Успенскій пер. 8.
 Ройтблатъ, Мойше. Прохорова, 44.
 Сквирскій, А. Успенскій пер., 17. Тлфн. 47-15.
 Таубманъ, Н. Коблевск., 21. Тлфн. 55-88.

В А Ф Л И.

Балатова, Рухля. Б.-Арнаутская, 19.
 Домбровская, Соф. Новосельская, 62.
 Липецкій, Дув. Екатерининская, 91.
 Прибыть, Р. Жуковск., 22.

ВЕЛОСИПЕДЫ.

Представительства и отдѣленія.

Брамptonъ, Бр. представ. Эйзенгартъ, Я. Екатерининская, 75.
 «Викторія» Нюренбергъ, предст. Груберъ, Бр.; т. д. Троицкая, 24. Тел. 17-25.
 «Диана», Дюркопа. Веймъ, Г. Жуковск., 36. Тлфн. 2-35.

ДИАНЯ ДЮРКОППА

ПРЕДСТАВИТЕЛЬ
БЕЙМЪ ГЕДЕОНЪ

экстренный складъ

улица Жуковскаго, 36. Тел. 2-35.

«Royal». Цорнъ, Ф. Ришельевская, 38. Тлфн. 3-69.
 «Свайтъ». Блокъ, Ж., т-во. Дерибасовская, 12. Тлфн. 4-73.

Продажа ремонтъ и прекать.

Балтеръ, С. Б.-Арнаутск., 51.
 Беридтъ, Г. н-ки. Ришельевская, 15. Тел. 4-47.
 «Блокъ Ж.», т-во. Дерибасовск., 12. Тлфн. 4-73.
 Горнштейнъ, Ис. Троицк., 25.

Ис. Сем. Горнштейнъ

КОНТОРА: Троицкая ул., № 25.

ЗАПАСНОЙ СКЛАДЪ:

Б.-Арнаутская улица, соб. д., № 62.

Телефонъ 36-02.

Фабричн. складъ

ВЕЛОСИПЕДОВЪ

ГРАММОФОНОВЪ И ШВЕЙНЫХЪ МАШИНАХЪ

Думанисъ, М. Пушкинск., 62.
 Думанисъ, М. ул. Полтавск. Побѣды, 66.
 Калашниковъ, К. А. Петра Великаго, 22.
 Балюжный и Милаки, О. и В. Новосельскаго, 73.
 Касюра, А. Базарная, 2.
 Касюра, К. Бѣлинскаго, 25.
 Кудерманъ, И. С. Ришельевская, 17. Тлфн. 24-52.
 Молдавскій, Бер. Привозная пл. 143.

Велосипеды Велосипедныя части Велосипедныя принадлежности

Велосипедно-механической мастерской

Б. Н. МОТЕКАЙТЕСА.

Одесса, площ. Кондратенко, 2.

Мотекайтесъ, Б. пл. Кондратенко, 2.

Мѣшковскій, Осипъ. Болгарская, 49.

Платуновъ, Арк. Тираспольская, 7.

Решиловъ, А. Московск., 44.

Сухановъ, И. Г. Скобелева, 18.

Урлангъ, Авр.-Несан. Вишня, 102.

Успенскій, П. Пироговск., 8.

Федорчукъ, Игн. Малороссійская, 64.

Флигельманъ, Г. ул. 19 февраля, 2.

Цорнъ, Ф. Ришельевск., 38. Тлфн. 10-99.

Штеренбергъ, А. Успенск., 70.
 Эйзенгартъ, Я. Екатерининская, 73.

ВЕРФИ.

(См. также «Эллинги»).

Представительства и отдѣленія.

О-во судостроит., механич. и литейн. заводовъ, Николаевъ. Гай, Ю. Гаванная, 6. Тлфн. 1-49.

Торникрофтъ, Джонъ У. и Ко. Лондонъ, предст. Ревенскій, К. О. Казарменный пер., 6. Тел. 12-12. Т. адр. Одесса-Коровенскому.

ВЕТЕРИНАРНО - ХИРУРГИЧЕСКІЕ ИНСТРУМЕНТЫ.

Представительства и отдѣленія.

„Hauptner, H.“, Берлинъ. Нурикъ, В., т. д. Садовая, 21. Тлфи. 36-91.

„Луи Левенштейнъ“, Берлинъ Табачникъ и Уманскій, т. д. Преображенская. 13

„Sebager, M.“, Беринъ. Нурикъ, В., т. д. Садовая, 21. Тлфи. 36-91.

Торговля.

„Большъ, А. и Ко“, т-во на паяхъ, Москва. Большъ, А. Жуковск., 43. Тлфи. 38-28.

Гермъ, А. Ул. Жуковск., 15. Гольденрингъ-Ройтманъ, Ш. Троицкая. 35 Тлфи. 42-78.

Нурикъ, В., т. д. Садов. 21. Тлфи 36-91.

„Треугольникъ“, т-во Рос.-Амер. рел. и ры. Пушкинская. 32; Дерибасовск., 17. Тлфи. 15-94.

ВИЗИТНЫЯ КАРТОЧКИ.

Поросюкъ, М. Троицкая, 58. Фишманъ, Шим. Екатерининская, 56.

ВИЛЫ и ЛОПАТЫ.

(См. также „Земледѣльч. орудія“).

Berg-aus, S. Флакст, Г. Р. и Ко, т. д. Троицкая, 17. Тлфи. 32-25.

Вредтъ, А. и Ко, Виттенъ. Шретеръ, Н. А. и Ко, т. д. Пушкинс., 33. Тлфи. 47 01.

Брюнингаудъ, бр. Трестеръ, В. О. и Ко, т. д. Успенская, 55. Тлфи 6-08.

„Выкеунскіе Горные Заводы“, о-во, предст. Геренротъ, С. А. и Шустерманъ, М. А., т-во, од. отд. Кондратенко, 21. Тел. 32-21. Т. адр. Гереншустъ.

„Шла“, листопрок. зав, Еклавъ, Эттингеръ, Х. Ршшельев., 48. Тлфи. 12-47.

Торговля.

Бѣлевъ, В. Привозная пл., городск. мѣсто, 104.

ВИНА.

(См. также „Боньяки“ и „шампанское“).

Представительства и отдѣленія.

Агрѣвъ, бр. Москва. Кнебельманъ, В. Полтавской побѣды, 33 Тлфи. 23-82.

Ай Годоръ предст. Шифресь, Д Ул. Полтавск. побѣды, 52. Тлфи. 29-34.

Аллансъ, т-во, пред. Подольскій, Н. и Ко, т. д. Пироговская, 3. Тлфи. 37-32. (См. объявл.).

Ансельмъ, В. Деглярн., 10. Тлфи. 43-28.

Аслановъ М. В. и Ко. Т-въ Ростовъ н/Д. предст. Розенблитъ Д. И. Пушкинская, 34. Тлфи. 14-59.

Воронцова—Дашкова, Е. Воронцовскій переулокъ, 2. Тлфи. 5-17

КРЫМСКОЕ
Южнобережное вино
ВОРОНЦОВСКАГО
ИМѢНІЯ
„АЛУПКА“
СКЛАДЪ:
Одесса, Воронцов-пер., № 2.
Телефонъ 5-17.

Грушецкий, С. и Ко, Тихоокеанскій морской промыселъ. Ршшельевская, 9-а. Тлфи. 61-58.

Гуммель, бр., Еленендорфъ. Авичъ и Израильсонъ бр., т. д. Старо-Сѣнная пл., 5. Тлфи. 7-34.

„Золотой Колоколъ“, т-во южнаго вод. зав. Розенбергъ, М. Я. и Ко, т. д. Отрадная, 15. Тлфи. 13-71.

Торговый Домъ Н. ПОДОЛЬСКІЙ и Ко

ОДЕССА.
а. 9-ва Квартира. Пироговская, № 3.
Телефонъ 37-32.
(Фирма существуетъ съ 1904 года).

Единствен. для всей Россіи.
Представительства:
имѣнія „ХУТОРОКЪ“
барона В. Р. ШТЕЙНГЕЛЬ.
(столовая и десертная вина въ бочкахъ и бутылкахъ).

Винодѣля и Коньячные Заводы Коммерція Соевъника
Д. Л. ФИЛАТОВА.
(Крыжкія и Лижерныя вина и коньяки въ бочкахъ, ограднч. районы).

Кавказскаго Винодѣля
„САНИТАСЪ“
въ Кавказскій (десертныя и Лижерныя вина въ бочкахъ).

Алловскаго Винодѣля
Имѣнія „МЕЖЕПСИНЪ“
— В. Н. КЛЮЙ. —

Франко-Русскаго Товарищества Винодѣля
Реймъ—Одесса.
(Шампанское „Эксельсиоръ“, ограднч. районы).

Т-ва „АЛЛАНСЪ“, Лондонъ.
Отдѣленія для Россіи въ Новороссійскѣ и Одессѣ. (Вина, коньяки и ромы ограничено въ бутылкахъ).
Виночанаго Завода
И. БЛЕХЕРА,
Шанъ, Ковенской губ.

„Латипокъ“, Акц. о-во продажи винъ. Авичъ и Израильсонъ, бр., т. д. Старо-Сѣнная пл., 5. Тлфи. 7-34.

„Кармель“, т-во. Ршшельевская, 60. Тлфи. 17-06.
Оптовый складъ виногради. винъ. Е. И. В. Вел. Князя Ник. Николаевича. Фельдманъ, В. и Честовъ, Мих. Троицкая, 10.

„С.-Рафаэль“, Гольбергъ, И. Б.-Арнаутская, 15.
Спонеръ, Ю., Шлингеръ, А. Московская, 79.

Токмаковъ и Молотковъ Алушта, довѣр. Кривцовъ, И. А. Б.-Арнаутская, 32. Тлфи. 15-50.

Т-во И. Г. Попова и Ко Успенск. 101. Тлфи. 65-82

ТОВАРИЩЕСТВО

И. Г. Поповъ и К^о.

Одесса, Успенская, 101.

— Телефонъ 65-82. —

Оптовая продажа:
русскихъ и загра-
ничныхъ винъ,
коньяка и рома.

Трубецкая, Алекс. Военный
сп. 18.

Трубецкой П. Н. кн., Кне-
бельманъ, Бор. Полтавской
побѣды, 33. Тлфн. 32-82.

„Удѣльнаго Вѣдомст.“ Фран-
цуз. бульв. 10. Тлфн. 46-57.

Федосѣева, И. А., Н-ки, Гур-
зуфъ. Фабрикантъ, бр. т. д.
Екатерининская, 85, Тлфн.
28-94.

Шантекель, Д. и К^о. Дворян-
чиковъ, И. Новосельскаго,
67. Тлфн. 46-14.

Шлингеръ, Ю. и Спонеръ, Ю.
Екатерининская, 21.

Шустовъ Н. Л., т-во, Москва.
Мельнич., 23. Тлфн. 50-30.

Виноторговли и ренсковые по-
греба.

Оптовые склады.

Абрамовичъ, М. С. Б.-Арнаут.
90. Тлфн. 41-57.

Азовск. Донск. Т-во Винод.
Троицкая, 22. Телф. 34-30.

Антоніу, М. Скоболева, 6-47.

Британовъ, Г. Михайловская
пл., 12. Тлфн. 21-35.

Виннеръ, Е. И. Кондратенко,
10.

Гаска, Я. Пушкинск., 73.

Гельманъ, Ф. Базарная, 63.

Гершуни, Х. Екатерин., 62.

Гинандъ, Ф. Ц. и Ко т. д.
Греческая, 30. Тлфн. 9-47.

Гнангъ, Теод. Яковл. Коб-
левск., 36. Тел. 54-67.

Гончарукъ, Ф. Колонтаев., 3.
Городецкій-Лернеръ. Панте-
леймоновская, 37. Тлфн.
46-00.

Жалковскій, М. и Лейкандъ,
М., т. д. Розумовск., 27.

Зейлингеръ, В. Жуковская,
37.

Зейлингеръ, Г. Суворов., 92.
Тлфн. 62-92.

Ицковичъ, П. Николаевская
дор., 193.

Малхасовъ, Хачикъ. Тирас-
польская, 25.

Неручевъ, И. Кузнечн., 34.

Низгольцъ, М.-Юс. Б.-Арна-
утская, 93.

Осланъ, Х. Успенская, 47.
Тлфн. 12-29.

Синадино, Бр. и К^о, т-во.
Градоначальническая, 26.
Тлфн. 20-19.

Тертеровъ, С. Нѣжинск., 51.

Шапиро, Г. Базарн. пер., 10.

Штейнгель, В. Базарн., 45.
Щербакъ, Ф. Лиманная, 7.

Розничная продажа.

Абрамовичъ, Г. Б.-Арнаут-
ская, 90. Тлфн. 41-57.

Абрамовъ, А. Екатерин., 36.

Августато, Г. Красный пер., 5.

Адыровъ, С. Столбовая 5.
Азовско-Донское торгов. т-во.

Когановы, I. Ш. и М I и
К^о, т. д. Ремесленная, 50.
Тлфн. 34-30.

Алафузовъ, Я. Дерибасовск.,
7; Дюковская, 1/46.

Ангелиди, И. Скобелева, 1.
Тлфн. 26-88.

Андронико, Д. Екатеринин-
ская, 2.

Антиповъ, Т. Раскидайлв-
ская, 19.

Антоніу, М. Карангозова, 21.
Скобелева, 6-47; Суворов-
ская, 28; Успенская, 44.

Арабаджи, А. Алексѣевская,
пл., 16.

Арнаутовъ, И. Ришельевск.,
уг. Б.-Арнаутской, 53/55.

Арнаутовъ, Пав. Дерибасов-
ская, 9.

Арутюнова, Екат. Преобра-
женская, 41.

Атлосъ, I. Суворовск., 95.

Багачунасъ, Март. Привоз-
ная пл., 44/46.

Бахтадзе, П. Гаванная, 9.
Барбаръ, А. Нѣжинская, 65.

Бормашъ (Барбашъ), Шм.-С.
Ришельевская, 60.

Барская, Эст.-Рейз. Базар-
ная, 57.

Бауаръ, I. Жуковского, 45.

Берштейнъ, А. Успенск., 101.

Берте А. Московская, 64.

Блохинъ, П. Карангоз., 30.

Блюмъ, Іоганнъ Николаевск.,
дор. 220.

Борченко, М. Херсонск., 29.

Братковскій, Ц. Ланжеронов-
ская, 17; Коблевская, 40;
Колонтаевская, 19. Тлфн.
17-51.

Брейеръ, Г. Б.-Арнаутск., 52;
Пушкинская, 73.

Брисманъ, А. Греческ., 12.

Британовъ, Г., т. д. Бри-
тановъ, Г. Б. Фонтанъ, 16
ст.; Виногради, с. д.; Кон-
ная, 22; Дерибасовск., 14.
Тлфн. 4-77.

Бронзъ, М. Ришельевск., 74.

Бронштейнъ Я. Мельнич., 8.

Вумаковъ, Ф. Дальниик., 21.

Валлади, П. Ул. Бѣлинскаго,
25. Тлфн. 47-56.

Вартамова, А. Торговая, 49.

Васильева, Е. Куликовскій.
пер., 10.

Вдовиченко, Ерем. С. Гниля-
ково, с. д.

Вениченко, Ал. Хуторск., 2.

Витисъ, С. Жуковского, 7.
Тлфн. 66-64.

Вицманъ, К. Греческая, 35.
Тлфн. 10-87.

Волкова, Евд. Новобазарный
пер., 18.

Вургафтъ, Д. Успенск., 72.
Тлфн. 5-07.

Вѣрникъ, И. Колонтаевск., 8;
Розумовская, 12.

Гавала, М. Черноморск., 26.

Гайдуковъ, И. Нѣжинск., 26.

Галаганъ, А. Суворовск., 38.

Гауптманъ, Г. Нѣжинская, 3.

Гачечиладзе, Е. Манежн., 10.

Гельдеръ, П. Скобелева, 58.
Тлфн. 7-19.

Геникесъ, Софья. Пушкин-
ская, 52/37. Тлфн. 38-04.

Георгіяди, Д. Коблевск., 40.

Гиллеръ, И. Базарная, 45.

Т. Д. Гинандъ, Ц. Греческ., 30.
(См. объявл. на слѣд.
стр.).

Книга „Вся Одесса“ напечатана краской фабрики **К. Д. БЕРТО и Ко.**
ОДЕССА, Мельничная 43. Телф. 50-35.

ТОРГОВЫЙ ДОМЪ

Ц. ГИНАНДЪ

Одесса, Греческая ул., 30.

Фирма основана въ 1856 г.

Оптовая и розничная
продажа бессарабскихъ,
крымскихъ и кавказскихъ
винъ. Заграничныя вина.
Шампанскія, коньяки и
ликеры всѣхъ лучшихъ
фирмъ.

Гаванскія сигары.

Главное Управление Удѣловъ.
Дерибасовская 20; Екате-
рининск., 8. Тлфн. 8-44.
Горгадзе, Алекс. Ярморочная
пл. 186.
Гордианъ, Г. Дюковская, 1.
Горпиненко, М. Ул. Полтав-
ской побѣды, 13.
Григорьевъ, В. Среднефон-
танская, 8.
Гриневъ, Матв. Вознесенск.,
пер., 24.
Давидовичъ, Н. Болгарск., 42.
Джимшелейшвили, С. Градо-
начальническая, 7.
Донгадзе, І. Нѣжинская, 68;
Тираспольская, 7.
Дондировъ, Г. Кондрат., 39.
Друтъ, В. Нѣжинская, 37.
Дубининъ, А. К., т-во Тор-
гово-промышлен. т-во А. К.
Дубининъ. Дерибасовская,
23; Пантелеймоновск., 80.
Тлфн. 13-77.
Дукелисъ, А. Нѣжинская, 7.
Дукелисъ, С. Гоголя, 15.
Тлфн. 24-49.
Думка, А. с. Бурлачья Бал-
ка, с. д.
Дѣтиновъ, Ѳ. Новосельскаго,
уг. Спиридоновск., 83/10.
Дюлюногло, Н. Коблевск., 26;
Тираспольская, 8.
Ефимовъ, Н. Дальницк., 1.
Заболотный, Е. Кондрат., 12.
Зайцева, Е. Столбовая, 18.
Зейлингеръ, В. Жуковск., 37.
„Золотой колод.“ Т-во Юж-
наго Водочн. завода. М. Я.
Розенбергъ и Б°, т. д. От-
ратная, 15. Тлфн. 13-71.

Ивановъ, Фил. Пантелеймо-
новская, 29.
Исерлисъ, Эдла Екатеринин-
ская, 40.
Испанское О-во Винод. влад.
Николаевъ и Ко. Старо-
стѣнная, 5. Тлфн. 16-74.
Ицковичъ, Песа Николаев-
ская дор., 193.
Іоаниди, М. Б.-фонтанъ, д.
Стамати.
Калогерасъ, И. Суворовск., 20.
Кавури, Г. Провіантск., 17.
Канторъ, Н. Пантелеймонов-
ская, 61.
Капустинъ, Григ. Ярмароч-
ная пл., 184.
Каразиси, Ив. Екатеринин-
ская, 5.
Каряменць, Ал. Б.-Арнаут-
ская, 102.
Кемпе, А. Колонтаевск., 57.
Кариченко, С. Городск., 35.
Клейманъ, А. Б.-Арнаутск., 80.
Коварскій, Мойс. Прохоров-
ская, 32.
Козырева, Ав. Коблевск., 18.
Коккинаки, П. Преображен-
ская, 20.
Колесникъ, А. уг. Б.-Арна-
утской и Полтавской по-
бѣды, 27/61.
Колесниченко, А. Градонач-
альническая, 12.
Колосенко, Марія с. Гниля-
ково, с. д.
Коноваловъ, С. Княжеск., 20.
Константиновскій, С. Успен-
ская, 70.
Концельмавъ, І. Тирасполь-
ская, 13.
Копчукъ, Марія с. Гниляко-
во, с. д.
Корецкая, М. Ришельевск., 19.
Тлфн. 27-39.
Корниковъ, Петръ Дальниц-
кая, 43.
Коропатницкій, Іос. Москов-
ская, 61.
Коропатницкій, Л. Москов-
ская, 89.
Коропатницкій, Мих. и Лю-
товъ Вас., т. д. Москов-
ская, 9.
Косметато, Т. Коблевск., 5.
Кофманъ, Зейл. Б.-Арнаут-
ская, 82.
Кофманъ, Хаимъ-Дув. Суво-
ровская, 74.
Кофманъ, Шл. Кондратенко,
36. Тлфн. 38-20.
Кривонога, П. Лавочная, 12.
Кривошеина, А. с. Бурлачья
Балка, с. д.
Кривошей, А. с. Бурлачья
балка, с. д.
Кругленко, Авкс. Б.-Арнаут-
ская, 101.
Ксенаки, Н. Московская. 14.
Тлфн. 22-18.
Ксира, Е. Тираспольск., 9.
Ксида, Н. Полтавск. побѣды,
уг. Пантелеймонов. 77/36.
Тлфн. 39-33.
Кудряшевъ, Зин. Суворов-
ская, 76.
Кумуци, А. Ришельевск., 33.
Тлфн. 30-02.
Купрейшвили, Конст. Кон-
дратенко, 35.
Кушнерова, Екат. Колонта-
евская, 12.
Лаукадуръ, Яковъ Прохоров-
ская, 15.
Левинсонъ, А. Базарн. 14/86.
Ликлардогуло, Ив. Александр-
овская пл., 9.
Лирузы, Ник. Уг. Греческой
и Польской, 5/8.
Литвиненко, Конст. Садо-
вая, 19.
Лозиенко, Матв. с. Усатово,
соб. домъ.
Лотоцкая, Елиз. с. Татарка.
Луеска, Михайль. Прохоров-
ская, 13.
Любарскій, Ис. Запорож-
ская, 12.
Лютовъ, Вас. Конная. 15.
Магула, Алесдра. Грече-
ская, 37/7.
Магула, Мат. Коблевск., 22.
Малхасовъ, Мегерд. Садо-
вля, 11.
Малхасовъ, Христоф. Кос-
венная, 26.
Маринаки, Спиро. Москов-
ская, 8.
Матвѣичукъ, Ульяна. Б.-Ар-
наутская, 102.
Михо, Мих. Раскидийлов-
ская, 9/10.
Мишинъ, Ив. Тираспол., 33.
Мищенко, Илл. Базарн., 122.
Могутова, Ол. Ул. 19 Фев-
рала, 29.
Мрочковская, Анна. Смир-
новская, 14.

- Мумладзе, Анаст. Косвенная, 86.
 Мумладзе, Мар. Раскидайловская, 38.
 Наконечный, Никл. Скобелева, 17.
 Намветникъ, Григ. Б.-Арнаутская, 100.
 Неручевъ, Илья. Кондратенко, 34/8.
 Печаевъ, Петръ. Вознесенский пер., 13.
 Нижникъ, Гр. Слободская, 28.
 Нуво, Ф. Б. т. д. „Ж. Фукъ и Ко“. Дерibasовская, 19. Тафн. 4-02.
 Овчинниковъ, I. Божакина, 22.
 Орловъ, Тим. Болгарская, 65.
 Ославы, Эля Мордко и Абр. Екатерининская, 42. Тафн. 12-29.
 Паладуца, Ив. Тираспол. 30.
 Панаэни, Георг. Прохоровская, 39.
 Парваняиць, Феод. Александровская пл. 14-16; Колодезный пер., 2; Степовал, 64.
 Пасхали, Дм. Головков., 39.
 Первани, Кир. Софиевск., 20.
 Первани, Пав. Карангоз., 28.
 Церельманъ, Хая. Середняская пл., 9.
 Петраки, Ер. Городская, 39.
 Писарукъ, Феод. Болгарская, 3.
 Полтавченко, Зах. Раскидайловская, 36.
 Полубенина, Мар. Вознесенский пер. 6.
 Поляковъ Вас. Новосельскаго, 58.
 Попова, Зартара. Малороссивская, 36.
 Поновъ, Ив. Екатерининская, 85.
 Потоманось, Дюн. Красный пер., 12.
 Пушкинъ, Мих. Преображенская, 50.
 Рафтопуло, Спир. Пъжинская, 41.
 Ремезюкъ, Аггей, Скобелева, 21/8.
 Реслеръ, Карлъ, Пушкинская, 13. Тафн. 21-02.
 Ровинский, Петръ. Б.-Арнаутская, 89.
 Розенблатъ, Шов. Преображенская, 77.
 Ройтманъ, Мошко. Новобазарный пер., 3.
 Садченко, Нат. с. Чубаевка.
 Сарафановъ, Илья, Б.-Арнаутская, 59/4. Тафн. 13-68.
 Сергѣевъ, Еф. с. Чубаевка. соб. домъ.
 Сигала, Ив. Базарная, 85.
 Сигалась, Праск. Водопроводная, 6.
 Синадино, П. и В., т-во. Преображ., 38. Тафн. 5-97.
 Синячянцъ, Сем. Внениый сп. 3.
 Сквери, Ал. Мельничн., 11.
 Склаво, Спиридонъ. Преображенская, 35.
 Склаво, Георг. Ремеслен. 16.
 Слободниченко, Никиф. Степовая, 58.
 Сорокинъ, Ерем. Новосельскаго, 76.
 Сосковъ, Григ. Сънная пл., уг. Вишней, 16.
 Сосковъ, Серг. Пантелеймоновская, 95.
 Сугакова, Праск. Косвен., 70.
 Сучковъ, Никл. Коблев., 24.
 Стамателзто, Конст. Преображенская, Тафн. 90-98.
 Стамателатто, Петръ, Привозная пл., 54.
 Стародувцевъ, Юс. Колонтаевская, 6.
 Статнигрошъ, Гитля. Екатерининская, 38.
 Стелла (Борченко). Херсонская, 29. Тафн. 4-28.
 Страти, Над. Мясофдов., 16.
 Тапи, Карлъ. Успенская, 61.
 Тволамвили, Ал.-Эй. Кондратенко, 39; Польская, 11; Пушкинская, 28.
 Теодоровичъ, Вас. Екатерининская, 23.
 Теперь, Ш. Суворовская, 82. Тафн. 36-88.
 Терзи, Андр. Квяжеск., 12.
 Тертеровъ, Сарк. Нарышкинский сп., 14.
 Ткачукъ, Як. Городская, 38.
 Ткачъ, Минца, Конная, 17.
 Т-во Винодѣля, Бугаевская, 52. Тафн. 50-80.
 Т-во Винодѣля Южв. Россіи въ Одессѣ. Екатерининская 62. Тафн. 46-00.
 Федорукъ, Феод. Успен., 80.
 Федосова, Анна. Городск., 24.
 Федосовъ, Юс. Преобр., 48.
 Фомянъ, Ив. Ришельев., 76.
 Халевъ-Гринбергъ, Тауба, Александровская площ. и Красный пер. 25/26.
 Харазашвили, Сем. Балковская, 24; Пъжинская, 62.
 Харченко, Вѣра. Город., 68.
 Хомицкий, Ив. Смирновская, 30.
 Цвиллингъ, Мойс. Екатерининская, 47. Тафн. 43-47.
 Цегельничкая, Голда Ул. 19 февраля, 18.
 Цымбалистъ, Афан. 1-ый Куликовский пер. 25/2.
 Чачечиладзе, Онис. Петропавловская, 36.
 Чейшвили, Дав. Александр. пл., 3-4.
 Чепель, Андр. Ярмарочная площ., 180.
 Чернуха, Никл. Тираспольская, 26.
 «Черноморское Винодѣліе», Преображенская, 64. Тел. 15-05 и 29-44.
 Шафиръ, Ояз. Б.-Арнаутская, 20/38.
 Шахъ-Азизянцъ, Шахъ-Азизъ. Преображен., 57.
 Швець, М. Екатерининская, 47. Тафн. 43-47.
 Шеффель, Вильг. Греческая, 20. Тафн. 29-08.
 Шилкинъ, Дм. Малороссивская, 36; Прохоровск., 75.
 Шишмановъ, Конст. Ришельевская, 61.
 Эгтертъ, Никл. и Черкесъ, Сем. Екатерининская, 72.
 Экономическое 0-во офицеровъ. Кондратенко пл., 5; Садовая, 14; Ср.-Фонтанъ, 6 ст., д. Форманчукова. Тафн. 4-37.
 Эльманъ, М., Рейфманъ, П. и Ко., т. д. Преображ., 64; Троицк., 16. Тафн. 15-95.
 Юрковецкій, Ср. Суворовская, 50.

ВИННЫЯ (КАЗЕН.) ЛАВКИ.

- № 508. Польский спускъ, 5. Сид. Сливский, Карлъ.
 № 509. Таможенная пл., 9. Сид. Старчевская, Акил.

- № 511. Скобелева, 5. Сид. Пуштыкова, Анна.
 № 513. Уг. Ремесленной и Суворовской, 52/42. Сид. Цивуленко, Ив.
 № 514. Ул. Полт. поб., 42. Сид. Алейникова, Антон.
 № 516. Ришельевская, 67. Сид. Клепацкая, Лидія.
 № 518. Пантелеймон., 31. Сид. Палфорова, Ранса,
 № 519. Приморск., 20. Сид. Гияздовскій, Владисл.
 № 521. Успенская, 95. Сид. Кузьмина, Чеслава.
 № 522. Старо-Базарная пл., 14/86. Сид. Леонардъ, Ан.
 № 523. Пантелеймон., 118. Сид. Левитская, Капитол.
 № 525. Спиридововская, 7. Сид. Дубецкая, Над.
 № 527. Ольгиевск., 15. Сид. Перепеличко, Ксен.
 № 532. Приморск., 71. Сид. Траушъ, Жозеф.
 № 533. Карангоз., 26. Сид. Никитина, Мар.
 № 534. Тираспольская, 25. Сид. Головина, Варв.
 № 535. Прохоровская, 8/16. Сид. Бромирская, Зин.
 № 536. Болгарская, 3/40. Сид. Марчукъ, К. Л.
 № 538. Раскидайл., 8/12. Сид. Веселовская, Алдра.
 № 539. Манежаал, 16. Сид. Ревнивыхъ, Глафира.
 № 542. Петропавловск., 32. Сид. Лепехинъ, Ив.
 № 543. Колонтаевская, 65. Сид. Вальць, Е. В.
 № 544. Средняя, 2/6. Сид. Лебедева, Праск.
 № 545. Срединя, 24. Сид. Кублицкая, Натал.
 № 547. Мельничная, 8. Сид. Семенюкъ, Сем.
 № 549. Столбовая, 18. Сид. Перельманъ, Варв.
 № 550. Бугаевск., 28. Сид. Хохловъ, Степ.
 № 551. Городская, 15. Сид. Саввина, Мар.
 № 552. Городская, 50. Сид. Ольшевскій, Пав.
 № 553. Рождественская, 45. Сид. Ретманъ, С. К.
 № 556. Божакина, 17. Сид. Сулла-Петровска, Ж. Б.

АМЕРИКАНСКІЯ ЛОЗЫ

САМЫЙ ЛУЧШІЙ ВЫБОРЪ
ИЗЪ ИЗВѢСТНѢЙШИХЪ
ФРАНЦУЗСКИХЪ ОИТОМНИКОВЪ



ПРИНИМАЕТЪ ЗАКАЗЫ
ПРЕДСТАВИТЕЛЬ ИХЪ

Ю. Г. ПИЖОТА

ОДЕССА, СОБОРНАЯ ПЛ. 2
ТЕЛЕФОНЪ 38/08.

ТАМЪ ЖЕ ПРОДАЮТСЯ
РАЗНЫЕ ОПРЫСКИВАТЕЛИ И РАСПЛИТЕЛИ
ПЛУГИ, РАФІЯ, АЗОТНЫЙ «ЖЕЛѢЗКЪ», КУПОРОСЫ
И ДРУГІЕ СОСТАВЫ
ДЛЯ ЛЕЧЕНІЯ ВІНОГРАДНИКОВЪ
А ТАКЖЕ ВСѢ ПРИНАДЛЕЖНОСТИ
ДЛЯ ВІНОДѢЛІЯ.

- № 557. Московск., 64. Сид. Новицкая, Елиз.
 № 558. Ярмарочн. пл., 172. Сид. Сулимо, Вас.
 № 560. Балтская дор., 66. Сид. Радзиевскій, Іос.
 № 561. Левашевскій сп., 1. Сид. Мунтяновъ, Петр.
 № 562. Левашевскій сп., 6. Сид. Ремишевскій, Пав.
 № 563. Преображенск., 83. Сид. Буяльская, Анаст.
 № 564. Изжинская, 14/19. Сид. Р-оде Над.
 № 565. Розумовская, 11/1. Сид. Коржернко - Литвинновъ, Гавр.
 № 566. Прохоровск., 7. Сид. Полиненко, Владим.
 № 567. Степовая, 17. Сид. Юмина, Над.
 № 568. Балковск., 52. Сид. Папасикъ, Андр.
 № 569. Божакина, 36. Сид. Новицкая, Сераф.
 № 570. Греческ., 41/13. Сид. Шкваръ, Евгения.
 № 571. Военный сп., 8. Сид. Клейренихъ, Соф.
 № 573. Колонтаевск., 12/36. Сид. Яворовская, Ел.
 № 575. Ново-Базарн. пл., 3. Сид. Бридинскій, Эмман.
 № 576. Ярмарочн. пл., 182. Сид. Сай, Филиппъ,
 № 584. Комитетская, 27. Сид. Афанасьева, Мар.
 № 585. Алексѣевск. пл., 20. Сид. Спиранде, Анна.
 № 590. Средне-Фонт. ул., 8. Сид. Овсянникова, Мар.

- № 591. Франц. бульв., 18. Сид. Глулевская, Текла.
 № 592. Ср.-Фонтанъ, 10 ст. Сид. Сагарда, Алдра.
 № 593. Б.-Фонтанъ. Сид. Коробовъ, Алдръ.
 № 595. с. Татарка. Сид. Максимось, Соф.
 № 596. с. Дальникъ. Сид. Вѣлоусъ, Ив.
 № 597. с. Гияляково. Сид. Данильченко, Серг.
 № 598. с. Нерубайск. Сид. Шведунецъ, Горд.
 № 599. с. Усатово. Сид. Сердюкъ, Филиппъ.
 № 601. Больш. Фом. Балка. Сид. Визиръ, Степ.
 № 602. с. Куртовка. Сид. Мизецкая, Мар.
 № 603. с. Фестерово. Сид. Скарлато Вас.
 № 605. с. Еремѣвка. Сид. Ковбаско, Андрон.
 № 606. Маринское (Гроссъ-Либенталь) Сид. Безпальчукъ, Ал. вн.
 № 607. Люстдорфъ. Сид. Войцѣшко, Валер.
 № 608. Ксенѣвка (Клейнъ-Либенталь). Сид. Красинъ, Пав.

ВИНОГРАДНАЯ ЛОЗА.

Пижота, Ю. Г., торг. домъ.
 Соборная площ., 2. Тлфн.
 38-08.

ВИНОКУРНЫЕ ЗАВОДЫ.

„Богданъ, В. И.“. Апостолопуло, Евг. Мельничн., 51.

ВОДОЛАЗНАЯ ПРИНАДЛЕЖНОСТИ.

„Кюльпе А. П.“. Витте, Оск. и Функъ, Ковр. Ришельевская, 5. Тлфн 9-13.

ВОДОПРОВОДНЫЕ МАСТЕРСКИЯ.

Абрамовичъ, Гершъ. Малороссийская, 62.
 Айзенъ, Хаимъ. Тираспольская, 17. Тлфн 44-21.
 Акидось, С. Княжеская, 24.
 Афанаси, Андр. Польскій спускъ, 14.
 Бахрахъ, Л. Пантелеймоновская, 11.
 Браунъ, А. Г. Ланжероновская, 13.
 Бездѣтний, Г. Ланжероновская, 5.
 Беккеръ, З. Нѣжинская, 2.
 Бѣлинскій, Г. Суворовская, 117.
 Влнндъ, Шим. Прохоровская, 11.
 Вайнеръ, I. Греческая, 20.
 Вайнштейнъ, М. Базарная, 88.
 Вольфовичъ, Г. Спиридоновская, 9.
 Воронъ, Якиръ. Базар., 100. Тлфн 54-12.
 Гилякинъ, Ф. Базарная, 20.
 Глейзеръ, Ш. Садиловская, 29.
 Голендвейберъ, М. Петра Великаго, 33.
 Гольденштеренъ, Р. Торговая, 13.
 Горбатый, Я. Пушкинская, 30.
 Граникъ, С. Кузнечная, 44.
 Гринбергъ, Р. Александровская пл., 3-4.
 Гуркихеръ, Я. Кондратенко, 17.
 Гутманъ, М. Жуковскаго, 5.
 Дубинъ, М. Жуковскаго, 15.
 Думеръ, Лейба. Базарная, 80.
 Журавлевъ, О. Новобаз. пл., 7.

Закаржевскій, Г. Прохоровская, 26.
 Зиличкинъ, Я. Ярмарочная пл., 190.
 Зиншайнъ, И. Александров. площ., 3-4.
 Инжиръ, С. Б.-Арнаутская, 18.
 Каминскій, Рув. Базарн., 78.
 Карпентеръ. Вальт.-Томасъ. Пушкин., 23. Тлфн 5-64.
 Касиржинскій, Иос. Ланжероновская, 30.
 Клейманъ, Я. Старорѣзничная, 13.
 Ковтоненко, К. Херсонск., 42.
 Котляръ, М. Ольгѣевск., 22.
 Котляръ, М. Успенская, 18.
 Креймеръ, О. Ришельевск., 76.
 Кричманъ, А. Успенская, 74.
 Летрошке, А. Прохоровская, 69.
 Ливкеръ, С. Новосельск., 58.
 Литвинчукъ, В. Ришельевск., 65.
 Литманъ, Л. Ремесленная, 2.
 Лихтенштейнъ, С. Троицкая, 44.
 Ловицкій, М. Церковная, 2.
 Лукачавскій, М. Ремесл., 39.
 Маньковичъ, Я. Ул. Полтав. Побѣды, 57.
 Медвинскій, Р. Коблевская, 10.
 Мирочникъ, И. Соборный пер., 14.
 Митницкій Дав. Водопроводная, 20.
 Михальскій, Н. П. Базарный пер., 16; Старо-Базарная пл., 19. Тлфн 9-66 (кварт.)
 Молдавнъ, Х. Нѣжинск., 68.
 Молдавскій, Н. М. Б.-Арнаутская, 52.
 Павловскій, Конст. Жуковскаго, 27.
 Панеръ, И. Суворовская, 39.
 Пейсаховичъ, О. Спиридоновская, 8.
 Петровскій, Маркъ Екатеринославск., 51. Тлфн 51-01.
 Пинкусовичъ, I. Б. Гоголя, 23.
 Пинкусъ, М. Новосельск., 11.
 Полишеръ, А. Полтавск. побѣды, 44.
 Родомильскій, М. Треугольн. пер., 8.
 Розенблитъ, Я. Карангозова, 24.

Ройтенбергъ, И. Старопортофранковская, 119.
 Ронисъ, И. Коблевская, 45.
 Ротштейнъ, Ш. Городск., 62.
 Рубинштейнъ, А. Нѣжинск., 35.
 Рубинштейнъ: Ш. Нѣжинск., 43.
 Рувинскій, И. Конная, 13.
 Рѣзникъ, Григ., Садовал, 2.
 Сендерсъ, Я. М. Княжеск., 16.
 Серлинъ, Л. Успенская, 46.
 Степанская, Х. Коблевск., 20.
 Табачникъ, М. Базарный пер., 15.
 Теперъ, М. Г. Театральн. пер., 7. Тлфн 47-94.
 Ткачъ, Ш. Базарная, 50.
 Усаровъ, В. Херсонская, 21.
 Фельдштейнъ, Ш. Болгарская, 1.
 Фельдманъ, Мовша. Мельничная, 12.
 Фетишъ, В. Б. Тираспольская, 12.

В. Б. Фетишъ.

Одесса, Тираспольская, 12.

Специальность:

центральн. отопленіе разнаго рода. Вентиляція разн. системъ. Устройство усовершен. водолечебницъ бань, паровыхъ прачешн. и кухонь.

Водопроводы и Канализація.

Финкель, Ф. Конная, 21.
 Флейдманъ, И. Софѣевск., 23.
 Фридьевъ, М. Екатерининская, 93.
 Фурманъ, М. Ремеслен., 11.
 Хинкисъ, А. Б.-Арнаутск., 55.
 Цалисъ, Ис. Петра Вел., 22.
 Цитронъ, С. Болгарск., 58.
 Чепурхинъ, С. Ш. Щепной пер., 15.
 Черноморскій, I. Суворовск., 41.
 Шапиро, И. С. Александровская пл., 6.
 Шарановъ, Г. Ольгѣевск. сп. 7.
 Шарфъ, М. Успенская, 76.
 Шварцъ, Л. Р. Базарная, 39.
 Шварцъ, Н. Греческая, 15.
 Шестопаль, И. Картамышевская, 31.

Шестопаля, Х. Театральный пер., 23.
Шодхинъ, С. С. Суворовск., 17.
Штейнбергъ, П. М. Александровская площ., 8.
Юфа, Э. Ришельевская, 59.

ВОДОПРОВОДНЫЯ ПРИНАДЛЕЖНОСТИ.

Представительства и отдѣленія.

„Заводъ Гончарныхъ трубъ“. Акц. о-во. Эттингеръ, Ханимъ. Ришельевская, 48.
„Розумовъ, К. и Ко.“. Розумовъ, Гершъ. Успенск., 69. Тлфн. 2-43.
«Фаллеръ» и Ко. Вѣна пред. Френкель, М. В. инженер. Сабанѣвъ мость, 5. Тел. 9-16 и 10-00.

Торговля.

Вайсблехъ, Герш. Ришельевская, 15. Тлфн. 51-25.
Гейне Германъ Жуковская, 29. Тлфн. 9-54.
Гильбертъ, С. Л. и Ко., т. д. Прохоровск., 4. (городокъ).
Гришманъ, Лея. Преобр. 35.
„Гуревичъ и Тамаркинъ“. Гуревичъ, К. и Ко. Ришельевская, 20.
Клеторъ, Пав. Екатерининская, 26.
Линецкій, Гершъ. Прохоровская 2. Тлфн. 30-35.
Погорѣльскіе, Ревекка и Гейн. Прохоровская, 4. (городокъ). Тлфн. 46-45.
Раухвергеръ, Г. и М. т. д. Базарн., 66. Тлфн. 14-43.
Ройтманъ, Фиш. Скобелева, 30. Тлфн. 37-29.
Теодоровичъ, Мар. Екатерининская, 28. Тлфн. 6-05.
Шнайденъ, Ш. Б. Б.-Арнгутская, 91. Тлфн. 24-18.
Штеренбергъ, Мир. (Мееръ). Преобр., 60. Тлфн. 6-22.
Штернбергъ, Лейбъ. Преображенская, 56.
Южно-русс. арматур. и литейный зав. Прива, Абр. Дюковск., 4. Тлфн. 36-27.

Яблочникъ, Мошко и Штейнгаузъ, Абр. Екатерининская, 35. Тлфн. 63-38.

ВОДОСНАБЖЕНИЕ И КАНАЛИЗАЦІЯ.

Карпентеръ, Вольтеръ - Томасъ Пушкинская, 23. Тлфн. 5-64.
Михальскій, Ник. Петр. Базарн. пер., 16. Тлфн. 966.

Николай Петровичъ

МИХАЛЬСКІЙ

Устройство

ПАРО-ВОДЯНОГО ОТОПЛЕНІЯ, ВОДОПРОВОДОВЪ И КАНАЛИЗАЦІИ.

ОДЕССА,

Базарный пер., 16. Тел. 9-66.

ВОДОЧНЫЯ ИЗДѢЛІЯ.

(См. также «Вина» и «Коньякъ».)

Представительства и отдѣленія

«Блехеръ И.» Подольскій И. и Ко., т. д. Пироговская, 3. Тлфн. 37-32.
Вольшмидтъ, А. Акц. Общ. Рига, предст. Фурманъ, С. Л. Почт. ящ. 14-92.
«Кюрасо», Фонъ-Шварцталъ, Гебертъ и Ко. Греческая, 38. Тлфн. 2-16.

**Настоящіе Голландскіе
КЮРАСО**

и другіе ликеры
WIJNAND FOCKINK

Amsterdam.
Фирма основана въ 1679 г.

Главное представительство для Южной Россіи и Кавказа
Торговый домъ
Гебертъ фонъ Шварцталъ и Ко.
ОДЕССА.

Мараскино, Джироламо Люксардо, Фонъ - Шварцталъ, Гебертъ и Ко. Греческая, 38. Тлфн. 2-16.

МАРАСКИНО

Джироламо Люксардо
Girolamo Luxardo-Zara.

Фирма основана въ 1821 г.

Главное представительство для всей Россіи. Имперіи
Торговый Домъ
Гебертъ фонъ Шварцталъ и Ко.
ОДЕССА.

Marie Brizard et Roger, Bordeaux, Фонъ - Шварцталъ, Гебертъ и Ко. Греческая, 38. Тлфн. 2-16.

**ЛУЧШІЕ ФРАНЦУЗСКІЕ
ЛИКЕРЫ
Marie Brizard & Roger
BORDEAUX.**

Фирма основана въ 1755.

Главное представительство для Южной Россіи
Торговый домъ
Гебертъ фонъ Шварцталъ и Ко.
ОДЕССА



«Кармель», т-во. Ришельевская, 60. Тлфн. 17-06.

Т-во КАРМЕЛЬ

Вина и Коньяки

Одесса, Ришельевск., 60. Тел. 17-06.

«Петровъ В. Е.», Авичъ и Израильсонъ, Бр., т. д. Старосынная пл., 5. Тлфн. 7-34.

«Пиконъ и Ко.», Женись, Карлъ. Кузнечная, 32. Тлфн. 45-58.

Хохловкинъ Х. Полищукъ, М. М. Базарная, 37.

«Цезарь Юлій». Фабрикантъ, Бр., т. д. Екатерининская, 85. Тлфн. 28-94.

«Шриттеръ». Хаславскій, Як. и Ко. Пушкинская, 11. Тлфн. 23-71.

Производство.

«Золотой колоколь». т-во южнаго водочнаго завода. т. д. Розенбергъ М. Я. и Ко. Отрадная, 15. Тлфн. 13-71.

ВОЙЛОКЪ И ВОЛОСЬ.

Представительства и отдѣленія.

«Ляндау и Вейле». Ловицкій, Максимъ. Жуковскаго, 32. Тлфн. 4-99.

Спайтцъ Лондонъ представ. Дамантъ, Б. Р. Софиевская, 9. Тлфн. 36-52.

Производство.

Блиничкь, Акуд. Евдокимовская, 3.

Козакевичъ, Макар. Смирновская, 56.

Тимаевъ, Никол. Московская, 55.

Тимаевъ, Як. Божакина, 59. Тлфн. 64-00.

Цикановская, Р. Екатерининская. 40 (волось).

Склады.

Когонъ, Айз. Александровскій пр., 4.

Липецъ, Фр. и Айз. Жуковскаго, 40. Тлфн. 46-15.

Файнштейнъ, Изр. Преображенская, 41.

Фридманъ, Кус. Троицк., 34.

Штраусъ и Ко. уполном. Штиглицъ. А. К. Греческая, 25. (Конск. волось).

Щаранскій и Бернблумъ, Мовша и Перля. Базарная, 100.

ВЫКРОЙКИ.

Германъ, Лел. Ланжероновская, 19.

Дарлай и Ко. Парижъ пред. Гершманъ, Ю. Пѣвжинская, 64. Тлфн. 29-46. (Парижск. модели Lingerie). Заневская, Вал. Карангоз., 6. Ланда, Песи. Ланжероновская, 21.

ВЪНИКИ.

Авдѣевъ, Ив. Казаискій базаръ, булка 280.

Бурдманъ, Хаимъ. Александровская, 33.

ВЪСЫ.

Представительства и отдѣленія.

Блокъ Ж. т-во С.-Петербургъ од. отд. Дерибасовская, 12. Тлфн. 4-73.

«Ващинскій М. Акціонерное о-во». Шраеръ, Юлианъ. Кондрат., 13. Тлфн. 4-57.

Гольдманъ, бр. Левинсонъ, Давидъ-Дан., Кондратенко, 26. Тлфн. 20-41.

Фербенкель. Блокъ, Ж., т-во. Дерибас., 12. Тлфн. 4-73.

Финкельштейнъ, И. Эттингеръ, Хаимъ. Ришельевская, 48. Тлфн. 12-73.

Мѣстное производство.

Алуфъ, Кельм. Вознесенскій пер., 28. Тлфн. 57-88.

Бемеръ, Эд. Болгарская, 80. Тлфн. 59-97.



СПЕЦІАЛЬНАЯ ФАБРИКА
Столовыхъ, Десятичныхъ, Соронивыхъ, Сотенныхъ
и возовыхъ вѣсовъ

Патентъ „Бемера № 780“

Телефонъ 20-39 и 59-97.

Починка производ. 5 лѣтъ

БЕЗПЛАТНО

Эд. Бемеръ.

ОДЕССА,

Болгарская, № 80.

СПЕЦІАЛЬНАЯ ФАБРИКА столовыхъ, десятичныхъ, сороковыхъ сотенныхъ и вазовыхъ ВѢСОВЪ

Я. М. КАНТЭРА Одесса, Старо-Портофранк., 103, (между Тираспольской и Б.-Арнаутской).

Фирма существуетъ съ 1898 г. Телефонъ № 38-88.
АДРЕСЪ ДЛЯ ТЕЛЕГРАММЪ: Старо-Портофранковская, 103. **Кантэру.**



Принимаются заказы и починки. Гарантія за новыя вѣсы 6 лѣтъ, за капитальный ремонтъ 3 года.

Прокатъ разныхъ вѣсовъ и гирь.

Прейскуранты по требованію **БЕЗПЛАТНО.**

Перепродавцамъ и коммисіонерамъ особая **СКИДКА.**

Бернштейнъ, Сруль. Ярмарочная пл., 192.

Брегманъ, М. и Евзеровъ Д. Нѣжинская ул. д. № 41. Кантэръ, Я. Старо-Портофранковская, 103.

Кацъ, И. С. Балковская, 142. Тлфн. 50-58 и 5-65.

Мирендзе, Густ. Прохор. 2. Тлфн. 21-89.

Черниковскій Мих. Прохоровская, 2.

Фабрика столовыхъ, десятичныхъ сороковыхъ сотенныхъ и вазовыхъ **Вѣсовъ „ПРОГРЕСЪ“**

М. БРЕГМАНЪ и Д. ЕВЗЕРОВЪ Одесса, Нѣжинская ул., д. № 41.

Тел. квартиры 37-43. фабрика у- шест. съ 1893.
„ фабрики 68-08.

Пинкусъ, Гершъ. Старо-Рѣзничная, 28.

Торг. домъ южн. тов. произ. вѣс. Маклеръ Х. и Пинкусъ, Г. Ул. 19 Февр., 32.

Торговля.

(См. «железо»-торговли).

ВѢСЫ ГОРОДСКІЕ.

Усатенко, Зив. Алексѣевская пл.; Большая Стѣнная пл.; Привозная пл.

ФАБРИКА ВСЕВОЗМОЖНЫХЪ ВѢСОВЪ,

магазинъ и складъ для продажи готовыхъ вѣсовъ, гирь и мѣръ

Фир. суш. съ 1880 г.

ГУСТАВА МИРЕНДЗЕ

Телефонъ 21-89.

Одесса, Прохоровская, домъ № 2.



Коромысла съ чашками и гирь. Вѣсы столовые системы „Беранже“ десятичные, сотенные и вазовые. Мѣдныя мѣры для жидкостей и емкостей.

Все тщательно проверенное и заклеенное въ Казенной Проверочной Палаткѣ.

==== Постоянно въ достаточномъ количествѣ. ====

Принимаются для исправленія, проверки и клейменія въ Казен. Провероч. Палаткѣ: столовые, десятичные и сотенные вѣсы, и также гирь, кѣпныя коромысла съ мѣдными чашками, дерев. и желѣзн. досками, мѣдныя мѣры для жидкостей, желѣзн. мѣрки для сыпучихъ тѣлъ и пр. пр.

Цѣны умѣренные. — За вѣрность вѣсовъ ручаюсь пять лѣтъ.

ГАЗОВЫЕ ЗАВОДЫ.

Ворвильский, Як. Лермонтовск. пер., 8. Тлфн. 44-47.
Одес. Гор. Газовый Заводъ. Дерибасовская, 11. Тлфн. (клиент.) 1-74; (зав.) 21-83.

ГАЛАНТЕРЕЯ.**Представительства и отделения**

Гюбнеръ, Павелъ. Бурштейнъ, Фейт. Пушкинская, 59.
Квинтеръ, Максъ. Гиршманъ, Юлюсь. Нѣжинская, 64. Тлфн. 29-46.
Клейнеръ, Г. Гиршманъ, Юл. Нѣжинск., 64. Тлфн. 29-46.
«Корона». Бакалейникъ, Казарновскій, Шцунтъ и Ко. Екатерин., 73. Тлфн. 11-56.
Леве Рудольфъ. Гиршманъ, Юлюсь. Нѣжинская, 64. Тлфн. 29-46.
Ледеръ и Беранъ. Гиршманъ, Юлюсь. Нѣжинская, 64. Тлфн. 29-46.
Раппольтъ и С-ья. Штернбергъ, Мойс. Авчиниковскій пер., 5. Тлфн. 5-02.
Розенталь и Гохштейнъ. Гиршманъ, Юл. Нѣжинская, 64. Тлфн. 29-46.
Траубъ и Штраусъ. Гиршманъ, Юл. Нѣжинская, 64. Тлфн. 29-46.

Торговля.

Августовскій, Мордко-Лейбъ. Прохоровская, 43.
Авербухъ, Дув. Канатъ, 36.
Айзенбергъ, Луиза. Александр. пр., 13. Тлфн. 31-75.
Айзинъ, Брандль. Александровская, 97.
Аксельбандъ, Гитля. Карангозова, 20.
Альперсонъ, Ицко. Базарная, 47.
Альперсонъ, Мойше. Александровская, 14.
Альтерманъ. Дв. Успенская, 44-33.
Альшвангъ, А. и Я., бр., т-во. Дерибасовская, 14. Тлфн. 16.

Андрецъ, Юлиа. Екатерининская, 11.
Ароновичъ, Бейла. Серединая пл., рунд. 1.
Аудерскій, Ром. Преображенская, 34; Ришельевская, 10. Тлфн. 27-89.
Афанасьевъ, Троф. Городская, 21.
Ахтеръ, Екат. Пантелеймоновская, 5.
Ашкинази Уш. Торговая, Крытый рын., 70.
Баграшъ, Перля. Московская, 7.
Байтманъ, В. и Ко., т. д. Дерибасовская, 26.
Байтманъ, Бор. Преображенская, 34.
Бальшменикъ, Мина. Колонтаевская, 14.
Барабонъ, Фейга. Каранголова, 5.
Баргъ, Нухимъ. Скобелева, 1.
Бархашъ, Абр. Александровская пл., будка 192.
Батько Дав. Косвенная, 7.
Бейнъ, Лейзеръ. Успенскій пер., 23.
Бейнъ, Мееръ. Ришельевская, 12.
Бекеръ, Як. Ул. 19 Февраля, 18.
Березовскій, Абр. Коблевская, 36.
Беренштейнъ, Либа. Торговая, Крытый рынокъ, 13.
Береръ, Хана. Торговая, 32.
Берлинерблау, Ис. Костецкая, 3.
Берманъ, Давидъ. Толчекъ, будка 2165.
Бирманъ, Мойше. Толчекъ, будка 2146.
Бирманъ, Як.-Иосъ. Степовая, 52-2.
Битель, Гершъ. Московск., 91.
Блиновъ, Николай. Толчекъ, будка 134.
Богрый, Нехама. Комитетская, 7.
Болтянская, Голда. Казанскій баз., будка 6.
Бомзе, Моис. Скобелева, 49; Торговая, 21.
Боринскій, Мордко. Толчекъ, будка, 2164.

Бортникъ, Малка. Толчекъ, будка, 2986.
Брагинскій, Мордко. Екатерининская, 90.
Браиловская, Мар. Толчекъ, будка, 48.
Брауль, Веля. Ул. Полтав. победы, 37. Тлфн. 56-44.
Брейтбартъ, бр. Дерибасовская, 16. Тлфн. 2-99.
Брестскій, Ип. Толч. рунд., 2.
Бржезинская, Франц. Скобелева, 8.
Бригела, Хана. Прохоров., 4.
Бриль, Хана. Толч., рунд., 4.
Британишская, Либа. Торговая, 37.
Бродецкий, Шл. Пер. Херсонская, 31.
Бродскій, Знид. Торговая, Крытый рынокъ, 60.
Бродскій и Ко, т-во на паяхъ. Ришельевская, 10. Тлфн. 2-82.
Бромбергъ, Хая. Торговак, Крытый рын., 63.
Бруштейнъ, Нех. Приморская, 75.
Бубисъ, Як. Толчекъ будка, 43.
Буниверъ, Пейс. Прохор., 65.
Бурда, Лейба. Московск., 17.
Бурдманъ, Их. Прохор., 4. (Городокъ).
Бурдъ, Бейла. Ришельевская, 60.
Бурсукъ, Эни. Старо-конная пл. будка, 982.
Бутовецкій, Эль. Улиц. 19 февраля, 46.
Бухманъ, Мойсей. Б.-Арнаутская, 123.
Быльдеръ, Симха. Ул. Полтавской поб., 68.
Бѣлинскій, Хаймъ-Хайк. Успенскій пер., 23.
Вагнеръ, Вилл. т. д. „Э. Ринкъ-Вагнеръ и Ко.“. Дерибасовская, 16.
Вайль, Файб. Толчекъ, будка, 2560.
Вайманъ, Эст. Казанск. баз., будка, 7673.
Вайнбергъ, Ицко. Б.-Арнаутская, 103.
Вайцманъ, Песа. Комитетская, 15.

Книга „Вся Одесса“ напечатана краской фабрики **Н. Д. БЕРТО и Ко.**

ОДЕССА, Мельничная 43. Телеф. 50-35.

Вайнштейнъ, Рейзъ. Суворовская, 61.
 Вадманъ, Аврумъ Толчекъ, рунд. 1-й.
 Вайсбурдъ, Миндл. Казанскій баз., будка, 1.
 Вахеръ, Изр. Толч., рунд. 3.
 Вахтель, Ср. Карангоз., 3.
 Вейде, Юлий и Лаитъе, А-въ т. д. Дерибасовск., 27.
 Вейцманъ, Ос. Ирмарочная пл., 192.
 Вейцеръ, З. Я. Жуковск., 32. Тлфн. 28-71.

**Торговый Домъ
 З. Я. ВЕЙЦЕРЪ**

Ул. Жуков., 32 Тел. 28-71.
 Китайскіе, японскіе и другіе
 галантерейные товары.

Вейцнеръ, Бейла. Толчекъ, будка, 246.
 Векслеръ, Авр. Успенскій пер., 8.
 Вигодская, Цина. Торгов., 21.
 Вильнеръ, Бр. Торговая, 45.
 Вишневецкая, Миндл. Прохоровская, 4. (Городокъ).
 Волковъ, Вас. Толчекъ, будка, 2170.
 Волошинъ, Песа. Греч., 12.
 Ворошильскій, Абр. с. Чубаевка, 1-ая линия.
 Вѣриковъ, Зусъ. Успенскій пер., 8.
 Гайнерманъ, Бор. Таможенная пл., 2/4.
 Гальперинъ, Елис. Дерибасовская, 3; Кондрат., 20.
 Гальперинъ, Іос. Успенскій пер., 8.
 Гальперинъ, Я. А. Ришельевская, 16. Дерибасовск. 33. Тлфн. 11-09.
 Гаруть, Евг.-Нап. Казармен пер., 4. Тлфн. 43-30.
 Гельбурдъ, Лея. Базарн., 15.
 Гельфенбеймъ, Абр. Преображенская, 49.
 Гельфманъ, Кел. Московск., 2.
 Гельштейнъ, Дора. Толчекъ, рунд., 30.
 Гельштейнъ, Юра. Толчекъ, рунд., 3092.
 Генаховичъ, Ср. Герштъ. Б.-Арнаутская, 33.

Герасимова, Мар. Полтавская поб., 41.
 Гершкохенъ, Бетя. Толчекъ, рунд. 3074.
 Герштейнъ, Сам. Раскидайловская, 18.
 Гесюкъ, Бруха. Стар. баз., д. Женск. Благотвор. О-ва.
 „Гнаоршнеръ, А. и Ко“, т. д. Садовый, 19.
 Гринбергъ, Нина. Торгов., 41.
 Гринбергъ и Ко, т. д. Степная, 56.
 Гипнеровичъ, Абр. Старый базаръ, корп. Маразли.
 Гирсъ, Мат. Херсонская, 31.
 Глаштейнъ, Вольфъ, Ришельевская, 27.
 Глазманъ, Ср. Московск., 15.
 Глазманъ, Фр. Колонтаевская, 10.
 Глассъ, Шая. Ришельев., 71.
 Гликманъ, Мелехъ. Болгарская, 66.
 Глузманъ, Шл. Ришельевская, 48.
 Глузь, Цива. Ремеслен., 6.
 Гноинскій, Иванъ. Толчекъ, будка 2163.
 Гозна Лиза. Малорос., 28.
 Гольденбергъ, З. Дальницкая, 18.
 Гольдманъ, Шм. Пантелеймоновская, 64.
 Гонорицкій, Лейз. Дальницкая, 11.
 Гоппъ, Гитля, Новый баз. Крытый рын. 10.
 Горнштейнъ, Шуа. Ришельевская, 33.
 Городецкій, Шахна. Вознесенскій пер., 19.
 Городецкій, Эль. Ул. 19 февраля, 64.
 Горшель, Сося. Шишмановская, пл. Будка 25/32.
 Горяинова, Мар. Толчекъ, будка, 2163.
 Готландъ, Абр. Толчекъ, будка, 2524.
 Гофманъ, Ципа. Карагозова, 15.
 Гохманъ, Ид. Суворов. 68.
 Граникъ, Дув. Екатерининская, 53.
 Григорьева, Марфа. Городская, 38.
 Гринбергъ, Авр. Суворовская, 113.

„Гринбергъ, Бр. и Ко.“, т. д. Александр., 6. Тлфн. 54-39.
 Гринбергъ, Лея. Базарн., 60.
 Гринбергъ, Тойве Александровскій пр., 21.
 Гринбергъ, Як. Городек., 48.
 Гриншпунъ, Вольфъ. Колонтаевская, 7.
 Грузманъ, Дина. Привозная пл., 62.
 Гузь, Радзь. Ришельев., 63.
 Гунтъ, Густ. Слободской базаръ, рунд. 1.
 Гуральникъ, Цаль. Екатерининская, 24. Тлфн. 56-56.
 Гуровичъ, Файв. Толчекъ, будка 2149.
 Гуртовой, Уш. Преобр., 41.
 „Гурфинкель. Л., Мальковскій А. и Ко.“, т. д. Б.-Арнаут., 93. Тлфн. 46-76.
 „Гурфинкель, Х.“, т. д. Гурфинкель, Этля, Исаакъ и Боркель. Александр., 7; Б.-Арн., 89. Тлфн. 13-13.
 Гурьенъ, Нохъ. Коблевская, 21.
 Гусарева, Евд. Толчекъ, будка, 132.
 Дмитріевъ, Алксдръ. Нѣжинская, 68.
 Драбкинъ, Гися. Запорожская, 19.
 Дрикеръ, Ицко. Торговая, Красный рын., 16.
 Дубинскій, Мордко. Тираспольская, 8.
 „Линоль“. Дуке, Адольфъ и Трофимовъ, Никл. Дерибасовская, 12.
 Дусманъ, Хононъ Берко. Б.-Арнаут., 78. Тлфн. 39-16.
 Ефросъ, Хана. Старо-конная площ., 2.
 Зазъ, Х., Шликъ, И. и Ко., т. д. Александр. пр., 19. Тлфн. 48-48.
 Зайдманъ, Абр. Мясодовская, 6.
 Закошанскій, Герш. Суворовская, 106. Тлфн. 47-10.
 Зильбербергъ, Эст. Толчекъ, Будка, 31-39.
 Златопольскій, Шабса. Ул. 19 февраля, 41.
 Ивановъ, Ив. Александровскій пр., 25.
 Ицковичъ, Х. Алекс. пр., 21.
 Юсть, Вильг. Дегтарная, 10.

- Юфе, Шм. Толчекъ, будка, 2697.
- Юшны, Сура. Б.-Арн., 107.
- Каленовъ, Год. Мясоѣдовская, 22.
- Калишъ, Нух. Торговая, Крытая рын., 74.
- Калишъ, Этля. Торговая, Крытый рынокъ, 62.
- Калпъ, Мордко. Преображенская, 31.
- Кальварійскій, Мошко. Пушкинская, 14.
- Капельникъ, Шейндя. Соборная пл., 1.
- Капданъ, Юс. и Гельмистъ, Юс. Б.-Арнаутская, 78.
- Капульская, Голда-Лей. Успенская, 10.
- Кардонская, Песя. Ст. базаръ, городек. корп., подъ часами, 3.
- Карликъ, Эйля. Базарн., 19.
- Касирскій, Юсь. Ср. Фонтанъ, д. Коцюбинскаго.
- Кацманъ, Вольфъ и Ко., т. д. Дерибасовская, 33. (Пасажъ). Тлфн. 47-12.
- Каць, Мойше. Тираспольская, 22.
- Каць, Шм. Ярмарочная, 177.
- Качмарекъ, Фран. Толчекъ, будка, 2561.
- Кернеръ, Ср. Ришельев., 23.
- Кернеръ, Хаймъ. Екатерининская, 18.
- Керцманъ, Инда. Б.-Арнаутская, 40.
- Кесель, Эст. Ярмарочная пл., 182.
- Кива, Елиз. Ланжерон., 17.
- Киселисъ, Миш. Ольгив., 33.
- Кляновскій, Шим. Троицкая, 29.
- Клейманъ, Ципа. Ул. 19 февраля, 22.
- Клейнеръ, Вели. Ст. Базаръ, 3-й корпусъ, лавка, 2.
- Клибанеръ, Нахм.* Б.-Арнаутская, 101.
- Клоцманъ, Мена. Александровская, 16.
- Княжицкій, Ис. Екатерининская, 97.
- Кобылькеръ, Сруль. Александровская, 10.
- Ковнацкая, Идесъ. Колонтаевская, 19.
- Коганъ, Гершъ. Ул. 19 февраля, 82.
- Коганъ Песя. Иѣжинская, 42.
- Коеманъ, Сура. Болгар., 54.
- Койфманъ, Ср. Толчекъ, будка, 104.
- Колпъ, Лей. Преображен., 54.
- Колпъ, Малка. Ришельевская, 20.
- „Коренблюмъ, Лузеръ и Ко“, т. д. Александров. пр., 15.
- Коринъ, Фейга. Толчекъ, рунд., 5.
- Корнъ, Лейзеръ. Б.-Арнаутская, 97.
- Котикъ, Бер. Болгарс., 52.
- „Котляръ и Ко“. Александровская, 4; Суворовск., 88.
- Котова, Гитля. Прохоров., 4.
- Кофманъ, Дав. Преображенская, 96.
- Кофманъ, Дув. Успенс., 60. Тлфн. 14-66.
- Кофманъ, Кон. Колонтаевская, 36 и 31.
- Кофманъ, Мойше-Фиш. Б.-Арнаутс., 74. Тлфн. 34-87.
- Кохановскій, Ис. Толчекъ, будка, 2168.
- Кохъ, Сам. Александровскій просп., 13.
- Кравченко, Екат. Московская, 37.
- „Кравчинскій, Р. П.“ Рядзяловскій, Теодазіумъ. Дерибасовская, 11.
- „Краснеръ, бр. Ис. и Из.“ Александровскій пр., 27. Тлфн. 3-64.
- Краснощеконъ, Вас. Толчекъ, будка, 135.
- Крисъ, Сура. Толчекъ рундукъ 3092.
- Кройчикъ, Моше-Дав. и Заюнць, Мордко. Б.-Арнаутская, 80. Тлфн. 31-55.
- Кудишъ, Нух. Торговая, 20.
- Куртичь, Сима. Прохоровская, 4.
- Кутникъ, Ципа. с. Чубаевка, 1 линия, 12.
- Лачинскій, I. и Ко, т. д. Александр. пр. 19.
- Ландбергъ, Моис. Полтавской побѣды, 52.
- Левинъ, Аба. Преображенская, 49.
- Левинъ, Або. Преображенская, 54. Тлфн. 43-62.
- Левинъ, Евг.-Хон. Александровская пл., 3.
- Левъ, Ицко и Кофманъ, Мойше Фиш. Б.-Арнаутская, 76.
- Лейбензонъ, Лейз. Прохоровская, 63.
- Лембергъ, Лейбъ. Толчекъ, будка, 71.
- Лембергъ, Зейл. Земская, 11.
- Лереръ, Мееръ. Ришельевская, 19.
- Лереръ, Сура. Торговая, 33.
- Лернеръ, Витя. Преображенская, 67.
- Лившиць, Шах. Вѣжин. 100.
- Линець, Роза. Ул. 19 февраля, 16.
- Липнянская, Ривка. Болгарская, 17.
- Лисневская, Сарра. Толчекъ, будка, 224.
- Литвакъ, Эст. Александровская пл., будка, 194.
- Литвибенко, Евд. Малороссійская, 92.
- Литовская, Гит. Божак., 22.
- Магилъ, Доба. Комитетск., 18.
- Мазья, Вольфъ. Толчекъ, рундукъ, 4.
- Майданикъ, Рев. Ярмарочная пл., 179.
- Майеръ, Фридр. Водопроводная, 3в.
- Майзикъ, Иср. Преображенская, 34.
- Манусъ, Аснисъ. Успенскій пер., 23.
- Маслошъ, Ив. Александровскій базаръ, 1.
- Масляникова, Феод. Городская, 56.
- Меерзонъ, Гр. Городская, 44.
- Мееровичъ, Эйля. Толчекъ, Будка, 2148.
- Мизрахъ, Гд. и Кицисъ, Ис. Б.-Арнаутская, 93.
- Микитинская, Малка. Преображенская, 65.
- Мильманъ, М. Степовая, 31.
- Милькисъ, Мордко. Александровскій просп., 13. Тлфн. 15-53.
- Мильхикеръ, Злата, Колонтаевская, 13.
- Мильць, Зусм. Косвенная, 26.
- Мильць, Мирель-Хая, Прохоровская, 77.

- Мирзовская, Анна. Дерибасовская, 33.
- Мичникъ, М. Косвенная, 25.
- Мордковичъ, Бен. Балтская дор., 66.
- Мордковичъ, Лейбъ. Балтская, дор. 89.
- Мордухъ, Ion. Успенскій пер. 23.
- Мучникъ, Гевш. Толчекъ, будка, 2169.
- Нарадовичъ, Дув. Балтская дор., 85.
- Натанзонъ, Ср. Торговая, Крытый рын., 18.
- Натанзонъ, Шенд. Толчекъ, будка, 2158.
- Нафтель, Менд. Полтавской побѣды, 54.
- Нейстерманъ, Шл. Дерибасовская, 29.
- Нейштадтъ, Рах. Мѣшанская, 7.
- Немировская, Ихев. Ярмар. пл., будка, 1.
- Немировский Ср. Б.-Фонтанъ, д. Хайтана.
- Несисъ, Шм. Московск., 13.
- Низгольцъ, Мойше-Иос. Б.-Арнаутск., 93. Тлф. 33-28.
- Нисенбаумъ, Ноехъ и Ар. Б.-Арнаут., 95. Тлфн. 54-54.
- Норова, Н. П. (бывш. Дулетъ). Ланжеровская, 19. (Композиц. бѣлье).
- Нудельманъ, Рух. Болгарская, 30.
- Одлеръ, Хая. Коблевск., 23.
- Олендеръ, Ид. Прохоровская, 6.
- Олимскій, Шм.-Лейба. Дерибасовская, 16.
- Орнесъ, Мордко. Торговая, Крытый рын., 1.
- Острой, Мирля. Казанскій баз., рунд., 2.
- Очаковскій, Шл., Старокопная пл. будка, 1250.
- Павкинъ, Ак. Толчекъ, будка, 65.
- Павли, Левъ. Картамышевская, 31.
- Павловскій, Лейз. Александровск. пр., Яловикова.
- Паничъ, Энта-Рейза. Дальницкая, 26.
- Парижеръ, А. и Ко, т. д. Покровскій переул., 3. Тлфн. 45-78.
- Перельманъ, Шл. Екатерининская, 30.
- Перманъ, Мойше. Толчекъ, будка, 2146.
- Пильманъ, Сура-Лей. Ярмарочн. пл., на баз., будка.
- Пирошкьеръ, Дв. Толчекъ, рундукъ, 2166.
- Плитманъ, Гершъ-Кельман. Преобр., 42. Тлфн. 43-48.
- Плотицъ, Фрейда. Торговая, Крытый рын., 59.
- Познянскій, Ицко-Дав. Пантелеймоновская, 99.
- Притусковъ, Мих. Торговая, 29.
- Псахисъ, Сура. Дальницк., 1.
- Пташникова, В. Т. Н-ки, торг.-промышл. т-во, администрац. Дерибас., 33. Тлфн. 9-65.
- Пулато, Евф. Мельничъ, 8.
- Пытецкая, Фр. Казанскій баз., рунд., 1635.
- Рабиновичъ, Ionт. Александровскій пр., 29.
- Рабинскій, Дав. Комит., 10.
- Рапопортъ, Вольфъ. Кондратенко, 26.
- Раснеръ, Алт. Дерибас., 26.
- Рацшевская, Каш. Город-Рейеръ, Песя. ст. Баз., Шимановск., пл. буд., 2285.
- Ришконецкая, Бася. Толкучій рын., будка, 15.
- Розенблитъ, Рейза Б.-Арнаутская, 20.
- Розенблитъ, Туба. Тираспольская, 20.
- Розенштейнъ, Ита. Жуковского, 6.
- Розовскій, Абр.-Мордко. Жуковск., 36. Тлфн. 46-18.
- Ройтманъ и Скульскій, Авр. Мордко, Б.-Арнаутск., 95.
- Ройтманъ, Голда. Ришельевская, 20.
- Ройтманъ, Мойс. Улица 19 февраля, 23.
- Ронисъ, Гитля. Дерибас., 26.
- Роткопъ, Лей. Мясоѣд., 38.
- Рубенчикъ, Сур. Базарн., 63.
- Рубинштейнъ, Анч. Московская, 1.
- Рубинштейнъ, Хаимъ-Гершъ. Александровская пл., 2.
- Рубинштейнъ, Шейна-Фейга. Болгарская, 36.
- Русановъ, Никл. Нѣжинская, 75.
- Сагаловичъ, Гершъ, Б.-Арнаутская, 96.
- Сапожникъ, Мот. Б.-Арнаутская, 91.
- Сапожникъ, Мот.-Абр. Ланжероновская, 15; Ришельевская, 9.
- Сердюковъ, Ант. Малоросійская, 57.
- Сикарь Фейга. Колонтаевская, 31.
- Силькисъ, Абр. Москов., 87.
- Симинъ и Ко. Торгов., 35.
- Синяверъ, Сура. Москов., 5.
- Сирвинтъ, Мард. Градоначальническая, 27.
- Скаковская, Хая. Казанскій баз., рунд., 5.
- Сквирскій, Бен. Успен., 75.
- Смолярова, Гит. Конная, 18.
- Соболь, Мейша. Пригозная пл., 90.
- Соболь, Соня. Суворовск., 5.
- Соловьевъ, Кир. Толчекъ, будка.
- Сорокина, Зельда. Базаръ на Слоб.-Роман., будка, 2.
- Сорокинъ, Шл.-Хаимъ. Городская, 46.
- Спекторова, Бр. Ришельевская, 54.
- Спекторовъ, Л. и Ко., т. д. Преображенская, 40.
- Ставискій, Шая. Толчекъ, рунд., 3093.
- Стокаръ, Дув. Городск., 29.
- Сурисъ, Лейба. Толчекъ, будка, 2167.
- Темчакъ, Хая. Александровская, 14.
- „Теперь, И., Нудельманъ, Л. и Ко.“, т. д. Б.-Арнаутская, 82. Тлфн. 38-11.
- Теплицкая, Сура-Фейга. Суворовская, 28.
- Терентъ, Як. Гимназич., 11.
- Товштейнъ, Шм. Торговая, Крытый рынокъ, лит. 0.
- Трейтманъ, М. и Аронкинъ, Д. Б.-Арнаут., 80.
- Тригеръ, Як. Торговая, 21.
- Уманскій, Файв. Билтская дор., 68.
- Файнгильдъ, Гершко. Прохоровская, 32.
- Файнштейнъ, Гершъ. Преображен., 52. Тлфн. 47-64.

Файнштейнъ, Лея. Херсонская, 31.
 Файнштейнъ, Уш. Ришельевская, 15.
 Файнштейнъ, Шифра. Садовая, 17.
 Файнштейнъ, Шм.-Ар. Торговая, 24.
 Файнштейнъ, Як. Ришельевская, 17.
 Фельдманъ, Вася. Картамышевская, 26.
 Фишбейнъ, Мойша и Гольденшлугеръ, Юйна. Б.-Арнаутская, 93.
 Фишель, Геня. Ст. базаръ, д. Жевск. Благов. О-ва.
 Фишманъ, Роза. Б.-Арнаутская, 63.
 Фликштейнъ, Улянецкій, М. и Ко., т. д. Б.-Арнаутская, 93.
 Фрайбергъ, А. и Ко. Б. Арнаут., 95. Тлфн. 40-09.
 Фридъ, Мойше. Прохоровская, 4.
 Фуксъ, Перля. Мѣшав., 35.
 Фуеръ, Фиш. Балтская дорога, 87.
 Футерникъ, Нех. Карангозова, 11.
 Хаймовичъ, Шейнд. Таможенная. пл., 2-4.
 Халфинъ, Маци. Степ., 50.
 Хандошкина, Марфа. Толчекъ, рундукъ, 14.
 Харьковскій, Шая-Хаимъ. Ланжероновская, 15.
 Хмара, Гершъ. Ланжероновская, 32.
 Ходоровъ, Говш. Александр. просп., 13.
 Холодовская, Неся. Торговая, Крытый рын., 61.
 Цардаръ, Март. Москов., 35.
 Цейтинъ, Маса. Торговая, Крытый рын., 19.
 Цейтлинъ, Бенц. Торговая, Крытый рын., 17.
 Цимблеръ, Ис. Ярмарочная площ., на базаръ, будка.
 Циперманъ, П. Я. и Ко. Успенская, 54.
 Цыбуля, Ицко-Мееръ, Б.-Арнаутская, 111.
 Чапдикъ, Сура. Столб., 16.
 Черкесь, Лиза. Городск., 40.
 Чертковъ, Гершъ. Преображенская, 43.

Чечельницкая, Рейзя. Болгарская, 8.
 Шаргородскій, Шл. Тираспольская, 22.
 Шафиръ, Рухля. Мясоѣдовская, 7.
 Шафранъ, Фрима. Преображенская, 62.
 Шварцманъ, Лейзеръ. Ул. 19 Февраля, 32.
 Шейдгантъ, Яха, Ср. Фонтанъ, 10 ст., д. Лукьяновой.
 Шерманъ, Ицко. Б.-Арнаутская, 97. Тлфн. 47-24.
 Шерманъ, Лейбъ. Александровская, 107.
 Шерцисъ, Іосефъ. Толчекъ, будка 250.
 Шинкаревъ, Мойс. Ул. 19 Февраля, 94.
 Шпистеръ, Сарра. Мельничная, 18.
 Школьникъ, Хаимъ. Степовая, 38.
 Шмулевичъ, Элька. Полтавской поб., 87.
 Шнайдеръ, Айз. Александровскій пр., 15.
 Шойхетъ, Михля. Божак., 28.
 Столовы, Менд.-Шоломъ и Рухля. Б.-Арнаутская, 95.
 Штейнъ, Наумъ. Успенскій пер., 23.
 Штейнъ, Шейна-Двойр. Пантелеймоновская, 62.
 Штеренбергъ, Сура. Толчекъ, будка 2520.
 Штикгольдъ, Игн. Жуковского, 36. Тлфн. 53-89.
 Штромъ, Бр., Витте, 22.
 Шустеръ, Шм. Полтавской поб., 61.
 Щоголь, Дав. Александровская, 5.
 Эдельштейнъ, Мошко. Провантская, 20.
 Эльштейнъ, Мих. С. Чубаевка.
 Эрвайсъ, Тауба. Садовая, 11.
 Эрлихъ, Ис. Преображенская, 9.
 Эстерлисъ, Мойше-Іос. Александровская, 12.
 Эстерлисъ, Ривка. Александровская, 12.
 Юсимъ, Фр. Ул. 19 Февраля, 3.

Явидъ, Прохоровская, 4. (Городокъ).
 Ямюльскій, Берко. Б.-Арнаутская, 93.
 Ясиновскій, Слимха. Успенскій пер., 23.
 Ясиновскій, Як. Александровская пл., 3.

Г А Л О Ш И.

«Богатырь», т-во. Представ. Ферстеръ, К. К. к-ра. Пушкинская, 25. Тлфн. 54-88.
 Розн. маг. Преображенск., 64. Тлфн. 39-57.
 «Мюндель». Трестеръ, В. Ө. и Ко., т. д. Успенская, 55. Тлфн. 6-08.
 Вольпертъ, Мойша. Б.-Арнаутская, 81. Тлфн. 20-98.
 Гинзбургъ, Феод. Успенс. 68.
 «Проводникъ». К-ра: Ришельевская, 24; отд.: Преображенская, 76; Екатерининская, 25; Александровскій пр., 23; Косвенная, 16. Тлфн. 35-09.
 «Треугольникъ». Т-во Російско-Американской резиновой мануф. Пушкинская, 32; Дерibasовская, 16. Тлфн. 23-98.



ТОРГОВИЩЕСТВО
 РЕЗИНОВО-КАУЧУКОВОЙ ПРОМЫСЛЕННОСТИ
 «ТРЕУГОЛЬНИКЪ»
 САНЦА

Пушкинская ул. д. № 32.
 Всемирно-извѣстная
ГАЛОШИ

Просимъ обратить вниманіе на фабричную марку.



РОЗНИЧНЫЙ Магазинъ:
 Дерibasовская, уг. Екатерининской, д. Санца.

Проскуровская, Рух. Б.-Арнаутская, 81.

Двойная серебристо-бѣлая никкелировка

самоваровъ отъ 2 руб. = полуда отъ 1 руб.

Серебрения,
золоченія,
бронзировка
и оксидировка
во всѣхъ цвѣтахъ.



Электро-Гальва-
нопластическая
ФАБРИКА

— Ш. Зайчика и С-вья. —

Успенская, № 40. = Телефонъ № 48-38.

Т-во С.П.Б. механическаго
производ. обуви «Скоро-
ходъ». Успенская, 89; Тор-
говая, 29. Тлфн. 56-00.

ГАЛСТУКИ.

Альшвангъ, А. и Я., бр., т-во.
Дерибасовская, 14. Тлфн. 16.
Визильтиръ, Як. Ришельев-
ская, 18.

Кравчинскій, Дерибас., 11.
Пекарскій, А. Варшава,
предст. Гиршманъ, Ю Нѣ-
жинская, 64. Тлфн. 29-46.
Ринбергъ, Евсей. Ришельев-
ская, 29.

Розенбергъ, Дувидъ Ришель-
евская, 29. Тлфн. 56-32.
Таликовскій, Мих. Ланже-
роновская, 15. Тлфн. 6-04.
Якоби, Герм. Екатеринин-
ская, 13. Тлфн. 32-51.

**ГАЛЬВАНО-ПЛАСТИЧЕ-
СКІЯ ЗАВЕДЕНІЯ.**

Балановскій, Г. А. Нѣжин-
ская, 12.
Голяндъ, Г. Болгарская, 2.
Гонтваргъ, Л. Троицкая, 42.
Зайчикъ, Ш. и С-вья. Успен-
ская, 40. Тлфн. 48-38.

Заславскій, Ш. Спиридонов-
ская, 33.

Юфа, А. Базарная, 102.
Каганъ, Ш. Екатерининская,
18.

Келлеръ, Теод. Кондрат., 30.
Клеверъ, Илья. Колодезный
пер., 12.

Коганъ, Менд. Дерибасов-
ская, 21.

Колченокъ-Николаевъ и Ко.
т. д. Н. П. Ришельевская,
38. Тлфн. 10-62.

Легеръ, А. Ул. Полтавской
побѣды, 9. Тлфн. 8-81.
(Спец. церк. раб.).

Лемберскій, Б. Б.-Арнаутск.
34.

Мендель, Д. Петра Великаго,
5

Розентуръ, М. Тирасполь-
ская, 13.

Скляревскій, Г. Вишняя, 98
Тимони, Н. Военный сп., 24.

Трахтенбергъ, І. Ул. Жу-
ковскаго, 41.

Фрезинскій, Р. Ул. 19 фев-
раля, 64.

Черняговъ, Ив. Гаванная, 7.

ГВОЗДИ.

Представительства и отдѣленія.

Акц. о-во. С.П.Б. Юлія, Гай.
Гаванная, 6. Тлфн. 1-49.

Варшавск. болт и пров. зав.,
акц. о-во. Шраеръ, Юлі-
анъ. Кондратенко, 13.
Тлфн. 4-57.

Оршанскій пров.-гвозд. зав.
Трестеръ, В. Ф., тор. д.
Успенская, 55. Тлфн. 6-08.
Пономаревъ, В. Г. и Ры-
жовъ, П. П. Левенсонъ.
Дав.-Дан. Кондратенко, 26.
Тлфн. 20-41.

Русско-Балт. зав., акц. о-во.
Ровенскій, Вен. Троицкая,
41. Тлфн. 7-08.

Производство.

Люльки, Дав. Болгарск., 71.
Тлфн. 20-50.

Мальки, Давидъ. Болгар-
ская, 71.

Шифманъ, Абр. Конт.: Спи-
ридоновская, 12; зав. Гу-
льева ул., с. д. Тлфн. 50-89.

Шполянскаго, А. О., Н-ки.
Кузальницкая дорога, 6.
Тлфн. 30-12.

**ГИЛЬЗЫ И ПАПИРОСНАЯ
БУМАГА.**

Бродскій, Г. И. и Ко., т. д.
Троицкая, 43. Тлфн. 17-28.

Булатовъ, Ф. Б.-Арнаут-
ская, 19. Тлфн. 30-48.

Булатовъ, В. и Ко Гурвичъ.
Ис. Мѣщанская, 38.

Воловникъ, М. Г. и С-вья,
т. д., предст. Дворянчи-
ковъ, И. Н. Новосельскаго,
67. Тлфн. 46-14.

Волевичъ, М. Екатеринин-
ская, 56. Тлфн. 52-61.

Волевичъ, М. Г. и С-вья т. д.
Дворниковъ, Ив. Новосель-
ская 67. Тлфн. 46-14.

Гольдштейнъ, Іос. Екатери-
нинская, 75. Тлфн. 62-12.

Гринбергъ, Мойше. Преоб-
раженская, 71.

Гуревичъ, И. Л. Мѣщан-
ская 38.

«Катыкъ, Л.», т. д. предст.
Телалъ, С. Я. Дерибасов-
ская, 31. Тлфн. 11-59.

Конельскій, Іосъ. Пантелей-
моновская, 3. Тлфн. 9-82.

Кроне, Фридрихъ и Ко.
Руффъ, Ген. Жуковского,
26. Тлфн. 31-43.

Пинесъ, Юс. Екатеринин-
ская, 58.

«Прогрессъ», т. д. Хайкин-
сонъ С., Розенбергъ Д. и
Бороховичъ У. Екатери-
нинская, 85.

Файбрунъ, Липа, Базарная,
д. Успенск. церкви.

Фуксъ, П. Суворовская, 106.

Цадикъ, Сам. Пантелеймо-
новская, 95. Тлфн. 44-81.

Швейцеръ, Юс. Базарная,
76. Тлфн. 51-41.

ГОРЧИЦА.

(См. также «колоніальные
товары»).

Представительства и отдѣленія.

Лунтъ, Бр. и Ко. Бордо,
представ. Гельдеръ, П., мл.
Кондратен., 33. Тлфн. 7-19.

Воронинъ, Вас. съ С-мъ, т. д.
Пайкисъ и Ко., т. д. Коб-
левская, 43. Тлфн. 24-22.

«Книгстаупъ». Алексѣевъ,
Петръ. Троицкая, 49.

ГОРШКИ ПОЛИВЕННЫЕ.

Айзенбергъ, Ривка. Ново-
Базарная площ., Крытый
рын., 55.

Бродкій, Шая, Привозная
пл. балаг., 2.

Васильевъ, Игн. Привозная
пл., балаг., 5.

Вейцманъ, Янк. Преображен-
ская, 85.

Дрейтельманъ, Хана. При-
возная пл., балаг., 3.

Зельцеръ, Сима. Привозная
пл., балаг., 12.

Эмма, Цива. Привозная пл.,
балаг., 4.

ГОСТИННИЦЫ.

1-го класса.

«Биржа», Спордили, Иванъ.
Пушкин., 14. Тлфн. 21-06.

Первоклассная ГОСТИНИЦА

„БИРЖА“ Пушкинская, 14.
Телефонъ 21-06.

Ивана Спордили.

80 номеровъ отъ 75 и. дорожн. Мѣлчи.
услуга. Съ электрическимъ освѣщеніемъ
Павши. При гостиницѣ имѣются экипажи.

«Большая-Московская», Ля-
шенко, Дм. Дерибасов., 29.
Тлфн. 11-20.

ПЕРВОКЛАССНАЯ

„БОЛЬШАЯ МОСКОВСКАЯ“
ГОСТИНИЦА.

Дерибасовская, 29. Тел. 11-20.

«Бристоль», Спордили, Стам.
Пушкин., 15. Тлфн. 18-79.

«Victoria», Рѣзниковъ, Нух.
Херсон., 31. Тлфн. 4-15.

«Вѣнская», Зивькевичъ, Б.
Ольгив., 18. Тлфн. 20-77.

(Объявл. см. на слѣд.
стр.).

ВЪДУЩИМЪ въ ОДЕССУ РЕКОМЕНДУЕТСЯ

ПЕРВОКЛАССНАЯ КОМФОРТАБЕЛЬНАЯ

ГОСТИНИЦА „КОНТИНЕНТАЛЬ“

Садовая ул. № 19, уг. Дерибасовской и Соборной площ., рядъ съ Кофейней Либмана.



Владѣлецъ В. САДОВСКІЙ.

Просимъ извозчикамъ не вѣрить.

Гостиница расположена въ самой
центральной и номерч. части города,
вблизи театровъ, бульваровъ, мор-
скихъ купаленъ, и чты, въ районѣ
главн. торговыхъ, административн.
и правительств. учреждений. Электр.
трамвай проходитъ мимо гостиницы
во всѣ части города.

Почти каждый номеръ имѣетъ
обширные балконы, выходящіе въ
садъ Соборной площ., что даетъ
свѣжій и чистый воздухъ, обильный
сѣть и чудный видъ.

Гостиница заново отремонтиро-
вана и переустроена мною съ со-
блюден. гигиены и всѣхъ удобствъ,
имѣются: электрическое освѣщеніе,
ванны, души, телефоны, ресторапъ,
п. стояннчій врачъ, парикмахерск.,
экипажи и прочее.

ЦѢНЫ НОМЕРАМЪ съ электрическ.
освѣщеніемъ отъ 75 коп. въ сутки.

Телефонъ № 3-05.

КОНТРАГЕНТЪ Одесса, Городец.
Общест. Управлен. по отлуду ком-
поровъ для квартирн., гг. Генералъ,
Штабъ и об.-офисъ, по удост. Команд.
гор. Одессы.

Книга „Вся Одесса“ напечатана краской фабрики К. Д. БЕРТО и Ко.

ОДЕССА, Мельничная 43. Телеф. 50-35.

ПЕРВОКЛАССНАЯ ГОСТИНИЦА
„РИШЕЛЬЕ“
въ Одессѣ,

ПРОТИВЪ ГОРОДСКОГО ТЕАТРА. РИШЕЛЬВСКАЯ, УЛ. № 2, УГ. ДЕРИБАСОВСКОЙ.

Гостиница расположена въ самой лучшей части города вблизи всѣхъ банковъ, морскихъ ваннъ и другихъ учреждений.

Изъ гостиницы простирается
прекрасный видъ на море.

При гостиницѣ первоклассный РЕСТОРАНЪ,
читальня, ВАННЫ и ДУШИ.

Номера отъ 1 р. въ сутки.

ВБЛИЗИ ГОСТИНИЦЫ ВОКЗАЛЪ НА ХАДЖИБЕЙСКИИ И АНДРЕЕВ-
СКИЙ (КУЯЛЬНИЦКІЙ) ЛИМАНЫ.

Электричка проходитъ мимо, остановка у гостиницы.

ВЪНСКАЯ ГОСТИНИЦА

Ольгивск., уг. Херсонск. противъ
Клиники, Телефонъ № 20-77.
Съ 1-го Августа 1911 г. перешла
къ новому владельцу, 60 №№ за-
ново реконструированы, электрической
освѣщеніе лампы и кой удобствъ
электрической трамвай отъ 2-хъ
сторонъ, №№ посуточно отъ 75 в.,
повѣсочно отъ 14 руб.
СОДЕРЖАТЕЛЬ

Болеславъ Зинькевичъ,

- „Дворянская“, Ващенко, Вл.
Петра Вел., 7. Тлфн. 2-45.
- „Европейская“, Эльзессеръ
В. Пушк., 2. Тлфн. 54-60.
- „Империаль“, Ратновскій,
Авр. Дерибасовская, 25.
Тлфн. 1-79.

**ПЕРВОКЛАССНАЯ
Гостиница „ИМПЕРИАЛЬ“**

Влад. А. Б. Ратновскій.
Одесса, Дерибасовская, № 25.
Телефонъ 1-79.

- „Континенталь“, Садовскій,
Василій. Садовая, 21.
Тлфн. 3-05. (Объявл. см.
стр. 51).
- „Крымская“, Брискеръ, Не-
хама. Сабап. мостъ, 1.
Тлфн. 9-93.
- „Лондонская“, Юж.-Рус. ар.
оффиц. Николаевскій буль-
варъ, 11. Тлфн. 3-37.
- „Одесская“, Малкинъ, Фр.
Преобр., 42. Тлфн. 21-25.
- „Парижская“, А. Ратновскій,
С. Лернеръ, В. Мельни-
ковъ и М. Финкельштейнъ,
т. д. Пушкинская, 6.
Тлфн. 4-55.

- „Пассажъ“, Кулинецъ, Абр.
Преобр., 34. Тлфн. 13-92.
- „Петербургская“, Доди, Г.
Екатерининская пл., 1.
Тлфн. 4-86.
- „Ришель“, Борженцкій, Ст.
Ришельев., 2. Тлфн. 20-58.
(Объявл. см. на преды-
дуц. стр.).
- „Савой“, Балаклевъ, Викт.
Херсон., 29. Тлфн. 32-12.
- „Славинская“, Брискеръ, Н.
Торговая, 22. Тлфн. 19-47.
- „Съверная“, Юж.-Рус. арт.
оффиц. Театр. пер., 12.
Тлфн. 18-81.
- „Франція“, Векслеръ, Цаль
и Ръзниковъ, Нух. Дери-
басовск., 31. Тлфн. 2-56.
- „Центральная“, Жиргуле-
вичъ, Александръ. Преобра-
женская, 40. Тлфн. 21-40.

2-го класса.

- „Америка“, Удлеръ, Уш. и
Левинсонъ Сима. Екатери-
нинская, 41. Тлфн. 8-65.
- „Англия“, Харламбъ, Абр.
Екатер., 38. Тлфн. 32-65.
- „Аркадія“, Пурицъ, Юсифъ.
Витте, 22. Тлфн. 14-07.
- „Берлинъ“, Фишманъ, М.
Кондрат., 32. Тлфн. 6-39.

Первоклассная гостиница

„БЕРЛИНЪ“
въ Одессѣ, улица Кондратенко,
(бывш. Полиц.) № 32, противъ
саду Александровск. проспекта
Телефонъ № 6-39.

- „Бессарабія“, Харламбъ, Л.
Екатер., 40. Тлфн. 5-47.

- „Венеція“, Стекиль Сим.
Екатер., 22. Тлфн. 2-18.
- „Версаль“, Гоберманъ, Нис.
Греческ., 42. Тлфн. 7-21.
- „Владивостокъ“, Шапиро,
Носонъ. Кондратенко, 39.
Тлфн. 6-78.
- „Владимірская“, Балашевъ.
Ришель., 70. Тлфн. 14-82.
- „Гамбургъ“, Кипербергъ, Н.
Екатерининская., 88.
- „Грандъ-Отель Ориенталь“,
Фанблумъ, Я. П. Нѣ-
жинская, 62. Тлфн. 19-51.

Гостиница

„ГРАНДЪ-ОТЕЛЬ“

Одесса.

Нѣжинская ул., № 62. Телеф. 19-51.

- „Желъзная дорога“, Масю-
ковъ, Іос. Преображ., 47.
Тлфн. 20-40.
- „Коммерческая“, Каролин-
скій, Вигд. Нѣжинск., 77.
Тлфн. 26-01.
- „Ланжеронъ“, Давидзонъ,
Нута. Ланжероновская, 21.
Тлфн. 16-53.

**Первоклассная гостиница
„ЛАНЖЕРОНЪ“**

Одесса, уг. Ланжероновской и
Гаванной ул. (противъ Город-
ского сада). Телефонъ 16-53.

- „Ливадія“, Дроганъ, Г. Тор-
говая, 15. Тлфн. 43-66.
- „Ліонская“, Гергусъ, Герштъ.
Красный переулокъ, 4.
Тлфн. 28-99.

Ново-открытая гостиница „ПАЛЕРМО“

Ришельевская, уг. Б.-Ариутской д. № 57. — Телефонъ 66-95.

Гостиница „ПАЛЕРМО“ комфортабельно обставлена, находится въ центрѣ города, въблизи Вокзала, Судебн. учрежд., Банкирскихъ конторъ, Театровъ, Бульвара, Почтово-телеграфной конторы и Торгово-промышленныхъ фирмъ, Клиникъ и Морскихъ ваннъ, сообщеніе электрическимъ трамваемъ во всѣ концы города. Номера устроены по послѣдн. слову гигиены. **ОБИЛЬНЫЙ СВѢТЪ, ЧИСТЫЙ ВОЗДУХЪ, ОБШИРНЫЕ БАЛКОНЫ.** Безплатное электрическое освѣщеніе. При гостиницѣ во всякое время ванны и души.

Номера отъ 75 коп. до 5 руб. — Мѣсячн. большая уступка.

Г.г. артистамъ скидки.

Влад. Т. С. Михалевичъ.

Книга „Вся Одесса“ напечатана краской фабрики К. Д. БЕРТО и Ко.
ОДЕССА, Мельничная 43. Телеф. 50-35.

!! Важно для ѣдущихъ въ Одессу !!**Меблированные комнаты**

Ольгивская ул., № 7, прот. параднаго хода Медицинскаго факультета. Преобладающій контингентъ живущихъ — **семейные**. Ближайшій въ городѣ пунктъ къ Кульняцк. и Хаджиб. лианамъ, топ. морск. ваннамъ, морскихъ купальницъ, почтѣ, казнач., публич. библиот., университет. и проч. учрежд. Видъ на море. Трамв. повсемѣстн. сообщ. за 5 к. Безплатно кипятокъ. Электрическое освѣщеніе. Посуточно отъ 70 коп. помѣсячно отъ 12 руб. и дороже. Телефонъ № 21-70. Извозчикамъ не вѣрять, что нѣтъ свободныхъ комнатъ.

- „Лука“, Гительманъ, Янк. Греческая, 52.
- „Майбахъ“, Бетгеръ, Авг. Суворов., 88. Тлфн. 13-34.
- „Марсель“, Сейрефманъ, И. Тираси., 4. Тлфн. 44-17.
- „Меблированные комнаты“, Ольгивск., 7. Тлфн. 21-70.
- „Метрополь“, Голубчики, Давидъ и Ар. Греческая, 41. Тлфн. 17-08.

Гостиница „МЕТРОПОЛЬ“

ОДЕССА,

Греческ., уг. Александр. площ. номера отъ 75 коп. съ электрическимъ освѣщеніемъ, помѣсячно отъ 15 р.

- „Надежда“, Яворковскій, В. Спиридоновская, 6.
- „Новая Италия“, Флейшеръ, Ср. Б.-Арнаутская, 63.
- „Ориенталь“, Минциковскій, Авр. Нѣжинская, 62.
- „Орлонъ“, Оцескинъ, Гершъ, Красный пер., 20.
- „Палермо“ Михалевичъ Т. С. Ришельевск., Б.-Арнаутской 57. Тлфн. 66-95. (Объявл. см. на предыдущ. стр.).
- „Пушкинъ“, Снекторъ, Ид. Жуков., 12. Тлфн. 35-99.
- „Россия“, Шейнбаргъ, Бинц. Кондр. 38. Тлфн. 16-89.
- „Саксонская“, Гордонъ, Зус. Александровскій просп., 4. Тлфн. 5-57.

Гостиница „РОССІЯ“

Ул. Кондратенко, 38. Тел. 16-89. Номера отъ 75 к. Электр. осв. При гостиницѣ комиссiонеръ, Прошу не вѣрять извозчикамъ, что нѣтъ номеровъ.

- „Страсбургъ“, Гурфинкель, М. Екестерининская, 46. Тлфн. 6-41.
- „Театральная“, Усиковъ, А. Греческ., 48. Тлфн. 33-81.
- „Трансвааль“, Шапиро, Ис. Военный сп., 10.
- „Черноморская“, Шапиро, Ш. Кондратенко, 31.
- „Швеція“, Историкъ. Ис. Ришельев., 62. Тлфн. 28-39.
- „Эрмитажъ“, Фишманъ, Як. Малый пер., 9.
- „Ялта“, Фишманъ, Нох. Кондратенко, 35. Тлфн. 21-23.

ГРАВЕРНЫЯ ЗАВЕДЕНІЯ.

- Болотинъ, Н. Б. Преображенская, 78.
- Гольдшмитъ, З. Екатерининская, 18.
- Григоровичъ, К. Дерibasовская, 16.
- Дорфианъ, Мотя, Ришельевская, 33. Тлфн. 3-88.
- Корнштейнъ, С. Т. Ришельевская, 35.
- Милицъ, В. М. Дерibas., 27.
- Никузинъ, Пав. Дерibasовская, 13.
- Океъ, Х. Провіантская, 13. Тлфн. 56-14.

Оликъ, Солом. Дерibasовская, 17.

Пахманъ, Людв. Екатерининская, 14. Тлфн. 28-34.
Писакъ, Як. Ришельевск., 22.
Роленбергъ, О. Ришельевская, 38.

1-я образованъ на югѣ Россіи граверная артель. Лавжероновская, 19.

Семеновъ, Ив. Екатерининская, 20.

Тесельманъ, Ис. Дерibasовская, 21.

Фрейманъ, А. Г. Преображенская, 33.

Цубе, Иккл. Дерibasов., 18.
Шаргородскій, Л. Дерibasовская, 16.

Шендеровичъ, Г. Лавжероновская, 21. Тлфн. 10-37.

ГРАММОФОНЫ И ПРИНАДЛЕЖНОСТИ.

Представительства и отдѣленія

- Акционерное о-ва граммофоновъ, Рига. Иссерлинъ, Морд. и Вульфъ. Бр. Т-во. Преображенская, 60. Тлфн. 16-90.
- Веск-Record, Акц. О-во. Груберъ, Изр. Троицкая, 34. Тлфн. 17-25.
- „Клингзоръ“. Германія Полякинъ и С-вья, т. д. Дерibasовская, 33 (внутри Пассажа). Тлфн. 17-52.
- „Lindström Carl Akt.-ies.“, Груберъ, Изр. Троицкая, 34. Тлфн. 57-25.
- „Mont-Blanc.“ Юзеферъ, Л. Дерibas., 33. Тлфн. 2-02.
- „Пателефонъ“. Бр. Пате, въ Парижѣ. Залкиндъ, Л. Дерibasовская, 10.
- „Полифонъ-Верке“. Лейпцигъ. Груберъ, Изр. Троицкая, 34. Тлфн. 57-25.
- „Сирена - Рекордъ“. Полякинъ и С-вья, т. д. Дерibasовская, 33 (внутри Пассажа). Тлфн. 17-52.
- „Стелла“. Берлинъ. Груберъ, Изр. Троицкая, 34. Тлфн. 57-25.
- Т-во Шальплауденъ Феррибъ въ Берлинѣ и Вар-

шавъ. Брутманъ, Григ., Колинъ, Рув., Груберъ, Изр. Жуковского, 34. Троицкая, 34. Тлфн. 34-74. „Фонотипія“. Италія. Иозеферъ, Л. Дерибасовская, 33. Тлфн. 2-02.

Швейцарское Акціонерное 0-во. Иозеферъ, Л. Дерибасовская, 33. Тлфн 2-02. „Янусъ-Рекордъ“. Файнгольцъ, Абель. Преображенская, 78.

Продажа.

(См. также „Музыкальные инструменты“).

Бендерскій, Ис. Земская, 4. Тлфн. 56-62.

Беньяминовичъ, Лейбъ. Дерибасовская, 18. Тлфн. 21-43.

Брикеръ К. и Ко. Суворовская, 92.

Брутманъ, Григ. и Колинъ Рувимъ. Жуковского, 34. Тлфн. 48-24.

Вайсбергъ, Иуда. Преображенская, 88. Тлфн 39-95.

Гершбергъ, Дув. Преображенская, 56. Тлфн. 35-50.

Гориштейнъ Ис. Сем. Троицкая, 25. Тлфн. 36-02.

Ис. Сем. Гориштейнъ

КОНТОРА: Троицкая ул., № 25.

ЗАПАСНЫЙ СКЛАДЪ:

Б.-Арнаутская улица, соб. д., № 62.

Телефонъ 36-02.

Фабричн. складъ

ГРАММОФОНОВЪ,

велосипедовъ и

швейныхъ машинъ

Груберъ, Изр. Троицкая, 34. Тлфн. 57-25.

Залкиндъ, Лейбъ. Дерибасовская, 10.

Иссерлинъ, Т-во. Бр. М. и В. Иссерлинъ, Морд. и Вульфъ. Преображен., 60.

Иозеферъ, Л. Дерибасовская, 33. Тлфн 2-02.

Оптовый складъ грамофоновъ, пластинокъ, иголокъ и принадлежностей

И. ЛИТИНЕЦКІЙ, Одесса.

Преображенская, № 57. — Телефонъ 46-71.

На складѣ всегда усовершенствованные и безшумные аппараты. Пластинки въ огромномъ выборѣ. Представительство фабрики „Клингзоръ“ въ Ганау и Г. Бенцингъ и Ко, Швеннингенъ.

Капланъ, Людв. Преображенская, 53. Тлфн. 53-04.

Койдиновъ, Бася. Пушкинская, 43.

„Лившицъ, Ю. Я. и Ко“. Конная, 28.

Литинецкій, Изр. Преображенская, 57. Тлфн. 46-71.

Лосинъ, Ср. Преображ., 72.

Маклеръ, А. Преображ., 90.

Сигаловъ, Иос. Старопортофранковская, 103.

Файнгольцъ, Аб. Преображенская, 78.

„Штейнъ, М. и Ко“, т. д. Пантелейм., 64. (Скл.).

Янко, Р. Швейцарія. Преображ., 48. Тлфн. 46-21.

ГРАФИЧЕСК. ИСКУССТВА.

I. Бланкоиздательство. — II. Графильныя заведенія. — III. Ксилографныя завед. нн. — IV. Словолитни. — V. Стереотипни. — VI. Типо-литографн. — VII. Циклографн.

I. Бланкоиздательство.

Шпенцеръ, Мойс. Стурдзовскій пер., 3а. Тлфн. 18-15.

II. Графильныя заведенія.

Арлинскій, Мееръ. Скобелева, 21.

Побуда, Карлъ. Соборная пл., 10.

Рабиновичъ, И. Скобел., 22.

Шликъ, Э. Б.-Арнаут., 109.

III. Ксилографныя заведенія.

Шенкеръ, Дувидъ и Левинсонъ, Ривка. Ришельевская, 28. Тлфн. 36-23.

IV. Словолитни. Представительства и отдѣленія.

Бертгольдъ, Г., СПБ. Яновичъ, Менд. Екатерининская, 56. Тлфн. 36-89.

Кребсъ, Бенъяминъ, Петербургъ. Ляды, Сол. Новосельск., 91. Тлфн. 19-56.

Ланге, А. Петербургъ. Предст. Бергеръ, Х. Ришельевская, 42. Тлфн. 57-21.

Леманъ, О. Ш. Акц. 0-во Ришельевская, 45.

„Штемпель, Д.“ Акц. 0-во Ляды Солом. Новосельскаго, 91. Тлфн. 19-56.

Мѣстныхъ предпріятія.

Акц. Южно-Русск. 0-во печатное дѣло. Пушкинская, 18. Тлфн. 3-36.

„Нитче, Л.“ — влад. Густавъ и Германъ Нитче. Кондратенко, 30. Тлфн. 15-63.

V. Стереотипни.

Кославскій, Эфр. Пушкинская, 34.

„Морія“. Бялыкъ, Хаимъ-Нахманъ и Равицкій, Юсидо. Базарная, 23.

VI. Типо-литографн.

Акціон. Южно-Русское Печатное дѣло. Пушкинская, 18. Тлфн. 3-36.

Альтерманъ, С. Жуковск., 19. Тлфн. 34-50.

Апостоловъ, И. Ближн. Мельницы, Новый посел., 10.

Барскій, Я. Н. Дерибас., 31. Тлфн. 12-63.

Бродскій, Я. Н. Дерибас. 31. Тлфн. 12-63.

Барсуцкій, Гершъ. Вулихманъ, Хаимъ. Екатерининская, 91.

Бершадскій, М. Московск., 5.

Бегакъ, Иос. Б.-Арнаут., 42.

Книга „Вся Одесса“ напечатана краской фабрики **К. Д. БЕРТО и Ко** ОДЕССА, Мельничная 43. Телеф. 50-35.

- Брандманъ, Берко и Сегонъ, Дм. Екатерининская, 25.
- Брегманъ, Герм. Суворовская, 115.
- Бржозекъ, Лейз. Ланжероновская, 30.
- Бронштейнъ, Шмер. Б.-Арнаутская, 36.
- Буфе, Отто и Капланъ, Гершъ Тирасп., 11. Тлфн. 32-64.
- Вайнтраубъ, Ар. Преображенская, 33.
- Винокуръ, Ар. Преображенская, 72. Тлфн. 45-33.
- Вулихманъ, Хаимъ-Ицхокъ. Екатерининская, 91.
- Вѣдом. Одесск. Градан. Польская, 8. Тлфн. 2-58.
- „Вѣстникъ Винодѣлія“. Таировъ, Вас. Шульгинъ, Мих. Скляръ, Ив. Погребной, Григ. Б.-Арнаутская, 38. Тлфн. 47-49.
- Гальперинъ, Менах. Екатерининск. 36. Тлфн. 5-13.
- Гелертеръ, Мордко. Екатерининская, 51.
- Геселевичъ, Ар., Лойфъ, Ар. Водопроводная, 3. в Главацкій, Александръ. Кондратенко, 18. Тлфн. 58-28.
- Гольденбергъ, Сам. Ланжероновская, 26.
- Гольдштейнъ, Дув. и Курисъ Мошко. Успенская, 48. Тлфн. 13-20.
- Гольдгаберъ, М. Садовая, 2. Тлфн. 48-94.
- Гринбергъ, Леонъ и Абр. Б.-Арнаутская, 60.
- Гринеръ, Анна-Хана. Ришельев., 45. Тлфн. 22-11.
- Григлафтъ, Соф. Кондратенко, 1. Тлфн. 24-03.
- Гросманъ, Мойс. и Захаринъ, Гершъ. Кондрат., 16.
- Грошины, Кива-Вольфъ и Иуда. Суворовская, 113.
- Губенко, Файв. Суворовская, 115.
- Гурвицъ, Юль и Оргѣвскій, Левъ. Кондратенко, 20. Тлфн. 43-31.
- Димитріевскій Херсон.-Одесскій Епархіальный домъ. Александровскій пр., 6.
- Дукельскій-Диклеръ, Хаимъ. Пантелейм., 3. Тлфн. 23-06.
- Думанисъ, Юсифъ. Ришельевская, 76.
- Дыхно, Фаня. Жуковск., 30.
- Желѣзнякъ, Менд. Нѣжинская, 70. Тлфн. 53-97.
- Зернышкинъ, В. Карангозова, 11. Тлфн. 22-70.
- Зайдлеръ, Гершъ. Троиц., 40.
- Зельдовичъ, Изр. Скобел., 22.
- „Знавіе“—влад. Н. Непомнящій и М. Шрагеръ. Екатеринин., 29. Тлфн. 35-52.
- „Изящество“ Цирковичъ, Э. Суворов., 113. Тлфн. 47-32.
- Ирихимовичъ, Ефр. Преображенск., 94. Тлфн. 45-41.
- Каминскій, Р. Ришельевск., 22. Тлфн. 49-37.
- Карликъ, Эйди. Полтавской побѣды, 46.
- Св. Климента о-во. Дерибасовская, 13. Тлфн. 18-58.
- Кобозевъ, И. Колонтаев., 47.
- „Коммерческая“—Сапожникова, Б. Жуковского, 12. Тлфн. 34-75.
- Корнштейнъ, Л. Ришельевская, 20.
- Акц. О-во Печ. и Изд. дѣла Корчакъ-Новицкій, П. Ср.-Фонтанская дор., с. д. Тлфн. 21-17.
- Куманъ, Т. Петра Велик., 8.
- Квасвицкій, Мошка и Баршакъ, Анна. Кондратенко, 14. Тлфн. 37-83.
- Кенингъ, Генр. Нѣжинск., 55.
- Клейманъ, Роб. Прохоровская, 44.
- Козманъ, Мсертъ. Госпитальный пер., 10. Тлфн. 36-15.
- Короленко, Ар. Ришельевская, 25. Тлфн. 28-84.
- Коссовскій, Эфр. Пушкинская, 34.
- Ксидіасъ, Ив. Гаванная, 12.
- Кульбергъ, бр. Ришельевская, 1. Тлфн. 28-40 и 8-29.
- Кульбергъ, Мих. и Капланъ, Хаимъ. Екатерининск., 48. Тлфн. 39-22.
- Куманъ, Т. Петра Велик., 8.
- Лагануло, Н. и Капланъ, М. (бывш. „Ф. Махъ“). Колодезный пер., 12.
- Лебензонъ, С. Екатерининская, 67.
- Левинсонъ, Р. В. и Шенкеръ, Б. Д. Ришельевская, 28. Тлфн. 36-23.
- Левинсонъ, Г. А. Полтавской побѣды, 26. Тлфн. 4-05.
- Майминъ, У. и Теперь, Г. т. д. Ришельевская, 20. Тлфн. 29-04.
- Махъ, Э. И. и Ко. Преображенская, 25. Тлфн. 8-43.
- Мейлеръ, Шм. Ришельевская, 46.
- Меттъ, Дув. Екатерин., 30. Тлфн. 32-47.
- „Морія“, Бялыкъ, Хаимъ-Н. и Равницкій, Юг. Базарная, 23.
- Де-Морей, К. Тирасп., 9.
- Мукомеля, Гамш. Преображенская, 31.
- Навроцкаго, В., и-ки. Ланжероновск., 8. Тлфн. 1-20.
- Нитче, Гуго. Ланжерон., 32.
- „Нитче, Л.“, т. д. Нитче, Густавъ и Германъ. Кондратенко, 30. Тлфн. 15-63.
- Новакъ, А. и Побуда, К. Соб. пл., 10. Тлфн. 36-71.
- „Одесская Почта“, Финкель, Абрамъ-Хаимъ, Новосельскаго, 89.
- „Одесскій Листокъ“, Навроцкая, Соф. Ланжероновская, 8. Тлфн. 47-46.
- „Одесскія Новости“, Натансонъ, Я., Хейфецъ, И. и Гольденгорнъ, Я., т. д. Екатер., 8. Тлфн. 2-61.
- Пиковскій, Мих. Ланжероновская, 30. Тлфн. 17-02.
- „Порядокъ“, Цессарскій, Сем. Констант. Успенск., 40. Тлфн. 8-03.
- Прищеповъ, Мих. Коблевская, 36.
- Покорный, І. Скобелева, 56. Отд. Дерибасовская, 17. (фотографическіе бланки). Тлфн. 6-66.
- Ройхманъ, Ицко. Суворовская, 87.
- Рубенчикъ, Пейс. Преображенская, 54. Тлфн. 19-04.



„ПОРЯДОКЪ“

С. К. ЦЕССАРСКАГО
ТИПОГРАФІЯ.
ФАБРИКА КОНТОРСКИХЪ КНИГЪ.
КНИГОИЗДАТЕЛЬСТВО.

ОДЕССА, УСПЕНСКАЯ УЛИЦА, № 40.
ТЕЛЕФОНЪ 303.

СПЕЦІАЛЬНОСТЬ:

КНИГИ КОНТОРСКІЯ и КОПИРОВАЛЬНЫЯ.
ВСЕВОЗМОЖНЫЕ БЛАНКИ,
БАНКОВСКІЯ РАБОТЫ,
КАТАЛОГИ ПРОМЫШЛЕННЫЕ и ЗАВОДСКІЕ,
ПЛАКАТЫ ДЛЯ ВСѢХЪ ЦѢЛЕЙ.

БРОШЮРНЫЯ РАБОТЫ
ВЪ ОБШИРНЫХЪ РАЗМѢРАХЪ,
ТРЕХЪ- и ЧЕТЫРЕХЦВѢТНАЯ ПЕЧАТЬ
(DREI und FIERFARBENDRUCK).



ИСПОЛНЕНІЕ ОБРАЗЦОВОЕ.

ЦѢНЫ УМѢРЕННЫЯ.

СРОКИ КРАТЧАЙШІЕ.

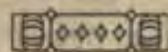
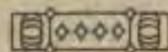
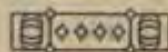
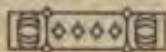

„Русская Рѣчь“. Александровскій пр., 11.
 Рѣзниковъ, Г. Л. Екатерининская, 46. Тлфн. 6-41.
 Сагаль, Яни. Кондратенко, 40. Тлфн. 27-46.
 Санютина, М. И., приемникъ. Исупова П. А. Мастерская, 34. Тлфн. 18-74.
 Скальскій, Іос. Колонт., 18. Тлфн. 31-11.
 Скарлато, Спир. Петра Великаго, 19. Тлфн. 1-44.
 „Славянская“, Христоглосъ, Ел. Кондратенко, 8.
 Смирковскій, Вацл. Прохоровская, 44.
 Соколовская, Мар. Саперн. пер., д. Саперн. казармъ.
 „Сотрудникъ“, Шиманскій, Владим. Прохоровская, 28.
 „Спортъ и Наука“, Брандманъ, Б. Екатерина., 25. Тлфн. 47-95.
 Тенчеръ, Ср.-Когосъ, Базарная, 49.
 „Торговый Миръ“. Вайверъ. Г. А. Троицкая, 25. Тлфн. 51-23.
 „Техникъ“. Крохмаль, Дув. Екатерининская, 58.
 Тиль. Оск. и Рих. Троицкая, 17.
 Троупнянскій, Рув.-Мойша. Преображенская, 37.
 „Трудъ“. Гримбергъ, Ар. Ланжерон. 15. Тлфн. 6-86.
 „Уизеръ Лебень“. Гохбергъ, Шосель-Тейвелъ Дувидъ. Кондратенко, 24.
 Ферштеръ Дина, Ришельевская, 32. Тлфн. 38-62.
 Фосенко, Еф. Ришельевская, 49. Тлфн. 14-68.
 Фуреръ, Вольфъ, Колодезный пер., 12.
 Хакаловскій, А. Троицкая, 19. Тлфн. 9-33.
 Хасилевъ, Я. и Коссовскій. Пушкин., 34. Тлфн. 56-07.
 Хорошанскій, Іосъ. Новосельскаго, 91.
 „Художество“. Бранту, Іос. Преображ. 68. Тлфн. 58-14.
 „Центральная“. Лембергъ, Н. и Розенштраухъ, С. Херсонская, 21. Тлфн. 38-78.
 Шауэръ, Францъ. Прохоровская, 44.

Швейцеръ, Абр. Троицкая, 28. Тлфн. 25-58.
 Шенкеръ, Дув. и Левинсонъ, Рив. Ришельевская, 28. Тлфн. 36-23.
 Шерманъ, Як. Скобелева, 19. Тлфн. 15-68.
 Шлагель, Х. т. д. Кондратенко, 21. Тлфн. 21-40.
 Шпенцеръ, М. Ф. Стурдзовскій пер. за. Тлфн. 18-5.
 Штабъ Одесскаго Военнаго Округа, Пироговская, 6. Тлфн. 12-70.
 Штейсель, Мих. и Гинбергъ, Дав. Тираспольская, 3.
 Шутакъ, Левъ. Успенск., 40.
 Шустеръ, Юда-Беръ. Успенская, 46.
 „Экономическая“. Степановъ, Фед., Кричевскій, Рув. и Гольцевъ, Пав. Жуковского, 43. Тлфн. 38-83.
 Эрнстъ, М. и А. и Нагель, В. Божаккина, 77. Тлфн. 29-75.
 „Энергія“ Саганъ, Берко. Преобр., 43. Тлфн. 46-21.
 „Южная“ Сибирченко, Ант. Тираспольская, 20.
 Янкевичъ, Дав. Успенская, 105.

VII. Циннографіи.

Бантъ, М. В. Скобелева, 6.
 Макаровъ, Н. Г. Вознесенскій пер., 6.
 Новакъ и Побуда. Соборная, 10. Тлфн. 36-71.
 „Одесскія Новости“. Екатеринин., 8. Тлфн. 5-37.
 Пиковскій, М. М. Ланжероновская, 30. Тлфн. 17-02.
 Померанць, М. С. Екатерининская, 30. Тлфн. 39-47.
 Пудичевъ, Д. М. Пушкинская, 41.

ГРЕБНИ.

(см. также „Галантерея“).

Представительства и отдѣленія.
 Coste-Bez, A. Peugeot. (Франція), предст. Баумштейнъ, А. Б. Пушкинская, 7. Тлфн. 28-59.
 Кацъ, Мизеръ, и Ко. Парижъ, Гишманъ, Юл. Нѣжинск., 64. Тлфн. 29-46.

„Проводникъ“ Т-во. Ришельевская, 24; Екатерининская, 25. Тлфн. 39-59.
 „Франсуа Турнье“. Т-во. Троупнянскій, Іос. Тираспольск., 13. Тлфн. 10-24.

ГРОБЫ.

(см. также „погребальныя конторы“).

Германовичъ, Владисл. Дальницкая, 9.
 Гринцевичъ, Агаф. Московская, 29.
 Кривобокъ, Констанд. Дальницкая, 3.
 Непомняшій, Владим. Мясоѣдовск., 44. Тлфн. 21-82.
 Сидоренко, Дм. Херсонск., 8.

ГУБКИ.

Георги, Георг. Екатерининская, 20.
 Георги, Ел. Екатерин., 29.
 Георги, Θεод. Дерibasовская, 33.—Пассажъ.
 Мазарисъ (Пателисъ), Ив. и Мих. Екатерининская, 19.

ДАМСКІЯ РУКОДѢЛІЯ.

Гнатовская, Авг. Екатерининская, 26.
 Гофманъ. Екатерининск., 18.
 Дукарскій. М. Г. Новосельская (Ямска), 90. (См. объявл. на слѣд. стр.).
 Зафириди, Христина, Екатерининская, 32.
 Корниѣ, С. Преображен., 38. Тлфн. 33-74.
 Корифельдъ, Викт. Екатерининская, 22.

 МАГАЗИНЪ ДАМСКИХЪ РУКОДѢЛІЙ
 В. Корнфельдъ
 (бывш. Сипле).
 Одесса, Екатер. ул. (уг. Греческ.), д. Эльмана, 22.
 Готовыя и начатыя рукодѣлія, а также всевозможныя къ нимъ матеріалы.

**ФАБРИКА
ВЯЗАЛЬНО-ТРИКОТАЖНЫХ
издѣлій**

М. Г. Дукарского

— Фирма сущ. 1885 г. —

Одесса, ул. Новосельского (Ям-
ская) № 90. Тел. 68-71.

Отдѣл.: Б.-Арнаутская, 99,
уг. Преображенской.

изготавливаются модные
дамские сачки, авиаторские
свитры, футбольные чулки,
театральные и для борцовъ
трико. Имѣются всевоз-
можные материалы для чу-
лочко-вязальныхъ работъ.

**ШЕРСТЬ, гарусъ для ру-
кодѣлій.**

Тарадашъ, М. Успенск., 46.
Циммерманъ, Ривка. Садо-
вая, 21.

ДВИГАТЕЛИ и МОТОРЫ.

Представительства и отдѣленія.

„Авансъ“, Америка. Филип-
повъ, Серг. Жуковского,
15. Тлфн. 14-89.

„Атласъ-Дизель“, представит-
ель Юльянъ Гай, Поль-
ская, 16.

„Баденія“, Акц. 0-во, Вейн-
геймъ, — предст. Гершен-
цвигъ, Д. Жуковского, 16.
Тлфн. 9-95.

Бауманъ, Л. (Германія).
Маклеръ, Вен. Ришельев-
ская, 17. Тлфн. 32-29.

„Бенцъ и Ко“. Акц. 0-во
въ Мангеймъ, Одес. отдѣ-
леніе. Ришельевская, 11.
Тлфн. 35-28.

Болиндеръ, I. Акц. 0-во.
Швеція. Филипповъ, Сер.
Жуковск., 15. Тлфн. 14-89.

„Брамлей, Бр.“ 0-во механ.
зав. Москва. Левенсонъ,
Дав. Дан. Кондрагенко, 26.
Тлфн. 20-41.

Бриглебъ, Гота, — представ.
„Эрлангеръ, Ант. и Ко.“.
Т-во. Жуковского, 15.
Тлфн. 6-43. (Турбины).

Bristol Vagon & Garriage
Voices Co. „Золотой двига-
тель“, т. д. Гаванная, 9.
Тлфн. 36-70.

„Вигандъ, Ф.“ Ревель. Тиль-
мансъ, Э. и Ко. Грече-
ская, 14. Тлфн. 9-25.

Вольфъ, Р. Магдебургъ-Бу-
кау, — представ. Кумпоштъ,
А. А., ул. Жуковского, 28.
Тлфн. 48-11

„Всеобщая Компанія Элек-
тричества“. Русское Об-

Р. ВОЛЬФЪ

Магдебургъ-Букау.

Представитель въ Одессѣ:

А. А. Кумпоштъ

Жуковская, 28. Тел. 48-11.



Перовские и стационарные, ра-
ботающіе съ насыщеннымъ паромъ
и пароперегрѣвательные локомо-
тивы съ вертикальнымъ прожекти-
рованнымъ парораспределеніемъ. Ори-
гинальная конструкция Вольфъ
10—800 л. с. Двигательныхъ ма-
шинъ высшаго совершенства и
экономности.

щество. Ришельевская, 14.
Тлфн. 3-57.

Горнеби-Стокпортъ. Шеръ,
Ицх. Софиевская, 11.
Тлфн. 26-78.

„Герлицкаго Завода Акц.
0-во“, — предст. „Эрлан-
геръ, Ант. и Ко.“, т-во.
Жуковск., 15. Тлфн. 6-43.

ОТДѢЛЕНИЕ ДЛЯ РОССІИ

КОНТОРА АТЛАСЪ-ДИЗЕЛЬ, МОСКВА.

Малый Харитоньевскій пер., № 4. * Телефонъ 5-35-99. * Телеграммы: Атласдизель — Москва.

ДВИГАТЕЛИ

„Дизель-Поляръ“

Всемирно известнаго Акціон.
0-ва моторовъ „ASTIEVOLLA-
GET DIESELS MOTORER“ Сток-
гольмъ — Швеція. Мощностью
отъ 12 до 2000 д. л. с., 2-хъ
тактные и 4-хъ тактные, тихо-
ходные, быстроходные, стаціо-
нарные, судовые — реверсивные.

Поставщики:

Русскаго, Шведскаго, Француз-
скаго, Японскаго и пр. воен-
ныхъ и морскихъ Вѣдомствъ.

**НЕФТЯНЫЕ ДВУХТАКТНЫЕ
ДВИГАТЕЛИ**

„АТЛАСЪ“

мощностью отъ 4-хъ до 100 д.
л. с., вертикальные и горизон-
тальные, фундаментные, локо-
мобили для сельскаго хозяй-
ства и

НАСОСЫ „АТЛАСЪ“

всемирно известнаго завода
„АТЛАСЪ“, въ Стокгольмъ.

КОМПРЕССОРЫ,

ПНЕВМАТИЧЕСКІЕ

ИНСТРУМЕНТЫ

для горныхъ заводовъ, рудни-
ковъ, каменоломенъ и для об-
работки металловъ.

Полное оборудованіе пневма-
тическихъ силовыхъ станцій
(также передвижныхъ) по по-
слѣднему слову тех-
ники.

Представитель для Одесскаго района **Юльянъ Гай**, Одесса, Польская, 16.

Книга „Вся Одесса“ напечатана краской фабрики **К. Д. БЕРТО и Ко.**

ОДЕССА, Мельничная 43. Телеф. 50-35.

А-ое О-во Заводъ Двигателей



„Отто-Дейтцъ“

≡ ГАЗОГЕНЕРАТОРНЫЕ ДВИГАТЕЛИ. ≡

На 1-ой Всероссийск. Мукомольной Выставкѣ 1909 г. въ С.-Петербургѣ зав. „Отто-Дейтцъ“ присуждена высшая награда

БОЛЬШАЯ ЗОЛОТАЯ МЕДАЛЬ.

Число наградъ 450.

ОДЕССА, ул. Жуковскаго, № 33. Телефонъ № 27-42.

См. объявленіе впереди текста.

Горнеби - Акройды. Шеръ, Ицх. Софлевская, 11. Тлфн. 26-78.

Гюльдыверъ, Профес. Акц. О-во—предс. Повгородскій, М. А. 2-ой Куликовскій, пер., соб. д., 7. Тлфн. 28-57. (Нефт., газогенер.).

Девн Паксманъ и Комп., Акц. О-во, Кольчестеръ,— предст. Бирнбаумъ, А. Жуковск., 12. Тлфн. 2-49. (Нефт. газоген.).

Дрезденская, Газомоторн. Фабрика бывш. „Морицъ и Гилле“ пред. „Техническій Домъ“. Ришельевск., 21. Тлфн. 7-12.

Зюестъ, Луи и Ко. Разгольцъ, предст. Я. Рабиновъ. Торг. домъ В.-Арнаутская, 54. Тлфн. 13-58.

„Камбелль въ Галифаксъ“,— предст. Од. отд. т-ва „Гр.

Вейнбергъ и Ал. Познеръ“, инж. Биллигъ, М. Гаванна 12. Тлфн. 60-30. Газог., нефт.

Кеймо и Комп., Лилитъ, (марка „Империаль“),— предст. Бирнбаумъ, А. Жуковск., 12. Тлфн. 2-49. (Нефт., газогенер.).

Кертингъ, Бр. Германия. Фильвертъ и Дьдина. Акц. О-во. Польская, 8. Тлфн. 14-51.

Коломенскихъ Машиностр. заводовъ, О-во. Филипповъ, Серг. Жуковскаго. 15. Тлфн. 14-89.

„Кристофъ“ Грунертъ, Гуго-Феодоръ. Греческая, 24. Тлфн. 3-46.

Ланцъ Генрихъ, Мангеймъ. Коппель, Артуръ. Акціон. О-во. Пушкинская, 16. Тлфн. 26-67.

Листеръ, Англія,— предст. Кониъ, А. В., т. д. Спиридоновск., 16. Тлф. 57-15.

Международн. комп. жатвен. машинъ въ Россіи. Ланжероновск., 2. Тлфн. 7-84.

„Нордиска“ Заводъ моторовъ. Грунертъ, Гуго-Феод. Греческая, 24. Тлфн. 3-46.

О-во Николаевскихъ заводовъ и верфей—предст. Гай Юліанъ. Гаванная, 6. Тлфн. 1-49. (Дизеля).

О-во Рижскихъ Машиностр. заводовъ бывш. Фельзеръ и Комп. въ Ригѣ. Одесскій Купеческій Банкъ. Агент.-Коммис. отд. Екатерининская, 20. Тлфн. 40-58.

„Отто-Дейтцъ“,— предст. Винандъ, Карль, инж. Жуковск., 33. Тлфн. 27-42. Т. адр. „Отомотъ“.

„Перкунъ“ - Варшава,— предс.



А-ое О-во
Заводъ Двигателей

„ОТТО - ДЕЙТЦЪ“

ГАЗОГЕНЕРАТОРНЫЕ, КЕРОСИНОВЫЕ, НЕФТЯНЫЕ и др. ДВИГАТЕЛИ.

Спеціальн. двигатели для сельск. хозяйства.

Одесса, ул. Жуковскаго, 33.

Телефонъ № 27-42.

См. объявленіе впереди текста.

Роджерсъ, Генри. Малый пер., 4. Тлф. 1-67. (Нефт.).
 „Петтеръ“, Ко., Ювиль.
 Беллино - Фендерихъ, т-во.
 Приморск., 89. Тлфн. 20-12.
 „Робуръ“ шведскіе нефтян.
 двигатели. Шретеръ, Ник.
 Александров. и Ник. Ни-
 колаев. Пушкинская, 33.
 Тлфн. 47-01.

Русское 0-во Машинностр.
 Заводовъ. Фильвертъ и
 Дѣдина. Акц. 0-во. Поль-
 ская, 8. Тлфн. 14-51.

„Саксенверкъ“, Акц. 0-во,
 Нидерселицъ, — предст.
 Гальбрейхъ, М. и Фирте-
 коверъ, М., т. д. Жуков-
 скаго, 12. Тлфн. 4-85.

„Торникрофтъ“, Джонъ I. и
 Комп., Лондонъ, — предст.
 (ед. для юга Россіи) Ре-
 венскій, К. О. Казармен-
 ный пер., 6. Тлфн. 12-12.
 Т. адр. Одесса-Коровен-
 скому.

Фениксъ, пред. А. Канторо-
 вичъ, Пушкинская, 46.
 Тлфн. 30-81.

„ФЕНИКСЪ“
 ПРЕДСТАВИТЕЛЬ
А. КАНТОРОВИЧЪ.
 Пушкинская, 46. Тел. 20-81.

Шенцелеръ И. и Ко. машин.
 стронт. зав. въ С.-Петер-
 бургъ, пред. Шенцелеръ И.
 И. Пушкинская, 35. Тлфн.
 51-22. (Нефт. двиг. „Фу-
 роръ“).

Производство.

Беллино - Фендерихъ, т-во.
 Приморск., 89. Тлфн. 20-12.

Торговля.

„Альфа Нобель“. Одесское
 отдѣл. т-ва. Правленіе въ
 С.-Петербургъ. Жуковск.,
 9. Тлфн. 29-20.

Арановичъ, И. М. Жуковск.,
 14. Тлфн. 13-88. (Нефтян.).

Байерле Э. и Комп. Бай-
 ейле Эдуардъ, Зильбер-
 бергъ Мойсей и Констан-
 тиновскій Самуиль, Ри-
 шельевская, 19. Тлфн. 7-11.

Беймъ, Гед. Жуковского, 36.
 Тлфн. 2-35.

Винандъ, Карлъ. Жуковск.,
 33. Тлфн. 27-42.

Гай, Ю. (Дизеля) Гаваннал,
 6. Тлфн. 1-49.

Гейне, Г. (нефтянныя). Жу-
 ковскаго, 29. Тлфн. 9-51.

Геллеръ, Леонъ и Лейвандъ,
 инж. (нефтян.) Покровскій
 пер., 5. Тлфн. 19-81.

Груберъ, Габр. и Леонъ. Тро-
 ницкая, 24. Тлфн. 17-25.

Грунертъ, Гуго. Греческая,
 24. Тлфн. 3-46.

Золотой Двигатель. Михай-
 ловъ Н. М., Брауда, Л. А. и
 Ко., т. д. Гаванная, 9.
 Тлфн. 36-70.

Коппель, Артуръ. Акц. 0-во.
 Пушкинс., 16. Тлфн. 26-67.

Левенсонъ, Д. Кондратенко.
 26. Тлфн. 20-41 (газоген.)

Рустонъ, Прокторъ и Ко. Лтд.
 Линкольнъ, Англія.

ГАЗОГЕНЕРАТОРЫ

ОДЕССКІЙ ФАБРИЧНЫЙ СКЛАДЪ

Дерибасовск., № 11. Тел. 30-16.

(См. объявл. на 2-й стр. передл. форзаца.)

Маклеръ, Бен. Ришельев-
 ская, 17. Тлфн. 32-29.

Одесск. Купеч. Банкъ, агент.
 ком. отд. Екатерининская,
 20. Тлфн. 48-61.

Петриковскій, Як. Пушкин-
 ская, 16. Тлфн. 36-63.

Рабиновъ, Я. Б.-Арнаутская,
 54. Тлфн. 13-58.

Россини, Я. I. т. д. и Ко.
 Жуковскаго, 24. Тлфн.
 34-41.

Роджерсъ, Генри. Малый
 пер., 4. (Нефт.) Тлфн. 1-67.

Рустонъ, Прокторъ и Ко.
 Дерибас., 11. Тлфн. 30-16.
 (См. объявл.).

„Техническій Домъ“, т. д.
 Ришельев., 21. Тлфн. 7-12.

Трестеръ, В. Ф. и Ко. т. д.
 Успенск., 55. Тлфн. 16-96.

Филипповъ, Серг. Жуков-
 скаго, 15. Тлфн. 14-89.

Рустонъ, Прокторъ и Ко. Лтд.
 Линкольнъ, Англія.

Нефтяные == == двигатели

ОДЕССКІЙ ФАБРИЧНЫЙ СКЛАДЪ

Дерибасовск., № 11. Тел. 30-16

(См. объявл. на 2-й стр. передл. форзаца.)

Фильвертъ и Дѣдина, акци-
 онерное 0-во. Польская, 8.
 Тлфн. 14-51.

Шертъ, Ицх. Софиевская, 11.
 Тлфн. 26-78.

Шретеръ, Н. А. т. д. Пуш-
 кинская, 33. Тлфн. 6-19.

ДЕКОРАТИВНАЯ АТЕЛЬЕ.

Басовскій, Мих. Ришельев-
 ская, 68. Тлфн. 39-29.

Пензухъ, Моис. Преобра-
 женская, 65.

Первая Южно-Русская тру-
 доя. артель мебельн.-обой-
 наго и декоратив. произв.
 Успенская, 10.

ДЕЗИНФЕКЦИОННЫЕ АП- ПАРАТЫ.

Представительства и отдѣленія.

Веймаръ, Акц. 0-во (Герма-
 нія), предст. Беймъ, Гед.
 Жуковск., 36. Тлфн. 2-35.

„Клейтонъ“, предст. Табач-
 никъ и Уманскій, Л., т.
 д. Преображенская, 13.
 Тлфн. 11-18.

Торговля.

Гермезъ, Ад. Жуковскаго, 15.
 Тлфн. 4-68. (Паровые).

Перельштейнъ, Б. И. Про-
 хоровская, 2.

ДЕКОТИРОВКА.

Виртъ, Александръ. Коблев-
 ская, 45; Торговая, 32.

Черновичъ, К. Кондратенко
 пл., 1.

Книга „Вся Одесса“ напечатана краской фабрики **К. Д. БЕРТО и Ко.**
 ОДЕССА, Мельничная 43. Телеф. 50-35.

**ДЕНАТУРИРОВАННЫЙ
СПИРТЪ.**

- Алтъманъ, Авр. Запорожск., 23.
Богданъ, В. И. Апосто-
лопуло, Евгения. Мельнич-
ная, 51. Тлфн. 50-33.
Отд. техн. примѣн. спирта
при Россійск. О-вѣ Вино-
кур. заводчиковъ. Мокъ-
евъ-Соболевъ, Серг. и Мо-
жейко, Левъ. Ришельев-
ская, 17.
Фриманъ, Гамш. Базарная,
80. Тлфн. 9-44.
Фриманъ, Хан. Жуковск., 21.
ДЕРЕВЯННЫЯ ИЗДѢЛІЯ.
Айзинъ, Пинх. Николаев-
ская дор., 197.
„Vishberger Flögel“, предст.
Гантоверъ, С. И. Пушкин-
ская, 34. Тлфн. 32-04.
(Каблуки).
Гантоверъ, С. И. Пушкин-
ская, 34. Тлфн. 32-04.
Гройсманъ, Мееръ. Привоз-
ная пл., 9—10.
Гройсманъ, Ханъ - Симха.
Госпитальный пер., 10.
Клинъ, Либя-Мея. Ул. 19
Февраля, 50.
Лехтциндъ, Менахимъ-Идаль.
Привозная пл., гор. мѣсто.
Маркова, Сура. Привозъ,
Щепной рядъ, 19.
Храмая, Лея. Привозъ, Щеп-
ной рядъ.
Хари, Х. Ремесленная, 46.
Шехтеръ, Ш. И. Александр-
овская, 21.
Эпштейнъ, Аба. Новая пл.,
будка 7 и 8.
Ярошевская, Рейза. Привоз-
ная пл., будка 5.

ДЖУТЬ.

- О-во Джутоваго Произв.
Мельнич., 35. Тлфн. 50-29.
Райчисъ, Ицко. Балтская
дор., 12.

**ДИСПАШЕРЫ ПРИСЯЖ-
НЫЕ.**

- Грагеровъ, Абрамъ. Военный
сп., 6. Тлфн. 8-66.
Контесини, Ант. Екатери-
нинская, 6. Тлфн. 41-05.

**ДОРОЖНЫЯ ПРИНАД-
ЛЕЖНОСТИ.**

- Адрачниковъ, Лейбъ. Старо-
портофранковская, 105.
Антель, Р. А. Ришельев., 25.
Бухманъ, М. П. Б.-Арнаут-
ская, 123.
Вагнеръ, Вилл., т. д. Дер-
басовская, 16. Тлфн. 1-93.
Ваккеръ, Эд. Екатерин., 22.
Тлфн. 24-50.
Вартеръ, А. Тираспольск., 24.
(чемоданы, сѣдла).
Винницковскій, И. Г. Кон-
дратенко, 40. (чемоданы).
Винницковская, Нех. Пре-
ображенская, 40.
Гранцъ, Екатерининская, 22.
Губерманъ, И.-Л. Старопо-
ртофранк., 105. (сундуки).
Зильберъ, Сора Цивья. Ри-
шельевская, 6.
Креискій, Лавр. Ришельев-
ская, 20.
Лирманъ, Ср. Преобр., 53.
Охрѣменко, Ив. Кондр., 30.
„Петрококино, бр.“, т. д.
влад. Ксида, Н. и Погл-
зетъ, Г. Греческая, 28.
Тлфн. 5-21.
Реденскій, Авр. Кондр., 35.
Ришковецкая. Б. Толчекъ,
будка, 15.
Топсъ, Мих. Саловая, 14.
Файнгольцъ, А. М. Средняя,
28. Тел. 43-93 (чемоданы).
Фридманъ, Сол. Преображен-
ская, 48.
Фридманъ, Фит. Ришельев-
ская, 22.
Целлентинъ, П. Ришельев-
ская, 24. Тлфн. 32-34.
Чернявскій, Гр. Дерibasов-
ская, 31. Тлфн. 9-17.
Чернякъ, Б. Б.-Арнаут., 99.
(сундуки и чемоданы).
Штулькарцъ, Влад. Кондра-
тенко, 42.
Шульгинъ, Ант. Ришель-
евская, 28.
Штулькарцъ, Моис. Старо-
портофранковская, 103.

ДРАТВА САПОЖНАЯ.

- Маламудъ, Ицекъ-Вольфъ,
Малороссійская, 39.

ДРЕВЕСНЫЕ ПИТОМНИКИ.

- Дайберъ, Ник. Лагерная, с.
д. Тлфн. 55-42.
Кнодель, Я. Ф. Французскій
бульв., 38.
Роте, Стеф. Дерibasов. 16.
„Царство цвѣтовъ“. Фран-
цузскій бульв., 38.
Штаммъ, Влад. Богд. Ри-
шельевская, 5. Тлфн. 6-44.

ДРОБЬ и ПОРОХЪ.

Представительства и отдѣленія.

- Пистонно-патронный заводъ
Бывш. Селле и Белло.
Трестеръ В. Ф. и Ко. т. д.
Успенская, 55. Тел. 6-08.

Производство.

- „Американскій магазинъ“
Горлицкій и Мазуренко,
т. д. Дерibasовская, 12.
Колченковъ-Николаевъ, П.
И. и Ко, т. д. Ришель-
евская, 38. Тлфн. 10-62.
Лубинъ, Натанор. Дальниц-
кая, 48. Тлфн. 4-62.
„Петтинато и Ко.“ Пети-
нато, Мик. Анж. Дальниц-
кая, 43. Тлфн. 22-38.
Шмуяловичъ, Абр. Средн. 26.

ДРОВА и УГОЛЬ.

(см. „Топливо“).

ДРОЖЖИ.

Производство.

- Богданъ, В. И. Апосто-
лопуло, Евг. Мельничная,
51. Тлфн. 50-33.
Дитманъ, Пав. Нѣжинская,
79. Тлфн. 16-82.

Торговля.

- Апостолопуло, Евг. Базар-
ная, 86.
Богданъ, В. И. насл. К-ра:
Екатери., 33. Тлфн. 38-76.
Зав.: Мельничная, 51.
Тлфн. 50-33.
Гинзбургъ, Рахиль. Княже-
ская, 6. Тлфн. 23-70.
Граевскій, Абр. Базарн., 84.

Кузьминъ, Еф. Базарная, 80.
Френкель, Файв. Базарн., 57.

ДУБИЛЬНЫЯ ВЕЩЕСТВА.

(см. также „Москательные
товары“).

Представительства и отдѣленія.

- Alfred. L. Woff, предст.
Конъ, Я. С. т. д. Ри-
шельевск., 35. Тлфн. 5-71.
Анонимное о-во дубильныхъ
материаловъ въ Парижѣ.
Спандони-Басманджи, Гр
Жуковск., 29. Тлфн. 7-68.
„Будапештъ“ торг. акц. о-во.
Шраеръ, Юланъ. Кон-
дратенко, 13. Тлфн. 4-57.
„Венгерскій Банкъ“. Шра-
еръ, Юланъ. Кондратен-
ко, 13 Тлфн. 4-57.
Виленскіе, бр. т. д. Москов-
ская, 135.
Дюбоскъ, бр. Мюльграбенъ—
Рига. Шретеръ, Никл.
Алдров. и Никл. Ник.
Пушкин., 33. Тлфн. 6-19.
Nissim B. J. Eliezer, Smurno.
Розентоверъ, Михаилъ и
Ко., т. д. Б.-Арнаутск., 21.
Тлфн. 21-51.
Schachaty freres—Mersine. Ро-
зентоверъ, Михаилъ и Ко.
т. д. Б.-Арнаутская, 21.
Тлфн. 21-51.

ДѢТСКІЯ ИГРУШКИ.

(см. „Игрушки“).

ДѢТСКІЯ КОЛЯСКИ.

- Вайсбергъ, Аронъ. Кондра-
тенко, 11.
Виницковскій, И. Г. Кондра-
тенко, 40.
Ицковичъ, Як. Б.-Арнаут-
ская, 92. Тлфн. 22-43.
Крейцъ, Э. Ришельевская, 23.
Кроне, Фр. и Ко. Влад.
Руффъ Г.Г. Жуковского,
26. Тлфн. 4-29.
Петрококино, Братъ. Влад.
Кейда Н. и ф. Поглазъ, Г.
Греческая, 28. Тлфн. 5-21.

ЖАРОВНИ.

- Асвадуловъ, Кирк. Новорыб-
122 (сѣмячекъ).
Вайнбергъ, Д. Суворовская,
103. (Орѣховъ и фиста-
шекъ).
Ковинъ, Физ. Новорыбная,
124 (сѣмячекъ).
Питѣй, Пав. Пантелеймонов-
ская, 126 (сѣмячекъ)

ЖЕЛАТИНЪ.

(См. „Клей“).

ЖЕЛѢЗО.

Представительства и отдѣленія.

- Выксунскіе горные заводы.
О-во. Представ. Геренротъ
С. А. и Шустерманъ, М.
А. Т-во одесск. отдѣл. Кон-
дратенко, 21. Тлфн. 32-21.
Желѣзнопровкатные заводы,
анонимное о-во въ Кон-
стантиновѣ. Левенсонъ,
Давидъ-Дан. Кондратенко,
26. Тлфн. 20-41.
Camille Tellier Louvroil Ро-
зентоверъ, Мих. и Ко.
Т. д. Б.-Арнаутская, 21.
Тлфн. 21-51.
Краматорское Metallургиче-
ское о-во. Гагаринъ, Юрій
и Ко., т. д. Софлевская,
26. Тлфн. 5-12.
Милевикскій желѣзнопровкатн.
заводъ. Леви, Пав. (Пауль).
Скобелева, 9. Тлфн. 30-80.
Новороссійское о-во каменно-
угольного и желѣзн. про-
изводства. Юзово. Галь-
брейхъ, М. и Фиртеко-
веръ, М. Т. д. Жуков-
скаго. 12. Тлфн. 4-85.

Т. д. М. Гальбрейхъ и М. Фиртековеръ

ул. Жуковского, № 12. Тел. 4-85.

Представительство Новороссійскаго
Общества каменноугольного и желѣзодѣ-
лательныхъ заводовъ.

Машиностроительнаго завода В. Ис-
куловскій (устр. мольнекъ).

Акц. О-ва Кіевскаго Проводочно-
Гладильнаго завода, Цѣны, бочки и сѣта.

Общество для продажи из-
дѣлій Русскихъ Metallур-
гическихъ Заводовъ. Одес.

контора. Пушкинская, 1.
Тлфн. 18-39.

- „Паномаревъ, В. Г. и Ры-
жовъ, П. П.“ Харьковъ.
Левенсонъ, Дав.-Дан. Кон-
дратенко, 26. Тлфн. 20-41.
„Русскій Горный и Метал-
лическій Уніонъ“ Магѣ-
евскихъ заводовъ аноним-
наго о-ва. Гершбергъ, Да-
видъ. Преображенская, 58.
Тлфн. 35-50.
Русско-Бельгійское металлур-
гическое о-во, Евакѣво.
Гаванная, 6.
„Русскій Провидансъ“. Акц.
о-во, Сартана-Маріуполь.
Саксаганскіе, бр. Д. и
Э., т. д. Скобелева, 20.
Тлфн. 35-83.
С.-Петербур. желѣзнопровкатн.
и проволочный заводъ До-
нецко-Юрьевского метал-
лургическаго о-ва. Трес-
теръ, В. Ф. и Ко., т. д.
Успенская, 55. Тлфн. 6-08.
Сосновицкихъ трубопровкат-
ныхъ и желѣзодѣлатель-
ныхъ заводовъ акц. о-во.
Шварцкопфъ, Пушкинск.,
26. Тлфн. 8-47.
Череповъ, Н. В. Гагаринъ,
Юрій и Ко., т. д. Софлев-
ская, 26. Тлфн. 19-69.
Южно-Русскаго Дибровск.
металлургическаго об-ва.
Гагаринъ, Юрій и Ко., т. д.
Софлевск., 26. Тлфн. 69-91.

Торговля.

- Адлеръ, Рейза. Торговая,
Крытый рынокъ, 5.
Аксманъ, Ш. Ст.-Базаръ,
Яловицкая пл., 1-ый
жест. рядъ.
Аксманъ, Берко. Ст. базаръ,
Посоховская пл. корпусъ
12, лавка 38.
Альтеръ, Нояхъ. Средняя 16,
Бакошъ, Игн. Александров-
ская, 6. Тлфн. 13-78.
Бакошъ, Юсифъ. Торговый
домъ „I. I. Бакошъ и Ко“.
Суворовская, 80. Тел. 13-80.
Бакошъ и Шардтъ т. д.
Александровская. 11; Ста-
ро-Базарная пл., 29. Тел.
29-40.

- Балабанъ, Цал. Ришельевская 17.
- Вельферъ Дв. Толкучій рынокъ, будка 17.
- Бельферъ, Дв. Толчекъ, рунд. 27-97.
- Березный, Дав. Б.-Арнаутская, 102.
- Берензонъ, Мсеръ. Толч. будка 28.
- „Вернштейнъ Влад. и С.—нъ“ «Озіасъ». Вернштейнъ, М. Троицкая 28.
- Бертакисъ, Мар. Александр пр., 3.
- Бильдинъ, Конст. Толчекъ, будка 3.
- Бильдинъ, Макс. и Нисензонъ Менаше. Толчекъ, будка 5.
- Биргеръ, Лейба. Толчекъ, рунд. 14.
- Богомольная, Тауба. Толч., будка 2772.
- Бойманъ, Соня. Толчекъ, балаг. 72.
- Бондарчукъ, Конст. Толчекъ, будка 1089.
- Борзенко, Алдръ. Приморская, 32. Тлфн. 35-25.
- Бронштейнъ, Фр. Толчекъ, будка 19.
- Броцкая, Хана. Толчекъ, будка 2887.
- Броцкий, Леонъ. Толчекъ, будка 2010.
- Бѣленькинъ, Пинх. Толчекъ, будка 2801.
- Вайнштейнъ, Бур. Толчекъ, будка 20.
- Вайсблехъ, Герш. Прохоров., 2; Ришельевская, 15. Тлфн. 51-25.
- Вайсманъ, Рейза. Толчекъ, будка 2805.
- Вилинскіе, Мойс. и Марк. Екатерининская, 64. Тлфн. 13-56.
- Винникъ, Ос. Военный сп., 18. Тлфн. 47-55.
- Виторганъ, Дув. Московская, 117.
- Волковъ, Сем. Вишняя, 88. Тлфн. 12-93.
- Выходець, Шая. Толчекъ, будка 22.
- Ганзъ, Эст. Толчекъ, будка 23.
- Гантмахеръ, Ицко. Нѣжинская, 37. Тлфн. 13-23.
- Гавцмахеръ, Шул. Московская 3.
- Гельфандъ, Шамш. Толчекъ, будка 18.
- Гельфандъ, Шамш. Толчекъ, будка 4767.
- Германъ, Абр. Толчекъ, будка 27.
- Гертнеръ, Лейз. Толчекъ, будка 37.
- Гершковичъ, Ицко. Алексѣевская пл., 31.
- Гиверманъ, Рухля. Толчекъ, рундукъ 39.
- „Гинбергъ, С. Л. и Ко.“ т. л. Прохоровская, 4. (Городокъ). Тлфн. 23-13.
- Гителисъ, Их. Толчекъ, будка 115.
- Гойхманъ, Дв. Толчекъ, рундукъ 182.
- Гонъ, Іос. Толчекъ, будка 49.
- Горобянский, Евстр. Толчекъ, будка 240.
- Граникъ, Л. Александровская пл., 3-4.
- Граникъ, С. Г. Кондратенко, 18.
- Гринбергъ, Абрамъ. Толчекъ, будка, 3.
- Гринблатъ, Мойсей и Шниперъ Мойсей т. л. Толчекъ, корп., 22. Тлфн. 6-88.
- Гринштейнъ, Вольфъ. Николаевская дор., 189.
- Гузельманъ, Абрамъ. Толчекъ, будка, 15.
- Гузинманъ, Зельм. Толчекъ, будка, 2776.
- Дубинъ, Рейза. Ст. Базаръ, Яловиковская пл.
- Дунаевъ, Николай. Толчекъ, будка, 36.
- Елинъ, Авр. Приморская, 97.
- Зайцевъ, Іос. Толчекъ, будка, 3154.
- „Зборовскій, М.“ Влад. Зборовскіе, Блюма и Гершъ. Ст. Базарная пл., 31.
- Здоровякъ, Гершъ. Толчекъ, будка, 43.
- Здоровякъ, Злата. Толчекъ, будка, 244.
- Зингеръ, Мошко. Дальницкая, 1.
- Зисельманъ, Гид. Виноградная, 17.
- Злочевскій, Лейз. Толчекъ, жел. рядъ 8.
- Кабатникъ, Раф. Нѣжин., 34. Тлфн. 33-05.
- Каленикъ, Калм. Бартамышевская, 45.
- Калиникъ, Рива. Ремесленная, 41.
- Каменецакая, Сося. Толчекъ, будка, 14.
- Камлетъ, Либа. Толчекъ, будка, 20.
- Каневскій, Семенъ. Толчекъ, будка, 2837.
- Канъ, Мойше. Толчекъ, будка, 16.
- Квасъ, Овшій. Косвенная, 11.
- Кеслеръ, Матля. Толчекъ, будка, 5.
- Кириловскій, Мойше-Воль. Толчекъ, рунд., 251.
- Кировскій, Ис. Божакіна, 22.
- Кисилевскій, Абр. Толчекъ, рунд., 35.
- Кисилисъ, Хана. Балков., 229.
- Кяцисъ, Матусъ. Толчекъ, будка, 7.
- Клецкая, Лея. В.-Арнаут., 53.
- Клячко, С. Троицкая, 22. Тлфн. 5-70.

С. КЛЯЧКО,

Троицкая, 22. телеф. 5-70.

Желѣзо: листовое черное, оцинкованное и вслкое.

Трубы желѣзныя (газовыя, водопроводныя, дымогарныя, буровыя и проч.).

Проволока желѣзн., также стальн. Лопаты, вилы, винты желѣзн. для дер. Чугунное литье: эмалирован. и черное, печи желѣзныя и разн. другія металл. изд.

Когонъ, Ад. Толчекъ, рундукъ, 245.

„Коппель, Артуръ“, акц. о-во. Пушкин., 16. Тлфн. 26-67. (См. объявл. на слѣд. стр.).

Коринъ, Лейба. Толчекъ, камен. кори., 11.

Косовская, Рейза. Толчекъ, будка, 7.

Котель, Б. Ст.-Базаръ, 2-й гор. корпусъ (подъ часами.)

ПОДЪѢЗДНЫЯ ЖЕЛѢЗНЫЯ ДОРОГИ
РЕЛЬСЫ, СКРѢПЛЕНІЯ,
ВАГОНЕТКИ,
СКАТЫ КОЛЕСЬ,
БУКСЫ, ПАРОВОЗЫ и пр.



ЗА ПАСЫ на СКЛАДѢ

АКЦ.
0-80

„АРТУРЪ КОППЕЛЬ“

ОДЕССА, Пушкинская, № 16.

„Кофманъ, Д.“ т. д. А. Гольд-
зейгеръ и Х. Мошковъ.
Старо-базарная площ., 15.
Тлфн. 18-76.
Кохановскій. Ср. Толчекъ,
будка, 2893.
Кравецъ, Мот. Городская, 31.
Краснеръ, Янкель. Толчекъ,
рунд., 29.
Краснонъ, Х. Ш. Б.-Ариаут-
ская, 81. Тлфн. 14-22.
Краснополь, Мордко. Толчекъ,
будка, 2765.
Краснополь, Этель. Толчекъ,
будка, 2886.
Брошнеръ, П. и Лифшицъ, Р.
Мисоѣдовская, 12. Тлфн.
9-29.
Левинсонъ, Энъ. Розумов., 7.
Лейбовичъ, Абрамъ. Москов-
ская, 165.
Лехтциндъ, Мойше. Военный
сп., 3. Тлфн. 39-72.
Либерманъ, Авр.-Ицко. Тол-
чекъ, будка, 21.
Либерманъ, Мих. Толчекъ,
будка, 21.
Либерманъ, Рухля. Толчекъ,
будка, 557.
Либерманъ, Шмуль. Толчекъ,
будка, 654.
Липецкій, Гершъ. Прохоров-
ская, 2. Тлфн. 30-35.
Маниловъ, Симха. Прохоров-
ская, 4.
Марковичъ, Лея. Толчекъ,
будка, 235.
Марьянъ, Виктор. Нѣжин-
ская, 48.
Марьянъ, Эйда. Толчекъ,
будка, 2902.

Марьянъ, Янв. Московск. 148
Мейдбрау, Зейл. Конная, 24.
Меламедъ, Цирля. Толчекъ,
будка, 14.
Мерзакъ, Хана. Косвен., 17.
Мишовъ, Эмман. Толчекъ,
будка, 10.
Мойсеенко, Варв. Толчекъ,
будка, 8.
Моргенштейнъ, Фрейда Мель-
ничная, 2.
Мордухимъ, Мовша. Лѣсная,
10.
Мростъ, Сима-Лея. Толчекъ,
будка, 10.
Нахимовичъ, Шарія. Толчекъ,
будка, 2.
Немировская, Фр. Толчекъ,
будка.
Немировская, Гитля. Толчекъ,
будка, 2763.
Немировская, Фр. Толчекъ,
будка, 19.
Немировский, Дав. Толчекъ,
будка, 2785.
Немировский, Схарія-Абрамъ.
Толчекъ, будка, 2777.
Ниринская, Л. Александров-
ская площ. 3-4; Грече-
ская, 39.
Ниринскій, Юс. Греческ., 39.
Нисевичъ, Мейлахъ. Торгов.
Крытый рын., 71.
Нисензонъ, Менаше. Толчекъ,
Корпусъ кам. 1.
Носкинъ, Юель. Толчекъ
будка, 247.
Нудель, Зусъ. Стар. Базаръ,
Посоховская пл.
Окина, Фейга. Толчекъ ба-
лаг. 22.

Оксъ, Симха. Толчекъ буд-
ка, 2897.
Погорѣльская, Ревекка. Тол-
чекъ будка, 2728. Тлфн.
46-45.
Погорѣльскіе, Ревекка и Гейн.
Прохоровск., 4. (Городокъ).
Тлфн. 46-45.
Позинъ, Симха. Ст. Базаръ,
Посоховская пл.; Ллови-
ковск. пл., будки 66 и 72.
Постовскій, Ман. Греческ., 30.
„Раухвергеръ, Г. и М.“ т. д.
Нута, Мат., Симха, Раф.,
Юс. и Шлойм. Раухвергеры.
Базарн., 66. Тлфн. 14-04.
Розенбергъ, Шм.-Зайв. Екат-
терининская, 22.
Ронхъ, Сура. Стар. базаръ,
желѣзный рядъ.
Ройтманъ, Ф. Скобелева, 30.
Тлфн. 37-29.
Рубинъ, Ицко. Прохоровск., 6.
Тлфн. 63-02.
Рудаецъ, Юс. Толчекъ буд-
ка, 34.
Рыцѣвскій, Хаимъ. Толчекъ
будка, 136.
Семеновскій, Маркъ. Успен-
ская, 113.
Сидорскій, Вас. Преображен-
ская, 50. Тлфн. 2-96.
Симоновичъ, Як. Толчекъ
будка, 27-73.
Слиная, Бася. Толчекъ, буд-
ка 558.
Слипай, Шим. Алексѣевская
пл., 31.
Слипой, Шим. и Юс. Кон-
ная, 26.
Смольнигъ, Ис. Конная, 36.

Книга „Вся Одесса“ напечатана краской фабрики К. Д. БЕРТО и Ко.
ОДЕССА, Мельничная 43. Телеф. 50-35.

М. Я. Штеренбергъ

Одесса, Преображенская, соб. д., № 60.

ТЕЛЕФОНЫ: СКЛАДА 6-22, КОНТОРЫ 40-40.

Обширнѣйшій на Югѣ Россіи Оптово - Розничный Складъ
балокъ, швеллеровъ, рельсъ, желѣза, техническихъ принадлежностей, реме-
сленныхъ инструментовъ, строительныхъ приборовъ и матеріаловъ, водопро-
водно-канализаціонныхъ принадлежностей.

Цѣны исключительно оптовыя.

Адресъ для писемъ и телеграммъ: Одесса, Мирону Штеренбергу.

Спекторъ, Аврумъ. Толчекъ,
будка, 17.
Спивакъ Гершко. Екатери-
нинская, 103.
Стефко, Бр. т. д. Юс. Ста-
нисл. и Либоръ Стефко.
Суворовская, 82.
Стрейнеръ, Мовша. Толчекъ,
будка 30-17.
Сукальскій, Нух. Толчекъ,
будка 22-36.
Тильмансъ, Э. и Ко. Грече-
ская, 14. Тлфи. 26-67.
Топоровскій, Абр. Толчекъ,
будка 4.
Трибыль, Ривка. Алексан-
дровская, городск. корп., 2.
Тригеръ, Л. Д. Малоросій-
ская, 59. Тлфи. 20-35.
Тукачъ, Этля. Яловицковская,
плош.
Уманская, Бейла. Ришельев-
ская, 51.
Урлангъ, Голда. Преобра-
женская, 65.
Файнлоландъ. Сося. Толчекъ,
будка 557.
Фельдманъ, Абр. Московск., 4.

Фельдманъ, Мордко. Прохо-
ровская, 29.
Фельдшеръ, Липа. Толчекъ,
будка 2840.
Финкельштейнъ, Брана. Тол-
чекъ, будка 33.
Финкельштейнъ, Рухля. Тол-
чекъ, будка 2839.
Фихтенгольцъ, Фейга. Сред-
няя, 16.
Фомина, Лук. Церковная, 4.
Фрейдичекъ, Юс. Розумов-
ская, 2.
Френкель, Гершъ. Толчекъ,
будка 5.
Фуксъ, Айз. Прохоровск., 2.
Фуксъ, Эйди. Толчекъ, буд-
ка, 2758.
Хажинеръ, П. Ст. базаръ,
Яловицковская площ., 1-й
жест. рядъ.
Халфинъ, Эст. Толчекъ, буд-
ка 4.
Харанъ, Уш Толчекъ, буд-
ка 12.
Хмѣльницкая, Гея. Тол-
чекъ, будка 4.
Хожинеръ, Морд. Толчекъ,
будка 3.

Царовскій, Лейбъ. Прохоров-
ская, 2.
Царовскій, Лейбъ. Толчекъ,
будка 2780 и 2790. Тлфи.
57-49.
Цацкина, Кейла. Толчекъ,
будка 46.
Цвейбель, Абр. Толчекъ,
будка 2851.
Цукерманъ, Вольфъ. Тол-
чекъ, будка 3.
Цукерманъ, Пейс. Толчекъ,
будка 11.
Черткова, Роза. Толчекъ,
будка 4.
Чудновскій, Вольво. Ст. Ба-
заръ, Думскій рядъ.
Шварцеръ, Юс. Торговая, 21.
Шварцманъ, Сура. Ст. Ба-
заръ, Посоховская пл.
Школьникъ, Лейз. Толчекъ,
будка 27.
Шкурникъ, Хаимъ-Иц. Тол-
чекъ, будка 2841.
Шлафштейнъ, Рейзля. Тол-
чекъ рунд. 1158.
Шмарьялъ, Дув. Торговая,
Крытый рын., 15.



УСТРОЙСТВО **З. ТИЛЬМАНСЪ И К^о.**
РЕЛЬСОВЫХЪ = Одесса, Греческая ул. д. № 14.
= ПОДЪЗДНЫХЪ ПУТЕЙ.
Вагонетки,
платформы,
поворотные
круги,
стрѣлки.



Рельсы,
скрѣпленія,
скаты, буксы,
поворотные
круги
всегда на складѣ.

ПОДЪЕМНЫЯ МАШИНЫ.

Шнайденъ, Шл. Б.-Арнаутская, 81. Тлфн. 23-18.
 Шнайденъ, Шм. Толчекъ, будка 25.
 Штейнбергъ, Ципа. Толчекъ, Камен. корп., лавка 15.
 Штейнбергъ, Мойше. Толчекъ будка 14.
 Штеренбергъ, Лейбъ. Преображенская, 56.
 Штеренбергъ, М. Я. Преображенская, 60; отд.: Новосельск., 101. Тлфн. 6-22. и 40-40. (Спец. складъ двутавр. балокъ и рельсовъ). (См. объявл. на предыдущ. стр.).
 Шуръ, М. и Окунь. А. т. д. Б.-Арнаутская, 77.
 Эльбергъ, Шоиль. Толчекъ, будка 12.
 Юдинъ, Никол. Толчекъ, будка 6.
 Юдинъ, Пав. Толчекъ, будка 2823.
 Язовецкая, Шейна. Толчекъ, будка 28.
 Ямпольскій, Мойше Мееръ. Высокій пер., 2.
 Ясниковскій, Гершъ. Московская, 126.

ЖЕРНОВА.

Вотвинникъ, Л. Я. и Теплицкій И. Л. Екатерининская 83. Тлфн. 30-31. (Скл.).
 Левинъ, I. Фабр. французск. жерн., предст. Герцбергъ Ю. Софиевская, 14.
 Левинскій, Юс. Куяльницкая дор., 93. Тлфн. 30-17.
 Лейзерова, Эля, Теплицкій, Янк., Раковскій, Потв. Ямчитская, 3.
 Троляновскій, Грнт. Куяльницк. дор., 3. Тлфн. 23-76.
 Эрлангеръ, А. и Ко. т-во Жуковская, 15. Тел. 6-43.

ЖЕСТЬ.

Представительства и отдѣленія.
 Пономаревъ, В. Г. и Рыжовъ, П. П. Харьковъ. Левинсонъ, Дав.-Дан. Кондратенко, 26. Тлфн. 20-41.

Заводы.

Вальтухъ, Д., т. д. Прохоровская, 48. Тлфн.: 4-20 (зав.); 2-07 (каб.) Т. адр. Вальтухъ, Одесса (Бълая).

Торговый Домъ
Д. ВАЛЬТУХЪ
 КОНТОРА И ЗАВОДЪ
 ПРОХОРОВСКАЯ, 48.

Красновъ, Ханмъ. Б.-Арнаутская, 81.
 Левинъ, М. Пиж. Куяльницкая дор., 17. Тлфн. 30-25.
 Люльки, Д. Я. Болгарская, 71. Тлфн. 20-50.
 Спандони-Басманджи, Г. Ул. Жуковск., 29 (контор.) Тлфн. 7-68. Прохоровск., 18 (зав.). Тлфн. 45-51.
 Тильмансъ, Э. и Ко. Средняя, 28 (зав.). Греческая, 14 (конт.). Тлфн. 9-25.
 Тригеръ, Лейба. Малоросійская, 59. Тлфн. 20-35.
 Эрнестъ Максъ и Ал. Божакина, 77.

Мастерскія.

Авсманъ, Берко. Посоховская пл. 12, корп. 38.
 Альтеръ, Шаа. Картамышевская, 13.
 Виберманъ Х., Ново-базарная пл., 1.
 Бычачи, Юсифъ Прохоровская 46.
 Вайнштейнъ, Ю. Л. Старо-Конная пл., 7.
 Винникъ, Пиню. Греческая, 23. Тлфн. 5-33.
 Върникъ, Б. Костецкая, 6.
 Гершенбергъ, Р. Ст.-Базаръ, 1-й гор. корпусъ.
 Гессисъ, Ш. Суворовск., 119.
 Гозакъ, Павелъ. Болгарская 30.
 Гончаровъ, Мойс. Мясоѣдовская, 7.
 Гринбергъ, Рув. Александровская пл., 3-4.
 Гройсзунъ, Юс. Базарный пер., 4.
 Гуфенбергъ, Лейбъ, Ново-рыбная, 36. Телфн. 44-49.

Дубинская, Леа. Преображенская 35.
 Дубинъ, Мошко. Жуковскаго 15.
 Каганъ, Менд. Греческая 44.
 Кантороничъ, Аронъ.-Мойше. Б.-Арнаутская, 11.
 Капникъ, Нух. Высокій переулокъ 8.
 Комировский, И. Ст.-базаръ, 1-й рядъ, кормовой.
 Коржинскій, Шаа. Новобазарная пл. 5.
 Левинъ, Айз. Базарная 89.
 Магазинеръ, Шл. Б.-Арнаутская, 8.
 Наринская, Ол. Степовая, 25.
 Потровский, Владисл. Дюковская 12.
 Позинъ, М. и С. бр. Старый-базаръ, Яловицкая пл., 1-й рядъ.
 Пружанскій, Г. Ст.-базаръ, Посоховская пл., 1-й рядъ.
 Родигъ, М. Ст.-Базаръ, Посоховская пл., 1-й рядъ.
 Сегединъ, Нохъ. Александровская, 21.
 Смольникъ, Ис. Конная, 36.
 Уманскій, Мордко, Б.-Арнаутская, 83.

Фельдманъ, Абрамъ. Дальницкая, 5.
 Цукерманъ, Абрамъ Троицкая 42.
 Чудновскій, В. Посоховская пл., 1-й рядъ.
 Шапиро. Мортх. Александровская пл., 6.
 Шварцманъ, Я. Ст.-Базаръ, Посоховская пл., 1-й рядъ.
 Шварцъ, Менд. Александровская, 17.
 Шинкеръ, Мордко. Скобелева, 28.
 Шнайдеръ, А. Базарная, 64.
 Шнейдеръ, Айз. Александровская площ., 6.
 Эпштейнъ, И. Мясоѣдовская, 28.
 Ярошевскій, Янк. Ново-Базарная пл. 11.

Торговля.

Биберманъ, Ханмъ. Новобазарная пл., 1.
 Блиндъ, Ш. А. Прохоровская, 11.

Бродовская, П. И. Базарная, 84.
 Вайнштейнъ, Зельм. Базарная, 61. Тлфи. 41-04.
 Гройсзунъ, I. И. Ст.-Базаръ, Посоховская пл., 7.
 Дубинъ, Рейза, Яловиковск. пл., будка.
 Журавель, Юсь. Новобазарн. пл. 7.
 Нудель, Зусь. Посоховская пл., Будка.
 Розенфельдъ, Л. М. Головокская, 53.
 Смольникъ, И. I. Конная, 36.
 Трибыль, Ривка. Александровская, городск. корн., 2.
 Тувачъ, Этля. Яловиковская пл., будка.
 Шварцъ, М. И. Александровская, 17.
 Шварцманъ, Сура. Посоховская пл., будка.
 Шикъ, Эль, Московская 84.
 Ярошевскій, Я. Ново-базарная пл., 1.

ЖИВОПИСНЫЯ МАСТЕРСКІЯ.

Барскій, Менд. Екатерининская, 30.
 Бендель, Зигм. Ришельевская, 7.
 Веприкъ, Л. Екатерининская, 6.
 Винникъ, М. Польская, 19.
 Гелисъ, П. Преображенск., 27.
 Гельзайдъ, М. Скобелева 24.
 Земшманъ, Н. Преображенская, 47.
 Питерманъ, Э.-Ицко. Екатерининская, 81.
 Прицкеръ, Иоах. Екатерининская, 21.
 Розенбергъ, Менд. Соборная 1.
 Рачковскій, К. Соборн. переулокъ, 14.
 Типографъ, З. Д. Вишняя, 94.
 Тыртатовъ, Степ. Соборная пл., 10.
 Уманскій, Хаимъ. Троицкая, 40.
 Хаитъ, Юс. Гаванная, 5.
 Хейликъ, Я. Екатерининская, 74.

Швиндъ, Арт. Потавской побѣды, 55. Тлфи. 48-08.
 Шлезингеръ, М. Нѣжинск., 77.

ЖИЛЕТНЫЯ МАСТЕРСКІЯ.

Рублинецкій, Гершъ. Б.-Арнаутская, 90.
 Шкляръ, Ента. Колодезный пер., 8.

ЖУРНАЛЫ МОДНЫЕ.

Брикъ, Уш. Успенская, 75.
 Германъ, Лея. Ланжероновская, 19.
 Гуревичъ, Авр. Екатерининская, 39.
 Дравъ, Я. Л. Дегтярная, 16.
 Когонъ, Берко. Авчиниковскій пер., 3. Тлфи. 25-27
 Коренманъ, Б. З. Торгов., 36.
 Лебедь, Ар. Преображ., 41.
 Пижота, Ю. Г. Соборная пл., 2. Тлфи. 38-08.
 „Шикъ Паризьентъ“, предст. Коренманъ, Б. З. Торговая, 36.

ЗАГОТОВОЧНЫЯ МАСТЕРСКІЯ.

Агульникъ, Абр. Б.-Арнаутская, 63.
 Арончикъ, Шм. Прохоровская, 1.
 Баркаль, Ицко. Старорѣзничная, 27
 Беркузъ, Гдаль. Б.-Арнаутская, 117.
 Бламъ, Зейл. и Новитъ, Бер. Б.-Арнаутская, 76.
 Блиндеръ, Лейз. Б.-Арнаутская, 96. Тлфи. 47-35.
 Бренеръ, Изр. и Пейс. Розумовская, 5.
 Вайнбаумъ, Сол. Базарн., 69.
 Вайнштейнъ, Аиз. Б.-Арнаутская, 48.
 Вассерманъ, Юс. Степовая, 48.
 Вейцманъ, Нояхъ. Б.-Арнаутская, 84.
 Видгольцъ, Мойше Преображенская, 68.
 Гарцманъ, Лейбъ и Ротманъ, Абр. Александровскій пр., 2.

Глоцеръ, Вольфъ. Конная, 28.
 Гольденбергъ, Як. Екатерининская, 86.
 Гродскій, Оас. Б.-Арнаутская, 103.
 Дорфманъ, Мейлихъ. Костецкая, 19.
 Дукать, Бор. Мѣщанская, 28.
 Заецъ, Ср. Вишняя, 84.
 Ингерманъ, Хаи. Мѣщанская, 29.
 Каминскій, Абр. Б.-Арнаутская, 94.
 Коноховскій, Ицко. Троицкая, 56.
 Кулишъ, Янк. Мѣщанск., 38. Тлфи. 53-48.
 Лейдеръ, Борухъ. Б.-Арнаутская, 92.
 Людинъ, Ис. Розумовская, 2.
 Мармерштейнъ, Юс. Б.-Арнаутская, 125.
 Меламедъ, Як.-Хаимъ. Б.-Арнаутская, 74.
 Молочковецкій, Лейбъ. Б.-Арнаутская, 49.
 Приказчикъ, Ицко. Б.-Арнаутская, 117.
 Рабинъ, Гершъ. Б.-Арнаутская, 100.
 Райтманъ, Мойше. Польскій сп., 13.
 Романовъ, И. Нѣжинск., 53.
 Тененбоймъ, Ф. Пушкинская, 55.
 Турланскій, У. А. Б.-Арнаутская, 98.
 Фельдманъ, Мордко. Троицкая, 42.
 Харьковскій, Изр. Мѣщанск., 5.
 Цвикъ, Сам. Прохоровская, 1.
 Шацкій, Шим.-Бен. Екатерининская, 85.
 Шлайнъ, Мойше-Эли. Б.-Арнаутская, 121.
 Шмушковичъ, Сим. Конная, 17. Тлфи. 55-22.
 Шрубштикъ, Ср.-Мойше. Мѣщанская, 27.

ЗАЛЫ СВАДЕБНЫЯ.

Гройзблатъ, Сура. Екатерининская, 75.
 Сосонскій, Абр. Екатерининская, 30.

ЗАГРАНИЧНЫЕ ТОВАРЫ.

Вейцеръ, З. Я., тор. д. Ул. Жуковск., 32. Тел. 28-71.

XXXXXXXXXXXXXXXXXXXXX
Торговый Домъ

З. Я. ВЕЙЦЕРЪ.

Улица Жуковского, 32. Тел. 28-71.

ЗАГРАНИЧНЫЕ ТОВАРЫ.**ЗЕЛЕНЬ и ОВОЩИ.**

Августопуло, Аристод. Привозная пл., балаганъ, 7.
Авраамъ-Оглу, Авр. Привозная пл., балаганъ, 22.
Агафьева, Екат. Привозная пл., балаганъ, 13.
Адаменко, Елис. Новобазарная пл.
Адельсонъ, Гершъ, Серединская пл.
Азимъ - Оглу, Агыхъ - Яру. Привозная пл., 18.
Алимова, Анна. Привозная пл., балаганъ, 14.
Антонова, Екат. Крытый рынокъ, 13.
Антониукъ, Иустинія. Крытый рын., 63/64.
Атанасовъ, С. Староконная пл., 12.
Байраченко, Ел. Привозная пл., балаг., 12.
Байраченко, Харит. Привозная пл., балаг., 3.
Бергеръ, Ар. Привозная пл., балаг., 11.
Вобрикъ, Шейндль. Стеновая, 22.
Богаченкова, Марія. Михайловская пл., будка, 11.
Богдель, Матр. Алексѣвская пл., 6.
Водось-Оглу, Лефт. Привозная пл., будка, 8.
Вонзуковъ, Аф. Привозная пл., 5.
Брискъ, Як. Привозная пл., будка, 10.
Врутманъ, Эля. Привозная пл., балаг., 4.
Бурдинъ, Гершъ. Вишня, 1.
Вѣлброва, Анна. Привозная пл., балаг., 2.
Вайнеръ, Мена. Столбовая, 6.
Вайнтрубъ, Сура. Привозная пл., балаг., 8.

Ваншель, Мар. Привозная пл., балаганъ, 13.
Василу, Дм. Староконная площ., будка, 950.
Васильковская, Рейза. Привозная пл., балаг., 20.
Вашинъ, Рухля. Привозная пл., балаганъ, 11.
Вдовиченкова, Ав. Михайловская пл., бал., 7.
Векслеръ, Эля. Привозная пл., балаг., 18.
Веселовская, Анна. Ст.-Базаръ, Шишмановск. пл.
Веселовскій, Г. Стар.-базаръ, Посоховская пл., 9 рядъ.
Везновъ, Георг. Манежная, 8, Пишоновская, 3.
Вишневская, Агафья. Привозная пл., балаг., 17.
Владовъ, Владим. Ярмарочная пл., балаг., 2.
Волошинъ, Феод. Привозная пл., балаг., 7.
Воробьева, Ал. Серединская площ., будка, 908.
Воробьевъ, Георг. Нѣжинская, 9.
Гаджимунскій, Эль - Гедаль. Александровская, 60/39.
Гельденшъ, Рива. Ул. 19 февраля, 96.
Георги, Ольга. Алексѣвская пл., балаг., 1138.
Герцензонъ, Соба-Этль. Серединская пл., бал., 1907.
Гольдманъ, М. Л. Болгарская, 14.
Готлибъ, Х. Александровская площ.
Гольдбергъ, Роза. Привозная пл., балаг., 12.
Гольдштейнъ, Фр. Привозная пл., балаг., 21.
Горемыкина, Ал. Крытый рынокъ, 77/78.
Городецкій, Ср. Привозная пл., балаг., 17.
Груздова, Матр. Серединская пл., будка, 870.
Гуровская, Люб. Крытый рынокъ, 61.
Дермеджievъ, Теод. Городская, 42.
Дижевскій, Мих. Ст.-Базаръ, Посоховская пл., 5.
Дочевъ, Ив. Привозная пл., балаг., 12.

Дубинъ, Рейза. Привозная пл., балаг., 35.
Дьячкова, Аг. Розумовская, 14.
Жуберъ, Неон. Привозная пл., балаг., 37, 38, 39.
Журавливеръ, Ср. Привозная пл., балаг., 21.
Зальбертъ, С. Александровская пл., 10.
Заблонскій, Екат. Привозная пл., балаг., 25.
Засъ, Лйба. Привозная пл., балаг., 23.
Засъ, Рива. Привозная пл., балаг., 15/16.
Зафиріу, Георг. Привозная пл., балаг., 21.
Зельдманъ, Нух. Казанскій базаръ, будка.
Зисимато, Вас. Привозная пл., балаг., 1.
Иванъ, Ант. Привозная пл., балаг.
Юниди, Ал. Привозная пл., балаг., 7.
Калпакъ, Ад. Привозная пл., балаг., 8.
Каменовичъ, Евд. Привозная пл., балаг., 6.
Кардиваръ, Мар. Привозная пл., балаг., 24.
Карершкова, Екат. Привозная пл., зелен. рядъ, балаг., 1.
Кастриносъ, Сим. Привозная пл., 8.
Кильбергъ, Шейва. Привозная пл., балаг., 15.
Кильбергъ, Шл. Привозная пл., балаг., 8.
Киприади, Георг. Привозная пл., балаг., 23.
Ковтунасъ, Ив. Алексѣвская пл., балаг., 1138.
Кондратенко, Вас. Крытый рынокъ, 59-60.
Кочетова, Дар. Серединская пл., будка, 907.
Кримгольдъ, Нух. Привозная пл., балаг., 17.
Кристова, Дар. Привозная пл., балаг., 21.
Крусеръ, Ир. Алексѣвскій баз., 199.
Крупильницкая, Феодос. Привозная пл., балаг., 13.
Кужадсарова, Пел. Привозная пл., 3.
Кулдымова, Нат. Привозная пл., балаг., 15.

- Куликъ, Феод. Пишоновск., 30
 Куркумели, Дм. Александровская пл., 3.
 Кучукъ, Ита. Привозная пл., балаг., 17.
 Кучукъ, Мих. Привозная пл., балаг., 14.
 Лачудина, Ел. Привозная пл., балаг., 2.
 Ланцманъ, Малка. Божакина, 24.
 Ласенско, Сима. Ст.-Базаръ, Посоховская пл., рунд., 6.
 Левинтинская, Этля. Улица 19-го февраля, 43.
 Лейхтманъ, Бор. Мясофдовская, 3.
 Лернеръ, Хаимъ. Привозная пл., балаг., 19.
 Литманъ, И. Новобазарная пл., 14.
 Лившицъ, Пинх. Тираспольская, 37.
 Лисовой, Мак. Александровская пл., 3.
 Личикаки, Полик. Ярмарочная пл., будка, 3.
 Лозовицъ, Ив. Серединская пл., будка, 1921.
 Лысенко, Дар. Казанскій базаръ, будка, 1580.
 Любашевскій, Берко. Привозная пл., балаг., 3.
 Любашевскій, Тев. Привозная пл., балаг., 3.
 Мавровичъ, Хана. Привозная пл., балаг., 32.
 Магдычъ, Ал. Виноградная, 11
 Мазепова, Ан. Косвенная, 11.
 Майбородъ, Яковъ. Бугаевская, 21.
 Матвѣева, Агр. Старо-конная пл., будка, 2.
 Матвѣева, Анна. Розумовская, 28.
 Матусевичъ, Мар. Ст.-Базарная пл., 2.
 Миламедъ, Хана. Московская, 93.
 Минаило, Мар. Привозная пл., балаг., 9.
 Митина, Евфр. Михайловская пл., будка, 886.
 Мутрѣева, А. Александровская пл., 5.
 Мучникъ, Шифра. Привозная пл., балаг., 14.
 Назаровъ, Ив. Привозная пл., балаг., 4.
 Нечепорукъ, Феод. Базарная, 86.
 Николаевъ, Триф. Привозная пл., балаг., 6.
 Пантелеосъ, Д. П. Александровская площ., 9.
 Павлиди, Яни. Александровская пл., 13.
 Павлиди, Агаф. Александровская пл., 8.
 Павловъ, Ив. Привозная пл., балаг., 22.
 Панаюти, Степ. Привозная пл., будка 2.
 Паихюти, Констант. Привозная пл., 70.
 Пападопуло, Феодос. Пантелеймоновская, 73.
 Парамоненко, Ел. Новый базаръ, балаг., 1.
 Парамоненко, Над. Крытый рынокъ, 69/70.
 Пасивъ, Александра. Привозная пл., балаг., 24.
 Певани, П. Греческая, 11.
 Петриди, Пав. Привозная пл., 10.
 Пинчевъ, Дончо. Ярмарочная пл., будка, 1.
 Потаманосъ, Спирос. Александр. пл., 7. Тдфн. 17-89.
 Потаманосъ, П. Г. Александр. пл.
 Потаманосъ, А. Александр. пл., 1.
 Поварова, Праск. Привозная пл., балаг., 13.
 Подымова, Мар. Ст. базаръ. Посоховск. пл., 3.
 Полтораченко, Ир. Александровск. пл., будка, 201.
 Померанецъ, Юс. Ст. базаръ. Посоховск. пл.
 Ракова, Матр. Новый баз., балаганъ 2.
 Родлинская, Ольга. Крытый рынокъ, 67.
 Розенталь, Рухля. Старый Базаръ, Посоховская пл.
 Рохвергеръ, Юс. Привозная пл., балаг., 17.
 Рубинштейнъ, Юв.-Рув. Привозная пл., балаг., 22.
 Рубинштейнъ, Лейка. Дальницкая, 22.
 Рудоль, Юс.-Гершъ. Привозная пл., балаг., 9.
 Спекторъ, Овшій. Столбовая, 14.
 Стемалатато, Г. Старый Базаръ, Посох. пл., 9 рядъ.
 Сафранъ, Бася. Привозная пл., балаг., 10.
 Сератинская, Пел. Привозная пл., балаг., 3.
 Синицкая, Лид. Привозная пл., балаг., 19.
 Соколова, Юз. Привозная пл., балаг., 18.
 Сомолевская, Мар. Привозная пл., балаг., 29.
 Спасова, Евфр. Привозная пл., балаг., 5.
 Спивакъ, Сура. Серединск. пл., балаг., 2.
 Ставро, Стелян. Привозная пл., балаг., 6.
 Стамателато, Анна. Старый базаръ, городская эшоп.
 Степаненко, Феодосия. Серединская пл., балаг., 8.
 Стойчевъ, Спир. Слоб.-Ром., Базаръ, 5.
 Стояновъ, Констант. Казанскій Баз., рунд., 5.
 Сусленскій, Мсеръ. Привозная пл., 20.
 Сычевая, Оекла. Крытый рынокъ, 62.
 Талесникъ, Геня. Алексѣевская пл., 51.
 Танасевичъ, Авкс. Новый базаръ, балаг., 1749.
 Тассо, Ставро. Привозная пл., бал., 24.
 Тать Огнанъ-Оглу, Анаст. Привозная пл., балаг., 9.
 Тирякъ-Оглу, Ив. Привозная пл., балаг., 20.
 Ткаченко, Афан. Привозная пл., балаг., 12.
 Томчинская, Роза. Болгарская, 39.
 Фалькенштейнъ, Изр. Средняя, 29.
 Фащевская, Зин. Михайловская пл., будка 12.
 Федосѣева, Евдок. Крытый рын., 75/76.
 Френкъ, Мойдель. Привозная площ., балаг., 11.
 Фурманъ, Левъ. Картамышевская, 15.
 Хусидъ, Ш. Дальницкая, 20.
 Халфинъ, Симха. Привозная пл., бал., 6.
 Ханисъ, Берко. Пантелеймоновская, 136.

Харашъ, Бор. Привозная пл., балаг. 15 и 16.
 Хюни, Александра. Крытый рын., 73/74.
 Хюни, Ант. Привозная пл., балаг. 11.
 Хюни, Мар. Крытый рынокъ, 71/72.
 Хюни, Фед. Привозная пл., балаг. 9.
 Ходунъ, Ник. Дальницкая, 2.
 Холодивкеръ, Лейз. Мельничная, 4.
 Холодивкеръ, Менаше. Малороссийская, 34.
 Христо, Мел. Привозная пл., балаг. 1.
 Цурканова, Александра. Розумовская, 28.
 Чапликъ, Мордко. Левашевскій сп., 1.
 Червченко, Кс. Косвен., 55.
 Черкасскій, Янк. Конная, 34.
 Черный, Лейз. Манежная, 16.
 Читноглу, Мис. Привозная пл., балаг. 5.
 Шаповаленко, Андр. Серединская пл., 1.
 Шевченко, Варв. Привозная пл., 27.
 Шейфманъ, Янк. Привозная пл., балаг. 3.
 Шишманоглу, Ив. Пантелеймоновская, 114.
 Штейнбергъ, Волько. Привозная пл., балаг. 7.
 Штейнгарцъ, Мошко. Привозная пл., балаг. 2.
 Эдельманъ, Мойше. Мельничная, 15.
 Эдельманъ, Шенд. Ново-Конная пл., 3.
 Эркенатопуло, Дм. Привозная пл., балаг. 2.
 Юдина, Матр. Привозная пл., балаг. 14.
 Юревичъ, Нех. Серединская пл., будка 910.
 Якилевичъ, Нух. Привозная пл., балаг. 4.
 Ячулаки, Мих. Привозная пл., балаг. 4.
 Ярмондскій, Бен. Ярмарочная пл., будка 1.
 Ясовичъ, Бен. Привозная пл., балаг. 5.

ЗЕМЛЕДѢЛЬЧЕСКІЯ МАШИНЫ И ОРУДІЯ.

Представительства и отдѣленія.

„Автоматъ“ Фабрика. Маклеръ, Бен. Ришельевская, 17. Тлфн. 32-29.
 Адриансъ, Илатъ и Комп., Нью-Йоркъ, — представит. Бирибаумъ, А. Жуковского 12. Тлфн. 2-49; 46-03 (Съенокосилки, сноповязалки, жатки и грабли).
 „Бадения“, Акц. 0-во, Вейнгеймъ, — предст. Гершенцвигъ, Д. Жуковского, 16. Тлфн. 9-95. (Шар. молотилки, гарн.).
 Бенталь, Е. Г. и Комп. Акц. 0-во, — предст. Бирибаумъ, А. Жуковского, 12. Тлфн. 2-49, 46-03. (Соломорѣзки, зернодробилки).
 Беттгеръ, Филибертъ. Екатеринин., 67. Тлфн. 50-15.
 „Бузайтеъ“, Вр. Ленсинъ. Горенштейнъ и Кессельманъ, т. д. Скобелева, 19. Тлфн. 11-39.
 Бургардъ, Э. и Комп., т-во. Елисаветградъ, — представитель Бабель, Э. И. Кондратенко, 21. Тлфн. 30-19.
 Вальтеръ, А. Вудъ. Фильвертъ и Дѣдина, Акц. 0-во. Польская, 8. Тлфн. 14-51.
 Вельмсъ, П. А., кол. Шензи, — предст. Бабель, Э. И. Кондрат., 21. Тлфн. 30-19. (Вѣялки).
 Венцкій, А. Акц. 0-во. Грауденсъ. Одесскій Купеческій Банкъ, агент.-комисс. отд. Екатерининская, 20. Тлфн. 40-58.
 Вери и Тидуанъ, Германіи, — предст. Кониъ, А. В., т. д. Спиридоновская, 16. Тлфн. 57-15. (Грабли, жатки, и проч.).
 „Вильямъ Фостеръ и Ко.“ Лтд. Линкольнъ. Одесскій Купеческ. Банкъ. Екатерининск., 20. Тлфн. 40-58.
 „Витманъ и Барнесъ“. Комп. Грунертъ, Гуго-Феод. Греческая, 24. Тлфн. 3-46.
 Вольфъ, Р. Магдебургъ-Букау, — предст. Кумпошъ,

А. А., ул. Жуковского, 28. Тлфн. 48-11.
 ГеВдъ, Н. Австрія. Филипповъ, Серг. Жуковск., 15. Тлфн. 14-89.
 Гельферихъ-Саде-М., Т-во. Филипповъ, Серг. Жуковского, 15. Тлфн. 14-89.
 Генъ, Н. И., Акц. 0 во. Одесса, предст. „Кониъ, А. В.“ т. д. Спиридоновск., 16. Тлфн. 57-15.
 Герстенбергъ и Бюлеръ. Груберъ, Шар. Троицкая, 34. Тлфн. 57-25.
 Горнеби, Р. Англія. Филипповъ, Серг. Жуковск., 15. Тлфн. 14-89.
 Гуревичъ, И. З. Каховка. — предст. Арановичъ, И. М. Жуковск., 14. Тлфн. 13-88.
 Гюбнеръ-Феликсъ-Лигнитцъ. — предст. Арановичъ, И. М. Жуковск., 14. Тлфн. 13-88.
 Диръ и Ком., Малинъ С. А. — С. Ш., Одесскій Купеческій Банкъ. Агент.-Ком. мисс. отдѣл. Екатерининская, 20. Тлфн. 40-58.
 Захарова, Ф. Ю., наслѣдн. Павлоградъ. Бабель, Маня. Кондратенко, 21. Тлфн. 30-19.
 „Зоненштейнъ, Генрихъ“, — Лейпцигъ. Бабель, М. Кондратенко, 21. Тлфн. 30-19.
 Каценъ, Г. Б. — Н-ки, — Александровскъ. Маклеръ, Бен. Ришельевская, 17. Тлфн. 32-29.
 Кейсъ, Ж. И. Компанія Молотилокъ. Кейсъ, Ж. И. Жуковск., 10. Тлфн. 11-04.
 „Кернеръ, Борисъ и С-ья“. т. д. — Гулай-Поле. Одесскій Купеческій Банкъ. Агент.-Ком. отд. Екатерининск., 20. Тлфн. 40-58.
 Клейтонъ и Шутальвортъ. — Англія. Филипповъ, Серг. Жуковск., 15. Тлфн. 14-89.
 Конъ, А. И. Заводы въ Екатеринос. губ., — предст. Кониъ, А. В. т. д. Спиридоновск., 16. Тлфн. 57-15.
 „Красное Солнышко“, — Яценъ, Я. Левенсонъ, Дав. Дан. Кондратенко, 26. Тлфн. 20-41.

Иосифъ Надель

Одесса, Снобелева, № 12. — Телефонъ № 43-69.

— ПРЕДСТАВИТЕЛЬСТВА ЗАВОДОВЪ: —

Бр. Эбергартъ, Ульмъ (одно и многолемешные плуги).
 Я. И. Бадовскаго, Александровскъ, (сѣялки, буккера, жатвенныя машины).
 Е. Бредтъ и Ко., Отгиня (молотилки, приводы, вѣялки, соломорѣзки, корне-
 рѣзки, кукурузныя молотилки).
 «Триумфъ» Б. Токмакъ, (нефтяные двигатели вертикальные и горизонтальные).
 ШВЕДСКІЯ ручныя молотилки, сепараторы и проч.

— Прейсъ-Куранты высылаются бесплатно. —

Куперъ, Ричардъ-Пауль и
 Племянники, Ольгивск., 3.
 Тлфн. 25-65.

Ланцъ, Генрихъ. — Мангеймъ
 представ. Бирнбаумъ, А.
 Жуковск., 12. Тлфн. 2-49,
 46-03. (Паровыя молотил-
 ки, локом.).

Листеръ, Р. А. и Комп. въ
 Дурслеѣ — представит. Ко-
 ганъ, Зигмундъ. Польская,
 14. Тлфн. 33-63. (Сепараторы).

„Ломанъ и Зедингъ“. Акц.
 0-во въ Витенѣ. Ровен-
 скій, Вен. Троицкая, 41.
 Тлфн. 7-08.

Мазнаимъ, Д. Я. и Ко. Мак-
 клеръ, Бен. Ришельевская,
 17. Тлфн. 32-29.

Мальцовск. заводовъ. Акц.
 0-во. Одесск. отд. Алек-
 сандровская площ., 3/4.
 Тлфн. 21-22.

Массей-Гаррисъ. Акц. 0-во
 Торенто. Шретеръ, 1) Ник.
 Александровичъ, 2) Ник.
 Николаевичъ. Т/д. Пуш-
 кинская, 33. Тлфн. 47-01.

Международн. комп. жатвен-
 ныхъ машинъ въ Россіи.
 Упр. Майеръ. К. Я. Лан-
 жерононская, 2. Тлфн. 7-84.

Мелихаръ, Фр. — Бравейнъ.
 представ. Бирнбаумъ, А.
 Жуковск., 12. Тлфн. 46-03.
 (Сѣялки).

Мельгозе, Э. И. Харьковъ. —
 предст. Шенцелеръ, И. И.
 Троицк., 17. Тлфн. 51-22.
 (Молотилки и сѣялки).

Морицъ, Вацлавъ. Люблинъ.
 представ. — Бирнбаумъ, А.
 Жуковск., 12. Тлфн. 2-49,
 46-03. (Молотилки, прив.).

Надель, Иос. Скобелева, 12.
 Тлфн. 43-69.

Нейфельдъ, И. I. и Ко. Акц.
 0-во, кол. Вальдгеймъ. Ба-
 бель, Маня. Кондратенко,
 21. Тлфн. 30-19.

Нибуръ, Я. Г. кол. Нью-
 Йоркъ, Екат. губ. Бабель,
 Маня. Кондратенко, 21.
 Тлфн. 30-19.

Ниргаузъ, Карлъ, Мюрицу-
 шлакъ. Горенштейнъ и Ке-
 сельманъ. Т/д. Скобелева,
 19. Тлфн. 11-39.

„Оструевъ“ Машиностроит.
 заводъ, ст. Лоховъ. Левен-
 сонъ, Дав. Дан. Кондра-
 тенко, 26. Тлфн. 20-41.

Церлисъ-Лоховъ, Бр. Алек-
 сандровскъ. Маклеръ, Бен.
 Ришельевская, 17. Тлфн.
 32-29.

Планетъ, Америка. Филип-
 повъ, Серг. Жуковскаго, 15.
 Тлфн. 14-89.

Правительствен. Машиностр.
 Королевско-Венгерск. зав.
 Будапештъ. Фильвертъ и
 Дьдина, Акц. 0-во. Поль-
 ская, 8. Тлфн. 14-51.

Працнеръ, Янъ. Одесск. Ку-
 пческій Банкъ, агент. —
 ком. отд. Екатерининская,
 20. Тлфн. 40-58.

Рансомъ, Симсъ и Джефе-
 рисъ, — предст. Рансомъ Э.
 Д. Греческая 1 Тлфн. 8-80.

Райлендеръ Карлъ, Плетен-
 бергъ, Горенштейнъ и Ке-
 сельманъ. Т/д. Скобелева,
 19. Тлфн. 11-39.

Рекордъ — предст. Канторо-
 вичъ, А. Пушкинская, 46.
 Тлфн. 30-81.

А. КАНТОРОВИЧЪ,

Пушкинская, 46. Тел. 30-81.

Запасныя части къ жатвен-
 нымъ, плугамъ, мо-
 лотилкамъ, локомотивамъ.
 Сортировки змѣйки „Ре-
 кордъ“, кукурузныя мо-
 лотилки и пр. и пр.

„Рихтеръ, I. А.“ кол. Вальд-
 геймъ. Бабель, Маня. Кон-
 драatenko, 21. Тлфн. 30-19.

Рудольфъ Бехеръ, Рудницъ.
 Одесскій Купеч. Банкъ,
 агент. — ком. отд. Екате-
 ринская, 20. Тлфн. 40-58.

Румели, Ко. Пушкинская, 33.
 Тлфн. 37-99.

Русское Паровозостр. и Мех-
 0-во въ Харьковѣ. Левен-
 сонъ, Дав. Дан. Кондра-
 тенко, 26. Тлфн. 20-41.

Рустонъ Прокторъ и Ко.
 Акц. 0-во. Дерibasовская,
 11. Тлфн. 30-16.

Saunderson et Co. Bedford.
 „Золотой Двигатель“. Т/д.
 Гаванная, 9. Тлфн. 36-70.

„Святель“, Александровскъ.
 Маклеръ, Бен. Ришельев-
 ская, 17. Тлфн. 32-29.

Choulieux Jeune à St., Cha-
 mod, Гершбертъ, Дав. Прео-
 браженск., 58. Тлфн. 35-50

Унгеръ, въ Кичкахъ. Маклеръ, Бен. Ришельевская, 17. Тлфн. 32-29.

Фильвертъ и Дѣдина, Акціонеры. о-во. Польская, 8. Тлфн. 14-51.

Фростъ и Вудъ — Канада. Одесскій Кунечес. Банкъ. Агент.-ком. отд. Екатерининская, 20. Тлфн. 40-58.

Флетеръ, О. Акц. о-во — Предст. Фрейданкъ и Кулеманъ. Пушкинская, 14. Тлфн. 7-79. (К-ра), Божакина, 26. (скл.) Т. адр. Фрейкуль. (Молотилки, Локомобили).

Эбергардтъ, Бр. Ульмъ. Шумахеръ, Генр. Греческая, 7. Тлфн. 7-88.

Эвзеншиммель, Фр. и Ко. Грунертъ, Гуго-Феод. Греческая, 24. Тлфн. 3-46.

Эккертъ, Г. Ф., акц. о-во, Берлявъ. Бабель, Маня. Кондратенко, 21. Ришельевская, 17. Тлфн. 30-19.

Эльвортъ, Р. и Т. Акц. о-во. Елисаветградъ, — Представ. „Кониъ, А. В.“ Спиридоновская, 16. Тлфн. 57-15.

Яценъ, Я. ст. Янцево. (См. „Красное Солнышко“) Предст. Левенсонъ, Д. Кондратенко, 26. Тлфн. 20-41. (Сѣялки, жатки, буккера).

Производство.

Агрикола, Влад. Финкельштейнъ и Клубиъ, т-во. Кондратенко, 13.

Адвансъ и Ко. Ришельевская, 26. Тлфн. 37-99.

Арановичъ, Илья. Бугаевская, 25. Тлфн. 13-88.

Баконъ, А. Суворовская, 76. Тлфн. 13-80. (Штирйскіи жат. косы).

Беймъ, Геденъ. Жуковскаго, 36. Тлфн. 2-35. (Змѣйки сортир. и пр.).

Беллино - Фендерихъ, т-во. Механическихъ и Чугунно-Литейныхъ заводовъ. Беллино-Фендерихъ. Приморская, 38. Тлфн. 20-12.

Гааръ, Скоттъ и Ко. Скл. Николаевская, дор. 199,

К-ра Дерibasовская, 3. Тлфн. 22-86.

Генъ, И. И. Акц. о-во Земл. Оруд. и Машинъ. Дальницкая, 13; Московская, 116. Тлфн. 20-97.



Гергардъ и Гей. Акц. о-во. Московская, 122. (складъ). Тлфн. 39-87.

Гершбергъ, Д. Преображенская, 58. Тлфн. 35-50.

Груберъ, Бр., т. д. Троицкая, 24. Тлфн. 17-25.

Грунертъ, Гуго. Греческая, 24. Тлфн. 3-46.

„Золотой Двигатель“, т. д. Гаванная, 9. Тлфн. 36-70.

Кофманъ, Д., т. д. Старобазар. пл., 15. Тлфн. 18-76.

Куперъ, В. и племян-ки, т. д. Управл. Мэсонъ, В. Скобелева, 13. Тлфн. 25-65.

Левенсонъ, Д. Кондратенко, 26. Тлфн. 20-41.

Маклеръ, Б. и Цинтель, И. Ришельевская, 17. Тлфн. 32-29.

Машевскій, И. И. Преображенская, 18. Тлфн. 3-11, 4-45, 4-92 и 6-53.

Надель, Юс. Скобелева, 12. Тлфн. 43-69.

Одесск. Куп. Банкъ агент. — ком. отд. Екатерининск., 20. Тлфн. 40-58.

Петриковскій, Як. Пушкинская, 24. Тлфн. 36-63.

Рансомъ, Э. Д. Греческая, 1. Тлфн. 8-80.

Рейзманъ, Вольфъ. Складъ: Никол. дор. 229; к-ра: Коблевская, 15. Тлфн. 12-05.

Ровенскій, Вениам. Троицкая, 41. Тлфн. 7-08.

Роджерсъ, Генри. Малый пер., 4. Тлфн. 1-67. Запасн. скл. Московская, 159.

Рустонъ, Прокторъ и Ко. Молотильни гарнитуры, самоходы и паровые плуги. Линкольнъ и Ангая, Одес.

фабрич. скл. Дерibasов. 11. Тлфн. 30-16.

Филипповъ, Серг. инж.-техн. Жуковск., 15. Тлфн. 14-89. Зап. скл.: Николаев. д., 234.

Шретеръ, Н. А. Т/д. Пушкинская, 33. Тлфн. 6-19. Зап. скл.: Николаевская дор., 201.

Торговля.

Бирнбаумъ, Александръ. Жуковскаго, 12. Тлфн. 2-49.

Брантъ, Мошко. Балтская дор., 91. Тлфн. 38-99.

Бушковъ, М., Г. Г. Шехтеръ, Попандовуло и Р. Г. Роджерсъ. Полтавской побѣды, 122. Тлфн. 55-07.

Гацмахеръ, Сол. Николаевская дор., 189.

Гершенцвиль, Дав. Жуковскаго, 16.

Гудемаяъ, Эрн. Преображенская, 18.

Коганъ, Сиг. Польская, 14. Тлфн. 33-63.

Корнштейнъ, Юс. Екатерининская, 1. Тлфн. 57-10.

Мароскій, Куртъ. Суворовская, 88.

Международная Комп. Жатвенныхъ Машинъ въ Россіи. Ланжероновская, 2. Тлфн. конт. 7-84, склада 24-19.

Рансомъ, Эд. Греческая, 4. Тлфн. -880.

Роджерсъ, Генр. Малый пер., 4. Тлфн. 1-67.

Генри РОДЖЕРСЪ,

Одесса, Малый пер. № 4.

Представитель заводовъ: Акц. о-во Р. и Т. Эльвортъ, Сѣялки и т. д. — Гофферъ и Шрантъ, Паровыя гарнитуры. — Общество фабрики Моторовъ Перкунъ, — Бр. А. и Л. Донскихъ. — Плуги. В. Гессъ, вѣсы. Автомобили зав. N.A.G.

Рустонъ, Прокторъ и Ко. Лтд. Линкольнъ (Англія). Одес. фабр. скл. Дерibasовск., 11. Тлфн. 30-16. (Молотильные гарнитуры, самоходы и паровые плуги). (См. объявл. на слѣд. стр.).

Книга „Вся Одесса“ напечатана краской фабрики К. Д. БЕРТО и Ко.

ОДЕССА, Мельничная 43. Телеф. 50-35.

Рустонъ, Прокторъ и Ко. Лта.
Линкольнъ, Англія.

Молотильные Гарнитурь.
Одесскій фабричный складъ:
Дерибасовская, 11; телеф. 30-16.
См. объявл. на 2-й стр. передл. форзаца.

„Фрейданъ и Кулеманъ“
тор. д. Пушкинская, 14;
Божакина, 26. Тлфн. 7-79.
Шенцелоръ, Ив. Пушкинская,
35. Тлфн. 51-22.

Рустонъ, Прокторъ и Ко. Лта.
Линкольнъ, Англія.

Самоходы и паровые плуги.
Одесскій фабричный складъ:
Дерибасовск., № 11. Тел. 30-16.
См. объявл. на 2-й стр. передл. форзаца.

ЗЕМЛЕМЪРНЫЯ БЮРО.

Ивановъ, В. Е. Ланжеронов-
ская, 19. Тлфн. 28-50.
Ханинъ, И. Садовая, 5.

ЗЕРКАЛА.

Производство.

Левенбергъ, Михель, Сред-
няя 31.
Легеръ, А. Полтавской По-
бвды, 9. Тлфн. 8-81.
Морнель, Я. (бывш. Франкъ,
М. и Ко.). Екатерининск.,
8. Тлфн. 2-05.
Погребинскій, Ш., Штейрен-
шисъ, Э. и Герберъ, М.
Старопортофранк., 107.
Погребной, О. и Рекитаръ
А. Ришельевская, 72.
Тлфн. 49-42.
Рабиновичъ, Юш. Комитет-
ская, 11. Тлфн. 32-69.

Торговля.

Герберъ, Мордко. Старопор-
тофранковская, 107.
Грачевъ, Петръ. Толчекъ,
рунд. 6.

Гринбергъ, М. Г. Жуковская,
22. Тлфн. 9-26.
Грумбергъ, Д. П. Троицкая,
28. Тлфн. 25-58.
Зубковъ, Ив. Толкучій рын.,
будка 199.
Кушиловичъ, Р. Ришельев-
ская, 32. Тлфн. 36-17.
Малюга, Як. Хуторская,
82.
Манделькернъ, Абр. Толчекъ,
будка 727.
Морнель, Як. Екатеринин-
ская, 8. Тлфн. 2-05.
Погребинскій, Шм Старопор-
тофранковская, 107.
Рабиновичъ, Юш. Жуков-
скаго, 23. Тлфн. конторы
26-79; фабр. 32-69.
Сарне, М. Екатерининск. 32.
Сегаль-Гордонъ, Файбишъ,
Успенская 56.
Тисминицъ, Юсиф. Толчекъ,
рунд. 22.

XXXXXXXXXXXXX
Л. І. ХАЗАНОВИЧЪ

ОДЕССА

Екатерининская, № 41. Тел. № 41-79.
СКЛАДЪ
ОКОННЫХЪ И ЗЕРКАЛЬНЫХЪ
СТЕКЛЪ.

XXXXXXXXXXXXX

Хазановичъ, Л. І. Екатери-
нинская, 41. Тлфн. 41-79.

XXXXXXXXXXXXX

Л. І. Хазановичъ
ОДЕССА,
Екатерининская, № 41. Тел. № 41-79.
ЗЕРКАЛА И ЗЕРКАЛЬ-
НЫЯ СТЕКЛА.

XXXXXXXXXXXXX

Фишеръ, А. І. и Фельджеръ,
М. И. Кондратенко, 18.
Тлфн. 33-31.
Штейриншисъ, Эля. Старо-
портофранковская, 107.
Шлемовъ, В., т. д. Ришель-
евская, 21. Тлфн. 27-90.

ЗОЛОТО и СЕРЕБРО.

Представительства и отдѣленія.

Майшоферъ, И. Ко, Герма-
нія,—предст. Бурштейнъ,
Ф. Пушкинская, 59. Тел.
32-62.
Фаберже, К., пред. Крааль,
Г. К. Нѣжинская, 59. Тел.
48-85.

Торговля.

Баржанскій, Юсифъ. Дери-
басовская, 31. Тлфн. 28-75.
Бешешъ, Ис. Преображен-
ская, 36.
Безпрозванный, І.—А. М.
и Ко. Преображенская, 68.
Бельфоръ, Хана. Жуковска-
го 31.
Бергеръ, Шм. Ришельевская,
43.
Бержановскій, Бен. Дув. Успен-
ская, 47.
Бискъ, Юах. Екатеринин-
ская 12.
Блехманъ, Я. Влад. Вайсъ,
А. Б.-Арнаутская, 93.
Вогатыревъ, Юсифъ. Дери-
басовск., 16. Тлфн. 56-20.
Вайнтраубъ, Леонъ. Преоб-
раженская, 40. Тлфн.
44-64.
Вайнтраубъ М. и Сынъ. т.
д. Вайнтраубъ, Эля. Ри-
шельевская, 29.
Вайсбергъ, Юда. Преобра-
женская, 88.
Вайсе, Ал. Дерибасовская 5.
Воробей, Мак. Пантелей-
моновская, 74.
Германъ, Вильг.-Юл. Екате-
рининская, 29.
Гельбейнъ, Шая. Кондратен-
ко, 25. Тлфн. 30-36.
Гопль, Я. Садовая 9. Тлфн.
53-79.
Гордонъ, Р. Я. Преображен-
ская, 59.
Горштейнъ, Гиршъ, Лев., Аб.,
Раф. Жуковскаго, 36.
Грановскій, Авр.-Бива, Ян-
келевичъ. Б.-Арнаутск., 33.
Грановскій, Мошко. Базар-
ная, 20.
Гринбергъ, Авр.-Як. Канат-
ная, 75.

Дайчманъ, Б. и Г., т. д. Жуковск., 23. Тлфн. 36-76.
 Друговъ, В. Дерибасовская. 21. Тлфн. 38-06.
 Дуновець, Юс. Екатерининская, 36.
 Еликъ, Д. и Сыновья т. д. Ришельевская, 34. Тлфн. 14-27.
 Жебракъ, Л. М. Преображенская, 55.
 Желязникъ, Як. Пушкинская, 59. Тлфн. 44-01.
 Зегрже, Г. Екатерининская, 7. Тлфн. 40-67.
 Зеланскій, Авр. и Рубинъ, Моис. Жуковского 31. Тлфн. 50-07.
 Зельдичъ, Волько, Екатерининская, 36.
 Зильбергеръ бр. торг. д. Ланжероновская, 24. Тлфн. 40-95.
 „Зиффертъ, А. и Тейреръ, Ф.“ т. д. Дерибасовская, 16. Тлфн. 25—90.
 Злочевскій, А. Преображенская, 49.
 Инлендеръ, И. Ланжероновская, 24.
 Казарновскій, Есель-Мовша. Ришельевская, 35. Тлфн. 48-95.
 Канторъ, Зельм. Екатерининская, 49.
 Кискачи, Абр. Дерибасовская 23.

ЮВЕЛИРНЫЙ МАГАЗИНЪ
 п. ф.
О. О. МАНГУБИ
 А. В. Кискачи
 Одесса, Дерибасовск. 23.
 Телефонъ 46-97.

МАГАЗИНЪ постоянно снабженъ большимъ выборомъ бриллиантовыхъ, золотыхъ и серебряныхъ изделий.

Пріемъ заказовъ и починковъ.

Качественнѣе эмальированія и черненія изделий въ большомъ выборѣ.

Цѣны вѣ конкурренціи.
 Фирма суц. 50 лѣтъ.

Клюзнеръ, Мееръ. Дерибасовская 22.
 Кордашъ, Ник. Дерибасовская, 21.
 Кохрихтъ, Соф. (Соел). Дерибасовская, 33. Тлфн. 33-73.

ЯКОВЪ КОХРИХТЪ
Брил., зол., серебро
ЧАСЫ.
 Оптовое-розничн. складъ.
 Пассажъ, Дерибас. 33.
 Телефонъ 33-73.

Ламъ, Х. А. и Ко. т. д. Ламъ, Хаимъ. Жуковского 31, Тлфн. 34-56.
 Левинъ, Бр. и Гордианъ, Ш. т. д. Левинъ, Гел. и Моте и Гордианъ, Шая. Дерибасовская, 20. Тлфн. 45-39.
 Лившицъ, І. Конная, 28.
 Линецкій, Б. А. Ришельевская 19.
 Лѣеникъ, Абр. Дерибасовская, 12. Тлфн. 26-07.
 „Львовскій А. и М.“ торг. д. Преображенская, 64.
 Майкапаръ, Авр. Дерибасовская, 25. Тлфн. 37 10.
 Майшоферъ И. и Ко. Германия, предст. Буштейнъ, Ф. Пушкинская, 59. Тлфн. 36-62.
 Миллеръ, Ид. Екатерининская 28.
 Милькъ, Дерибасовская, 21. Тлфн. 50-70.

Оптикъ Милькъ
 Дерибасовская, 21.
 Телеф. 50-70.
 Золотыя и серебряныя очки, пенсы и лорнеты.

Мучникъ, Говшія. Преображенская, 76.
 Мѣщанскій, Мор. Прохоровская, 75.

„Мюльбронеръ, Г.“ Банкуль и Ко т. д. Кондратенко, 28.
 Норблинъ, бр. Бухъ и Вернеръ, Т. Акц. О-во. Дерибасовская, 15. Тлфн. 41-27.
 Нуль, Юс. Толчекъ, рун. І. Острожець, Г. Ришельевская 35.
 Пашковскій, В. Пантелеймоновская, 76.
 Полищукъ, Цинх. Внутри Пассажа.
 „Пуриць, М.“, Пуриць, А и Е. торг. д. Дерибасовская 11. Тлфн. 9—10.
 Пьявка, Мееръ. Кузнечная, 25. Тлфн. 53-72.
 Розенфельдъ, Б. З. Преображенская, 56.
 Ройзенъ, Г. И. Тираспольская, 2.
 Рикаль, Карол. Дерибасовская, 10.
 Талалъ, Шим. Жуковского, 34. Тлфн. 47-83.
 Тонконогий, Ис. Екатерининская, 68.
 Терещенко, Петръ. Екатерининская, 27.
 Файнгутъ, С. Ришельевская, 33.
 Фаберже, К. Предст. Крааль, Г. К., Нѣжинская, 59. Тлфн. 48-85.
 Фаберже, Карлъ. Дерибасовская, 31. Тлфн. 2-25.
 Файнгольдъ І. и А. Манзонъ, т. д. Ришельевская, 22. Тлфн. 33-50.
 Фельдманъ З. С. и Сынъ, т. д. Преображенская, 46. Тлфн. 39-17.
 Фишеръ, Иванъ. Ришельевская, 12.
 Фогтъ, Густавъ. Дерибасовская, 19.
 Фрейманъ, Абрамъ. Греческая, 15.
 Цитринъ, Израиль. Троицкая, 25.
 Шамиссо, Юсифъ. Пушкинская, 46.
 „Шварцъ, Л.“, Шварцъ, Г. и Ю., торг. д. Дерибасовская 14.
 Шелленбергъ, Ром. Ришельевская, 7.

Клайде, Альб.-Карлъ. Екатерининская, 26.
 Клузнеръ, Гершъ. Преображенская, 51, Тлфн. 55-37.

Шепсъ, Ципро. Екатерининская, 48.
Шоле, Сам. Дерибасов. 16.
Шпольскій, Ид. Гершъ. Рижельевская 9.

ЗОЛОТО СУСАЛЬНОЕ.

Романо, Мих., и-ки Жуковского, 40. Тлфи. 21—69.

ЗОЛОТОШВЕЙНЫЯ МАСТЕРСКІЯ.

Конюховскій, Л. И. Троицкая, 56.

ЗОНТИКИ.

(См. также „Галантерея“ и „Мануфактура“.)

Представительства.

Матвѣевъ, Н. И. Москва. Кацъ, Мейл. Б.-Армаутская, 98. Тлфи. 58-88.
Ранпольдъ и С-вья. Штеренбергъ, Мойс. Авчинниковскій пер., 5. Тлфи. 5-02.
Семеновъ, П. П. Штеренбергъ, Мойс. Авчинниковскій пер., 5. Тлфи. 5-02.

Мастерскія и продажа.

Перельштейнъ, Идель. Прохоровская, 15; Толчекъ, будка, 52.
Трейгеръ, Мойше. Суворовская, 108; Толчекъ, будка, 32.
Хирень, А. Д. Масовдовская, 6.
Шухать, Л. Разумовск., 20.
Юданинъ, И. Запорожск., 12.

ЗООЛОГИЧЕСКІЯ МАГАЗИНЫ.

(См. „Аквариумы“.)

ЗУБОВРАЧЕБНЫЯ ДЕПО.

Ашъ, С-вья и Ко. Акц. О-во въ Лондонѣ. Екатерининская, 35.

Копъ, Алекс. Кондратенко, 21. Тлфи. 17-37.
Островскій, А. Я. Градоначальницкая, 20.
Файнбраунъ Д. и Ко, торг. д. Екатерининская, 32. Тлфи. 18-26.

ИГРУШКИ.**Представительства и отдѣленія.**

Эберль Ганзъ, Коншуанъ и Ко. Шаргородскій, Шл. Тираспольская, 22.

Торговля.

Айзенбергъ, Ицко. Новобазарная пл., церковная ограда, 5.
Айзинъ, Брайнд. Екатерининская, у дома № 32.
Антель, Рев. Рижельев., 25.
Брауль, Веля. Канатная, 37.
Винницковская, Миля. Рижельевская, 12.
Винницковская, Нех. Преображенская, 40.
Винницковскій, Ицх. Преображенская, 42.
Гуровичъ, Г. I. Рижельевская, 56.
Дербинскій, Липа. Ст. Базаръ, домъ Женскаго Благотворит. О-ва.
Злато, Петръ. Казанскій Базаръ, будка, 3121.
Кашихинъ, Маркель. Суворовская, 115. Тлфи. 23-25.
Кашихинъ, Сем. Александровская, уг. Новорыбной, 20/65.
Кивелисъ, К. Преображенская, 49.
Левинъ, Дав. Корпусъ, № 2, лавка, № 6. Шихмановская пл., Ст. Баз.
Либерзонъ, Берко. Рижельевская, 35.
Литвиненко. Малороссійс., 92.
Мартыанова, Феодора. Старый Базаръ, будка.
Милькъ. Дерибасовская, 21. Тлфи. 50-70. (См. объявленіе).
Палліонная, Пел. Крытый рынокъ, 68.

Оптикъ Милькъ

Дерибасовская, 21.

Телеф. 50-70.

Оптическія и механическія игрушки.

Петрококино, Бр., влад. Ксида, Н. и Ф. Поглизъ, Г. Греческая, 28. Тлфи. 5-21.
„Проводникъ“, т-во. Рижельевская, 24; Екатерининская, 25. Тлфи. 15-74 и 24-08.
Пѣвневъ, Саватій. Кондратенко, 30.
Ривкинъ, Двойра. Канатн., 57.
Романъ, Вас. Крытый рынокъ, 42.
Розенмееръ, М. Тираспольская, 6.
Соболь, Соля. Суворовск., 5.
Соломашенко, Стеф. Александровская, 37.
Старобинскій, Мойше. Рижельевская, 28.
„Треугольникъ“, Т-во Росс. Американск. Резин. Мануфакт. (к-ра и сгл.). Пушкинская, 32. Тлфи.: 23-98, 15-04 и 7-29. (Маг.) Дерибасовск., 17.
Томаль, Мар. Кондратенк., 30.
Файнманъ, Ср. Городская, 52.
Фроловичевъ, Гавр. Алексѣевская пл., 1.
Шайнъ, Мееръ. Базарная, 61.
Шилова, Александра. „Пассаажъ“ (внутри).
Шмелевъ, Ив. Крытый рынокъ, 6/7.
Шпрехеръ, Юс. Казанскій Базаръ, рундукъ, 1332.
Эртлачовъ, Агопъ. Крытый рынокъ, 75.

ИЗВЕСТЬ.**Представительства и отдѣленія.**

Дубининъ, М. В. и Ко, — предст. Зильбербергъ, О. Пушкинск., 64. Тел. 43-97.

Производство.

Вулихъ, Х. М. Средняя, 13. Тлфи. 21-97.

Гузъ, Мойше-Гершъ. Виѣш-
ная, 80. Тлфн. 21-24.
Коганъ, А. Пионовская, 12.
Тлфн. 21-60.

Торговля.

Вейгильманъ, Шая. Мельнич-
ная, 1.
Бершадская, Маса. Мельнич-
ная, 8.
Богзечитскій, Р. М. Манеж-
ная, 10.
Бурманъ, Г. Земская, 25.
Тлфн. 55-41.
Вайнштейнъ, Нута. Болгар-
ская, 57.
Гитлеръ, Этя. Среди.-Фон-
танъ, 54.
Глузъ, Ицко. Алексѣевскій ба-
заръ, 1310.
Гобштисъ, С. Мельничная, 3.
Гоноровскій, Г. Л. Виѣшная,
90. Тлфн. 29-64.
Гоноровскій, Шим. Старо-
портофр., 101. Тлфн. 45-43.
Губерманъ, Эля. Болгарск., 1.
Дольбергъ, Аркъ. Прохоров-
ская, 2.
Дрикеръ, Рахм. Виѣшная, 86.
Земельманъ, Лыба. Алексан-
дров. пл., 17. Тлфн. 43-76.
Зильберъ, Лейви. Водопро-
водная, 1.
Зингерманъ, Рухля. Ярма-
рочная пл., 180.
Гоффе, Ш. Ш. Болгарская, 8.
Керманъ, Мойше. Тирасполь-
ская, 35. Тлфн. 15-41.
Кобринскій, Зусъ. Виѣш., 78.
Ланда, Шамо. Бузачная., 53.
Магидовичъ, Ицко-Юс. Пан-
телеймоновская, 95.
Мураховскій, Мойше. Старо-
портофранковская, 121.
Оссовскій, Абр. Провант-
ская, 2.
Ройтманъ, Лейбъ. Старорѣз-
ничная, 31.
Скирская, Шейндя. Город-
ская, 36.
Столяръ, Хаимъ. Старопор-
тофранковская, 119.
Сымисъ, Шим.-Мееръ. Пан-
телеймоновская, 124.
Флигельтубъ, Н. Х. Старо-
портофранковская, 119.
Циммерманъ, М. Б. Алексан-
дровская пл., 8.

Шмулевичъ, И. Нов.-базаръ
Крытый рынок. Торговая
(1-й корп.).
Эйдельштейнъ, Юсь-Дувидъ.
Б.-Арнаутская, 86.
Эльбоймъ, Янк. Степовая, 31.
Эмдинъ, Вигд. Вознесенскій
пер., 8.
Эртлановъ, Я. Нов.-базаръ,
Крытый рынок. Торговая
(2-й корп.).

ИЗВОЗНЫЙ ПРОМЫСЕЛЪ.

Алемтевъ, И. Пионовск., 39.
Айзенбергъ, К. Болгарск., 38.
Альперинъ, Юс. Лѣсная, 7.
Антоновскій, Мошко. Зем-
ская, 15.
Бондровская, Ефр. Петропав-
ловская, 41.
Баклановъ, Алексѣй. Виѣш-
ная, 114.
Барановъ, Янк. Петропавлов-
ская, 29.
Бартновскій, Лейзеръ. Бол-
гарская, 27.
Бимбасъ, Ив. Болгарск. 64.
Блуштейнъ, Аронъ. Божа-
кина, 12.
Брамбила, Гаврилъ. Божа-
кина, 108.
Бронъ, Григ. Пантелеймонов-
ская, 3.
Бухарина, Марфа. Косвен-
ная 12.
Бухаринъ, Петръ. Косвен-
ная, 12.
Бѣлявскій, Юдко. Болгар-
ская, 32.
Вишневъ, Мойсей. Болгар-
ская 67.
Галичъ, Наест. Косвенная, 60.
Глюзманъ, Нис. Средне-Фон-
танская, 51.
Гимельфарбъ, К. Пантелей-
моновская, 3.
Голодь, Янк. Болгарская, 38.
Гордонъ, Ш. Болгарская, 41.
Гакъ, Товія. Ул. 19 Фев-
рала 61.
Галицкій, Шм. Ул. 19 Фев-
рала, 61.
Гальперина, Бенц. Манеж-
ная, 18.
Гелеловичъ, Исаак. Щелако-
ва 30.
Гершманъ, Хаимъ, Божаки-
на, 107.

Голосовъ, Ник. Среднефон-
танская, 99.
Гольдиштейнъ, Юсь. Ул. 19
Февраля 35.
Грушецкій, Петръ. Комитет-
ская, 27.
Дукарскій, Юс. Колонист-
кая, 7.
Дайлисъ, Юс. Ул. 19 Фев-
рала, 61.
Дашевскій, Ицко. Виноград-
ная, 42.
Дедескулъ Иванъ. Пионов-
ская, 37.
Домайнъ, Марія. Божаки-
на, 56.
Дьяковъ, Емел. Колонтаев-
ская, 40.
Екельчикъ, Шул. Манеж-
ная, 26.
Зильберманъ, Эль. Москов-
ская, 62.
Зелончковская, Л. Штигли-
ца, 12.
Зильберманъ, Хун. Средне-
фонтанская, 71.
Жарова, Варв. Театральный
пер., 8.
Жмакина, Н. Пионовск. 17.
Ивановъ, Фил. Хуторская,
соб. д.
Иткинъ, Берко. Ул. 19 Фев-
рала 51.
Каплиръ, Зусъ. Ул. 19 фев-
рала, 74.
Карягинъ, В. Петропавлов-
ская, 58.
Кижнеръ, М. Болгарская, 27.
Киммельфарбъ, Кельм. Ново-
Рыбная, 3.
Кирцъ, Изр. Манежная, 8.
Клименко, Ник. Божак., 58.
Коганъ, Абр. Пионовск., 10.
Коганъ, Ср. Божакина, 107.
Коренбломъ, Абр. Болгар-
ская, 9.
Коривбломъ, Иц. Земск., 15.
Косоглядъ, Зейл. Улица 19
февраля, 49.
Кружковъ, Дув. Степовая, 10.
Крутовскій, Хаимъ. Голов-
ковская, 34.
Кудишъ, Зельм. Струдзо-
вскій пер., 9.
Куибакъ, Владисл. Пантелей-
моновская, 3.
Левенда, Г. З. Комитетск., 22.
Лереръ, Янк. Колонист-
кая, 13.

Литинскій, А. Комитетск., 27.
 Лорберъ, Беня. Ул. 19 февраля, 51.
 Любинскій, Авг. Колонтаевская, 69.
 Масляникова, Нат. Кир. Болгарская, 83. Тлфн. 25-99.
 Менделевичъ, Ицекъ, Стурдзовскій пер., 9.
 Меттъ, Лейз. Ул. 19 февраля, 51.
 Мизинскій, Фил. Пишоновская, 37.
 Мирочникъ, Ицко. Средне-Фонтанская, 39.
 Монастырская, Ш. Балковская, 6.
 Наміотъ, Михля. Болгарская, 68.
 Недрамецъ М. Балковск., 153.
 Непомнящая, Аг. Мясоедовская, 44.
 Олейниковъ, Оока. Пишоновская, 17.
 Павловскій, Конст. Средне-Фонтанская, 29.
 Павловскій, Θεод. Средне-Фонтанская, 29.
 Паромскій, Іона. Колонистская, 9.
 Плахоцкій, Степ. Балковская, 6.
 Подзерегинъ, Петръ. Болгарская, 82.
 Покрасо, Мойс. Стенов., 22.
 Полякъ, Бор. Ул. 19 февраля, 72.
 Поляковъ, Ив Косвенная, 58.
 Постернакъ, Зельм. Градоначальницкая, 36.
 Правилонъ, Евгр. Головковская, 41.
 Пѣтуховскій, М. Ул. 19 февраля, 51.
 Расовская, Праск. Петропавловская, 42.
 Ратбергъ, Хуна. Канати., 91.
 Розенфельдъ, М. Ул. 19 февраля, 39.
 Ройхъ, Абр. Запорожская, 18.
 Романовскій, Игн. Водопроводный пер., 14.
 Рудыхъ, Шл. Ул. 19 февраля, 39.
 Рутковскій, Каз. Болгарская, 82.
 Садовниченко, Мар. Розумовская, 57.
 Свидло, Мар. Штиглица, 12.

Самихненкова, Вас. Петропавловская, 26.
 Спиридова, Мар. Полтавск. побѣды, 13. Тлфн. 9-85.
 Селезневъ, І. Балковская, 27.
 Семенова, Ан. Колонтаевская, 40.
 Сякеръ, Х. Болгарская, 30.
 Сименъ, Абр. Ул. 19 февраля, 49.
 Сияверъ, Бор. Московск., 43.
 Скрипкина, Мар. Церковн., 7.
 Сойбельманъ, Ср. Театральный пер., 6. Тлфн. 36-67.
 Соколецкій, Абр. Сънная пл., 13.
 Спивакъ, Ис. Дальницк., 20.
 Стрѣлковъ, Макс. Улица 19 февраля, 13.
 Сукенниковъ, Алесдръ. Манежная, 8.
 Ткачъ, Изр. Пишоновская, 7.
 Финкельштейнъ, Ицко. Лермонтовскій пер., 3.
 Френкъ, Ицко. Лѣсная, 7.
 Фуксъ, Авр.-Ицко. Лѣсная, 7.
 Фуксъ, Зельм. Пишоновская, 22.
 Фуксъ, Ривка. Пишоновская, 22.
 Фурманъ, Мееръ. Картамышевская, 15.
 Фуртакъ, Францъ. Пишоновская, 37.
 Фиферъ, Ядв. Балковск. 6.
 Фольштейнъ, К. Болгарск. 9.
 Хаймовичъ, Э. Малороссійская, 54.
 Хижинскій, Янк. Михайловская, 13. Тлфн. 53-25.
 Чебанъ, Ш. Ул. 19-го Февраля, 39.
 Чанъ, Вильг. Сънная пл., 5.
 Шкуренко, Зинов. Петропавловская, 19.
 Шарфманъ, Б. Ул. 19 Февраля, 61.
 Шель, Фердин. Софиевск., 5. Тлфн. 20-25.
 Шварцманъ, Петръ. Ул. 19 Февраля, 35.
 Шинкеръ, Абр. Манежн., 18.
 Шмыгора, Юр. и Ник. Хуторск. 78.
 Штейнъ, Шая. Среднефонтанская, 39.
 Эльфонъ, П. Болгарск. 30.
 Эликратъ, Рувинъ. Ул. 19 Февраля, 13.

Элинъ, Хуна. Средняя, 9.
 Эльзонъ, Хан. Картамышевская, 25.
 Юрасовъ, Кир. Петропавловская, 44.
 Юницеръ, Шм. Ул. 19 Февраля, 39.
 Якубовскій, П. Пишоновская, 39.

ИЗМѢРИТЕЛЬНЫЕ ПРИБОРЫ.

Представительства и отдѣленія.

Бертрамъ и Ко, Вѣна. Ровенскій, Вен. Троицкая, 41. Тлфн. 7-08.
 Богп, Th. Dr., Лейпцигъ-Флаксъ, Г. Р. и Ко. Т/д. Троицкая, 17. Тлфн. 32-25
 Сименъ и Гальске, акц. 0-во русск. электро техн. завод. Греческая, 19. Тел. 65-64.

Торговля.

(См. «Оптика»).

ИЗОЛЯЦИОННАЯ МАССА.

Представительства и отдѣленія

„Ньювелль“, — предст. Баумштейнъ, С. А. Ланжероновская, 9. Тлфн. 12-72. (Для котловъ, паропроводовъ и пар. турбинъ).
 „Руберондъ“, Т-во, Гамбургъ. Берковичъ, Тов.-Зейл. Воронцовскій пер., 8.
 Vereinigte Isolatorenwerke, Akt. Ges., Berlin - Rankow, — предст. Гай Юлианъ. Гаванная, 6. Тлфн. 1-49. (Для электр. лин.).

ИКОНОСТАСНЫЯ МАСТЕРСКІЯ.

Балановскій, Г. А. Нѣжинская, 12.
 Боринскій, Гим. Городск., 9.
 Быковъ, М. Полтавской Побѣды, 79.
 Саковичъ, П. Конная, 3.
 Семенюкъ, Θεодос. Крытый рынокъ, 64-65.

ИЛЛЮЗИОНЫ.

Маркевичъ, Ф. П. Садовая,
2. Тлфн. 37-72.

Ф. П. Маркевичъ

— САДОВАЯ, 2. —

Телефонъ 37-72.

**Кинематографы, элек-
трическія лампы,
фонари.**

Полное оборудованіе
иллюзіоновъ.

ИНСТРУМЕНТЫ.

Представительства и отдѣленія.

„Архимедесъ“, акц. о-во, Бер-
линъ, — предст. Канторо-
вичъ, А. Пушкинская, 46.
Тлфн. 30-81.

„Бедфорбъ Джонъ и С-ья“,
Акц. о-во. Ровенскій, Вен.
Троицкая, 41. Тлфн. 7-08.
Бушъ, Бр., Рига. Ровенскій,
Вен. Троицкая, 41. Тлфн.
7-08.

Валтеръ и Спенсеръ и Ко,
Парижъ—предст. Герен-
регъ и Шустерманъ. Кон-
дратенко, 21. Тлфн. 32-21.
Т. адр. „Гереншустъ“.

Вейсъ, Іоганнъ и С-нъ, Вѣ-
на. Т/д. Трестеръ, В. Ѳ. и
Ко. Успенская, 55. Тлфн.
16-96, (конт. 6-08).

Влазонъ, П. Л., Кроненбергъ.
Ровенскій, Вен. Троицкая,
41. Тлфн. 7-08.

Гарри Фишеръ и Ко, Шеф-
фильдъ. Грунертъ, Гуго-
Ѳеод. Греческая, 21. Тлфн.
8-46.

Гильчеръ и С-ья. Ремшейдъ-
Германія. Вулахъ, Лк. и
Сехонъ, Бор. Пушкинская,
24. Тлфн. 33-66.

Гольденбергъ и Ко. Акц. о-во
предст. Шаргородскій, С.
Тираспольская, 22. Тлфн.
49-85.

Hudo Falk, el ekrotechnische

Fabrik. Флаксъ, Г. Р. и
Ко. Т/д. Троицкая, 17.
Тлфн. 32-25.

Дарвинъ и Мильнеръ, въ
Шеффилдъ. Левенсонъ,
Дав.-Дан. Кондратенко, 26.
Тлфн. 20-41.

„Жоржъ Товнендъ“, Англія.
Эттингеръ, Хаимъ. Ри-
шельевск., 48. Тлфн. 12-47.
Кенигсульдскіе заводы, акц.
о-во, Германія. Эттингеръ,
Х. Рихельевская, 48. Тлфн.
12-47.

Кепуон. John & Co, Sheffield,
—предст. Холоденко, М. О.
Костецкая, 24. Тлфн. 52-30.

Клингелибергъ, В. Ферд. и
С-вя,—предст. Канторо-
вичъ, А. Пушкинская, 46.
Тлфн. 30-81.

В. Ферд. КЛИНГЕЛНБЕРГЪ и С-ья
(адресъ „Глобусъ“).

ПРЕДСТАВИТЕЛЬ

А. КАНТОРОВИЧЪ

Пушкинская, 46, Телефонъ 30-81

„Косаръ“, Г. Бока. Герма-
нія. Эттингеръ, Хаимъ.
Рихельевская, 48. Тлфн.
12-47.

Лаутеншлегеръ, Ф. и М.
Берлинъ,—предст. «Табач-
никъ, И. и Уманскій, Л.»,
т. д. Преображенская, 13.
Тлфн. 11-18. (Хирургич.).

„Линдеръ и Ко“. Акц. о-во.
Бирмингамъ. Ровенскій,
Вен. Троицкая, 41. Тлфн.
7-08.

Луи и Левенштейнъ, Г. Га-
унтнеръ,—Берлинъ, пред.
«Табачникъ, И. и Уман-
скій, Л.», т. д. Преображ.
13. Тлфн. 11-17. (Фирург.).

„Мауснеръ, Э.“ Рига. Ровен-
скій, Вен. Троицкая, 41.
Тлфн. 7-08.

„Минерва“, Варшава. Эттин-
геръ, Хаимъ. Рихельев-
ская, 48. Тел. 12-47.

Мутцигъ - Фрамондъ. Акц.
О-во въ Мутцигъ. Трестеръ,
В. Ѳ. и Ко., т. д. Успенская,
55. Тлфн. 16-96.
конт. 6-08.

Nicholson Fie Company Pro-
vidence U. S. A. Представ.
Гай, Юліанъ. Гаванная,
6. Тлфн. 1-49.

Писъ, I. и Ко. Шеффилдъ.
Ровенскій, Вен. Троицкая,
41. Тлфн. 7-08.

„Пономаревъ, В. Г. и Ры-
жовъ, П. П., Харьковъ“.
Левенсонъ, Дав.-Дан. Кон-
дратенко, 26. Тлфн. 20-41.

„Solinger Axt. et Auerfabrik
Solingen. Флаксъ, Г. Р. и
Ко., т. д. Троицкая, 17.
Тлфн. 32-25.

Телье Камилль (Франція).
Розентоверъ, Мих. и Ко.,
т. д. Б.-Арнаутовская, 21.
Тлфн. 21-51.

Фиртъ Томасъ съ С-ми,—
предст. Бронштейнъ, А. Н.
Польская, 8. Тлфн. 39. (Пи-
лы, напильники, сверла).

Франке, Бр. Мюльгаузенъ.
Горенштейнъ и Кесель-
манъ, т. д. Скобелева, 19,
Тлфн. 11-39.

„Хемницъ-Оскаръ - Эрлихъ“.
Гальбрейхъ, М. и Фирти-
коверъ М., т. д. Жуков-
скаго, 12. Тлфн. 4-85.

Шраеръ, Юл. Кондратенко,
13. Тлфн. 4-57.

Шлегельмильхъ, Ф. и В.—
предст. Шаргородскій, С.
Тираспольская, 22. Тлфн.
49-84.

„Эрбе, Отто“. Акц. О-во,
Рига. Ровенскій, Вен. Трои-
цкая, 41. Тлфн. 7-08.

Эйхверъ и Гейнке, Лангенау,
предст. Гольстейнъ, А. и
Шаевичъ, М. Польская, 17.
Тлфн. 11-91. (Дерев. ру-
коятки).

Эшеръ, Альфр. и Герм., акц.
о-во, Хемницъ,—представ.
Беймъ, Гедонъ. Жуков-
скаго, 36. Тлфн. 2-35. (То-
карн. и строг. станки).

Торговля.

(См. „Желѣзная торговля“,
„Водопроводныя принадлеж-
ности“, „Медицинскіе инстру-
менты“).

КАКАО

Ванъ-Гутенъ



ТОЛЬКО ТОГДА
 НАСТОЯЩЕЕ
 КОГДА ЭТИКЕТЫ КОРОВОКЪ
 снабжены нижезображеннымъ
 ФАБРИЧН. КЛЕЙМОМЪ



ЕЩЕ ВЪ 1829 ГОДУ ОСНОВАТЕЛЬ ФИРМЫ **ВАНЪ-ГУТЕНЪ** БЫЛЪ ПРИВИЛЕГИРОВАНЪ ГОЛЛАНДСК. КОРОЛЕВСКИМЪ ДЕКРЕТОМЪ КАКЪ ИЗОБРЪТATEЛЪ
 КАКАО ВЪ ПОРОШКЪ.

Главное представительство и складъ для Южной Россіи и Кавказа
 Торговый Домъ „Гебертъ фонъ Шварцталъ и Ко“, Одесса.

КАБЕЛЬНЫЕ ЗАВОДЫ И ПРИНАДЛЕЖНОСТИ.

Кольчугинъ, Москва. Тильмансъ, Э. и Ко. т. д. Греческая, 14. Тлфн. 9-25.
 Петичевъ, А. и Ко. Кабельный зав. въ С.-Петербур-гѣ. Предст. т. д. Кесельманъ и Легнеръ. Пушкинская, 35. Тлфн. 16-37.
 Подобѣдовъ и Ко. Москва, предст. Цейнеръ, М. Пушкинск., 24. Тлфн. 39-76.
 „Проводникъ“ Т-во. Ришельевская, 24. Тлфн. 24-08.
 Сименсъ и Гальске акц. о-во русск. электро-техн. завод. Греческая, 19. Тел. 65-64.
 Соединенные Кабели. Заводы. Акц. о-во.—Предст. Кальмбахъ, Д. Нѣжинская, 59. Тлфн. 11-42.

КАБЛУКИ ДЕРЕВЯННЫЯ.

Елинекъ, Юг. Водопроводная, 5а.

КАКАО.

Представительства и отдѣленія.
 Абрикосова, А. И., С-ья, т-во. Вабкинъ, Мат. Греческ., 35.
 Wooker's Tahkera Sacao, Амстердамъ—пред. Книжниковъ, Я. А. Жуковского, 43. Тлфн. 59-70. Т. адр. Книжниковъ.
 Борманъ, Жоржъ, т-во. Алексѣевъ, Петръ. Троицк., 49. Тлфн. 43-10.
 Van-Houten. I. C. et Co. Амстердамъ, Пайкинъ, Ср. и Ко. т. д. Коблевск., 43. Тлфн. 24-22.
 Van-Houten, C. I. et Soop Weesp. Фонъ-Шварцгаль, Гебертъ, и Ко. т. д. Греческая, 38. Тлфн. 2-16. (См. объявл. на предыдущ. стр.).

Гала-Петеръ. Курьель. Оск. Гоголя, 8. Тлфн. 49-46.
 Даригоревъ и Ванъ-Деръ. Манделе. Троупянский, Юс. Тираспольская, 13. Тлфн. 10-24.
 „Deli“ Амстердамъ, предст. Барбашъ, Б. и Рафаловичъ, Д. т. д. Греческая, 17. Тлфн. 56-48.
 Дриссенъ, А. Роттердамъ.—Предст. Тененбаумъ, I. Екатерининская, 30.
 Internationale. Sacao Fabriken. Akt. Ces., Представ. Книжниковъ, Я. А. Жуковск., 43. Тлфн. 59-70.
 „Кадбури“.—Предст. Джонъ-Вебстеръ и Ко. Ришельевская, 11. Тлфн. 48-84.

КАКАО
cadbury brothers ltd.
 Bourville—Англія.
 Главные Представители
Джонъ Вебстеръ и Ко
 ОДЕССА,
 Телефонъ № 48-84.

„Лучерна“. Гинзбургъ, Феод. Покровский пер., 3. Тлфн. 5-44.
 „Moderne“,—предст. т. д. Бр. Левицкіе. Троицкая, 35.
 „Петте“. Акц. О-во.—Голандія. Турчинъ, Бр. т. д. Ришельевская, 11. Тлфн. 15-17.
 „Сантоза“. Акц. о-во, Дрезденъ и Лондонъ, Троупянский, Юс. Тираспольск., 13. Тлфн. 10-24.
 „Сюшаръ“. Представ. Розенбаумъ, М. М. Отрадная, 1. Тлфн. 26-50.

„Тоблеръ“,—представит. Лемпертъ, Л. и Скупникъ, П. Екатерининск., 55. Тлфн. 44-68.
 „Эйнемъ“—Москва. Волкенштейнъ, А. и С-ья. т. д. Скобел., 54. Тлфн. 25-31.

Торговля.

(См. „Бакалея“, „Колонтов.“, „Вост. сладости“).
 Рабиновичъ, М. Паптелеймоновск., (д. 3 в.). Тел. 23-86.

Паровая фабрика КАКАО

„ТЕРМО“

Амстердамъ (Голландія).

Производство.

Бабкинъ, М. Я. Греческая, 37. Тлф. 30-34. (Опт. скл.).
 Гнангъ, Теод. Як. Коблевская, 36. Тлфн. 54-67. (Оптов. скл.).
 Рабиновичъ, Мееръ. Новорыбная, 36.

КАМЕНЬ СТРОИТЕЛЬНЫЙ.

Добришманъ, Леонъ (Лейба). Торговая, 44.
 Одесская Коммерческая Артель. Малый переул., 1. Тлфн. 22-24.
 Раухвергеръ, Гитля, Пироговская, 6-8.
 Фельдштейнъ, Юс. Приморская, 75.
 Шехтеръ, Абр. Кульяницк. дорога, 9. (Строит.).
 Штеккель, Мар. Ул. Полтавской победы, 2.

КАМНИ ИСКУССТВЕННЫЕ.

Пастернакъ, Г. I. Жуковского, 31.
 Рубинъ, Абр. Ришельевск., 27.

ШИНЫ „КОНТИНЕНТАЛЬ“

ФАБРИЧНОЕ ОТДѢЛЕНІЕ: Одесса, Екатерининская площадь, 8.

КАРЕТНОЕ ПРОИЗВОДСТВО.

(См. также „Экипажи“).

Кузнечные и каретно-кузнечные мастерские.

Авсъяникъ, Гр. Божакина, 32.
 Андреевичъ, Ант. Ул. 19 Фев-
 рала, 47.
 Бабиакъ, Мар. Тирасполь-
 ская, 18.
 Барбашъ, М. Болгарская, 9.
 Бархадиновъ, Н. Прохоров-
 ская, 57.
 Берковский, Руб. Суворов-
 ская, 7. Тлфн. 52-91.
 Бершадский, Гр. Петропав-
 ловская, 33.
 Бобовниковъ, Андр. Петро-
 павловская, 33.
 Бойченко, М. Прохоровск., 57.
 Бондаренко, Ив. Раскидай-
 ловская, 26.
 Бородинъ, А. Кошелева, 8.
 Белоусовъ, Дм. Колонтаев-
 ская, 40.
 Вайнеръ, Нис. Мельнич., 18.
 Вахбинстеръ, Л. Балтская
 дор., 64.
 Вайнбаумъ, Волько. Водо-
 проводная, 14.
 Васютинский, Савва. Сред-
 няя, 36.
 Волинъ, Д. Ф. Розумовск., 51.
 Волковъ, Георг. Божакин., 3.
 Гавриловъ, Петръ. Город-
 ская, 66.
 Герасименко, Д. Столбов., 13.
 Герболинский, Сем. Колон-
 таевская, 40.
 Гладунъ, Д. Ольгивский
 сп., 5.
 Глуценко, Мих. Градонач-
 альническая, 27.
 Горбай, Вас. Городская, 12.
 Горбай, Ив. Московская, 27.
 Тлфн. 10-63.
 Давидецъ, Петръ. Пионов-
 ская, 39.
 Данилецкий, О. Балтская
 дор., 34.
 Дерингъ, Е. Косвенная, 55.
 Дюба, Я. Городская, 14.
 Диснеръ, I. Городская, 17.
 Диць, Фил. Раскидайлов-
 ская, 26.
 Дуаевъ, Порф. Божакина, 28.
 Егоровъ, Ив. Приморская, 30.

Запорожець, Ив. Николаев-
 ская дор., 194.
 Закъ, Юс. Косвенная, 28.
 Зиновьевъ, С. Степовая, 4.
 Зильберманъ, Эль. Москов-
 ская, 62.
 Златодревъ, Як. Колодезный
 пер., 12.
 Зибинъ, Тих. Прохоровск., 33.
 Имаевъ, Ицко. Комитетск., 23.
 Кавуняко, К. Московск., 86.
 Кануниковъ, А. Средняя, 36.
 Каретниковъ, К. Москов-
 ская, 30.
 Кемперъ, Ем. Водопровод-
 ная, 5.
 Киржнеръ, Нис. Ул. 19 Фев-
 рала, 19.
 Кликевичъ, Пав. Средн., 39.
 Кмитченко, Нест. Коблев-
 ская, 26.
 Кожановский, Ив. Матросский
 сп., 6.
 Козаръ, И. Лиманная, д. Лени.
 Козюренко, И. Городск., 7.
 Колтунъ, В. Пионовск., 5.
 Коноплевъ, Влад. Розумов-
 ская, 41.
 Коноплевъ, Спир. Балков-
 ская, 66.
 Корелицкий, Изр. Манеж-
 ная, 6. Тлфн. 7-01.
 Кохановский, Ив. Матросский
 сп., 6.
 Красницкий, Б. Пантелеймо-
 новская, 3.
 Кудрявцевъ, Лука. Дальниц-
 кая, 9.
 Куриленко, П. А. Земская, 15.
 Крысь, Зельм. Суворовск., 89.
 Лесневичъ, Мечисл. Тирас-
 польская, 18.
 Левинъ, Лейз. Степовая, 17.
 Лявщицъ, Мошко. Прохоров-
 ская, 6.
 Ляльченко, Иванъ. Пѣжин-
 ская, 37.
 Матаидо, Никл. Водопровод-
 ная, 4.
 Мазуренко, Аф. Полтавской
 Побыды, 51.
 Меерсонъ, Сура. Преобра-
 женская, 67.
 Миховъ, Кир. Раскидайлов-
 ская, 33.
 Мочарский, Д. Каранти-
 ная, 23.
 Мочарский, И. Преображен-
 ская, 43.

Мѣшалкинъ, Григ. Балков-
 ская, 155.
 Мухеръ, Никл. и Як. Про-
 хоровская, 65.
 Найзепъ, Юг. Минаева, 23.
 Нѣмецъ, Абр. Болгарская, 1.
 Овсянниковъ, Дим. Средн., 71.
 Орловъ, Ив. Болгарская, 65.
 Осташевский, Як. Средняя, 51.
 Павли, Георг. Ул. 19 Фев-
 рала, 72.
 Паусенко, Конст. Колонтаев-
 ская, 37.
 Пахтусовъ, А. Колонтаев-
 ская, 69.
 Пенновъ, Мих. Божакина, 43.
 Пернюкъ, А. Хуторская, 134.
 Потаповъ, Гр. Божакина, 32.
 Попандопуло, Иоанъ. Петра
 Великого, 22.
 Прихадий, Ив. 1) Мельнич-
 ная, 18; 2) Дальниц., 14.
 Проходова, Пел. Косвенная, 3.
 Рабоконенко, Дем. Город-
 ская, 9.
 Расманъ, Герм. Петропав-
 ловская, 19.
 Рехтманъ, Нух.-Мееръ. Ул.
 19 февраля, 50.
 Рубинштейнъ, Лем. Коми-
 тетская, 19.
 Сайминасъ, Дм. Виноград-
 ная, 9.
 Силипкевичъ, Юс. Город-
 ская, 8.
 Сойменковъ, Дм. Виноград-
 ная, 19.
 Сойменковъ, Як. Виноград-
 ная, 5.
 Соломоненько, М. Болгар-
 ская, 38.
 Ставриани, Пав. Степов, 13.
 Стариковъ, Вас. Раскидай-
 ловская, 28.
 Стариковъ, Ник. Косвен-
 ная, 18.
 Степановъ, Петръ. Раски-
 дайловская, 26.
 Строгановъ, Ант. Петропав-
 ловская, 19.
 Тамбовский, И. Московск., 113.
 Титаренко, Евд. Сред.-Фон-
 танская ул., 4.
 Уриленъ, Андр. Ул. 19 фев-
 рала, 88.
 Федоровъ, Ив. Колонтаев-
 ская, 69.
 Фогтъ, Вильг. и Густ. Сте-
 повая, 50.

Книга „Вся Одесса“ напечатана краской фабрики К. Д. БЕРТО и Ко.

ОДЕССА, Мельничная 43. Телеф. 50-35.

Картины, рамы и багеты.

Фурманъ, Абр. Ярмарочная пл., 174.
 Чиковъ, Серг. Колонтаевская, 63.
 Штеле, Георг. Балковск., 205.
 Шницеръ, Хаимъ. Прохоровская, 4.
 Эктовъ, Пав. Водопроводная, 3.
 Юденко, Ал. Малороссіе., 54.
 Якушевскій, А. Николаевская дор., 104.

Фургонныя мастерскія.

Кошулъ, Г. Ярмарочная пл., 180.
 Кенигъ, Генр. Николаевская дор., 211.
 Фурманъ, Лейбъ. Ярмарочная пл., 174.

КАРТИНЫ, РАМЫ и БАГЕТЫ.

(См. также „Альбомы и гравюры“).

Представительства и отдѣленія.

Ленковский, Ю. И., предст. Шаргородскій. Д. М. Ул. Новосельскаго, 66. Тлфн. 46-92. (Альб., карт. въ краскахъ).
 «Печатникъ» — Москва, пред. Шаргородскій, Д. М. Ул. Новосельскаго, 66. Тлфн. 46-92. (Альбомы, карт. въ краск.).
 «Сѣверное Издательство» — предст. Шаргородскій, Д. М. Ул. Новосельскаго, 66. Тлфн. 46-92. (Альб. карт. въ краскахъ).

Торговля.

Гельперъ, Хаимъ. Екатерининская, 19.
 Герцуни, Рафаиль. Садовая, 20.
 Герберъ, Морд. Старопорто-франковская, 107.
 Глейзеръ, Марьясъ Иѣжинская, 4.
 Грачевъ, Петръ. Толкучій рын., рунд. 6.
 Динеръ, М. Мясоѣдовская, 12.
 Зубиская, Г. Преображенская, 45.

Знайде, П. Тираспольская, 3.
 Золотницкій, А. Базарная, 52.
 Зубковъ, Ив. Толчекъ, будка, 190.
 Инголь, Гея. Преображенская, 45.
 «Культура». Несисъ, Шм. Садовая, 17.
 Лурье, Нисан. Дерибасовская, 25. Тлфн. 37-71.
 Лось, Минка. Базарная, 85.
 Манделькернъ, Абр. Толкучій рын., будка. 727.
 Малонога, Яв. Хуторск. 82.
 Погребинскій, Шм. Старопортофранковская, 107.
 Розентштейнъ, Я. Суворовская, 104.
 Руссакъ, Бр. 1) Преображенская, 42; 2) Ришельевская 41. Тлфн 35-96.
 Ржескъ, Лейва. Преображенская, 42.
 С-Петербургскій магазинъ. Семенюкъ, Θεодосій. Крытый рынокъ 64—65.
 Спиванъ, Неса. Толчекъ, будка, 35.
 Фрейдберъ, Шая. Дерибасовская, 18; Екатерининская, 62. Тлфн. 31-35.
 «Художникъ» — Юделевичъ, М. 1) Пассаждъ, внутри-2) Преображенская, 29.
 Шпакъ, Пав. Торговая, 28.
 Штейриншиесъ, Эля. Толкучій рын., будка, 25.
 Юделевичъ, Зельда. Пассаждъ (внутри).
 Ютанъ, Ита. Ришельевск., 25.

Картонажныя мастерскія.

Блиндъ, Ицко. Бузнич., 50.
 Больскій, Пута. Треугольный пер., 16. Тлфн. 57-72.
 Елка, Бен. Новорыбнал, 3.
 Каганъ, Берко. Преображенская, 61.
 Капланъ, Юдель. Польская, 18. Тлфн. 62-39.
 Кофманъ, Ицекъ. Ришельевская, 48.
 Кошарскій, Шул. Среди. 29.
 Лейзонъ, Михель. Суворовская, 69.
 Лишицъ, Ицекъ. Скобелева, 32.
 Лысый, Мот. Ул. 19 Февраля, 41.

Мешбейнъ, Гершонъ. Успенская, 59.
 Лизучъ, Яв. Базарн., 116.
 Низель, Этель. Серединская площ. 1.
 Плессеръ. Б.-Арнаутская, 90.
 Редченко, Анаст. Степов., 27.
 Тальчинскій, Іайна. 2-я Водопроводный пер., 6.
 Хуритонъ, Гершъ. Мѣщанская, 20.
 Цитринъ, Вольфъ, Жуковского 30.
 Шляевскій, Гиршъ. Красн. пер., 28.
 Штейнбергъ, Хаимъ. Вишня, 76.

КАРТОНЪ.

Представительства и отдѣленія.

Гансъ. Ремеръ. т-во предст. Троупянский I. Тираспольская, 13. Тлфн. 10-24.
 Гефлингеръ и Ко. Рига, — предст. Холоденко, М. О. Костецк., 24. Тлфн. 52-30.
 «Наталинъ» заводъ, ст. Парай. Варш.-Вѣнск. жел. д. Розентверъ, Мих. и Ко. т. д. Б.-Арнаутск., 21. Тлфн. 21-51.
 «Сочевка» 0-во представит. Бендиковъ, Г. Д. Ришельевская 21. Тлфн. 32-55.
 Финляндскихъ древоочильныхъ фабрикъ 0-во Выборгъ. Шретеры. 1) Ник. А., 2) Ник. Н., торг. д. Пушкинская, 33. Тлфн. 6-19.

Торговля.

(См. «Бумага» и «Писчебумторг.»).

КАРТУЗЫ.

(См. также «Шляпы и шапки»).

Представительства и отдѣленія.

„Гансъ Ремеръ“, т-во, — предст. Троупянский, I. Тираспольск., 13. Тлф. 10-24. (Принадл.).

КАССЫ НЕСГОРАЕМАЯ. БРОНИРОВАН.

специальность съ 1876 г.

Г. БЕРИДТЬ НАСЛ.

ОДЕССА,

Мастерская ул., 48.

Масса благодарностей

Выставка Одесса 1910

Больш. золот. медаль
Мин. Торг. и Пром.

Требуйте каталоги.
Фабрич. складъ:
Ришельевск. ул., 15.
Тел. 20-62—4-47.



Торговля.

Корманъ, З. Ш. Б.-Арнаутская 100.
Фарманъ, Х. И. Преображенская, 84.
Фурмеръ, Як. Екатерининская, 20.

КАССЫ и СЕЙФЫ.

(См. также «Мебель»).

Представительства и отделения.
«Бода», о-во. Ганноверъ. Одесскій Купеческ. Банкъ, агент.-коммис. отд. Екатерининская, 20. Тлфн. 40-58.
Беридтъ, Густ и-ки Мастерская, 48. Тлфн. 20-62.

К—ра Ришельевская, 15. Тлфн. 4-47. (Несгораем.).
Гаммеранъ, В. Франкфуртъ на М. 1) Гальбрейхъ М. и 2) Фиртиковеръ, М. т. д. Жуковского, 12.
Коппель, А. Акц. о-во. Пушкинская, 16. Тлфн. 26-67.
Националь. (Америка) пред. Гагенъ, Т. Н. т-во. Ришельевская, 11. Тлфн. 9-58. Т адр. Никаренко.
Одесскій Купеческій Банкъ, Агент.-коммис.-отдѣль, Ришельевск., 10. Тлфн. 40-58.
Ostertag - Werke. Германия. представ. Собоцкий И. и Ко. Преображенская 21. Телеф. 26-68.

Пино, Эд. и Ко. Театральный пер., 16. Тлфн. 42-91.
Т. адр. Фише Одесса.
«Панцеръ» акц. о-во, Берлинъ. Коппель, Артуръ. Акц. о-во. Пушкинская, 16. Тлфн. 26-67.
«Фише». Пино, Эдуардъ. Театральный пер., 16.

Производство.

Беридтъ, Густавъ. И-ки Густава Беридта—Шаулина, Вильгельмъ и Эмиль Беридты. Ришельевская, 15. Тлфн. 4-47. Мастерск., 48.
Вылковъ, М. Пушкинск., 52.



Поповичъ, Григорій. Михайловская, 2.

КАУЧУНЪ.

(См. «Резина»).

КАФЛИ.

(См. «Печи и Кафли»).



Кассы НЕСГОРАЕМАЯ И БРОНИРОВАННАЯ ОБЕЗОПАСЕННАЯ ОТЪ ВЗЛОМА ИЗВѢСТНАГО ПАТЕНТА

Акц. О-ва „ПАНЦЕРЪ“ въ Берлинъ. Устройтво бронированн. и стале-бетонн. кладовыхъ. СЕЙФЫ съ патентов. замками

Акц. О-во „АРТУРЪ КОППЕЛЬ“

ОДЕССА, ПУШКИНСКАЯ, 16. ТЕЛЕФОНЪ 26-67.

ИЛЛЮСТРИРОВАННЫЕ КАТАЛОГИ и СМѢТЫ по ВОСТРЕБОВАН.

КВАСОВАРНИ.

Бняковичъ, Мовша. Картамышевская, 12.
 Жучковъ, Вас. Головковск., 5.
 Котляревская, Фейга. Картамышевская, 29.
 Лангода, Маркъ. Балков., 229.
 Матусовъ, Тигр., Средняя, 16.
 Межишко, Берко. Комитетская, 9.
 Межишко, Янк. Балковск., 98.
 «Одесские квасовары» Средняя, 42. Тлфн. 46-46.
 Рудой, Ив. Михайловск., 10.
 Соколовъ, Ф. Ришельевск., 78.
 Шведский, М. и Межишко, Б. Комитетск., 9. Тлфн. 33-95.
 Шевченко, Сем. Училищн., 22.

КВАШЕННЫЕ ПРОДУКТЫ.

Везновъ, Г. Пишоновская, 3.
 Вышко, Двойра. Ул. 19 февраля, 32.
 Драгонерецкий, Ив. Прохоровская, 9.
 Конговъ, Г. Городская, 42.
 Лявшицъ, Пинк. Тирасп., 37.
 Поповъ, Анкаръ. Новый баз., крыт. рын., 87/88.
 Табаковъ, Христо. Михайловская пл., будка, 151.
 Томчинский, Э. Старорѣзничный пер., 3.
 Томчинский, Дув. Старорѣзничная, 6.
 Фридманъ, Аб. Старорѣзничный пер., 3.

Фурманъ, Л. Косвенная, 47.
 Ханысь, В. Пантелеймоновская, 136.
 Хаитъ, Гр. Раскидайловск., 9.

КЕРОСИНЪ и НЕФТЬ.

Представительства и отдѣленія.

Волжско-Черномор. Акц. Торгово-Пром. О-во. Новосельская, 97. Тлфн. 31-54.
 Мазуть, СПБ. Нефтепромышл. и Торговое О-во. Кондратенко, 17. Тлфн. 11-65.
 Майкопско-Ширванское нефте-промышл. т-во, — предст. Кононовъ, Э. Д. Шелакова, 17 и Московская, 39. Тел. 29-72.
 «Нефть» Русск. Т-во (налив. ст. и к-ра). Пересыпь, липя 1-го круга.
 «Нобель, бр.» Т-во нефтян. произв. К-ра: Коблевская, 36; склады: Пѣжинская, 2; Гаванная, 12. Ришельевск., 70. Тлфн. 11-36.
 Розенштейнъ, М. и Я. Т/д. Дерibas., 14. Тлфн. 9-99.
 «Русский Стандарт». О-во Газано-Тоскано. Т/д. Кондратенко, 21. Тлфн. 8-98.
 «Шихянцъ, Б. И.» Баку. Меликова. Египте. Успенская, 60. Тлфн. 48-46.
Производство.
 «Китоверь и Дынинъ» т. д. К-ра; Дерibasовская, 31.

тлфн. 2-55; зав. Колонистская, 20; тлфн. 21-26.
 Шенкеръ, I. Б.-Арнаутская, 72. (К-ра); тлфн. 39-03; Головковская, 11 (зав.).

Торговля.

Лйзенбергъ, Мошко. Московская, 6.
 Афторъ, Мееръ, Розумов., 31.
 Бейгельзимерь, Хава. Ярмарочная пл., 177.
 Беракъ, Ицко. Розумовск., 12.
 Беренштейнъ, Гитля. Болгарская, 41.
 Берманъ, Ис. Б.-Арнаут., 34.
 Берманъ, Мордко. Б.-Арнаутская, 118.
 Бертманъ, Ицко. Новосельская, 90.
 Борщевский, Лейбъ. Скобелева, 26.
 Быстрицкий, Гершко. Тираспольская, 27.
 Вайнштейнъ, Зельм. Вазарная, 61.
 Вайнштейнъ, Нута. Болгарская, 57; Средняя, 27.
 Вайцъ, Аронъ. Садовая, 2. Тлфн. 23-83.
 Вапняръ, Бенц. Новорыбная, 30.
 Гамарникъ, Янк. Спиридоновская, 3.
 Гихманъ, Лиза. Греческая, 25. Тлфн. 5-09.
 Глузманъ, Нус. Мясоѣдовская, 25.
 Голенбергъ, Ос. Ярмочная пл., 180.



А-ОЕ О-ВО ЗАВОДЪ ДВИГАТЕЛЕЙ

„Отто-Дейтцъ“.

Нефтяные, керосиновые и другіе двигатели.

На Юбилейной выставкѣ въ Царскомъ Селѣ 1911 года
 и присуждена высшая награда

БОЛЬШАЯ ЗОЛОТАЯ МЕДАЛЬ.

На Выставкѣ въ Омскѣ 1911 года

ЗОЛОТАЯ МЕДАЛЬ.

На Всероссийской Кустарно-Промышл. Выставкѣ 1913 г.

ЗОЛОТАЯ МЕДАЛЬ.

Одесса, ул. Жуковского, № 33. Телеф. № 27-42.

- Гольденштейнъ, Эсф. М.-Арнаутская, 43.
 Гольдинъ, Мар. Полтавской побѣды, 61.
 Гольдинъ, Уш. Пантелеймоновская, 70.
 Гринштейнъ, Хая-Бр. Базарная, 37.
 Гузь, Ср. Спиридоновская, 3.
 Гуровичъ, Рув. Канатн., 87.
 Гутенмахеръ, Бор. Ул. 19 февраля, 58.
 Давидовичъ, Ср. Суворовская, 109. Тлф. 15-13.
 Жабко, Шоель. Болгарск., 46.
 Каланичникъ, Хава. Улица 19 февраля, 28.
 Калъва, Эст.-Минд. Мясоѣдовская, 23.
 Клейманъ, Мих. Преображенская, 79. Тлфн. 43-40.
 Коганъ, Юс. Болгарская, 5.
 Кодымеръ, Мордо. Суворовская, 48.
 Кодымеръ, Рахиль. Балтская дор., 81.
 Козинецъ, Залм. Дальницкая, 18.
 Козодой, Злата. Алексѣевская пл., будка, 12.
 Котларъ, Герш. Болгарск., 15.
 Кравецъ, Авр. Прохоров., 77.
 Красиловская, Вейла. Улица 19 февраля, 47.
 Красиловскій, Зельм. Б.-Арнаутская, 109.
 Крейзманъ, Кива. Раскидаловская, 11.
 Крейзманъ, Ср. Петропавловская, 34.
 Левинъ, Юс. Новосельск., 69.
 Левинъ, Шол. Комитетская, 2.
 Ленинъ, Неус. Рѣзничный пер., 3.
 Лейви, Беръ. Ремеслен., 38.
 Лившицъ, Янк. Картамышевская, 8.
 Ливерманъ, Лея. Рিশельевская, 16.
 Лимоникъ, Хаимъ-Янк. Суворовская, 106.
 Майконско-Ширванское Нефте-Промышл. Т-во. Предст. Кононовъ, Ѳ. Д. Щелакова, 17 и Московская, 39. Тлфн. 29-72.
 Литауеръ, Сол. Дерibas., 14.
 Лобяникъ, Л. Божакина, 27.
 Медзинскій, Лейба. Вознесенскій пер., 2.
 Менисъ, Бр. Виноградн., 18.
 Минькинъ, Мовша-Хаимъ. Колонтаевская, 33.
 Мирковичъ, Григ. Б.-Арнаутская, 82.
 Мирковичъ, Дав. Колонтаевская, 13.
 Молинская, Эст. Треугольный пер., 3.
 Немировская, Сура. Церковная пл., 3.
 Ольшанецкій, Ицекъ. Успенская, 70.
 Пальцева, Хан. Успенск., 115.
 Паровоносъ, Эмм. Польск., 9.
 Пейсаховичъ, Д. Спиридоновская, 13.
 Пелиновскій, Ср. Градоначальническая, 6.
 Пелиновскій, Рув. Колонтаевская, 11.
 Пелиновскій, Хаимъ-Мевд. Ул. 19 февраля, 42.
 Портной, Юсь. Кондратенко, 2.
 Рабиновичъ, Баси. Балтская дорога, 81.
 Ради, Ив. Александровская пл., 3/4; Дерibasовская, 29. Тлфн. 10-98.
 Райкина, Сура. Средняя, 41.
 Рацынъ, Гейн. Успенскій пер., 12.
 Розмаринъ, Янк. Суворовская, 79.
 Табакъ, Шул. Екатерининская, 74.
 Трахтенбергъ, Сима. Конная, 40. Тлфн. 26-36.
 Узицкій, Шаб. Степовая, 23.
 Узицкій, Лейба. Малоросійская, 9.
 Узицкій, Як. Дальницкая, 9.
 Цалисъ, Бин. Суворовск., 37.
 Цацкинъ, Пинк. Московская, 77.
 Цырлинъ, Наумъ. Колонтаевская, 40.
 Цырульникъ, Хава. Пушкинская, 34.
 Чернобыльскій, Гершъ. Базарная, 82.
 Чижикъ, Малка. Суворовская, 20.
 Шенкеръ, I. Б.-Арнаутск., 72.
 К-ра. Тлфн. 39-03. Головокосовская, 11. Зав.
 Шижгалъ, Морд. Средняя, 27.
 Шихманъ, Шейва. Картамышевская, 14.
 Штромъ, Эст. Княжеская, 3.
 Эйдельманъ, Нус. Конная, 42.
 Элкинбардъ, Ицко. Мясоѣдовская, 7.
 Эмдинъ, Вигд. Вознесенскій пер., 8.
 Эстринъ, Бен. Торговая, 18.

КЕФИРЬ.

- Айзенбергъ, И. И. Болгарская, 55.
 „Амальта“. — Козья ферма — Грушко, Х. Базарная, 47.
 Одесск. О-во Искусствен. Минеральн. Водъ. Зав.: Мельничная, 25; Дерibasовск., Городской садъ — kiosкъ. Правл. Одесск. Отд. О-ва Мельничн., 25. Тлфн. 50-34 (правл. 11-45).
 Полторакъ, Рейза. Екатерининская, 58.
 Хасензонъ, Хаимъ. Рিশельевская, 51.
 Шеръ, Абр. Ананьевск. пер., 5.

КИПЯТИЛЬНИКИ.

- Литовскій, А. С. Лермонтовскій пер., 8. Тлфн. 52-93.

ШИНЫ „КОНТИНЕНТАЛЬ“

ФАБРИЧНОЕ ОТДѢЛЕНИЕ: Одесса, Екатерининская площадь, 8.

Книга „Вся Одесса“ напечатана краской фабрики К. Д. БЕРТО и Ко.
 ОДЕССА, Мельничная 43. Телеф. 50-35.

КИНЕМАТОГРАФЫ.

Маркевичъ ф. П. Садовая, 2.
Тлфн. 37-72.

Ф. П. Маркевичъ

— **САДОВАЯ, 2.** —

Телефонъ 37-72.

Кинематографы, электрическія лампы, фонари.

Полное оборудованіе иллюзіонновъ.

КИРПИЧЪ.

Представительства и отдѣленія.

Акц. т-во Желанная, — пред. Эттингеръ, Х. Х. Рихельевская, 48. Тлфн. 12-47. Т. адр. Эттингеръ. (Огнеупорный).

Camphell & Co, — предст. „Л. С. Конъ“, т. д. Рихельевская, 35. Тлфн. 5-71. (Огнеупор.).

Ковалевскій, М. Акц. о-во предст. Славина, И. и Д. Бр., т. д. Колодезн. пер., 4. Тел. 32-31. (Огнеуп.).

Peter & Mark. Hurll, — пред. „Л. С. Конъ“, т. д. Рихельевск., 35. Тел. 5-71. (Огнеупор.).

Производство.

Бердичевскій, А. и Върникъ, И. Лагерная, 26. Тлфн. 99-24.

Бланкъ, Дув. Лагерная, 26 и Ливадная, 5. Тлфн. 18-85.

Вайсбергъ, Янк. Балтская д. 78. Тлфн. 99-46.

Върникъ, Илья. Лагерная, 2. «Гергардъ и Гей», Акц. о-во. Б.-Фонтанская дор. 3.

Любарскій, И. и Полищукъ, С. зав. Жевахова гора, земля Гринштейнъ; к-ра: Полтавской поб., 17. Тлфн. 20-37.

Магариль, Файб. Лагерная, 2. Тлфн. 45-34.

Перельштейнъ, Х. зав. Жевахова гора; к-ры Коблевская, 7. Тлфн. 14-87.

«Петровка» Масъ, Владим. К-ра Воронцовскій пер., 10. Тлфн. 6-35.

Пушкевичъ, Зейл.-Шм. У Жеваховой горы.

Сигаль, Уш. Балтская д. 37.

Тригеръ, Янк. Ливадная 1. Тлфн. 99-28.

Фельдзеръ, Левъ. У Жеваховой горы. Тлфн. 5-67.

Контора: Троицкая, 25. Тлфн. 5-67.

Торговля.

(См. ниже «Строительные материалы»).

Губерманъ, Э. Болгарская, 1. (Складъ).

Губерманъ, Л. Торговая, 39. Тлфн. 37-46.

Гай, Юлианъ. Гаванная, 6. Тлфн. 1-19.

Гитлеръ, Этя. Ср.-Фонтанъ, 4.

Зингершанъ, Рух. Ярмарочная пл. 180.

КИШЕЧНЫЕ ЗАВОДЫ.

Гергардъ и Гей, акц. о-во. Б.-Фонтанская дор., 3. Тлфн. 39-87.

Веллеръ, Германъ. — Влад. О. Р. Киль. Московская, 158. Тлфн. 51-59.

Линке, Рих. Балтская дор. 1. Канаки, В. К. Балтская д., 1. Самуэли и Плоткинъ. Балтская, д. 64.

Торговый домъ. Афанасьевы Андр., Вас. и Степ., бр. Балтская дор., 4.

Функе, Рих. Николаевск. д. 206. Тлфн. 58-42. Конс.: Пантелеймоновская, № 27. Тлфн. 58-42.

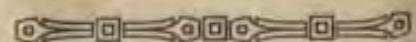

Р. ФУНКЕ.

Ручныя и переводныя машины



для колбаснаго производства, кишки и холодильныя машины. Контора: Пантелеймоновск., 27. Телефонъ 58-42.

Заводъ: Николаевская дорога № 206.

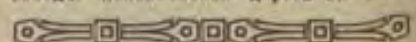

Зол. медаль



1895 г.

КИРПИЧНЫЕ ЗАВОДЫ

Л. Т. ФЕЛЬДЗЕРА,

ОДЕССА.

Зол. медаль



1911 г.

ПЕРЕСЫЛЬ, у Жеваховой горы. Телефонъ 99-15. КОНТОРА: Троицкая, 26, уг. Пушк. Телефонъ 5-67.

Производство строительнаго кирпича разныхъ размѣровъ и фасоновъ ручнымъ и машиннымъ способомъ.

Годичное производство до 15 миллионновъ.

Долголѣтніе поставщики Юго-Западныхъ желѣзныхъ дорогъ.

ЕДИНСТВЕННАЯ ВЪ РОССІИ



„ЭВРИКА“

НЕЗАМѢНИМЫЙ КЛЕЙ ДЛЯ ПОЧИНКИ
БЕЗЪ ШВА: кожан. обуви и издѣ-
лія изъ резины и парусины.

Требуйте
„ЭВРИКА“
только

Б. ХАРАКА,

Базарная, 37, уголъ
Пушкинской.

Флаконъ 20 к. При каждомъ флаконѣ имѣется способъ употребленія.

Резиновый клей превосходное средство для заливанія резиновыхъ га-
лошъ и всевозможныхъ резиновыхъ издѣлій. Изобрѣтатель Б. ХАРАКЪ.

Фирма удостоена медалей.

ПРЕЙСЪ-КУРАНТЫ высылаются по первому требов. БЕЗПЛАТНО.

КЛЕЕНКА.

Представительства и отдѣленія.

Козлова, П. Юс., ст. Мете-
ра. Гиршманъ, Юл. Нѣ-
жинская, 64. Тлфн. 29-46.
Лурън, И. М. Москва. Зиль-
беръ. Сара-Цивья. Ришель-
евская, 6.

Мейзель и Мазоръ, т. д.
Мейзель, Юланъ и Мазоръ
Маркъ. Успенская, 83.
Тлфн. 23-36.

«Проводникъ», Т-во. Ришель-
евская, 24. Тлфн. 24-08.
Редзавей, Р. и Комп., т-во.
Москва. Пурицъ и Рубин-
штейнъ т. д. Пушкинская,
5, Тлфн. 7-48.

Рузевичъ, М. и Кривецкій,
Р. и Ко. Варшава. Трои-
цкий, Юс. Тирасполь-
ская, 13. Тлфн. 10-24.

Торговля.

(См. «Мануфактура» и «Га-
лантерея»).

Бергеръ, Гершъ. Толчекъ,
будка, 2958.

Высокій, Шая. Толчекъ,
будка 358.

Дуреть, Исаакъ. Суворов-
ская, 80.

Зингеръ, М. и Ко, торг. д.
Б.-Арнаутская, 93.

Пятецкій, Ойзеръ. Толчекъ,
рунд. 3163.

Рожанка, Юв. Прохоровская,
4. (Городокъ).

Скраливецкій, Вольфъ. Тол-
чекъ, будка, 2957.

КЛЕЙ и ЖЕЛАТИНЪ.

Представительства и отдѣленія.

Костеобжигательныхъ заво-
довъ 0-во, С.-Петербургъ,
—предст. Витте Функъ.
Ришельевск., 5. Тлфн. 9-13.

„Meissner & Co“, Германія,
— предст. «Собецкій и
Комп», т. д. Преображенск.,
21. Тлфн. 26-68.

0-во Химическ. и Клева-
ренныхъ завод. «Стремъ»,
Варшава Розумовъ, Герш.
Успенская, 69. Тлфн. 2-43.

«Стремъ», Анон. 0-во. Ни-
колаевск. дор., 208-210.
Тлфн. 19-17.

Ченстоховская фабрика клея
и желатина. Вулахъ, Як.
и Сехонъ, Бор Пушкин-
ская, 24. Тлфн. 33-66.

„Эврика“, Харакъ, Б., Ба-
зарная, 37.

Торговля.

(См. «Желѣзная торговля»,
«Краски и лаки»).

„Эврика“, Харакъ, Б. Базар-
ная, 37.

КНИЖНОЕ ДѢЛО.

I. Представительства и отдѣле-
нія. II. Издательства. III. Скла-
ды. IV. Магазины. V. Книжно-
газетн. кіоски.

Представительства и отдѣленія.

„Атенеумъ“, — предст. Шар-
городскій, Д. М. Новосель-
скаго, 66. Тлфн. 46-92.

„Брокгаузъ и Ефронъ“. Акц.
0-во. Елисаветинская, 4.
Тлфн. 19-72.

„Вся Россія“ — Фишъ, М. М.
Кіевъ, предст. Гриябандъ,
Ш. I. Базарная, 50.
Тлфн. 37-70.

„Вся Россія“ Я. Б. Крю-
кова. Москва. Вулиханъ,
Х. Польск., 4. Тлфн. 11-44.

„Гранатъ“, Бр. А. и И.,
т-во, Москва, — предст.
Луръе, С. С. Софьевская,
23. Тлфн. 56-40.

„Грифъ“, — предст. Шарго-

ШИНЫ „КОНТИНЕНТАЛЬ“

ФАБРИЧНОЕ ОТДѢЛЕНИЕ: Одесса, Екатерининская площадь, 8.

Книга „Вся Одесса“ напечатана краской фабрики К. Д. БЕРТО и Ко.
ОДЕССА, Мельничная 43. Телеф. 50-35.

Б. А. БОРОХОВЪ, Одесса,

Софiевская, 32. Телефонъ № 33-69.

Оптовый книжный складъ и контрагентство по продажѣ печатныхъ произведенiй на всѣхъ почтово-пассажирскихъ пароходахъ Русскаго Общества Пароходства и Торговли, совершающихъ рейсы по Крымско-Кавказской, Херсонской, Николаевской и Днѣпровской линiямъ, на пассажирскихъ пароходахъ Россiйскаго Общества Пароходства по Крымско-Кавказской линiи и Русскаго Дунайскаго Пароходства по Николаевской и Дунайской линiямъ. Ежедневное получение новѣйшей литературы по беллетристикѣ и другимъ отраслямъ. На складѣ имѣются книги 15-ти книгоиздательствъ. Для инкогнитопродавцевъ уступка издательская. Перес. и упак. въ др. города за счетъ склада.

- родскiй, Д. М. Новосельскаго, 66. Тлфн. 46-92.
- „Дешевая Книга“, — предст. Шаргородскiй, Д. М. Новосельск., 66. Тлфн. 46-92.
- „Двѣтель“, Рус. кн. т-во. — представ. „Культура“, т-во. Ланжероновская, 2. Тлфн. 17-55.
- „Звѣзда“, Москва, — предст. Бороховъ, Б. А. Софiевская, 32. Тлфн. 33-69.
- „Знаменскiй и Ко.“ — предст. Бороховъ, Б. А. Софiевская, 32. Тлфн. 33-69.
- „Заря“, — предст. Бороховъ, Берко. Софiевская, 32. Тлфн. 33-69. (См. объявл.)
- „Историческая Библиотека“, — предст. Бороховъ, Берко. Софiевск., 32. Тлфн. 33-69.
- „Культура“, т-во. Ланжероновская, 2. Тлфн. 17-55.
- „Книжный Посредникъ“, — предст. Роттенштернъ, Вл. Исаак. Дерибасовская, 13.
- Клочковъ, Н. Н., — предст. Бороховъ, Берко. Софiевская, 32. Тлфн. 33-69.
- „Книга“ Южно-русск. Литер. Научн. складъ, — предст. Шаргородскiй, Д. М. Новосельск., 66. Тлфн. 46-92.
- „Книжкой за книжкой“, Слѣпцовой, — предст. „Родное Слово“. Екатерининская, 18. Тлфн. 24-17.
- „Космосъ“, — предст. Шаргородскiй, Д. М. Новосельскаго, 66. Тлфн. 46-92.
- Ленковскiй, Ю. И., — предст. Шаргородскiй, Д. М. Новосельск., 66. Тлфн. 46-92.
- „Миръ“, т-во. Од. отдѣленiе. Екатерининская, 6.
- „Марксъ, А. Ф.“, т-во, — предст. Розыверъ, Вольфъ. Дерибас., 18. Тлфн. 18-27.
- „Московское Книгоиздательство“, — предст. Бороховъ, Берко. Софiевская, 32. Тлфн. 33-69.
- „Польза“ Антикъ, В. и Ко., Москва, — предст. Менихесъ, Тойв. Казарменный пер., 7. Тлфн. 53-00.
- „Практическая Медицина“, Одесск. отдѣл. Елисаветинская, 4.
- „Прометей“, — предст. Бороховъ, Берко. Софiевская, 32. Тлфн. 33-69.
- „Просвѣщенiе“, т-во. Елисаветинская, 4.
- „Печатникъ“, Москва, — пред. Шаргородскiй, Д. М. Новосельск., 66. Тлфн. 46-92.
- „Пироговское Т-во“ одесск. отдѣл. Упр. Лурье, С. С. Софiевск., 23. Тлфн. 56-40.
- „Пробужденiе“, — представ. „Контрагент печати“. Вняжеская, 33.
- Рикверъ, К. Л. Елисаветинская, 4.
- „Сотрудникъ“, Одесск. отд. — упр. Лурье, С. С. Софiевская, 23. Тлфн. 56-40.
- „Сѣверн. Издательство“, т-во, — предст. Шаргородскiй, Д. М. Новосельскаго, 66. Тлфн. 46-92.
- Саблинъ, В. М., Москва, — предс., „Культура“, т-во. Ланжеронов., 2. Тлфн. 17-55.
- „Самообразование“ Елисаветинская, 4.
- „Сатириконъ“ — предст. Бороховъ, Берко. Софiевск., 32. Тлфн. 33-69.
- „Современныя проблемы“, — предст. Бороховъ, Берко. Софiевск., 32. Тлфн. 33-69.
- Стасюлевичъ, М. М. въ Петербургѣ, — предст. „Одесскiя Новости“. Отд. книжнаго склада Стасюлевича при книжномъ магазинѣ „Одесск. Новостей“, Дерибасовская, 20. Тлфн. 24-20.
- „Сфинксъ“, — предст. Бороховъ, Берко. Софiевская, 32. Тлфн. 33-69.
- Сытинъ, П. Д., т-во, Кузнечная, 10; Преображенская, 64. Тлфн. 26-74.
- „Шиповникъ“, — предст. Бороховъ, Берко. Софiевск., 32. Тлфн. 33-69.
- „Юный Читатель“, — предст. Шаргородскiй, Д. М. Новосельск., 66. Тлфн. 46-92.

II. Издательства.

- „Библиотека коммерческихъ знаний“ (Ред. Р. Я. Вейдманъ). Пушкинская, 59.
- „Издатель“ Пред. Шерманъ Эт. Скобелева, 19. Тлфн. 15-68.
- „Индустрия“ — влад. Френкель, Як. Абр. Барятинскiй пер., 2. Тлфн. 47-25. Т. адр. издат. „Индустрия“. Козманъ, Мор. С. Госпитальн. пер., 10. Тлфн. 36-15.
- Копельманъ, А. И. Карантинная, 10. Тлфн. 51-20.

„ПОРЯДОКЪ“

С. К. ЦЕССАРСКАГО
КНИГОИЗДАТЕЛЬСТВО
и КНИЖНЫЙ СКЛАДЪ

ОДЕССА, УСПЕНСКАЯ УЛИЦА, № 40.
ТЕЛЕФОНЪ 303.

УЧЕБНЫЯ ПОСОБІЯ

ПО МАТЕМАТИКЪ, РУССКОМУ, ФРАНЦУЗСКОМУ,
НѢМЕЦКОМУ И ЛАТИНСКОМУ ЯЗЫКАМЪ;
КОНСПЕКТЫ, РАЗБОРЫ, ТЕМНИКИ, ПРОГРАММЫ,
КАРМАННЫЕ СЛОВАРИ.

ДѢТСКІЯ КНИГИ:

КНИГИ ПО БЕЛЛЕТРИСТИКЪ, НАУЧНЫЯ КНИГИ.

УЧЕБНИКИ СОБСТВЕННОГО ИЗДАНІЯ.

СКЛАДЪ ИЗДАНІЯ ИНОСТРАННЫХЪ
КАРМАННЫХЪ СЛОВАРЕЙ
„ФОНОЛЕКСИКА“.

Словари „Фонологика“,
путеводители „Русскій Бе-
декеръ“. Популярн. научн.
изд. Адресная книга.
„Матезиъ“, Т-во.—предст.
Бабичевъ, Ѡ. А. Стурдзов-
скій пер., За. Тлфн. 18-15.
„Морія“—Бяликъ, Х. Н. и
Равницкій, Л. Х. Базар-
ная, 23. Тлфн. 48-36.
Телегр. ад.: „Морія“ (евр.).
„Одесскія Новости“. Дериба-
совская, 20. Тлфн. 24-20.
Плессеръ. Ар. Базарная, 79.
Тлфн. 58-91.
„Порядокъ“ С. К. Цессарскаго.
Успенская, 40. Тлфн. 303.
(См. объявл. на преды-
дущ. стр.).
„Практическое Зубоврачева-
ніе“ (книги по зубовра-
чев.) Кондратенко, 21.
Тлфн. 17-37.
„Родное Слово“—влад. По-
дорога, В. Е. Екатеринин-
ская, 18. Тлфн. 24-17.
Розынеръ, Вольфъ. Дериба-
совская, 18. Тлфн. 18-27.
„Русская Конейка“, О-во.
Дегтярная, 17.
Шерманъ, Я. Скобелева, 19.
Тлфн. 15-68.

III.—Склады.

(См. также «Книжные мага-
зины»).

Арфинъ, М. М. Скобелева, 9.
Тлфн. 31-45.
Британскаго библейскаго об-
щества. Петра Великаго, 12.
„Жизнь“—Шаргородскій, Д.
М. Новосельск., 66. Тлфн.
46-92.
„Культура“, т-во. Ланжеро-
новская, 2. Тлфн. 17-55.
Маркузе, Я. М. и Чацкинъ,
Г. Н. Петра Великаго, 8.
Миньковский, М. А. Базар-
ная, 23. Тлфн. 20-04.
„Наука и Жизнь“—Дурье, С.
С. Софьевская, 23. Тлфн.
56-40.
„Наука и Литература“, Ели-
саветинск., 4. Тлфн. 19-72.
Преслеръ, А. М. Базарная,
79. «Родное Слово», влад.
Подорога, В. Е. Екатери-
нинская, 18. Тлфн. 24-18.

Преслеръ, Ар. Базарная, 79.
Тлфн. 58-91.
Розенбергъ, Л. Л. Кузнечн., 23
Свержинскій, Я. Успенск., 67.
Свистуновъ, Викт. Екатери-
нинская, 17. Тлфн. 43-79.
Т-во П. Д. Сытинъ. Прео-
браженская, 64; Кузнеч-
ная, 10. Тлфн. 26-74.
Торг. домъ «Г. Н. Чацкинъ
и Ко». Садовая, 8.
Швагеръ, Морд. Успенск., 16.

IV.—Магазины.

Абрамовичъ, Морд. Ришель-
евская, 29.
Айнштейнъ, Дав. Екатери-
нинская, 82.
Бакаль, Шм. Екатеринин., 48.
Берковичъ, Л. Я. Треуголь-
ный пер., 11.
Беккеръ. Герм. и Ведде, Эд.
Дерибасовская, 18. Тлфн.
17-65.
Берндтъ, Э., Натансонъ, Юг.-
Карль. Дерибасовская, 16.
Тлфн. 41-71.
Влетницкіе, Хаимъ и Мовша.
Скобелева, 37.
Бороховъ, Берко. Софьевск.,
32. Тлфн. 33-69.
Бортникъ, Юдко-Мойше. Ри-
шельевская, 20; Тирасполь-
ская, 2.
«Букинери». Меергольдъ, Н.
Ришельевская, 45.
Брацлавичъ, Мих. Преобра-
женская, 25.
Въльшанъ, Дмитр. Толчекъ,
будка, 121.
Военно-книжный магаз.—
Уманецъ, Ѡ. А. Ришель-
евская, 52.
Волынская, Екат. (бывш. Ро-
зова, И. А.). Садовая, 19.
«Воспитаніе». Баршай, Руб.-
Гиршъ и Фридь, Абр.-Берко
Старопортофранковск., 103
Гершенманъ, Гершъ. М.-Ар-
наутская, 37.
Горнштейнъ, Симха-Дув. Ри-
шельевская, 43.
Грушецкій, Ив. Александров-
ская пл., 1; Торговая, 34.
Гуровичъ, Голда и Мойсей.
Суворовская, 96.
Дененбоймъ, Абр. Торговая,
20; Ришельевская, 28.

«Діло», Украинска Крашниця.
Боровикова, Ел. Преобра-
женская, 11.
Дозорець, Мен. Базарная, 23.
Дувидзонъ, Бр. Троицкая, 36.
Заницкая, Мар. Екатеринин-
ская, 31.
Зерваки-Перакисъ, Петръ.
Соборный пл., 4.
Звѣровичъ, А. О. Екатери-
нинская, 31. (Кн. польск.).
Канторовичъ, Таих. и Ци-
перовичъ. Елисаветин., 4.
«Книжное Дѣло». Лени, Эм.
Карангозова, 16.
Коновалова, Е. и Ко. т. д.
Преображенская, 37.
Лени, Эмман. В.-Арнаутская,
47; Карангозова, 16.
Луполоверъ, Як. Ришельев-
ская, 55.
«Лучъ». Грушецкій, Иванъ.
Торговая, 34.
Маць, Михля. Преображ., 75.
Тлфн. 52—88.
Мирошниченко, Ант. Степо-
вая, 17.
„Модернъ“. Перемѣнъ, Сура-
Преображенская, 41.
„Мысль“. Дененбоймъ, Абр.
Торговая, 20.
„Наука и чтение“—Крайз-
гуръ, Л. О. Дерибасов, 27.
„Новое Время“. Т-во Суво-
рина, А. С. Дерибасов., 33.
Тлфн. 32-76.
„Образованіе“. — Розынеръ,
Вольфъ. Дерибасовск., 18.
Тлфн. 18-27.
О-во Св. Климента. Дери-
басовск., 13. Тлфн. 18-58.
„Одесскія Новости“. Дериба-
совская, 20. Тлфн. 24-20.
(См. объявл. на след.
стр.).
Островскій, Эд. Дерибасов-
ская, 26. Тлфн. 38-48.
Понасячукъ, Ѡ. Городск., 56.
Полинковский, Мун. В.-Ар-
наутская, 42.
„Польза“. Бортникъ, Юдко-
Мойше. Ришельевская, 20.
„Просвѣщеніе“. Шенфельдъ,
Эст. Садовая, 11.
„Разсвѣтъ“—влад. Беккеръ, І.
Л. Екатерининская, 85.
Распопова-Виноградова, Мар.
Дерибасовская, 26.

ОДЕССКІЯ НОВОСТИ.

Книжный Магазинъ

Дерибасовская, 20. ≡ Телефонъ 24-20.

Ежедневное получение новостей по
всѣмъ отраслямъ знанія.

Подписка на всѣ газеты и журналы.

Составленіе новыхъ и пополненіе су-
ществующихъ библіотекъ.

Иногородніе заказы исполняются на-
ложеннымъ платежомъ.

ПРИ МАГАЗИНѢ

БИБЛІОТЕКА ДЛЯ ЧТЕНІЯ.

Рефинскій, Хаск. Преображенская, 66.
Ривкинъ, Лейб. Виѣшняя, 88.
Розовъ, П. А. Садовая, 19. Тлфн. 26-72.
Рохвергеръ, Гершъ. Полтавской Побѣды, 51.
Руссо, Георг. Ришельевск., 6. Тлфн. 36-31.
„Самообразование“. Плотничеръ, Гершъ. Тираспольская, 16.
Свистуновъ, Викт. Дерибасовская, 14.
„Свѣтъ“. Ликверманъ, Мойше-Гершъ. Ришельев., 35.
Семенюкъ, Феодос. Крытый рынокъ, 64-65.
„Трудъ“. Коберманъ, Абр. Дерибасовская, 25. Тлфн. 19-28.
Уляницкій, Нута. Суворовская, 110.
Уманецъ, Феод. Ришельевская, 52.
Шерманъ, Я. Скобелева, 19. Тлфн. 15-68.
Шихманъ, Иосъ-Ханнъ. Скобелева, 34.
Шмидтъ, Анна. Суворов., 82.
Шоръ, Бейла. Ришельев., 66.
Штрайхеръ, Лейва. Садовая, 2.
Шухманъ, I. Скобелева, 34.
Шухманъ, Роза. Екатерининская, 44.
Янкелевичъ, Шм. Суворовская, 72.

У. Книжно-газетные кіоски.

Агафонова, Фекла уг. Б.-Арнаутской и Треугольного пер.
Акодушъ, Янк. уг. Б.-Арнаутской и Преображенской.
Артель Союза Русск. Людей Б.-Арнаутская и Бѣлинскаго, Слободка Романовка Церкви, площ.; Пушкинская, и Кондратенко; Скобелева и Полтавской побѣды.
Беганъ, С. уг. Косвенной и Картамышевской.
Белинокъ, А. Прохоровск., 41.
Беренштейнъ, Малка. уг. Елисаветинской и Преображенской.
Берковичъ, Лейз. уг. Преображенской и Успенской.

Берковичъ, Лейз. Ланжероновская, 15. Кіоскъ.
Берлинерблау, Ис. Колодезный пер. 27, уг. Кондратенко, 38.
Бишукъ, Фотій. уг. Пантелеймоновской и Полтавской побѣды.
Блинокъ, Іос. уг. Прохоровской и Ул. 19 февраля.
Боборыкинъ, М. уг. Суворовской и Мѣщанской.
Бурштейнъ, Лица. уг. Тираспольской и Дегтярной.
Вайсбергъ, Як. уг. Преображенской и Елисаветинск.
Ванку, Эфр.-Мейл. уг. Пушкинской и Троицкой.
Васильевъ, Феод. Толчекъ, рунд. 117.
Виницкій, Іос. уг. Херсонской и Новосельскаго.
Гапкинъ, Мейл. уг. Божалина и Верховскаго пер.
Гапѣва, Мар. уг. Коблевской и Конной.
Глазеръ, Бен. уг. Болгарской и Дальницкой.
Глазеръ, Ос. уг. Дерибасовской и Преображенской.
Гольдинштейнъ, Фр. уг. Приморской и Военнаго сп.
Гомолако, Георг. Толчекъ, рунд. 122.
Грановскій, Ицко. уг. Нѣжинской, и Торговой.
Гроберъ, Мордко. уг. Кондратенко и Ришельевской.
Грушецкій, Ив. уг. Нѣжинской и Петра Великаго.
Деръ, Рув. уг. Екатерининской и Базарной.
Забоконцкая, Бейла. уг. Полтавской поб. и Успенской.
Ивасенко, Алксдръ уг. Колонтаевской и Мастерск.
Икринивовъ, Никл. Алексѣевск. баз.; Андреевск. лим.
Иссерзонъ, Х. уг. Нѣжинск. и Ольгѣевской.
Каршъ, Мееръ. уг. Преображенской и Жуковскаго.
Кижнеръ, Волько. уг. Преображенск. и Троицкой.
Кобельтъ, Праск. уг. Ольгѣевской и Виѣшней.
Коганъ, Файв. уг. Херсонской и Торговой; уг. Польской и Жуковскаго.

Козацкеръ, Сима. уг. Скобелева и Александр. пр.
Кудиновъ, Илар. Толчекъ, рунд. 118.
Лаврищевъ, Ал-ѣй. Толчекъ, рунд. 125.
Легководъ, Дув. уг. Базарной и Маразлевской.
Легководъ, Янк. уг. Б.-Арнаутской и Полтавск. поб.
Лернеръ, Зузь-Іосъ. уг. Болгарской и Мясоѣдовской.
Малаевъ, Спирид. Толчекъ, будка 3.
Максимчукъ, Григ. Толчекъ, будка 28-54.
Милюць, Ив. уг. Новосельскаго и Карангозова.
Мимха, Малка. уг. Степовой и Прохоровской.
Мирошниченко, А. уг. Степовой и Прохоровской; уг. Дальницкой и Балковской.
Моржановская, Ол. уг. Греческой и Польской.
Нудельманъ, Гершъ. уг. Пушкинской и Базарной.
Павловскій, Вас. уг. Ришельевск. и Пантелеймоновск.
Петровъ, Пав. уг. Прохоровской и Мясоѣдовской.
Пивневъ, Ив. уг. Градопальнич. и Старопортофр.
Пизвякъ, П. уг. Болгарской и Высок. пер.
Пильтай, К. уг. Колонтаевской и Косвенной.
Плотниковъ, Ф. А. уг. Тираспольской и Новосельскаго.
Пугачъ, Янк. уг. Почтовой и Ришельевской.
Реденскій, Дув. уг. Книжеской и Конной.
Реденскій, Лейз. уг. Преображенской и Кондратенко.
Рейторчукъ, Феод. уг. Базарной и Ремесленной.
Рогъ, Лейбъ. уг. Жуковскаго и Екатерининской.
Рыбакъ, Дм. Толч., будка 4.
Рыбъ, Абр. уг. Садовой и ул. Петра Великаго.
Свириденко, Викт. уг. Карангозова и Дегтярной.
Свистуновъ, Викт. уг. Дерибасовской и Екатерининской; уг. Ольгѣевск. и Херсонск.
Следзь, Ант. уг. Коблевской и Карангозова.

Стрижевский, Юйна. Дерибасовская, пр. дома № 29.
 Суворинъ, Ал-ѣй. Ст. Одесса—Главная; ст. Одесса—Портъ.
 Титовъ, Ив. Толчекъ, рундукъ 123.
 Торский, Георг. Московская у Моста; Ярмарочная пл.
 Туржанская, Акул. Куликово поле возлѣ станции Электрическаго трамвая.
 Угарова, Мар. уг. Приморской и Андросовскаго пер.
 Усаченко, Моис. уг. Пушкинской и Кондратенко.
 Фадѣевъ, Евгр. уг. Канатной и Скобелева.
 Финкельсонъ, Хаимъ. Преображенск., пр. д. № 90.
 Фрамполь, Вольфъ. уг. Екатерининской и Троицкой.
 Фридманъ, Берко. уг. Б.-Арнаутской и Ришельевской
 Фридманъ, Ицекъ. уг. Успенской и Ришельевской.
 Фридманъ, Менаше. уг. Ришельевской и Скобелева.
 Цымбалевъ, Петръ. Толчекъ, рунд. 119.
 Чумаченко, Илья. Базаръ на Слоб.-Романовкѣ.
 Шайферъ, Іегатя. уг. Дерибасовской и Ришельевск.
 Шварцманъ, Іос. уг. Пушкинской и Суворовской
 Шраеръ, Шл. уг. Суворовской и Екатерининск.
 Ябсъ, Мел. уг. Ольгивской и Изжинской.
 Яворъ, Дюн. уг. Софievской и Торговой.

КОВРЫ И ДОРОЖКИ.

Представительства и отдѣленія.
 Балтійское Кокосово-Ткацкое заведеніе, Мейзель и Мазоръ, т. д. Успенская, 83. Тлфн. 23-36.

Германъ, Леви. Либава. Боярский, Л. и Гейнихъ К. т. д. Ланжероновская, 19.
 Русской М-ры, Ковровыхъ издѣлій, т-во Москва—предст. Гейманъ, Ар. Успенская, 38. Тлфн. 5-56.
 Спассо-Сѣтунской М-ры Ковровыхъ изд. т-во, Москва. Пурицъ и Рубинштейнъ, торг. д. Пушкинская, 5. Тлфн. 7-48.

Торговля.

(См. также «Мануфактура», «Галантерея», и «Линолеумъ»).

Гладштейнъ, Янк. Старобазарная пл., 21. Тлфн. 37-25.
 Сулханіанцъ, Мин. Гл. скл. Кондратенко, 29. Тлфн. 5-61. Суворовская, 62, отдѣл. Тлфн. 34-54.

КОЖА.

Представительства и отдѣленія.

Borgeaud, Alfred, Alger. Розентоверъ, Мих. и Ко. т. д. Б.-Арнаутская, 21. Тлфн. 21-51.
 Клифтъ, Лондонъ, Чернявскій, Григ. Дерибасовская, 31. Тлфн. 9-17.
 Луи Лаубнеръ, Германия. Чернявскій, Григ. Дерибасовская, 31. Тлфн. 9-17.
 Маціонъ, А. и К., Москва. Гантоверъ, Шанса-Лейбъ. Пушкинская, 34. Тлфн. 32-04.
 Норисъ, Лондонъ. Чернявскій, Григ. Дерибасовская, 31. Тлфн. 9-17.
 Ragodi Paul, Marsell. Розентоверъ, Мих. и Ко. т. д. Б.-Арнаутская, 21. Тлфн. 21-51.
 «Проводникъ», т-во. Ришельевская, 24. Тлфн. 24-08.

«Рапопортъ и Шредеръ», т. д. Екатерининская, 54. Тлфн. 26-80.
 «Тамлеръ и Шведе», акц. о-во. Гагаринъ, Юрій и Ко т. д. Софievская, 26. Тлфн. 19-69.
 Швальбе, Рапольдъ и Гринъ. Чернявскій, Григ. Дерибасовская, 31. Тлфн. 9-17.

Производство.

Бохановъ, Андр. Московская, 48-50. Тлфн. 29-74.
 Вайнштейнъ, Ш. Балтская д. 64-76 (зав.). Тираспольская, 25 (к-ра). Тлфн. 50-30.
 Гаввала. Георг. Московская, 52-54. Тлфн. 29-83.
 Кріона и Ко, т-во на Вѣрѣ. Мандражинская, 34. Тлфн. 51-60.
 Куровакали, Плат. Балтская д., 5. Тлфн. 99-12.
 «Левенбергъ И. П. и Гольденбергъ М. А.», т. д. Николаевская д., 200. Тлфн. 99-44.
 Лилька, Л. Треугольный пер., 16. (Гамбургск.).
 Макрояни, Ипокр. Щелакова, 121.
 Торговый д. Одесскій, Л. и Лернеръ, Мошко. Московская, 70.
 Ройштейнъ, М. Московская, 70. Тлфн. 45-64.
 Саске, Викт., бывш. Бранаскаго. Петра Великаго, 12. Тлфн. 1-99. (Для пассовъ).
 Южно-Русскаго Кожевеннаго Производства, т-во,—пред. Харитоновъ, М. С. Дальницкая, 42. Тлфн. 21-81 (зав.); Б.-Арнаутская, 78. Тлфн. 13-91 (к-ра пред.).

Торговля.

Авербухъ, Сем. и Каминскій, Сем. Московская, 78.

ШИНЫ „КОНТИНЕНТАЛЬ“

ФАБРИЧНОЕ ОТДѢЛЕНІЕ: Одесса, Екатерининская площадь, 8.

Книга „Вся Одесса“ напечатана краской фабрики К. Д. БЕРТО и Ко. ОДЕССА, Мельничная 43. Телеф. 50-35.

Адамовъ, Ср. Крытый рынокъ, 52.
 Ассенгеймъ, Дав. Екатерининская 95.
 Абрамсонъ, Вольфъ, Мѣщанская, 5.
 Баронъ, Х. Б. Мѣщанская, 13. Тлфн. 46-41.

X. Баронъ

Одесса, Мѣщанская ул., № 13.
 Телефонъ № 46-41.

**Кожевенные товары
 для обуви, мебели и
 переплетчиковъ.**

Принадлежности для обуви и
 заготовокъ.

Представительства и складъ.

Блиндеръ Лейз. Б.-Арнаутск.
 96. Тлфн. 47-35.
 Брейдбурдъ, Мееръ. Б.-Арнаутская, 113.
 Бройтманъ. Ицко, Толчекъ, будка, 8.
 Бурштейнъ, Фейга, Толчекъ, будки, 17 и 18.
 Бурштейнъ, Янк. Колонтаевская, 51.
 Вайнштейнъ, Шул. Прохоровская, 4. (Городокъ).
 Вагнеръ, Вилл., Дерибасовская, 16. Тлфн. 1 93.
 Ваккеръ, Э. М. Екатерининская, 22. Тлфн. 24-50.
 Ганелинъ, Яковъ. Б.-Арнаутская, 4.
 Гарбаръ, Авр. Городская, 36.
 Гинзборгъ, Шм. Б.-Арнаутская, 89.
 Гликъ, Абр.-Коп. Московская, 173.
 Гольдинъ, Кейня. Б.-Арнаутская, 119.
 Горбаръ, Геня. Конная, 38.
 Горнштейнъ, Ср.-Морд. Екатерининская, 70.
 Грановскій, Бер. Набережная, 125.
 Грапельманъ, Мордко. Толчекъ, будка, 23.
 Гринштейнъ, Дв. Толчекъ, Будка 12.
 Гринштейнъ, Илья. Толчекъ, будка, 11.

Гринштейнъ, Лей. Болгарская, 12.
 Гринштейнъ, Соня. Толчекъ, будка, 15.
 Гродецкий, Хаимъ. Б.-Арнаутская 107.
 Гройсманъ, Рива. Московская, 45.
 Грайдерштейнъ, Лейз. Пантелеймоновская, 25.
 Двейрисъ, Мена. Толчекъ, будка, 5.
 Зайдъ, Аншель Колонтаевская, 45.
 Зигельманъ, Иде-Лейбъ. Б.-Арнаутская 117.
 Зигельманъ, Элька. Толчекъ, будка, 2180.
 Кацъ, Шм.-Дувидъ. Толчекъ, Кожевенный рядъ, 4.
 Каминскій, С. М. и Авербухъ, С. Л. Московская, 78. (Сырая).
 Кишиневскій, Зусъ. Б.-Арнаутская, 127.
 Кишиневскій, Як. Н. Колонтаевская, 34.
 Книжниковъ, Я. А. Жуковского, 43. Тлфн. 59-70. Т. адр. Книжниковъ. (Сырая).
 Корманъ, Иона Абр. Б.-Арнаутская, 89. Тлфн. 17-69.
 Колкеръ, Иос. Новобазарная, пл. 2.
 Колкеръ, Мошко. Б.-Арнаутская, 100.
 Колосовъ, Сем. Б.-Арнаутская, 84.
 Кренскій, Л. Рিশельевская, 20. (Издѣл.).
 Кравецкій, Яковъ. Болгарская, 27.
 Краковъ, Ар. Степовая, 26.
 Крейдлисъ, Ицко. Толчекъ, будка, 2519.
 Крюна, Анаст. Толчекъ, Кожевенный рядъ, 1.
 Крюна и Ко. т. д. Б.-Арнаутская, 80.
 Кулишъ, Я. И. Мѣщанская, 38. Тлфн. 53-48. (Русск. и заграничн.).
 Курисъ, Дувидъ. Б.-Арнаутская, 92.
 Куцинъ, Абр. Екатерининская, 82.
 Лебединская, Сима, Успенская = 99.

Левинштейнъ, Эхар. Б.-Арнаутская, 90.
 Лейзеровичъ, Эльяшъ. Успенскій пер., 8.
 Либерманъ, Нух. Б.-Арнаутская, 102.
 Литвинъ, Ар. Московск. 39.
 Литвинъ, Пинх-Лейз. Б.-Арнаутская, 93.
 Лойфъ, Хая. Толчекъ, кожевенный рядъ, 24.
 Мейдбрай, Меч. Новобазарная пл., 14.
 Мелисарато, Спир. Греческая, 40. Тлфн. 44-54.
 Нейдеръ, Андр. Б.-Арнаутская, 64. Тлфн. 32-75.
 Нимовичъ, Э. Болгарек. 37.
 Нѣгинскій, Абр. Б.-Арнаутская, 102.
 Олазенко, Ал. Базарная, 40.
 Павленко, Гав. Кондрат., 23.
 Пистряковъ, Хаимъ. Московская, 161. Тлфн. 44-36.
 Розенбергъ, Уш. Суворовская, 30.
 Ронесъ, Абр. Пересынь, д. Хрисомита. Тлфн. 56-37.
 Рубенчикъ, Иос. Скобелева, 41. Тлфн. 38-49.
 Рубенчикъ, Елис. Б.-Арнаутская, 100; Городская, 36.
 Рыбъ, Абр. Толчекъ, будка, 7.
 Рыкова, Рейза. Толчекъ, будка, 2075.
 Свердликъ, Шимъ. Воронцовская, 1.
 Свердликъ, Шим. С. Чубаевка, 1 лин.; Воронцовская, 1.
 Свирикскій, Ив. Скобелева, 11.
 Свирикскій, Хая-Бая. Скобелева, 1.
 Соломонъ, Эня. С. Чубаевка, 1 лин., 25.
 Стратіевскій, Я. Московск., 44.
 Теперь, Мордко. Скобел., 34.
 Топельбергъ, Фр. Толчекъ, будка, 2177.
 Теплицкій, Г. Успенск. пер., 14.
 „Треугольникъ“, Т-во Російской Америк. Резинов. Мануфактуры. Пушкинская, 32. Тлфн. 23-98 и 15-94. Адр. Т. „Треугольникъ“ (Русск. и заграничн.). (См. объявл.).
 Уманскій, Лейбъ. Б.-Арнаутская, 94.



ТОВАРИШЕСТВО
Трестъ общаго хозяйства и промышленности
на основаніи
ТРЕУГОЛЬНИКЪ
общаго хозяйства

Пушкинская ул., д. № 32.

▽ ▽
оптовый складъ

Всевозможныхъ кожевенныхъ
ТОВАРОВЪ
ПОДОШВЕННЫХЪ КОЖЪ
Русск. и загранич. производствъ
Картонъ марки А. Л. М.

**РЕЗИНА, ДРЯТВА,
УШКИ.**

Усевичъ, Г. Б.-Арнаутская, 76. Тлфн. 18-64.
Ушеренко, Я. Болгарская, 6.
Ушеренко, Э. Суворовск., 46.
Ушеренко, Е. Толчекъ, будка, 20.
Ушеренко, Сура. Болгарск., 6.
Ушеренко, Шим. Пушкинская, 66.
Фойгель, Бен. Б.-Арнаутская, 123.
Халфинъ, Л. Л. Б.-Арнаутская, 100.
Харакъ, Б. I. Базарная, 37.
Хартюкъ, М. Дальницкая, 3.
Харитонъ, Нух. Московск., 33.
Харитонъ, Сань. Степов., 48.
Харлабъ, Гитля. Успенская, 99.
Цунзеръ, Изр. Толчекъ, кожевенный рядъ.
Чавке, Бор. Толчекъ, будка, 3.
Швейцерь, Х. и К. Ш. Пушкинская, 37.
Школьникъ, Х. Средняя, 37.
Шмушковичъ, С. М. Конная, 17. Тлфн. 55-22.
Шациро, Рев. Толчекъ, будка, 2559.
Шаргородскій, Ишя. Московская, 158.
Южно-Русскаго кожевеннаго производства, т-во. Дальницкая, 42. Тлфн. 21-81.
Южно-Русскаго Кожевеннаго производства, т-во. Б.-Арнаутская, 78.

Якубсонъ, Якл. Успенская, 44. Тлфн. 30-82.

КОЖУХИ И СВИТЫ.

Бикманъ, Мордко. Толчекъ, будка.
Закъ, Вольфъ. Толчекъ, будка, 6.
Креймеръ, Нафт. Толчекъ, будка, 2994.
Нудель, Пер. Толчекъ, будка, 2151.
Раскинъ, Сам. Толчекъ, будка, 2149.
Хаецъ, Абр. Толчекъ, будка, 3217.

КОКОСОВОЕ МАСЛО.

Производство.

Анонимное о-во Химич. Продукт. и Маслобенъ. Тираспольск. заст. Тлфн. 50-92.
„Коковаръ“. Акц. о-во Либавской маслобойни. Сиротская, 1. Тлфн. 32-43.
„Ковоноль“. Одесское Т-во фабрич. производств. красокъ и лаковъ. Средне-фонтанская дорога, 16. Тлфн. 15-98.
„Кунероль“. Акц. о-во Черноморск. маслобенъ. Балтская дор., 2. Тлфн. 55-29.
Либавская маслобойня, бывш. Килера. Акц. О-во. Одес. зав. Дальницкая, 25 (к-ра и 1-й зав.). Тлфн. 32-43; Сиротская. Тлфн. 40-33 (2-й зав.) (Коковаръ).
Прегель, Ю. Ришельевск., 58 (к-ра). Тлфн. 15-78; Мельникова, 53 (зав.); Тлфн. 51-31. Телегр. адр. Одесса Прегель.

Торговля.

(См. „Бакалея“).

Мендель, Шул.-В. Тираспольская, 8.

КОЛБАСНЫЯ МАШИНЫ.

Функе, Р. Специальн. скл. машинъ для колбасн. производства и принадлежностей къ нимъ. Кишечная торговля. Пантелеймоновская ул., 27. Тлфн. 58-42.
Кишечный заводъ. Николаевская дорога, 206.



Р. Функе

Николаевск. дорога, № 206.

— КОНТОРА: —

Пантелеймоновск. ул., 27.

Телефонъ 58-42.



КОЛБАСА.

Производство.

Авербухъ, Бер. Базарн., 70.
Бекель, Густ. Манежная, 12. Тлфн. 18-34.
Бълоградовъ, Кир. Малоросійская, 73. Тлфн. 20-70.
Вияникъ, Порф. Колонтаевская, 42.
Горнштейнъ, Магд. Южная, 3. Тлфн. 40-53.
Друбичъ, Сем. Степовал, 36.
Торгово-промышленное Т-во. Дубининъ, А. К. Прохоровская, 40. Тлфн. 20-95.
Фойгель, Мошко. Преображенская, 86.
Черашкинъ, Шм. Госпитальный пер., 3.
Якимовъ, Вас. Вожакина, 133

Торговля.

(См. также «Бак.-гастр. торг.»).
Авербухъ, Берко. Б.-Арнаутская, 84.
Адлицкій, Фр. Дальницкая, 15.
Амчиславскій, Б. Екатерининская, 60.
Балакъ, Григ. Алексѣевскій баз., 3 и 4.
Бекель, Густ. Манежная, 12. Тлфн. 18-34.
Берманъ, Лея. Ср.-Фонтанъ 10 ст., д. Рубина.

Книга „Вся Одесса“ напечатана краской фабрики К. Д. БЕРТО и Ко.

ОДЕССА, Мельничная 43. Телеф. 50-35.

Бѣлоградъ, Бир. Привозная пл. 1, Тлфн. 15-32.
 Бландовы, Бр. Дерibas., 11. Тлфн. 43-41.
 Винникъ, Мар. Колонтаевская, 42.
 Вучика, Анаст. Алексѣевская пл., базар., 4.
 Гандельманъ, Магд. Алексѣевская пл., 6.
 Говельсъ, Аг. Алексѣевская пл., 1 и 2.
 Гольдичъ, Ривка. Ришельевская, 60.
 Гончаренко, Ив. Дальницкая, 24.
 Горштейнъ, Магд. Крытый рын., 33/34.
 Греберъ, Ад. Виноградная, 5.
 Дукманъ, Вас. Розумовск., 25.
 Евдокименко, Ал. Преображенская, 27.
 Ена, Як. Книжеская, 25.
 Жаворонкова, Евг. Алексѣевская пл., будка, 7.
 Жуковъ, Сем. Екатерининская, 31.
 Жуховицкая, Нех. Александровская, 14.
 Зинченко, Ив. Суворовск., 61.
 Кляшко, Петръ. Городск., 25.
 Коноваловъ, Сам. Преображенская, 62. Тлфн. 63-47.
 Кричевскій, Х. Б.-Арнаутская, 12.
 Крысъ, Мошко. Б.-Арнаутская, 113.
 Литвинскіе, бр. Марк. и Ис. Их. Преображенская, 46. Тлфн. 49-44.
 Литвинскій, Ис. Их. Ришельевск., 27. Тлфн. 36-18.
 Литвинскій, Марк. Их. Ришельевск., 41. Тлфн. 39-21.
 Луцкій, Ицко. Екатерининская, 41; Троицкая, 43. Тлфн. 34-10.
 Любашенко, Мал. Московская. уг. 1-го круга.
 Неофитъ И. и П. бр. Привозная пл., 62. Тлфн. 33-59
 Старо-Базарная площадь. Тлфн. 13-61.
 Нужная, Лид. Серединская площ., будка.
 Носикъ, Бенд. Екатерининская, 72.
 Оржигъ, С. М. Екатерининская, 38. Тлфн. 42-38.

Оргіевскій, Зах. Городск. 54.
 Пилатовскій, Ср. Тираспольская, 2. Тлфн. 48-30.
 Рѣзникъ, Герш. Госпитальная, 4; Суворовская, 107.
 Рѣзникъ, Мойше. Пушк., 37.
 Сигалъ, Ид. Ришельевск., 68.
 Станица, Георг. Казанскій баз., будка, 1.
 Терещенко, Серг. Дальницкая, 17.
 Удлеръ, Хая-Рейза. Суворовская, 64.
 Файнштейнъ, Зина. Полтавская Побѣда, 64.
 Файнштейнъ, Менд. Пушкинская, 63/47.
 Фейшъ, Ник. Косвенная, 11.
 Фойгель, Мошко. Преображенская, 67.
 Фраеръ, Мойше. Прохоровская, 20.
 Хахамъ, Шул. Суворов., 117.
 Черашкинъ, Шм. Суворовская, 107.
 Чудновскій. Ришельевская, 43. Тлфн. 32-01.
 Шмаргунова, Пел. Городская, 56.
 Эбингеръ, Карлъ. Новобазарная пл. 5.
 Янкевичъ, А. Нов.-базаръ. Крыт. рын. 1-й корп.
 Искаа, Мар. Преображ., 33.

КОЛБАСНЫЕ МАТЕРИАЛЫ.

Функе, Рих. Пантелеймоновская, 27. Тлфн. 58-42.

КОЛЕСНАЯ МАЗЬ.

Представительства и Отдѣленія.

Вакуумъ Ойлъ и Ко., Рус. Акц. о-во. Скобелева, 10. Тлфн. 11-00.

Производство.

Абеловичъ, Хацк. Ул. 19 февраля, 19.
 Давидовъ, П. М. Розумовск., 34. (Фабр.).
 Жемчужниковъ, Александръ. Малороссійская, 5.
 Мельцманъ, Дув. Комитетская, 12.

Ройтерштейнъ, Авр.-Мойше. Ришельевская, 76. Тлфн. 12-69.
 Шенкеръ, Іос. Головкинская, 11. Тлфн. 39-04.

Торговля.

(См. также „Краски и лаки“).

Ландманъ, Цал. Московская, 117.
 Гарнопольскій, Ш. Старо-портофранк., 121.

КОЛЕСНЫЯ МАСТЕРСКІЯ.

(См. также „Каретное производство“).

Бухаринъ, Ив. Косвен., 12.
 Герасименко, Д. Косвен., 45. (Набивка рез. шинъ).
 Литенштейнъ, Ш. Ул. 19 февраля, 19.
 Маркова, Сура. Привозъ. Щепной рядъ, 19.
 Оноприенко, Ф. Средняя, 39. (Набивка рез. шинъ).
 Рлбухинъ, Ив. Мих. Косвен., 26. (Набивка рез. шинъ).
 Салато, Григ. Божаккина, 3.
 Файокъ, І. Ул. 19 февр., 74.
 Фельцманъ, Э. Ш. Щепной рядъ, 7.
 Эпштейнъ, Аба. Новая пл. будки 7 и 8.

КОЛОДОЧН. МАСТЕРСКІЯ.

Ароновичъ, Бася. Базар., 85.
 Зачинскій, В. П. Мѣшанская, 24.

Туровскій, А. Розумовская, 6.

КОЛОНИАЛЬНЫЕ ТОВАРЫ.

(См. также „Бакалея“).

Представительства и Отдѣленія.

Aust et Nachmann, Hamburg-
 Бартъ, Бр. т. д. Троицкая, 45. Тлфн. 25-67.
 Belda et Co, Novelda, Испанія. Бартъ, т. д. Троицкая, 45. Тлфн. 25-67.
 Bensussan et Hoffmann, Pige (Греція) Бартъ, Бр. т. д. Троицкая, 45. Тлфн. 25-67.

Boustead, E. et Co. Шварц-
копфъ, Мор. Пушкинская,
26. Тлфн. 8-47.

Burbulia, P. I. Smugne Розен-
товеръ, Мих. и Ко. т. д.
Б.-Арнаутская, 21. Тлфн.
21-51.

Vasmer Theo et Co, Лондонъ.
Самуэли, Иос. Ришельев-
ская, 17. Тлфн. 23-48.

Goldstück, Haluzé & Co, Pa-
ris, одесск. к-ра. Гаванная,
6. Тлфн. 49-88 и 53-77.
(Импорти.).

Groscurth & Luboldt,—пред-
став. „И. С. Ковъ“, т. д.
Ришельев., 35. Тлфн. 5-71.

Dalfo, Strittmatter et Pagés
Figueras, Испанія. Бартъ,
Бр. т. д. Троицкая, 45.
Тлфн. 25-67.

Даригонеръ и Ванъ-деръ-
Монделе. Пред. Троицкая-
ский, Иосифъ. Тирасполь-
ская, 13. Тлфн. 10-24.

Gabriel, Leon Марсель. Ро-
зентоверъ, Мих. и Ко.
т. д. Б.-Арнаутская, 21.
Тлфн. 21-51.

Gaston Lagrolet, Bordeaux.
Бартъ, Бр. т. д. Троиц-
кая, 45. Тлфн. 25-67.

Carlsberg. W. et Co., Bordeaux.
Пред. Гиттерманъ, Вильг.
Красный пер., 3. Тлфн.
33-32.

Келлеръ. Р. и Ко, Москва.
Хаславскій, Як. и Ко. т. д.
Пушкинск., 11. Тлф. 23-71.

Kerschaw Martin et Co., Gtd,
Sydney. Бартъ, Бр. т. д.
Троицк., 45. Тлфн. 25-67.

Colthole-Fornatore, Marseille.
Розентоверъ, Мих. и Ко.
т. д. Б.-Арнаутская, 21.
Тлфн. 21-51.

Sittich, Mess. et Co., London.
Гиттерманъ, Вильг. Крас-
ный пер., 3. Тлфн. 33-32.

Курлатъ, М. Ф. Успенская,
60. Тлфн. 44-63.

Всѣ хозяйки должны
упот-
реблять только «СИДОРЪ»
для чистки и полировки
металловъ. Чистить легко
и быстро. Требуется во
всѣхъ аптекарскихъ и ба-
калейн. магазинах. Больш.
банка 30 к., мал. 15 к.
Предст. М. Ф. Курлатъ.
Одесса, Успенская, № 60.
Телефонъ 44-63.

Marrinich, G. A. et Co.
Шварцкопфъ, Мор. Пуш-
кинская, 26. Тлфн. 8-47.

Ornsteln et Co, Rio-Триестъ.
Самуэли, Иос. Ришельев-
ская, 17. Тлфн. 26-48.

Pasqu. Mormino et Figlio-
Fermenl. Розентоверъ, Мих.
и Ко. т. д. Б.-Арнаутская,
21. Тлфн. 21-51.

Posqa. Mormino Fijlis Fermen
—пред. Розентоверъ, Мих.
и Ко. т. д. Новая, 2.
Тел. 21-51.

Патерсонъ, Симонъ и Ко.
Л-дъ, Лондонъ и Синга-
пуръ. пред. Шретеры, Н. А.
т. д. Пушкинская, 33.
Тлфн. 6-19.

Sargant, W. T. et Sous, Lon-
don. Самуэли Иос. Ришель-
евская, 17. Тлфн. 23-48.

Sargolodos André, Athènes
(Афины). Гиттерманъ, Вил.
Красный пер., 3. Тлфн.
33-32.

Pomroull frères-Kérassundele
Розентоверъ, Мих. и Ко.
т. д. Б.-Арнаутская, 21.
Тлфн. 21-51.

Тоерселея, Л. и Шарье, въ
Питивыхъ, Гатинаэ. Шре-
теры, Никл. Алекс. Никл.
Никл. Пушкинская, 33.
Тлфн. 6-19.

Festin Karl, Colombo. Гит-
терманъ, Вильг. Красный
пер. 3. Тлфн. 33-32.

Fischel, C. M. et Co, London.
Миранская, Р. и Ко. т. д.
Иъжинск., 66. Тлфн. 6-55.

Fleury Jean et Co, Marseille.
Розентоверъ, Мих. и Ко,
т. д. Б.-Арнаутская, 21.
Тлфн. 21-51.

Фолькартъ, Бр. Винтертуръ,
Лондонъ, Коломбо. Шре-
теры, Никл. Алекс. Никл.
Никл. Пушкинская, 33.
Тлфн. 6-19.

Francesco Flores, Espinardo.
Розентоверъ, Мих. и Ко,
т. д. Б.-Арнаутская, 21.
Тлфн. 21-51.

Freundenberg, A. Co. Шварц-
копфъ, Мор. Пушкинская,
26. Тлфн. 8-47.

Heesch, Hinrichsen A. Co,
Hamburg. Гиттерманъ, Вил.
Красный пер. 3. Тлфн.
33-39

Christ. Meat. Co, Ltd., New
Zealand. Бартъ бр., т. д.
Троицкая, 45. Тлфн. 25-67.

Chuclyaty frères-Mersine. Ро-
зентоверъ, Мих. и Ко, т.
д. Б.-Арнаутская, 21.
Тлфн. 21-51.

Zepner, A, Самуэли, Иос. Ра-
шельевская, Тлфн. 23-48.

Торговля.

Бабичевы, Бр. и Ко. т. д.
Б.-Арнаутская, 77. Тлфн.
14-52.

Бояджіанъ, Ампарц. Конд-
ратенко, 29. Тлфн. 7-99.

Варшавскій, Мотя (Маркусъ).
Александровская, 6. Тлфн.
13-48.

Виташкинъ, Абр. Суворов-
ская, 92.

Вицино, Екат. Александров-
ская пл. 13. Тлфн. 1-08.

Высокій, Вольфъ. Новорыб-
ная. 100.

Гаруть, Евг. Напол. Казар-
менный переул. 4. Тлфн.
43-30.

ШИНЫ „КОНТИНЕНТАЛЬ“

ФАБРИЧНОЕ ОТДѢЛЕНИЕ: Одесса, Екатерининская площадь, 8.

Книга „Вся Одесса“ напечатана краской фабрики К. Д. БЕРТО и Ко.
ОДЕССА, Мельничная 43. Телеф. 50-35.

- Гинандъ, А. и Э. т. д. Греческая, 33. Тлфн. 9-21.
 „Гольдбергъ бр. Ш. и I.“ т. д. Александровская пл. 20. Тлфн. 54—22.
 Гольдштейнъ, Эрнест. Лѣсная, 4. Тлфн. 18-99
 Городецкій, Б. Пантелеймоновская, 57. Тлфн. 23-53. (И сухіе грибы).
 Гуровичъ, И. и Б., Бр. Ул. Жуковского, 21. Тлфн. 16-20.
 «Гусевы, И. и Н., Бр.» т. д. —упр. Кланцовъ, Гр. О. Суворовская, 64. Тлфн. 12-(Разн.)64.
 Дулгеровы, Киу. и Мар., т. д. Греческая, 38. Тлфн. 43.
 Забара, М. Суворовская, 113. Тлфн. 20-85.
 Захарько, И. и А., Бр., т. д. Пантелеймоновск., 63. Тлфн. 16-35.
 Золотаревъ, С. М. Александровская, 27.
 Канаки, В. К. Греческая, 42. Тлфн. 7-56.
 Канеръ, Э. М. и Шехтманъ, С. М. Александровск. пл., 29. Тлфн. 43-46. Т. адр. Канершехтманъ.
 Койфманъ, Берко. Кондратенко, 24. Тлфн. 23-31.
 Коядогеорги и бр. Линаки. Торг. д. Красный пер. 9. Тлфн. 6-37.
 Корольковъ, Ал. Александровская, д. М. Варшавскаго.
 Куперштейнъ, Ицх. и Рейнишъ, Сол. Александровская пл., 27. Тлфн. 23-57.
 Курлатъ, М. Ф. Успенская, 60. Тлфн. 44-63.
 Ландесманъ, Я. Г. и Горникъ, Г. О., т. д. Ландесманъ, Янъ и Горникъ Мендель. Александровск., 13. Тлфн. 23-86.
 Левинъ, М. и Кот. д. Троицкая, 22. Тлфн. 38-29.
 «Мавриды, Г. М. и Сыновья» Тираспольск. № 3 Тлфн. 49-63.
 Мавриды, С. А. Екатерининская, 30. Тлфн. 12-61.

Если Вы страдаете
 бессонницей, переутомлены, истощены пейте только КОФЕ-САНИТАСЪ безъ КОФЕИНА
 М. Э. Гурецкаго, разр. вр. упр. за № 2625—и уподия. Ваша трудосп. бодр. и жив. энерг. Треб. во всёхъ лучш. аптек. и бак. маг. Генер. пред. М. Ф. Курлатъ. Одесса. Успенск., 60. Тел. 44-63.

- Мамутова, Лей. Пантелеймоновская, 116.
 Медисирато, Спир. Греческая, 40. Тлфн. 3161.
 Нахумовичъ, Ита. Дерибасовская, 16.
 Нисензонъ, Нис. Екатерининская, 50. Тлфн. 19-13.
 «Одесское Коммисіонерство». Акц. о-во. Троицкая, 26. Тлфн. 7-71 и 41-83.
 Павлиди, Елефт. Греческая, 31. Тлфн. 1-75.
 Пападопуло, Елефт. Красный пер. 9.
 Пападопуло, Э. Красный пер. 3. Тлфн. 7-77.
 Петрококино бр., т. д. влад. Ксида, П. и ф.-Поглизъ. Г. Греческая, 28. Тлфн. 5-21.
 Писани, Ник. Кондратенко, 28. Тлфн. 12-09.
 Потапаносъ, Спиро. Александровская пл. 7. Тлфн. 17-89.

Паровая фабрика КАКАО
 „Т Е Р М О“
 Амстердамъ (Голландія).

Рабиновичъ, М. Пантелеймоновская, (д. 3 в.). Тлфн. 23-86.

Паровая фабрика ижепаго и момотаго кофе
 „П О В Ъ Д А“
 М. РАБИЛОВИЧА, Одесса, Пантелеймонов., (д. 3 в.). Тлфн. 23-86.

Рабиновичъ, Як. Пушкинск. 31. Тлфн. 56-64.

- „Рапопортъ и Спиваковъ, т. д. Александровская пл. 24. Тлфн. 42-16.
 Ратнеръ и Сынъ. Суворовская, 82. Тлфн. 14-40.
 Розенбергъ, I. Ю. съС-вьями, т. д. Красный пер. 7. Тлфн. 12-02.
 Розенбоймъ, Моз. (онъ-же Розенбаумъ), Отрадная, 1, Россійское О-во Колоніальной торговли. Екатерининская, 23. Тлфн. 13-23.
 Сехонъ, Бр. С. и З. Екатерининская, 50 Тлфн 33-47.
 Соломоновъ, Закъ и Горештейнъ. т. д. Екатерининск., 49. Тлфн. 25-21.
 Суворовъ, И. Е. Александровская площ., 21-23. Тлфн. 1-21. (Оптов.).
 Сухавианцъ, Мин. Кондратенко, 29. Тлфн. 5-61.
 Горбанъ, Г. Пантелеймоновская, 91. (Опт.-розн.).
 Тоскано, Г. Кондратенко, 21. Тлфн. 8-98.
 Файнштейнъ, Ш. М. Пантелеймоновская, 110. Тлфн. 28-16.
 Финкъ, А. Г. и Сынъ, т. д. Троицкая 43. Тлфн. 17-34.
 Хаджи-Яни, Никол. и Алек. Александровская пл., 11. Тлфн. 37-69.
 Хинский, И. А. Екатерининская, 85. Тлфн. 27-37.
 Христки, Спир. и Шехтеръ, Ис. Александровск. пл., 4.
 Ципоркесъ, О., Спивакъ, О. и Ландесбергъ, М. Скобелева, 43. Тлфн. 35-51.
 Чертковъ, Гершъ. Греческ., 27.
 Шапиро, Мееръ. Б.-Арнаутская, 24.
 Шпарцъ, Л. и Воловичъ Г. т. д. Пушкинская, 31.
 Энгель, М. Суворовская, 99. Тлфн. 35-85.
- КОНВЕРТНЫЯ ФАБРИКИ.**
 Левинсонъ, Г. А. Полтавской Поб., 26. Тлфн. 57-63.
 Фатеръ, И. Г. и Бр. Клейманъ. Фатеръ, Сруль, Клейманъ, Абр., Клейманъ, Владим. Лермонтовскій пер. 8. Тлфн. 34-65.

КОНДИТОРСКІЯ ИЗДѢЛІЯ.

Представительства и отдѣленія.

Блигкенъ и Робинсонъ, акц. общ. С.-Петербургъ, пред. Г. Н. Шифресь и Ко. т. д. Ришельевская, 11. Тлфн. 23-72.

 АКЦ. О-во
Блигкенъ и Робинсонъ
 С.-Петербургъ
 ПРЕСТАВИТЕЛЬ
 Торговой Домъ
Г. Н. Шифресь и Ко
 Ришельевская, № 11.
 — Телеф. 23-72. —

„Борманъ, Ж.“, Москва. Алексѣевъ, Петръ. Троицкал, 49.
 „Тиде, Л. Ф. и Э. Ко“. Туривъ Иось. Суворовская, 46. Тлфн. 29-03.

Производство и продажа.

„Абрикосовъ, А. И. и С-ья“, т-во, Москва. Екатерининская, 16. Тлфн. 1-82.
 Амбарлаки, К. 1) Греческ., 45.; 2) Ришельевская; 71. 3) Садовая, 11.
 Автомази, Эмм. Преображенская, 50.
 Амбатьелло, Ив. ул. Полтавской побѣды 48.
 Амбатьелло, Спир. Ремесленная, 40; Б.-Армаутск., 41. Тлфн. 27-17.
 Барловъ, Григ. Военный сп., 1.
 Беньковский, Озма. Преображенская, 90.
 Березанъ, Генр. Б.-Армаутская, 40.
 Бондарина, Ел. Витге, 27.
 Бонифаци, Пав. Екатерининская, 6.
 Бонько, Мар. Торговая, 16.
 Босси, Ик. Екатеринин., 19.
 Боциновская, Викт. Степовая, 29.
 Бурневская, Анна. Московская, 37.
 Быцай, Анна. Колонтаевская, 44.

Бяликъ, Кр. В.-Армаутская, 6. Тлфн. 13-87
 Босси, И. Греческая, 29.
 „Bonbons de Varsovie“. Варшавская кондитерская.— Кельбасинскій, И. Пассаажъ (внутри).
 Варавина, Дом. Нѣжинск., 1.
 Виноградовъ, Ив. Спиридоновская, 6.
 Витисъ, Анна. Бѣлинск., 10.
 Гайдъ, Вар. Малый пер., 3.
 Геттингъ, Пав. Ришельевская, 25. Тлфн. 44-56.
 Гнатовская, Ол. Алексѣевская, пл., 20.
 Гнатовскій, Роб. Княжеская, 30.
 Гняздовскій, Владисл. Ольгивская, 10.
 Голиковъ, Вас. Пантелеймоновская, 64. Тлфн. 51-19.
 Гофманъ, Александръ. Горюдекая, 48.
 Граевскій, Гиршъ-Евна. Преображенская, 17.
 Гулевичъ, Григ. Бяратинскій пер., 1.
 Дерингъ, Карлъ. Лютеранскій пер., 4.
 Дуварджоглу, Л. 1) Екатерининская, 24; 2) Преображенск., 50. Тлфн. 26-26.
 Димитриевъ, Фил. Суворовская, 82.
 Дитманъ, Пав. Нѣжинск., 79. Тлфн. 16-82.
 Дитманъ, Эмилий. Торгов., 47.
 Драктотисъ, Конет. Троицкая, 25.
 Дуровъ, Вас. Кондратен., 16.
 Есиценкова, Мар. Нѣжинская, 24.
 Жинко, Макс. Ришельев., 17.
 Заботинъ, Степ. Полтавской Поб., 38; Софиевская, 13. Тлфн. 26-97.
 Злото, Георг. Успенская, 66.
 Исаевичъ, Мих. Ришельевская, 20.
 Кеслеръ, Ф. Ришельевск., 55.
 Крапивинъ, М. Г. и Сербулова, И. С. Екатерининская, 21. Тлфн. 4-90.
 Кангоръ, Шефт. Пушкинская, 61. Тлфн. 36-24.
 Кагаровъ, Гер. Кондратенко, 32. Тлфн. 23-79.
 Китикъ, Григ. Княжеск., 18.

Кирилюкъ, Ефр. Кузнечная, 34.
 Клейнъ, Фридр. Торгов., 24.
 Кокала, Конет. Садовая, 11.
 Кошылъ, Дм. Успенская, 14.
 Косметато, Тим. Коблев., 5.
 Торг. домъ Бр. Я. Л. Крахмальниковы. Бр. Крахмальниковы. Александровская, 6; Суворовская, 109. Тлфн. 14-36.
 Криади, Дм. Ришельевск., 44. Тлфн. 55-01.
 Криади, Мих. Новосельскаго, 80. Тлфн. 38-44.
 Криади, Ник. и Сокр. Греческая, 45; Ришельев., 71.
 Кузмина, Соф. Степовая, 21.
 Кузьменко, Ив. Новорыбная, 25.
 Легантини, Георг. Московская, 3. Тлфн. 51-54.
 Либманъ, Максъ. Преображенская, 23; Преображенская, 36. Тлфн. 7-85.
 Лысая, Людм. Раскиданловская, 6.
 Мазуркевичъ, Степанида. Суворовская, 11.
 Мелиссарато, Стелла. Греческая, 12. Тлфн. 46-35.
 „Мелиссарато, Г. С.“—влад. Нико, Д. Д. Тираспольская, 22.
 Месеровичъ, Ю. Н. т. д. Екатеринин., 87. Тлфн. 54-53.
 Михайловъ, Илья. Колонтаевская, 21.
 Молеръ, Елис. Херсонская, 42.
 Паумова, Дар. Степовая, 58.
 Никифоровъ, Арх. Коблевская, 2/4.
 Нико, Дм. Тираспольск., 22.
 Новикова, Мар. Херсонск., 8.
 Обшей, Екат. Градоначальническая, 5.
 Оаннисянъ, А. и Адисьянъ, С. Мастерская, 40.
 Олесикъ, Ел. Греческая, 2.
 Оникко, Макс. Ришельевская, 17. Тлфн. 36-60.
 Пачковская, Елена. Малый пер., 4.
 Пекескій, Петръ. Театральный пер., 17. Тлфн. 9-07.
 Пижикъ, Мовша. Александровская пл., 3/4.
 Падгоричъ, Оекла. Коблевская, 38.

Радоръ, Нух. Театральный пер., 9.
 Робина, Пав. Екатерининская, 12. Тлфн. 20-08.
 Розенбоймъ (онъ-же Розенбаумъ), Моз. Отрадная, 1.
 Рухлинъ, Ср. Ришельевская, 29. Тлфн. 18-96.
 Савчукъ, Ив. Преображенская, 69.
 Сергѣевъ, Дмит. Пионовская, 16.
 Симоневичъ, Ел. Полтавской Побѣды, 32.
 Спартеъ, В. и Кесслеръ, О. Гаванная, 12.
 Тарасенко, Григ. Новосельскаго, 9.
 "Тиньоль" Французск. конд. Гаванная 12.
 "Фанкони". Торг. Домъ Ф. Скведеръ и Ко. Екатерининск. 15-17. Тлфн. 6-12.
 Фильбрандтъ, Дж. Екатерининская, 18. Тлфн. 32-81.
 Филюкъ, Евг. Степовая, 27.
 Фольмеръ, Александр. Преображенская, 83.
 Фольмеръ, Роб. Преображенская, 68.
 Фоти, Андр. Церковная, 4.
 Хардинъ, Тим. Гоголя, 8.
 Хомяковъ, Андр. Кузнечная, 13.
 Чумаханъ, Конст. Колонтаевская, 9.
 Шаповаленко, А. Херсонская, 8.
 Шигинъ, Ив. Б.-Арнаутс., 84.

КОНСЕРВЫ.

Представительства и отдѣленія.

Шаболатская консервная фабрика

Имѣніе Шаболать, Бес. г. Аккерманск. уѣзда, тел. изъ Аккермана № 50.

Представительство въ Одессѣ

А. Н. Гланцъ.

Кондратенко, В. Тел. 24-17.

Абрикосова, А. И., С-ья, т-во, предст. Вабкинъ, М. Я. Греческая, 37. Тлфн. 30-34 (фрукт.).

Блумфельдъ, Э. Р., Рига.— предст. Дорфманъ и Лебединскій. Херсонская, 7.
 Бундеръ, Б. Ревель,—предст. Книжниковъ, Я. А. Жуковского, 43. (Кильки и Шпроты).
 Вассбергъ, Акц. 0-во, Гельсингфорсъ. Авичъ и Израильсонъ, бр. Т/д. Старо-сѣня пл., 5. Тлфн. 7-34.
 Носк, Martin, Lissabon. Розенблатъ, Я. Г. и Лаутеншленгеръ, И. М., Т/д. Успенская, 41. Тлфн. 5-91.
 де-Каскадекъ, П., Женись, Карлъ. Кузнечная, 32. Тлфн. 45-58.
 «Кингстоунъ», Москва. Алексѣевъ, Петр. Троицкая, 49. Тлфн. 43-10. Т. адр. «Какао» (овощ. и др.).
 Крауспъ, К., Рига. Авичъ и Израильсонъ, бр. Т/д. Старо-Сѣнная, 5. Тлфн. 7-34.
 Laforge, A., Collioure. Розентоверъ, Мих. и Ко. Т/д. Б.-Арнаут., 21. Тлф. 21-51.
 Луи Фреръ, Бордо. Хаславскій, Як. и Ко. Т/д. Пушкинская, 11. Тлфн. 23-71.
 Потенъ, Парижъ. Розенблатъ, Я. Г. и Лаутеншленгеръ, И. М. Т/д. Успенская, 41. Тлфн. 5-91.
 Ребичъ и Функъ, Франкфуртъ Н-М. Геймансонъ, Герцъ. Пушкинская, 54. Тлфн. 28-05.
 Русско-Черноморская Паровая фабр. пред. Теплицкій, Г. В. 2-й Водопроводный пер., 6. Тлфн. 40-13.
 Суворовъ, И. Е., Шифресъ, Дав. Полтавской Побѣды, 52. Тлфн. 29-34.
 Фальцъ-Фейнъ, С. Б. Черноморско-Азовская фабр. Балков., 179. Тлфн. 21-55.
 Черноморско-Дунайская Паровая фабрика—влад. Гуревичъ, М. Г. Прохоровская, 20. Тлфн. 23-59. Т. адр. Лингурефъ.
 Черноморская Паровая фабрика „Флейшманъ, Е. и Бешеръ, Л.“, т. д. Михайловская, 1. Тлфн. 47-27.

Шаболатная консервная фабрика. Имѣніе Шаболать, Бес. губ. Аккерманск., у. пред. Гланцъ, А. Н. Кондратенко, 8. Тлфн. 24-17. (См. объявленіе).
 Шишманъ, М. и И. Бр. Симферополь,—представ. Шифресъ Г. Н. и Ко, т. д. Ришельевская, 11. Тлфн. 23-72.

Бр. М. и И. Шишманъ

— Симферополь —

консервы, овощные и фруктовые

ПРЕДСТАВИТЕЛЬ

Торговый Домъ

Г. Н. Шифресъ и Ко

Ришельевская, № 11.

— Телеф. 23-72. —

Производство.

Авичъ и Израильсонъ, бр., т. д. Авичъ Лейба и бр. Израильсонъ, Вольфъ и Дав. Старосѣнная пл., 5. Тлфн. 7-34.
 Бороновская, Евг. Пантелеймоновская, 3.
 Гуревичъ, Моше - Вульфъ-Прохоровская, 20.
 Дубининъ, А. К. Торгово-промышлен. Т-во. Водопроводная, 2. Тлфн. 23-69.
 Иванова, Ал. Михайлов., 25.
 Кричманъ, Хаск. Водопроводная, 56. Тлфн. 26-47.
 Неофитъ, Илья и Панаотий. Хуторск., 20. Тлфн. 13-22.
 Подричекъ, Ид. Михайлов., 1-Соколовскій, Саулъ. Степовая, 12. Тлфн. 20-91.
 Стамъ и С-ья. Водопроводный пер., 9. Тлфн. 54-33. (См. объявл. на слѣд. стр.).
 Страшниковъ, А. Н. и Ко. т. д. Средне-фонтанская дор., 3. Тлфн. 27-24.
 Суворовъ, Ив. Головковская, 49. Тлфн. 19-15.
 Фишеръ, Викт. Колонтаевская, 24. Тлфн. 18-87.
 Флейшманъ, Е. и Бешеръ, Л. Торг. д. Михайловская, 1. Тлфн. 47-27.

Черноморско-Азовская ФАБРИКА КОНСЕРВОВЪ С. Б. ФАЛЬЦЪ-ФЕЙНЪ

ОДЕССА, Валковская, № 179. — Телефонъ № 21-55

Отдѣленіе фабрики и собств. плантаціи
въ ДОФИНО (Таврической губерніи).

Спеціальныя приспособленія для изготовленія мясныхъ консерв. для довольствій войскъ.



Представительства во всѣхъ крупн. гор. Россійск. Имперіи и за-границею.

НОВОРОССИЙСКАЯ КОН- СЕРВНАЯ ФАБРИКА

ТОРГОВАГО ДОМА

Г. СТАМА С-ВЪЯ ВЪ ОДЕССѢ.

Изготавливаетъ рыбные и овощные консервы и томатъ-пюре высшаго качества изъ самыхъ лучшихъ продуктовъ.

Овощи и томатъ собственныхъ плантацій. Фабрика оборудована машинами новѣйшихъ конструкций, дающими возможность отаѣчать всѣмъ требованіямъ гигиены.

Фабрика гарантируетъ отсутствіе постороннихъ веществъ. Консервы могутъ сохраняться произвольно долгое время, не теряя своего вкуса, аромата и сочности.

Экспортъ и импортъ крымскихъ и заграничныхъ фруктовъ.

Адресъ для писемъ:
Одесса, Торговому Дому
Г. Стама Сыновья.
Адресъ для телеграммъ:
Одесса, Стамъ.

Фабрика помѣщается въ водопроводномъ переулкѣ, собственный домъ.

Фабрика помѣщается въ водопроводномъ переулкѣ, собственный домъ.

Черноморско-Дунайская паровая фабрика, — владѣл. Гуревичъ, М. Г. Прохоровская, 20. Тлфн. 23-59. Т. адр. „Консервная“.

Черноморско-дунайская Паровая Консервная фабрика.

Прохоровская, 20. Телеф. 23-59. Фабрика трижды премирована. Рыбные, овощные и др. консервы и томатъ-пюре.

Штейнбергъ, Эль и Ср. Мясоѣдовск., 9. Тлфн. 22-14.

КОНТОРСКІЯ КНИГИ.

„Порядокъ“ Цесарскій, С. К. Успенская, 40. Тлфн. 3-03. (Конторскія и копировальныя книги).

КОНТОРЫ.

I. Агентура и комиссія. — II. Пароходныя. — III. Мельнично-строительныя. — IV. По найму прислуга и присланию занятій. — V. По приему объявленій. — VI. Погребальныя. — VII. Прокатныя. — VIII. Техническія. — IX. Транспортныя. — X. Хлѣбныя. — XI. Экспедиціон. конторы и экспедиторы. — XII. Экспортныя. — XIII. Электротехническія.

I.—Агентура и комиссія.

Авичъ Л. Б. Т/д. Бр. Израильсонъ. Старо-ѣвнная пл., 5. Тлфн. 7-34, (вотк., вин., гост. и тов.).

Аглицкій, Бор. Преображ., 58. Айзенбаргъ, Юл. Полтавской Поб., 55. Тлфн. 50-42. Алексѣевъ, Петръ. Троицкая, 49. Тлфн. 43-10.

Аркаловичъ, Файвель. Ольгивская, 10.

Бабель, Маня. Кондратенко, 21. Тлфн. 30-19.

Бабкинъ, Матв. Греческая, 35 Байерле, Ник. Жуковского, 23 Тлфн. 9-84.

Балабанъ, Шлема. Карангозова, 18. Тлфн. 23-44.

Баркъ, Хаимъ-Юсь. Успенская, 101. Тлфн. 23-66.

Барскій, Гершъ-Як. Базарная, 102. Тлфн. 17-60.

Барганскій, Леонъ. Дерибасовская, 10.

Бартъ, бр. Т/д. Барты, Хаим. и Самуиль. Троицкая, 45. Тлфн. 25-67.

Бакалейникъ, Козарновскій, Шпунтъ и Ко. Екатерининская, 73. Тлфн. 11-56. (Бакалея, галант., бѣлье).

Баниковъ, М. П. Скобелева, 12. Тлфн. 46-39. (см. отд. Ковьякъ).

Барбашъ, Б. и Рафаловичъ, Д. Греческая, 17. Тлфн. 56-44. (Какао, прованское масло, шампанск.).

Баумштейнъ, С. А. Данжероновская, 9. Тлфн. 12-72. (Колон., химич., красильн. и аптек. тов.).

Баумштейнъ, А. Б., — представ-ство русскихъ и иностран. фирмъ. Пушкинск. 7. Тел. 28-53. (См. объявл. на слѣдующ. стран.).

Баумштейнъ, А. Б., — представ-ство русскихъ и иностран. фирмъ. Пушкинск. 7. Тел. 28-53. (См. объявл. на слѣдующ. стран.).

Баумштейнъ, А. Б., — представ-ство русскихъ и иностран. фирмъ. Пушкинск. 7. Тел. 28-53. (См. объявл. на слѣдующ. стран.).

Хорола, Іоанна, и-ки. Запорожская, 4. Тлфн. 20-49.

Черноморско - Азовская
Фабрика консервовъ С. Б.
Фальцъ-Фейнъ. Балковск.,
179. Телефонъ 21-55.

Книга „Вся Одесса“ напечатана краской фабрики К. Д. БЕРТО и Ко.
ОДЕССА, Мельничная 43. Телеф. 50-35.

С. Д. ВИРПША.

Одесса, Пушкинская, 1. — Телефонъ 57-82.

Агентурно-коммиссионная контора.Продажа и фабричный складъ дубильныхъ материаловъ,
глюкози, аппретуры и кулера.**А. Б. Баумштейнъ**

ОДЕССА.

ПРЕДСТАВИТЕЛЬСТВО

РУССКИХЪ И ИНОСТРАН-
НЫХЪ ФИРМЪ.

Тел. 28-53, Почт. ящ. 143.

Баумштейнъ, Мих. Ворон-
цовскій пер., 8. Тлфн. 26-65**КОНТОРА****М. Б. Баумштейнъ,**

ОДЕССА.

Воронцовскій пер., № 8.

Тел. 26-65. = Почт. ящ. 103.

**КОММИССИЯ =
= АГЕНТУРА**РУССКИХЪ И ЗАГРА-
НИЧНЫХЪ ФИРМЪ ПО
ЖЕЛЕЗНОЙ, ГАЛАНТЕ-
РЕЙНОЙ, МУЗЫКАЛЬ-
НОЙ И ВОЕННОЙ
ОГАСЛЯМЪ.

Беймъ, Гед. Жуковского, 36.

Тлфн. 2-35. (Велосип., се-
параторы, машины разн.).Берковичъ, Товий-Зейл. Вор-
онцовск. пер. 8. Тлфн.
10-26.Бернштейнъ, Д. З. Скобеле-
ва, 12. Тлфн. 4-71. (кол.
консервы, аптекарск. тов.).Беттгеръ, Филиберъ. Екате-
рининск., 67. Тлфн. 50-15.
(Землед. машины, сепарат.).Бомштейнъ, Шл. Ланжеро-
новская, 9.Бомштейнъ, Шл. Успенская,
56. Тлфн. 42-94.Борканскій, З. Г. Пушкин-
ская, 34. Тлфн. 39-12.
(Растит. масла, стекло и
цинк. изд.).Боярскій, Л. и Гейнихъ, К.
Ланжероновская, 19. Тлфн.
41-03. (Технич., мануфакт.
и галаит. тов.).Бродскій, М. и Бродецкій, Л.
Ришельевская, 74. (Маши-
ны, кафли и пр.).Бродскій, М. С. Б.-Арнаут-
ская, 79.Брупъ, И. Н., т. д. Успен-
ская, 21. Тлфн. 38-74.
(Автомобили, черепица).Брудный, Рув. Александр-
овскій пр., 4. Тлфн. 43-71.Буве, М. Пушкинская, 25.
Тлфн. 7-32. (Лѣсъ).Бурштейнъ, Фейт. Пушкин-
ская, 59. Тлфн. 32-62.

Бяло, Инк. Греческая, 35.

Ваккеръ, Э. М. Екатеринин-
ская, 22. Тлфн. 24-50.
(Автомоб., кожа, бѣлье).Вайнтраубъ, Григ. и Дюмонъ.
Альб. Троицкая, 45. Тлфн.
13-85.Вайсбрадъ (Вайсбройдъ), За-
хар. Успенская, 101. Тлфн.
23-61.Ваксовъ, В. и Ко. Екатери-
нинская, 8. Тлфн. 32-50.
(Масл. и стручк. прод.).Весле К. и Ко, т. д. Херсон-
ская, 56. Тлфн. 5-93.Вильнеръ и Гольцвормъ, т. д.
Троицк., 35. Тлфн. 57-92.Вятеръ, Джонъ. Александр-
овскій пр., 7. Тлфн. 29-02.Вирпша, Ст. Д. и Ко. Пуш-
кинская, 1. Тлфн. 57-82.(Агентурно-коммиссионная
контора). (См. объявл.).Витте и Функъ, т. д. Ри-
шельевская, 5. Тлфн. 9-13.
(Аптекарск., азбест., масла)Волкенштейнъ, А. и С-вья,
т. д. Скобелева, 54. Тлфн.
25-31.Ворушилло, Владисл. Троиц-
13. Тлфн. 24.

Вуладъ, Як. и Сехонъ, Бор.
Пушкинская, 24. Тлфн.
33-66.

Вулихманъ, Абр. Тирасполь-
ская, 33. Тлфн. 19-54.

Вулихманъ, Хаймъ. Польская,
4. Тлфн. 11-44.

Гагаринъ, Юрій, кн. и Ко.
Софiev., 26. Тлфн. 19-69.

(метал. изд., кожа, стекло,
арматура).

Газисонъ, Герм. Ланжеро-
новская, 9.

Гай, Юліанъ. Гаванная. 6.
Тлфн. 1-49. (Чугунъ, уголь

цементъ, масла, бумага,
экспедиція и страхов.)

Гальбрейхъ, М. и Фиртико-
веръ М. т. д. Жуковского,
12. Тлфн. 4-85.

Гальперинъ, Замлеръ и Ко-
рецъ, т. д. Кузнечная, 30.
Тлфн. 18-50.

Гальперинъ, Шл.-Гершъ. Жу-
ковского, 33. Тлфн. 10-95.

Гальперинъ, С. И. Жуков-
ского, 33. Тлфн. 10-95.

(Мануф., и сукон. тов.).

Гантоверъ, С. И. Пушкин-
ская, 34. Тлфн. 32-04.

(Электр., мебель, бронза,
метал.).

С. И. ГАНТОВЕРЪ.

АГЕНТУРНО

КОММИССИОННАЯ

КОНТОРА.

Пушкинская, № 34.

Телефонъ 32-04.

Гаруть, Е. Казарменный пер.,
4. Тлфн. 40-30. (Писче-
бумажи. тов., мыло).

Гейзель, Юдко. Базарная, 31.
Тлфн. 14-81.

Геймансонъ, Герцъ. Пуш-
кинская, 54. Тлфн. 28-06.

Гейманъ, Арн. Успенская,
38. Тлфн. 5-56.

Гельдеръ, П. мл. Кондра-
тевка, 33. Тлфн. 7-19.

(Аптек., металл., краски,
колоніал. тов. и проч.).

Гертгардъ и Гей, Греческая,
19. Тлфн. 39-87.

Геренротъ, С. А. и Шустер-
манъ, М. А., т-во, Киевъ,
одес. отдл. Упр. Файн-
бергъ, М. Л. Кондратенко,
21. Тлфн. 32-21. Т. адр.
Гереншустъ. (Мануф., жел.,
уголь и пр.).

Гершбергъ, Дав. Преобра-
женская, 58. Тлфн. 35-50.

Гершковичъ, Нух. Успенск.,
26. Тлфн. 28-48.

Гефтеръ, Сим. Тирасполь-
ская, 13. Тлфн. 41-91.

Гинандъ, А. и Э. Греческая,
33. Тлфн. 9-21. (Кофе).

Гинзбургъ, Теодоръ. Покров-
скій пер., 3. Тлфн. 5-44.

Гиршманъ, Юліусъ. Нѣжин-
ская, 64. Тлфн. 29-46.

Гиршфельдъ, Ш. М. Ти-
расп., 33. Тлфн. 49-95.

Гиттерманъ, Вилг. Красный
пер., 3. Тлфн. 33-32.

Гозисонъ, Г. Ланжеронов-
ская, 9. Тлфн. 7-47. (Мазь,
колоніал., мануфакт.).

Гольдверъ, Абр. Греческая,
45. Тлфн. 28-74.

Гольдманъ, Г. М. и Ко, т. д.
Гольдманъ, Герш. Ско-
белева, 20. Тлфн. 23-80.

Гольдштейнъ, Х. и Х. т. д.
Троицкая, 13. Тлфн. 42-48.

Гольдштейнъ, Ю. и Юзефо-
вичъ, А. Гольдштейнъ-Юл.
и Ал. Юзефовичъ Жуков-
ского 13. Тлфн. 56-23.

Гольштейнъ, А. и Дрова-
новскій, А. Польская, 17.
Тлфн. 11-91. (Страх. и
рази. друг.).

Гольцъ, Густавъ. Дериба-
совская, 1. Тлфн. 47-36.

АКЦИОНЕРНОЕ ОБЩЕСТВО В. И. БУШЪ и К^о,

— Л О Н Д О Н Ъ. —

Фабрика эфирныхъ маслъ, фруктовыхъ эссенцій, безвредныхъ
красокъ и химическихъ продуктовъ для кондит. и парфюмерн.
фабрикъ, мыловар. заводъ, заводъ. искусства, мин. водъ и т. п.

Представительство и складъ у А. Л. ГРИНА.

Одесса, Екатерининская ул., д. № 85.

Телефонъ № 23-64.

Гомбергъ, Амш. Жуковского,
15. Тлфн. 24-84.

Гордианъ, Фиш. Полтавской
Побѣды, 52. Тлфн. 32-00.

Горенштейнъ и Кесельманъ,
т. д. Скобелева, 19. Тлфн.
11-39.

Торговый Домъ

Г. Горенштейнъ
и А. Кесельманъ

Скобелева, 19. Тлфн. 11-39.

Желѣзо-скобян., пень-
ковья и красильныя
товары.

Электро-технич. при-
надлежи. и арматура.

Гофманъ, Карлъ-Сигизм. Нѣ-
жинская, 71. Тлфн. 19-53.

„Грагеровъ и Левинъ и Ко“,
т. д. Успенская, 99. Тлфн.
46-40. (Сукна, шелкъ, ма-
нуфактура).

Гринбандъ, Ш. I. Базарная,
50. Тлфн. 37-70. (Бака-
лея, книжи. дѣло).

Гринбергъ, Ис. Покровскій
пер., 3. Тлфн. 17-68.

Гринбергъ, Мойс. Греческая,
46. Тлфн. 50-55.

Гринъ, А. Екатерининская,
85. Тлфн. 23-64. (Аптек.,
колон., химич. и бакал.
тов.). (См. объявленіе).

Книга „Вся Одесса“ напечатана краской фабрики К. Д. БЕРТО и Ко.
ОДЕССА, Мельничная 43. Телеф. 50-35.

Грунертъ, Гуго-Феод. Греческая, 24. Тлфн. 3-46.
 Гуровичъ, Янк. Успенская, 44. Тлфн. 10-46.
 Діамантъ, бр. Софiевская, 9. Тлфн. 36-52. Т. адр. Бр. Діамантъ. (Парфюм., галант., желѣз.-скоб., колон., химич., мануф. тов.).
 Дворянчиковъ, Ив. Новосельск., 67. Тлфн. 46-14.
 Дикверъ, Дув. Театральный пер., 14. Тлфн. 51-92.
 Дунаевскій, Янк. Карантинная, 3. Тлфн. 86.
 Женисъ, Карлъ. Кузнечная, 32. Тлфн. 45-58.
 „Залкиндъ, Л.“, т. д. Дерибасовская, 10. Тлфн. 53-58 (Патефоны и проч.).
 Закъ, Влад. (Вольфъ). Полтавской Побѣды, 42.
 Звигильскій, М. Скобелева, 14. Тлфн. 28-00. (Краски, аптек., москат. и желѣз. тов.).
 Зейлеръ, Ицх. Тираспольская, 17. Тлфн. 38-94.
 Зейлингеръ, М. Л. Екатерининская, 54. Тлфн. 12-89.

М. Л. Зейлингеръ

Екатерининская, 54. Тел. 12-89.

АГЕНТСТВО
 О-ва ДОНЕЦКИХЪ
 СТЕКОЛЬНЫХЪ И ХИМИЧЕСКИХЪ
 ЗАВОДОВЪ.

Буылки разныхъ типовъ,
 Бемское оконное стекло,
 Химическіе продукты.

Зильберъ, Г., т. д. Екатерининская, 64. Тлфн. 23-32.
 Зимлинъ, Файб. Александровскій пр., 4. Тлфн. 63-55.
 „Золотой Двигатель“. Т. д. Михайловъ, Н. М. и Брауда, Л. А. и Ко. Гаванная, 9. Тлфн. 36-70.
 Ирцкерга, И. и М., т. д. Греческая, 40.
 Кабатникъ, Раф. Нѣжинская, 34. Тлфн. 33-05. (Арматура, металлы, желѣзскоб. тов., рус. и загр.).

Калина, Файв. Пушкинская, 34. Тлфн. 28-52.
 Кальмбахъ, Д. Нѣжинская, 59. Тлфн. 11-42. (Кобел., страхов.).
 Кальфе, Сем. Успенская, 99. Тлфн. 39-66.
 Каминскій, Гершъ и Шлюмовъ, Вульфъ. Екатерининская, 35. Тлфн. 25-96.
 Канаки, Вас. Греческая, 21. Тлфн. 7-56.
 Каневскій и бр. Т. Д. А. Д. Малый пер., 6. Тлфн. 39-41.
 Каноръ, Говш. Новосельскаго, 97. Тлфн. 41-66.
 Канторовичъ, А. Пушкинская, 46. Тлфн. 30-81. (Землед. маш., инструмент.)

А. КАНТОРОВИЧЪ

Пушкинская, № 46.

Тлфн. 30-81.

**Техническ. контора
 и складъ.**

Представительств. по технической, мельничн., земледѣльческой и желѣзнодорожной отраслямъ.

Капляевскій, (Капланъ) Кель. Елисавет., 4. Тлфн. 38-81.
 Кари, Лаз. Ян. Новосельск., 98. Тлфн. 41-25.
 Кари, Шол. Дерибасовск., 9. Тлфн. 19-57.
 Каршенбоймъ, В. М. Троицкая, 23. (Сырая кожи шерсть, мыловар. мат.).
 Кацъ, Мейл. В.-Арнаутская, 93. Тлфн. 58-88.
 Квартирмейстеръ, Юс. Успенская, 56. Тлфн. 40-64.
 Керцманъ, Ср. Ремесленная, 14. Тлфн. 23-88.
 Кессельманъ и Легнеръ, т. д. Пушкинс., 35. Тлфн. 16-37.
 Кесельбрernerъ, (Кессельбрernerъ), Шул. Ремесленная, 9. Тлфн. 35-69.
 Клепиковъ, Ив. Преображенская, 35. Тлфн. 51-69.
 Клецкій, Ср.-Хаймъ. Авчинников. пер., 3. Тлфн. 33-36.
 Клячко, С. Троицкая, 22. Тлфн. 5-70.

КЛЯЧКО С.,
 Троицкая, 22. Телеф. 570.
 Предст. желѣзодѣл. зав. и писчебум. фабрикъ, см. отд. „Желѣзо и бумага“.

Кнебельманъ, Бор. Полтавской Поб., 33. Тлфн. 23-82.
 Книжниковъ, Я. А. Жуковскаго, 13. Тлфн. 59-70. Т. адр. Книжниковъ. (Масла, какао, метал. издѣл., ножи и пр., табакъ, фрукты, импортъ, колон. тов.).
 Кнорре, Эрн. Екатерининская, 6. Тлфн. 38-69.
 Коганъ, Адольфъ и Ко. т. д. Ришельев., 35. Тлфн. 45-49.
 Коганъ, Леон. Полтавской Побѣды, 28.
 Коганъ, Э и Вѣлоцерковский, А. Рождественскій пер., 10. Тлфн. 39-97.
 Коганъ, Инкель. Гоголя, 9. Тлфн. 28-32.
 Койфманъ, Пейс. Кондратенко, 21. Тлфн. 53-83.
 Колегерскій, Олз. Дерибасовская, 9. Тлфн. 45-50.
 Коллеръ, А. Бернатовичъ и Ко, т-во на Вѣрѣ. Сабаиѣвъ мостъ, 5. Тлфн. 56-70.
 Константиновскій, Л. и Берковичъ. Ш. Воронцовскій пер., 4. Тлфн. 13-32.
 Конъ, Ис. Пантелеймоновск., 79. Тлфн. 18-82.
 Корнинъ, Янк., Ришельевск., 12. Тлфн. 44-31.
 Корнштейнъ, Л. Ришельевская, 35. (Мануф., пишущ. машины).
 Крiона, П. Греческая, 35. Тлфн. 7-22. (Импортъ фр.).
 Кроне, Фр. и Ко.—владѣль. Руфъ, Г. Г. Жуковскаго, 26. Тлфн. 4-29. (Мебель, бумага и пр.).
 Корцманъ, В., Шуръ, Я. и Фельдманъ, Н. Базарная, 47. Тлфн. 25-98. (Колон.).
 Кудерманъ, М. и Г., т. д. Ришельевская, 35. Тлфн. 22-33. (Пишущ. маш.).
 Кулоглу, Д. и Схинасъ, Н. т. д. Греческая, 46. Тлфн. 2-10.

Бумпоштъ, Ант. Жуковского, 10.
Кунетъ и Альберсъ, т. д. Польская, 17. Тлфн. 4-91.
Курлатъ, М. Ф. Успенская, 60. Тлфн. 44-63.

Агентурно-Коммиссионная

КОНТОРА

М. Ф. КУРЛАТЬ.

Одесса, Успенская, № 60.

== Телефонъ 44-63. ==

Курьель, Оск. Гоголя, 49-46.
Лангманъ, Гершъ и Ифайфель, Гораць. Кондратенко, 29. Тлфн. 11-33.
Лайхтеръ, Мордко. Успенск., 57. Тлфн. 19-91.
Левинсонъ, Дав.-Дан. Кондратенко, 26. Тлфн. 20-41.
Леви, Пав. (Пауль). Скобелева, 9. Тлфн. 30-80.
Левинъ, Гал. (Илья) Пушкинская, 24. Тлфн. 14-62.
Легантини, Ив. Малый пер., 5. Тлфн. 62.
Лейзеровичъ, (онъ-же Лазаровичъ), Сол. Херсонск., 44.
Ленкейтъ, Роб. Новосельскаго, 98. Тлфн. 16-17.
Люнский Кредитъ, Ришельевская, 1. Тлфн. 54-95.
Либерзонъ, Л. и Сынъ, т. д. Пушкинская, 78. Тлфн. 13-28.
Лизакъ, Абр. Успенская, 127. Тлфн. 55-20.

Агентурно-Посреди. Контора

А. М. Лизака

ОДЕССА, Успенская, 127.

Телефонъ 55-20.

Линецкій, Д. М. Екатерининская, 91. Тлфн. 25-36 (Водочн. изд., шоколадъ, вафли).

Лифшицъ и Рапопортъ, т. д. Пушкинская, 19. Тлфн. 30. Т. адр. Лифрапъ.
Лихтенштейнъ, Х. Н. Ришельевская, 45. Тлфн. 18-40. (Тип. принадл.).
Ловицкий, Макс. Жуковского 32. Тлфн. 4-99.
Лурье, М. Х. Базарная, 50. Тлфн. 68-32.
Людвигъ, Мееръ. Ришельевская, 26. Тлфн. 48-01.
Лянды, С. Г. Новосельск., 91. Тлфн. 19-56. (Тип. лит.) и переплетн. машины).
Ляховъ, Э. Х. и Ко, т. д. Ляховы, Эля и Хава. Покровский пер. 11. Тлфн. 26-99.
Мазуръ, Мейеръ. Успенская, 65. Тлфн. 48-28.
Маклеръ, Бен. Ришельевск., 17. Тлфн. 32-29.
Мандель, Эля. Базарная, 34.
Марголисъ, Ш. И. и Асваргицъ М. Я. Т-во. Ремесленная, 14. Тлфн. 60-28.
Масъ, Влад. Воронцовскій пер., 10. Тлфн. 6-85.
Махлинъ, Я. и Ко, т. д. Успенская, 26.
Мейзелъ и Мазоръ. Успенская, 40. Тлфн. 23-36.

ТОРГОВЫЙ ДОМЪ

МЕЙЗЕЛЬ и МАЗОРЪ.

ОДЕССА, Успенская ул., № 83. Складъ Миталскихъ клеенокъ фабр. бывш. Максъ Гребнеръ.

Меликовъ, Египше. Успенск., 60. Тлфн. 48-86. Нефтян. продук. и кавказ. мраморъ.

Кавказскій мраморъ

лучшаго качества, Представит. для Одессы и Юга Россіи.

Е. Х. МАЛИКОВЪ.

Одесса, Успенская, 60. Телеф. 48-46. Почт. ящ. № 911.

Мельцоръ, Ицко. Базарная, 4. Тлфн. 50-25.
Менделевичъ, Авр. Земская, 18. Тлфн. 9-77.
Мильчинъ, Беръ, Успенская, 87. Тлфн. 4-49.

Мирчанская, Р. и Ко, т. д. Нвжинская, 68. Тлфн. 6-55.
Монозонъ, Абр. Ришельевск., 9. Тлфн. 49-38.
Морейнисъ, I. и Морейнисъ, Л. и Х., т. д. Ремесленная, 3. Тлфн. 11-25.
Мороховскій, Мот. Жуковскаго, 31. Тлфн. 60-33.
Музыкантскій, Абр. Греческая, 30.
Муръ, Алекс. Скобелева, 56.

Таблички металличе-
ческія

фирменныя художеста, произведе-
нія первоклассныхъ загранич-
ныхъ фирмъ. Изъ мѣди, бронзы,
цинка, желѣза и стали. Выпол-
неніе белукоричаненное. По са-
мымъ минимальн. цѣнамъ рынка
этой отрасли.

ПРЕДСТАВИТЕЛЬ:

Александръ МУРЪ,

Одесса, Скобелева, № 56.

Надель, Юс. Скобелева, 12. Тлфн. 43-69.
Одесскій Куп. Банкъ. Екате-
ринивская, 20.
„Одесское Комиссионерство“. Акцион. о-во к-раТроицкая, 26. скл. Греческая, 40. Тлфн. 40-01.
О-во для продажи издѣлій Русск. Металлург. завод., Пушкинская, 1.
Палъй, И. О. Успенская, 42. Тлфн. 44-80.

И. О. ПАЛЪЙ

Успенская, № 42.

— Телеф. 44-80. —

Агентура и Коммиссія

русскихъ и заграничныхъ фирмъ. Бумага, капсулы, фанеръ, плакаты, художе-
ствен. литограф. работа, табачн. и гильзов. машины, оливковое масло, сардины и разныя русск. и заграи. товары.

Пайкисъ и Ко, т. д. Пай-
кисъ, Сруль. Коблевская, 43. Тлфн. 24-22.
Пандаки и Паласъ, т. д. Пуш-
кинская, 34. Тлфн. 40-21-

Книга „Вся Одесса“ напечатана краской фабрики **К. Д. БЕРТО и Ко.**
ОДЕССА, Мельничная 43. Телеф. 50-35.

АМЕРИКАНСКІЯ ЛОЗЫ

САМЫЙ ЛУЧШІЙ ВЫБОРЪ
изъ ИЗВѢСТНѢЙШИХЪ
ФРАНЦУЗСКИХЪ ПИТОМНИКОВЪ

ПРИНИМАЕТЪ ЗАКАЗЫ
ПРЕДСТАВИТЕЛЬ ИХЪ

Т. Ю. Г. ПИЖОТА
ОДЕССА, СОБОРНАЯ ПЛ. 2
Телефонъ 38/08.

ТАМЪ ЖЕ ПРОДАЮТСЯ
РАЗНЫЕ ОПРЫСКИВАТЕЛИ И РАСПЫЛИТЕЛИ
ОЛУГИ, РАФИЯ, ЖЕЛѢЗН. КУПОРОСЫ
И ДРУГІЕ СОСТАВЫ
ДЛЯ ЛЕЧЕНІЯ ВИНОГРАДНИКОВЪ
А ТАКЖЕ ВСѢ ПРИНАДЛЕЖНОСТИ
ДЛЯ ВИНОВАРЕНІЯ.

Паничъ, Мееръ. Ремеслен-
ная, 8.
Паппе, Ал.-Ник.-Карлъ. Ека-
терининская, 35. Тлфн.
32-73.
Перкель, Мойс. Автеников-
скій пер., 10. Тлфн. 11-72.
Перкинсъ, Гарри, Карантин-
ная, 10.
Пижота, Юлій. Соборная,
пл. 2. Тлфн. 38-08.
Плёръ, Эм.-Максъ. Гоголя,
13. Тлфн. 43-00.
Подольскій, Н. и Ко, т. д.
Цироговск., 3. Тлфн. 37-32.

Торговый Домъ
Н. ПОДОЛЬСКІЙ и Ко.
Одесса, Цироговская, № 3.
Телефонъ 37-32.
Представительство по вин-
ной отрасли.

Полякинъ и С-ья, т. д. Оде-
са-Пассажд. Тлфн. 17-52.
Плавиню, пластинки грамо-
фонныя, граммоф. и музы-
кальные инструменты).
Прейсманъ, Раф. и Розенъ,
Бенно. Пушкинская, 21.
Тлфн. 62-03.
Преслеръ, М. Когос. Панте-
леймоновская, 84. (Колон.
бакал. тов.).
„Пурицъ и Рубинштейнъ“
тор. д. Пушкинская, 5.
Тлфн. 7-48.
Раухвергеръ, Бор. Пушкин-
ская, 42. Тлфн. 63-87.

Рапопортъ и Шредеръ, т. д.
Екатерининск., 54. Тлфн.
26-80.
Рашеевъ, Ив. Ивжинск., 42.
Тлфн. 10-29.
Ревенскій, К. Ф. Базармен-
ный пер., 6. Тлфн. 12-12.
Т. адр. Одесса - Коревен-
скому. (Моторн. лодки,
машины, судостроен.)
Рейфъ, Д. Греческая, 30.
(Разныя).
Ровенскій, Вен. Троица, 41.
Тлфн. 7-08.
Розенблатъ, Юиль. Жуков-
скаго, 43. Тлфн. 6-67.
Розенблатъ Я. Г. и Лаутен-
шлейгеръ, И. М. т. д.
Успенск., 41. Тлфн. 5-91.
Розенблюмъ, Дан. - Мееръ.
Пушкинск., 34. Тлф. 14-59.
Ровенскій, В. Троицкая, 41.
Тлфн. 7-08. (Мануфакт.
жельзо, инструм.).
Розентоверъ, Мих. и Ко. т. д.
Новая, 2. Тлфн. 21-51.
(См. объявл.).
Розенштейнъ, Адръ. Хер-
сонская, 44. Тлфн. 25-24.
Розумовъ, Гершъ. Успенск.,
69. Тлфн. 2-43.
Ротштейнъ, Як. Ришельев-
ская, 17. Тлфн. 5-34.
Рубинштейнъ и Фольманъ,
т. д. Скобелева, 52. Тлфн.
19-36.
Русскій для вишней тор-
говли Банкъ Одесское от-
дѣленіе. (Зерн. хлѣбъ).
Дерибасовск., 3. Тлфн. 66.

Торговый Домъ
М. РОЗЕНТОВЕРЪ и Ко.

Одесса, Новая, 2. Тел. 21-51.
Ад. для телеграм.: Розентоверъ-Одесса.
Представит. русскихъ и иностр. фирмъ.
Апельсины, Арахиды, Ваниль, Вилл.
Волокъ конский, Воск, Горчица, Ду-
бильные матеріалы, Кожи сырыя,
Кавиоалъ, Калокъ, Бюара, Бора проб-
кован, Кофе, Ликеры, Лимоны, Льно,
Масла, Машины для пробочныхъ фаб-
рикъ, Машины для сжиган травъ,
Металлы и металлоческіе товары, Мыль-
ный корень, Малага, Орѣхи, Пробир-
Рисъ, Саго, Сардины, Сѣмя кукуруз-
ное, Сѣра, Тѣкъ, Трава алжирская,
Финики, Фисташки, Фрукты, Шаф-
ранъ, Шерсть оленя, Хитъ, цѣф-
вей порты и франко гор. Россійск. Им.

Саксаганскіе Д. и Э. Бр. т. д.
Скобел., 20. Тлфн. 35-83.
Сегессеръ, Э. А. Тлфн. 66-01.
Симуэли, Іос. Ришельевская,
17. Тлфн. 23-48.
Сямисъ, Дув. Ремеслен., 4.
Синдикъ, Никл. Троицк., 32.
Тлфн. 5-98.
Сиротинъ, М. Херсонск., 29.
Тлфн. 48-65.

М. СИРОТИНЪ,
ОДЕССА.

Херсонская, 29. Телеф. 48-65.

Аппараты и приборы для
научныхъ лабораторій.

Оборудованіе:

физическихъ, технокими-
ческихъ, бактериологиче-
скихъ, санитарно-гигиє-
ническихъ и микроско-
пическихъ лабораторій и
естественно историче-
скихъ кабинетовъ.

**Постоянная выстав-
ка образцовъ.**

„Славинны, И. и Л. бр.“ т. д.
Успенская, 77. Тел. 32-31.
(Ликеръ, лампы, часы, мо-
бель). (См. объявл. на
слѣд. стр.).
«Обецкій, И. и Ко.» т. д.
Преображенск., 21. Тлфн.
26-68. Т. адр. Одесса-Со-

ТОРГОВЫЙ ДОМЪ

Бр. И. и Л. Славины

ОДЕССА, Успенская, 77. Телефонъ 32-31.

СКЛАДЪ - ЖЕ ОКОННЫХЪ И ЗЕРКАЛЬНЫХЪ СТЕКОЛЬ

Успенская, 62. Телефонъ 35-27.

ПОСУДНЫЕ и ЛАМПОВЫЕ
ТОВАРЫ.

ЗЕРКАЛА и ЗЕРКАЛЬНЫЯ
СТЕКЛА.

ЭЛЕКТРИЧЕСКАЯ
АРМАТУРА.

БРОНЗО-МЯМОРНЫЕ
ПРЕДМЕТЫ
и ДРУГ. ТОВАРЫ.

КЮРАСО-ВЕРА



**ЗНАМЕНИТЫЕ
ГОЛЛАНДСКІЕ
ЛИКЕРЫ
БОЛЬСА
ВЪ
АМСТЕРДАМЪ**

бецкій. (Газо-керос. кал.
освѣщ., вина, кассы).
Соколовъ, Зуевъ. Базарн., 94.
Тлфн. 10-36.
Спандони-Басманджи, Григ.
Жуковск., 29. Тлфн. 7-68.

Г. А. Спандони

Сущ. 1879 г. — Тел. 7-68.
ВСЕВОЗМОЖН. ДУБИЛЬНЫЕ МА-
ТЕРІАЛЫ ДЛЯ КОЖЕВЕННЫХЪ
ЗАВОДОВЪ.

ПРЕДСТАВИТЕЛЬСТВА:
АБОНИМЕНТАГО О-ВА ДУБИЛЬН.
и КРАСИЛЬН. МАТЕРІАЛ. ВЪ
ПАРИЖѢ.
СОЕДИНЕН. ШВЕДСКИХЪ КА-
МЕНОЛОМ. ВЪ ПЕТЕРБУРГѢ.
Пост. войскъ Епарх. Сѣвнн. Зап.

Спиваковъ и Шполянскій,
т-во т. д. Спиваковъ, С. и
Шполянскій, Г. Польская,
8. Тлфн. 14-51.
Стукенъ и Ко, т. д. Малый
цер., 6. Тлфн. 9-33.
Табачникъ, И. и Уманскій,
Л., т. д., Преображенск.,
13. Тлфн. 11-18. (Хирург.
инстр. медиц. мебель).

Талалъ, Г. Жуковского, 34.
Тлфн. 47-83. (алюм. пос.,
коньякъ, мас. сукно).
Таубеншлагъ, Ар. Ремеслен.,
9. Тлфн. 62-48.
Тенненбаумъ, Изз. Ул. Пол-
тавской побѣды, 68.

Иезекииль Тенненбаумъ
ОДЕССА.

Агентура
и Коммиссія.

Теслеръ, Абр. Пушкинская,
59. Тлфн. 14-72.
Тильмансъ и Ко, Э. Торгов.
домъ, Греческая, 14. Тлфн.
9-25.
Ткачъ, Хаимъ. Дерibasовск.,
9. Тлфн. 36-25.
Топоровскій, Цаль Сав. Ус-
пенская, 28. Тлфн. 60-50.

Тоскано, Газтона. Торг. домъ
Кондратенко, 21. Тлфн.
83-98.
Трапани, А. А., торг. домъ.
Трапани, Алк. Греческая,
6. Тлфн. 5-20.
Трестеръ, В. С. и Ко, торг.
домъ. Успенская, 55. Тлфн.
6-08.
Третьяковъ, Конст. Троицк.,
45. Тлфн. 59-45.
Троупянский, Ис. Тирасполь-
ская, 13. Тлфн. 10-24.
Тульчинскій, Гершъ. Екате-
рининск., 85. Тлфн. 17-78.
Турій, Ис. Суворовская, 46.
Тлфн. 29-03.
Турчинъ, Бр., торг. домъ Ри-
шельевск., 11. Тлфн. 15-17.
Турубинеръ, А. Д. и Миха-
ловскій, Х. Н., т. д. Успен-
ская, 56. Тлфн. 46-85.
(Зеркала, стекло, пишущ.
маш. и хруст.).
Фаттцъ, Вол. Софїеская, 10-
Тлфн. 33-70.
Фабрикантъ, Бр., т. д. Ека-
терининская, 85. Тлфн.
28-94.

Книга „Вся Одесса“ напечатана краской фабрики **К. Д. БЕРТО и Ко.**
ОДЕССА, Мельничная 43. Телеф. 50-35.

Фельдманъ, Моис. Красный пер., 5. Тлфн. 51-26,
Фельдманъ, Сим. Базарная, 47. Тлфн. 7-76.

Феретръ, Карлъ т. д. Пушкинская, 25. Тлфн. 1-90.

Фидельманъ, Акт. Ремесленная, 29. Тлфн. 17-01.

Финкельштейнъ, Шм. и Клубисъ, Их. Кондратенко, 13.

Финелесъ, Мор. Дерибасовская, 9. Тлфн. 17-81.

Флаксъ, Г. Р. и Ко, т. д. Троицкая, 17. Тлфн. 32-25

Фогтъ, Фридр. и Карл. т. д. Александровскій пр., 3. Тлфн. 17-84.

Фрейманъ, Рейнг. Успенская, 32. Тлфн. 15-02.

Фриденваль, Юлусъ Пушкинская, 1. Тлфн. 53-22.

Фуксъ, Нух. Греческая, 21. Тлфн. 28-55.

Хаславскій, Як. и Ко, т. д. Пушкинская, 11. Тлфн. 23-71.

Хари, Алб. Жуковская, 14. Тлфн. 2-86.

Хинскій, Ицко. Екатерининская, 85.

Хинъ, Ицекъ-Гил. Екатерин., 68. Тлфн. 32-08.

Церковичъ, А. М. Воронцовск., пер., 1. Тлфн. 16-99.

Цитринъ, С. А., т. д. Гаванная, 6. Тел. 4-10. (Электр. лампы, моторн. фонари. провода, граммоф.).

Цукерманъ, Х. Н. Полтавск. Побѣды, 17. Тлфн. 43-34. (Аптекарск. товары).

Цыперовичъ, А. В. Торговая, 7. (Асфальтъ, керамика).

Чуринъ, И. Я. и Ко. т. д. Конная, 11. Тлфн. 20-94. (Экспортъ на Дальн. Вост.). (См. объявл. въ слѣд. колонкѣ).

Шавельзонъ, А. и Ко, т. д. Успенская, 56.

Шапиро, Влад. Ришельевск., 11. Тлфн. 62-25.

Шаргородскій, С., инж. Тираспольская, 22. Тлфн. 48-85. (Трикотаж. галан. тов., бумага, ремни).

Шафранъ, Г. А. Александр. пр., 4. Тлфн. 26-62.

ДАВИДЪ ШИФРЕСЪ

ОДЕССА,

Почтов. ящ. 1624, Телефонъ № 29-34.

Полтавская побѣда № 52.

ТОРГОВО-ПРОМЫШЛЕННАЯ

Агентурно-Коммиссионная Контора
ПРЕДСТАВИТЕЛЬСТВА

Первоклассныхъ русскихъ и иностранныхъ фирмъ.

Торговый домъ

И. Я. ЧУРИНЪ и Ко.

Одесса, Конная, № 11, кв. 2.

Фирма сущ. съ 1867 г. Телеф. № 20-94. Адр. для телеграммъ: Одесса—Чурину, адр. почтовый: почт. ящ. № 1570. К-ры: въ Москвѣ, Одессѣ, Иркутскѣ и Срѣтенскѣ. Склады: въ Благовѣщенскѣ, Владивостокѣ, Николаевскѣ, Хабаровскѣ, Никольскѣ-Уссурийскомѣ, Черниговѣ, на пристани Звѣ, Харбинѣ, въ Манчжуріи и Петропавловскѣ (Камчатка).

Шварцкопъ, Мор. Пушкинская, 26. Тлфн. 8-47.

М. ШВАРЦКОПФЪ,

ОДЕССА.

Пушкинская, 26.

АГЕНТУРНО-КОММИССИОННАЯ
КОНТОРА.

Главный представитель цементныхъ заводовъ:

Общество Черноморскаго цемента, производства въ Новорос., Ап. О-ва Новорос. зап. Порты, Цементъ «Цемъ», Франко-Русской Компан. въ Геленджикѣ, Цементъ, завода «Союзъ» въ Ростовѣ н-Д., Амурскаго цементнаго завода, М. Чернаго и Дивенцаго цементнаго завода.

Шварцманъ, Лув.-Гершъ. Коллѣзный Пер., 4. Тлфн. 17-53.

Шварцъ, Шул. Новосельск., 102. Тлфн. 20-99.

Швельбельманъ, Мотя. Софьевская, 16.

Шевалье, Жанъ. Полтавск. побѣды, 11. Тлфн. 12-57.

(Скупка и экспортъ лѣса)
Шелленбергъ, Ром. и Барцинекая, Рух. Успенская, 109. Тлфн. 16-73.

Шейтцъ, М. А. Греческ., 20. Тлфн.

М. А. Шейтцъ.

ОДЕССА,

Греческая ул., д. № 20.

Представитель

Акционернаго Общества Криворогск. желѣзныхъ рудъ въ Кривомъ Рогѣ, Акционерное Общество „Карбоникъ“ въ Киевѣ.

Шифресъ, Г. Н. и Ко. т. д. Ришельевская, 11. Тел. 23 72. (Разн.).

Торговый Домъ

Г. Н. Шифресъ и Ко

ОДЕССА.

Ришельевская № 11.

Телеф. 23-72.

Представительства
разныхъ фирмъ.

Шифресъ, Дав. Полтавск. Поб., 52. Тлфн. 29-34. (См. объявл.).

Шифферъ, Ицекъ. Троицкая, 26. Тлфн. 7-35.

Шлейфертъ, З. и Гофманъ. I., торг. домъ. Мѣщанск., 4. Тлфн. 33-37.

Шнайдеръ, Б. А. Базарная, 26.

Шпигель, Як. Херсонская, 56. Тлфн. 41-58.
 Шполянскій, Пав. Пушкинская, 23. Тлфн. 49-06.
 Шраеръ, Генр. Ул. Полтавской поб., 7. Тлфн. 28-65.
 Шраеръ, Юл. Кондратенко, 13. Тлфн. 4-57.
 Шретеръ, Н. А., т. д. Шретеры, Ник. Ал. и Ник. Ник. Пушкинская, 33. Тлфн. 6-19.

Торговый Домъ
Н. А. ШРЕТЕРЪ
 ОДЕССА.
 КОММИССИЯ, АГЕНТУРА
 ЭКСПЕДИЦИЯ.
 Пушкинская, № 33.

Штедингъ, Э. А. и Безпаловъ, Ш. Н., торг. д. Полтавск. поб. 34. Тлфн. 1-80.
 Штернбергъ, Мойс. Авчинниковскій пер., 5. Тлфн. 5-02.
 Штернъ, Э. пред. Штернъ, Н. Екатерининская, 6. Тлфн. 1-95.
 Шумахеръ, Генр. Греческая, 7. Тлфн. 7-88.
 Эрмансъ, Ис. Пушкинск., 24. Тлфн. 55-50.
 Этингеръ, Х. Ришельевская, 48. Тлфн. 12-47.

Х. Х. ЭТТИНГЕРЪ.
 ОДЕССА.
 Ришельевская, 48 Тел. 12-47.
 АГЕНТУРНО-КОММИССИОННАЯ
 КОНТОРА.
 Мануфактура, гончарныя трубы, водопров. армат., эмалир. ванны, лопаты, сталь, кирки, молоты, вилы, клещи, задвижки, скребницы, печи, „Юркеръ и Ру“, аллюм. посуда.

II Пароходныя.

Безпаловъ, Ш. Н. Полтавск. Побѣды, 34. Тлфн. 6-87.
 Витале, А. и Гальянь, Э. Николаевскій, бульв., 15. Тлфн. 8-48.

„Гергардъ и Гей“, Акц. О-во, Ришельевская, 11. Тлфн. 4-39.

Джекобсъ, Вильямъ, Овенъ и Ко. Ланжероновск., 26. Тлфн. 1-71 и 90.

„Карлсбергъ, Спиро и Комп.“ (Либава), одес. отд. предст. Фрейдберъ, Д. Я. Екатериненская, 85. (Продажа пароходн. билетовъ по Американской линіи).

Книпъ и Вернеръ, т. д. Кондратенко, 21. Тлфн. 6-31.

Макнаббъ, Ружіе и Комп., т. д. Ланжероновская, 2. Тлф. 2-98, 3-01 и 54-87. (каб.).

Марковъ, Б. П. Казарменный пер., 7. Тлфн. 14-31.

Международное О-во Спальныхъ Вагоновъ и скор. поѣздовъ. Екатерин., 25. Тлфн. 12-00.

Муницъ, Р. Ланжероновск., 3. Тлфн. 7-58.

Осбергъ, О. М., т. д. Ланжероновская, 3. Тлфн. 4-27, 14-02 и 42-83.

Региръ, П. П. Пушкинск., 1. Тлфн. 11-88.

Ридъ Вильямъ Сидней. Полтавск. поб., 15. Тел. 3-86.

Русскаго Восточно Азиатскаго пароходства, агентство—упр. Раутбергъ, З. Суворовская, 94. (Продажа билетовъ).

Сидней Ридъ и Ко. Полтавской побѣды, 15. Тлфн. 3-86, 26-15 и 65.

Трапани, А. А., т. д. Греческая, 6. Тлфн. 5-20.

Фальць-Фейнъ, С. Б. Аг. Военный молъ, Тлф. 18-38.

=====

ПАРОХОДСТВО
С. Б. фальць - фейхъ
 АГЕНТСТВО

Военный молъ, телефонъ 18-38.

=====

Шинеръ, Гр. Моис. Софиевская, 15. Тлфн. 54-49.

III Мельнично-строительныя.

Антони Орхингера и К^о въ Москвѣ Т-ва. Пушкинская, 22.

Бабаць Сам. Новорыбн., 5. Валикъ Сем. Пушкин., 34. Тлфн. 5-27.

Гринблатъ, Шим. Суворовск., 111. Тлфн. 34-96.

Зильберлейбъ Фр. Екатерин., 85; Пантелеймовская, 3;

„Моргулисъ З. Ш. и К^о“ Моргулисъ Зусъ, и Давидовичъ Эсф. Екатерининск., 78. Тлфн. 24-25.

Новгородскій Моис. 2-ой Куликовскій пер., 7. Тлфн. 28-57.

Петриковскій, Як. Пушкинская, 16. Тлфн. 36-63.

Плитманъ, Р. Троицкая, 13. Тлфн. 23-87.

Рабиновъ Як. Лермантовск. пер., 8; Б.-Ариаутская, 54. Тлфн. 13-58.

Робинсонъ. Томасъ и С-нъ. Пушкинская, 24. Тлфн. 39-24.

Хржановскій Эд. Визъшная, 126. Тлфн. 10-55.

Эрлангеръ, Антонъ и Комп. Т-ва. Жуковского, 15. Тлфн. 6-43.

IV. По найму прислуги и приисканію занятій.

„Биржа Труда“ Рейньюменъ Файвель. Греческая, 39. Тлфн. 26-90.

Браилловскій Сем. и Бор. пл. Кондратенко, 3. Тлфн. 6-63.

Справочное Бюро
„Бр. Брайлоскихъ“
 (бывш. Волянскаго)
 площ. Монарх., 3. Тел. 6-63.
 Рекомендуетъ служащихъ со справками о прежней службѣ ихъ. Какъ Контраг. Эконом. Общ. Офиц. Бюро даетъ льготу Гг. членамъ этого Общества.

Бухгольць Мар. Соборная площ., 2.

Телефонъ № 16-94.

Телефонъ № 16-94.

Посредническ. контора А. ДЗЮБИНЪ,

(сущеста. съ 1878 г.).

Ланжероновская улица, д. № 17, Вагнера.

Рекомендуетъ: гувернантокъ, французенокъ, швейцарокъ, боннь, нѣмокъ, полякъ, фребеличекъ, гувернировъ, воспитательницъ, экономокъ, а также мужск. и женскую прислугу.

Иногороднія требованія исполняются немедленно.

Гольдичъ, I. Ришельевская, 65. Тлфн. 33-67.

„Гонтаръ, В.“ Ланжероновская, 13. Тлфн. 69-04.

Городская Посреднич. контора. Карангоз., I. Тлфн. 20-20. (Наемъ прислуги).

Дзюбинъ Аделя. Ланжероновская, 17. Тлфн. 16-94.

(См. объявл.).

Криличевская, Фаня. Пл. Кондратенко, 1.

Луцакова Мар. Ланжеронов., 13. Тлфн. 41-18.

Сахарова Мар. Коблевская, 40. Тлфн. 51-40.

Терентьевъ Елис. Александровская пл., 12. Тлфн. 5-55.

„Центральная“ Литвинъ Ал-дръ. Соборная пл., 6. Тлфн. 34-09.

Чемеринская Ривка. Пушкинская, 47. Тлфн. 33-87.

V. По приему объявленій.

„Вся Одесса“. Успенск., 40. Тлфн. 3-03.

Губерманъ, И. С. Успенская, 24. Тлфн. 65-45.

Гольдманъ, И. Елисаветинская, 1. Тлфн. 31-34.

Заксъ. Пушкинск., 7. Тлфн. 27-66.

„Одесскія Новости“. Екатерининская, 8. Тлфн. 2-66.

VI. Погребальныя.

Голубецкая Ел. Соборная пл., 10. Тлфн. 11-63.

„Конкордія“ Гюшт. Ник. Соборная площ., 6. Тлфн. 3-98.

„Одесская“ Абтъ Ом. Пл. Кондратенко, 3. Тлфн. 4-66.

Непомнящій Влад. Мисождовская, 44. Тлфн. 21-82.

Петербургская погребальная контора. Ляшенко Серг. Преображенск., 72. Тлфн. 15-40.

Попечительство Рождество-Богородичной церкви. Сл. Ром., Церковная пл., огорода; Мастерская, 22.

„Харьковская“ Адаменко, Март. Коблевская, 45.

Прокатныя

Борнштейны. Дерибасовская, 18. Тлфн. 14-83.

Виллимъ, А. Преображ., 28.

Готлибъ I. Успенск. пер., 7.

Спекторъ Шая-Лейбъ. Кузнечная, 36. Тлфн. 49-41.

„Бр. Пате“ Генеральная Ко. Фонографовъ Синемаграфъ и точн. аппар. Дерибасовская, 10. Тлфн. 48-51.

Ф. П. Маркевичъ

— САДОВАЯ, 2. —

Телефонъ 37-72.

Кинематографы, электрическія лампы, фонари.

Полное оборудованіе иллюзіонивъ.

Ханжонковъ А. и Ко, Аки-О-во, Москва. Шварцъ Iос. Екатерининск., 21. Тлфн. 64-55.

Харитоновъ Д. И. Преображенская, 21.

VIII. Техническія.

Абель, Г. Кондратенко, 28. Тлфн. 48-79. (Скобян. и технич. тов.).

Азріеловичъ, А. Н. инженер. Торговая, 8.

„Альфа-Нобель“, Сиб. Жуковскаго, 9. Тлфн. 29-20. (Нефт. двигат., сепарат. принад. молочн. хозяйства).

Арановичъ, И. М. Жуковск., 14. Тлфн. 13-88.

„Аркушевскій, К. и Ко Т-во“ предст. Арановичъ, Жуковскаго, 14. Тлфн. 13-88.

Аркушевскій Каз. и Ляскевичъ Теоф. Скобелева, 20. Тлфн. 2-00.

Бабель, Э. И. Кондратенко, 21. Тлфн. 30-19. (Земледорудія, маслоб., мельницы).

Байерле, Э. и Ко, т. д. Ришельевская, 19. Тлфн. 7-11. (Складъ машинъ, моторовъ и двигателей).

„ВСЯ ОДЕССА“

изданіе „Одесскихъ Новостей“.

Редакція и приемъ объявленій:

въ типографіи „Порядокъ“ С. К. Цесарскаго. Одесса, Успенская, № 40.

Телефонъ № 303.

Беймъ, Гедеонъ. Жуковского, 36. Тлфн. 2—35. (Дезинфекторы, стерилизаторы, земледѣльч. орудія).
 Берковичъ, Ис. и Из., Бр. Ришельевская, 16. Тлфн. 47-87. Т. адр. „Юрэтъ“. (Устр. электр. освѣщ. на заводахъ и мельниц.).
 Бланкъ, А. Успенская, 42. Телфн. 40—29.
 Блокъ, Ж. т-во Дерибасовск., 12. Тлфн. 4-73.
 Ботвинигъ, Лейзеръ и Теплицкій. Эль. Екатерининская, 83. Тлфн. 30—31.
 Брацлавскій, Азр. Софиевск., 16. Тлфн. 39-99.
 Бронштейнъ, Авр. Польск., 8.
 Валикъ, С. А. Пушкинская, 34. Тлфн. 5-27. (Мельнич. стр.).
 Вейнбергъ, Гр. и Познеръ, Ал. т-во, од. отд. Управл. инж. Биллингъ, М. Гаванная, 12. Тлфн. 60-30. (Двиг. и моторы. Оборуд. фабр. и заводовъ).
 Винникъ, Ос. Военный сп., 18. Тлфн. 47-55. (Судов. принад.).
 Цинандъ, Карлъ Жуковского, 33. Тлфн. 27-42.
 Виршигъ, Стан. Пушкинская, 1. Тлфн. 44-71.
 Виташкинъ, М. О. и Зильберлейбъ, Ф. Б. т-во. Екатерининская, 85. Тлфн. 56-08. (Мельнич. устр.).
 Вольфъ, Р. Магдебургъ-Бунау, — представ. Кумпоштъ,

А. А., ул. Жуковского, 28. Тлфн. 48-11.
 Гейне, Герм. Жуковского, 29. Тлфн. 9-54. (Резинов. изд., инструм., насосы для колдцовъ, мельн. принад.).
 Гейнъ, Рихардъ. Греческая, 25. (См. объяв.).



ЭЛЕКТРИЧЕСКІЯ
ПРИНАДЛЕЖНОСТИ

Рихардъ Гейнъ.

Греческая, 25.
для ОСВѢЩЕНІЯ ТЕЛЕФОНОВЪ и ЗВОНКОВЪ.



Гершенцвигъ, Д. Жуковского, 16. Тлфн. 9-35. (Моторы, земледѣльч. орудія).
 Гольденбергъ, І. Ришельевск., 52.
 Гольдштейнъ, Е. И. Кондратенко, 14. Тлфн. 7-31.
 „Горѣлка Ауэръ“, о-во. Екатерининская, 14. Тлфн. 9-27. (Газо-кал. освѣщ.).
 Гринблатъ, Ш. З. Суворовская, 111. Тлфн. 34-96. (Двигат. насосы, сталь и пр.).
 Грунертъ, Гуго. Греческая, 24. Тлфн. 3-46. (Землед., моторы, насосы, сталь и пр.).
 Гуревичъ, Я. И. Успенская, 44. Тлфн. 10-46.

Емченко, Вас. Гр. Кузнечная, 13. Тлфн. 29-14. (Артезианскіе колодцы, буров. раб.).

„Золотой двигатель“, т. д. Гаванная, 9. Тлфн. 36-70. (Двигат., машины, землед. орудія).

Ирцовъ и Войдакъ. Ланжероновская, 15. Тлфн. 44-71. (Электр. принад., устр. освѣщенія).

Голль, Фридр. Екатерининская 30.

Грубертъ, Леонъ и Габріель Бр. Тор. Дом. Троицкая, 24. Тлфн. 17-25.

Канторовичъ, А. Пушкинская, 46. Тлфн. 30-81.

А. КАНТОРОВИЧЪ

Пушкинская, № 46.
 Тлфн. 30-81.

Техническ. кантора и складъ.

Поставка фабричн. техническихъ, мельничныхъ и земледѣльч. машинъ и принадлежностей.

Карпентеръ, В. Пушкинск., 23. Тлфн. 5-64. (Водопр., канализ., трубы и пр.).

Кертингъ, бр. Ул. Гоголя, 23. Тлфн. 3-55.

Коганъ, Зигм. Польская, 14. Тлфн. 33-63 (Земледѣльч. орудія, мельн.).

Коппель, Артуръ. Акц. О-во

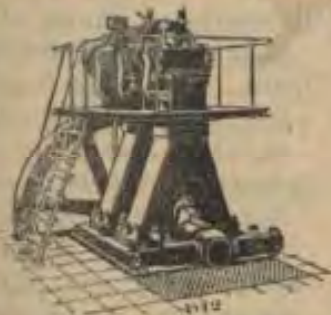

А-ОЕ О-ВО ЗАВОДЪ ДВИГАТЕЛЕЙ

„Отто-Дейтцъ“.

Газогенераторные, керосиновые, нефтяные и др. двигатели.

ДВИГАТЕЛИ ДИЗЕЛЯ.

Спеціальные двигатели для сельскаго хозяйства.

ОДЕССА, ул. Жуковского, № 33. Телефонъ № 27-42.

См. объявленіе впереди текста.

Книга „Вся Одесса“ напечатана краской фабрики К. Д. БЕРТО и Ко.
 ОДЕССА, Мельничная 43. Телеф. 50-35.

Пушкинская, 16. Тлфн. 26-67.
Коронцвигъ, А. М. Скобелева, 19. Тлфн. 6-93.

Техническая контора
Инженера А. М. Коронцвигъ
Одесса,
Скобелева, 19. ☐ ☐ Телефонъ 6-93.

ПРЕДСТАВИТЕЛЬ ЗАВОДОВЪ:

А. Борзигъ въ Гегель у Берлинъ, Анц. 0-ва Гольцеръ-Гримма въ Германи, Анц. 0-ва Эдиссонъ и Свайнъ въ Лондонъ, Машиностроит. заводъ Эрнстъ Ферстеръ и Ко. въ Магдебургъ, Анц. 0-ва Г. Юнгъ въ Дрезда. Требуяте каталоги и смѣты.

Кругстонъ, Джонъ — нынѣ „Бронштейнъ, А. П.“ т. д. Польская, 8. Тлфн. 39.
Кундертъ, В. П. инж. Елисаветинск., 8. Тел. 12-18.
Лехтциндъ, М. Военный сп., 3. Тлфн. 39-72. (Цѣпи и якоря).
Лисицынъ, И. П. и Ко, Греческая, 46. Тлфн. 42-49. (Электротехн.).
Маклеръ, Бен. Ришельевская, 17. Тлфн. 32-29.
Молдаверъ, I. O. инж. Елисаветинская, 1. Тлфн. 42-80. (Отопление и вентиляция).
Моргулисъ, З. П. Екатерининская, 78 (к-ра), Суворовск., 90 (скл.). Тлфн. 24-25.
Одесскій Купеческій Банкъ, технич. отд. Ришельевск., 10. Тлфн. 40-58. Т. адр. Амбробанкъ. (Уст. силовыхъ станцій, заводов., волопровод.).
„Отто-Дейтцъ“, — предст. Винандъ, Карлъ, инж. Жуковск., 33. Тлфн. 27-42. Т. адр. „Оттомотъ“. (См. объявл. на предыд. стр.).
Петриковскій, Як. Пушкинская, 16. Тлфн. 36-63.
Плитманъ, Р. Троицкая, 13. Тлфн. 23-87. (Мельнично-строит.).

Поляковъ, Ник. Карантинная, 2.
Рабиновъ, Я. Екатерининск., 70. Тлфн. 13-58.
Рансомъ, Э. Д. Греческая, 1. Тлфн. 8-80. (Землед. орудія).
Россини, Я. и Бауэръ, Р. и И. Бр., т. д. Жуковского, 24. Тлфн. 34-41. (Технич. инструм.).
Рекитаръ, Іос. Ланжероновская, 19. Тлфн. 33-38.
Рикель, Руд. Штоль Іоаниъ, Незнаевъ, Ник. Садов. 18.
Роу, Арт. Пушкинская, 24.
Русскіе Машино-Строительные заводы Бр. Кертингъ. Гоголя, 23. Тлфн. 3-55.
Свионтецкій, С. К., инж. техн. Казарменный пер., 7. Тлфн. 3-93. (Отопл., вентиля., пар. котлы).
Случевскій, Бр. и Каменецкій. Успенская, 69. Тлфн. 21-20. (Гидротехн. сооруж., водопров., канализация).
Спиваковъ и Шполянскій, т-во. Польская, 8. Тлфн. 14-51. Т. адр. Коспиф.
„Сагаганекле, Бр. Д. и Э. т. д.“ Скобелева. 30. Тлфн. 35-83.
С.-Петербургскій Металлическій Заводъ. Елисаветинская, 19. Тлфн. 24-60.
Сняверъ, Як. Пушкинская, 11. Тлфн. 14-08.
Тарнополь, Бр. т. д. Полтавской Побѣды 78. Тлфн. 14-48.
„Технический домъ“ Ришельевская, 12. Тлфн. 7-12.
„Трепке, В. и Эрмишъ, К.“ т. д. Елисаветинская, 19. Тлфн. 24-60.

Техническая контора
В.Трепке и К. Эрмишъ
ОДЕССА—КИЕВЪ
Одесса, Елисаветинск. 19. Тел. 24-60.

Проекты и Работы
по санитарн. техникѣ.

Фильвертъ и Дѣдина, Акц. 0-во. Польская, 8. Тлфн. 14-51. (Землед. орудія, моторы и двигатели).
Фрейманъ, Г. и М. Бр. Тираспольск., 9. Тлфн. 38-25.
Филипповъ, Серг. Жуковскаго, 45. Тлфн. 14-89.
„Фицверъ, В. и Гамперъ, К.“ Акц. 0-во Котельныхъ и Механическихъ Заводовъ Казарменный пер. 7. Тлфн. 3-93.
Френкель, Моз. Сабаньевъ мостъ, 5. Тлфн. 19-14.
Церковичъ, А. М. Николаевскій бульваръ, 1. Тлфн. 16-99.
Цейнеръ, Мойс. Пушкинская, 24. Тлфн. 39-76.
Цитринъ, С. А., и Ко. т. д. Гаванная, 6. Тлфн. 4-16.
Цыперовичъ, Ал. Торговая, 7. Тлфн. 21-73.
Чернижеръ, Бр. Ришельев. 20. Тлфн. 44-48. (Оборуд. электр. станцій, динамо, арматура и пр.).
Шенцелеръ, Ив. И. Пушкинская, 35. Тлфн. 51-22. (Землед. орудія).

Техническая Контора
И. Шенцелера
ОДЕССА,
Пушкинская, № 35.
Телефонъ 51-22.

Шехтманъ, Г. В. и Ко. Торговая, 5. Тлфн. 11-96.
Шеръ, Ицк. Софиевск., 11. Тлфн. 26-78.
Школьникъ, Ханмъ. Екатерининская, 35. Тлфн. 49-20.
Эракъ, И. O. инж. Базарная 33. Тлфн. 28-36. (Газокалильн. освѣщеніе).
Эрлангеръ, Антонъ и Ко. Пушкинская, 22. Тлфн. 6-43.
Энгель, Б. Ю. инж. Ришельевская, 28. Тлфн. 6-84.

IX. Транспортныя,
Россійск.-Трансп. и Стр. 0-во. Кондратенко, 8. Тлфн. 19-75.

Русско-Аз. трансп.-ком. дѣло
Ришельевская, 21.
Энгель, Ю.И. Ришельевская,
28. Тлфн. 6-84.

Х. Хлѣбныя.

Барбашъ, Сам. Ришельевск.,
60. Тлфн. 42-88.
Бекитъ, Вильг. Ул. Полтав-
ской Побѣды, 7. Тлфн.
8-94.
Ваксовъ, В. и Ко. т. д. Ека-
терининск., 8. Тел. 32-50.
Вайнштейнъ, Бур. Театраль-
ный пер., 8. Тлфн. 1-04.
Виташкинъ, Ис. Базарная,
29. Тлфн. 14-67.
Вильдеръ, Н. А. Пушкинск.
68. Тлфн. 34-13 и 13-31.
Т. адр. Вальдеръ (экспорт.)
Гальперинъ, Мордко. Гоголя,
4. Тлфн. 9-02.
Гаузеръ, Бенц. Маразлев-
ская, 58. Тлфн. 15-07.
Гейзель, Ю. Базарная, 31.
Тлфн. 14-81.
Гермеръ, Шая Херсонская,
28. Тлфн. 26-63.
Гольдштюкъ, Гайнц. и Ко.
т-во Гаванная, 6. Тлфн.
53-77, 49-88.
Гралберъ, А., Вильдеръ и
Ко, т. д. Пушкинская, 68.
Тлфн. 13-31.
Корбечи, И. и Еванг. Казар-
менный пер., 7.
Кобылинскій, М. Г. Покров-
скій пер. 5. Тлфн. 41-38.
Коганъ, С. Н. Лермонтов-
скій пер., 9. Тлфн. 22-25.
(Экспорт.)
Кубашъ, А. В. Гоголя, 7.
Тлфн. 11-07.
Легангини, И. Е. Малый п.,
4. Тлфн. 62.
Либерзонъ, Л. и Омиъ, т.
д. Пушкинская, 78. Тлфн.
13-28. (Коммис.).
Лившицъ, Юс. Театральный
пер., 6.
Лившицъ, Н. Я. Троицкая,
25. Тлфн. 31-31.
Маргулисъ И. М. Ремес-
ленная, 34. Тлфн. 12-42.
Менделевичъ, Еф. Жуковска-
го, 14. Тлфн. 9-77.
Мировскій, Хаск. Жуковск.
4. Тлфн. 9-37.
Масъ А. Я. Карантинная,

10. Тлфн. 34-69. Т. адр.
Амассо (агентура).
Морейнисъ, И. Ремесленная,
3. Тлфн. 11-25.
Моргулисъ, Юс. Греческая,
22. Тлфн. 34-29.
Рафаловичъ, I. И. Греческая,
14. Тлфн. 20-53.
Рейберманъ, Н. Д. Кондра-
тенко, 13. Тлфн. 20-05.
(Экспед.).
Розманъ, Илья. Пушкинск.,
59. Тлфн. 50-45.
Ройтлитъ, Гд. и Гольд-
фельдъ Шл. Греческая, 30.
Тлфн. 40-46.
Рутбергъ, Абр.-Нух. Базар-
ная, 54. Тлфн. 10-10.
Рутгайзеръ, Несан. Базар-
ная, 25. Тлфн. 13-76.
Сулякъ, Юс. Троицкая, 21.
Тлфн. 31-19.
Теслеръ, Ар. Пушкинская,
59. Тлфн. 14-72.
Тетельманъ, Ю. Кондратен-
ко, 13. Тлфн. 3-63.
Терещенко, Мих., Оед. и
Николай. Карантинная, 4.
Тлфн. 38-34.
Томашовъ, Гил. Греческая,
33. Тлфн. 10-04.
Трахтенбергъ, Юс. Ланжоро-
новская, 26.
Тульчинскій, Г. Екатеринин-
ская, 85. Тлфн. 13-38.
Тульчинскій, Г. Л. Базар-
ная, 15. Тлфн. 17-78.
Файвелевичъ, Мееръ. Кон-
дратенко, 8. Тлфн. 24-48.
Файвелевичъ, Г. и Ко., т.
д. Скобелева, 19. Тлфн.
7-13.
Файвелевичъ, Мееръ. Кон-
дратенко, 8. Тлфн. 24-48.
Флейшеръ, Бор. Карантин-
ная, 10. Тлфн. 7-86.
Фихманъ, Шмуль-Ицко. Греч-
еская, 17. Тлфн. 6-73.
Шохтеръ, М. Екатеринин-
ская, 39. Тлфн. 4-58.
Шлемовичъ, Сол. Греческая,
22. Тлфн. 52-00.
Шларцъ, Я. С. Кондратен-
ко, 27. Тлфн. 34-38.
Штепсель, Э. М. Карантин-
ная, 10. Тлфн. 31-38; к-ры
7-86.
„Яескій, С. и Ко“. торг. д.
Греческая, 7. Тлфн. 23-81.

Этензонъ, Дебора. Екатери-
нинская, 6.
**XI. Экспедиционные конторы и
экспедиторы.**
Балъ, Менаше. Жуковского,
9. Тлфн. 23-28.
Бендерскій, А. и Ко. т. д.
Скобелева, 54. Тлфн. 32.

ТОРГОВЫЙ ДОМЪ
А. БЕНДЕРСКІЙ и Ко.
ЭКСПЕДИЦІЯ и КОММИССІЯ.
Ул. Скобелева, 54. — Тел. 32.
A. BENDERSKY et Co.
SPEDITION et KOMMISSION.
Telephon № 32.

Вейнбергъ, Григ. Екатери-
нинская, 56.
Весле, К. и Ко. Херсонск.;
56-8. Тлфн. 5-93. Т. адр.
Одесса—Весле.
Винокуръ, П. М.катери-
нинская площ., 1. Тлфн.
42-47.
Винокуръ, Фроимъ. Главная
складочная таможня. Тлфн.
39-30.
Винокуръ, Пинк. при та-
можня. Тлфн. 42-47.
Виррихъ, Георг. Дехтари., 8
Гай. Юлианъ, Гаванная, 6.
Тлфн. 1-49.
„Гагаринъ, кв. Юрій“. т. д.
Софлевск., 26. Тлфн. 19-69.
Гебертъ-фонъ Шварцталъ и
Ко, т. д. Греческая, 38.
Тлфн. 2-16.
Гекдишманъ, Бор. Скобеле-
ва, 19. Тлфн. 38-43.
Гельдеръ, Пав. Кондратенко,
33. Тлфн. 7-19.

П. ГЕЛЬДЕРЪ, Мл.
ЭКСПЕДИЦИОННАЯ КОНТОРА
О Д Е С С А.
Ул. Кондратенко (Полиц.), 33.

Гергардъ и Гей, Акц. о-во.
Ришельевская, 11. Тлфн.
4-39.
Герцъ, Леонъ, Путтеръ и Ко,
Эйдкуненъ-Вержболово. —

Ө. ШТЕРНЪ, ОДЕССА.

Екатери́нинская, 6, соб. д. = Телефонъ № 1-95.

ЭКСПЕДИЦИОННАЯ И КОМИССИОННАЯ КОНТОРА
СУХОПУТНОЕ, МОРСКОЕ И РЪЧНОЕ ТРАНСПОРТИРОВАНИЕ
И СТРАХОВАНИЕ КЛАДЕЙ ВО ВСЪ ЧАСТИ СВЪТА.

Отдѣлъ страхованій: жизни („Эквитебль“), отъ огня и несчастныхъ случаевъ (С.-Петербургское О-во).

предст. Штернбергъ, М. Г. Авчинниковскій пер., 5 Тлфн. 5-02.
Гринбергъ, Моис. Главная склад. таможни. Тел. 7 61.
Грумбергъ, Як. Скобелева, 19.
Гутвохъ, Гершъ-Лейбъ. Новорыбная, 114.
Евенсаниръ, Гершъ. Главн. складъ таможни. Тлфн. 7-61.
Икономо, Петръ. Главн. скл. тамож. Тлфн. 33-89.
Книпъ и Вернеръ, т. д. Вернеры Ал. и Влад. Кондратенко, 21. Тлфн. 6-31.
Когонъ, Лейбъ. Жуковского, 4. Тлфн. 31-86.
Кенда, Стил. Польская, 21. Тлфн. 33-72.
Кубашъ, А. Б. Гоголя, 7. Тлфн. 11-07; (шерет.).
Кунстъ, и Альберсъ, т. д. Польская, 17. Тлфн. 4-91.
„Лифшицъ и Рапопортъ“. Пушкинская, 19. Тлфн. 30.
Мендельсонъ, Маркъ. Екатерининская, 6.
Павани, Ант. При Таможнѣ.
Пандель, Сокр. Вѣшная, 110.
Перельманъ, Мойше-В. Новосельскаго, 95.
Пижота, Ю. Г. Соборная. пл., 2. Тлфн. 38-08. Т. адр. Пижота, Одесса.
Ратисъ, Ханмъ-Гершъ. Ремесленная, 30.
Ратисъ, Шим.-Вольфъ. Госпитальная, 35.
Россійское Транспортное. и

страховое о-во.—управл. Комаровъ, С. И. Кондратенко, 8. Тлфн. 19-75.
Розманъ, М. (служ. Моск. куп. И. Найдича). Скобелева, 20. Тлф. 40-86.
Ръзникъ, Абр. Базарная, 45.
Тромпетеръ, Левъ. Пушкинская, 25.
„Ферстеръ, Карлъ“ т. д. Пушкинская, 25. Тлфн. 1-90.
Чертковъ, Мейш. Вѣшная, 88.
Шехтеръ, Ис. Полтавской Побѣды, 73. Тлфн. 52-23.
Шехтманъ, Ср. Жуковск., 4.
Штернъ, Ө. Екатеринин. 6. Тлфн. 1-95.



ХII Экспортныя.

Буво. Мор. Пушкинск., 25. Тлфн. 7-32.
Ваксовъ, В. и Ко, т. д. Екатерининск., 8. Тлфн. 32-50. (Стручк.-продукты).
Геренротъ, С. А. и Шустерманъ, М. А., т-во, Кіевъ, одесск. отдѣл. Упр. Файнбергъ, М. Л. Кондратенко, 21. Тлфн. 32-21. Т. адр. Гереншуст. (Жел., уголь, масло, крахм., вѣсы, мануф.).

Дунаевскій, Я. Д. и Ко. т. д. Карантинная, 3. Тлфн. 86. (Экспортъ на Д. В.)
Книжниковъ, Я. А. Жуковского, 43. Тлфн. 59-70. Т. адр. Книжниковъ. (Сельско-хоз. продукты).
„Колларо, А., Бернатовичъ и Ко.“ т. д. Сабанъевъ Мостъ, 5. Тлфн. 56-70. (Лѣсъ).
Кобылинскій, Мойсей. Покровский пер. 5. Тлфн. 41-38.
Когонъ, Шм. Лермонтовскій пер., 9.
Кулоглу, Д. и Схинасъ, В. Греческая, 40. Тлфн. 2-10. (Колон. тов.).
Кунстъ и Альберсъ, т. д. Польская, 17. Тлфн. 4-91. (Эксп. на Д. В.).
Гашаевъ, И. Д. Нѣжинск., 42. Тлфн. 10-29 и 18-87. (Эксп. на Бл. Вост.).
Тетельманъ, Юдко. Кондратенко, 13. Тлфн. 3-63.
Уладовское Промышл. и Торговое Т-во. Польская, 17.
Чуринъ, И. Я. и Ко, т. д. Конная, 11. Тлфн. 20-91. (Экспортъ на Д. В.).
Шевалье, Жанъ. Полтавскій побѣды, 11. Тлфн. 12-57. (Лѣсъ).

VIII Электротехническія.

Берковичи, Ицко и Азр. Ратисельев., 16. Тлфн. 47-87.
Вириша, С. Д. и Ко. т. д. Ул. Кондратенко, 17. Тлфн. 44-71.

ТОРГОВЫЙ ДОМЪ

С. Д. ВИРПША и К^о.

== Электро-техническая контора и мастерскія ==

быв. ИРЦОВЪ и ВОЙДАКЪ.

СУЩЕСТВУЕТЪ СЪ 1882 ГОДА.

ТЕЛЕФОНЫ: | Складъ и Мастерская 44-71
| Контора 57-82

УСТАНОВКА электрическихъ станцій, освѣщенія, телефоновъ, звонковыхъ сигнализаций и проч.

Всеобщая Комп. электрич.
Ришельевск., 14. Тел. 3-57.
Гойнъ, Эрн. Греческая, 25.
Телфн. 39-64.
Гольдштейнъ, Хаймъ-Эль.
Кондратенко, 14. Телфн.
7-31
Кертингъ, Бр. Гоголя, 23.
Телфн. 3-55.
Лисицынъ, И. Гюрлеманъ, М.
и Фонъ Гренбергъ, Влад.
Греческая, 46. Телфн. 42-49.
Маркевичъ, Ф. П. Садовая,
2. Телфн. 37-72.

Мухаръ, Мойс. и Бор. Ри-
шельевск., 3. Телфн. 27-02.
Рекитаръ, I. Б., инж. Лан-
жероновская, 19. Телфн.
33-38 и 13-90.
Ройзманъ, Як. Фил. Нѣжин-
ская, 24. Телфн. 59-87.
Сименъ и Гальске. Грече-
ская, 19. Телфн. 61-91.
Техническій домъ, Ришель-
евская, 21. Телфн. 7-12.
Цейнеръ, М. Пушкинская,
24. Телфн. 39-76.
Чернижеръ, И. и М. Ришель-
евская, 20. Телфн. 44-48.

XXXXXXXXXXXXXXXXXXXX
Электро-Техническая □ □ □
Контора и Складъ □ □ □

Бр. И. и М. Чернижеръ
Одесса, Ришельевская, 20,
д. Католич. церкви. Телфн. 44-48.

Электрическая арматура, Эконо-
мическія лампочки. Всѣ пред-
меты и матеріалы для монтаж-
ныхъ работъ слабого и сильнаго
тока. Оборудов. станцій. Элек-
трическое освѣщеніе. Передача
силъ. Сигнализациа.

XXXXXXXXXXXXXXXXXXXX

„Электра“, Успенская, 61.
Телфн. 55 11.
Яновскій, Авр., Сарнеръ, Фед.
и Молчановъ, Бор. Польш-
ская, 11.

КОНФЕТЫ.

Представительства и отдѣленія.
Абрикосова, А. И., С-ья, т-во,
Москва. Бабкинъ, Матв.
Греческ., 35. Телфн. 30-34.
Блигенъ и Робинсонъ, Акц.
о-во. Шифресъ, Г. Н. Ри-
шельев., 11. Телфн. 23-72.
„Борманъ, Жоржъ“, т-во.
Алексѣевъ, Петръ. Тро-
ицкая, 49. Телфн. 43-10.
„Кагановъ, Бр.“, т-во. Ша-
вли. Розенблюмъ, Дан-
Мееръ. Пушкинская, 34.
Телфн. 14-59.

Производство.

Абрикосова, А. И., С-вья,
т-во, Екатерининская, 16.
Телфн. 1-82. (Розн. маг.).
Греческая, 37. Тел. 30-34.
(Оптов. скл.).

Ф. П. Маркевичъ
— САДОВАЯ, 2. —
Телефонъ 37-72.
Кинематографы, элек-
трическія лампы,
фонари.
Полное оборудованіе
иллюзионовъ.

Книга „Вся Одесса“ напечатана краской фабрики **К. Д. БЕРТО и Ко.**
ОДЕССА, Мельничная 43. Телеф. 50-35.

ТОРГОВЫЙ ДОМЪ

Бр. Я. и Л. Крахмальниковы.

Одесса, Средне-Фонтанская ул., № 4-6.

ПАРОВАЯ ФАБРИКА шоколада, какао, карамель, мармелада, монпасье, пряниковъ, халвы и тахиннаго масла. На фабрику имѣется въ продажѣ: сѣмя конжутное очищенное и неочищенное, мыльный корень и другіе матеріалы для кондитеровъ.

Фабрика основана въ 1820 г. — Рабочихъ 500. — Имѣеть 2 паровыхъ двигателя 250 лош. силъ. — Оборота 1.750.000 руб.

Адресъ конторы: М.-Арнаутская, 109. — Телеграммы: Одесса, Крахмальниковы.

„Bonbons de Varsovie“, Кел-
басинская, Лаура. Дери-
басовск., 33. Пассаждь.

Бутыльченко, Маркъ. Косвен-
ная, 44.

Вайнштейнъ, Рахм. Успенск.
пер., 12.

Гальперинъ, Лейба. Прохо-
ровская, 28.

Геллеръ, Мееръ. Канатный
пер., 2. Тлфн. 24-65.

Геллеръ, Шм. Суворовская,
90. Тлфн. 24-53.

Георгала, Ник. Градоначаль-
ническая, 20.

Жилинъ, Вас. Преображенск.,
уг. Старорѣзничной д., 96.

Крахмальниковы, Я. и Л.
Бр., торг. домъ. Средне-
фонтанская дор., 4-6.
Тлфн. 14-30, 27-32.

Катаровъ, Герас. Ник. Ма-
лороссійск. 69. (Фабрики).
Тлфн. 23-84; Кондратенко,
32. Тлфн. 23-79. (Магаз.).

Крисъ, Евс. Зелъм. Суворов-
ская, 66.

Либманъ, Макс. Преобра-
шенская, 23. Тлфн. 45-67.

Мееровичъ, Юдка (онъ-же
Юлусъ) Суворовская, 75.
Тлфн. 54-53.

Онишко, М. И. Ришельевск.,
17. Тлфн. 36-60.

Познанскій, Зелъм. Суворов-
ская, 84.

Раймисть, Мовша. Старорѣ-
зничная, 33. Тлфн. 41-33.

Рабиновичъ, М. Пантелеймо-
новская, (д. 3 в.). Тлфн.
23-86.

Паровая фабрика КАКАО

„ТЕРМО“

Амстердамъ (Голландія).

Робина, Пав. Екатеринская,
12. Тлфн. 20-08.

Фанкови, пред. Скведеръ, Ф.
Я. Торг. домъ. Екатеринин-
ская, 17. Тлфн. 6-12.

Фишеръ, Викт. Колонтаевск.,
24. Тлфн. 18-87.

Центеръ. Мойше Успенская,
111. Тлфн. 57-12.

Цукерманъ, Бен. Б.-Арна-
утская, 62.

Шапошниковъ, П. М. Пре-
ображенская, 96. Тлфн.
15-34.

Торговля.

(См. также „Кондитерскія
изд.“).

Биликъ, Хая-Геня. Суворов-
ская, 66.

Вайсбейнъ, Буна. Новый
баз., крытый рын., 133.

Мееровичъ, Юдка (онъ-же
Юлусъ). Екатерининская,
87.

Мидникъ, Хая-Рух. Крытый
рын. 134.

КОНЬЯКЪ.

Представительства и отдѣленія.
(См. также „Вина и „Водоч-
ныя издѣлія“).

Азовско-Донское торгов. т-во
Торг. домъ І. Ш. и М. І.

Когановы и Ко. Троицкая,
22. Тлфн. 34-30.

„Аллансъ“, т-во. Подольскій.
Н. и Ко, торг. д. Пиро-
говская, 3. Тлфн. 37-32.

„Арго“, т-во. Тифлиск. Шиф-
ресъ, Дав. Полтавск. поб.,
52. Тлфн. 29-34.

„Аслановъ, М. В. и Ко“ т-во.
Ростовъ на-Д. Розенблюмъ,
Дан. Мееръ. Пушкинская,
34. Тлфн. 14-59. Конт.

Бекманъ и Ко. Кнебельманъ.
Бор. Полтавск. побѣды, 33.
Тлфн. 23-82.

Гершуни, Хаймъ. Одес. куп.
2 гил. Екатерининск., 62.

„Кармель“, т-во Одесск. отд.
Ришельевская, 60. Тлфн.
17-06.

Martell I et F., Фонъ-Шварц-
таль, Гебертъ и Ко, торг.
д. Греческ., 38. Тлфн. 2-16.

КОНЬЯКЪ

J. & F. Martell

МАРТЕЛЬ и Ко.

Главные представители
для Южной Россіи:

Торговый Домъ

Гебертъ фонъ Шварцталь и Ко.

ОДЕССА.

Огард Дирцу Cognac. Хаслав-
скій, Як. и Ко, торг. д.

Ланжероновская, 9. Тлфн. 23-71.
 „Сараджевъ“ Д. Д. Тифлисъ предст. Баумштейна, А. Б. Пушкинская, 7. Тлфн. 28-53. Скл. ул. Кондрат. 14.
 Сараджевъ, Д. З., Тифлисъ. Дворянчиковъ, Ив. Новосельская, 67. Тлфн. 46-14.
 Сарокевичъ, Осипъ. Кондратенко, 14.
 Chemineau Freres. Пайкисъ, Ср. и Ко. т. д. Коблевск., 43. Тлфн. 24-22.
 Сороковичъ, О. и Ко, т. д. Харьковъ, марка „Корона“—предст. Баумштейнъ, А. Б. Пушкинск., 7. Тлфн. 28-53. Скл. ул. Кондратенко, 14.
 Турнеръ, Вик. и Ко, Бордо, предст. Пржбыльскій, А. В. Черноморская, 24.
 Хохловкинъ, Х. (Таврич. г.), предст. Полищукъ, М. М. Базарная, 37. Тлфн. 9-48; почт. ящ. 10-97.
 Шантекель, I. и Ко, Бордо, —предст. Дворянчиковъ, И. Н. Новосельскаго, 67. Тлфн. 46-14.
 Chemineau Freres, —представ. Пайкисъ и Ко, т. д. Коблевская, 43. Тлфн. 24-22.
 „Штритеръ“ Москва. Хаславскій, Як. и Ко, т. д. Пишвинская, 11. Тлфн. 23-71.
 Шустовъ, Н. Л. т-во. Мельничная, 23. Тлфн. 50-36.
 Производство.
 „Золотой колоколь“ т-во Южнаго водочнаго завода. Розенбергъ М. Я. и Ко, т-во. Отрадная ул., 15. Тлфн. 51-33.
 Эльманъ, М. Рейфманъ П. и Ко, т. д. Троицкая, 16. Тлфн. 15-95.

Торговля

См. „Вина“ и „Бакал.-гаст.“)

КОРАБЕЛЬНЫЕ МАКЛЕРА.

(См. „Биржевые маклера“)

КОРАБЕЛЬНЫЕ ЦЪПИ.

(См. „Цъпи“).

КОРЗИНЫ.

Берковичъ, Цил. Привозная пл., будка 5.
 Бичманъ, Соля. Привозная пл., будка 11.
 Бурдманъ, Хаимъ. Александровская, 33.
 Бълокопытъ, Янк. Привозная пл., будка 3.
 Вейцеръ, З. Я., т. д. Жуковского, 32. Тлфн. 28-71.

Торговый Домъ

З. Я. ВЕЙЦЕРЪ,

Ул. Жуков., 32. Телф. 28-71.

Корзины изъ Японской цыновки (маты) и инструменты для корзиночнаго производства. Все необходимые материалы

Вилицкий, Шм. Привозная пл., 12.
 Винокуръ, Юс. Привозная пл., 1.
 Гладштейнъ, Сура. Старый базаръ, городск. корп.
 Даниъ, Хал. Конная, 36.
 Заброжекъ, Владисл. Екатерининск., 26; Ришельев., 7.
 Крейцъ, Эм. Ришельевск., 23.

Э. КРЕЙЦЪ, ОДЕССА.

Ришельевская, № 23.

Производство всевозм. корзин, издѣлій и камышевой мебели новѣйшихъ стилей.

Кривая, Фр. Привозн. пл., 7.

Криченкеръ, Дув. Привозн. пл., 16.
 Кроне, Фр. и Ко, — влад. Руффъ, Г. Г. Жуковского, 26. Тлфн. 4-29.
 Литвиновъ, Степ. Привозн. пл., 6.
 Мазуръ, Лева, Привозная пл., 14.
 Морозовъ, Серг. Тираспольская, 3.
 Паробекъ, Мотко. Привозная пл., 9.
 Товбисъ, А. Солуровск., 111. (Купальн. и дѣтск.).
 Томсонъ, I. В. Манежн., 64. (Для цвѣтовъ).
 Трахтенбергъ, Гершъ-Беръ. Торговая, 25.
 Трахтенгерцъ, Б. Торгов., 25.
 Файнштейнъ, Г. Ш. Пантелеймоновск., 108.
 Файнштейнъ, Ш. М. Пантелеймоновск., 110а. Тлфн. 28-16.
 Федоровъ, И. К. Нов. баз., крытый рынокъ (Торгов.), 1-я корп. и 2-я корп.
 Федорова, Анна. Крытый лит. „Т“ „У“.
 Хаймовичъ, Эля. Александровская, 31.
 Ципкинъ, Бейла. Привозная площ., 4.
 Шестопаля, Малка. Александровская, 16.
 Шмелевъ, Иванъ. Крытый рын. 6/7.
 Эльфондъ, Фр. Привозная площ. 10.

КОРМОВЫЕ ПРОДУКТЫ

(см. также «Овесъ и сѣно»).

Бекеръ Мойше Алексѣевская, пл., 12.
 Берманъ Ар. Алексѣевская пл., 10.
 Берманъ Лея. Малороссійск., 83.

ШИНЫ „КОНТИНЕНТАЛЬ“

ФАБРИЧНОЕ ОТДѢЛЕНИЕ: Одесса, Екатерининская площадь, 8.

Книга „Вся Одесса“ напечатана краской фабрики К. Д. БЕРТО и Ко. ОДЕССА, Мельничная 43. Телеф. 50-35.

Биглеръ Л. Столбовая, 23. Тлфн. 50-93.
 Блувштейнъ, Бенц. Военный сп., 11.
 Бондаренко Як. Церковн., 6. Бродецкій, Афан. Городек., 47.
 Брунштейнъ, Ю. Московская, 109.
 Вальдманъ, Як. Екатерининская, 103.
 Василькевичъ, С. Шимановская пл., 1-ый рядъ.
 Вейландъ, Я. Мельничная, 2.
 Векслеръ Авр. Алексѣевская пл.; будка 119.
 Векслеръ, Абр. Мельничная, 19.
 Векслеръ, Бл. Водопронодная, 1.
 Гальперинъ, Мар. Пантелеймоновская, 67.
 Гарцштейнъ, Малка. Слоб.-Ром., Базаръ.
 Галбойзъ, Як. Левашевскій сп., 8.
 Гелсеръ, Абр. Александровская, 27. Тлфн. 24-80.
 Геллерфарбъ, М. Л. Прохоровская, 37. Тлфн. 23-15.
 Гольдштейнъ, Кива. Мельничная, 18.
 Голякъ, Роза. Виноградная, 19.
 Грановскій, З. Дальниц., 1.
 Гринманъ, М. Л. Лѣсная, 22.
 Дембъ, Авр. Александровск., 27.
 Діамандиди, Георг. Привозная пл., 70.
 Збарскій, Як. Александровская, 20-65.
 Заславскій, Дав. Ул. 19 февраля, 98.
 Затурянскій, М. Шишмановская пл., 1-ый рядъ.
 Зелингеръ, Гитля. Пантелеймоновская, 65.
 Зивикъ, Бенц. Екатерининск., 105. Тлфн. 48-57.
 Зивикъ, С. А. Пантелеймоновская, 67.
 Зингеръ, Фр. Бугаевка, 44.
 Икониковъ, Ив. Ст. Косвенная, 7.
 Ицковичъ, Кел. Николаевская дор., 193.
 Кантоверъ, Ривк. Запорожск., 16.

Кигель, С. Головковская, 72.
 Книдь, Н. Земская, 15.
 Клейманъ, М. Колодезный пер., 12.
 Клинова, А. Градоначальническая, 40.
 Король, Хаимъ. Привозная пл., 1.
 Комарьковъ, Никл. Пантелеймоновская, 97.
 Кухта, Степ. К. Божакна, 42.
 Кушниръ, Андр. Оеод. Божакна, 65.
 Ландсбергъ, Бор. Лѣсная, 14.
 Ланцбергъ, С. М. Балтская, дорога, 58.
 Левинъ, Ицко. Привозная пл., 74. Тлфн. 44-88.
 Лейбовичъ, Берко. Будка противъ Скотобоенъ.
 Левинтонъ, Ислеръ. Прохоровская, 6.
 Меламедъ, Мих. Болгарская, 34.
 Мильхикеръ, Рухля. Ул. 19 февраля, 40.
 Молчанова, Евф. с. Чубаевка, 1-ая лив. д. Жиличко.
 Мускатело Корн. с. Гниляково, с. д.
 Перельштейнъ Шм. Дальницкая, 20. Тлфн. 12-39.
 Померанць, Злата. Пантелеймоновская, 67.
 Пастернакъ, Юс. Столбовая, 64.
 Розенфельдъ, Ар. Левашовскій сп., 12.
 Розенфельдъ, Мар. Дальницкая, 21.
 Спекторъ, Овш. Столбовая, 14.
 Спивакъ, Б. Мельничная, 4.
 Стратьевская, Рухля. Высокій пер., 3.
 Теплицкій, Г. Лѣсная, 18.
 Хаймовичъ Хаимъ. Ярмарочная пл., 180.
 Шафиръ, Шл. Екатерининск., 101.
 Шаргородскій, Ш. Пантелеймоновская, 14.
 Шустеръ, Н. Конная, 30.
 Этензонъ, Дебора. Екатерининская, 6.
 Юшанскій, Г. Лѣсная, 40.
 Ямпольскій Бенц. Ул. 19-го февраля, 68.

КОРОБОЧНЫЯ МАСТЕРСКІЯ

(см. также „Картонажныя мастерскія“).

Ляскеръ, Як. Успенская, 74.
 Маронць, Авр. Новосельск. 91. Тлфн. 56-31.
 Теръ-Петросьянць, бр. А. и А., т. д. Полтавской Побѣды, 90.

КОРСЕТНЫЯ ПРИНАДЛЕЖНОСТИ.

Гольстенбахъ и Ко, Барменъ — предет. Гиршманъ, Ю. Нѣжинск., 64. Тлфн. 29-46.
 Гендлеръ, Мальв. Екатерининская, 8. Тлфн. 35-45.
 Земельмейль, Б. Екатерининская, 51.
 Лазарева, А., Дерibasов., 10.
 „Нелли“ — Литауэръ. Дерibasовская, 14. Тлфн. 34-40.
 Паве, Пинк. Пассаждъ. Тлфн. 46-44.
 Тези, С. Екатерининская, 20.
 Хайдеръ, А. и Ко. Торг. Л. Хайдеръ, Аронъ. Ршшельевская, 21. Тлфн. 30-41.

КОРСЕТЫ.

(см. также „Галантерея“).

Александринъ, М-ше. Преображенская, 25.
 Анна, М-ше. Херсонская, 29.
 Берманъ, Ф. Базарная, 45.
 Берманъ, Эйдл. Ршшельевская, 43. Тлфн. 45-10.
 Вассерманъ, Тима. Б.-Ариутская, 52.
 Верховская, Рах. Пушкинская, 28.
 Воляная, Рейзя. Ршшельевская, 14.
 Гайсинская, Ривка. Херсонская, 64. Тлфн. 61-34.
 Гендлеръ, Мальв. Екатерининская, 8. Тлфн. 35-45.
 Герасименко, Е. Малый пер. 3. Тлфн. 34-35.
 Герцблутъ, Мат. Греческ., 22. Тлфн. 36-95.
 Гинтеръ, Е. Дерibasовск., 12.
 Горбочъ, Іохъ. Преображенская, 35.

Горностаевская, Хая. Гаванная, 2. Тлфн. 43-04.
 Гринштейнъ, Мар. Кондратенко, 22.
 Дронъ, Жозефина. Ланжероновская, 26.
 Кацовская, Шейнд. Полтавской Побѣды, 45.
 „Сесиле“. М-ше Перель, Колодезный пер., 4.
 Кирбасъ, Сура, Екатерининская, 5.
 Клейнъ, Ел. Екатеринин., 5.
 Кокали, Эрп. Преображ., 11.
 Кондидова, Пел. Пушкинская, 11.
 Кушилеръ, Ришельевская, 14.
 Кузьменко, Жана. Херсонская, 46. Тлфн. 18-56.
 Кушилевичъ, Дора. Тираспольская, 10.
 Лесневичъ, Мечисл. Тираспольская, 18.
 Лидеръ, Б.-Арнаутская, 49.
 Литгауэръ, Сол. Дерибас., 14.
 Луиза, М-ше. Покровский пер., 12.
 Милевская, Ал. Преображ., 25.
 Морочникъ, Эст. Коблев., 386.
 Озерская, М. Екатерининск., 2. Тлфн. 19-05.
 Ольшанецкая, Бр. Екатерининская, 2. Тлфн. 37-89.
 Перель, Цилье. Екатерининская, 18.
 Плассекъ, Ам. Соборн. пл., 2.
 Погорѣльская, Сарра. Пале-Рояль, 8.
 Попикъ, К. Ришельевск., 7.
 Ратнеръ, Фр. Ланжерон., 19.
 Рогъ, Р. Л. Болгарская, 44.
 Рейнишъ, Елиз. Базарн., 47. Тлфн. 14-63.
 Рейхтманъ, Лея. Преображенская, 33.
 Слъпакъ, Малва. Прохоровская, 15.
 Стафикопуло, Мар. Греческая, 50.
 Таубисъ, Бен. Ришельев., 4.
 Теан, С. Екатерининская, 20.
 „Toujours Belle“. Екатерининская, 35.
 Тостоганова, Ал. Карангозова, 14.
 Файнгершъ, Р. Нѣжинск., 71.
 Фишманъ, Хая. Скобелева, 19.
 Хайдеръ, Голда. Ришельевская, 23. Тлфн. 30-41.

Хаймовичъ, Мар. Тираспольская, 16.
 Цалюкъ, Рев. Дерибас., 19.
 Шерманъ, Этл. Колодезный пер., 8.
 Шнайдеръ, Фр. Екатерининская, 27.
 Штернъ, Рев. Прохоров., 18.
 Щиголь, Фр. Ланжеронов., 21.

КОСМЕТИКА и ПАРФЮМЕРИЯ.

(См. также „Аптекарские товары“).

Представительства и отдѣленія.

Vaullu, Co. London,—предст. Абрамовичъ, Я. О. Екатерининская, 85. Тел. 25-63.
 Бойновскій, А. предст. Аудерскій, Р. И. (сынъ) Ришельевская, 10. Тлфн. 31-44.
 Брокеръ и Ко., т-во. Москва—предст. Бенгсонъ, К. И. Торговая, 16.
 „Варшавская Хим. Лабораторія, Акц. о-во“. Гольцъ, Густ. Дерибасовская, 1. Тлфн. 47-36.
 «Вильдтъ Ричардъ», Варшава. т-во Парфюмерн. фабр.,—предст. Финкъ, А. Г. Троицкая, 43. Почт. ящ. 1501. Тлфн. 17-34.
 „Vipola“ акц. о-во Лондонъ, предст. Валлеръ, Л. Сабанѣевъ мостъ, 5. Тлфн. 48-00.
 Гамифлоръ Ко, Рига, предст. Діаманъ Бр. Софиевская, 9. Тлфн. 36-52. Т. адр. Бр. Діамантъ.
 Godet, Parfumerie, Paris. Хаславскій, Як. и Ко, т. д. Ланжероновск., 9. Тлфн. 23-71.
 „Голлендеръ“, т. д. СПб. Авичъ и Израильсонъ Бр., т. д. Старо-Сѣнная, пл. 5. Тлфн. 7-34.
 „Дралле“. Гамбургъ,—предст. Ярославскій, С. А. Ланжероновская, 9. Тлфн. 33-76.
 Жуковъ, А. М., т. д., СПб. Алексѣевъ, Петръ. Троицкая, 49.

„Дралле“, Гамбургъ,—предст. Ярославскій, С. А. Ланжероновск., 9. Тлфн. 33-76.
 Jones, T., Parfumerie, Paris. предст. Баумштейнъ, А. Б. Пушкинская, 7. Тлфн. 28-53.
 Келеръ, Р. и Ко, т-во, Москва. Хаславскій, Як. и Ко, т. д. Ланжероновская, 9. Тлфн. 23-71.

ПОСЛѢДНІЙ КРИКЪ МОДЫ
 Кремъ Пудра и Мыло «КЛЕОПАТРА» совершенно уничтожаютъ веснушки, угри, загаръ и придаютъ лицу свѣжій здоровый цвѣтъ. Удостоенъ награды на загранич. выст. Генер. предст. М. Ф. Курлатъ, Одесса, Успенская, № 60. Телефонъ 44-63.

Курлатъ, М. Ф. Успенск., 60. Тлфн. 44-63.

ЖЕМЧУЖНО БѢЛЫЕ ЗУБЫ
 легко осуществимая мечта для всякаго, кто употребляетъ зубной порошокъ «ПЕРГИДРОЛЬ» Э. В. Гандина, С.-П.-Б. Золотая медаль на Гиг. выст. въ Генуѣ. Цѣна короб. 35 к. Предст. М. Ф. Курлатъ. Одесса, Успенская, № 60. Телефонъ 44-63.

Crasp-Martineg - grosse предст. Холоденко, М. О. Костецкая, 24. Тлфн. 52-30.

Модернъ. Цукерманъ, Хаимъ. Полтавской поб., 17. Тлфн. 43-34.

Мюльгенсъ, Ф. Рига (№ 4711). «Нуксинъ» (фабр. Parf d'og) главн. скл. у Аудерскаго, Р. И. Ришельевская, 10. Тлфн. 31-44. (Краска для волосъ).

Остроумова, А. М., т-во, Москва, Каневскій, А. Д. и бр., т. д. Малый пер., 6. Тлфн. 39-41.

„Перфекционъ“, Аудерскій, Р. Ришельевская, 10. Тлфн. 31-44.



ТОВАРИЩЕСТВО ПАРФЮМЕРНОЙ ФАБРИКИ

ПРОВИЗОРА **А. М. ОСТРОУМОВА.** МОСКВА.

ОТДѢЛЕНІЯ:

С.-Петербургъ, Одесса, Варшава, Ташкентъ, Нижній-Новгородъ.

ОДЕССКІЙ СКЛАДЪ: Малый переулочъ, домъ № 6. Телефонъ № 39-41.

СПЕЦИАЛЬНОСТИ:

КРЕМЬ „МЕТАМОРФОЗА“
ОТЪ ЗАГАРА.КРЕМЬ „ЧИСТОТЪЛЬ“
ОТЪ УГРЕЙ и ПЯТЕНЪ.

МЫЛО

 ОТЪ ГОЛОВНОЙ ПЕРХОТИ.

ТАКЖЕ РЕКОМЕНДУЮТСЯ

ПОСЛѢДНІЯ НОВОСТИ ПАРФЮМЕРІИ:

Японская Бѣлая Сирень,
Чайн. Цвѣтокъ, Орхидея,
ФЛОРАНЖЪ.

Одеколонъ освѣжающій „ПРИМА“

Пельцеръ, — предст. Финкъ,
А. Г. Троицкая, 43. Тлфн.
17-34. (Кремь для лица).
Пиллеръ, Л. В. провиз., Ки-
евъ, — Предст. Гринбанъ,
Ш. I. Базарная, 50. Тлфн.
37-70.
Пульсъ, Фр., Варшава. Шпра-
еръ, Генрихъ. Полтавск.
Побѣды, 7. Тлфн. 28-65.
Ралле, А. и Ко. Пурицъ и
Рубинштейнъ, Т. д. Пуш-
кинская, 5. Тлфн. 7-48
С.-Петербургская, Химическ.
Лабораг. акц. о-во. Покров-
скій, пер., 5 Тлфн. 93.
Сю, А. и Ко. Москва, — пр.
Златкисъ, г-жа. Новосель-
скаго, 57.
„Стела“ т-во. Турчинъ, бр.,
торг. д. Ришельевск. 11.
Тлфн. 15-17.
Чепелевскій, С. Н. т-во
Москва, — пред. Клячкинъ
и Вайнштейнъ, Кондра-
тенко, 19. Тлфн. 6-17.
Шифферъ, Ицекъ. Троицкая,
26.
„Эрмансъ. К. и Ко“, Акц.

о-во, Москва Турчинъ бр.,
т. д. Ришельевская, 11.
Тлфн. 15-17.

Торговля.

Аудерскій, Ник., Дерибасов-
ская, 25. Тлфн. 8-53.
Аудерскій, Ром. Преображ.,
34: Ришельевская, 10.
Тлфн. 31-44.
Аудерскій, Р. И (сынъ). Пре-
ображенская — Пассажд.
Тлфн. 27-89; Ришельевск.,
10, тлфн. 31-44.
Бланкъ, Пав. (Файф.), Ри-
шельевская, 25. Тлфн.
13-14.
Боровскій, Я. Ф., провиз.
Пушкинская, 15. Тлфн.
55-16.
„Вагнеръ, Вилл.“, т. д. Де-
рибасовская, 16. Тлфн.
1-93.
Вайнтраубъ, Фейга. М.-Ар-
наутская, 53
Валеръ, Лесли. Сабанѣвъ
мостъ 7.
Ведде, Ю. Л. и Лантье. А.
А. Дерибасовская, 27.

Гайсинъ, М. Кияжеская, 20.
Гельфанъ, Григ. Ришельев-
ская, 51. Тлфн. 17-70.
(Оптоворожн.).
Горштейнъ, Гиршъ. Ришель-
евская, 45.
Дувинскій, Я. М. и Ко, т. д.
Жуковск., 31. Тлфн. 58-80.
Ерличъ, А. Преображен-
ская, 25.
Зейлингеръ, Хаимъ, и Горо-
вицъ, Пинх. Троицкая, 26.
Тлфн. 49-17.
Зельманъ, Борка. Ул. Петра
Великаго 27.
Игнатъева, Аннз. Пинонов-
ская, 10.
Изоттъ, Жер. Екатеринин-
ская, 8.
Бацетанаки, Цер. и Дивари,
На. Конная, 16 и Ново-
сельскаго, 41.
Кулинецъ, Абр. Преображен-
ская, 34.
Лейберъ, Янк. Городская, 25-
Ю. Лемме и Ко. Одесское
О-во торг. Аптекарь, тов.
Жуковского, 20. Тлфн.
27-87.

Ливецкій, Зельм. Ланжеро-
новская, 21.
Литвинъ, Лейба. Греческ. 22.
Мешъ, Дув. Полтавской по-
бѣды, 92.
Мортковичъ, Мееръ. Ришель-
евская, 71.
Пахумовичъ, Ита. Дериба-
басовская, 16. Тлфн. 40-05.
Нейманъ, А. М.; ул. Пол-
тавской побѣды, 42.
Никитенъ, Ф. и Ко, т. д. Пас-
сажъ.
Одесское О-во торговли апт.
тов. Екатерининск., 16.
Остроумова, А. М., т-во. Ма-
лый пер., 6. Тлфн. 39-41.
„Петрококино, Бр.“, т. д.—
влад. Ксида, Н. и ф. По-
гладъ, Г. Греческая, 28.
Тлфн. 5-21.
Ралле, и Ко, т-во. Пушкин-
ская, 5. Тлфн. 35-01.
Сахновская, Евг. Елисавет-
тинская, 6. Тлфн. 40-70.
Сегаль, И. Б. Т-во торг. апт.
тек. и парф. тов. Преобра-
женская, 64. Тел. 41-76.
Синявскій, Вольфъ. Б.-Ар-
наутская, 33.
Соколецъ, Голда. Косвен-
ная, 86.
Стирись, Шл. Коблевская,
ская, 23.
Файнштейнъ, Шм. Военный
сп., 1. Тлфн. 64-02.
Фанъ-Юнгъ, Фр. Преобра-
женская, 50. Тлфн. 62-88.
Финкъ, А. Г. Троицкая, 43.
Тлфн. 17-34. Почт. ящ.
15-01.
Цельникеръ, Ид. Моде., южн.
космет. лаборат. Суворов.,
11. Тлфн. 51-16.
Чернявскій, З. Суворов., 53.
Чепелевецкій, С. И. т-во
Москва, предст. Кличкинъ
и Вайнштейнъ. Бондра-
тенко, 19. Тлфн. 6-17.
Шахрай, Соф. Ришельев-
ская, 52.

„Эсперансъ“, Т-во произв.
космет. товар. Головки., 44.
Южно-Русское Об-во торг.
аптек. товар. Гаванная, 11.
Тлфн. 3-12.
Ярославскій, Самс. Ланжеро-
новская, 9. Тлфн. 33-76.

КОСТОПАЉНИ.

Брейтбурдъ, Сам. Балтская
дор., 4.
Зингерманъ, Иоаннъ. Балтск.
дор., д. Гуревича.
Шацъ, Сол. Балтская дор.,
3. Тлфн. 99-33.

КОТЛЫ ПАРОВЫЕ.

Представительства и отдѣленія.

Borsig, A., Berlin-Tegel,—
предст. инж. А. М. Ко-
ронцвиль. Скобелева, 19.
Тлфн. 6-93.
Мальцовск. зав., Акц. о-во.
Одесск. отд. Александровск.
па. 3-4. Тлфн. 21-22.
„Невъ Альбертъ, Вильденъ
и Ко“, Таганрогъ. Сак-
саганские, Д. и Э. Бр., т.
д. Скобелева. 20. Тлфн.
35-83.
О-во рижск. чугуно-литейн.
и машиностр. завода (бывш.
Фельзеръ и Ко), Рига.
Одесскій Купечес. Банкъ
аген.-ком. отд. Екатеринин-
ская, 20. Тлфн. 40-58.
Общество, Николаевскихъ за-
водовъ и верфей,—предс.
Гай, Юлианъ, Гаванная,
6. Тлфн. 1-19.
Фельзеръ и Ко, бывш. (нынѣ
О-во Машиностроительн.
заводовъ)—Рига. Одесск.
Купеч. Банкъ. Аг.-ком.
отд. Екатерининская, 20.
Тлфн. 40-58.
„Фицнеръ, В. и Гамперъ, Ко“,
Акц. о-во,—предст. Свён-

тецкій, С. Б., инж.-техн.
Казарменный п., 7. Тлфн.
3-93.

Производство.

Беллино - Фендерихъ, т-во.
Приморск., 89. Тлф. 20-12.
Кононовъ, Ф. Д. Московск.,
39. Тлфн. 29-72.
Литовскій, А. С. инж. Лермон-
товск. пер., 8. Тлфн. 52-93.

Торговля.

(См. „Конторы техническія“.)

КОФЕ.

Представительства и отдѣленія.

Абрикосова, А. П. С.-ья., т-во.
Бабкинъ, Матв. Греческая,
37. Тлфн. 30-34.
Bohlen et Behn, Hamburg.
Бернштейнъ, Дав. Скобелева,
12. Тлфн. 4-71.
Wasmer Teo et Co, Лондонъ.
Симуэли, Иос. Ришельев-
ская, 17. Тлфн. 23-48.
Ornsteln et Co., Рио-Триестъ.
Самуэли, Иос. Ришельев-
ская, 17. Тлфн. 23-48.
Roselis et Co. Бременъ, Гам-
бургъ, Лондонъ, Амстер-
дамъ. Гиттерманъ, Вильг.
Красн. пер., 3. Тлфн. 33-32.

Производство.

Гинандъ, А. и Э., т. д. Греч-
еская, 33. Тлфн. 9-21.
Консуловъ, Г. Г. Екатери-
нинская, 46. Тлфн. 47-50.
(Жженный и мол.).
Милеръ, Эдуардъ. Лифшицъ,
Янк. и Фальдштейнъ, Григ.
Московск., 17. Тлфн. 29-71.
Рабиновичъ, М. Пантелеймов.
38. Тлфн. 23-86. (См.
объявл. на слѣд. стр.).

ШИНЫ „КОНТИНЕНТАЛЬ“

ФАБРИЧНОЕ ОТДѢЛЕНИЕ: Одесса, Екатерининская площадь, 8.

Книга „Вся Одесса“ напечатана краской фабрики К. Д. БЕРТО и Ко,
ОДЕССА, Мельничная 43. Телеф. 50-35.

Паровая фабрика жженого
и молотого кофе
„ПОБѢДА“
М. РАБИНОВИЧА, Одесса,
Пастельмон., (д. 3 в). Телфн. 23-86.

Торговля.

(См. также „Чай“, „Колони-
альные товары“ и „Бакалея“).

„Ананій Кіевскій“, т. д.
Екатерин., 16. Телфн. 16-00.
Бабкинъ, М. Я. Греческая,
37. Телфн. 30-34 (оптов.).
Гинандъ, А. и Э. т. д. Гре-
ческая, 33. Телфн. 9-21.
Дементьева М. И. Дерибасов-
ская 22.
Кузнецовъ, А. и Ко., т-во.
преемникъ Губкина, А.
Скобелева, 3. Телфн. 5-28.
„Кяхта и Лувръ“, т-во. Де-
рибасов., 31. Телфн. 21-80.
„Модестъ, Орловъ“ — Гер-
шенкопъ, З. Н. Греческая,
36. Телфн. 2-08.
Озымова, Минд. Привозная
пл., 36.
Перловъ, В. съ С-ми, т-во.
Москва. Преображенская,
34 (Пассажд). Телфн. 43-70,
(сыр. и жжен.).
Тертусъ, Вас. Торговая, 24.
Шайкевичъ, Сима-Рух. Ст.-
Базаръ, Шишмановская
пл., будва.

КАФЕ-КОНДИТОРСКІЯ.

Амбарзаки, К. Греческая, 45.
Телфн. 13-17.
Дитманъ, Пав. Нѣжинская,
79. Телфн. 16-82.
Дюльбертъ, Красный пер., 1.
Телфн. 50-24.
„Карлсбадская кафе-конди-
торская“ Гейде, Гуго. Мо-
сковская, 14.
Криади, Никл. и Сок. Грече-
ская, 45. Телфн. 55-01.
Либманъ, Максъ. Преобра-
женская, 23. Телфн. 7-85.
Мадзелевская, Янина и Гляз-
довскій, Владисл. Гаван-
ная, 9.

Овипко, М. И. Ришельевск.,
17. Телфн. 36-60.
Печескій, П. Т. Пале-Рояль,
8-9. Телфн. 9-07.
Робина, Пав. Екатеринин-
ская, 12. Телфн. 20-08
и 40-51.

Кафе - кондитерская
П. Г. РОБИНА
ОДЕССА,
Екатерининская, № 12.

Большой выборъ все-
возможныхъ конди-
терскихъ товаровъ.

Принимаются заказы
на ТОРТЫ.

Скведеръ В-ва, Гаванная, 4.
Фанкони, Скведеръ, Ф. Я.
т. д. Екатерининская, 17.
Телфн. 6-12 и 40-55.
„Эмиге“ Гаванная 7.

КОФЕЙНИ.

„Анина“, Зиргіотисъ, Георг.
Ст. Базаръ, городской д.
„Биржа“, Пандели, Пант.
Кондрат., 28. Телфн. 27-68.
Видгольцъ, Рухля. Торго-
вая, 17.
Вурлецъ, Георг. Александ-
ровская пл., 7.
Гургелевъ, Осипъ. Преобра-
женская, 34, (Пассажд).
Дагисъ, Петръ. Петра Вели-
каго, 8.
„Дюльбертъ“, Когенъ-Оксюзъ,
Юфуда и Леви, Ис. Крас-
ный пер., 1. Телфн. 50-24.
Дудикова, Степан. Коблев-
ская, 25.
„Идеаль“, Штейнберъ, Бен.
Садовая, 5. Телфн. 56-85.
„Здоровье и Сила“, Курле-
вича, Ис. Преображен., 86.
„Кавказская“, Никовская,
Антон. Садовая, 2.

Калифати, Ив. Греческ., 44.
Кесслеръ, Ф. Ришельевск., 55.
Консуловъ, Пав. Екатери-
нинская, 46. Телфн. 147-50.
Копытель, Ицк. Кондратей.,
37. Телфн. 58-96.
„Кронштадтъ“, Янусъ, Георг.
Карангозова, 2.
Куцицкій, Мих. Садовая, 7.
Леви, Абр., Хартуляри, Афан.
Екатерин., 97. Телфн. 55-68.
Лукато, Анна. Преображен-
ская, 62.
Лумбо, Ник. Привозн. пл., 30.
„Монте - Карло“, Гимель-
фарбъ, А. Кондратенко,
14. Телфн. 29-19.
Мительсо, Ник. Греческ., 35.
Красный пер., 3. Телфн.
49-56.
Митропіа, Антонъ. Привоз-
ная пл., 24.
„Надежда“ Ляшевскій, Иня.
Преображ., 36. Телфн. 53-75.
„Одесса“, Старовойтовъ, Ис.
Базарная, 59.
Печескій, П. Т. Пале-Ро-
яль, 8-9. Телфн. 9-07.
Розенбергъ, Зися. Гаван-
ная, 12.
„Россія“, Маландраки, Ксеп-
Греческая, 42. Телфн. 27-21.
Стамателато, Гер. Привоз-
ная пл., 54.
„Уганда“, Млинарисъ, Р. Д.
Колодезный пер., 7.
Христо, Ив. Новосельск., 76.
Шадзевичъ, Вал. Малорос-
сійская, 56.
Эмма, Іонна. Екатеринин-
ская, 90. Телфн. 31-16.
Янулаки, Мих. Привозная
пл., 64.
„Фессалия“, Спанати, П. Гре-
ческая, 44.

КОШЕЛЬКИ.

(См. „Дорожная привада.“ и
„Галантерея“).

Производство.

Вильнеръ и Дракинъ, Ар-
и Дав. Б.-Арнаутская, 80.
Сагаловичъ, Гершъ. Б.-Ар-
наутская, 96.
Швейцеръ, Хон. Пушкин-
ская, 37.

К Р А Н Ы.

(См. „Арматура“ и „Водо-проводн. принадл.“).

Айзенваръ, К. Нѣжинск., 44.
Балаховскій, Колонтаев., 12.
Бернштейнъ, П. Полтавской
побѣды, 122.

КРАСИЛЬНЫЯ МАСТЕР-
СКІЯ.

Бауаръ, Мовша. Лермонтов-
скій пер., 7.
Бобчукъ, Цала. Ул. 19 фев-
рала, 22.
Воеръ (онъ же Бауаръ).
Моис. Ришельевская, 36.
Вайншельбоймъ, А. Колодез-
ный пер., 4.
Виртъ, Алесдръ. Картамы-
шевская, 50; Кондратенко,
14; Торговая, 32.
Вуль, В. О. Пантелеймонов-
ская, 23.
Гайзирекманъ, Юс. Преобра-
женская, 11.
Гальперинъ, Як. Скобел., 42.
Гитлернеръ, Бор. Книжный
пер., 8.
Гоникштейнъ, Арам. Улица
19 февраля, 20. Суворов-
ская, 30.
Гороховскій, М. Колонтаев-
ская, 47.
Гортовникъ, Г. Б.-Арнаут-
ская, 61.
Держянский, Х. Ул. Петра
Великаго, 15.
Драчъ, Гершъ. Ул. Полтав-
ской побѣды, 46.
Закъ, С. Ришельевская, 58.
Югль, Мошко. Московск., 28.
Кацъ, Моис. Екатерин., 18.
Клеторъ, Хаимъ. Полтавской
побѣды, 57.
Колушевскій, И. П. Тирас-
польская, 7.

Костелинецъ, Гершъ. Ри-
шельевская, 45.
Костелянецъ, Хаимъ. Базар-
ная, 70.
Кофманъ, Як. Московск., 2.
Кохъ, Марг. Болгарская, 87.
Краснштейнъ, Лаз. Улица
19 февраля, 54.
Литичевскій, Фрид. Голов-
ковская, 51.
Мартыновъ, А. Городск., 21.
Могилевскій, Як. Юсь. Кон-
дратенко, 22.
Молукало, Вас. к-ра: Каран-
голова, 14; зав.: Херсон-
ская, 48.
Нейдрикеръ, Пинх. Полтав-
ская побѣда, 42.
Нейдрикеръ, Хаимъ-Лейба.
Б.-Арнаутская, 8.
Немировскій, Лейба. Нѣжин-
ская, 44.
Паттъ, Анаст. Екатеринин-
ская, 2.
Паттъ-Бауаръ, А. Лермон-
товскій пер. 6. (фабрика)
Екатерининская, 9. Пуш-
кинская, 1-3 (пар.).
Ратинеръ, Шая. Базарн., 90.
Ройтварфъ, Ш. Мясофдов., 9.
Рѣзницкій, Б. Успенск., 109;
Мѣщанская, 14.
Соболевъ, Мих. к-ра: На-
рышкинскій сп., 8; зав.:
Польская, 7.
Сорока. Ант. Дерибасовск., 16.
Топузовъ, Конст. к-ра: Кон-
ная, 20; зав.: Княжеск., 29.
Трейсманъ, Г. Б.-Арнаут-
ская, 31.
Фейгельманъ, Ш. Пантелей-
моновская, 52.
Френкель, Абр. Московск., 29.
Ходорковскій, Б. Ришельев-
ская, 42.
Шаргородскій, Вольфъ. Мель-
ничная, 1.
Швабскій, Годв. Московск., 5.
Шхиникъ, Н. 1) Ришельевск.,
29. 2) Б.-Арнаутская, 27.

КРАСКИ.

(См. также „Лаки“ и „Мо-
скательн. тов.“).

Представительства и отдѣленія.

Баденская Анилиновая и Со-
довая фабрика, Москва.—
предст. Гельдеръ, П., м.л.
Кондратенко, 33. Тлфн.
7-19. (Анилинов.).
Безпаловъ, Ш. П.—предст.
Трестеръ, В. Ф., т. д. Ус-
пенская, 55. Тлфн. 6-08 и
16-96.
„Бертманъ и Карповскій“,
т. д., въ Батумъ.—предст.
Барскій, Г. И. Базарная,
102. Тлфн. 17-60. (Охра,
сурикъ, мумія).
„Васильевы, И. А. и М., бр.“,
т. д. въ С.-Петербургъ,—
предст. Барскій, Г. И. Ба-
зарная, 102. Тлфн. 17-60.
(Эмалев., худож.).
„Вейль Монталь“ (цинквейсъ
марка)—пред. Баумштейнъ,
С. А. Ланжероновская, 9.
Тлфн. 12-72. (Красильн.
товары).
„Заводы“. Розумовъ, Гершъ.
Успенская, 69. Тлфн. 2-43.
Карпинскій, В. и Леппертъ,
В., Варшава,—предст. Ган-
товеръ, С. И. Пушкин-
ская, 34. Тлфн. 32-04.
Кассель, Леопольдъ, и Ко,
Рига,—предст. Витте и
Функъ. Ришельевская, 5.
Тлфн. 9-13. (Анилинов.).
„Корабль“ (марка)—предст.
Баумштейнъ, С. А. Лан-
жеронов., 9. Тлфн. 12-72.
(Швейнфуртск. зелень).
Кюнеманъ, Боден и Ко, Слб.
Трестеръ, В. Ф. и Ко, т.
д. Успенск., 55. Тлфн. 6-08.
Лутцъ, Эд. и Ко, Вѣна,—
предст. Гольстейнъ, А. и
Шаевичъ, М., т. д. Поль-
ская, 17. Тлфн. 11-91.
(Глазурь).

Шины „КОНТИНЕНТАЛЬ“

ФАБРИЧНОЕ ОТДѢЛЕНІЕ: Одесса, Екатерининская площадь, 8.

Книга „Вся Одесса“ напечатана краской фабрики К. Д. БЕРТО и Ко
ОДЕССА, Мельничная 43. Телеф. 50-35



Типо-Литографскія краски,

Эмалевыя и масляныя краски, вальцевая масса, олифа, англійскіе лаки

и т. п.

ПРОИЗВОДИТЬ

фабрика англійскихъ лаковъ и красокъ

К. Д. Берто и Ко.

Мельничная ул., соб. домъ № 43. — Телефонъ № 50-35.

Книга „Вся Одесса“ напечатана краской фабрики К. Д. Берто и Ко.

Адресъ: для телеграммъ: БЕРТОЛИНЪ, Одесса.

Мандеръ, братья, (Англія), — предет. Борисенко, М. А. Греческая, 33. Тлфн. 2-21. (Эмалев.).

„Мамонтовы, бр.“, т-во, Москва. Коганъ, Леонт. Полтавск. Поб., 28. Тлфн. 2-22. Одесское Т-во фабричнаго производства красокъ и лаковъ въ Одессѣ. Турій, Іосъ. Суворовск., 46. Тлфн. 29-03.

„Фрейндъ - Моринъ“, Одесса. Барскій, Гершъ-Як. Базарная, 102. Тлфн. 17-60.

Schoenfeld, d-g et Co. Кнорре, Эрн. Екатерининская, 6. Тлфн. 38-69.

Производство.

Берто, К. Д. и Ко, т. д. Берто, Конст. Мельничная, 43. Тлфн. 50-35.

Гольдштейнъ, Эрнест. Химическій заводъ красокъ. Львская, 4. Тлфн. 18-99.

„Гольцапфель и Жандръ“, Авд. о-во. Куяльницкая дор., 10. Тлфн. 32-20.

Дашевскій, Мойс. В.-Арнаутскій, 23.

Крамеръ, т. М. инж. Полтавской поб., 9. Тлфн. 28-38. (Растительныя).

„Моринъ-Фрейндъ“, Фрейндъ, Куно. Колонтаевская, 54. Тлфн. 36-82.

Одесское фабричное производство красокъ и лаковъ. Среднефонтанская, 16.

Рабиновичъ, Шейс. Розумовская, 21. Тлфн. 28-81.

Ронигеръ, Янк. Москов., 117.

Фирштенбергъ, К. Н. Розумовская, 35. Тлфн. 37-75. (Химич.).

Фрейндъ, Куно. Колонтаевская, 54. Тлфн. 36-82.

„Цукерманъ, М. и Ко, т. д. Болгарская, 72.

Торговля.

Айзенбергъ, Мошко. Московская, 6.

Адамъ, Ф. Г. Средне-Фонтанская, 10.

Афторъ, Мееръ. Розумов., 31.

Бабичева, бр. и Ко, т. д. Б.-Арнаутская, 77. Тлфн. 14-52.

Беракъ, Ицко. Розумовск. 12. Бергъ, Вильг. Александровская пл., 3/4.

Беренштейнъ, Гитля. Болгарская, 41.

Берманъ, Мордко. Б.-Арнаутская, 118.

Берманъ, И. Б.-Арнаутск., 34. Бертманъ, Ицко. Ул. Новосельскаго, 90.

Беръ, Лейви. Ремеслен., 38. Богзешеткая, Ципа. Манежная, 10.

Борисенко, Маркъ. Греческая, 33. Тлфн. 2-21.

Борщевскій, Лейбъ. Скобелева, 26.

Бѣловъ, Ал. Тираспольск., 19. Тлфн. 40-37.

Бѣловъ, Петръ. Тираспольская, 7. Тлфн. 17-13.

Вайнбаумъ, Картамышев., 7.

Вайнштейнъ, Н. Средняя, 27.

Вацаръ, Бенц. Новорыб., 30.

Виташкинъ, Абр. Суворовская, 92.

Книга „Вся Одесса“ напечатана краской фабрики К. Д. БЕРТО и Ко. ОДЕССА, Мельничная 43. Телеф. 50-35.



Золотая медаль Мин. Торг. и Пром. на Одесской Выставке 1910 года.

РУССКОЕ АКЦИОНЕРНОЕ ОБЩЕСТВО

для производства составов
„Гольца и Жандръ“
въ ОДЕССѢ.

КРАСИ: „Лаголивъ“ извѣстѣе наслѣдствъ красокъ для тяжкаго рода какъ внутреннихъ такъ и наружныхъ малярныхъ работъ.

„Краски для цоколей“ скоромывающія эластичныя краски, не требующія лакировки.

„Краски для крышъ“ весьма прочная краска, отлична предохраняющая крыши отъ ржавчины.

„Лаголивъ-Эмаль“ для изящныхъ декоративныхъ работъ.

„Эластичныя краски“ весьма проч. и скоромывающія краски для водопроводныхъ машинъ, орудий и для яхтъ.

Необрабатывающіе составы для окраски лакокрасочныхъ частей судовъ, предохраняющія таковыя отъ обрастания.

Спеціальныя составы служашія для грунтовки, протравки, замазки, утюжки лакокрасочныхъ веществъ, для удаленія старой краски и лаковъ.

Лаки различ. импорта казеннаго состава „Аладинъ“ усовершенствованная жидкость для чистки металловъ.

АДРЕСЪ ПРАВЛЕНІЯ И ЗАВОДА въ ОДЕССѢ:

Кульженская дорога, № 10.
Тел. 32-20. — Почт. ящ. 472.

Агенты и склады во многихъ городахъ Россіи.

Цены-курсы и проспекты высылаются по первому требованію.

- Ватричь, Алекс. Тираспольская, 32
- Войтенко, Ал. Ярмарочная пл., 180.
- Воюцкий, Степ. Александровская, 18.
- Гамзе, Лейз.-Меш. Степовая, 29. Тлфн. 20-93.
- Гельдзайдъ, Мойше-Эль. Екаторининская, 23.
- Гихманъ, Луза. Греческ., 25.
- Глузь, Нико. Алексѣевская пл., будка.
- Глушавицкий, Бор. Староковная пл., 7.
- Гольдинъ, І. Пантелеймоновская, 70.

- Гольденбергъ, Ср.-Ар. Старопортофранковская, 107.
- Гольдинъ, Бор. Прохоровск., 1 Тлфн. 38-52.
- Гольдинъ, Мар. Ул. Полтавской Побѣды, 61.
- Гольдштейнъ, Эрнест. Лѣсная, 4. Тлфн. 18-99.
- Горинштейнъ, Фр. Скобелева, 6.
- Гринкотъ, Инда. Среднефонтанская, 10.
- Грумкинъ, П. и Цвейбель, С. т. д. Б.-Арнаутская, 73. Тлфн. 38-05.
- Грунтманъ, Дв. Тираспольск., 30.
- Губерманъ, Лейви, Торговая, 39. Тлфн. 37-16.
- Гурвичъ, Нех. Базарная, 69.
- Гуровичъ, Рув. Ср.-Фонтанъ, 10 ст., д. Горенко.
- Гутенмахеръ, Бор. Ул. 19-го февраля, 58.
- Давидовичъ, Ср. Суворовская, 109.
- Данилевичъ (Даскаль), Ида. Раскидайловская, 32.
- Добровольская, Феод. Городская, 25.
- Жабко, Шоль. Болгарск., 46.
- Звиринъ, Малка. Прохоровская, 21. Тлфн. 56-46.
- Итрицель, Н. Балковск., 151.
- Юффе, Лейбъ. Преображ., 22.
- Каланичникъ, Хана. Улица 19-го февраля, 28.
- Калѣка, Эст. - Миндля. Мясоѣдовская, 23.
- Кафка, Максимил. Греческ., 52. Тлфн. 45-98.
- Клейманъ, Мих. Преображенская, 79. Тлфн. 43-40.
- Коганъ, Леонт. Греческ., 31. Тлфн. 2-22.
- Котляръ, Гершъ. Болгарская, 15.
- Кодимеръ, Мордво. Суворовская, 48.
- Козинецъ, Залм. Дальницкая, 18.
- Козодой, Злата. Алексѣевская пл. будка, 12.
- Корнели, Мих. Тираспольская, 27.
- Корнели, Стеф. В-Арнаутская, 54. Тлфн. 30 04.
- Кофманъ, Либеръ. Московская, 35.

- Крахмалъ, предст. Ронисъ, Л. Успенская, 12. Тлфн. 19-06. Т. адр. Либирионисъ.
- Кравецъ, Авр. Прохоровск., 77. Тлфн. 33-75.
- Красиловская, Бейла. Ул. 19 Февраля, 47.
- Красиловскій, Зельм. Б.-Арнаутская, 109.
- Крейзманъ, Кива. Раскидайловская, 11.
- Крейзманъ, Ср. Петропавловская, 34.
- Крецеръ Мошко. Московская, 15.
- Левинъ, Шоломъ. Комитетская, 2.
- Левшицъ, Хаимъ. Польскій сп., 10.
- Лембергъ, Изр. Александровская, 20-65. Тлфн. 23-50.
- Либерманъ, Их. Городск., 38.
- Лившицъ, Янк. Картамышевская, 8.
- Лименикъ, Хаимъ-Янк. Суворовская, 106.
- Лобяничъ, Лея. Божак., 27.
- Элька, Маршакъ. Ул. Полтавской Побѣды, 45.
- Межаковъ, Мих. и Подкуйко, Гаир. Приморская, 20. Тлфн. 19-12.
- Мельниковъ, И. Крытый рын., лт. „П.“.
- Мельникова, Илья. Конная, 22.
- Менисъ, Бранз. Виноградная, 18.
- Миндлинъ, Ар. Мельничная, 22.
- Миндлинъ, Алексѣевская пл., 16.
- Минькинъ, Мовша-Хаимъ. Колотаевская, 33.
- Мирковичъ. Дав. Колонтаевская, 13.
- Мошковичъ, Шм. Прохоровская, 11. Тлфн. 19-23.
- Мусманъ Маса-Рейза. Суворовская, 88.
- Нейманъ, Шиндля. Прохоровская, 30.
- Ольшанецкій, Ицекъ. Успенская, 70.
- Паравоносъ, Эмман. Польская, 9.
- Пеленовскій, Ср. Градоначальническая, 6.

КРАСКОТЕРКИсъ гранитными
ВАЛИКАМИ**Г. БЕРНДТЪ НАСЛ.**

ОДЕССА,

Мастерская ул., № 48.

Выставка Одесса,
1910 г.Б. Золотая медаль
Мин. Торг. и Пром.

Телефонъ № 20-62.

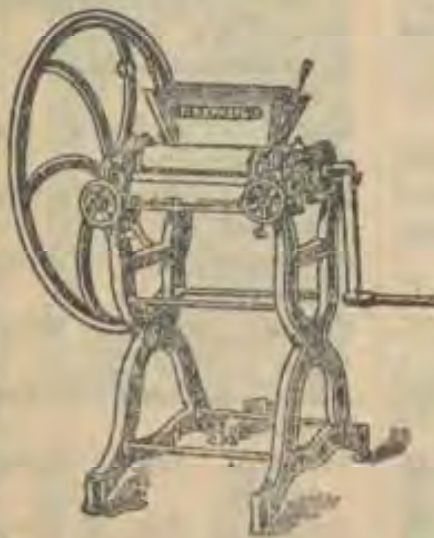

Пелиновскій, Рув. Колонтаевская, 11.
 Пелиновскій, Хаимъ-Менд. Ул. 19 Февраля, 42.
 Портной, Юсь. Полицейск, 2.
 Пресманъ, Болгарская, 41.
 Пружинеръ, Ицко и Симха. Б.-Арнаутская, 72. Тлфи. 11-17.
 Рабиновичъ, Я. Л. Пушкинская, 31. Тлфи.: 3-16, 56-64.
 Райкина, Сура. Средняя, 41.
 Романюкъ, Фил. Базарная, 78.
 Розмаринъ, Янк. Суворовская, 79.
 Сатановскій, Генюкъ. Новобазарная, пл. 3.
 Соломоновъ, Закъ и Гарштейнъ т. д. Екатер. 49. Тлфи. 25-21.
 Сымисъ, Шм.-Мееръ. Пантелеймоновская, 124.
 Табакъ, Шул. Екатерининская, 74.
 Табачникъ, Гися. Разумовская, 6.
 Тартаковскій Г. С. Дальницкая, 44. Тлфи. 23-16.
 Теперъ, Дув. Привозн. пл., 58.
 Трахтенбергъ, Сима. Конная, 40.
 Трахтенбергъ, Шл. Карангозова, 22.
 Узницкй, Шоб. Стеновая, 23.

Узницкая, Тема. Малоросейская, 9.
 Узницкй, Як. Дальницкая, 19.
 Фейдеръ, Пах. Балтская дор., 62.
 Финкельштейнъ, Симъ-Беръ. Суворовская, 86, Тлфи. 16-62.
 Хесинъ, Прохоровская, 8.
 Цацкинъ, Пинк. Московск., 77.
 Цырлинъ, Наумъ. Колонтаевская, 40.
 Цырульникъ, Хава. Пушкинская, 34.
 Чижикъ, Малка. Суворовская, 20.
 Шетле, Карлъ. Александровская пл., 3-4.
 Шипейтинъ, Мордко-Юс. Успенскй пер., 12.
 Шихманъ, Шейва. Картомышевская, 14.
 Шлаинъ, Авр. Александровская, 21. Тлфи. 54-44.
 Шрейберъ, Мойше. Армарочная пл., 177.
 Штромъ, Эст. Книжеск., 3.
 Эйдельбергъ, Ицекъ-Мееръ. Базарный пер. 4. Тлфи. 15-39.
 Элкинбандъ, Ицко. Мисовдовская, 7.
 Яковлева, Аадра Ср.-Фонтанская, 19.

КРАСКОТЕРКИ.

Берндтъ, Г. насл. Мастерск., 48. Тлфи. 20-62.

КРАХМАЛЬ.

Представительства и отдѣленія.

Гофманскихъ крахмалън. фабрикъ, акц. о-ва, Зальбуфленъ. Шретеры, Ник. Ал. и Ник. Никол. т. д. Пушкинская, 33. Тлфи. 6-19.
 „Люблинъ“. Шраеръ, Юлай. Кондратенко, 13. Тлфи. 4-57.

„Орель“, т-во заводовъ крахмалън. производства, представ. Геренротъ, С. А. Шустерманъ, М. А., т-во одес. отд. Кондратенко, 21. Тлфи. 32-21. Т. адр. Гереншустъ.

„Слонъ“ СПБ. Трестеръ, В. Ф. и Ко, т. д. Успенская, 55. Тлфи. 6-08.

Производство.

„Шнарцъ, Я. и Ко“, т. 1. Шнарцъ, Хая-Лей. Балковская, 2. Тлфи. 19-78.

КРЕДИТНЫЯ УЧРЕЖДЕНИЯ.

I. Банки. II. Банкирскія конторы. III. Взаимный кредитъ. IV. Ломбарды.

I. Банки.

Азовско-Донской Коммерческй Банкъ. Ришельевскй 9а. Тлфи. 16-50.
 Бессарабско-Таврическ. Земельный Банкъ. Херсонская, 25. Тлфи. 4-06.
 Городской Общест. Банкъ. Ришельевскй, 38. Тлфи. 61-72.
 Земскй Банкъ, Херсонск губ. Садовая, 3. Тлфи. 9-46.
 Ладенбургъ, В. и Ко. Лондонъ, предет. Бартъ, Бротор. д. Троицкая, 15. Тлфи. 25-67.
 Львовскй Кредитъ. Ришельевская, 1. Тлфи. 4-09.
 Одесскй Купеческй Банкъ. Ришельевскй, 10. Тлфи. 45-47.

ФАБРИКА КОНТОРСКИХЪ КНИГЪ „ПОРЯДОКЪ“ С. К. Цессарскаго.

Полное оборудованіе банковъ, банкирскихъ учреждений, ссудо-сберегательныхъ товариществъ, обществъ взаимнаго кредита и др. кредитныхъ учреждений.

На складъ всегда имѣются готовыя конторскія, копировальныя книги и расчетныя книжки для рабочихъ.

Телефонъ 3-03.

Одесскій Учетный Банкъ. Пушкинск., 12. Тлфн. 7-89.
Одесское Городское Кредитное О-во. Гоголя, 12. Тлфн.: каб. предс. правл. 1-15; правл. и служ. 29-92
Риферъ, А. Лондонъ, предс. Гергартъ, Гей. Акц. О-во. Ланжеронов, 9. Тлфн. 4-39.
Русскій для виѣшней торговли Банкъ. Дерибасовская, 6; Успенская, 60. Тлфн. 2-68 и 34-51.

Отвѣтственныхъ служащихъ рекомендуетъ

Одесск. Коммерческ. Артель

Утвержден. Минист. Внутрен. Дѣль. Сущ. съ 1902 г.
Правленіе: Одесса, Малый переулокъ, № 1. Телефонъ 22-24.

Русскій Торгово-Промышленный Банкъ. Одесское отдѣленіе. Ланжероновск., 24. Тлфн. 39-78.

Русско-Азіатскій Банкъ. Рижельевск., 8. Тлфн. 81.

С-Петербургскій Коммерческій Банкъ. Дерибасовская, 8. Тлфн. 6-95.

Сибирскій Торговый Банкъ. Рижельев., 6, Тлфн. 16-88.

Соединенный Банкъ. Рижельевск., 2. Тлфн. 46-25.

II. Банкирскія конторы.

„Ашкенази, М.“ Рижельевская, 4. Тлфн. 44-45.

Барбашъ, Сам. Рижельевская, 60. Тлфн. 14-95.

Гальперинъ, Ш. и Сынъ. Скобелев., 22. Тлфн. 39-07.

Гутникъ, Серг. (Сруль). Софьевская, 21. Тлфн. 16-70.

Зонштейнъ, Рув. Дерибасовская, 14. Тлфн. 83.

Ксидиасъ, Ив. Дерибасовск., 12. Тлфн. 22-57.

Кусисъ, Бр., т. д. Дерибасовская, 14. Тлфн. 5-40.

Ландау, Л. В. и Ко. Одесс. Агентство Банкирскаго Дома. Рижельевская, 11. Тлфн. 56-72.

Левинъ, Вульфъ. Кондратенко, 40. Тлфн. 20-59.

Михельсонъ, Хаимъ. Скобелева, 22. Тлфн. 6-75.

Фишманъ, Иц. Пушкинская, 42. Тлфн. 16-52.

Хаисъ, О. Рижельевская, 3. Тлфн. 73.

III. Взаимный кредитъ.

Второе Одесское О-во Взаимнаго Кредита. Греческая, 20. Тлфн. 8-49.

Молдаванское ссудо-сберег. т-во. Б.-Арнаутская, 55. Тлфн. 29-62.

О-во Взаимнаго Кредита Домовладельцевъ и Землевладельцевъ Херсонск. губ. Екатерин., 13. Тлфн. 43-15.

Одесское Кредитн. т-во ремесленниковъ живописно-малыри. цеха. Новосельскаго, 86.

Одесское Купеч. и Промыш. О-во Взаимнаго Кредита.

Самое вѣрное и доступное обезпеченіе семьи, собственной старости и приданнаго дѣтямъ даетъ Харьковское Общество

„ВЗАИМОПОМОЩЬ 1893 г.“

Самое новое платеніе — Широкая расценка взносов.
Ссуды. — Целостность. — Наибольше живучи и редуцированныя ссуды.
Главноуполномоченный Общества для Харьковской, Бессарабской и Таурчанской губ.

ОДЕССА, Троицкая, № 23.

Въ Одессѣ и въ предѣлахъ указанныхъ губерній нужны дѣятельныя лица въ качествѣ уполномоченныхъ.

Книга „Вся Одесса“ напечатана краской фабрики К. Д. БЕРТО и К. О.
ОДЕССА, Мельничная 43. Телеф. 50-35.

Въ О. Ч. ломбардѣ можно выгодно купить и продать:

на ул. Кондратенко (Полиц.), № 12, на Михайловской ул., № 29.

ЗОЛОТО, СЕРЕБРО
И БРИЛЛИАНТЫ,
МЕБЕЛЬ РАЗНУЮ,
БРОНЗУ СТАРУЮ И НОВУЮ,
КОВРЫ РАЗНЫЕ.

ИСКУССТВЕН. ГОБЕЛЕНЫ,
ЗЕРКАЛА, ФИГУРЫ,
ШВЕЙНЫЯ МАШИНЫ,
ЖЕЛѢЗНЫЯ КРОВАТИ,
ГРАММОФОНЫ.

ЭКИПАЖИ РАЗНЫЕ,
МАШИНЫ ДЕРЖАН.,
ШВЕЙНЫЯ МАШИНЫ,
ВЕЛОСИПЕДЫ и другіе
громоздкіе предметы.

Ежедневно, кромѣ праздниковъ, отъ 9 до 4 час. дня.

АУКЦИОНЫ въ Ломбардѣ еженедѣльно, кромѣ праздниковъ: драгоценности—по поне-
дѣльникамъ и вторникамъ, мѣха, ношен. платье и пр.— по средамъ и четвергамъ; мебель—
по средамъ; машины, экипажи, велосипеды и пр.— по пятницамъ.

та. Ланжероновская, 17.
Тлф. 41-40.

Одесское Купеческое О-во
Взаимнаго Кредита. Ри-
шельевск., 17. Тлфн. 42-60.

ТОРГОВЫЙ ДОМЪ
подъ названіемъ

„Южный Товарный
Кредитъ“

Греческая, ул., № 20.

Телеф. 42-88.

Продажа въ кредитъ съ
разсрочкой платежа до
9 мѣсц. всевозможныхъ
товаровъ торгово-промыш-
лен. фирмъ г. Одессы.

Одесское О-во Взаимнаго
Мелкаго Кредита. Дери-
басовская, 17. Тлфн. 27-84.

Одесское О-во Взаимнаго
Кредита. Пушкинская, 10.
Тлфн. 8-95.

Одесское Ремесленное Мел-
ко-торговое Ссудо-сберегат.
Т-во, предст. Ашкенази,
З. Е. Троицкая, 23.
Тлфн. 9-05.

Одесское Сельско-Хозяйств.
О-во Взаимнаго Кредита.
Греческая, 46. Тлфн. 54-73.

Ссудо-сберег. Т-во Ювели-
ровъ и Часовщ., предст.
правл. Еликъ, С. Д. Де-
рибасов., 10. Тлфн. 24-86.

„Трудъ и Сбереженіе“, ссу-
до-сберегат. т-во. Б.-Ар-
наутская, 76. Тлфн. 17-91.

IV. Ломбарды.

Одесскій Городск. Ломбардъ.
Греческ., 4/5. Тлфн. 59-91.

„Одесс. Частный Ломбардъ“.
Акц. О-во., правл.: Кон-
дратенко, 12. Отд.: Ти-
распольская, 26; Преобра-
женская, 10; Екатеринин-
ская, 17; Успенская, 22;

Михайловская, 29; Б.-Ар-
наутская, 42; Степовая,
44. Тлфн. 9-22.

КРОВАТИ ЖЕЛѢЗНЫЯ.

(См. также „мебель“).

Представительства и отдѣленія

„Вещицкій, М.“ Акц. о-во.
Шраеръ, Юліанъ. Кондра-
тенко, 13. Тлфн. 4-57.

Ицковичъ, Я. А. Б.-Арнау-
тская, 92.

Кіевскій проволочно-гвоз-
дильный заводъ, акц. о-во.
предст. Рабиновичъ, Д. М.
Ковная, 22. Тлфн. 53-61.
Почт. ящ. 11-80. (Анг-
кров.).

Кроне, Фр. и Ко, т. д.—
влад. Руффъ, Г. Г. Жуков-
скаго, 26. Тлфн. 4-29.

„Петроковино, Бр.“ т. д.—
влад. Ксида Н. и Ф. Пог-
лясъ, Г. Греческая, 28.

Объявленіе.

ОДЕССКІЙ ГОРОДСКОЙ ЛОМБАРДЪ

объявляетъ, что въ помѣщеніи Ломбарда, на углу Греческой и Карантиннаго переулка,
открытъ пріемъ въ залогъ драгоценныхъ и другихъ вещей (за исключ. громоздкихъ).

Проценты по ссудамъ взимаются: за ссуды 10%, за храненіе и стра-
ховку 6% съ суммы ссуды,— годовыхъ, безъ ограниченія ссуды.

Операціи производятся ежедневно, за исключеніемъ празднич. дней; отъ 9—3 ч. дня.
Аукционы производятся каждыя двѣ недѣли.

При Ломбардѣ имѣется магазинъ, для продажи по дешевымъ цѣнамъ вещей остав-
шихся за Ломбардомъ, открытый отъ 10 до 3 час. дня ежедневно, за исключеніемъ воскрес-
ныхъ и праздничныхъ дней.

Телефонъ 59-91.

Тлфн. 5-21. (Походная и дѣтскія).
Плѣшкаловъ, Е. Жуковского, 23. (Фабр. экл.).
Паманскій, С. и Янгородскій, П. Институтск., 24. Тлфн. 39-43. (Фабр.).
„Ярнушкевичъ, Петръ и Ко.“
Варшава, Вулахъ, Ян. и Сехонъ, Бор. Пушкинск., 24. Тлфн. 33-66.

Производство и торговля.

Берндтъ, Густ. Берндтъ, Паул., Вильг. и Эмиль. Ришельевск., 15. Тлфн. 4-47.
Гринбергъ, М. Г. Жуковского, 22. Тлфн. 9-26.
Золенко, Ян. Ришельевск., 17.
Калюжный, Гершъ. Суворовская, 106.
Каровичъ, Юс. Б.-Арнаутская, 57.
Немировский, Ю. М. Б.-Арнаутская, 57; фабр.: Болгарская, 46. Тлфн. 21-27.

Высшія награды



ФАБРИКА
жельзныхъ и никелированныхъ
КРОВАТЕЙ
и чугуно-литейный заводъ
премию № 1-й артели
Ю. М. Немировскаго
Одесса, Болгарская 46, в. д.
Телефонъ № 21-27.

**Оптовый и розничный
магазинъ:**
Б.-Арнаутская 57, уг. Ришельевской.

ИСПОЛНЕНИЕ
аккуратное и добросовѣстное

Фабрика подъ наблюдениемъ
опытныхъ мастеровъ.

Первое одесское ремесленное т-во жельзной гнутой мебели. Прохоровская, 57. Тлфн. 60-20.

**Первое Одесское Ремесленное
Артельное Товарищество
жельзной гнутой мебели.**

Одесса, Прохоровская, 57. Тел. 60-20.
ФАБРИЧНЫЙ МАГАЗИНЪ
Ришельевская, 53, уг. Б.-Арнаутской, рядомъ съ лечебницей.
Изготовляютъ кровати Англійскія, вѣнскія, войсковыя, больничныя. Дачн. гнутую мебель. Умывальныя столы. Дѣтскія коляски. Проволочныя и пружинн. матрацы. Гигіеническія сѣтки и кушетки.

Скульскій, Шмая - Гершъ. Ришельевская, 53.
Шлемовъ, В., т. д. Ришельевская, 21. Тлфн. 27-90.

КРОВЕЛЬНЫЙ МАТЕРИАЛЬ.

Представительства и отдѣленія

Гюбнеръ, Герм. Голевыхъ, смоляныхъ заводовъ, въ Ригѣ. Шретеры, Никл. Алксдр. Никл. Никл. т. д. Пушкинск., 33. Тлфн. 6-19.
„Золотой Двигатель“. Михайловъ, Н. М. и Брауда, Л. А. и Ко, т. д. Гаванная, 9. Тлфн. 36-70.
„Конго“, — пред. Берляндъ, И. и Лицкаревъ, Л. т. д. Екатерининская, 8. Тлфн. 32-45.
„Руберойдъ“ т-во. Гамбургъ. Берковичъ, Тов.-Зейл. Воронцовскій, пер., 8.

КРОВОСУШИЛЬНЫЕ ЗАВОДЫ.

Одесское Городское Общественное Управленіе Московская ул.

КРУЖЕВА И ВЫШИВКИ.

Представительства и отдѣленія.

Бартъ, и Ко, Акц. о-во, Лейпцигъ. Бурнштейнъ, Фейт. Пушкинская, 59. Тлфн. 32-62.

Блау Зигмундъ, Вѣна. Гиршманъ, Юліусъ. Нѣжинская, 64. Тлфн. 29-46.
Гразеръ, и Брейеръ, Пладенъ. Гиршманъ, Юліусъ. Нѣжинск., 64. Тлфн. 29-46.
Дрезденскихъ Мануфактуръ, Акц. о-во, Варшава. Мазуръ, Мейеръ. Успенская, 65. Тлфн. 48-28.
Заксъ и Гольдъ, Калишъ. Рубинштейнъ и Фольманъ, т. д. Скобелева, 52. Тлфн. 19-36.
„Кунигъ, Ю. А. и Ко. Калишъ. Бацъ, Мейл. Б.-Арнаутск., 93. Тлфн. 58-88.
Лейманъ, Бешъ и Гейнеманъ, Берлинъ и С. Галленъ. Гиршманъ, Юл. Нѣжинская, 64. Тлфн. 29-46.
Московск. Круж. Фабрики, т-во, Москва. Пурицъ и Рубинштейнъ, т. д. Пушкинская, 5. Тлфн. 7-48.

Производство и продажа.

(См. также „Галантерея“ и „Дамскія рукодѣлія“).

Бондерманъ, Шейва. Прохоровская, 4. (Городокъ).
Гарберъ, Авр. Кондратен., 27.
Гинцбергъ, Малка. Авчиник пер., 12.
Гофманъ, Левъ Жуковск., 41.
Кива, Елиз. Дерibasовск., 16. (Русск. кружева).
Козловъ, Ян.-Юсь. Авчиниковскій пер., 7.
Корнъ, Л. Б.-Арнаутск., 97.
Крушникъ, И. Я. Овчиниковскій пер., 3.
Крушникъ, Юс. Скобелева, 50. Тлфн. 40-75.
Нисенбаумъ, Н. и А. Б.-Арнаутск., 95. Тлфн. 54-54.
Петлюхъ, Р. Нѣжинская, 47. (Мѣтка гладью).
Тародашъ, Моряко. Ришельевская, 42.
Тимашевъ, М. и Ко, т. д. Дерibasовская, 15.

КРУПА.

Батвиникъ, Маса. М.-Арнаутская, 107.

Биберманъ, М. Б. Московск., 21. Тлфн. 29-69. (Фабр.). Т. адр. Биберманъ, Московская. (Перл и манн.).
 Гейльбандъ, Хаимъ. Старорѣзничная, 26.
 Гельманъ, Лейз. Шимановская пл., балаг., 4.
 Гельманъ, Шал. Суворовская, 66.
 Гохлериеръ, Мойше Вольфъ. Александровская, 14.
 Заславскій, Лейз. Старорѣзничный пер., 26.
 Зивчульскій, Лейз. Александровская, 14.
 Зусьманъ, Гершъ. Александровская, 14.
 Каплунъ, С. Суворовск., 107.
 Копъ, Рива ст. базаръ. Посоховская пл., балаг. 12.
 Кумеровъ, Юг. Ст.-Рѣзничный пер., 3.
 Феферъ, Нух. Александровская, 25.
 Чернявкеръ, Бор. Суворовская, 107.
 Шафиръ, Гершъ. Александровская, 14. Тлфн. 58-11.
 Шеръ, Юдель-Мотя. Ст.-рѣзничная ул., 107.
 Эпельбаумъ, Кейла. М.-Арнаутская, 107.

КУМУСЬ.

Нейдингъ, Натал. Городской Садъ.

КУПАЛЬНИ МОРСКІЯ.

Бронславъ, Нат. Пересыль.
 Клеиферъ, Мар. Ср.-Фонтанъ, д. Блиги.
 Курпо, Мар. Ланжеронъ дача.
 Несисъ, Шм. Лермонтовскій пер., 2.

КУСТАРНЫЯ ИЗДѢЛІЯ.

(См. также „Японскіе товары“).

Альтерманъ, В. І. Ришельевская, 33. Тлфн. 53-20. (Мануфактура).
 Боровикова, Ел. Преображенская, 11.

Ивановъ, Дм. Петропавловская, 19.
 Издѣлія глухонѣмыхъ изъ Варшавы. Фаустъ, Шим. Пассаждъ (внутри).
 Корнинъ, Хаимъ. Преображенская, 38. Тлфн. 33-74.
 Кофманъ, Мееръ-Пейс. Ришельевская, 71.
 Милорадовъ, Вас. Дерибасовская, противъ Городек. сада (Рунд).
 Музыка, Левила. Крытый рын., лит. „Ж“
 Штейгеръ, Никл. Дерибасовская, 19.
 Яншекъ, Ольга. Дерибасовская, 19.

КУХНИ.

Представительства и отдѣленія.

Barstheil Gustav Дрезденъ, представ. Зборовскій, М. т. д. Старобазари. пл., 31. Тлфн. 19-09. (Керосинов.).
 „Веницкій, М.“, Аки. о-во, Варшава. Шпраеръ, Юліанъ. Кондрат., 13. Тлфн. 4-57.
 Гиршгорнъ, И. Германия. Эттингеръ, Хаимъ Ришельевская, 48. Тлфн. 12-47.
 Гольдманъ, Бр., Варшава. Левенсонъ, Дав.-Дан. Кондратенко, 26. Тлфн. 20-41.
 Курхинъ, А. Розумовъ, Гершъ. Успенская, 69. Тлфн. 2-43.
 Литовскій, А. С. инж. Лермонтовскій пер., 8. с. д. Тлфн. 52-93. Контора—кварт. № 1. (Полевая для войскъ).

Производство.

Гольдинъ - Микей. Берко. Прохоровская, 44.
 Литовскій А, С., инж. Лермонтовскій пер., 8. с. д. Тлфн. 52-93. Контора—кварт. № 1. (Полевая для войскъ).

ЛАКИ.

Представительства и отдѣленія.

Васильевы, И. А. и М., Бр., т. д. Барскій, Гершъ-Як. Базари., 102. Тлфн. 17-60.

Зборовскій, М. и Шапочникъ, П., т. д.—предст. Либерзонъ, М. и Ронисъ, Л. Успенск., 12. Тлфн. 19-06.
 „Карпинскій и Леппертъ“. Гантоверъ, Шапса-Лейбъ. Пушк., 34. Тлфн. 32-04.
 Кохъ, И. К., Рига, Левенсонъ, Дав.-Дан. Кондратенко, 26. Тлфн. 20-41.
 Лутцъ, Эд. и Ко. Вѣна,—предст. Гольстейнъ, А. и Дрогановскій, А., т. д. Польская, 17. Тлфн. 11-91.
 Мандеръ, Бр., Лондонъ,—предст. Борисенко, М. А. Греческая, 33. Тлфн. 2-21.
 „Мамонтовы, Бр.“, т-во, Москва. Коганъ, Леонт. Полтавской побѣды, 28.

Производство.

Берто, К. Д. и Ко, т. д. Мельничная, 43. Тлфн. 50-35.

К. Д. БЕРТО и Ко.
 Англійскіе лаки. Типо-автографскія краски. Вальцевая масса. Олифы—автографы, и палари. Оксидированныя олифы и краски для крышъ. Эмалевыя краски и масляни. краски высшего качества.
 ОДЕССА.
 Мельничная, 43, соб. домъ.
 Адресъ для телеграммъ:
Одесса, Бертоинъ.

Брикъ, Азр. Пантелейм., 6. Брояловскій, Дав. Водопрводный пер., 18.
 Гольцацфель и Жандръ, Аки. о-во. Куяльницкая дор., 10. Тлфн. 32-20.
 Грюцмахера, В. В., Н-кв. Болгарск., 80. Тлфн. 20-39.
 Зборовская, Сура и Шапочникъ, Пейс. Виноград., 6. Тлфн. 19-06.
 Коокъ, Юг. Головоковск., 54. Одесск. Т-во фабричн. производства красокъ и лаковъ въ Одессѣ,—пред. Туріи, І. І. Суворовск., 46. Тлфн. 29-03 почт. ящ. 13-34.
 „Черноморскій лаковый заводъ“,—влад. Брикъ, А.

(зав.) Пантелеймоновск., 6,
(к-ра) Успенская, 73.

Торговля.

(См. „Краски“),

Гельзайдъ, М. Н. Екатери-
нинская, 23.

Лившицъ, Х. Польск. сп., 6.

ЛАМПЫ.

Представительства и отдѣленія.

Гаршгорнъ, И., (Германія).

Эттингеръ, Хаймъ. Ри-
шельевск., 48. Тлфн. 12-47.

Гуфенбергъ, Овс. Пантелей-
моновск., 3-6. Тлфн. 44-49.

Жолобовъ, В. и С-ья, Акц.

о-во, Москва,—пред. Сла-
вины, Бр. И. и Д., т. д.

(к-ра) Успенск., 77. Тлфн.

32-21, (скл.) Успенск., 62.

Тлфн. 35-27.

„Комета“,—предст. Эракъ, И.

О. Базарная, 33. Тлфн.

28-36 (газ. кер., кал.).

„Луна“ (1000 свѣч.),—пред.

Сахиновскій, Я. Екатери-
нинская, 24. Тлфн. 11-87.

„Рунго“. Цорнъ, Ферд. Ри-
шельев., 38. Тлфн. 3-69.

Смирновъ, И. И., Н.-Новго-
родъ,—пред. Славины, Бр.

И. и Л., т. д., (к-ра) Успен-
ская, 77. Тлфн. 32-21,

(скл.) Успенская, 62. Тлфн.

35-27.

Ischoske & Co, Дрезденъ,—

пред. Зборовскій, М., т. д.

Старобазарная площ., 31.

Тлфн. 19-09. (Экономич.

лампы метеоръ).

Производство.

Гуфенбергъ, Овсѣй. Панте-
леймоновская, 36. Тлфн.

44-49.

Зусманъ, Гершъ. Ришельев-
ская, 48. Тлфн. 29-06.

Розенфельдъ, Лейба. Голов-
ковская, 53.

Торговля.

(См. также „Посуда“, Же-
лѣзн. торг.“ и „Электрич.

принадл.“).

Бланкманъ, П. Успенск., 56.

Вайнштокъ, Вольфъ. Ри-
шельевская, 44.

Гейнъ, Рихардъ. Греческая,
25.

Гейнъ, Рихардъ. Греческая,
25.



ЭЛЕКТРИЧЕСКІЯ

ПРИНАДЛЕЖНОСТИ

Рихардъ Гейнъ.

Греческая, 25.

**для ОСВѢЩЕНІЯ ТЕЛЕ-
ФОНОВЪ и ЗВОНКОВЪ.**



Зильберманъ, Мордко. Тол-
чекъ, будка, 2594.

Зусманъ, Гершъ. Ришель-
евская, 48. Тлфн. 29-06.

Кузнецовъ, М. С., т-во Успен-
ская, 85. Тлфн. 5-73.

Ликверманъ, Нафт. Преобра-
женск., 25. Тлфн. 33-34.

Петрококино, Бр., т. д.—
влад. Ксида, И. и Ф., По-
глясъ, Г. Греческая, 28.

Тлфн. 5-21 (кер. и электр.).

Пилатовскій, Ср. Ст.-Базар-
ная пл., 10.

Ради, Ив. Дерibasовская, 29.

Тлфн. 10-98.

Рацынъ, Г. Успенск. пер., 12.

Сигаль, І. Успенская, 50.

Тлфн. 4-50.

Скляревскій, Гершъ. Виш-
няя, 98.

Финкель, З. Дерibasовск., 33.

Пассаажъ (внутри).

Штеренбергъ, Г. Т. и Зусь-
манъ, М. И., т. д. Успен-
ская, 52. Тлфн. 9-11.

Эракъ, Илья. Базарная, 33.

Тлфн. 28-36.

ЛЕДЪ.

Производство.

Вальдбергъ, Гутм. Б.-Фон-
танъ, д. Любмана.

Жучковъ, Вас. Головков., 5.

Клюръ, Зельм. Манежная, 14.

Тлфн. 48-21.

Новикова, Елиз. Левашев-
скій сп., 11.

Павло, Петръ. Водопровод-
ная, 10. Тлфн. 14-88.

Первое Одесское Т-во Ледо-
промышлен.—предст. Ней-
манъ, А. З. Розумовск., 45.

Тлфн. 18-13.

Турецкій, Мих. Средняя, 9.

Торговля.

Артемьева, Люб. Балков., 34.

Вольхъ, Гойш. Мисовдов-
ская, 35. Тлфн. 59-98.

Дорфманъ, Ицко. Стѣнная
пл., рундукъ.

Керманъ, Лейба. Ул. Бѣли-
скаго, 10.

Кизиловъ, Ив. Костецкая, 15.

Ланчуковский, Вас. Малый
пер., 3.

Родинъ, Ал. Косвенная, 56.

Рѣзниковъ, Ис. Новобазарная
пл., 5. Тлфн. 32-46.

Турецкій, М. Розумовск., 14.

Урицкій, Пейс. Конная, 30.

Фаццлеръ, Вильг. Колонист-
кая, 3.

Фоглинь, Г. Александров-
ская площ.

Циммерманъ, Ис. Бѣли-
скаго, 10.

Циммерманъ, Р. Спиридо-
новская, 6.

Шехтеръ, Лей. Базарн., 59/16

Шведскій, Георг. Комитет-
ская, 9. Тлфн. 33-95.

ЛЕНТЫ ШЕЛКОВЫЯ.

Представительства и отдѣленія.

Бабяцкій, Эд., Лодзь,—пред.

Діамантъ, Бр. Софiev., 9.

Тлфн. 36-52. Т. адр. Бр.

Діамантъ.

Горбачевъ, А. М., Москва.

Штернбергъ, Мойс. Анчи-
никовскій переулочъ, 5.

Тлфн. 5-02.

„Шварцъ, Р. и Ко“, Акц.

о-во. Троупянский, Юс. Ти-
распольск., 13. Тлфн. 10-24

Шмидтъ, Фердинандъ и с-нъ,
Лодзь. Мазуръ, М. Успен-
ская, 65. Тлфн. 48-28.

Торговля.

(См. „Галантерея“ и „Ману-
фактура“).

ЛИНОЛЕУМЪ.

„Викандеръ и Ларсонъ“, акц. о-во пробочн. мануф. Ришельевск., 26. Тлфн. 6-61.

Акционерное О-во
Викандеръ и Ларсонъ
Одесса, Ришельевск., 26.
— **Специальность:** —
Линолеумъ обыкновенный и со сквозными узорами, линолеумъ, рельефн. обои.

„Проводникъ“, т-во. Ришельевская, 24; Екатерининская, 25. Тлфн. 39-59.

„Треугольникъ“, Екатерининская, 16. Тлфн. 7-29.

ЛИТОГРАФИИ.

(См. „Графич. искусства и литографскія камни“).

Геллеръ, Леоп. и Лейвандъ, инж. Покровский пер., 5. Тлфн. 19-81.

Лихтенштейнъ, Х. Н. Ришельев., 45. Тлфн. 18-40. Т. адр. Шрифтлеманъ.

Яновичъ, М. В. Екатерининская, 56.

ЛОДКИ МОТОРНЫЯ.

Представительства и отдѣленія.

„Детроитъ“. Моторн. зав. — предст. Ревенскій и Ко. Казармен. пер., 6. Тлфн. 12-12. Т. адр. Корева-скому.

„Мерседесъ“. Фаатцъ, Пав. Полтавской побѣды, 15. Тлфн. 39-45.

Мичиганск. Стилъ Ботъ Ко. — предст. Ревенскій, К. О. Казарменный пер., 6 (моторы).

Муллинсъ, В. Г. и Ко, Салемъ-Огю (С.-А. С.-Ш.), Рено, Ал. Полтавской побѣды, 22. Тлфн. 29-16.

ЛОДОЧНЫЯ МАСТЕРСКІЯ.

Зоновъ, Андр. Приморск., 93. Пафани, Н. Военный сп., 5. Ревенскій, Карлъ. Московская, 69. Христовуло, С. Приморск., 30.

ЛОКОМОБИЛИ И МОЛОТИЛКИ.

Вольфъ, Р. Магдебургъ-Букау, — предст. Кумпошъ, А. А., ул. Жуковского, 28. Тлфн. 48-11.

ЛУДИЛЬНЫЯ МАСТЕРСКІЯ.

Ицковичъ, Х. Троицкая, 25.

Торговля.

Пилатовскій, Ср. Ст.-Базарная пл., 10.

ЛЪСЪ.

Оптовая продажа и покупка.

Буве, М. А. Пушкинская, 25. Тлфн. 7-32.

Геренротъ, С. А. и Шустерманъ, М. А., т-во, Клевъ одесск. отд. Кондратенко, 21. Тлфн. 32-21. Т. адр. Гереншустъ (эксп. загр.). Sarel Aine, Fouché et Co, Парижъ, — Розентоверъ, М. и Ко, т. д. Новая, 2. Тлфн. 21-51.

Колларо, А., Берватовичъ и Ко, т-во. Сабанъевъ мостъ, 5. Тлфн. 56-70.

Лопшицъ, Н. Градоначальническ., 16. Тлфн. 33-93.

Масъ, Влад. Воронцовскій пер., 10. Тлфн. 6-85.

„Нимъ и Бутъ“, т. д. Торговая, 2. Тлфн. 22-09.

Шевалье, Жаннъ. Ул. Полтавской побѣды, 11. Тлфн. 12-57.

Заводы.

Абеловичъ, Хацк. Госпитальная, 19. Тлфн. 32-22.

Анашкинъ, П. Литейный пер., 10. Тлфн. 25-95.

Водовозовъ, Ср. Госпитальная, 19. Тлфн. 20-80.

Гросманъ, С. Х. Ул. 19 февраля, 46. Тлфн. 21-87; Привозная пл., противъ депо электрич. трамвая, Прохоровская, 38.

Давидовъ, Пинк. Розумовская, 30. Тлфн. 23-24.

Зильберштейнъ, Як. Московская, 115. Тлфн. 29-82.



Я. Е. ЗИЛЬБЕРШТЕЙНЪ
Одесса, Московская, 115.
— Телефоны: 29-82 и 27-16.

Льсопильно-Паркетный Заводъ и Льсопильная торговля.

Распиловка, стружка, фуговка и сушка досокъ. Технич. разработка лѣсн. матер. изъ разныхъ породъ дерева.

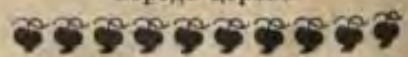

Коганъ, С. Г. и Ко, т. д. Бугаевск., 51. Тлфн. 21-13.

ТОРГОВЫЙ ДОМЪ
С. Г. Коганъ и Ко.
Преемники Коганъ и Луцкій.
Бугаевск., 51. Тел. 21-13.

Кертингъ, Эр. Виѣшняя, 84. Поцеля, Мих., Н-ки. Александровскій переулокъ, 23. Тлфн. 27-31.

Рабиновичъ, Юн. Комитетская, 11. Тлфн. 32-69.

Розенцвейгъ, Лейви. Комитетская, 12.

Ронигеръ, Як. Московск., 117.

Таракановъ, Макс. Еф. Ул. Штиглица, 26, соб. домъ. Тлфн. 38-85.

Царовая мебельно-блестозарная фабрика

М. Е. ТАРАКАНОВА
Фирма сущ. съ 1885 г.
Одесса, Ул. Штиглица, с. А. № 26. Телефонъ 38-85.

Двери и окна всевозможныхъ рисунковъ, магазинная обстановка. Мебель для учебныхъ заведеній, конторъ и банковъ, собственнаго производства изъ сухого и выдержаннаго лѣса. Фабрика всевозможныхъ упаковочныхъ ящиковъ.

Шенкеръ, Юс. Головкин., 11.
Тлфн. 39-04.
Штейнбергъ, Хаимъ. Витш-
ная, 76. Тлфн. 59-62.

Розничная торговля.

Вейсманъ, Вольфъ. Комитет-
ская, 12.
Бейнисовичъ, Аба. Щепной
рядъ, 7. Тлфн. 40-31.
Бердичевскій, И. Средняя, 9.
Тлфн. 54-20.
Броверманъ, Ицекъ, Карта-
мышевская, 4.
Быковны, Мошко-Юсь. Про-
хоровская, 27.
Вайсманъ, Абр. Привозная
пл., НовоЩепной рядъ, 9.
Водовозовъ, Ср. Госпиталь-
ная, 19; лѣсн. тел. 35-60;
лѣсоп. 20-80.
Вольповъ, Вульфъ. Ярма-
рочная пл., гор. мѣсто.
Гарцманъ, Дув. Комитет-
ская, 21.
Гендляръ, Гершъ-Лейбъ. Про-
хоровск., 29. Тлфн. 54-42.
Гильманъ, Ис. Хуторская,
36. Тлфн. 31-57.
Гольдштейнъ, В. и Шух-
галтеръ, Е. Московская,
18. Тлфн. 59-03.
Гринбергъ, Бен. Лѣсная, 6.
Тлфн. 18-48.
Дорфъ, Юдко. Хуторская,
домъ женскаго благотвори-
тельн. о-ва. Тлфн. 19-10.
Зейлингеръ, Симха. Привоз-
ная пл., Ново-Щепной
рядъ, 19. Тлфн. 21-67.
Кагановичъ, Вульфъ. Бол-
гарская, 88. Тлфн. 42-13.
Канторъ, Сим. Московская,
противъ скотобоенъ.
Кипервасъ, Лузеръ. Розу-
мовскій пер., 6.
Княжицкий, Мойс.-Илья. Ярма-
рочная пл., гор. мѣсто.
Ковачичъ, Владим. и Бог-
лицъ, Бартоло. Польскій
сп., 10. Тлфн. 9-03.
Колларо, А., Бернатовичъ
и Ко., т. д. Андросовская
гавань, 8 и 10 линіи.
Тлфн. 56-70.
Краснянскій, Аба (Абр.)
Привозная пл., Н.-Щеп-
ной рядъ, 15. Тлфн. 12-45.

Кременчуцкій, Абр. Привоз-
ная пл., Щепной рядъ, 3.
Тлфн. 12-45.
Кременчуцкій, Шм. Привоз-
ная пл., Ново-Щепной
рядъ, 1. Тлфн. 13-54.
Курындинъ, Гавр. Разумов-
ская, 2. Тлфн. 20-42.
Лехтманъ, Янк. Старорѣз-
ничная, 35.
Ляховецкій, Берко. Привоз-
ная пл., 21. Тлфн. 45-77.
Мирельзонъ, Ариъ. Прохо-
ровская, 30. Тлфн. 20-92.
Мошковъ, Дув. Николаевск.
дор., гор. мѣсто.
Нахимовичъ, Мойс. Никола-
евская дор., 191.
Нейманъ, Хая. Комитет-
ская, 10.
Павло, Лейб. Старосѣнная
пл., 1. Тлфн. 22-20.
Рафаловичъ, Мойс. Ришель-
евская, 74. Тлфн. 13-52.
Рованскій, Мойс. и Рапо-
портъ, Дув. Лѣсная, 9.
Тлфн. 21-90.
Ройтманъ, Мойше. Город-
ская, 54.
Рубинштейнъ, Бор. Коми-
тетская, 23.
Тотуръ, Лейба. Привозная
пл., Ново-Щепной рядъ,
5. Тлфн. 34-01.
Татуръ, Лиз. Николаевская
дор., гор. мѣсто.
Хайтъ, Александръ. Привоз-
ная пл., Щепной рядъ, 19.
Цизинъ, Гершъ. Комитет-
ская, 14.
Цизинъ, Ицко. Розумовскій
пер., 6.
Шапиро, Абр. Московская,
22. Тлфн. 29-96.
Шварцманъ, Морд. Ярма-
рочная площ., гор. мѣсто.
Эстрахъ, Кельи. Комитет-
ская, 11.
Юриетъ, Дув. и Билигъ,
Мих. Мельничная, 21.
Тлфн. 19-16.

ЛЮФА.

Вейцеръ, З. Я., т. д. Жуков-
скаго, 32. Тлфн. 28-71.
(См. объявл.).
Сиротинъ, М. Херсонская, 29.
Тлфн. 48-65.



Торговый Домъ

З. Я. Вейцеръ

ул. Жуковск., 32. Тел. 28-71.
Люфа всѣхъ размѣровъ, падѣля
въ нея, какъ-то: рукавицы,
туфли, пояса, каски, стельки
и проч.



МАКАРОНЫ.

Представительства и отдѣленія.

Блигкенъ, и Робинсонъ. Авд.
о-во, СПБ Шифресъ, Г.
Ришельевская, 11.

Мѣстное производство.

Гузъ, Бенд. и Пандаки, Дм.
Троицкая, 22.
Ларионовъ, Дм. Мѣщанск., 2.
Пиччинели, Эрк. Прохоров-
ская, 40.

МАЛЯРНЫЯ МАСТЕРСКІЯ.

(См. также «Живописныя
мастерскія»).

Анисимовъ, Конст. Градонач-
альническая, 29.
Билинскій, Ал., Рождествен-
ская, 27.
Бородинъ, Пав. Божак., 28.
Глушенко, Мих. Градонач-
альническая, 27.
Коганъ, Шм. Троицкая, 41.
Кузьминъ, Ф. В. Петропав-
ловская, 33.
Ландеръ, Ш. П. Болгар-
ская, 41.

Малярно-Живописн. ателье
и оклейка обоевъ

Ш. И. ЛАНДЕРЪ

Одесса, Болгарская, 41.
„MODERNE ART“.

Левинъ, М. Листеравскій
пер., 3.
Моховъ, В. Рождественск. 41.
Новгородовъ, Н. Ср.-Фонтан-
ская, 6.
Пахнусовъ, А. Колонтаев-
ская, 60.

Омелянский, М. Прохоровская, 30.
Троицъ, Ш. Балковская, 197.
Тыква, Козьма. Рихельевская, 48. (Подрадчикъ).
Ушаковъ, Т. Н. Южная, 30. Тлфи. 19-79. (По строит. части).
Шевыревъ, А. Бузничная, 48.
Шихманъ, Троицкая, 26.
Якушевский, А. Николаевск. дор. 194.

МАНЕЖИ.

Гоппенфельдъ, Адамъ. Стурдзовскій пер., 14.
Масленникова, Нат. Болгарская, 83.
Шелль, Фр. Софлевск., 5.

МАНЕКЕНЫ.

Производство.

Германъ, Лея. Ланжероновская, 19.

МАНУФАКТУРА.

(См. также „Сукно“).

Представительства и отдѣленія.

Блау, Зигмундъ, Вѣна. Гиршманъ, Юлюсъ. Нѣжинская, 64.
Богородско-Глуховская мануфакт. Ко. Александровск., 9.
Вархивкеръ, Я., Лодзь. Рубинштейнъ и Фольманъ, т. д. Скобелева, 52.
Вейсъ и Шрейбергъ, Хемницъ. Гиршманъ. Юлюсъ. Нѣжинская, 64.
Винеръ, М. А., акц. о-во Ловицкій, Максим. Жуковского, 32.
Гампе и Альбрехтъ, Акц. о-во. Ловицкій, Максим. Жуковского, 32.
Гейсгеръ, К. и Шварцеръ, Г., СПБ. Боярскій, Л. и Гейнихъ К., т. д. Ланжероновская, 19.

Гилле и Дитрихъ, акц. о-во, Жирард. М-ръ, фабр. скл. Троицкая, 47, тлфи. 49 и Дерибасовская, 11, тел. 5-43.



ГИЛЛЕ и ДИТРИХЪ

Акціонерное О-во
ЖИРАРДОВСКИХЪ МАНУФАКТУРЪ
Дерибасовская, 11.
БѢЛЫЕ, ПОЛОТНО
и проч. мануфактуръ
Телефонъ 5-43.

Гиршбергъ, Яковъ и Вильчинскій. Ловицкій, М. Жуковский, 32.
Гольдгааръ, Я., Лодзь. Боярскій, Л. и Гейнихъ, К., т. д. Ланжероновск. 19.
Гольденбергъ и Ко, Акц. о-во, (бывш.) Северн. Ровенскій, Вѣн. Троицкая, 41.
Гюбнеръ, Альбертъ, т-во ситцевой м-ры. Троицкая, 49.
Давиловской м-ры, т-во, Москва. Пурицъ и Рубинштейнъ, т. д. Пушкинская, 5.
Даубе, А. Лодзь. Рубинштейнъ и Фольманъ, т. д. Скобелева, 52.
Двѣстровскій и Ретневъ, Гродзинск. Рубинштейнъ и Фольманъ, т. д. Скобелева, 52.
Дородновъ, Вас. С-вья. Т-во Яковл. М-ры. Успенская, 97. Тлфи. 6-06. (Полотно и стол. бѣлье).
Дрезденскихъ Мануфактуръ, Акц. О-во, Варшава. Мазуръ, Мейеръ. Успенская, 65.
Дюрфельдъ, Н., Хемницъ. Пурицъ и Рубинштейнъ, т. д. Пушкинская, 5.
„Заверце“, Акц. о-во. Ловицкій Максим. Жуковский, 32.
Иоахимскій, Вайгтъ и Копперскій. Боярскій, Л. и Гейнихъ, К., т. д. Ланжероновская, 19.

Каценова, Тим. с-вей, т-во м-ры въ Москвѣ. Троицкая, домъ Блюмберга.
Киндерманъ, Францъ. Ловицкій, Максим. Жуковский, 32.
Киндерманъ, Юли, Ловицкій, Макс. Жуковский, 32.
Киндлеръ, Р., Акц. о-во. Пабляндцы. Кари, Шол. Дерибасовская, 9.
„Колумбія“, Варшава. Рубинштейнъ и Фольманъ, т. д. Скобелева, 52.
Коншина, Ник. Ник., т-во м-ръ въ Серпуховѣ. Троицкая, 43.
Конъ, Маркусъ, Акц. о-во. Ловицкій, Макс. Жуковского, 32.
Лютиковы Бр., Павловскій посадъ. Гантоверъ, Шапал-Лейбъ.
Майеръ, Е. Е., т. д. Преображенская, 42.
Меленковской Льняной М-ры т-во. Троицкая, 43.
Михельсъ, Филиппъ с-вья. Гертень. Гиршманъ, Юл. Нѣжинская, 64.
А. Мозоръ и С-вья. Ново-Вилюйск. Гиршманъ, Юл. Нѣжинская, 64.
Моргенштейнъ, Я., Вѣна. Гиршманъ, Юл. Нѣжинская, 64.
Морозова Саввы, Сынъ и Ко. Т-во Никольской М-ры. Троицкая, 49.
Невской Ниточной М-ры т-во. Успенская, 103.
„Познанскій, И. К.“, акц. о-во, Лодзь. Гейманъ, Ар. Успенская, 38.
Поллакъ, Германъ, С-вья. Вѣна. Гиршманъ, Юлюсъ. Нѣжинская, 64.
Понизовскаго, Г. С. торгмануф. т-во, Москва. Эгтингеръ. Хаимъ. Рихельевская, 48.
Пруссакъ, Д. Лодзь. Рубинштейнъ и Фольманъ, т. д. Скобелева, 52.
Пфеннигъ, А. Р. Лодзь. Боярскій, Л. и Гейнихъ, К., т. д. Ланжероновская, 19.
Раппопорта Павла вдова. Москва. Гиршманъ. Юл. Нѣжинская, 64.

Рацпопортъ, С. Москва, Гиршманъ, Юл. Нѣжинская, 64.
 Ратверъ, Х., Ружаны. Мазуръ, Мейеръ. Успенская, 65.
 Рихтеръ, Осипъ. Ловицкій, Макс. Жуковского, 32.
 Розенъ, Ш. и Ко, Лодзь. Рубинштейнъ и Фольманъ, т. д. Скобелева, 52.
 Русско-Австрийской М-ры т-во. Гейманъ, Арн. Успенская, 38.
 „Серейскій, М.“. Гантоверъ, Шапса-Лейбъ. Пушкинск., 34.
 Тверской м-ры т-во. Троицкая 45.
 „Ткачъ“—Христіанская мануфакт. артель, Каменецъ-Подольскъ. Боярскій, Л. и Гейнихъ, К. т. д. Ланжерононская, 19.
 Фаустъ, Г., Лодзь. Рубинштейнъ и Фольманъ, т. д. Скобелева, 52.
 Фиксъ, М., Лодзь. Гефтеръ, Сим. Тираспольская, 13.
 Циндель, Эмиль. Т-во мануфактуры, въ Москвѣ. Дерибасовская, 27 и Троицкая, 52.
 Шварцъ, Р. и Ко, Акц. о-во. Труппанскій, Юс. Тираспольская, 13.
 Шлиссельбургской ситценабивной м-ры т-во. Новосельскаго 98.
 Шустровъ, М. А. т-во, въ Москвѣ. Соборная пл., 6.
 Ясюнинскихъ, В. Е. и А. т-во мануфактуръ. Успенская, 101.

Торговля.

См. также „Сукно“ и „Галантерея“).

Оптовая.

Аглицкій, Ш. и С-вья. Троицкая, 50. Тлфн. 25-29. (Опт.)
 Берликовецкій, Л. І. Авчинниковскій пер. 12. (Опт.)
 Богородско-Глуховской М-ры Ко. Александровская, 9. Тел. 16-77; Старо-Базарная пл., 1. (Посоховск.)
 Блюмбергъ, Вольфъ. Троицкая, 49.
 Галицкій, Ш. Скобелева, 49. Тлфн. 31-60.
 Гальперинъ, Е. и С-ья, т. д. Троицкая, 52. Тлфн. 18-17. (Опт.)
 Гинсбергъ, Хаск. Степовая, 56.
 Гольдштейнъ, Л. Г. Кондратенко, 42. Тлфн. 35-90.
 Грагеровъ, Левинъ и Комп., т. д. Успенская, 99. Тлфн. 46-40. (Опт.)
 «Гурляидъ, Т. Д.», т-во. Успенская, 83. Тлфн. 60. (Опт.)
 Дубинскій, Н. С., т. д. Скобелева, 52.
 Зельдовичъ, Файб. Троицкая, 43.
 Зиглинъ, Б. Торговая, 31.
 Камлетъ, Симонъ. Товарищ. Ришельевская, 40.
 Каминеръ, Л. Э. Александровскій пр., 27. Тлфн. 21-31.
 Киндери, Р., акц. о-во полушерстяныхъ мануфактуръ. Дерибасовская, 9.
 Кофманъ, Ис. Авчинниковскій пер., 15. Тлфн. 34-52.
 Кобеляцкій, Мееръ. Успенская, 101.
 Котляревскаго, Д. П., т-во торг. русск. ман. товар. Троицкая, 54.
 «Круглый, М. и Ко», т. д. Троицкая, 39.

Кушниръ, Зейл. и Сим. Хас. Троицкая, 45.
 Лилянталь, А. Ланжерононская, 17.
 Львувъ, М. Я. Скобелева, 47.
 Прилуцкій, Абр.-Г. Мѣщанская, 5.
 Мошнягеръ, Я. Г. и Ко, т. д. Успенская, 95.
 Павловскій, Ш. З. и Ко, т. д. Успенская, 60.
 Парижеръ, А. и Ко, т. д. Покровскій пер., 3.
 «Пташниковъ, В. Т., и-ки, т-во. Успенская, 91, тлфн. 35-55; Дерибасовск., 33, тлфн. 9-65; Нов. Базаръ, тлфн. 28-64; Тираспольская, 34.
 Рабиновичъ, Л. С. Александровскій пр., 10. Тлфн. 34-87.
 Рольбейнъ, Р. Л. Александровскій пр., 29. Тлфн. 43-78. (Опт.)
 Сигаль, О. Преображенск., 57.
 Табакъ, С. Нѣжинская, 50. Тлфн. 17-24.
 Трофимовъ, Н. и Ларионовъ, П. Спб.—предст. Бланкъ, Ш. Троицкая, 41.
 Харсамъ, Як. Успенская, 60.
 Ходоровъ, О. Скобелева, 47.
 Шоръ, А. и Ко. Александр. пр., 26. Тлфн. 46-06. Т. адр. Ашорко.

Розничная.

Абросимовъ, Гр. Торгов., 21.
 Альперманъ, Дв. Успенская, 44/33.
 Бейлисъ, Ср. и Вексеръ, Юс. Базарная, 63.
 Бендерская, Шейва. Прохорова, 4. (Городокъ).
 Бердичевскій, Марк. Ришельевская, 6.
 Бирманъ, Янк. Юсь. Степовая, 52/2.

ШИНЫ „КОНТИНЕНТАЛЬ“

ФАБРИЧНОЕ ОТДѢЛЕНІЕ: Одесса, Екатерининская площадь, 8.

Книга „Вся Одесса“ напечатана краской фабрики К. Д. БЕРТО и Ко.
 ОДЕССА, Мельничная 43. Телеф. 50-35.

Майдоникъ, Г. Балтская дор., 170.
 Майеръ, Ег. Преображенск., 42. Тлфн. 39-25.
 Мальковскіе, Бр., І. и Б. Кондратенко, 37. Тлфн. 35-42. (Сукно).
 Мальковскіе, Юйл. и Бенед.-Ханмъ. Вишняя, 103.
 Маслошъ, Пв. Алексѣевскій баз., 1.
 Матлисъ, Х. и Лейзеровичъ, А. Торговая, 31.
 Милерманъ, Бася-Лоя. Толчекъ, будка 8.
 Мильманъ, Мих. Степов., 31.
 Мильнеръ, Удя Алексѣевскій баз. 6.
 Мильць, Зусм. Косвенная, 26.
 Мильць, Мир.-Хая. Прохоровская, 77.
 Мильштейнъ, Ицко. Александровская, 14.
 Милицесъ, Абр. Старый базаръ, городской корп.
 Михельсонъ, Г. Х. Л. Степовая, 31.
 Мовегозь, Нута. Толчекъ, будка, 1.
 Мордковичъ, Бен. Балтская дор., 66.
 Мордковичъ, Л. Балтская дор., 89.
 Мошковичъ, Маня. Новобазарная пл., 25.
 Мошнягеръ, Я Г. Успенск., 95. Тлфн. 40-76.

Оптовое-розничный мануфактурный и суконный магазинъ

Я. Г. Мошнягера

ОПТОВЫЙ СКЛАДЪ:

Успенская, 95. Телефонъ 40-76.

Въ розницу цѣны оптовыя.

Мудрикъ, Хана. Алексѣевская пл., балаг. 4.
 Нараковичъ, Дув. Балтская дор., 85.
 Немировская, Голда. Б.-Фонтанъ, 46.
 Непомнящій, Вольфъ. Александровская, 14.

Нещадимъ, Теоф. Торгов., 21.
 Норъ, Буна. Толчекъ, рундукъ, 32-04.
 Поткинъ, Дув Московск., 39.
 Нѣмой, Абр. Александровскій пр., домъ о ва просвѣщ. евреевъ. Тлфн. 47-80.
 Оринскій, Іос. Ново-Базарная пл., гор. мѣсто.
 Очаковский, Ис. Б.-Арнаутская, 88.
 Павловскій, Лейз. Александровская, д. Яловинова. Тлфн. 43-25.
 Перепелица, Теоф., т. д. Степовая и Мельничная, 1/54.
 Позинъ, Симха. Толчекъ, будка, 31/97.
 Познянскій, Ицко-Дав. Пантелеймоновская, 99.
 Полиховой. Ар. Привозная пл., 88.
 Провидло, Нута. Преображенская, 87.
 Проскуровский, Іос. - Гершъ. Прохоровская, 4.
 Псахисъ, Сура. Дальницкая, 1.
 Пташниковъ, В. Т., Н-ки, торг.-промыш. т-во, администрація. Дерibasовская, 3; Успенская 91; Тираспольская, 34; Торговая, 23. Тлфн. 9-65.
 Рабиновичъ, Л. С. Александровскій пр., 10. Тлфн. 34-87.
 Рапопортъ, Іос. Б.-Фонтанъ, д. Либина.
 Ритковецкій Мих. Успенская, 62.
 Родавилловскій, Ср. и Ришковецкій, Мих. Успенская, 62.
 Розенблатъ, Перля. Алексѣевскій баз., будка, 5.
 Розенбергъ, Н. Алексѣевская пл.
 Розенблюмъ, М. Базарн., 90.
 Розенблюмъ, Ф. Базарн., 90.
 Ройзенцвайгъ, Хаимъ-Шоель. Жуковского, 38. Тлфн. 45-22.
 Ройзенцвейгъ, Мошко (Мойс.) Преображ., 35. Тлфн. 44-15.
 Ройхманъ, Хаимъ - Мойше. Дальницкая, 2.
 Рольбейнъ, Хая-Бейла. Успенск. пер., 23. Тлфн. 43-78.

Рольбейнъ Л. Л. и Ко., т. д. Александровскій пр., 29. Тлфн. 43-78.
 Россѣевскій, Ср. Жуковская, 32.
 Рѣзникъ, А. и Матенко, Л. Московская, 13.
 Сарри, У. и Ко., т. д. Александровскій пр., 26. Тлфн. 50-73.
 Сахаровъ, Евгр. Новобазарная пл., город. мѣсто.
 Сильцисъ Абр. Московская, 87.
 Симины и Ко. Торговая, 35.
 Сиротинъ, Коганъ и Токаръ, т. д. Александровскій пр., 26. Тлфн. 43-89.
 Соловьевъ, А. В. и Ко., т. д. Преображенская, 25; Дерibasовская, 12. Тлфн. 6-02.
 Соловьевъ, И. Д. и С., т. д. Успенск., 58. Тлфн. 10-40.
 „Спиваковъ, М. Ф. и Ко.“, тор. домъ Гроидкая, 45. Тлфн. 40-47.
 Срулевичъ, Ср. Московская, 19.
 Стодаръ, Дувидъ. Городская, 29.
 Танагозь, А. Я. Александр. пр., 26. Тлфн. 50-73.
 Телалъ, Авр. Торговая, 21.
 Тизонъ, Хаимъ. В.-фонт. д. Либина.
 Титовъ, Ник. Преображенская, 81. Тлфн. 41-07.
 Токманъ, Мееръ. Толчекъ, будка, 3162.
 Токманъ, Шл. Толчекъ, будка, 3202.
 Тюринъ, Н. И. Преображенская, 30. Тлфн. 609.

КОСТРОМСКІЙ МАГАЗИНЪ

Н. И. Тюрин

въ Одессѣ, Преображенская 30, с. д. протинаъ кафе Либмана.

Бѣлье Полотно

и ОБЩАЯ МАНУФАКТУРА.

Фабрика бѣлья и кустарныя промыслы.

Телефонъ 609.

Турецкій, Шул. и Яковеръ, Бор. Преображенская, 61. Тлфн. 23-90.

Фаеръ, Шмул. Конная, 22-Файвужинскій, X. Тираспольская, 11.

Фельдманъ, Абр. Слоб.-Ром. базаръ.

Фельдманъ, Мордко. Успенская, 60.

„Фельдманъ, Яковъ“, т-во. Кондратенко, 25. Тлфн. 6-68. (Сукно).

Финкельштейнъ, Я. В. и Капланъ, П. М., т. д. Греческая, 20.

Фридгантъ, Юс. Толчекъ, будка, 29-43.

Фридгантъ, Нех.-Бр. Толчекъ, рунд. 29/36.

Фукшанскій, Мордхе. Александровская, 18.

Фурманъ, Мошко. Новобазарная пл., рунд., 2.

Хахамъ, Рейза. Александровская, 14.

Ходъ, Ш. Р. Александровскій пр., 8.

Цикерманъ, П. Я. Успенская, 54. Тлфн. 53-68.

Цимблеръ, Ис. Ярмарочная пл., будка.

„Циндель Эмиль“, т-во м-ры. Дерибасовская, 27. Тлфн. 10-75.

Чапликъ, Сура. Столбов., 16.

Шамисъ, Малка. Александровская, 14.

Шафиро, Ицко. Прохоровская, 4. (Городокъ).

Шведльбельманъ, Лейба. Новобазарная пл., церковная ограда.

Шейнинъ, Хава. Прохоровская, 4. (Городокъ).

Шерманъ, Ицко. Б.-Арнаутская, 97. Тлфн. 47-24.

Шерманъ, Юс. Казанскій баз., будка, 15.

Шерманъ, Лейбъ. Александровская, 107.

Шестопазъ, Песя. Прохоровская, 4. (Городокъ).

Шестопазъ, Янк. Новобазарная пл., 2.

Шкапенюкъ, Мордка. Новобазарная пл., 4.

Шней, С. Покровск. пер., 9. (Крестьянск. холеть).

Шоръ, А. и Ко., т. д. Александровскій просп., 26. Тлфн. 46-06.

Шраеръ, А. и Шапиро, А. Жуковского, 36.

Штыпельманъ, Лейз. Александровскій базаръ, будка, 3.

Экономическое о-во офицеровъ. Кондратенко пл., 5; Садовая, 14.

Юпитеръ, Хаск.-Герш. Суворовская, 119.

МАРКИ ДЛЯ КОЛЛЕКЦІЙ.

Издѣлія глухонѣмыхъ изъ Варшавы. Фаустъ, Шим. Пассажъ (внутри).

Кискачи, Сол. Екатерининская, 1.

Центнеръ, Овсей. Дерибасовская, 19.

МАСЛА РАСТИТЕЛЬНЫЯ И СМАЗОЧНЫЯ.

Представительства и отдѣленія.

Аппетковъ, К. и Увановъ, А., т-во на паяхъ, ст. Любинская, одес. конт. Кондратенко, 29. Тлфн. 6-11.

Банкъ, Як. Греческая, 28.

„Bogdanos Freres“, София, — предст. Варбашъ, Б. и Рафаловичъ, Д., т. д. Греческая, 17. Тлфн. 56-48.

Вакуумъ Ойлъ Компани, Русское Акц. о-во, одес. отд. Скобелева, 10. Тлфн. 11-00. (Марка „Гаркойль“, смаз.).

Vabert & Cie Nice, — предст. Банкъ, Як. Почтовый ящ. № 1242. Тлфн. 35-72.

Васильевы, И. А. и М., т-во Бр., Слб. Варскій, Гершъ-Як. Базарная, 102. Тлфн. 17-60.

„Волжско-Черноморское Акц. о-во“ (бывш. Меркульевы, Бр. и Кенигъ“, т. д.), — предст. Панинъ, X. А. Новосельск., 97. Тлфн. 31-54.

Henri Rouband, Марсель, — пред. Бююкянскій, З. Пушкинская, 34. Тлфн. 39-12. (Прованское).

Henry Gatte et Sons—Star, — предст. Розентоверъ, Мих.

и Ко, т. д. Б.-Арнаутская, 21. Тлфн. 21-51.

Геренротъ, С. А. и Шустерманъ, М. А., т-во, од. отд. Кондратенко, 21. Тлфн. 32-21. Т. адр. Гереншустъ-Гортманъ, В., бывш., Акио-во, Рига, — пред. Витте и Функъ. Ришельевская, 5. Тлфн. 9-13.

Гусевы, И. и Н., Бр., т. д. Климовъ, одесск. к-ра. Суворовская, 64. Тлфн. 12-94. (Растительное).

Жуковъ, А. М., т. д., Слб. Алексѣевъ, Петръ. Тройская, 49.

Земельманъ, Я. Александровская пл., 17. Тлфн. 43-76.

„Либерманъ, И. М., И-ки“, Кривой-Рогъ. Барскій, Г. Я. Базарная, 102. Тлфн. 17-60.

„Мазуть“. Нефтепромышленное и торговое о-во, одес. отд., — пред. Яхинзонъ, М. П., Кондратенко, 17. Тлфн. 11-65, 37-36 и 29-81 (скл.). (Смазочн.).

Мамонтовы, Л. Н., Бр., т-во, Москва, предст. Коганъ, Леонт. Полтавской поб., 28. Тлфн. 2-22.

Маслобоян. мыловар. и свѣчныхъ заводовъ въ Тифлисѣ Шретеры, Ник. Алекс. и Ник. Ник., т. д. Пушкинская, 33. Тлфн. 6-19.

Мургабскіе удѣльные заводы въ Байрамъ-Али. Трестеръ В. Ф. и Ко, т. д. Успенская, 55. Тлфн. 6-08.

Намангамское торговое т-во маслоб. хлопк. пр-ва. Хасмавскій, Як. и Ко, т. д. Пушкин., 11. Тлфн. 23-71.

Невское стеар. т-во, Слб. Шретеры, Ник. Алекс. и Ник. Ник., т. д. Пушкинская, 33. Тлфн. 6-19.

Ridet Ad., Morgiella. Розенблатъ, Я. Г. и Лаутеншлагеръ, И. М., т. д. Успенская, 41. Тлфн. 5-91.

Русскихъ паровыхъ маслобоянъ, т-ва, Слб. Шретеры, Ник. Алекс. и Ник. Ник., т. д. Пушкинская, 33. Тлфн. 6-19.

ЮСИФЪ ЮСИФОВИЧЪ ТУРИЙ

Довѣренный Маслобойныхъ Заводовъ
ОДЕССКАГО ТОВАРИЩЕСТВА

Фабричнаго производства красокъ и лаковъ

МАСЛА: Кокосовое, Гарное, Подсолнечное, Рѣпаковое, Касторовое,
Льняное, Конопляное, Ультрамаринъ.

ПРЕДСТАВИТЕЛЬСТВА:

Ферганскаго Маслобойн. Т-ва „Андижанъ“ Хлопковое масло.

А. Гефлингеръ и Ко Рига—Силикатъ (Вассерглазъ), картонъ.

Складъ матеріаловъ для мыловарен. заводовъ.

Прейсъ-куранты по первому требованію.

Scott. Brothers, Ливерпуль, —
пред. Гай, Юльянъ, Гаван-
ная, 6. Тлфн. 1-49.

Charlambos E. Vassilion, Me-
telln. Бартъ, Бр., т. д. Тро-
ицкая, 45. Тлфн. 25-67.

Шмидтъ, К. Х., т-во, Рига.
Коганъ, Леонт. Полтавск.
поб., 28. Тлфн. 2-22.

Шілянцъ, Б. П., Баку. Ме-
ликова, Египша. Успенская,
60. Тлфн. 48-46.

Эльрихъ, А. и Ко. Рига, рус-
ское производство Вакуумъ
маселъ, — предет. Гай, Юл.
Гаванная, 6. Тлфн. 1-49.
(Смазочн., минер.)

Производство.

Врифъ, Пав. Николаевская
дор., 228. Тлфн. 99-33.

Брянскій, Герш. Божак., 35.

Вольфъ, М. Е. Комитетская,
5. Тлфн. 18-28. Т адр.

Вольфъ Мыловарен. Одесса.
(Смазочн.).

Докторовичъ, И. І. Ршельев-
ская, 76. Тлфн. 36-75.
(Гарн. масло).

Зубовскій, С. Х. Ср. Фонт. д.
3 ст. Тлфн. 27-35. (Га-
хинное масло).

Каминскій, Зейл. Привозная
пл., 15.

Китоверь и Дынинъ, т. д.
Дерибас., 31. Тлфн. 2-55.
(См. объявл.).

Либавской маслоб., Акц. о-во,
бывш. Келера. Маслобой-
ный заводъ. Сиротская, 1.

Тлфн. 40-33.

Лютовъ, Мих. и С-ья, т. д.
Божакина, 150; к-ра: Со-
фиевская, 16. Тлфн. 2-31.

Заводъ смазочн. и освѣтит.
минеральн. маселъ

ТОРГОВАГО ДОМА

КИТОВЕРЪ и ДЫНИНЪ

б. вдова М. З. Вейнштейнъ

въ ОДЕССѢ.

Основ. въ 1873 году.

Конт. и маг. Дерибас., 31.

Телефонъ 2-55.

Одесское Т-во фабричнаго
производства красокъ и
лаковъ. Среднефонтанская
дор., 16. (См. объявл.).

Прегель, Юдель. Мельнич-
ная, 53. Тлфн. 51-31.

Рубинъ, Э. А. и Норкинъ, Б.
М., т-во. Розумовск. пер., 3
Тлфн. 33-61. Т. адр. Ру-
биноркинъ, Почт. яш. 1195.

Сиркинъ, М. И. (Зав.) Михай-
ловская, 8; (к-ры) Базар-
ный пер., 9. Тлфн. 13-99.
(Гарное).

Соскинъ, Абр. Картамышев-
ская, 14. Тлфн. 50-60.

Соболь, Е. О. (Зав.) Божа-
кина, 135. Тлфн. 29-93;
(к-ра) Успенск., 69. Тлфн.
25-22. (Гарн. и подсолн.).

„Стремъ“, Анонимное О-во.
Николаевск. дор., 208-210.
Тлфн. 19-17. (Разн.).

Трепель, бр. (нынѣ Черно-
морскія маслобойни, Акц.
О-во) (зав. и конт.) Балтск.
дор., 2. Тлфн. 52-29. (Гарн.,
подсолн., хлопк.).

Ункелесъ - Энкелесъ, А. І.
(Конт. и зав.). Базарный
пер., 16. Тлфн. 42-85.
(Гарн., подсолн.).

Химическихъ продуктоъ и
Маслобоекъ въ Одессѣ,
Аноним. о-во. (К-ра) Га-
ванная, 6. Тлфн. 14-42 и
35-07; (дир.). (Зав.) Бу-
гаевская, 58. Тлфн. 50-92.
(Гарное, кокосов. и под-
солн.).

Черноморск. маслобойн., Акц.
о-во «Кунероль» (бывш.
Трепель, бр.). Балтская
дор., 2. Тлфн. 55-29. (Гарн.,
подсолн., хлопк.).

Штапельбергъ, Евг. Божа-
кина, 97/99. Тлфн. 31-33.

Торговля.

Барскій, Г. И. Базарная, 100.
Тлфн. 17-60

Бронштейнъ, Азр. Коннал,
22.

Гапоновъ, Г. и Ко, т. д.
Александровская, 10.

Грабойскъ, Сух. Пантелеймо-
новская, 101. Тлфн. 36-08.

«Гусевы, И. и Н., бр.», т. д.
Гусевы, Псид. и Ник. Су-
воровск., 64. Тлфн. 12-94.

Дятловацкая, Гитля. Кузнеч-
ная, 39. Тлфн. 7-81.

Книга „Вся Одесса“ напечатана краской фабрики **К. Д. БЕРТО и Ко,**
ОДЕССА, Мельничная 43. Телеф. 50-35.

Емельяновъ, Мих. Средне-
фонтанская, 14.
Кавьяръ, Мееръ. Б.-Арнаут-
ская, 100.
Кочановъ, Ив. и Курьиниъ,
Ник. Б.-Арнаутская, 81.
Приволоповъ, Вав. Косвен-
ная, 32.
Курьиниъ, И. Н. и С.-ья.
Торгово-промышлен. Т-во.
Б.-Арнаутская, 73. Тлфн.
59-04.
Курьинины, Я. и Г. Торго-
во-промышлен. Т-во. Ека-
теринин., 83. Тлфн. 13-60.
Левковскій, Ср. Бонная, 15.
Лембергъ, И. Ш. Алексан-
дровск., 20. Тлфн. 23-50.
(Подсолн., конопл.).
Лернеръ, Бенц. Косвенная, 7.
(Разн.)
Львовъ, Абр. Пантелеймонов-
ская, 101.
Межаковъ, М. А. и Подкуй-
ва, Г. К. (складъ). При-
морская, 20. Тлфн. 19-12.
(Разн.).
Перепелицынъ, Гр. Алексан-
дровская, 35. Тлфн. 16-51.
(Подсолн. и конопл.).
Рабиновичъ, Я. Л. Скобеле-
ва, 13. Тлфн. 3-16, 56-64
(кабин.).
Ратнеръ, И. и Сынъ. Рат-
неръ, Ицко и Юсель. Суво-
ровская, 82. Тлфн. 14-40.
Розентаъ, Х. и Вайнгуртъ,
А. Суворовская, 109. Тлфн.
43-51.
Солтановичъ, Фрейда. Город-
ская, 25.
Файнбоймъ, Берко. Троиц-
кая, 36. Тлфн. 14-10.
Цекерманъ, Их. Алексѣв-
ская пл., 3.
Шейнбергъ, Г. В., т. д.
Б.-Арнаутская, 91. Тлфн.
17-11.

МАШИНЫ.

Представительства и отдѣленія.

Августъ Людвигъ. Грунертъ,
Гуго-Феод. Греческая, 24.
Тлфн. 3-46.
Альбертъ и Ко., акц. о-во,
Франкенталь, — представ.
Лянды, С. Новосельск., 21.
Тлфн. 19-56.

„Бадения“, акц. о-во. Вейн-
гемиъ, фабр. скл. для Рос-
си. Жуковск., 16. (Локо-
моб., стаціон. и пр.).
Беерманъ, Карлъ, въ Берли-
нѣ, — предст. Коганъ, Зиг-
мундъ. Польская, 14. Тлфн.
33-63. (Мельн.).
Борзигъ, А., въ Тегель, —
предст. Коронцивъ, А. М.,
инж. Скобелева, 19. Тлфн.
6-63. (Пар. котлы, насосы,
локомотивы и др.).
Бремеръ, бр., Лейпцигъ-Плаг-
виць, — предст. Лянды, С. Г.
Новосельскаго, 91. Тлфн.
19-56. Т. адр. „Слянды“.
(Проволочн. и низкостив.).
Бюлеръ, бр., Уцвиль, въ
Швейц. — предст. „Эрлан-
геръ, Ант. и Ко“, т-во.
Жуковск., 15. Тлфн. 6-43.
(Мукомольн. и элев.).
Вальтерверке, Лейпцигъ-
Плагвиць, — предст. Лян-
ды, С. Г. Новосельск., 91.
Тлфн. 19-56. Т. адр.
„Слянды“. (Переплетн.).
„Вейнбергъ, Гр. и Познеръ,
Ал.“, т-во, од. отд. Упр.
инж. Биллингъ, М. Гаван-
ная, 12. Тлфн. 60-30.
(Разн.).
Вейцигъ, А., въ Вуттенбергъ,
— предст. Новгородскій, М.
А. 2-ой Куликовскій пер.,
7. с. д. Тлфн. 28-57.
(Мельничн.).
„Вольта“, акц. о-во. Ревель,
— предст. Одесскій Купеч.
Банкъ, технич. отдѣл. Ри-
шельев., 10. Тлфн. 40-58.
Т. адр. Амбробанкъ. (Ди-
намо, трансформ.).
Вольфъ, Р., Магдебургъ-Бу-
кау, — предст. Кумпощъ,
А. А. Жуковск., 23. Тлфн.
48-11. (Локомотивы и гар-
нитурны).
„Гайдэнрайхъ и Гарбекъ“,
— предст. Бродскій, М. и
Бродецкій, Я. Ришельев-
ская, 74. (Разн.).
Гарретъ, Ричардъ, въ Лейсто-
нѣ (Англія). — предст. Ко-
ганъ, Зигмундъ. Польская,
14. Тлфн. 33-63.
Harrison, M-e Gregors Co,
London. — предст. „Золотой

Двигатель“. т. д. Гаван-
ная, 9. Тлфн. 36-70. Т.
адр. Золотой двигатель.
(Мукомольн.).
„Гекнеръ и Ко.“, Браунш-
вейгъ, — предст. Трестеръ,
В. Ф. и Ко, т. д. Успен-
ская, 55. Тлфн. 6-08 (Для
обработ. дерева).
Геллеръ, Леоп. и Лейвандъ,
инж., — предст. Рашковичъ,
И. и Перкель, А. Покрой-
скій пер., 5. Тлфн. 19-81.
(Типогр.).
Гельферихъ-Саде, М., т-во.
— предст. Филипповъ, С.
инж.-техн., Харьков. Жу-
ковскаго, 15. Тлфн. 14-80.
(Мельничн.).
„Гидравликъ“, о-во, Дуниас-
бургъ — предст. Корон-
цивъ, А. М., инж. Ско-
белева, 19. Тлфн. 6-93.
(Гидравлич.).
Гогенфорстъ, А., Лейпцигъ-
— предст. Лянды, С. Но-
восельск., 91. Тлфн. 19-56.
Гольдманъ, бр., Варшава, —
предст. Левенсовъ, Д. Д.
Кондрат., 26. Тлфн. 20-41.
Даверио, Г., Генрици и Ко.
Цюрихъ, — предст. Валикъ,
С. А. Пушкинская, 34. Тлфн.
5-27. (Мельничн.).
Дюбье Куве, Эд., Швейца-
рія, — предст. Блокъ, Ж.
т-во. Дерибасовская, 12.
Тлфн. 4-73.
„Ebbthal“, Dresden, — предст.
„Золотой Двигатель“, т. д.
Гаванная, 9. Тлфн. 36-70.
„Игнисъ“, Ржевскій и Ко.
— предст. Маклеръ, Бен. Ри-
шельевск., 17. Тел. 32-29.
„Империалъ“, о-во, Мейссенъ,
— предст. Маклеръ, Одес-
Купеч. банкъ, агент.-ком-
мис. отд. Екатерин., 20.
Тлфн. 40-58.
Юнъ, I, акц. о-во, Лодзь, —
предст. Коронцивъ, А. М.,
инженеръ, Скобелева, 19.
Тлфн. 6-93.
Каплеръ, К. Г. В., акц. о-во
бывш. въ Бременѣ, — пред-
ст. „Я Рабиновъ“, т. д. Б.-
Арнаутск., 54. Тлфн. 13-56.
Клейнъ и Унгереръ, Лейп-
цигъ, — предст. Лянды, С.

А-ОЕ О-ВО ЗАВОДЪ ДВИГАТЕЛЕЙ

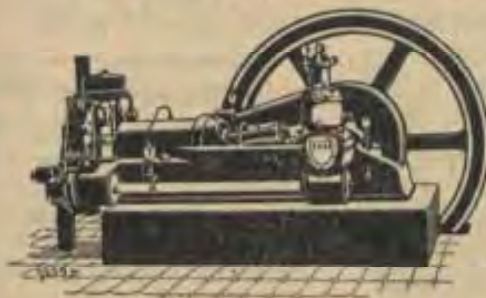

„ОТТО-ДЕЙТЦЪ“

Газогенераторные, нефтяные, керосиновые и др. двигатели.

Въ Россіи поставлено свыше 7000 двиг. На 1-ой Всероссійской Мукомольной Выставкѣ 1909 г. въ С.-Петербургѣ зав. „ОТТО-ДЕЙТЦЪ“ присуждена Большая ЗОЛОТАЯ МЕДАЛЬ.

ОДЕССА, ул. Жуковского, № 33. ≡ Телефонъ 27-42.

См. объявленіе впереди текста.

Новосельскаго, 91. Тлфи. 19-56.
Карчафлиди, И. Д. и Ко. — Предст. Елисаветинск., 3. Тлфи. 63-67.

Акционерное Общество «Генрихъ Шредеръ», нефтяные двигатели «Донъ-Карлосъ» въ Гальштадтѣ, Таврической губ. Моторы портальные и перевозные, работаютъ сырой нефтью.

Фабрика земледѣльческихъ машинъ М. Вольскій и Ко въ г. Любавицѣ Перевозные молотилки бичевыя и штифтовыя съ очисткой.

Трансмиссионный и машиностроительный заводъ «Моторъ» городъ Рига.

Машиностроительный заводъ «Францъ Круэль» въ г. Ревель.

Газогенераторы Англійскаго завода «Националь» въ г. Аштонъ въ Англии.

ПРЕДСТАВИТЕЛИ

И. Д. КАРЧАФЛИДИ и Ко.
Одесса, Елисаветинск., 3. Тел. 63-67.

Корнели и Сыны, (Франція), — предст. Блокъ, Жоржъ, т-во. Дерибасовская, 12. Тлфи. 4-73.

Краузе, Карлъ, Лейпцигъ, — предст. Лянды, С. Новосельскаго, 91. Тлфи. 19-56

Кребсъ, В., преемн., СПБ., — предст. Лянды, С. Новосельск., 91. Тлфи. 19-56.

«Крузенгофъ», Кон. Вас., Шмидтъ, съ с-ьями, Рига, — предст. Одесск. Купеч.

Банкъ, аген.-коммис. отд., Екатер., 20. Тлфи. 40-58.

Крушиъ, Фридр., акц. о-во, Грузонверкъ. — предст. «Техническій Домъ». Ришельевск., 21. Тлфи. 7-12. Т. адр. «Технодомъ». (Измельч.).

Леманъ, О. М., акц. о-во, С.-Петербургъ, — предст. Лихтенштейнъ, Х. Н. Ришельевск., 45. Тлфи. 18-40. (Типографск.).

Лепиъ и Вальманъ, о-во, Александровскъ, — предст. Шретеръ, Н. А. и Н. Н., т. д. Пушкинская, 33. Тлфи. 6-19.

«Ливотипъ», Геллеръ, Леоп. Лейвандъ, — предст. Рашковичъ, И. и Перкель, А. Покровскій пер., 5. Тлфи. 19-81. (Типогр.).

«Лютеръ, Г.», акц. о-во. Брауншвейгъ, — предст. Трестеръ, В. Ф. и Ко, т. д. Успенская, 55. Тлфи. 6-08. (Мельничн.).

Кальцовскіе заводы, акц. о-во, Одесское отдѣленіе, (К-ра) Александровск. пл. 3-4. Тлфи. 21-22. (Паров.).

Маршалъ, С-ья и Ко, Лтд. Генсборнъ, — предст. Шретеръ, Н. А. и Н. Н., т. д. Пушкин., 33. Тлфи. 6-19.

Массей-Гаррисъ, акц. о-во, въ Торонтъ, — предст. Шретеръ, Н. А. и Н. Н., т. д. Пушкин. 33. Тлфи. 6-19.

Maschinenfabrik Suerth, Su-

erth, — предст. Гай, Юлианъ. Гаван., 6. Тлфи. 1-49. Ледодѣлат., устр. холод.). Машиностроительн. заводовъ, акц. о-во, Кельнъ, — пред. Шерръ, Н. М., инж. Софиенскан, 11. Тлфи. 26-78. (Обраб. дерева и метал.).

«Мельгозе», Э. И., Харьковъ, — предст. Шенцелеръ, Ив. Ив. Троицкал, 17. Тлфи. 51-22. (Мельничн.).

Merseter freres—Marseille, — предст. Розентоверъ, Мих. и Ко, т. д. Б.-Арнауъ, 21. Тлфи. 21-51. (Пробочн.).

«Монотипъ», — предст. акц. Южно-Русское о-во печат. дѣла. Пушкинск., 18, с. д. Тлфи. 3-36. (Наборная и отливная).

О-во Рижск. Чугуно-Литейн. и машиностроит. завода, б. Фельзеръ и Ко, Рига, — предст. Одесскій Купеческій Банкъ, агент.-коммис. отд. Екатерин., 20. Тлфи. 40-58. Т. адр. Амбробанъ.

Ортвейнъ Корасинскій и Ко, акц. о-во, Варшава, — пред. Новгородскій, М. А. 2-ой Куликовскій пер., соб. д. 7. Тлфи. 28-57. (Паров.).

«Отто Дейцъ», — предст. инж. К. Винандъ. Жуковского, 33. Тлфи. 27-42. (Мельничн. и принадлежи.).

Робинсонъ, Т. и С-нъ, Лтд., Англия, — предст. Роу Артуръ, В. Пушкинская, 24. Тлфи. 39-24. (Мельничн.).

Книга „Вся Одесса“ напечатана краской фабрики **К. Д. БЕРТО и Ко,** ОДЕССА, Мельничная 43. Телеф. 50-35.

Родингеръ, Л. А., Аугсбургъ, — предст. „Эрлангеръ, Ант. и Ко“, т-во. Жуковск., 15. Тлфи. 6-43. (Для пивов. и солод. зав.).

„Сансенверкъ“, акц. о-во, Нидерслицъ, — Гальбрейхъ, М. и Фиртевоверъ, М., т. д. Жуков., 12. Тлфи. 4-85. (Динамо, вентиляторы).

„Славянинъ“, Чугуно-литейный заводъ, Канскъ, — предст. Вулахъ, Я. и Сехонъ, Б. Пушкинск., 24. Тлфи. 33-66.

Ставеръ, бр., въ Штетинъ, — пред. Филибертъ Беттгеръ. Екатерининская, 67. Тлфи. 50-15. (Прачечный).

„Сталла“, о-во, Рига, — пред. Одесский Купеческ. Банкъ, агент.-коммис. отд. Екатерининск., 20. Тлфи. 40-58. (Дерево-обд.).

Сюрповскіе машиностроит. заводы, о-во, — предст. Гай, Юл. Гаван., 6. Тлфи. 1-40. (Произв. сжат. газовъ).

Tattersall & Co, — предст. „Золотой Двигатель“, т. д. Гаванная, 5. Тлфи. 36-70. (Мельничя.).

«Торникрофтъ, Джонъ I. и Ко», Лондонъ. — предст. (ед. для Юга Россіи) Ровенскій, К. О. Казарменный пер., 6. Тлфи. 12-12. Т. адр. Одесса — Коревенскому.

Федтке, А., Машиностроит. заводъ въ Кутиѣ (Варшав. губ.), — предст. Левенсонъ, Д. Д. Кондратенко, 26. Тлфи. 20-41. (Молотильн., гарниту., ручные и ковные, станки-самоточки).

Фельзеръ и Ко, бывш. о-во машиностроителн. завода, Рига, — предст. Одесский Купеческий Банкъ агент.-коммис. отд. Екатерининская, 20. Тлфи. 40-58. Т. адр. Амбробанкъ.

„Фениксъ“, Либава, — предст. Гуревичъ, Я. Успенская, 44. Тлфи. 10-46. (Боръ-машины, сверлил. станки).

Ферстеръ, Эрнестъ и Ко, въ Магдебургъ, — предст. Кю-

ронцигъ, А. М., инжен. Скобелева, 19. Тлфи. 6-93. (Локом.).

„Фиксъ“, — предст. Филипповъ, С., инж.-техн. Жуковского, 15. Тлфи. 14-89. (Огнетуш.).

„Фицнеръ, В. и Гамперъ, Ко“, акц. о-во, — предст. Свѣн-тецкій, С. К., инж.-техн. Казармен. пер., 7. Тлфи. 3-93. (Разн.).

„Флямгеръ, Цудзе и Ко“, Дрезденъ, — предст. Канторовичъ, А. Б.-Арнаутская, 45. Тлфи. 30-81. (Триеры).

Хржановскій, I. О., инж., Варшава, — предст. Бабель. Э. П. Ршмельевская, 17. Тлфи. 30-19. (Мельнич. и маслоб.).

Цейнеръ, М. Пушкинск., 24. Тлфи. 39-76. (Техн. конт.).

М. ЦЕЙНЕРЪ

Техническая контора

— ОДЕССА. —

Пушкинск., 24. Тел. 39-76.

Патентованные аппараты и приборы ПАРОВОЙ ТЕХНИКИ. Техно-химические продукты. ЭКОНОМІЯ пара. Удешевленіе заводск. хоз. Иллюстр. каталоги по востребован.

Шмірль-Вернеръ и Штейнъ, акц. о-во, Лейпцигъ, — предст. Баймъ, Гедеонъ. Жуковск., 36. Тлфи. 2-35.

Шнейдеръ, Жакъ и Ко, Страсбургъ, — предст. Палеръ, М. Гоголя, 13. Тлфи. 43-00. (Мельничя.).

Speckbötöl Th., Hamburg, — предст. Зборовскій, М. т. д. Старобазарная площ., 31. Тлфи. 19-09. (Для шиванія ящик.).

Штоля, Вил. въ Торгау, — предст. Шретеръ, Н. А., т. д. Пушкинская, 38. Тлфи. 6-19.

„Эрлангеръ, Ант. и Комп.“, Т-во, одес. отд. Жуковск., 15. Тлфи. 6-43. (Машины).

«Яскульскій, В. А., т-во». Елисаветградъ. — предст. Гальбрейхъ, М. и Фиртиковеръ, М., т. д. Жуковского, 12. Тлфи. 4-85.

Производство.

Беллино-Фендерихъ. Приморская, 89. Тлфи. 20-12.

„Виташкинъ и Зильберлейбъ“, т-во. Екатеринин., 85. Тлфи. 56-08; Екатерининск., 91. Тлфи. 91. (Мельничя.).

Громштейнъ, Л. М. Базарная, 7. Тлфи. 15-73 (для мыловаренныхъ завод.).

Канторовичъ, А. Пушкинск., 46. Тлфи. 30-81.

А. КАНТОРОВИЧЪ

Пушкинская 46. Тел. 30-81.

Шелковая сита, Триеры и кукалоотборники, Триеры со СТАЛЬНЫМИ цилиндрами, Магнитные аппараты, Зерноочистит. машины, станки, жернова и всё принадлежності для мельницъ.

Литовскій, Андръ. Лермонтовск. пер., 8. Тлфи. 52-93.

Мееровичъ, Ю. П., т. д. Екатерининская, 87. Тлфи. 54-53. (Для конфект., шокол. и кондит. фабр.).

Новгородскій, М. Абр. 2-3 Куликовскій пер., 7. Тлфи. 28-57. (Мельничя.).

Рабиновъ, Я. М., т. д. Лермонтовскій пер., 8 (фабр. и скл.); Б.-Арнаутская, 54. Тлфи. 13-58 (к-ра). (Мельничя.).

Торговля.

(См. также «Земледѣльчск. орудія» и «Двигатели и моторы»).

Александровичъ, Г. Г. Ци-перфайнъ, М. И. Приморская, 32. Тлфи. 28-23. (Держан.).

Беймъ, Гедеоиъ. Жуковска-
го. 36. Тлфн. 2-35. (Для
обработки металловъ и де-
рева, бормашины и прессы).

Беймъ Гедеоиъ

ул. Жуковского, 36. Тел. 2-35.
Складъ машинъ для обра-
ботки металловъ: токарные
станки, боръ-машинны, прес-
сы, ножницы и др. машины.

Блокъ, Ж., т-во. Дерибасов.,
12. Тлфн. 4-73. (Вязальн.
вышив.).

Ботвиннигъ, Л. Я. и Теп-
лицкiй, И. Л. Екатеринин-
ская, 85. Тлфн. 30-31.
(Мельничн.).

Валикъ, С. А. Пушкинская,
34. Тлфн. 5-27. (Мельнич.).

Воловикъ, М. Екатеринин-
ская, 68. Тлфн. 45-96.

«Всеобщая Компания Элек-
тричества», Русское о-во.
Ришельевская, 14. Тлфн.
30-89 и 3-57. (Динамо).

Вулахъ, Я. и Сехонъ, В.
Пушкинская, 24. Тлфн.
33-66.

Гав, Юл. Гаванная, 6. Тлфн.
1-49. (Ледодѣлат. холо-
дильная).

Гриблатъ, Ш. З. Суворовск.,
111. Тлфн. 34-96. (Мото-
ры, и двиг. ремни).

Грунертъ, Гуго. Греческ., 24.
Тлфн. 3-46. (Зерноочист.).

Гуревичъ, Я. И. Успенская,
44. Тлфн. 10-46.

«Золотой Двигатель», т. д.
Гаванная, 9. Тлфн. 36-70.
(Мельничн.).

Коганъ, Зигм. Польская, 14.
Тлфн. 33-63. (Мельничн.,
земледѣльч.).

Левенсонъ, Д. Кондратенко,
26. Тлфн. 20-41. (Для
обработки дерева и метал-
ла, бормашины).

Лихтенштейнъ, Х. Н. Ри-
шельевская, 45. Тлфн.
18-40. (Типографск.).

Ляндъ, Стан. Генр. Ново-
сельск., 91. Тлфн. 19-56.
Т. адр. Сляндъ. (Ротаціон.,
прокольн. рѣзальн. и пр.).

Маклеръ, Б. и Пинтель, И.
Ришельевск., 17. Тлфн.

32-29. (Произв. черепицы,
и кирпича).

Месеровичъ, Ю. И., т. д. Ека-
терининская, 87. Тлфн.
54-53. (Случайн.).

Моргулисъ, З. Ш. и Ко.
Екатерининская, 8.

Одесскiй Купеческiй банкъ,
агент.-коммис. отдѣлъ. Ри-
шельевск., 10. Тлфн. 40-58.
(Динамо-трансфор. для су-
шки картоф. и пр. для
кирп. и череп. пр., устр.
маслоб., пивовар., вин.).

Рашковичъ, И. и Перкель, А.
Покровский пер., 5. Тлфн.
19-81. (Типограф.).

Розентоверъ, Мих. и Комп.,
т. д. Новая, 2. Тлфн.
21-51. (Пробочн.).

Розумовъ, Г. Успенская, 69.
Тлфн. 2-43.

Роу, Артуръ В. Пушкинская,
24. Тлфн. 39-24. (Мель-
ничн.).

Свионтецкiй, С. К. Казармен-
ный пер., 7. Тлфн. 3-93.
(Разн.).

Сѣкочинъ, И. В. и Розен-
штейнъ, I. Д., т. д. Мо-
сковская, 58. Тлфн. 49-59.
(Мельничн.).

«Техническiй Домъ», Ри-
шельевская, 21. Тлфн.
7-12, Т. адр. «Технодомъ».
(Динамо и моторы).

Турiй, I. I. Суворовск., 46.
Тлфн. 29-03; почт. яш.
1334. (Прессы для мылов.
и конф. фабр.).

Филипповъ, С., инж.-техн.
Ул. Жуковского, 15. Тлфн.
14-89. (Мельничн. огнет.).

Шерръ, И. М. Софiевск., 11.
Тел. 26-78. (Обраб. дере-
ва и мет.).

Шретеръ, Н. А., т. д. Пуш-
кинская, 33. Тлфн. 47-01.
(Землед.).

Эрлангеръ, Ант. и Ко., т-во.
Жуковского, 15. Тел. 6-43.
(Оборуд. мельницъ).

Яновичъ, М. В. Екатеринин-
ская, 56. Тел. 36-89. (Ти-
пографск.).

Изобрѣтат. Гнутаго вѣнскои мебели.

Поставщикъ Двора Его Импера-
торскаго Величества.

Бр. ТОНЕТЪ

Торговый Домъ
ГНУТАЯ МЕБЕЛЬ
Дерибасовская, 27.
Телеф. 2-78.

МЕБЕЛЬ.

Представительства и отдѣленiя.

«Абади» — Анонимное об-во,
Парижъ, — Фридрихъ Кро-
не и Ко. — влад. Руффъ,
Г. Г. Жуковского, 26. Тел.
4-29.

«Бернадскiй, I. P.», — пред.
Зильбербергъ, Ос. Пушкин-
ская, 64. Тел. 43-97.

Блокъ, Ж., т-во, Сиб., одес.
отдѣл. Греческая, 14. Тел.
4-73. (Конторск.).

«Букъ», Акц. о-во, предст.
Шаргородскiй, С. Тирас-
польск., 22 Тлфн. 49-85.

«Войцѣхрвѣ», Акц. о-во, —
предст. Гантоверъ, С. И
Пушкинск., 34. Тел. 32-04.
(Гнут.).

«Гебетнеръ, В. Варшава, —
пред. Славинъ, Бр., И. и
Л., т. д. Успенская, 77.
Тлфн. 32-21 (к-ра). Успен-
ская, 62. Тлфн. 35-27.
(скл.).

Конрадъ, Яриушкевичъ и Ко.
Акц. о-во, Варшава, пред.
Байерле, Никл. Жуковск.,
23. Тел. 9-84.

«Конъ, Я. и I. Акц. о-во,
Ново-Радомскъ. Троицкая,
28. Тлфн. 5-38.

Лаутеншлегеръ, Ф. и М. Бер-
линъ, — предст. «Табач-
никъ и Уманскiй», Пре-
ображенская, 13. Тлфн.
11-18. (Больничн.).

- „Нейфельдъ, У.“, — представ.
Гантоверъ, С. И. Пушкин-
ская, 34. Тел. 32-34. (Же-
льзо).
- „Сорокинъ, Ал. Вас.“, — пред.
Гантоверъ, С. И. Пушкин-
ская, 34. Тлфн. 34-01.
(Столярн.).
- „Тонетъ, Бр.“, Дерибасовск.,
27. Тел. 2-78. (Гнутая).
(См. объявл. на пре-
дыдущ. стр.).
- „Ярнушкевичъ, Петръ и Ко“,
предст. Вулахъ, Я. и Се-
хонъ, Б. Варшара. Пуш-
кинская, 24. Тел. 33-66.
(Медицинская).

Производство

- Акбротъ, Сам. Болгарская,
78. Тлфн. 1-58.
- Вишневскій, Иос. Прохоров-
ская, 44.
- Вейцеръ, З. Я., т. д. Жуков-
скаго, 32. Тел. 28-71.

Торговый Домъ

З. Я. ВЕЙЦЕРЪ

ул. Жуков., 32. Телефонъ 28-71.

Бамбукъ и всё необходим.
приборы и инструменты для
производ. бамбуков. мебели.

- Ворошило, В. и Ко. Бр. Тро-
ицкая, 13. Тлфн. 24.
- Гольденбергъ, Сол. Серединск.
площ., 1.
- Дрешеръ, Бр. Торговая, 16.
Тлфн 43-83.

Мебельно-обойная,
драпировочная и сто-
лярная фабрика**Бр. Дрешеръ**

ОДЕССА,

Торговая ул. д. № 16,
уг. Елисаветинской.
Телефонъ № 43-83.Принимаются всевоз-
можные заказы и ре-
монты разной мебели.**ПРИ ФАБРИКЪ
МАГАЗИНЪ ГОТОВОЙ
МЕБЕЛИ**съ большимъ выбо-
ромъ по умѣреннымъ
цѣнамъ.

- Дрешеръ, Янк. Херсонская,
11. Тлфн. 46-33.
- Зельцманъ, Абр. Виѣшняя,
92.
- Зибике, К. К. Пушкинская,
33. Тлфн. 31-62.
- Зуръ и Кайзеръ, Герм. Но-
вая, 4. Тлфн. 13-75.
- Капельникъ, Юл. Дегири. 3.
- Коровкинъ, И. Градоначаль-
ническая, 23.
- Лившицъ, Ис. Авчинников-
скій пер. 8.
- Лихтенбергъ, Л. М. Скобе-
лева, 4. Тлфн. 37-30.
- Малиновскій, Стан. Виѣшн.
ная, 84.
- Манасевичъ, Бр. Петра Ве-
ликаго, 18. Тлфн. 52-89.
- Немировский, Юда. Б.-Арна-
утская, 57; фабр.: Бол-
гарская, 46. Тлфн. 21-27.
- 1-я Одесс. Ремеслен.-Артельн.
т-во гнут. меб. Прохоров-
ская, 57.
- Рыбаковъ, Лейз. Успенская,
59.
- Соболевъ, Андр. Толчекъ,
будка, 18.
- Таракановъ, Макс. Еф. Ул.
Штиглица, 26, соб. домъ.
Тлфн. 38-85.

Паровая мебельно-бѣлостоллярная
фабрика**М. Е. ТАРАКАНОВА**

Фирма сущ. съ 1885 г.

Одесса, Ул. Штиглица, с. д.
№ 26. Телефонъ 38-85.Двери и окна всевозможныхъ
рисунковъ, магазинная обста-
новка, Мебель для учебныхъ за-
веденій, конторъ и банковъ, соб-
ственного производства изъ су-
хого и выдержаннаго лѣса.
Фабрика всевозможныхъ упа-
ковочныхъ ящиковъ.

- Фишеръ, Ар. и Фельджеръ,
Мендель. Кондратенко, 18.
Тлфн. 33-31.
- Чекановъ, Георгій. Малый
пер. 7.
- Шланнъ, Абр. Картомышев-
ская, 12.

Торговля.

- Аглицкая, Ривка. Екатери-
нинская, 26.
- Аглицкй, Ян. Жуковск., 21.

- Аглицкй, Юл. Ришельев-
ская, 28.
- Айзенбергъ, Ицко. Толчекъ,
будка 287.
- Акбротъ, Сам. Софиевская,
6. Тлфн. 1-58.
- Банкъ, Либ. Толчекъ, буд-
ка 15.
- Брахманъ, Гец. Торговая, 11.
- Вайнштейнъ, Ар. Новосель-
скаго, 76.
- Вайнштейнъ, Шедля. Кон-
дратенко, 19.
- Вайсбергъ, Буля. Толчекъ,
будка, 21-98.
- Вейцманъ, Симха. Екатери-
нинская, 34.
- Вейцманъ, Фрида. Тирас-
польская, 1.
- Вельцеръ, Янк. Прохоровск.,
12.
- Вдовецъ, Гид. Толчекъ, буд-
ка, 10.
- Вдовецъ, Григ. Толчекъ,
будка 10.
- Вдовецъ, Янк. Толчекъ, буд-
ка, 26-17.
- Вичикъ, Бор. Б.-Арнаутск.,
127. Тлфн. 54-84. Ри-
шельевская, 40. Тлфн.
56-18.
- Волыхъ, Мойше. Толчекъ,
будка 10.
- Гендельманъ, Илья. Тол-
чекъ, рунд. 2608.
- Гольдрингъ, Авр. Греческая,
31.
- Гольманъ, Лейба. Толчекъ,
балаг. 8.
- Гринбергъ, Гитля, Троиц-
кая, 33.
- Гринбергъ, Маня-Гершъ.
Жуковскаго 22. Тлфн.
9-26.
- Грингаузъ, Лейз. Толчекъ,
балаг. 33.
- Гринфельдъ, Ар. Толчекъ,
балаг. 14.
- Губерманъ, Голда, Толчекъ,
будка, 6.
- Губерманъ, Ицко. Толчекъ,
будка, 26-51.
- Гурфель, Иоах. Толчекъ, ба-
лаганъ 2638.
- Дорогинская, Ита. Толчекъ,
рунд. 8.
- Дорогинскй, Морд. Толчекъ,
балаг. 10.

Дрешеръ, Юс. Торговая, 16.
Тлфн. 43-83.
Дриверъ, Мордко. Нарыш-
кинский сп., 6.
Дрыкинъ, Серг. Толчекъ,
будка 20.
Егоровъ, Ал. Толчекъ, буд-
ка, 30.
Звенигородская, Сура. Тол-
чекъ, рунд. 1.
Звенигородскій, Абр. Эль.
Толчекъ, рунд. 5.
Зибиле, Карлъ. Пушкинск.,
33. Тлфн. 31-62.
Златинскій, Ис. Жуковского,
28.
Зуръ, и Герм. Кайзеръ. Но-
вая, 2. Тлфн. 13-75.
Израилитъ, Менд. Толчекъ,
рунд. 28-61.
Юнисъ, Фр. Толчекъ, рун-
дукъ, 4.
Каганъ, Эля. Ришельевская,
42.
Коловойниковъ, Хаимъ. Са-
довая, 5.
Копайгородскій, Шейв. Тол-
чекъ, будка, 2610.
Коровичъ, Юсель. Жуковск.,
33. Тлфн. 52-67.
Кроне, Фридрихъ и Ко.
Руффъ, Генр. Жуковского,
28. Тлфн. 31-43.
Кушелевичъ, Рув. Ришельев-
ская, 32. Тлфн. 36-17.
Кушилевичъ, Абр. Базарная,
45. Тлфн. 49-96.
Ландеръ, Юсифъ. Успен-
ская, 77. Тлфн. 63-13.
Старопортофранковс., 105.
Тлфн. 46-67.

Ландеръ, Тауба. Старопор-
тофранковская, 111.
Левъ, Захаръ. Жуковска-
го 43.
Лейдеръ, Абр. Толчекъ, буд-
ка, 13.
Лившицъ, Мошко. Толчекъ,
будка, 2866.
Манасевичъ, Зельм. Кондра-
тенко, 13.
Мильштейнъ, Мар. Тол-
чекъ, балаг. 16.
Мозусовъ, Янк.-Гершъ. Кон-
дратенко, 25; Толчекъ,
балаг. 5.
Морозовъ, Серг. Тирасполь-
ская, 3.
Непомящій, Гд. Толчекъ,
рунд. 7.
Непомящій, Дув. Толчекъ,
будка, 5.
Непомящій, Морд. Толчекъ,
будка 12.
Норвидъ, Сура, Толчекъ, ба-
лаганъ 2613.
Пойлешеръ, Дувидъ-Мойше.
Екатерининская, 27.
Полякъ, Шл. Толчекъ, ба-
лаганъ, 33.
Портной, Эля. Комитетск., 5.
Постернакъ, Дав. Екатери-
нинская, 30.
Прейсманъ, Мойше. Толчекъ,
балаг. 10.
Ройтманъ, Хаимъ - Менаше.
Толчекъ, балаг. 16.
Ронисъ, Ид. Толчекъ, балаг.
2902.
Ротенбергъ, Янк. Толчекъ,
будка. 11.
Рубинштейнъ, Мойше. Тол-
чекъ, балаг., 15.
Сарне, Мордко. Екатеринин-
ская, 36.
Сегаль-Гордонъ. Успенская,
56.
Сирота, Ид. Прохоровская,
пл., будка. 3.
Скриптъ, Абр.-Вульфъ. Ста-
ропортофранковская, 109.
Сливны, бр. И. и Л., т. д.
Успенск., 77. Тлфн. 32-31.
Соболевъ, Андрей. Толчекъ,
будка, 18.
Типографъ, Хава. Толчекъ,
рунд. 2653.
«Тонетъ, бр.», т. д. Дериба-
совск., 27. Тлфн. 2-78.

Файнъ, Мойше. Толчекъ,
будка, 2615.
Фишеръ, Ар., и Фельджеръ,
Мендель. Кондратенко, 18.
Тлфн. 33-31.
Цемехманъ, Миндл. Толчекъ,
балаг. 2605.
Члекъ, Дув. Ст.-Базарная,
пл., 37.
Шварцманъ, Рейзя. Толчекъ,
балаг., 14.
Швельбельманъ, М. Я. Со-
фиевская, 16.

М. Я. ШВЕЛЬБЕЛЬМАНЪ

Одесса, Софиевская, 16.

Мебель американской системы,
библиотечн. составные шкафы,
шторные шкафы и тумбы, столы
для пишущихъ машинъ и проч.
■ РАЗСРОЧКА ПЛАТЕЖА. ■

Ширтуть, Лейз. Ланжеро-
новская, 17.
Шлемовъ, и Ко, т. д. Ри-
шельевская, 21. Тлфн.
27-90.
Шпанье, Хава. Толчекъ, буд-
ка, 8.
Штейнбергъ, Абр. Спиридо-
новская, 9а. Тлфн. 48-99.
Штейнбергъ, Янк. - Гершъ.
Толчекъ, мебельн. рядъ.
Шумскій, Нафтуль. Торго-
вая, 17.
Шумскій, Э. Д. и С-вья. т.
д. Шумскій, Эзр. Ришель-
евская, 26. Тлфн. 33-52.

Мебельный и Зеркальный
МАГАЗИНЪ
Э. Д. Шумского и С-вья
Ришельевская ул., № 26.
Телефоны: } 34-38.
 } 33-52.
Лучшая
стилевая и обыкновен. мебель
Цѣны весьма умѣрен.

Шуссеръ, Менд.-Лейбъ. Тол-
чекъ, балаг. 26-44.
Ячмянникъ, М. Успенск., 71.
Ячмянникъ, Сура. Успен-
ская, 79.

Оптовый складъ мебе-
ли, желѣзныхъ кроватей
и зеркаль

Юс. Ландера

въ ОДЕССѢ

ГЛАВНЫЙ СКЛАДЪ:

Успенская 77 уг., Екатер.
соб. д. Тел. 63-13.

Отдѣленіе

Старопортофранк. № 105.
Телефонъ 46-67.

Фирма сущ. съ 1900 г.

Изюгородн. заказы выпол-
няются по приложенію
25% задаточной суммы.

МЕБЛИРОВАН. КОМНАТЫ.

- Авласовъ, Ферап. Пантелеймоновск., 60. Тлфн. 39-88.
Альтманъ, Вольфъ. Колодезный пер., 15.
Амбатьелло, А. Нѣжинск., 62.
„Аркадія“, — Первое одесск. т-во рестораннаго дѣла. Аркадія, дача Сигала Тлфн. 46-47.
Барштакъ, М. М. Колодезный пер., 9.
„Базель“. Златопольскій, Л. Б.-Арнаутская, 70.
Балабанъ, А. Кондратен, 37.
Банкеръ, Пинх. Александровская пл., 8.
Бейзманъ, Зельм. Андреевскій лим., д. Соколова.
Бергеръ, М. Суворовск., 107.
Бондеръ, А. Суворовская, 82.
Брегманъ, Ш. Старобазарная пл., 34.
Бриль, Григ. Дерибасовск., 5. Тлфн. 12-77.
Бродскій, Ицко-Веръ. Привозная пл., 64.
Бродскій, Мот. Преображ., 80.
Брусилловская, Елиз. Андреевскій лим., с. д.
Бѣлайгородскій, Мих.-Лейбъ. Андреевскій лим., с. д.
Вайнеръ, Б. Конная 17.
Вайнеръ, Л. и Шевченкова, Ө. Б.-Арнаутская, 84.
Ваккеръ, Е. Суворовск., 86.
Ваксъ, М. Екатерининск., 43.
Вернеръ, Эрн. Хаджибейскій лим., с. д.
Вечеслова, Изаб. Соборная площ., 2.
Виноградъ, Янк. Андреевск. лим., д. Ваколе.
„Германія“—Шисель, Я. Ремесленная, 13.
Гершковичъ, Эст. Андреевскій лим., д. Шимшенко.
Гершковъ, Герш. Мясоѣдовская, 2.
Голубчикъ, Я. Б.-Арнаутская, 89.
Гольдштейнъ, Гершъ. Андреевск. лим., д. Рабиновича.
Горбаръ, Шендя. Андреевскій лим., д. Кравчева.
Городецкій, Гел. Суворовская, 69. Тлфн. 46-84.
Гороховскій, Юс. Екатерининская, 66.
Грейбергъ, М. Серединская площ., 3.
Гурфинкель, Мордко. Екатерининская, 46.
Давидзонъ, Нута. Пушк., 73.
Добровольскій, Болесл. Елисаветинск., 7. Тлфн. 11-68.
Диманъ, Ольгивъ, 7. Тлфн. 21-70.
Друбичъ, Фр.-Мойше. Екатерининская, 74 и 43.
Едиловичъ, Андр. Ришельевская, уг. Суворовск., 68/56.
Жолендъ, Гершъ. Андреевскій лим., д. Кирякова.
Затуранскій, Я. Скобелева, 39.
Задра, Ишя. Б.-Арнаутская, 89; Андреевскій лим., д. Кременчугскаго.
Заржицкая, Барб. Военный сп., 4.
Затуренскій, Я. Скобелева, 39.
Златопольскій, Л. Б.-Арнаутская, 70.
Калабановскій, Каз. Андреевскій лим., с. д.
Каролинскій, Вигд. Греческая, 39; Кондратенко, 1.
Бигель, Их. Екатеринин., 42; Конная, 17.
Кирибаргъ, Соля. Ришельевская, 59.
Койфманъ, Ш. (бывш. гост. „Ростовъ“) Екатерин., 66.
Королинскій, В. и Опескинъ, Г. Кондратенко, площ., 1. Тлфн. 26-01.
Кострицкій, К. Малый пер., 5.
Ланда, Говш. Троицкая, 60.
Лахтеръ, Гд. Александровская пл., 4.
Лерманъ, Мееръ. Ремесленная, 13.
Либляцина, Бася. Андреевскій лим., д. Фонаренко.
Либнеръ, Мечисл. Нѣжинская, 73/3.
„Лувръ“—влад. Хухинъ, Я. Греческая, 52.
Мандикъ, Ел. Малый пер., 5.
Масюкова, Н. Суворовск., 40.
Масюкова, Бр. Суворовск., уг. Ремесленной, 40/47. Тлфн. 58-48.
Мешенгисеръ, Ш. Театральный пер., 11.
Мешенгисеръ, Ш. и Штудбергъ, М. Екатеринин., 74.
Медвѣдь, Дув. Соборн. пл., 4.
Мильштейнъ, Марк. Александровская пл., 8.
Мишенгисеръ, Бор. Польскій сп., 6.
Мишенгисеръ, Наф. Театральный пер., 11/13.
Нехелисъ, Хаимъ. Б.-Арнаутская, 100.
Новаковъ, Ш. Ришельев., 37.
Новикова, Ел. Карант., 10.
„Нью-Йоркъ“. Ривень, Уш-Зейликъ. Екатеринин., 48. Тлфн. 6-40.
Опескинъ, Г. Греческая, 39.
Паромщикъ, П. Скобелева, 30.
Полищукъ, Фр. Сувор., 109.
Португаль, Хаимъ. Екатерининская, 59.
Приходько, Мих. Андреевскій лим., д. Капишевскаго.
Райнишъ, Юсь. Андреевскій лим., с. д.
Розентштейнъ, Р. Б. Успенскій пер., 8.
Рокка, Жоэ. Соборная пл., 2.
Рота, Менаш. Андреевскій лим., д. Бертико.
Рухваргеръ, Дув. Екатерининская, 47.
Савуковъ, Гавр. Лиманская дор., с. д.
Санкташевскій, Ант. Андреевскій лим., с. д.
Сасонскій, Абр. Андреевскій лим., д. Капишевскаго.
„Свѣтъ и Воздухъ“. Діамантъ. Этля. Ольгивская, 7. Тлфн. 21-70.
Сиземская, Неон. Елисаветинская, 23. Тлфн. 15-08.
Солодовъ, Фил. Торговал, 16.
Спекторъ, Идель. Срѣтенскій пер., 2.
Тартаковскій, Р. Успенскій пер., 23.
Тепличъ, Р. Суворовск., 111.
„Триполи“—Турковъ, Г. Екатерининская, 59.
Фельдманъ, Нахм. Ришельевская, 74.
Фельдманъ, Хаимъ. Привозная пл., 62.
Фишманъ, Як. Малый пер., 6.
Флейшеръ, С. Б.-Арнаутская, 63.
Фонъ-Воюцкій, Ал. Куяльницкій лим., с. д.
Фуксъ, Х. Кондратенко, 36

Хариманъ, М. и Бродскій, И.-
Б. Преображенская, 80.
Харацъ, Михель. Красный
пер., 10.
Цадикъ, Абр. Пантелеймо-
новская, 116.
Чехновичъ, Шмул. Кондра-
тенко, 36.
Черчесь, Пинх. Андреевскій
лим., д. Ябрасъ.
Черчесь, Фейга. Андреевскій
лим., д. Соколова.
Шапиро, Мееръ-Лейбъ. Нѣ-
жинская, 67.
Шапиро, Цивья. Срѣтенскій
пер., 12.
Шапиро, Ш. Кондратен., 31.
Шварцъ, Юдка. В.-Арнаут-
ская, 52; Колодезный пер.,
21; Красный пер., 16.
Шевченко, Феод. В.-Арнаут-
ская, 84.
Шисель, К.-М. Ришельев-
ская, 59.
Шлуфманъ, І. Скобелева, 30.
Штейнбаргъ, Савва. Крас-
ный пер., 10.
Штульбергъ, Н. Суворов-
ская, 109.

Эринчакъ, Анна. Екатери-
нинская, 17.
Юхимъ, В. Военный сп., 2.
Юхимъ, Я. Екатеринин., 42.
Ямпольскъ, Кузальницкій лим.,
соб. дача.

МЕДИЦИНСКІЕ ТОВАРЫ.

(См. также „Аптекарскіе
товары“).

Представительства и отдѣленія.

„Алкола“, С.-Петербургъ, —
предст. Омеляновичъ, И.
и Комп., т. д. Ришельев-
ская, 11. Тлфн. 54-93.
(Противоалкогольное сред-
ство).
„Верниграль“, т. во, Берлинъ,
одес. отдѣл. Довѣр. Шей-
неръ, Д. Г. Авчинниковск.
пер., 14. Тлфн. 56-21.
„Кальве, д-ръ, Институтъ“,
одес. отд. Дерibasовск., 10.
Лаутеншлегеръ, Ф. и М.,
т. д.—предст. Табачникъ,
И. и Уманскій, Л. т. д.

Преображенск., 13. Тлфн.
11-18.
„Сантасъ“, о-во, Берлинъ,
—предст. Бланкъ, А. инж.
Успенская, 42. Тлфн.
40-29. Т. адр. Мультот-
статъ Одесса.
Ярнушевичъ, Петръ. и Ко,
Варшава,—пред. Вулахъ,
Як. и Сехонъ, Бор. Пуш-
кинская, 24. Тлфн. 33-66.

ТОВАРИЩЕСТВО
А. БОЛЬТЪ и Ко.
ОПТОВЫЙ СКЛАДЪ:
Перевязочныхъ матеріаловъ, хи-
рургическихъ инструментовъ, ре-
зиновыхъ предметовъ, фарма-
цевтическихъ принадлежностей
и предметовъ для ухода за
больными.
Одесса, ул. Жуковского, № 43.
— ТЕЛЕФОНЪ 38-28 —
почтовый ящикъ № 81.
Адр. для телегр.: Одесса-Болтъ.

ТОРГОВЫЙ ДОМЪ

МЕДИЦИНСКИХЪ ТОВАРОВЪ

В. НУРИКЪ

Одесса, Садовая 21, уг. Соборн. площ. — Тел. 36-91. — Почт. ящ. 1004.

Хирургическіе, электро-медицин-
скіе, ветеринарные, зубоврачеб-
ные инструменты и аппараты.

Собственная фабрика
Медицинской мебели

Полное оборудованіе
больницъ, клиникъ, амбула-
торій, бактериологическихъ
институтовъ и дезинфек-
ціонныхъ камеръ.

Представительство фирмы M. Schaefer A. G. въ Бернѣ, (Швейцарія).
Единственное представительство для всей Россіи: Рентгеновскихъ
трубокъ R. Burger & Co въ Берлинѣ. Складъ инструментовъ фабрикъ:
Collin'a, Lüer'a и ветеринарный отдѣлъ фирмы H. Hauptner, Berlin.

Торговля.

Беймъ, Геденъ Жуковского, 36. Тлфн. 3-35.

«Большъ, А. и Ко.», т-во на паяхъ (складъ). Жуковского, 43. Тлфн. 38-28. (См. объявл. на предыдущ. стр.).

Верниграль, т-во Авчинниковскій пер., 14. Тлфн. 56-21.

Гермсъ, Адольфъ. Жуковск., 15. Тлфн. 4-68.

СКЛАДЪ

медицинскихъ товаровъ

Адольфъ Гермсъ

Одесса, ул. Жуковского, 15.

Всевозможн. хирургическ. инструменты и аппараты.

Медицинская мебель.

Аппараты для стерилизаціи и дезинфекціи.

Телефонъ 4-68.

Гонтковская, Алесдра. Нѣжинская, 48.

Копъ, А. Кондратенко, 21. Тлфн. 17-37.

Милькъ. Дерибасовская, 21. Тлфн. 50-70.

Оптикъ Милькъ

Дерибасовская, 21.

Телефонъ 50-70.

ОФТАЛЬМОЛОГИЧЕСКІЕ ПРИБОРЫ.

«Нурикъ, В.», т. д. Садовая, 21. Тлфн. 36-91. (См. объявл. на предыдущ. стр.).

Табачникъ, Илья и Уманскій, Левъ. Преображенская, 13.

МЕДИЦИНСКІЕ ПРИБОРЫ.

Гермсъ, Адольфъ. Жуковск., 15. Тел. 4-68. (Электро-медицинск. приб.).

Отдѣленіе специальной фабрики электро-медицинскихъ аппаратовъ

Рейнигеръ, Геббертъ и Шалль

Берлинъ-Эрлангенъ.

Представительство для Юга Россіи

Адольфъ Гермсъ

ОДЕССА,

ул. Жуковского, № 15.

Телефонъ 4-68.

Сименсъ и Гальске., акц. о-во русск. электро-техническ. завод. Греческая, 19. Тел. 65-64. (Электро-медицинск. приб.).

МЕЛЬНИЦЫ.

Представительства и отдѣленія.

„Бродскій, Лазарь“ о-во, Кіевъ, — предст. Турчинъ, Бр. т. д. Ришельевск., 11. Тлфн. 15-17.

Вайнштейнъ, Н. П., Волковыскъ, — предст. Книжниковъ, Я. А. Жуковск., 43. Тлфн. 59-70. Т. адр. Книжниковъ. (Картофель.).

Гендрихъ, Бр. Кишиневъ и Бендеры, — предст. Ткачъ, Л. І. Прохоров., 36. Тлфн. 34-89. Почт. ящ. 13-57.

Производство.

Анатра, Бр., т. д. Московская, 12. Тлфн. 29-73.

Боймстрахеръ, Ицко. Божакина, 74.

Брамсонъ, Фрейда. Божакина, 101.

Букштанъ, Шевель. Дальницкая, 15. Тлфн. 49-84.

Вѣличенко, Вас. Столбов., 4.

Вейнштейнъ Эммануиль и С-ья, т. д. Вейнштейнъ, Григ. Московск., 20. Тлфн. 29-77.

Гуровичъ, Бенц. и Их. Ул. 19 февр., 50. Тлфн. 35-30.

Ергеновъ, Ив. Ул. 19 февраля, 72.

Ларионовъ, Дм. Мѣщанск., 2. Тлфн. 20-76.

Марцинъ, Ив. Васильевичъ. Борисова, 23. Тлфн. 50-28.

Чибисовъ, Е. П. Проховская, 45. Тлфн. 36-84.

Шапиро, Абр. Московск., 110.

Шедльбауэръ, Францъ. Балтска, дор., 74.

МЕЛЬХІУРОВЫЯ ИЗДѢЛІЯ.

(См. также „Золото и серебро“).

Гавиновичкн, И. Жуковскаго, 36.

Кискачи, А. В. п. ф. Маггуби, О. О. Дерибасовск., 23. Тлфн. 46-97.

Кислель, П. Кондратенко, 35-2.

Серебрение, золочение, никелировка, предметы домашняго хозяйства.

ОБРАЩАЙТЕСЬ

только на фабрику

И. Кислера

Кондратенко, уг. Александръ проспекта, д. № 35-2.

Левинъ, и Гордіанъ, т. д. Дерибасовская, 20. Тлфн. 45-39.

„Оривитъ“ Акц. о-во. зав. Брауншвейгъ—Кіев. предст. Леви Пауль Э. Скобелева, 9. Тлфн. 30-80.

Норблинъ, бр. Бухъ и Т. Вернеръ. Акц. О-во. Дерибасовская, 15.

Фраже, І. Святополькъ-Мирская Марія. Дерибасовск., 13. Тлфн. 21-32.

Шюльскій, Ид.-Гершъ. Ришельевская, 9.

МЕТАЛЛИЧЕСКІЯ ИЗДѢЛІЯ.

(См. также „Жест.“ и „Железная торговля“).

Представительства и отдѣленія.

„Альтендорфъ и Райтъ“ Бирлигамъ. Гуревичъ, Янъ.

Успенск., 44. Тлфн. 10-46, 41-62.
 Бекеръ и Ко, бывш. акц. о-во, Либава, Гуревичъ, Янк. Успенская, 44. Тлфн. 10-46.
 „Вильнесъ“, Акц. о-во. Финляндія. Гуревичъ, Янк. Успенск., 44. Тлфн. 10-46.
 „Вальдесъ и Ко“. Прага—Вршовиць. Боярскій, Л. и Гейнихъ К., т. д. Ланжероновск., 19. Тлфн. 41-03.
 „Векцицкій, М.“. Акц. о-во Шраеръ, Юліанъ. Кондратенко, 13. Тлфн. 4-57.
 „Вестфалия“, Акц. о-во. Гагенъ. Ровенскій, Троицк., 41. Тлфн. 7-08.
 „Влохидъ“, акц. общ., Варшава. Гуревичъ, Янк., Успенская, 44. Тлфн. 10-46 и 41-62.
 Вольфъ, Авг. и сынъ. Троупянский. Тираспольск., 13. Тлфн. 10-24.
 Габеръ и Гохерманъ, Ченстоховъ, — предст. Діамантъ Бр., Софiевская, 9. Тлфн. 30-52.
 „Heuck & Agutz“, Германия, — предст. „Собецкій, И. и Комп.“, т. д. Преображенская, 21. Тлфн. 26-88. (Отдѣлка для мебели).
 Губановъ, Н. И. Москва, — предст. „Варбашъ, Б. и Рафаловичъ, Д.“, т. д. Греческая, 17. Тлфн. 56-48.
 „Дельрей и Офовень“ Льежъ (Бельгія) Саксаганскіе, Д. и Э., Бр. т. д. Скобелева, 20. Тлфн. 35-83.
 Duisberg st Co, Берлинъ. Кацъ, Мейл. Б.-Арнаутская, 93. Тлфн. 58-88.
 Eggert Aug. Бременъ, — предст. Флабсъ, Г. Р. и Ко, т. д. Троицкая, 17. Тлфн. 32-25.
 Eisen et Metallwerke, Wasun-

gen, — предст. Боюканскій, З. Г. Пушкинская, 34. Тлфн. 39-12. (Цинк. трубы).
 Золотаревы, Бр., Москва, — предст. Діамантъ, Бр., Софiевская, 9. Тлфн. 36-52.
 Леппертъ, Рих., Лимбахъ, — предст. Беймъ, Гедеонъ, Жуковского, 36. Тлфн. 2-35. (Розеты, листья, тюльпаны и проч.).
 Лицинскій, М. Л., — предст. Канъ, С. Дегтарная, 10. Тлфн. 16-11. (Штампов. дверцы).
 Машвиць, Шарль мл. Бирмингамъ, — предст. Шерръ, И. М., инж. Софiевская, 11. Тлфн. 26-78.
 Миттагъ и Вольнеръ, Нью-Джерсей, — предст. Каршенбоймъ, Б. М. Троицкая, 23. (Принадл. къ пишущимъ маш.).
 Московскоя металлич. пром., акц. о-во. Леви, Пав. (Пазуль). Скобелева, 9. Тлфн. 30-80.
 „Нобель, Людвигъ“, СПб. «Треугольникъ» т-во к-ры и скл. Пушкинская, 32. Тлфн. конт. 23-98, отдѣл.
 Нокенъ, Гуго. Троупянский, Юс. Тираспольская, 13. Тлфн. 10-24.
 „Паоло Порто“, Миланъ. (Италія). Саксаганскіе, Д. и Э., Бр., т. д. Скобелева, 20. Тлфн. 35-83.
 Потровский, Фад. Варшава, Гантоверъ, Шапса-Лейбъ. Пушкинская, 34. Тлфн. 39-04.
 „Плутоны“, Акц. о-во. Либава Гуревичъ, Янк. Успенская, 44. Тел. конт. 10-46.
 Птицынъ, М. З., Ворема. Розенблюмъ, Дан.-Мееръ. Пушкинская, 34. Тлфн. конт. 14-59.

Роди и Зиненбергъ, Акц. о-во, Германия. Бурнштейнъ, Фейт. Пушкинск., 29. Тлфн. 32-62.
 Рудзскій, К. и Ко о-во. Розумовъ, Гершъ. Успенск., 69. Тлфн. 2-43.
 Стальныхъ издѣл. фабрика с. Вормсъ, Нижегородск., губ. Розентоверъ, Мих. и Ко., т. д. Б.-Арнаутская, 21. Тлфн. 21-51.
 „Этна“ акц. о-во, Рига. Гуревичъ, Янк. Успенская, 44. конт. 10-46.
 „Якорь“, бр. Вернеръ, Германия. Эттингеръ, Ханмъ. Ришельевская, 48. Тлфн. 12-47.

Производство.

Фабрики.

„Блитштейнъ“, А. Х. и Мильштейнъ, Д. Г. т. д. — южно-русская паровая фабрика, Стурдзовскій п., 3. Тлфн. 54-45.
 Вычатъ, П. Л. Инж.-механ. Прохор., 46. Тлфн. 52-22. (См. абъявл. на слѣд. стр.).
 Вайсбротъ, З. М. Зав. Прохоровская, 44. Тлфн. к-ры 23-61.
 Вальтухъ, І. т. д. Прохоровская, 48. Тлфн. 4-20 (зав.) 2-07 (каб.).
 Герберъ, З. Ш. Колонтаевская, 2. Тлфн. 56-45.

Металлическія издѣлія и эмалированныя вывѣски.

З. Герберъ

Колонтаевская, 2. Тел. 56-45.

Кацъ, П. С. Балковская, 142. Тлфн. 50-53. и 5-65. Т. адр. Металликъ.

ШИНЫ „КОНТИНЕНТАЛЬ“

ФАБРИЧНОЕ ОТДѢЛЕНИЕ: Одесса, Екатерининская площадь, 8.

Книга „Вся Одесса“ напечатана краской фабрики К. Д. БЕРТО и Ко. ОДЕССА, Мельничная 43. Телеф. 50-35.

Заводъ металлическихъ, жестяныхъ и штампованныхъ издѣлія

Инженеръ-Механика И. П. БЫЧАЧЪ,

ОДЕССА, Прохоровская, № 46. — Телефонъ № 52-22.

Принимаетъ всевозможные заказы на коробки, банки, капсулы, крышки, чемоданныя принадлежности и всякія штампованныя издѣлія.

При заводѣ имѣется механическое и граверное отдѣленіе.

ЕДИНСТВЕННОЕ въ РОССІИ изготовленіе механическимъ способомъ элеваторныхъ кобокъ.

Любарскій, Янк. и Дунаевичъ. Градоначальническая, 22. Тлфн. 28-44.

Спандони-Басманджи, Г. Жуковского, 29. Тлфн. 7-68. (зав.) Прохоровская, 18. Тлфн. 45-51.

Шполянскаго, А. О., в-ки. Куяльницкая дор., 6. Тлфн. 30-12.

Эристъ, М. Э. Божакина, 77. Тлфн. 29-75.

Южно-Русская паров. фабр. Блитштейнъ, А. Х. и Мильштейнъ, Д. Г. Стурдзовск. пер., 3. Тлфн. 54-45.

Мастерскія.

Бахрахъ, Л. Пантелеймоновская, 11.

Гиляскинъ, Ф. Базарная, 20.

Гринкотъ, О. Я. Столбов., 14.

Гурвихеръ, Я. Кондратенк. 17

Каминкеръ, Ис. Ул. 19 февраля, 2.

Кинзеръ, Г. Городская, 51.

Левинсонъ, С. Ш. Базарная, 37.

Мизуръ, I. Дегтярная, 13.

Магазинеръ, X. Ш. Б-Арнаутская, 8.

Мусежничъ, Ш. Дальницк., 4.

Пасикъ, М. Александров., 33.

Пинхусовичъ, Юс. Гоголя, 23.

Пулинянъ, Ш. Суворов., 112.

Ройкинахъ, Ш. 19-го февраля, 29.

Сендеровичъ, Ш. Городек., 21.

Сирожкинъ, Е. Ш. Колонтаевская, 38.

Тостогановъ, И. А. Нѣжинская, 41. (Вывѣски и рельефы. надписи).

Финкельштейнъ, П. Успенскій пер., 12.

Фрейманъ, М. Пантелеймоновская, 94.

Черноморскій, Шмуд. Розумовская, 25.

Шестопагъ, Ицв. Розумовская, 14.

Штейнъ, У. Пантелеймоновская, 70.

Торговля.

(См. также „Желѣзо“).

Беридтъ, Г., Н-ки. Ришельевская, 15. Тлфн. 4-47.

Бланкманъ, П. Я. Успенская, 56. (Оптовая).

Вейсбландъ, Сар. Садовая, 7.

Вайсблехъ, Г. Ш. (быв. Гюардъ, Э.). Ришельев., 19. Тлфн. 5-55.

Винникъ, П. Греческая, 28. Тлфн. 5-33.

Вольпертъ, Мовша. Б.-Аунаутская, 81.

Воронъ, Я. Г. Базарная, 100.

ОДЕССКАЯ

МЕТАЛЛО-ТКАЦКАЯ

ФАБРИКА

М. Я. ГИЗЕРА-вдовы

Существуетъ съ 1865 г. ОДЕССА,

Суворовская ул. (М.-Арнаутск.) в. д. 102. Телефонъ № 21-75.

Мѣдная, желѣз. оцинков. и лужен. ТКАНИ плетеніе и рѣшетчат. шеретов. сталь, цинков. рѣшета и штамп. узорч. желѣзо для паров. и водян. отопленій, вентиляцій и т. п.

МАСТЕРСКАЯ

Металлическихъ Рельефныхъ Надписей

ОСНОВАНА въ 1874 г.

Л. КШЕСИНСКАГО Одесса, Преображенск., № 27. противъ Полиціи.

Между прочимъ, мастерская выдѣлываетъ изъ бронзы, цинка и другихъ металловъ: Доски съ номерами домовъ и названіями улицъ для цѣлыхъ городовъ и имѣній; разныя надписи, знаки и номера для желѣзныхъ дорогъ. Государственные и частные гербы, медали всѣхъ выставокъ, надгробныя кресты; вывѣски и отдѣльныя буквы; всевозможн. величины надписи для казенныхъ и частныхъ учреждений, таблички для частныхъ квартиръ; марки для рабочихъ на заводахъ, для ресторановъ и проч. Не смотря на обширное производ., мастерская, для удобства заказчиковъ, принимаетъ и самыя незначительные заказы, которые выполняетъ съ такою-же точностью, какъ и всѣ проч. заказы.

Э. ТИЛЬМАНСЪ и К^о

ОДЕССА, ГРЕЧЕСКАЯ УЛ., ДОМЪ № 14.

МЕТАЛЛЫ: мѣдь желтая и красная, листовая и палочная; мѣдь чушковая; олово чушковое и прутовое; свинецъ чушков. листов. **Алюминій.**

ЖЕЛѢЗО: листовое, сортовое, фасонное, **СТАЛЬ.**

Инструменты зав. Пежо, **Троссы** зав. Кляуке.

Черное, оцинкованное и кровельное желѣзо завода Шодуаръ.

Собственныхъ заводовъ: болты, винты, гайки, заклепки, цинкъ.

Сооруженіе пакгаузовъ изъ волнистаго желѣза.

Герберъ, З. Ш. Колонтаевская, 2. Тлфн. 56-45.
 Гизеръ, М. Я. Суворовская, 102. (Ткани). Тлфн. 21-75. (См. объявл. на предыдущей стр.).
 Гинбергъ, Хейв. Толчекъ, будка, 26. Тлфн. 23-13.
 Дубинъ, М. Жуковского, 15.
 Клокъ, Шм. Александр. пр., 8. (Столикъ).
 Кшесинскій, Людомиръ. Преображенская, 27. (См. объявл. на пред. стр.).
 Мильштейнъ, (онъ-же Блунштейнъ), Мойше-Мордко. Стурдзов. пер. 3. Тлфн. 54-45.
 Проскуровская, Рух. Б.-Арнаутская, 81.
 Радоновъ, Г. Греческая, 42.
 Спекторъ, Нахм. Мисофдовская, 9. Тлфн. 26-29.
 Тиферисъ, Рухля. Виноградная, 35.
 Тубеншлякъ Шл. Нарышк. сп., 6.
 Шинкеръ, М. Скобелева, 28.
 Штейнъ, Г. Пантелейм., 70.
 Штернбергъ, Леонъ. Преображенская, 56. Тлфн. 21-71. (Складъ).

МЕТАЛЛЫ.

Представительства и отдѣленія.
 Auerbach, A. Hamburg. — предст. Розентоверъ, Мих. и Ко, т. д. Б.-Арн., 21. Тлфн. 21-51.
 Донецко-Юрьевское Металлургическое о-во, — предст. Шумахеръ, Генр. Греческая, 7. Тлфн. 7-88.

Kober, I. — предст. Розумовъ. Гершъ, Успенская, 69. Тлфн. 2-43.
 „Корнблюмъ и Геннеръ“, — предст. Гантоверъ, Шабс-Лейбъ. Пушкинская, 34. Тлфн. 32-04.
 Краматорскаго Металлургич. о-во, — предст. Гагаринъ, Юрій и Ко, т. д. Софиевская, 26. Тлфн. 19-69.
 Криворожскихъ желѣзныхъ рудъ, — анц. о-во, — предст. Шейтцъ, А. А. Греческая, 14. Тлфн. 16-68.
 Лавровъ, А. С., Гатчинскій заводъ, — предст. Гагаринъ, Юрій и Ко, т. д. Софиевская, 26. Тлфн. 19-69.
 Металлическое о-во, Франкфуртъ-на-М., — представ. Гельдеръ, П., мл. Кондратенко, 33. Тлфн. 7-19. (Олово и свинецъ).
 „Пономаревъ, В. Г. и Рыжовъ, П. П.“, Харьковъ, — предст. Левенсонъ, Дав. Кондрат., 26. Тлфн. 20-41.
 С.-Петербургскій металлч. заводъ. Елисаветинск., 19. Тлфн. 24-60.

С.-Петербургскій

Металлическій Заводъ.

Одесса, Елисаветинск., 19. Тел. 24-60.

Отопленіе центральное и вентиляція. СУШИЛЬНИ.

ТУРБИНЫ ПАРОВЫЯ системы «РАТО».

Zinz, Charles, Bruxelles. — предст. Розенблатъ, Я. Г. и Лаутеншлагеръ, И. М., т. д. Успенская, 11. Тлфн. 5-91.
 Южно-Русскаго т-во, машиностроит. заводъ, Киевъ, — предст. Гальбрейхъ, М. и Фиртиковеръ, М., т. д. Жуковск., 12. Тлфн. 4-85.

МЕТАЛЛУРГИЧ. ЗАВОДЫ.

Кацъ, Илья. Балков., 142. Тлфн. 50-53.
 Шполянскій, А. О., н-ки. Кузальницк. дор., 6. Тлфн. 30-12.

Торговля.

(См. „Желѣзо“.)

Гагаринъ, Ю., кв., т. д. Софиевская, 26. Тлфн. 19-69.
 Гай, Юльянъ, Гаванная, 6. Тлфн. 1-49. Т. адр. Толефоръ.
 Гантмахеръ, Х. Екатерининская, 21.
 «Красновъ, Х. Ш.» Б. Арнаутская, 81. Тлфн. 14-22.
 Крошнеръ, Н. и Лифшицъ, Р. Мисофдовск., 12. Тлфн. 9-29.
 О-во для продажи издѣлій русск. металлург. завод. Пушкинская, 1.
 Рабиновичъ, Я. Л., т. д. Пушкинская, 31. Тлфн. 3-16 и 56-64. Т. адр. Банкимпорть. (Олово, свинецъ, мѣдь).

Книга „Вся Одесса“ напечатана краской фабрики **К. Д. БЕРТО и Ко.**
ОДЕССА, Мельничная 43. Телеф. 50-35.

„Тильмансъ, Э. и Ко», т. д.
Греческая, 14. Тлфн. 9-25.
(См. объявл. на преды-
дущ. стр.)
Шнайденъ, Ш. Ш. Б.-Арнау-
тская, 81. Тлфн. 23-18.

МЕХАНИЧЕСКІЕ ЗАВОДЫ.

(См. также „Мѣдно-лит. и
механич. заводы“).

Конововъ, Фом. Щелакова, 17.
Тлфн. 29-72.
Литовская, Ида. Евангеличе-
скій пер., 7. Тлфн. 33-68.
Литовскій, А. С. инж. Лер-
монт. пер., 8. Тлфн. 52-93.

**МЕХАНИЧЕСКІЯ МАСТЕР-
СКІЯ.**

Альшиць, Янк. Ришельев-
ская, 28.
Андахеръ, Ф. Г. Петра Ве-
ликаго, 22.
Байшъ, Григ. Пушкинск., 72.
Бобровъ, Т. Московская, 45.
Боберъ, Беръ. Екатеринин-
ская, 71. Тлфн. 33-90.
Властопуло, Е. Коблевск., 28.
Гайсинскій, Д. Базарная, 49.
(Физико-мех.).
Ганчшъ, В. Садовая, 15. (Фи-
зико-мех.).
Гатманъ, Х. С. Гимназиче-
ская, 24.
Гриншпунъ, Я. Новосель-
скаго, 90.
Дайчманъ, Р. Новорыбная, 3.
Друть, Як. и Сикорскій, К.
Приморская, 22. Тлфн.
22-99. (Рем. судовъ, паров.
маш. и котловъ).
Зальцманъ, Ш. и Шапиро, И.
Внѣшняя, 94.
Зифельдъ, Р. Пѣжинская, 77.
Каннэ, С. Тираспольская, 18.
Касюра, К. Т. Вѣлинск., 25.
Каганъ, Гершъ и Мойше.
Базарная, 55.
„Левенталь“, — влад. Левин-
зонъ, С. Екатерининск., 6.
(Физико-мех.).
Лейбманъ, Г. Старо-Рѣзнич-
ная, 28.

Липовъ, Мот. Екатеринин-
ская, 77.
Лыскинъ, А. Софievская, 28.
Лычевскій, Г. Тирасп., 13.
Ляскеръ, Л. И. Ришельев-
ская, 78.
Мираковъ, К. Преображен-
ская, 28.
Моньковичъ, Б. Б.-Арнаут-
ская, 89.
Нудельманъ, Эмм. Москов-
ская, 117.
Платуновъ, Арк. Тирасполь-
ская, 7.
Подбрезскій, Абр. Суворов-
ская, 90.
Рогге, Гергардъ. Полтавской
побѣды, 57.
Раппъ, Эмиль. Херсонск., 11.
Тлфн. 22-96.
Соломинъ, М. Скобелева, 24.
Струнинъ, Тим. Преображен-
ская, 21. (Электрич.).
Сухановъ, Ив. Скобелева, 18.
Тлфн. 42-71.
Теплицкій, Янк. Пантелей-
моновская, 5.
Тостогановъ, И. А. Пѣжин-
ская, 41. (Электрич.).
Фибигеръ, Авг. Витте, 32.
Фойгель, Ар. Малороссійская,
26. (Рѣзьба по метал.).
Хлыстовъ, Капит. Раскидай-
ловская, 25.
Чернякъ, Ис. Екатеринин-
ская, 88.
Штрелеръ, Н. Базарная, 90.
Яблонскій, Стан. М.-Арнаут-
ская, 87.

**МЕХАНИЧЕСКІЕ ЭЛЕВА-
ТОРНЫЕ КОВШИ.**

Производство.

Банторовичъ, А. (Фабр.): Б.-
Арнаутская, 11. (К-ра):
Пушкинская, 46. Тлфн.
30-81.
Южно-Русское 0-во плову-
чихъ элеваторовъ. Ворон-
цовскій пер., 11. Тлфн.
1-60.

М И К В А.

Чегельницкій, Бен. Ул. 19
февраля, 18.

МИКРОСКОПЫ.

Представительства и отдѣленія.

Рейхертъ, К. Табачникъ и
Уманскій, т. д. Преобра-
женская, 18.

Торговля.

(См. „Оптика“).

МИНЕРАЛЬНЫЯ ВОДЫ.

Натуральныя.

Bad Elster. Диккеръ, Дув.
Театральн. переул., 14.
Тлфн. 51-92.
„Гуниади Яносъ“, — предст.
Баумштейнъ, С. А. Лан-
жерон., 9. Тлфн. 12-72.
Казенный складъ управления
Кавказск. Минеральн. Водъ
(„Эссентуки“ и „Нарзанъ“)
Екатерининская, 6. Тлфн.
33-58. (Оптов.-рознич.).
Южно-Русское 0-во Торговли
Аптекарскими Товарами.
Екатерининская, 8.

Искусственныя.

Производство.

Арзунюнъ, Морд. Старо-Рѣз-
ничная, 28.
„Веритасъ“, — влад. Розен-
блитъ, И. М. Успенск., 74.
Тлфн. 46-93 (зав.; Ришель-
евская, 28. (Отдѣленіе) Т.
адр. „Веритасъ“).
Гринштейнъ, Рейза. Коблев-
ская, 22.
Дувардждогу, Христ. Лидер-
совскій бульв., 23. Тлфн.
в-ры 3-02.
Зельцерманъ, Ар. Каранго-
зова, 20.
Каганъ, Ср. Дальницкая, 5.
Боганъ, Нох. Б.-Арнаут., 90.
Комаровская, Люб. Малорос-
сійская, 83.
Кофманъ, Лея. Тирасполь-
ская, 4.
Курлатъ, Мееръ. Б.-Арна-
утская, 61.
Куръ, Хаск. Базарная, 67.
Тлфн. 44-91.
Ленгардъ, Евг. Прохоров-
ская, 46. Тлфн. 33-67.

Лернеръ, Ар. Преображ., 49.
Тлфн. 38-09.
Лернеръ, Бася. Преображен-
ская, 60.
Литовскій, Симх.-Мойш. Лер-
монтовскій пер., 8. Тлфн.
52-93.

ОСНОВАНЪ ВЪ 1877 ГОДУ.



УДОСТОВЕРЕНІЕ ВЫСШЕГО НАПРАВЛ.

Заводъ искусствен. минеральн. водъ
С. Литовскаго.
Лермонт. пар., с. д. 8. Тел. 52-93.

Сахарный, Нух. Мѣщанск., 36
Синяевскій, Абр. Колонтаев-
ская, 3.
Станіоли, Цец. Мельничн., 1.
Старець, Янк. Суворов., 34.
Тлфн. 38-93.
Стефанато, Гер. В.-Арнаут-
ская, 41.
Сторець, Ейз. Нѣжинск., 53.
Теперь, Мойс. Жуков., 117.
Фалка, Ицко. Колонтаев., 55.
Фурманъ, Іос. Рихельев., 64.
Тлфн. 15-36.

АНГЛІЙСКІЙ ЗАВОДЪ
ИСКУССТВЕННЫХЪ
И МИНЕРАЛЬНЫХЪ
ВОДЪ
І. Л. Фурманъ и С-нъ
Рихельевская. № 84.
Отправка продуктовъ
на всѣ станціи жел.
дор. и пароходн. прист.
ТЕЛЕФОНЪ 15-36.

Штрауберъ, Мар. Ул. 19-го
февраля, 35.

Торговля.

Миніовичъ, Іуда. Ул. 19 фе-
враля, 35.
Одесское О-во Искусств. Ми-
неральн. водъ. (Зав.: Мель-
ничная, 27. Тлфн. 50-34.
(Правл.) Дерибасовская, 5.
Тлфн. 11-45.
Иансъ, Шама. Жуковск., 45.
Цердикисъ, Вик. Преобра-
женская, 88.
Плещицеръ, Ханмъ. Б.-Арна-
утская, 90.
Рейнке, Карлъ. Пушк., 14.
Ривлинъ, Айз. Прохоров-
ская, 23. Тлфн. 30-62.
Розенбергъ, Шул. Болгар-
ская, 14.
Розенфельдъ, Гисл. Прохо-
ровская, 7.
Розенштейнъ, Дав. Успен-
ская, 36. Тлфн. 54-61.
Розенштейнъ, Хая. Гира-
польская, 28.

Айвазовъ, Ав. Херсонская, 19.
Айзенбергъ, Ицко. Болгар-
ская, 55.
Айзенбергъ, Лея. Жуков-
скаго, 42; Итальянскій
бульв., 16.
Аксенопуло, Софр. Преобра-
женская, 77.
Алчачикъ-оглу, Теоф. Про-
хоровская, 2.
Акчетчикъ, Георг. Б.-Арна-
утская, 127.
Акчетчиковъ, Провіантск., 19.
Александисъ, Еванг. Ново-
сельскаго, 82.
Алонвербовъ, Асат. Польскій
сп., 14.
Альперовичъ, Мир. Вино-
градная, 4.
Аманъ, Паул. Степовая, 46.
Амбарзаки, Сокр. Пантелей-
моновская, 64.
Анастасій, Яне. Ремеслен., 8.

Анастасьева, Ольга. Нѣжин-
ская, 27.
Андрусевичъ, Тим. Мясоф-
довская, 43.
Апликовъ, Ал. Новосель-
скаго, 86.
Арванидисъ, Эмм. Екатери-
нинская, 30.
Арзунианъ, Морд. Старорѣз-
ничная, 28; Садовая, 15.
Арзунианъ, Хаз. Александров-
ская и Суворовск., будка.
Аркадеръ, Эдля. Новосель-
скаго, 28.
Артинъ, Лид. Екатерин., 40.
Арчаковъ, Пав. Москов., 34.
Асвабуръ, Григ. Уг. Поль-
ской и Почтовой, кіоскъ.
Асланоглу, Дм. Михайлов-
ская, 36.
Афанасіади, Конст. Спири-
довская, 2.
Афанасьевъ, Георг. Прео-
браженская, 94.
Бабаевъ, Спиро. Уг. Канат-
ной и Почтовой, кіоскъ.
Бабко, Мар. Херсонская, 15.
Бабко, Фед. 4-я станц., при
ипподромѣ.
Баливъ, Ира. Болгарская, 15.
Банулоглу, Георг. Ул. 19-го
февраля, 32.
Бануль-оглу, Юрій. Розумов-
ская, 18.
Бараць, Гитля. Прохоров-
ская, 33.
Барилловъ, Евст. Пушкинская
и Греческой, кіоскъ.
Барчагъ, Мар. Колонтаев-
ская, 48.
Батовскій, Владим. Ярмароч-
ная пл., 180.
Бедракъ, І. В.-Арнаут., 123.
Бедросовъ, Сир. Николаев-
скій бульв., будка у на-
мятника Пушкина.
Безверхова, П. Средняя, 58.
Бендерлевъ, Конст. Петра
Великаго, 16.
Блиндерманъ, Мойше. Мя-
софдовская, 6.
Богуславскій, Авр. Манеж-
ная, 14.
Божинская, Мар. Пушкинск.
и Суворовской, кіоскъ.
Бойко, Петръ. Средняя, 34.
Боймъ, Лейз. Городская, 30.
Бойченко, Апол. Въ город-
скомъ дѣтск. саду, кіоскъ.

- Бондаренко-Коваленко, Анна. Алексѣевскій баз., будк., 1.
- Борухъ, Фаня. Комитетск., 16.
- Босковичъ, Мар. Церковн., 4.
- Боярскій, Бор. Базарная, 70.
- Брацлавскій, Ант. Софьевская, 17.
- Брейтманъ, Гершъ. Болгарская, 56.
- Бржозовскій, Спир. Московская, 15.
- Броцкій, Ар. Прохоровск., 26.
- Брукъ, Гиршъ-Мовша. Пушкинская, 37.
- Бурбой, Дв. Польскій сп., 14.
- Бургазли, Ел. Колонтаев., 11.
- Бурдманъ, Ханмъ. Московская, 7.
- Бурмыскій, Туба-Нояхъ. Мясофдовская, 38.
- Бьлоусовъ, Март. Херсон., 6.
- Вайсблитъ, Айз. Ул. 19 февраля, 41.
- Вайсманъ, Герш. Польскій сп., 6.
- Вакеръ, Степ. Балков., 198.
- Вальдбергъ, Перля. Б.-Фонтанъ, Главная ул., 47.
- Васильева, Праск. Колонтаевская, 36.
- Василокъ, Георг. Базарн., 2.
- Велонасъ-Огло, Илья. Староръзничная, 14.
- Велонасъ-оглу, Мих. Прохоровская, 6.
- Велонасъ-оглу, Спиро. Прохоровская, 4 (городовъ).
- Вержещова, А. Канати., 43.
- Верзунъ, Пал. Пушкинск., 52.
- „Веритасъ“. Розенблитъ, И. Успенская, 74. Тлфн. 46-93
- Ветрищенко, Ир. Раскидайловская, 25.
- Вечерская, Нат. Средняя, 55.
- Вильчинская, Матр. Водопроводная, 1.
- Влахось, Георг. Малороссійская, 28.
- Влодова, Сура. Ланжероновская, 2.
- Водова, Елена. Николаевскій бульв., 2/15.
- Волкова, Мар. Уг. Средней и Балковской.
- Володарскій, Бор. Картамышевская, 17.
- Вольфензонъ, Пних. Городская, 44.
- Вольфензонъ, Эйв. Болгарская, 46.
- Высоцкая, Акел. Новосельскаго, 71.
- Гадасъ, Ар. Картамышевскій пер., 11.
- Гадасъ, Эст. Костецкая, 10.
- Гаевская, Кам. Уг. Екатерининской и Жуковскаго.
- Галаганъ, Гр. Торговая, 53.
- Галицкая, Лиза. Ср.-Фонтанъ, 10 ст., 141.
- Гандисъ, Карол. Головковская, 68.
- Гарберъ, Нес. Скобелева, 29.
- Гарниговъ, Бог. Уг. Кондратенко и Пушкинской.
- Гашкевичъ, Доба. Уг. 19 февраля, 47.
- Гегель, Анна. Степовая, 2.
- Гель, Хаимъ. Провантск., 5.
- Гельманъ, Гершъ. Балтская дор., 48. Тлфн. 24-78.
- Гельфенбейнъ, Мот. Петропавловская, 38.
- Гендельманъ, Дув. Базарный пер., 16.
- Гендельманъ, Мошко. Градоначальн., 36. Тлфн. 54-13.
- Георги, Вас. Костецкая, 22.
- Георги, Илья. Торговая, 27.
- Гefonъ, Ицко. Ул. 19 февраля, 22.
- Гefonъ, Срузь. Болгарская, 54.
- Гинзборгъ, Шейс. Преображенская, 47.
- Гинзбургъ, Нахм. Ул. Полтавской Побѣды, 64.
- Гиленко, Туба. Московск., 2.
- Гиршманъ, Лейбъ. Жуковскаго, 4.
- Гительманъ, Юсь. Пантелеймоновская, 76.
- Гитманъ, Хуно. Б.-Фонтанъ, д. Либмана.
- Гланцъ, Мееръ. Малороссійская, 42.
- Глезинъ, Зеликъ. Болгарская, 22.
- Глезинъ, Менд. Болгарская, 40.
- Глигори, Вас. Уг. Преображенской и Успенской.
- Гневскій, Ёома. Уг. Лѣсной и Московской.
- Годованный, Ст. Преображенская, возлѣ городска будка.
- Годованный, Прокофій. Дерibasовскій городск., садъ. Уг. Дерибасовской и Ришильевской, будка.
- Голембювскій, Ст. Приморская, 75.
- Гольденбергъ, Герш. Ул. 19 Февраля, 58.
- Гольдманъ, Янк. Суворовская, 109.
- Гончаренко, Евг. Преображенская, 85.
- Гончаренко, Илья. Городская, 65.
- Горенштейнъ, Шая-Юс. Ул. 19 Февраля, 33.
- Городецкая, Бейла. Прохоровская, 30.
- Гранзери, Янин. Средняя, 27.
- Грачева, Вѣра. Нарышкинскій сп., 121.
- Гринбергъ, Менд. Ул. 19-го Февраля, 17.
- Гринбергъ, Мойше. Уг. Торговой и Херсонской.
- Гринбергъ, Сем. Преображенская, 59.
- Гринбергъ, Ср. Ремесленная, 9.
- Гринбергъ, Хаимъ. Троицкая, 14.
- Гринбергъ, Шим. Пушкинская, 34.
- Гросовъ, Григорій. Раскидайловская, 53.
- Гуйталюкъ, Андр. Михайловская пл., будка.
- Гуральникъ, Мой. Новорыбная, 74.
- Гутлясъ, Элька. Водопроводный пер. 6.
- Даміановъ, Михаилъ. Приморская, возлѣ под. маш. будка.
- Данилецкая, Праск. Балтская дор., 34.
- Дашутъ, Эст. Алексѣевская пл. 16.
- Деймезисъ, Эм. Екатерининская, 48.
- Декланъ-Оглу Ив. Тираспольская, 13.
- Делинаки, Тат. Средняя, 8.
- Джитъ, Илья. Ольгѣевскій сп., 5.
- Димитренко, Натал. Суворовская, 58.

Димитри, Апост. Дальницкая, 24.	Захарьковъ, Вас. Рождественская, 53.	Карасикъ, Аrie-Лейбъ. Нѣжинская, 37.
Димитриади, Пел. Прохоровская, 77 и Степовая, 60.	Захлѣвный, Семен. Московская, 29.	Карельштейнъ, Іос. Костецкая, 15.
Димитриади, Ник. Михайловская, 48.	Звоницкій, Шуа. Ришельевская, 23.	Касацкая, Ел. Морская, 2.
Димитриу, Зоя. Б.-Арнаутская, 33.	Зельцерманъ, Ар. Карангозова, 20.	Кацъ, Сим. Старопортофранковская, 141.
Димитриу, Ник. Мясофдовская, 1.	Зозуля, Іос. Екатерининск. и Полицейск. будка.	Кашишт-Оглу, Дав. Успенскій, пер., 19.
Динеръ, Мар. Ул. 19 Февраля, 49.	Зубковъ, Вас. Полтавской Побѣды, 97.	Кигель, Дувидъ. Картамышевская, 12.
Дихманъ, Ципа. Суворовская, 93.	Зугранисъ, Никол. Суворовская, 117.	Кигель, Дув.-Вер. Картамышевская, 28.
Димитриу, Ставро. Среднефонтанская дор., 7 ст., Хортулари.	Зусеръ, Ита. Городская, 2.	Киричка, Авр. Балковск., 100.
Добровольскій, Вячесл. Ольгевская, 27.	Иваньковъ, Викт. Уг. Спиридоновск. и Нѣжинск. ул.	Кисель, Он. Жуковск., 5.
Добружанскій, Пав. Лагерная, д. Соболевской.	Ивинъ, Ефр. Дегтярн., 22.	Коганъ, Надин. Б.-Арнаутская, 96.
Долгополый, Тер. Новорыбная, уг. Канатной.	Илева, Дар. Пушкинск., 41.	Коганъ, Ср. Торговая, 18.
Дохтурова, Маил. Московская, 81.	Исакъ-Оглу, Осипъ. Греческая и Канатн., (кюскъ).	Коганъ, Хава. Новосельскаго, 1.
Драילותисъ, Конст. Б.-Арнаутская, 102.	Штинберъ, Іос.-Нох. Уголь Пушкинской и Базарной.	Коганъ, Хава. Болгарск., 31.
Дроченко, Кондр, Александровскій паркъ.	Іонисъ, Гершъ. Костецк., 34.	Кодывенко, Агафія. Вознесенскій пер., 16.
Дубина, Татьяна. Новый пер., 2.	Кагановскій. Ин. Ср.-Фонтанъ, д. Вайнгурта.	Козаровицкая, Голда. Ул. 19 Февраля, 23.
Дурмашкинъ, Морд. Средняя 14.	Каганъ, Овш. Средняя, 10.	Козачекъ, Иванъ. Тираспольская, 8.
Дымо, Еванг. Военный си., 4.	Каганъ, Руб. Преображенская, 22.	Койфманъ, Лея. Тираспольская, 4.
Животовская, Лея. Малоросійская, 11.	Каганъ, Ср. Дальницк., 5.	Коколи, Екат. Московск., 143.
Животовская. Рухля. Манежная, 12.	Каганъ, Шм. Московск., 3.	Колайчоглу, Коз. Пантелеймоновская, 56.
Жолтъ, Хава. Лѣсная, 12.	Калашниковъ, Ник. Ланжероновская, 20.	Колтунъ, Ос. Кондратен., 5.
Жукъ, Фил. Уг. Преображенской и Б.-Арнаутской.	Калинина, Варв. Раскидайлоская, 22.	Константиниди, Скерлъ. Тираспольская, 19.
Журавлевъ, Ефремъ., Городская, 52.	Канельскій, Хаск. Успенская, 26.	Константиниди, Фед. Прохоровская, 57.
Зайка, Фадей. Городек. 17.	Капланъ, Бр. Уг. Жуковск. и Карантиной.	Корейпина, Евфрос. Степовая, 19.
Залогинъ, Григор. Коблевская, 37.	Капони, Эмм. Ул. 19 Февраля, 14.	Кориневскій, Алексей. Дача „Ланжеронъ“.
Замороцкій, Фил. Ремесленная, 45.	Капонъ, Яковъ. Екатерининская пл., 5.	Коршанъ, Рахиль. Набережная, 142.
Засъ, Юс. Уг. Ремесленной и Суворовской, будка.	Капуста, Из. Градоначальническая, 29.	Коровицкій, Иванъ. Высокій пер., 22.
	Карабери. Мих. Прохоровская, 32.	Короловъ, Христо-Леко. Дерibasовская и Екатерин. будка.
	Каралева, Мар. Среда. 35.	Корпусъ, Марія. Военный си. 24.
	Карасинъ, Пинх. и Чобручъ, Сендеръ. Полтавской Побѣды, 45.	

ШИНЫ „КОНТИНЕНТАЛЬ“

ФАБРИЧНОЕ ОТДѢЛЕНИЕ: Одесса, Екатерининская площадь, 8.

Книга „Вся Одесса“ напечатана краской фабрики К. Д. БЕРТО и Ко, ОДЕССА, Мельничная 43. Телеф. 50-35.

Корчмарева, Лея. Балтская дор. 81.
 Костюкъ, Власъ. Екатерининская, 80.
 Котина, Бася. Болгарск., 53.
 Кофманъ, Абр. Прохоровская, 22.
 Кофманъ, Ицко. Дальницкая, 6.
 Бравецъ, Эстеръ. Пушкинская, 47.
 Креацула, Ант. Колонтаевская, 41.
 Крельбаргъ, Добр. Московская, 117.
 Криволапова, Анна. Херсонская, 29.
 Крупница, Игнатъ. Балковская, 101.
 Кузьмина, Пракс. Новорыбнава, 86.
 Куперманъ, Рума. Комитетская, 5.
 Куперманъ, Цалій. Старорыбничная, 19.
 Курилькина, Нина. Кузничная, 51.
 Курлатъ, Мееръ. Б.-Арнаутская, 61.
 Куртовъ, Иванъ. Уголь Ришельевской и Базарной, 50.
 Куръ, Хаск. Базарная, 67. Тлфн. 44-91.
 Куръ, Шм. Ришельевск., 43.
 Куццурати, Конст. Базарная, 19.
 Кушниръ, Анна. Колонтаевская, 40.
 Лавичъ, Конст. Коблевская, 47.
 Лазовъ, Петръ. Тираспольская, 25.
 Левинсонъ, Степанида. Хуторская, 82.
 Левино, Гд. Пушкинская, и Базарная, 64/50.
 Левинъ, Хая. Балтская дорога, 97.
 Левитъ, Хая-Ито. Балтская дор., 66.
 Левченко, Ал. Малороссійская, 8.
 Левъ, Ицко. Полт. поб., 26.
 Лейбовичъ, Мойше. Прохоровская, 37.
 Лейвахъ, Песа. Ср.-Фонт., д. Плакленко.
 Лемензонъ, Песа. Посоховская пл. Кюскъ.

Леонкевичъ. Софія. Средняя, 43.
 Ленгардъ, Евг. Прохоровск., 46. Тлфн. 33-67.
 Лернеръ, Баель-Рухль. Троицкая, 60.
 Лернеръ, Григор. Ришельевская, 35.
 Леушинская, Марія. Томилина, 21.
 Лехнодухова, Феод. Косвенная, 76.
 Либманъ, Нис.-Гершъ. Екатерининская, 99.
 Линверъ, Бенціонъ. Пионовская, 12.
 Лискерть, Бл. Водопроводная, 5.
 Лисовой, Григ. Малороссійская, 41.
 Любецкин, Янк. Суворовская, 61.
 Лаховецкая, Евд. Полтавск. Побѣды, 78.
 Мавриди, Ал. Суворовская, 68.; Б.-Арнаутская, 101.
 Магденко, Харитина, Московская, 57.
 Майбородъ, Матрена. Бугаевская, 21.
 Майдбрай. Эля. Мѣшан., 21.
 Малкусъ, Сура. Ольгиевск., 31.
 Малярова, Аг. Матросскій сп. 3.
 Мамедова, Анна. Виноградная, 53.
 Мануковъ, Мис. Военный сп. и Приморская.
 Марковичъ, Геня. Новорыбная, 68.
 Марчинко, Данилъ. Слободская, 36.
 Мацедонскій, Игнатъ. Средняя, 2. Прохоровская, 28.
 Маяковъ, Иванъ. Мясоѣдовская, 22.
 Межуевъ, Павелъ. Московская, 4.
 Меламедъ, Шія. Б.-Арнаутская, 79.
 Мельконъ, Оган. Уг. Б.-Арнаутской и Ришельевской.
 Мельникова, Алекс. Б.-Арнаутск., 56.
 Мендельсонъ, Мойс. Кондратенко, 18.
 Миллеръ, Мар. Уг. Картомышевск. и Головковской.

Миллеръ, Як. Степовая, 68.
 Минковскій, Мовше. Бугаевская, 13.
 Мирошниченко, Аграфена. Уг. Суворовской и Ришельевской, будка.
 Михайловъ, Дм. Полтавская поб. 17.
 Михилевъ, Авз. Картамышевская, 28. Болгарск., 58.
 Мичникъ, Янк. Дальниц., 18.
 Мойсеевъ, Як. Уг. Ришельевской и Греческ. Кюскъ.
 Морейнисъ, Гершъ. Середицкая пл., 1.
 Мосхохилест, Нест. Преображенская, 87.
 Мошковицъ, Лейба. Московская, 6.
 Мошковицъ, Я. Костецкая, 4.
 Мубзури, Ник. Преображенская, 48; Екатеринин., 26.
 Мудрякова, Акс. Городец., 6.
 Музисъ, Герш. Бугаевск., 34.
 Музурій, Ариет. Степовая, 31.
 Музыченко, Екат. Уг. Канатной и Успенской.
 Муликъ, Феод. Городец., 13.
 Мульвиносъ, Евд. Б.-Фонтанская дор., д. Зильбершмита.
 Мурадъ, С. Тираспольск., 15.
 Надлеръ, Фр. Пантелеймоновская, 4.
 Нейманъ, Евг. Гаванная, 1.
 Нейманъ, Эф. Барятинскій пер., 4.
 Нетунскій, О. Карангозова, 14.
 Николаиди, Харл. Малороссійская, 44.
 Новаковский, Фр. Уг. Ришельевской и Успенской.
 Новокольская, Мина. Улица 19 февляля, 59.
 Новороднюкъ, Феод. Понатовская, 34.
 Нырковская, Мел. Ул. 19-го февраля, 98.
 „Одесскій домъ Польскій“. Градоначальническая, 1.
 Одесское О-во Искусственныхъ Минеральныхъ водъ. Дерibasовская, 16 и 26; Гаванная, 12; Николаевскій бульв., 6; уг. Пантелеймоновской и Успенской, д. Вальтуха; Б.-Арнаутская, 55. Тлфн. 50-34.
 Одлеръ, Уд. Коблевская, 23.

- Озеровскій, Янк. Запорожская, 19.
- Осятукъ, Наз. Троицкая, 35.
- Павленко, М. Приморск., 43.
- Павловскій, Андр. уг. Новосельск. и Тирасп. ул.
- Паисъ, Шамо. Преобр., 66; Кондратенко, 40; Жуковского, 45.
- Панаіоти, Дм. Разумов., 15.
- Панаіотовъ, Вас. уг. Успенскій и Александр. пр.
- Пандовъ, Андр. Преображ. уг. Малаго пер., будка.
- Пантеличь, Драг. Карангозова, 3.
- Пападопуло, Пан. Розумовская, 38.
- Папанванъ, Куз. уг. Троицкой и Попр. пер., (будка).
- Папаспирато, Мар. Нѣжинская, 48.
- Параскева, Георг. Суворовская, 119.
- Патміу, Никл. Московск., 43.
- Патрикисъ, Яни. Московская, 1.
- Патроха, Мих. Жуков., 35; Малороссійская, 53.
- Пахаренко, Анна. Городская, 45.
- Пекарская, Вар. Княж., 17.
- Пелиновская, Сойб. Болгарская, 27.
- Пердикисъ, Виканд. Преображенская, 88.
- Перевалова, Феод. Нарышк. сп., 8.
- Перличъ, Рухля. Московская, 17.
- Печериченко, Ир. Московская, 145.
- Пилипчукова, Дар. Михайловская, 59.
- Пинусъ, Берко. Костец., 3.
- Понковская, Варв. Колонтаевская, 67.
- Плешицеръ, Хаймъ. Б.-Арнаутская, 90.
- Полицануло, Христо. Княжеская, 38.
- Полить-оглу, Пант. Розумовская, 12.
- Половецкая, Ид. Москов., 5.
- Полонскій, Дув. Ср.-Фонт., 10 ст., д. Коварской.
- Полякъ, Хая-Малка. Базарная, 55.
- Поляховая, Элька. Нѣжинская 1.
- Пономаренко, Алксдръ. уг. Жуковского и Александр. пр., (будка).
- Пономаренко, Алксдръ. Уг. Тирасп. и Нѣжин., (буд.).
- Посталаки, Н. Минаева, 30.
- Посудъ, Ив. Ср.-фонт., 10 ст.
- Похило, Стеч. Алексанкровскій паркъ.
- Присяжный, Савва. Воронцовская, 2-3.
- Прокопидисъ, Никл. Мясофдовская, 9.
- Прусскій, Ал-ѣй. Раскидайловская, 37.
- Пураки, Яни. Рихельев., 70.
- Пуріевъ, Никл. Ланжеронъ, дача Ферстера, 11.
- Рабинова, Дея. Колонтаевская, 23.
- Рабиновичъ, Абр. Малороссійская, 16.
- Рагалья, Лука. Водопроводная, 3.
- Радзей, Феод. Воронцов., 72.
- Ривлинъ, Айз. Прохор., 23.
- Ривлинъ, Гершъ. Базар., 78.
- Ривлинъ, Ицко. Ул. 19 февраля, 58.
- Ривлинъ, Сара. Княж., 32.
- Ровнеръ, Шая. Ольгѣев., 37.
- Родзинская, Гит. Средн., 33.
- Розенбергъ, Гитля. Пушкинская, 43.
- Розенбергъ, Шул. Болгарская, 14.
- Розенштейнъ, Дав. Успенская, 36. Тлфн. 54-61.
- Розенштейнъ, Хая. Тираспольск., 28. Тлфн. 55-43.
- Розентехъ, Зина. Б.-Арнаутская, 37.
- Ройтманъ, Хая. Прохор., 39.
- Ройтъ, Шифра. Николаевск. дор., 198.
- Романовскій, Феод. Московская, 117.
- Рудаченко, Акс. Колонтаевская, 21.
- Рутгайзеръ, Шм.-Дув. Мясофдовская, 40.
- Рухлинъ, Ср. 10 ст. д. Грузевичъ-Нечай. Тлф. 42-46.
- Рыбалова, Хая. Градоначальническая, 18.
- Рынденко, Анна. Пушкинская, 14.
- Рѣдько, Андр. Екатер., 63.
- Рѣзникъ, Мойше. Уг. Розумовской и Прох., (будка).
- Рѣзникъ, Туба. Москов., 87.
- Савицкій, Каз. Колонтаевская, 26.
- Савкукъ, Григ. Мѣщан., 9.
- Сайдаковская, Д. Лѣян., 26.
- Савелариди, Евфр. Ул. 19 февраля, 92.
- Савелариу, Мих. Ср.-фонтанская дор., 26.
- Сандожъ, Никл. Полтавской побѣды, 95.
- Сандюкъ, Арс. Лагер., 38.
- Сапожниковъ, Вас. Прохоровская, 75.
- Сарачевъ, Феод. Уг. Базар. и Маразлиевской.
- Сарей, Іос. Столбовая, 34.
- Сафоновъ, Ив. Уг. Б.-Арнаутской и Канати., (будка).
- Сахарный, Нух. Мѣщан., 36.
- Свердлова, Хая-Рухля. Прохоровская, 59.
- Семчикъ, Мар. Михайловская пл., (будка).
- Сигаль, Симха. Ул. 19 февраля, 30.
- Сидоренко, Ир. Успенск., 14.
- Синяевскій, Абр. Базар., 60; Колонтаевская, 3.
- Сиригосъ, Ант. Прохор., 49.
- Сирица, Ан. Болгарская, 39.
- Скарлато, Апост. Прохоровская, 10.
- Скляренко, Ел. Косовск., 19.
- Слепая, Хая. Суворов., 25.
- Слесарева, Нат. Кондрат., уг. Рихельевской, (будка).
- Слесарова, Нат. Пушкинская, 58.
- Слесаренкова, Нат. Греческ., уг. Преображенск., будка.
- Собыль, Сура. Розумов., 23.
- Сокиранскій, Ицко. Картамышевская, 12.
- Соколова, Анас. Зайцева, 1.
- Соколовскій, Шул. Малороссійская, 53.
- Соколовъ, Ак. Старорѣзничная, 107.
- Солдатовъ, Сем. Базар., 40.
- Сопрунъ, Ив. Успенск., 127.
- Сорокеръ, Зис. Конная, 30.
- Сосіамъ, Ованесъ. Екатерининская, 54.
- Спафопуло, Мар. Пантелеймоновская, 52.

- Сотыро, Степ. Кондрат, 14.
 Спахаро, Евг. Екатер., 42.
 Спекторъ, Дв. Лермантовскій пер., 8.
 Спивакъ, Кр. Вознесенскій пер., 11.
 Спорталли, Ставро, Суворовская. уг. Новой.
 Ставро, Никл. Базари., 104; Екатерининская, 72.
 Стамателато, Гер. Привозная пл., 28.
 Стамбульская, Миндя. Ул. 19 февраля, 23.
 Станюли, Цец. Мельнич., 1.
 Старецъ, Вольфъ. Ул. 19 февраля, 38.
 Старецъ, Нус. Мясоѣдовская, 28.
 Старецъ, Пинх.-Герш. Степовая, 29.
 Старецъ, Янк. Суворов., 34. Тлфн. 38-93.
 Стеблина, Тат. Слободск., 24.
 Степановъ, Никл. Дача Ланжеронъ, будка, около куп. 2-го кл.
 Стефанато, Гер. Б.-Ари., 41.
 Старожукъ, Ник. Уг. Жуковск. и Ришельев., будка.
 Страценкова, Пел. Левашовскій сп., 4.
 Стрѣльченко, Алксдра. Московская, 47.
 Субачъ, Георг. Колонтаевская, 10.
 Сухановъ, Ег. Малорос., 69.
 Счастный Сем. Базари., 72.
 Танасеглу, Юл. Градонач., 20; Малорос., 21.
 Танась, Вас. Торговая, 32.
 Тарнопольскій, Мюрдко, Раскидайловская, 14.
 Тарнопольскій, Шая. Екатерининская, 46.
 Тарханачиди, Конст. Средняя, 1.
 Таушановъ, Арут. Дальническая, 10.
 Тененбаумъ, Рах. Ярмарочная, пл., 176.
 Тенинъ, Мееръ, Картамышевская, 9.
 Теперь, Мойс. Жуков., 17.
 Терпо, Петро. Канатная, 60.
 Тетери, Георгій. Гоголя, 23. Тлфн. 55-55.
 Тишблатъ, Ицко. Ул. 19 февраля, 37.
 Ткаченко, Гавр. Суворовская, 40.
 Толоконскій, Ар. Малоросѣвская, 29.
 Трасіу, Авр. Мясоѣдов., 20.
 Траутманъ, Анаст. Ришельевская, 55.
 Трахтенбергъ, Мошко. Ярмарочная пл., 174.
 Тризи, Дест. Екатерин., 24.
 Трипо, Феод. Колонтаев. 22.
 Тымковская, Брана. Преображенская, 62.
 Урицкій, Шонль. Прохоровская, 35.
 Уткинъ, Егоръ. Ланжероновская, 13.
 Ущешенко, Капет. Молчановская, 13.
 Факторовичъ, Год. Канатная, 75.
 Факторовичъ, Сура. Военный сп., 2.
 Фейгманъ, Л. Скобелева, 53.
 Фейнбургъ, Нух. Ришельевская, 74.
 Фесенко, Матр. Градонач., 3.
 Филюкъ, Стахъ. Уг. Греческой и Колод. пер., будка.
 Финкельштейнъ, Год. Пантелеймоновская, 70.
 Финкельштейнъ, Мош. Коблевская, 25.
 Финкельштейнъ, Хая. Кузнечная, 39.
 Финкельштейнъ, Эст. Ул. 19 февраля, 72.
 Фиронъ, Мар. Градонач., 11.
 Фитаносъ, Сер. Екатер. 97.
 Флалка, Басш. Колонтаевская, 55.
 Фраймульманъ, Хая. Ул. 19 февраля, 76.
 Фуксъ, Фейга. Мельнич., 20.
 Фуксъ, Фейга. Херсон., 11.
 Фунштейнъ, Мошко. Александровская пл. 3-4.
 Фурера, Шул. Примор. 69.
 Фурманъ, Юс. Ришельев., 64. Тлфн. 15-36.
 Хаджи-Георги, Енефт. Преображенская, 11.
 Хаджи-Георги, Конст. Коблевская, 43.
 Хаджи-Георги, Марко. Дерибасов. и Гаван., будка.
 Хазинъ, Хаимъ. Уг. Кондратенко и Преобр., будка.
 Хайловская, Бася. Левашевскій сп., 2.
 Хараласибосъ, Конст. Театральный пер., 14.
 Харитонъ, Серг. Б.-Ари., 113.
 Харитонъ, Серг. Успен., 72.
 Харчева, Магд. Конная, 18.
 Хачиковъ, Варнага. Пушкинская, уг. Греч., будка.
 Хорощъ, Каз. Канатная, уг. Карантиннаго сп., будка.
 Христанъ-Оглу, Феод. Ул. 19 февраля, 21.
 Хромченко, Ис. Розумов., 27.
 Цапъ, Эст. Балт. дор., 54.
 Цальнеръ, Злата. Малоросѣвская, 48.
 Цихецкая, Юлія. Уг. Кондратенко, и Польскій сп., будка.
 Цукровъ, Дув. Треугольный пер. 4.
 Чайковскій, Ал-ѣй. Колонтаевская, 32.
 Чацкинъ, Дав. Ул. 19 февраля, 80.
 Чазу, Георг. Тираспольск., 11.
 Чеботаревъ, Вас. Уг. Суворовской и Преображенск. (будка).
 Челябинна, Варв. Треугольный пер., 5.
 Ченарева, Мар. Ришельевск. д. Трушевской.
 Шаблювская, Над. Ст. Одесса-Бахмачъ.
 Шапиро, Лейз. Преображенская, 96.
 Шановаловъ, Пав. Высокій пер., 7.
 Шаргородская, Двоя. Подтавской побѣды, 70.
 Шаргородскій, П. Ср.-Фонт. 10 ст., 7.
 Шарова, Мар. Торговая, 30.
 Шварберъ, Рухля. Серединая площ., 20-69.
 Шварцманъ, Юс. Болгарская, 23.
 Шварцманъ, Соня. Б.-Ариутская, 8.
 Шевць, Злата. Дальническая, 20.
 Шевченко, Ол. Пироговск., 11.
 Шевченко, Матр. Балтская дор., 12.
 Шейченко, Анна. Внѣшняя у сада Народной трезв.
 Шетейтинъ, Менд. Успенск. пер., 12.

Шекеръ, Ив. Николаевскій
бульв., будка прот. подъ-
емной машины.
Шехтеръ, Хаимъ. Суворов-
ская, 100.
Шехтманъ, Ср. Преображен-
ская, 85.
Шикеръ, Евфр. Алексан-
дровскій паркъ.
Шикеръ, Ефр. Прот. Алек-
сандровскаго просп., Кон-
дратенко, будка.
Шильманъ, Гершъ. Москов-
ская, 87.
Шимоновичъ, Шл. Середин-
ская пл., будка.
Шмарукъ, Шейва. Средне-
фонтанская, 4.
Шмулевичъ, Шендл. Ко-
стецкая, 26.
Шмушь, З. Болгарская, 24.
Шнайдеръ, Бенц. Болгар-
ская, 69.
Шоръ, Лейбъ. Раскидайлов-
ская, 18.
Штейнгардъ, Фейга. Город-
ская, 25.
Штудинеръ, Сура. Базарный
пер. 9-60.
Штулькарцъ, Фр. Ул. 19-го
Февраля, 51.
Шустеръ, Бр. Божакина, 33.
Эмштейнъ, Эст. С. Чубаев-
да, лин.
Эртманъ, Мот. Ул. 19 Фев-
рала, 3.
Юхимъ, Гершко. Суворов-
ская и Ришельевская 40-47.
Якиръ, Юс. Прохоровск., 1.
Яковосъ, Георг. М.-Арнаут-
ская, 89.
Ямчукъ, Анаст. Садовая, 2.
Яровенко, Ник. Базаръ, на
Слоб.-Ром.
Яцюкъ, Ал-йй. Ср.-фон., 29.

МАТЕРИАЛЫ ДЛЯ ПРОИЗ- ВОДСТВА ИСКУССТВЕН- НЫХЪ МИНЕРАЛЬНЫХЪ ВОДЪ.

Боски, Пав. и Генр. Суво-
ровская, 71. Тлфн 15-91.
Довицкий, Мееръ. Екатери-
нинская, 50, уг. Троиц-
кой. Тлфн. 10-83.
Теперъ, Шая-Лейба и Цукер-
манъ, Шул. Екатеринин-
ская, 75. Тлфн. 58-77.

МНОЖИТЕЛЬНЫЕ АППА- РАТЫ.

Блокъ, Ж., т-во. Дерибасов-
ская, 12. Тлфн. 4-73.
Гагенъ, Т. И., т-во. Ришель-
евская, 11. Тлфн. 9-58.

МОДЕЛЬНЫЯ МАСТЕР- СНІЯ.

Вдовецъ, Мееръ. Треуголь-
ный пер., 16.
Зачинскій, В. П. Мѣщанск.,
24.
Штейнбергъ, И. Б.-Арнаут-
ская, 23. (Деревян.).

МОДНЫЯ МАСТЕРСНІЯ.

Аксенова, Евд. Коблевск., 38.
Амбургъ, Рухля. Торговая,
32.
Апторъ, Нех. Дерибасовск., 9.
Бейгель, Геня. Базарная, 78.
Бендерская, Лея. Ришельев-
ская, 9. Тлфн. 54-09.
Берковичъ, Хая. Дерибасов-
ская, 9.
Берштейнъ, Хана. Ланже-
роновская, 15.
Богатырскій, Морд. Кондра-
тенко, 34. Тлфн. 32-97.
Боднеръ, Шмер. Успенская,
№ 74.
Бондаренко, Нина. Полтав-
ской побѣды, 10.
Бѣлая, Хава. Дерибасов-
ская, 10. Тлфн. 40-65.
Бѣлоголова, Шейна. Садо-
вая, 18.
Вайнгуртъ, Махля. Базар-
ная, 79.
Вайнштейнъ, Рах. Земская,
6.
Ваксманъ, Ар. Дерибасов-
ская, 18.
Валокосъ, Мар. Екатеринин-
ская, 35.
Васильева, Евг. Нѣжинская,
34.
Вишневская, Мар. Полтав-
ской побѣды, 20.
Вишневская, М. Кондратен-
ко, 1.
Виницкая, Ефрос. Коблевск.,
30.
Винокурова, А. Преображен-
ская, 36.

Володарская, Ф. Спиридо-
новская, 16.
Волянская, А. Г. Колодез-
ный пер., 1.
Воробейчикъ, Дув. Дериба-
совская, 17.
Воробейчикъ, Зейл. Дериба-
совская, 18. Тлфн. 20-43.
Вроновская, Паул. Садовая,
13.
Высочина, В. Княжеская,
21.
Галицкая, Гитля. Преобра-
женская, 27. Тлфн. 57-13.
Галушкина, Анна. Садовая,
№ 7.
Гельманъ, Шейва. Садовая,
№ 7.
Гильманъ, Гершъ. Старопор-
тофранковская, 103.
Гладштейнъ, Шифра. Кня-
жеская, 16.
Гольденбергъ, Лея. Теат-
ральный пер., 16.
Гольдесъ (Рудыхъ), Дериба-
совская, 13.
Гольдфельдъ, Сура. Жуков-
скаго, 6.
Гонтгамеръ, Ш. (Жанеттъ).
Ланжероновск., 19. Тлфн.
52-43.
Гордонъ, Мееръ. Екатери-
нинская, 16.
Григорьева-Иваненко, Антон.
Коблевская, 13.
Гринбоймъ, Гд. Янк. Дери-
басовская, 9.
Гринзонъ, Алексѣевская пл.,
20.
Дайчъ, Ф. Базарная, 1.
Делфинская, Анаст. Собор-
ная пл., 1. Тлфн. 15-93.
Дерюгина, А. Базарная, 25.
Десятниковъ, Бенц. Успен-
ская, 113.
Дмитрѣва, Мел. Казармен-
ный пер., 1.
Догадкина, Мар. Красный
пер., 3.
Дорина, Вѣра. Преображен-
ская, 19. Тлфн. 52-57.
Дорфманъ, О. Ю. Пантелей-
моновская, 34.
Дрейшницъ, Рося. Ланжеро-
новская, 24.
Дуля, Мар. Греческая, 7.
Дюроше, С. Театральный
пер., 16.

- Еленъ, т-ше. Нѣжинская, 77.
 Еремѣва, Анна, Гаванная, 1.
 Еремчукова, В. Карангозова, 10.
 Есельсонъ Азр. Малый пер., 3.
 Жостовъ, А. Кондратенко, 2.
 Журавская, Ел. Скобелева, 56.
 Зайдель, Хава-Гольда, Греческая, 31.
 Заневская, В. Карангозова, 6.
 Заць, Т. Б. Розумовская, 46.
 Збуровская, Мар. Карангозова, 16.
 Зегрже, Ита. Пушкинская, 1.
 Зелицкая, П. Гаванная, 2. Тлфн. 50-69.
 Ивашкевичъ, Нат. Нѣжинская, 42.
 Злотогурская, Т. П. Мельничная, 2.
 Золотарева, В. Новосельскаго, 66.
 Иванова, М. Преображенская, 33.
 Юришъ, Мар. Садовая, 5.
 Юсть, Софія. Херсонская, 36-40.
 Каввадиасъ, Хар. Преображенская, 21.
 Каррасса, А. Петра Великаго, 16.
 Карпова, Е. Конная, 11.
 Каштели, Нат. Новосельская, 65.
 Келешъ, Анна. Дерибасовская, 1.
 Клецуновъ, Дан. Кондратенко, 33. Тлфн. 71.
 Коганъ, Ид. В.-Арнаутская, 95.
 Козакова, К. Л. Пушкинская, 5. Тлфн. 9-52.
 Козырь, Мар. Кузнечная, 49.
 Коноваловъ, Морд. Колодезный пер., 12.
 Копытко, Тат. Казарменный пер., 7.
 Корженевская, Франц. Новосельскаго, 37.
 Кравченко, Евд. Казарменный, пер., 2.
 Кравчикъ, Хаимъ. Авчинниковскій пер., 3.
 Кумерова, Бейла. Ланжероновская, 19.
 Кушниръ-Лукачь, Роза. Пушкинская, 58.
 Ладнова, Леона. Дегтярная, 10.
 Де-Лазари-Марина, Нина. Преображенская, 5.
 Ларгманъ, Бася. Театральный пер., 10.
 Лебедева, Людм. Нѣжинская, 41.
 Левандо, Клара. Екатерининская, 6.
 Левинъ, Бейла. Скобелева, 56.
 Лимоновичъ, Мар. Палероля, 17.
 Литинская, Теод. Дерибасовская, 5.
 Луцина, Мар. Екатерининская, 44.
 Мазуревская, Анаст. Нѣжинская, 42.
 Бр. Мальковскіе, У. и Б. Кондратенко, 37. Тлфн. 33-07.
 Мангуби, Гулевъ. Преображенская, 17.
 Маневичъ, Фейга. Преображенская, 35.
 Маньковичъ, А. В.-Арнаутская, 69.
 Marie, т-ше. Екатерининс., 2.
 Marie, т-ше. Ольгивск., 27.
 Marie, т-ше. Килжеская, 29.
 Марковская, М. Коблевс., 18.
 Марченковская, Красн. п., 3.
 Махрова, К. Д. Дегтярн., 20.
 Медвѣдовская, Фейга. Дерибасовская, 10. Тлфн. 42-95.
 Менькова, Над. Нѣжинская, 5.
 Ментишевская, М. (влад. М. Волокосъ). Ул. Кондратенко, 20.
 Месонжикъ, Либа. Новосельскаго, 43.
 Митлайтеръ, Евфрос. Херсонская, 19.
 Михайлова, А. Нѣжинск., 34.
 Могилевская, Гитля. Успенская, 26. Тлфн. 26-85.
 Могельницкая, Е. Кузнечная, 30.
 Мойсеева, Перля. Успенская, 73.
 Мулина, Евдокія. Херсонская, 60.
 Мухоморская, Е. Новоковная, 3.
 Муцельмахеръ, Б. Пантелеймоновская, 25.
 Натали, т-ше. Новосельскаго 65.
 Никитина, Варвара, Жуковскаго, 10.
 Никифорова, П. Новосельскаго, 67.
 Николаева, П. Новосельскаго, 60.
 Овчаренко, Варв. Гр. Кузнечная, 18.
 Озерская - Ольшанецкая, М. А. Екатерининская, 2. Тлфн. 19-05.
 Оксенштейнъ, Р. Екатерининская, 30.
 Ольшанецкій, Ша. Екатерининская, 35.
 Ольшанецкая, Бран. Екатерининская, 2.
 Оржеровскій, Зусько. Соборная пл. 1.
 Осятинская, Анна Дерибасовская, 1. Тлфн. 60-11.
 Осипова, А. Коблевская, 13.
 Оснесъ, Берта. Ланжероновская, 28.
 Островская, Соня. Красн. пер., 3.
 Папандопуло Елена. Нѣжинская, 58.
 Павлухова, Л. Польск. сп., 6.
 Параскева, Н. Полтавскій Побѣды, 18.
 Пейтербургъ, Лейбъ. Кондратенко, 22.
 Пембекъ, Авр. Дерибасовская, 21. Тлфн. 17-36.
 Переверзева, Ал. Екатерининская, 25.
 Пенькова, М. Нѣжинская, 5.
 Перельманъ, В. В.-Арнаутская, 88.
 Перепелицина, Ал. Греческая, 12.
 Петлюкъ, Евд. Петра Великаго, 8.
 Пичманъ, Тат. Екатерининская, 6.
 Погребная, Мар. Садовая, 13.
 Полонская, Сима. Дерибасовская, 19. Тлфн. 17-38.
 Полтораць, Фр. Преображенская, 15.
 Портная, Рухля. Скобелева, 29.
 Полякова, М. У. Высока пер. 4.

Иопандоуло, Ел. Нѣжинск., 58. Тлфн. 39-67.
 Поцова, А. Торговая, 51.
 Порывкина, Е. Н. Гимназическая, 19.
 Пригофъ, Сура. Преображенская, 17.
 Прокофьева, Н. А. Спиридоновская, 31.
 Прусская, Мар. Соборная площадь, 6.
 Ратушная, Бр. Преображенская, 41.
 Рейнюменъ, Неся. Коблевская, 386.
 Рогъ, Екат. Греческая, 25.
 Романо, Евг. Коблевская, 387.
 Романская, Марин. Петра Великаго, 21.
 Россбаумъ, Ксав. Петра Великаго, 18.
 Ростигольская, Роза. Базарная, 86.
 Ростовцова, Вбра. Новосельскаго, 82.
 Румелюти, Анна. Греческ., 11.
 Рыбакова, Тат. Жуковск., 10.
 Рыбинская, Анна. Спиридоновская, 8.
 Рыжакъ, Гися. Дерибасовская 27.
 Ръчаникъ, Хейва, Успенская, 60.
 Савинъ, Пав. Садовая, 13.
 Сербулова, Анаст. Греческ., 3.
 Силле, Ел. Новосельскаго, 95.
 Скуратова, А. Екатеринин., 4.
 Слухъ, Илья. Ланжероновская, 17.
 Сувалнская, Бр. Жуков., 47.
 Смирнова, Анна. Кузнечная, 25.
 Соколовъ, Ив., Малый п., 10.
 Сокалова, А. Ф. Малый пер., 10.
 Солкачь, Ел. Садовая, 14.
 Соловей, Роз. Коматетск. 10.
 Соловейчикъ, Шев. Кондратенко, 27.
 Спивакъ, Янк. Успенскій пер., 8.
 Стародубенко, О. З. Садиловская, 8.
 Станишевская, Текля. Успенская, 14.
 Степанова, Над. Театральный пер. 14.

Стрѣльченко, Ав. Дерибасовская, 9.
 Студинская, М. Ив. Дегтярная, 35.
 Сухарева, Фр. Скобелева, 56.
 Сухотиниъ, Гилель. Успен., 60.
 Сухотиниъ, Соня. Авчинниковскій пер., 8.
 Сѣверко, К. И. Софиевск., 14.
 Таранцова, В. П. Малороссійская, 79.
 Тартаковская, Р. Прохоровская 10.
 Токаренко, м-ше. Торгов., 6.
 Томиневскій, Фр. Кондратенко, 27.
 Тостоганова, Ал. Новосельскаго, 86.
 Убанъ, Преображенск. 12.
 Уманскій, Ар. Нѣжинск., 66.
 Фанни, м-ме (бывш. Краснопольская). Преображенская, 15.
 Фастыковская, А. Усатовская, 32.
 Фаерманъ, Лейбъ. Успенская, 117.
 Файкерманъ, Геня. Театральный пер. 16.
 Фасманъ, Нух. Колодезный пер. 12-14.
 Фелькеръ, М. Пале-Рояль, 5.
 Фельдманъ, Мар. Екатерининская, 4.
 Фигельмахечъ, Менд. Жуковского, 37.
 Фигельмахеръ, Фр. Жуковского, 37.
 Финкельштейнъ, Хая-Гени. Екатерининская, 24.
 Финкельштейнъ, Эст. Екатерининская, 2.
 Фиреръ, (Гимельфарбъ), Л. Кузнечная, 28.
 Флуштинская, Г. Пушкинская, 75.
 Фокина, Александра. Гоголя, 14.
 Фрайбергъ, Фр., Б.-Арнзутская, 49.
 Френкель, Ю. Земская, 20.
 Фридбергъ, м-ше. Ришельевская, 42.
 Фульштинская, Г. Ремесленная, 34.
 Халдѣева, Т. Петра Великаго, 31.
 Храповская, Н. Нѣжинская, 58.

Хризманъ, Рейзя, Фридкинъ, Лейба и Коганъ, Товія. Ришельевская, 11. Тлфн. 49-50.
 Чернякъ, Ицко. Дерибасовская, 3.
 Чижикова, А. В. Манежная, 21.
 Шапиро, С. Пушкинская, 74.
 Шапиро, Эст. Троицкая, 34.
 Шарць, Ис. Екатерининск., 46.
 Широкова, Анна. Дерибасовская, 9.
 Шимановичъ, К. Малороссійская, 7.
 Шкуратова, Е. Софиевск., 9.
 Шостаць, Мар. Ришельевская, 7.
 Шульгина, Евд. Садовая, 9.
 Шустинъ, Абр. Троицк., 32.
 Эдисъ, м-ше Новосельскаго, 57.
 Юзефа, М. Софиевская, 32.
 Яблоновская, Б. Пушкинск., 76.
 Якоби, Г. В. Екатерининская, 13.
 Яковенко, Казармен. пер., 1.
 Якубовичъ, Анна. Новосельскаго, 62.
 Янкевичъ, Бр. Екатерининская, 2.

МОЛОЧНЫЕ ПРОДУКТЫ.

Представительства и отдѣленія.

„Бландовъ, В. и Н., бр. въ Москвѣ“. Торг.-Пром. т-во, (адм.), Коблевск., 28; Дерибасовская, 11; Александровская пл., 3; Екатеринин., 61. Тлфн. 43-41.

Беймъ Гедеонъ

ул. Жуновскаго, 36. Тел. 2-35.

Представительство и складъ, машинъ для оборудован. молочныхъ фермъ и хозяйствъ: холодильники, стерилизаторы, маслобойки, маслообработники, посуда и др.

Бундеръ, Б. Ревель.—пред. Книжниковъ, Я. А. Жуковского, 43. Тлфн 59-70. Т. адр. Книжниковъ (Сыры).

Gerber, K. et P., Вегн,—
предст. Гиттерманъ, В. К.
Красный пер., 3. Тлфн.
33-32. (Сыры швейц.).
„Лактобациллинъ“,—предст.
Кирьяковъ, д-ръ. Грече-
ская, 45. Тлфн. 21-29.
„Розентова“, Витеб. губ.,—
пред. Гердя, Г. С. Базар.
пер., 3. Тлфн. 47-34.
(Мол. прод., слив. сырки).
Фрю и Морисъ,—пред. Ба-
умштейнъ, А. В. Пушкин-
ская, 7. Тлфн. 28-53.
(сыры французск.).
Чичкинъ, Александръ. Базарн.,
86; Александровская, 39;
Дерибас., 21; Троицк., 29.
Ришельевская, 23; Тирас-
польск., 8; Херсонская, 40.
Тлфн. в 30.

Торговля.

Абакумова, Мар. Сл.-Ром.
базаръ, 1.
Авдѣевъ, Георг. Крыт. рын.,
лавка, 165.
Альварезъ-Корреа, Джонъ.
Торговая, 13.
Анисевичъ, Кар. Яловикив-
ская пл., 6, будка.
Ашкинази, Над. Привозная
пл., рунд., 298.
Баланцова, Рух. Театральн.
пер., 13.
Барамъ, Рейза. Коблев., 36.
Баранская, Фаня. Новосель-
скаго, 53.
Барская, Нех. Екатер., 67.
Баргъ, Мееръ. Ср.-Фонтанъ,
11 ст., д. Спиридонова.
Баснотъ, Сима-Рива. Ри-
шельевская, 39.
Бати, Дем. Нарыш. сп., 10.
Бауэръ, Мовша. Лермонтов-
скій пер., 7.
Берковичъ, Ицко. Болгар-
ская, 41.
Берлинъ, Хава. Пушкин-
ская, 64.
Бершадскій, Лейба. Успен-
ская, 10.
Бликъ, Люба. Дерибас., 7.
Блузманъ, Шейнд. Ришель-
евская, 67.
Бондаренко, Елиз. Старокон.
пл., рунд., 2.
Борець, Мильт. Алексѣевск.
пл., 3.

Борисевичъ, Игн. Крытый
рынокъ, 168.
Боричинскій, Петръ. Новый
баз., Крытый рын., 179.
Бранденбургскій, Мош. Мъ-
щанская, 35.
Брейтерманъ, Авр. Треуг.
пер., 16.
Бродзякъ, Мих. Крытый ры-
нокъ, 175.
Бродскій, Айз. Манежн., 22.
Бронфманъ, Бл. Розумов., 7.
Буловинъ, Сисой. Нов. баз.,
Крытый рын., 160.
Буриштейнъ, Ис. Базарн., 12.
Бѣлашъ, Дар. Малорос., 50.
Вайберъ, М. Слоб.-Ром.,
базаръ, 2.
Вайнеръ, Хаимъ. Ришельев-
ская, 55. Тлфн. 27-61.
Вайнштейнъ, Хаимъ. Панте-
леймонская, 56.
Вальдъ, Мойше. Сувор., 48.
Варнаво, Ал-ѣй. Крытый ры-
нокъ, 170.
Вартанянцъ, Ел. Ковная, 16.
Васильева, Харит. Нов. баз.,
Крыт. рын., 176.
Виль, Роз. Казанскій баз.,
будка, 8.
Вильницкая, Шл. Б.-Ариа-
утская, 31.
Винарь, Авр. Б.-Ари., 38.
Винеръ, Хона. Скобел., 35.
Виницкій, Як. Розумов., 30.
Виноградова, Θεод. Ст. баз.,
Яловикив. пл., рунд., 3.
Витмеръ, Як. Штиглица, 28.
Вишневскій, Јос. Ст. базаръ,
город. корп., 4.
Вишневская, Соня. Крыт.
рынокъ, 166.
Волохъ, Бр. Тираси., 25.
Волынецъ, Кр. Жуковск., 14.
Воробьева, Над. Казан. баз.,
будка, 4.
Воскобойникова, Ривка. Ба-
зарная, 47.
Вулисъ Берта. Гимназиче-
ская, 24.
Вѣхъ, Викт. Михайлов. пл.,
будка, 696.
Гайдъ, Варв. Мал. пер., 3.
Гапская Вѣра. Гулевая, 16.
Гаузенбергъ, Хана. Мъщан-
ская, 27.
Гафановичъ, Изр. Прохоров-
ская, 24.

Гейманъ, Эня. Кондратенко
пл., 2.
Гельбейнъ, Миря. Ришель-
евская, 56.
Георгій, Гердя. Базарный
пер., 3.
Герцензонъ, Мошко. Мель-
ничная, 2.
Гершковичъ, Лейз. Суворов-
ская, 62.
Геселевичъ, Ар. Ришельев-
ская, 76.
Гефтеръ, Александръ. Француз-
бульваръ, 53.
Гильденъ, Рива. Москов., 68.
Гильцендегеръ, Севаст. Екат-
теринин., 19. Тлфн. 61-74.
Гитмулъ, Нонхъ. Суворов-
ская, 31.
Глаштейнъ, Сруль. Болгар-
ская, 12.
Гольденбергъ, Маркъ. Прохо-
ровская, 23.
Гольденбергъ, Товба. Суво-
ровская, 44.
Гоноратовъ, М. Гулевая, 24.
Гордиевская, Над. Алексѣ-
евская пл., 199.
Гордѣевъ, Петръ. Новый ба-
заръ, 161.
Граевская, Неон. Софиев-
ская, 8.
Грановская, Фр. Староръ-
ничная, 3.
Грачевъ, Александръ. Ст.-Ков-
ная пл., балаг., 4.
Гринбергъ, Ента. Ст. баз.,
Посоховск. пл., 3004.
Гурвичъ, Влад.-Вольфъ. Пре-
ображен., 37. Тлфн. 38-10.
Гурфинкель, Бася. Болгар-
ская, 60.
Гусинъ, Нафт. Колодезный
пер., 27.
Гутманъ, Сима. Пушк., 26.
Даренко, Дм. Градонач., 34.
Девбуна, Вас. Алексѣев. баз.,
будка, 4.
Дерингъ, Карлъ. Лютеран-
скій пер., 4.
Девесюкъ, Феоф. Москов-
ская, 45.
Джубичъ, Эст. Ст. базаръ,
Шияман. пл., рунд., 3.
Добродѣва, Ел. Греч., 10.
Добродѣевъ, Илья. Ланжеро-
новская, 13.
Дорфманъ, Берко. Театраль-
ный пер., 14.

- Дробинъ, Петръ. Приморская, 28.
- Дувидзонъ, Дув. Ремесленная, 31.
- Дуровъ, Вас. Кондрат., 16.
- Дымшицъ, Менд. Пушкинская, 52.
- Вадокименко, Алксдръ. Преображенская, 27.
- Жековъ, Никл. Ст. базаръ, корпусъ, 3, д. Жен. Благотв. О-ва.
- Жолнерчукъ, Софія. Ст. баз., Яловицкая, пл., город. корпусъ, рунд., 4.
- Журбицкій, Степ. Лермантовскій пер., 2.
- Заботинъ, Степ. Софiev., 13.
- Завалкова, Хая. Мѣщан., 28.
- Закіева, Евд. Херсонск., 18.
- Заславская, Рух. Ремесленная, 8.
- Захавова, Магд. Ср.-Фонт., 10 ст., д. Бабаджана.
- Зявровичъ, Анаст. Середин. пл. будка, 1743.
- Зильбербергъ, Перль. Колонтаевская, 13.
- Золотуря, Фейга. Александровская, 16.
- Иванова, Анна. Воронцовск. пер., 9.
- Иванова, Анна. Прохор., 54.
- Ицковичъ, Фейга. Суворовская, 21.
- Валцатый, Коп. Ст. базаръ, Шишманов. пл., рунд., 9.
- Вантанистъ, Пав. Алексѣевская пл., балаг. 200.
- Ванита 4-Оглу, Георг. Ланжеронская, 18.
- Каплунъ, Цива. Москов., 15.
- Кауфманъ, Там. Преобр., 61.
- Виперманъ, Бр. Прохор., 9.
- Клецкій, Янк. Петра Великаго, 28.
- Клигманъ, Перля. Ришельевская, 35.
- Кобзарева, Θεод. Греческ., 2.
- Ковалевъ, Серг. Польск., 10.
- Ковалевъ, Серг. Польск., 11.
- Коваленко, Федотъ. Баятинскій пер., 4.
- Когановъ, Янк. Александровская, 14.
- Колпаковъ, Вас. Ст.-Базаръ, Яловицкая пл., рунд., 2.
- Колпакчи, Зельм. Новорыбная, 35.
- Короткій, Конст. Крытый рын., 167.
- Корцева, Рух. Греческая, 20.
- Косолаповъ, Петръ. Крытый рын., 154.
- Костенко, Зин. Коблев., 45.
- Костырко, Ник. Торговая, 36.
- Костюковская, Песа. Ср.-Фонтанъ, 10 ст., д. Филипповой.
- Костюковская, Шендля. Базарная, 33.
- Костюковскій, Мих. Кондратенко, 19; Скобелева, 6. Тѣлн. 41-70.
- Кофманъ, Ицко. Дальницкая, 6.
- Кофманъ, Хаимъ. Екатерининская, 85.
- Крайзманъ, Малка. Екатерининская, 40.
- Крамаровъ, Анна. Княжеская, 16.
- Крамаровъ, Ник. Канати., 42.
- Крамская, Мар. Греческ., 35.
- Кузнецова, Анна. Ст.-Базаръ, Яловицкая пл., рунд., 1.
- Кунишевичъ, Акул. Казанскій баз., рунд., 5.
- Купеческая, Тат. Пушкинская, 83.
- Куплинская, Анна. Алексѣевская пл., 5.
- Куприянова, Мар. Нѣжинская, 75.
- Куртовъ, Петръ. Софiev., 23.
- Кучеренко, Андр. Нѣжинская, 42.
- Ланевская, Гел. Ст.-Базаръ, д. Женск. Благотв. О-ва.
- Лащинскій, Петръ. Новый баз., Крытый рын., 157.
- Левертова, Лея. Ул. 19 февраля, 52.
- Левинъ, Эля. Б.-Арнаут., 95.
- Левитъ, Мен. Розумовск., 34.
- Лейбензонъ, Лея. Прохоровская, 36.
- Лемудъ, Дина. Александровская, уг. Старорѣзничнаго пер., 31/33.
- Лившицъ, Мошко. Казарменный пер., 3; Софievская, 22.
- Линецкій, Лейба. Б.-Арнаутская, 36.
- Линецкій, Лейба. Б.-Арнаутская, 84.
- Линикъ, Ант. Княжеская, 17.
- Линчевская, Евфр. Алексѣевская пл., будка. 6.
- Липская, Ксен. Михайловская пл., 6.
- Лифшицъ, Янк. Привозная пл., 88.
- Лицева, Ивлаг. Манежная, 9.
- Ляцкинский, Эля. Б.-Арнаутская, 55.
- Ломакъ, Никита. Старо-конная пл., будка.
- Львовская, Юдесъ. Щепной пер., 9.
- Лысая, Людм. Раскидайдовская, 6.
- Лянда, Бася. Суворовск., 43.
- Лясота, Зин. Торговая, 43.
- Ляховецкій, Авр. Ст.-Базаръ, корпусъ Маралли.
- Ляховецкій, Ар. Крытый рынокъ, 177.
- Мавриди, Мар. Ярмарочная пл., базаръ, 4.
- Мазуръ, Петръ. Базарная, 11.
- „Малаховскій, Ф. М“. Кацавей, К. и К., т. д. Дерибасовск., 14. Тѣлн. 52-54.
- Малиновскій, Порф. Старо-конная пл., будка, 968.
- Маркле, Сося. Александровская, 14.
- Марковскій, Мойше. Улица 19 февраля, 20.
- Маркусъ, Хая. Ст.-Базаръ, Шишмановская площадь, рунд., 1755.
- Марцекъ, Гавр. Крытый рынокъ, 171.
- Марченко, Анаст. Приморская, 18.
- Марченкова, Лук. Привозная пл., рунд., 4.
- Марьясисъ, Рейзя. Пушкинская, 42.
- Меерсонъ, Бруха. Тираспольская, 31.
- Мейтисъ, Абр. Ст.-Базаръ, д. Женск. Благотв. О-ва.
- Меламедъ, Шмер. Суворовская, 80.
- Мелехинъ, Пав. Крытый рынокъ, 169.
- Меньшова, Тат. Крытый рынокъ, 173.
- Мешъ, Зисель. Гимназич., 3.
- Мирочникъ, Мойше. Б.-Арнаутская, 12.
- Митишогло, Григ. Херсонская, 60.

- Михайловъ, Лука. Казанск. баз., будка, 5931.
- Михѣва, Марфа. Княже-ская, 28.
- Молтянеръ, Юда. Прохоров-ская, 10.
- Моргулисъ, Л. Канатн., 75.
- Мордковича, Б. Садовая, 16. Тлфн. 35-66.
- Мутреева, Анаст. Александровская пл., 5.
- Навроцкая, Анна. Крытый рынокъ, 1521.
- Назаренко, Ник. Ст. Базаръ, Яловицкая пл.
- Нагирнеръ, Волько. Ремесленная, 9.
- Николау, Агафія. Крытый рынокъ, 164.
- Николау, Мар. Казанск. баз., будка, 2.
- Новакъ, Ривка. Ремесленная, 37.
- Нѣмковскій, Г. Успенская, 72.
- Нѣмковскій, Гиля. М.-Арнаутская, 107.
- Окинъ, Э. М.-Арнаутск., 107.
- Олиндскій, Ал. Ст. Базаръ, 1.
- Олинская, Соф. Ст. Базаръ, будка.
- Орловскій, Мойше. Скобелева, 45.
- Офштейнъ, Хая. Суворовская, 5.
- Пакъ, Малка Ришельевск., 58.
- Парѣлисъ, Янк. Ул. 19 февраля, 3.
- Патлисъ, Ш. Кузнечная, 49; Старопортофранков., 139.
- Певчукъ, Конст. Успенск., 45.
- Перельманъ, Шуа. Крытый рынокъ, 155 и 156.
- Перперъ, З. Ремесленная, 18; Пантелеймоновская, 15.
- Петровъ, Григ. Старо-конная пл., рунд., 256.
- Петровъ, Ив. Преображ., 11.
- Петрушевскій, Ант. Ришельевская, 15.
- Петрушевскій, Емел. Среди-Фонтанъ, д. Коцюбинскаго.
- Погорѣльскій, Берко. Б.-Арнаутская, 45.
- Полонскій, Фед. Скобелева, 58.
- Полякова, Матр. Казанскій базаръ, рунд., 6.
- Попова, А. Крытый рын., 174.
- Пранюкъ, Евд. Алексѣвская пл., будка, 198.
- Протченко, Мар. Ярмарочная пл., 179.
- Прушевская, Екат. Б.-Фонтанъ, 16-я ст., д. Музыченко.
- Пфанцлеръ, Альб. Бугаевская, 42.
- Пятигорскій, Шм. Суворовская, 12.
- Рабинова-Абинъ, Евта. Новорыбная, 74.
- Рабиновичъ, Гершъ. Тираспольская, 15.
- Рабиновичъ, Дув.-Ар. Б.-Арнаутская, 58.
- Рабиновичъ, Слува. М.-Арнаутская, 103.
- Рабиновичъ, Цирля. Земская, 15.
- Радчукъ, Викт. Лютеранскій пер., 3.
- Рамингеръ, А. Базарная, 19.
- Рапопортъ, Пинк. Екатерининская, 70.
- Рашковичъ, І. Успенская, 28.
- Рашковичъ, Юдкс. Преображенская, 27.
- Рейдерманъ, Шм. Екатерининская, 48.
- Рейнманъ, Нух. Новобазарная пл., 9.
- Реуцкій, Дм. Полтавской побѣды, 29.
- Рецеръ, Магд. Ст. Базаръ, Яловицкая пл., будк., 5.
- Ридеръ, Фиш. Польск. сп., 6.
- Рихлицкій, Ив. Крытый рынокъ, 162 и 163.
- Розенбергъ, Либа. Тираспольская, 9.
- Розенгаузъ, Велина, Колодезный пер., 7.
- Рохлинъ, Нух. Жуковск., 29.
- Рошецъ, Ицко. Ришельев., 68.
- Рошецъ, Эст. Ришельевск., 34.
- Рубинштейнъ, Бася. Суворовская, 47.
- Рубинштейнъ, Ита. Крытый рынокъ, 159.
- Русинъ, Шейд. Прохоров., 14.
- Рушанскій, Лейз. Суворовская, 74.
- Саввина, Акул. Крытый рынокъ, 182.
- Садовниковъ, Як. Жуковскаго, 4.
- Самоновъ, Пав. Софievск., 17.
- Сандерль, Матр. Крытый рынокъ, 184.
- Сатановскій, Вельв. Пушкинская, 54.
- Сидоренко, Ив. Жуковск., 5.
- Сикоръ, Ар. Александров., 29.
- Симоновичъ, Анна. Новосельская, 66.
- Скляръ, Абр. Успенская, 47.
- Славуцскій, Шая. Ст. Базаръ, Шимановская площ., рундукъ, 5.
- Слобидкой, Рона. Старорѣзничная, 107.
- Слободянюкъ-Мацко, Петръ. Степовая, 56.
- Слѣпой, Ш. Тираспольск., 10.
- Смирнова, Мар. Крытый рынокъ, 172.
- Смирновъ, Ив. Дерибас., 22. Тлфн. 44-12.
- Смѣхова, М. Военный сп., 3.
- Солодовъ, Фил. Новый базаръ, крытый рын., 153.
- Сорукувскій, Ив. Алексѣевскій баз., будка, 202.
- Стародубцева, Ел. Колонтаевская, 7.
- Староумникъ, Шм. Дув. Полтавской побѣды, 71.
- Сташневскій, Мих. Крытый рынокъ, 180.
- Степановъ, Порф. Казанскій баз., рунд., 1851.
- Степковская, Раш. Пушкинская, 71.
- Струмакъ, Іосъ. Болгарск., 46.
- Ступаковъ, Сем. Яловицкая пл., будка.
- Суконникъ, Мар. Старорѣзничная пл., 5.
- Тарасембукъ, Потап. Старо-конная пл., будка, 5.
- Тарловскій, Як. Греческ., 15.
- Тартаковскій, Шм. Ярмарочная пл., 177.
- Тенцеръ, Цирля. Суворовская, 109.
- Теллеръ, Исур. Бѣлинск., 10.
- Тетельманъ, Цава. Старорѣзничная, 3.
- Тимянъ, Стоянъ. Карангозова, 6.
- Тихолузъ, Хана. Ул. 19 февраля, 72.
- Ткачъ, Эст. Ул. 19-го февраля, 12.
- Ткаченко, Дм. Старый баз., лавка, 9.
- Табакъ, Маркъ-Мордко. Колодезный пер., 17.

Товбъ, Рыва. Треугольный пер., 14.
 Тонконогий, Герцъ. Ришельевская, 70.
 Тумаковъ, Елиз. Казанскій базаръ, рунд., 7.
 Туркъ, Липа. Б.-Арнаутская, 101.
 Турчакъ, Эл. Гимназическая, 30.
 Тыкеръ, Лейв. Пушкин., 34.
 Уманскій, Гершъ. Екатерининск., 38.
 Файнштейнъ, Мошко. Ришельевская, 74.
 Фельдманъ, Менах. Ул. Бѣлинскаго, 25.
 Феодоровъ, Сим. Канати., 87.
 Фиксманъ, Туба. Ул. Жуковского, 47.
 Филипова, Екат. Успенская, 33.
 Фингеритъ, Мар. Ср.-Фонтанъ, 10 ст. д. Рубина.
 Фрайманъ, Сура. М.-Арнаутская, 107.
 Фраймонъ, Хая. Сура. Колблевская, 18.
 Фрейманъ, Нух. Б.-Фонтанъ, д. Капитанаки.
 Хозинъ, Ксинъ-Зельм. Малый пер., 10.
 Хаймовичъ, Хая. Ст.-Базаръ, Посоховская пл., 4.
 Хардинъ, Тим. Гоголя, 8.
 Хорець, Х. Б.-Арнаутск., 22.
 Харитоновъ, Ив. Крытый рынокъ, 181.
 Харьико, Варв. Ст. Базаръ, Яэвицкая пл., городской корп., рунд., 4.
 Хильницкая, Эст. Костецкая, 20.
 Ходорова, Ф. Божакина, 24.
 Хоросанова, Горонсима. Карангозова, 17.
 Хусидъ, Абр. Базарная, 94.
 Пере. Ковст. Степовая, 58.
 Чаликъ, Шл. Колодезный пер., 19.
 Черновъ, Григ. Алексѣевская пл., балаг., 2.
 Чухювская, Мар. Дальницкая, 10.
 Шварцъ, Голда. Ул. 19 февраля, 34.
 Шеганъ, Сура. Серединская пл., будка, 168 и 169.
 Шерманъ, Л. Успенская, 78.

Шестопаль, Эст. Полицейская, 30.
 Шимуля, Домна. Ул. Полтавской побѣды, 9.
 Широкопоясъ, Ром. Тираспольская, 32.
 Шнайрманъ, Мошко. Московская, 13.
 Шонинъ, Як. Полтавской побѣды, 44.
 Штейнгель-Цукерманъ, Сура. Базарная, 45.
 Штейнъ, Ср. Прохоровская, 3.
 Штульманъ, Шапсе. Суворовская, 49.
 Шуръ, Дав. Б.-Арнаутск., 119.
 Щербанъ, Феод. Карангозова, 30.
 Эдельманъ, Лейбъ. Дазьницкая, 1.
 Эдельманъ, Мееръ. Старопортофранковская, 139.
 Эдельманъ, Юдка. Новый базаръ, крытый рын., 158.
 Эльперитъ, Мовша. Базарная, 24.
 Эпштейнъ, Зел. Вишня., 28.
 Эпштейнъ, Юсь. Колонтаевская, 35.
 Эринчакъ, Анна. Херсон., 23.
 Юргантисъ, Ад. Ивжин., 53.
 Юрдаковъ, Ради. Сл.-Роман., базаръ, 3.
 Юдыгъ, Бр. Суворовская, 11.
 Ягановъ, Ив. Ст. базаръ, д. Женск. Благотвор. О-ва.
 Яманъ, Ант. Крытый рынокъ, 183.
 Янишина, Соф. Троицк., 3.
 Янковскій, Юс. Новосельскаго, 35.
 Яромова, Лук. Крытый рынокъ, 178.
 Ясинскій, Фед. Гондрат., 1.

МОРОЖЕННОЕ.

Гуменный, Иванъ. Николаевскій бульв., Дѣтскій садъ, Таможенная пл.
 Кочубей, Коз. Дерибасовск., Городской садъ.
 Петровъ, Ник. Александровскій паркъ, у колонны Александра II.

МОСКАТЕЛЬНЫЕ ТОВАРЫ.

(См. также „Колоніальные товары“ и „Краски“.)

Представительства и отдѣленія.

Веллеръ, Е. Л. Варшава. Левенсонъ, Дав.-Дан. Кондратенко, 26. Тлфн. 20-41.
 „Жельзо“, Т-во, Киевъ, Левенсонъ, Дав.-Дан. Кондратенко, 26. Тлфн. 20-41.
 Kobeg. I. Розумовъ, Гершъ. Успенская, 69. Тлфн. 2-43.
 Scott Brothers Ltd, Liverpool, —предст. Гай, Ю. Гаванная, 6. Тлфн. 1-49.
 Теръ-Петросянцъ, бр., т. д. Александрополю. Сабантѣвъ мостъ, 3.
 Тянгафуть, О. и Тумъ, Ко., —предст. Гозасонъ, Германъ. Ланжероновская, 9. Тлфн. 7-47.
 „Якорь“ (Шабори и Ко.), —предст. Баумштейнъ, С. А. Ланжероновская, 9. Тлфн. 12-72.

Торговля.

Бабичевы, бр. и Ко., т. д. Б.-Арнаутская, 77. Тлфн. 14-52.
 Готлибъ, Мих. Средне-Фонтанская, 21.
 Гай, Юлианъ. Гаванная, 6. Тлфн. 1-49.
 Кунерштейнъ, И. и Ренишъ, III Александровская пл., 27. Тлфн. 23-57.
 Кагановичъ, Рух. Суворовская, 39.
 Куркумели, Адел. Пионовская, 12.
 Рапопортъ, А. П. и Сиваковъ, И. М., т. д. Александровская площ., 24. Тлфн. 42-16.
 Синявскій, Вольфъ, Б.-Арнаутская, 33.
 Фиякельштейнъ, Симъ-Беръ. Суворовская, 86.
 Финкъ А. Г. и С-ья, т. д. Троицкая, 43.
 Ципоркесъ, О., Сливакъ, О. и Ландебергъ, М. Скобелева, 43. Тлфн. 35-51.
 Чернявскій, З. Суворовск., 53

Шужеръ, Ср. Средне-Фон-
танская, 11.
Эйдельбергъ, И. Базарный
пер., 4.
Яругскій, Абр.-Ицко. При-
возная, пл. 38.

МРАМОРЪ НАТУРАЛЬНЫЙ И ИСКУССТВЕННЫЙ И МО- ЗАИЧНАЯ РАБОТА.

Абрамовичъ, Г. Малороссій-
ская, 62.
Битманъ, Янк. Преображен-
ская, 94.

МРАМОРНЫЯ ИЗДѢЛІЯ Я. БИТМАНЪ

Одесса, Преображенская, д. 94.
ПРИЕМЪ ЗАКАЗОВЪ мраморныхъ, ла-
брадорныхъ, гранитныхъ и каменныхъ
памятниковъ.

Устройство сѣпеловъ, фундаментовъ,
гранитныхъ бордюровъ подлѣ рѣшетки,
а также всевозможныя вырѣзки и
позолота буквъ.

Заказы выполняются добросо-
вѣстно и аккуратно по доступ-
нымъ цѣнамъ.

Вернетта, Фр. Соборная пл.,
4; Французскій бульваръ,
40. Тѣлфн. 5-32.

Гомбахъ, Хаимъ. М.-Арна-
утская, 113; Преображен-
ская, 88. Тѣлфн. 33-10.

Гуревичъ, Гершъ. Пушкин-
ская, 23. Тѣлфн. 58-84.

Зильбергъ, Х. Херсонск., 11.
Ильченко, Г. П. Воронцов-
ская, 12.

Картусовъ, П. Т. Воронцов-
ская, 2.

Константиновскій, А. З. Бол-
гарская, 39.

Лопатниковъ, В. Н. Ворон-
цовская, с. д.

Лившицъ, Мордко - Мойше.
Б.-Арнаут., 20. Тѣлфн. 22-95.

Меликовъ, Е. Х. Успенская,
60. Тѣлфн. 48-46.

КАВКАЗСКІЙ МРАМОРЪ
— ЛУЧШАГО КАЧЕСТВА. —

Предоставит. для Одессы и Юга-Россіи

Е. Х. Меликовъ

Одесса, Успенская, 60. Тѣлфн. 48-46.
Почтовый ящикъ № 911.

Менціоне, Джуст. Болгарск.,
8. Тѣлфн. 30-53.



Мраморныя Издѣлія Джустино Менціоне ОДЕССА,

Болгарекая ул., № 8.

Телефонъ 30-53.

Принимаются заказы на мраморныя нишестасы, алтари, престолы, кресты, часовни, а также надгробныя памятники, лѣстницы изъ мрамора, гранита, мозаики, лабрадора и проч.

Принимаются заказы на статуи, бюсты, фонтаны, каминны, умывальники, ванны, доски для мебели, плиты для половъ.

Надписи на всѣхъ языкахъ.

По требованію высылаются рисунки и чертежи специальныхъ работъ.

Адресъ для писемъ и телеграммъ:

**Д. МЕНЦИОНЕ,
ОДЕССА.**



Можакинъ, Д. Малороссій-
ская, 32.

Молилари, М. Л. Удѣльный
пер., 4. Тѣлфн. 34-14.

Молочковецкій, Г. и Кя-
перъ, Янк. Розумовск., 14.
Мормона, І. И. Куликовскій
пер., 7.

Натанъ, Ад. Французскій
пер., 5. Тѣлфн. 46-82.

Поповъ, Мих. (Маг.) Ризов-
ская, 6; (маст.) Градоначальническая, 22.

Тетельманъ, Јос. Б.-Ариут-
ская, 40. Тѣлфн. 56-29.

Топузъ, Арт. Скобелева, 4.
Тѣлфн. 12-43.

Трофимовъ, Гер. и Гомбахъ.
Зусъ. Кондратенко, 24.

Тузини, П. и Ко., т. д. Ка-
терининск., 80. Тѣлфн. 63-22.

Утеико, М. П. Пантелеймо-
новская, 36.

Цуркановъ, С. Г. Яковле-
ва, 17.

Шиманскій, Ш. О. Малорос-
сійская, 1.

Шапиро, Дав. Авчинников-
скій пер., 9.

Шведовъ, Никиф. Преобра-
женская, 72.

Юрданъ, Ник. Водопровод-
ная, 4.

МУЗЫКАЛЬНЫЕ ИНСТРУ- МЕНТЫ И МАСТЕРСКІЯ.

(См. также „Граммофонъ“
и „Шанино“.)

Представительства и отдѣленія:

„Бель“, — предст. „Раушъ
М.“, т. д. Кондратенко,
33. Тѣлфн. 7-78.

Боландъ и Фукеъ, Богемія
— предст. Јозеферъ, Д. Де-
рибасовская, 33. Тѣлфн.
2-02. (Мѣдн. духовъ).

Бемъ, Ф. А. пр. Шаргородскій,
Шл. Тираспольская, 22.

„Гофбергъ“, — предст. „Ра-
ушъ, М.“, т. д. Кондра-
тенко, 33. Тѣлфн. 7-78.
(Фисгармони).

„Кукуева, М. В. с-ья“, т. д.
Москва. Гантоверъ, Ш.-Д.
Пушкинская, 34.

Карлъ, пред. Раушъ, М. т. д.
Кондратенко, 33. Тѣлфн.
7-78.

„Метцнеръ“, — предст. „Ра-
ушъ, М.“, т. д. Кондра-

тенко, 33. Тлфн. 7-78.
(Фисгармонія).
„Милеръ“,—предст. „Раушъ, М.“, т. д. Кондратенко, 33. Тлфн. 7-78.
(Фисгармонія).
Нивчлеръ, А. и С. нъ. Шаргородскій Шл. Тираспольская, 22.
Рейхельтъ, Ц. Шаргородскій, Шл. Тираспольская, 22.
Штаркъ, Т. Шаргородскій, Шл. Тираспольская, 22.
Шучтъ, Ферд. Петръ Ср.-Фонганская дор., 12.
„Эстей и Ко“, Бретегебартъ, предст. „Раушъ, М.“, т. д. Кондратенко, 33. Тлфн. 7-78. (Фисгармонія).

Торговля.

Арендаръ, Алдръ. Ризовская, 33. (Машинно-органическая).
Вальць, Г. С. Дерибасовск., 19. Тлфн. 32-44.
Вальць, Г. Екатерининская, 18. Тлфн. 32-44.
Благинъ, И. Малороссійск., 81.
Бриль, М. Жуковского, 31.
Брутманъ, Г. и Колинъ, Р. (К-ра и скл.). Жуковского 34. Тлфн. 34-74; (роз. маг.) Преображенск., 66; тлфн. 48-24.
Вайбертъ, I. А. Преображенская, 86. Тлфн. 39-95.
Валичекъ, К. П. Екатерин., 21.
„Веллеръ, Г.“. Веллеръ, Эм. Ришельевская, 9.
Вицманъ, Г. Э. Ришельевск., 15. Тлфн. 8-82.
Виновичъ, А. Преображ., 80.
Иссерлисъ, бр. Екатерининск., 24. Тлфн. 16-90.
Ицковичъ, Елиз. Ришельевская, 26.
Юзеферъ, Луиза. Дерибасовская, 33. Тлфн. 2-02.
Кеуба, Е. Преображенск., 27.
Лосинъ, С. И. Преображенская, 72.
Маклеръ, Абр. Преображенская, 90.
Маранць, Гил. Кондратенко, 26. Тлфн. 56-31.
Матушевская. Эм. Преображенская, 35.

Нечада И. Балковская, 19. (Оркестріоны).
„Полякинъ и С-ья“. „Насажъ“, (внутри). Тлфн. 17-52.
Раушъ, М., т. д. Раушъ, Ю. и Густ. Кондратенко, 33. Тлфн. 7-78.
Румбергъ, бр. Прохоровск., 44. (Фортеп. фабр.).



ФОРТЕПИАННАЯ ФАБРИКА

Бр. РУМБЕРГЪ
ОДЕССА. Прохоровская, 44.
Телефонъ 68-27.
Оборудов. машинами электр. энергіи.

Продажа, починка и на-стройка инструментовъ.

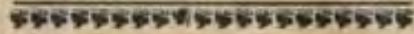

Сосимовичъ, Феод. Преображенская, 37.
Фидманъ, Хава. Б.-Арнаутская, 71.
Шенъ, Адольфъ С-ья. Дегтярная, 15. Тлфн. 16-67.



Шепихинъ, Мих. Преображенская, 41.

Мастерскія.

Ковба, Е. Преображенск., 27.
Савинкинъ, Ив. Колонтаевская, 36.
Шедива, Юс. Ольгивск., 21.
Школа, Вас. Жуковского, 47.

МУКА.

Представительства и отдѣленія.
О-во кievск. паров. мукомельн. „Лазаръ Бродскій“, Кіевъ,—предст. т. д. Турчинъ, бр. Ришельевская, 11. Тлфн. 15-17.

Торговля.

Альманъ, С. Ст.-Базаръ, Шишмановская пл., 7-й рядъ.
Берлиль, М. Э. Конная, 26.
Биберманъ, Бор. Московская, 22. Тлфн. 29-69.
Бондаренко, Я. Церковн., 6.
Бороховскій, Мих. Александровская, 15.
Вальдманъ, Як. Екатерининская, 103.
Вейнштейнъ, Эммануиль и С-вья, т. д., предст. Вейнштейнъ, Гр. Московская, 20. Пантелеймоновская д. Захарько. Тлфн. 29-77.
Гальперинъ, Мар. Пантелеймоновская, 67.
Гейльбандъ, Хаимъ. Староръзничная, 26.
Геллерфарбъ, Мойше-Лейбъ. Прохоровская, 37. Тлфн. 23-15.
Геллеръ, Абр. Александровская, 27. Тлфн. 24-80.
Герингъ, Ис. Малороссійская, 56. Тлфн. 8-71.
Гивентеръ, П. Лѣсная, 20.
Грачь, Як. Манежная, 14.
Гроберъ, Шая. Ст.-Ръзничный пер., 3.
Губерманъ, Бенц. Ярмарочная площ., 188.
Гуровичъ, Ср. Александровская, 14.
Гуровой, Мошко. Божакина, 31.
Гуртовой, М. Божакина, 31. Городская, 31.
Гуртовой, Уш. Столбовая, 18.
Дубинская, Бейла. Суворовская, 85.
Жалковская, Х. Городская, 27. Тлфн. 15-25.
Заславскій, Лейз. Староръзничный пер., 26.
Зелингеръ, Гитля. Пантелеймоновская, 65.
Зивикъ, Б. Екатерининская, 105.
Зусьманъ, Гершъ. Александровская, 14.
Зусьманъ, Мордко. Александровская, 27.
Ицковичъ, Кельм. Николаевская дор., 193.

Иосъковичъ, Исаакъ. Ярморочная пл., 174.
 Кагановъ, Исаак. Прохоровская, 54.
 «Кенингъ, Л. Е., насл.» — предст. Кнебельманъ, Б. М. Полтавской побѣды. 33. Тлфн. 23-82.
 Клейбсъ, А. и Зелингеръ, Г. Пантелеймоновская, 65.
 Книжниковъ, Я. А. Жуковского, 43. Тлфн. 59-70. Т. адр. Книжниковъ. (Картофель.).
 Крамеръ, Инк. Лѣсная. 12.
 Кулишовъ, Бенц.-Гершъ. Базарная, 57. Тлфн. 21-49.
 Купершенский, Бенц. Суворовская, 107.
 Ланцбергъ, Верко. Божакина, 1. Тлфн. 14-15.
 Ларионовъ, Дм. Успенская, 109. Тлфн. 20-76.
 Левентонъ, Ис. Прохоровская, 6.
 Левинъ, Ицко Привозная, пл., 74. Тлфн. 44-88.
 Мичникъ, Абр. Косвенная, 25. Бугаевская, 12.
 Мускатело, Корн. с. Гниляково. с. д.
 Найбергъ, Гершъ. Прохоровская, 54.
 Оргиковъ, Хаимъ. Средн.-Фонтанъ. 27.
 Рухельманъ, Абр. Новорыби., 77. Тлфн. 40-74.
 Соболевъ, Ар. и Тумаркинъ, Изр. Новорыбная, 116.
 Спекторъ, Абр.-Аба. Ярморочная пл., 182.
 Спекторъ, Овшій. Столбовая, 14.
 Твачъ, Лейз. Прохорове., 36.
 Фельдъ, Слимха. М.-Арнаутская, 109.
 Феферъ, Дув. Александровская, 29. Тлфн. 24-91.
 Феферъ, Нух.-Авр. Александровская, 25.
 Филюринъ, Ицк., Градоначальнич., 11. Конная, 92.
 Холодовскій, Бор. Юрьевская, 12.
 Чернявкеръ, Бор. Суворовская, 107.
 Чибисовъ, Е. П. и Ко., т. д. Прохоровская, 45. Тлфн. 36-84.

Шафиръ, Гершъ. Александровская, 14. Тлфн. 58-11.
 Швейцеръ, Гершъ. Екатерининская, 80.
 Шульгинъ, Мих. Пантелеймоновская, 116.
 Шустеръ, Нехем. Конная, 30.
 Эйнгориъ, Як. Суворовск., 76.

МЫЛО.

Представительства и отдѣленія.

„Амбора“ — предст. Гаруть, Е. Казарменный пер. 4. Тлфн. 43-30.
 Жуковъ, А. М., т. д. СПб. Алексѣевъ, Петръ. Троицкая, 49.
 „Киль“ Д. Н. Неофита, Севастополь. Барскій, Гершъ Н. Базарная, 102. Тлфн. 17-60.
 „Киль“ Харченко, Ф. I., Севастополь, — предст. Коттикъ, Л. Г. Карангозова, 14. Тлфн. 42-93.
 Крестовниковы, Бр., т-во, Казань, — довр. Веденисовъ, Н. А. Екатерининская, 48. Тлфн. 6-99.
 Маслоб. мыловар. и свѣч. заводъ. Тифлисъ. Шретеры, Ник. Ал. и Ник. Ник. тор. д. Пушкинская, 33. Тлфн. 6-19.
 „Несторъ“ Невск., стеарин. т-во, СПб. Шретеры, Ник. Ал. и Ник. Ник. т. д. Пушкинская, 33. Тлфн. 6-19.
 „Свѣча“ — Ferrig. G. et Co. — предст. Баумштейнъ, С. А. Ланжероновская. 9. Тлфн. 12-72. (Марсельское).
 „Sunlight Soap“, Ливеръ, Бр., акц. о-во, Портъ-Сенлайтъ, Англія. Одесское Отдѣл.: Сабанѣевъ мостъ, 5. Тел. 48-00. (См. объявл.).
 „Уно“, — предст. Кари. Г. и Ко., т. д. Преображенская, 21. (Порошокъ).
 Ferrig G. Марсель. Шеленбергъ, Ром. и Барцинская, Рухля. Успенск., 109.

Мыло Сэнлайтъ

Lever Bros Ltd. England.

ODESSA BRANCH.

Сабанѣевъ мостъ, № 5.

Телефонъ 48-00.

Отд.: въ Москвѣ и Петербургѣ

Производство.

Бѣлоусъ, Ицко. Головковская, 62.
 Вайнштейнъ, Ис. и Инк. Водопроводная, 8.
 Вершиловскій, Юдко и Хаимъ-Шая. В.-Арнаут., 123.
 Вольфъ, М. Комитетская, 5. Тлфн. 18-28.
 Гаукъ, Ева. Княжеская, 16.
 Гершеновичъ, Лей. Головковская, 44.
 «Генцлеръ, В.» насл. Котляревская, Л. В. Зав. и к-ра. Ул. 19 Февраля, 24. Тлфн. 21-58.
 Гольдичъ, Эвель. Головковская, 16. Тлфн. 22-12.

Мыловарен. и Содовый Заводъ Фабрика Американскихъ Щелочныхъ порошковъ.

Эвеля Ш. Гольдичъ

ОДЕССА.

ЗАВОДЪ Головковск., 16, с. д. Тел. 22-12.

КОНТОРА Преображенск., 37. Тел. 17-32.

МАГАЗ. Александровск., ул. между Б. и М.-Арнаут. въ д. Варшавскаго.

ПЕЧАТЬ НА МЫЛѢ

ЭВЕЛЬ

Гройсманъ, Элишъ Картомышевская, 11. Тлфн. 32-38.

Гусаревичъ, Т. И. Мельничная, 41.

Демидовъ, Антонъ, Маневная, 30.

Жакъ, Наумъ и Шамле Елена. Московская, 56.

Климеръ, Вильгельмъ. Балковская, 185.

Когонъ, Хаимъ. Екатерининская, 48. Тлфн. 12-52.

Котляревская, Лидія. Ул. 19 Февраля 24.

О-во ГОРЪЛКА АУЭРЪ: Газовое освѣщеніе и отопленіе.

ОДЕССА, Екатерининская № 14. Телеф. 9-27.

Кривеловъ, А. Х. Хуторская, 22.
 Лехтманъ, Арія-Лейбъ. Божакина, 74.
 Нейтеръ, М., Базарный переулокъ, 11.
 Пандаки, М. Г. К-ра: Нѣжинская, 61., Тлфн. 11-53.
 зав. Прогонная ул., д. Максимоса. Тлфн. 40-21.
 Рубинъ, Эль и Норкинъ, Берко. Разумовскій пер., 3. Тлфн. 33-61.
 Ръзникъ, Мордко. Екатерининская, 48.
 Сиркисъ, Мордко, Головковская, 33. Тлфн. 21-36.
 Сиркисъ, Морд.-Иц. Базарный пер. 9. Тлфн. 13-99.
 Шамле, Е. и Наумъ, Ж. Зав. Московская, 56; в-ра: Садовая, 14. Тлфн. 22-35.

Торговля.

Авдѣевъ, Ив. Казанскій баз., будка, 280.
 Бронштейнъ, Азр. Конная, 22; Торговля, 36. Тлфн. 38-38.
 Генцлеръ, В. Котляревская, Лидя. Екатерининская, 20. Тлфн. 2-14.
 Генцлеръ, В. Влад Котляревская, Л. Греческая, 34. Тлфн. 2-14.
 Голоховъ, Б. Д. Ст.-Конная пл., 7.
 Гольдичъ, Янк. Александровская, 13.
 Давидовичъ, Ср. Суворовская, 109.
 Корольковъ, А. М. Александровская, 13.
 Криволаповъ, Вав. Косвенная, 32.
 Ленинъ, Г. Александровская, 21.
 Левковскій, Ср. Конная, 15.
 Полякъ, Л. Ш. Б.-Арнаутская, соб. домъ.
 Солтановичъ, Фр. Городская, 25.
 Файнбоймъ, Берко. Троицкая, 36. Тлфн. 14-10.
 (См. объявленіе).
 Халемскій, Волько. Александровская 13.
 Цекорманъ, Их. Алексѣевск. пл., 3.

**СКЛАДЪ
 мыловаренныхъ материаловъ
 В. І. ФАЙНБОЙМА.**

ОДЕССА, Троицкая ул., № 36,
 (соб. домъ).

Тлфн. 14-10. Почт. ящ. 1450.
 Фирма существуетъ съ 1892 г.

**Непосредствен. продажа
 продуктовъ.**

Любимовъ, Сольвз и Ко.

**МЫЛОВАРЕННЫЕ МАТЕ-
 РІАЛЫ.**

Гейфлингеръ, А. и Ко, Рига, предст. Турій, І. І. Суворовская, 46. Тлфн. 29-03. Почт. ящ. 1334. (Вассергласъ и силикатъ въ пор).
 Громштейнъ, Л. М. Базарная, 7. Тлфн. 15-73. Прод. материаловъ и машинъ для мыловаренныхъ заводовъ.
 Новакъ, Ицко и Видровичъ, Ефр. Б.-Арнаутская, 67. Тлфн. 41-06.
 „Розенталь, Х. и Вайнгуртъ, А.“, т. д. Суворовская, 109. Тлфн. 43-51. (Оптовая).
 Рубинъ, Э. Л. и Норкинъ, Б. М. т-во. Разумовскій пер., 3. Тлфн. 33-61. Т. адр. Рубиноркинъ; почт. ящ. 11-55.
 Турій, І. І. Суворовская, 46. Тлфн. 29-03. (Складъ).
 Файнбоймъ, В. І. Троицкая, 36. Тлфн. 14-10.

**МѢДНО-ЛИТЕЙНЫЕ и МЕ-
 ХАНИЧЕСКІЕ ЗАВОДЫ.**

„Alb. Geiger“,—предст. Гантоверь, С. И. Пушкинская, 34. Тлфн. 32-04. (Измѣр. пр.).
 Байсель, Густ. Колонистек., 16. Тлфн. 27-62.
 Барилло, Э. Херсонская, 11.
 Беллино - Фендерихъ, т-во. Приморск., 89. Тел. 20-12.
 Берндтъ, Паул., Вильг. и Эм. Мастерская, 48. Тлфн. 20-62.

Гарась, Эдм. Среднефонтанская, 3. Тлфн. 15-76.
 Захарова, Ф. Ю., и-ки, Павлоградъ. Екатеринос. г., —предст. Бабель, Э. И. Кондратенко, 21. Тлфн. 30-19.
 Кононовъ, Оома. Московская, 39. Тлфн. 20-72.
 Литовскій, А. С., инж. Лермонтовск., пер., 8. Тлфн. 52-93. (См. объявл. на слѣд. стр.).
 Малчинеръ, В. С. и Вольфензонъ, Г. М. Лѣсная, 2. Тлфн. 18-97.
 Молчинеръ, Ю. В. и Вольфензонъ Григ. Лѣсная, 2. Тлфн. 33-68.
 Мюльнеръ, Ав. Манежная, 36. Тлфн. 20-18.
 Невядомскій, Юс. Головковская, 8.
 Нибуръ, Я. Г., кол. Нью-Йоркъ, Екат. губ.,—предст. Бабель, Э. И. Кондратенко, 21. Тлфн. 30-19.
 О-во судостроительн., механическихъ и литейныхъ заводовъ, Николаевъ, —предст. Гэй, Юліанъ. Гаванная, 6. Тлфн. 1-49.
 Прива, Абр. Дюковская, 4. Тлфн. 36-27.
 Рестель, Эм. Приморская, 26. Тлфн. 1-30.
 Сикаръ, Юс. Колонистекая, 16. Тлфн. 44-98.
 Шаманскій, Р. В. и Ингродскій, Н. А. Штигица, 24. Тлфн. 17-58.
 Шотола, Эрн. Дегтярная, 15.

**МѢДНО-ЛИТЕЙНЫЯ МА-
 СТЕРСКІЯ.**

(См. также „Механическія мастерскія“).

Айзенштейнъ, Ш. Градоначальническая, 6.
 Аксельродъ, И. Дальницъ, 20.
 Аннушкинъ, Д. Ольгѣевск., 25.
 Вейдеръ, М. Костецкая, 12.
 Бочштейнъ, Л. Екатерининская, 66.
 Браунъ, А. Г. Ланжероновская пл., 13.

МЕХАНИЧЕСКІЙ ЗАВОДЪ

Инженера Александра Литовскаго

ОДЕССА.



Усовершенствованные кипяильники-стерилизаторы (переносные и походные) для получения большого количества кипятку и стерилизованной воды, комбинированные аппараты для одновременнаго получения пара, дистиллированной, охлажденной стерилизованной воды и кипятку, кухни для войскъ, — офицерскія и солдатскія, походныя хлѣбопекарни, паровые дезинфекторы, дѣйствующие перегрѣтымъ паромъ.

— ВСѢ АППАРАТЫ СОБСТВЕННОЙ ПАТЕНТОВАННОЙ СИСТЕМЫ. —
ОСТЕРЕГАЙТЕСЬ ПОДДѢЛОКЪ! — — — НЕ СМѢШИВАТЬ СЪ ОДНОФАМИЛЬЦАМИ!

Почтовый адресъ:
 Инженеру Александру Литовскому.
 Почт. ящ. 795.

ТЕЛЕФОНЪ 52-93.

Телеграммы:
 Инженеру Литовскому.

Виникъ, П. Греческая, 23.
 Тѣлфн. 5-33. (Пароходн. принадлежности).
 Воловникъ, Мойше. Екатерининск., 68. Тѣлфн. 45-96.
 Гданскій, С. Карангозова, 13.
 Гитманъ, Х. С. Гимназическая, 24.
 Гольдштейнъ, А. Екатерининская, 74.
 Горбани, М. Б.-Арнауток., 56.
 Иерисъ, Я. Мясоѣдовская, 14.
 Ицковичъ, Х. В. Троицк., 25.
 Каганъ, З. Мѣшанская, 18.
 Калигорскій, Б. Суворов., 13.
 Кеслеръ, Г. Екатеринин., 77.
 Лайхтеръ, И. Приморск., 103.
 Тѣлфн. 20-81.
 Левинъ, И. Успенская, 61.
 Лейбманъ, Г. Старорѣзничная, 28.
 Ливгальтеръ, М. Суворовская, 32.
 Липецкій, Ал. Московск., 57.
 Людинъ, М. Прохоровск., 29.
 Лискеръ, Л. И. Ришельев., 78.
 Мендельсонъ, Липа. Жуковскаго, 45.
 Мицкусъ, Каз. Пионов., 7.

Очаковский, М. Б.-Арнаутовская, 63.
 Паперъ, Н. Тираспольск., 28.
 Подбрескій, А. Ул. 19 февраля, 4.
 Полишукъ, А. Военн. сп., 5.
 Рапцъ, Т. Торговая, 32.
 Родинъ, И. Суворовская, 46.
 Ройтманъ, Ф. Скобелева, 30.
 Тѣлфн. 37-29.
 Сишакъ, Ф. Градоначальническая, 18.
 Спекторъ, А. и П. Мясоѣдовская, 9. Тѣлфн. 26-29.
 Столяръ, Григ.-Фр. Палтелеймоновская.
 Тостогановъ, И. А. Нѣжинская, 41.
 Феллеръ, Г. Ул. 19 февр., 17.
 Фельдштейнъ, Г. Суворовская, 81.
 Филиповъ, С. Херсонск., 11.
 Фишманъ, Шл. Жуковск., 15.
 Фойте, Фр. Щелакова, 38.
 Хинкисъ, А. В.-Арнауток., 55.
 Хлыстовъ, Канит. Раскидаловская, 25.
 Шмулевичъ, Вольфъ. Базарная, 33.

Штреснеръ, Пох. Базари., 90.
 Эпштейнъ, Ицко-Янк. Базарная, 25.

МѢЛЬ ОЧИЩЕННЫЙ.

(См. также „Аптекарскіе товары“).

Представительства и отдѣлы

Дубининъ, М. В. и Ко. — предст. Зильбербергъ, 06. Пушкин., 64. Тѣлфн. 43-97.
 Soult, D.-r, Ebsdorf, — Брейтманъ, Бор. Новосельск., 72. (Очищ.).

МѢНЯЛЬНЫЕ СТОЛЫ.

Футранъ, Исай. Уг. Дерибасовск. и Ришельевск., 10/3.

М Б Х А.

Представительства и отдѣлы

Розенталь и Горнштейнъ, Берлинъ. Гиришманъ, 104. Нѣжинская, 64.

МѢХА

С.-ПЕТЕРБУРГСКАЯ

СКОРНЯЖНО-МѢХОВАЯ

МѢХА

МАСТЕРСКАЯ

С. П. СТРУЧКОВА

Одесса, Гаванная 13. — Телефонъ 12-86. —

Большой выборъ горжетокъ, муфтъ и всевозможныхъ мѣховъ, а также ПОДКУРКА и ОКРАСКА по американской методѣ.

Мѣховыя мастерскія.

- Варабути, Дм. Ришельев., 7.
 Епифановъ, Ег. Греческ., 15.
 Каролинскій, Герш.-Абр. Екате-
 рининская, 17.
 Левицкій, Шм. Екатеринин-
 ская, 21.
 Манзуръ, Аф. Греческая, 23.
 Машойловъ, Степ. Екатери-
 нинская, 30.
 Миникинъ, М. Скобелева, 46.
 Стручковъ, Серг. Дерибасов-
 ская, 13.
 Шварцманъ, Мойше. Авчи-
 никовскій пер., 10.
 Юффе, Абр. Кондратенко, 24.

Торговля.

(См. также „Портные—дам-
 скіе“ и „Платье готов.“).

- Гершковъ, З. Скобелева, 39.
 Гиковатый, А. Скобелева, 39.
 Гринбергъ, Их. Ришельев., 7.
 Тлфн. 46-22.
 Гринблатъ, Дан. Скобелева,
 36; Ришельевская, 5. Тлфн.
 6-88 и 16-02.
 Дмитриевъ, Ив. Ришельев., 11.
 Киржнеръ, Мордх. Скобеле-
 ва, 42. Тлфн. 18-59.
 Киржнеръ, Як. Екатеринин-
 ская, 39.
 Коганъ, Абр. Толчекъ, буд-
 ка, 4705.
 Лейтерштейнъ, Янк.-Мойше.
 Скобелева, 40.
 Минскинъ, Мотыко. Скобе-
 лева, 46.
 Озырскій, Шойля. Дериба-
 совская, 25.
 Певсаховъ, Н. Скобелева, 46.

- Пекелисъ, Ханмъ-Мойше. Ри-
 шельевская, 9.
 Перемѣнъ, Ел. Толчекъ, буд-
 ка, 5.
 Полтораць, Шамш. Скобе-
 лева, 38.
 Пронизъ, О. и Ко, т. д. Ско-
 белева, 41.
 Розенталь, Бен. Успенск., 63.
 Сорокоумовскій, П. и С-ья,
 т. д. Ришельев., 12. Тлфн.
 6—07.
 Толокунскій, Бор. Екатери-
 нинская, 17. Тлфн. 41-31.
 Хомутовъ, Адр. Ст. Базаръ,
 Городская Эпопа, 4.
 Шмуленсонъ, Авр.-Беръ Ско-
 белева, 45.

**МѢХОКРАСИЛЬНЫЕ ЗА-
 ВОДЫ.**

Берштейнъ, Эст. Полтавской
 побѣды, 122.

МѢШКИ И БРЕЗЕНТЫ.

Представительства и отдѣленія.

- Гилле и Дитрихъ, Акц. 0-во,
 Жирад. м-ръ, фабр. скл.
 Троицкая, 47. Тлфн. 49.
 Лусковскій, Р. Р., Москва,—
 предст. Діамантъ, бр. Со-
 фіевская, 9. Тлфн. 36-52.
 Т. адр. Бр. Діамантъ.
 Льно-ткацкой механ. фабр.,
 т. д. Петръ Солонинъ и Ко,
 Москва,—предст. Дворян-
 чиковъ, И. Новосельск., 67.
 Тлфн. 46-14.
 Меленковской льняной м-ры,
 т-во, одесск. отдѣл. Троиц-
 кая, 43. Тлфн. 32-70.
 Нарвск. Льнопр. м-ры, т-во,

- Сиб.,—предст. Шумахеръ,
 Г. Греческ., 7. Тлфн. 7-88.
 Романовской Льняной м-ры,
 т-во, въ Москвѣ,—предст.
 Пуриць и Рубинштейнъ, т.
 д. Пушкинская, 5. Тлфн.
 7-48 и 35-01.
 Ченстох. Джут. и Пенъков.
 Мануф., Акц. 0-во,—пред.
 „Юліанъ Шраеръ“. Кон-
 драстенко. 13. Тлфн. 4-57.
 Чистоховской фабрики „Вар-
 та“,—представ. Турчинъ,
 Мееръ Мих. Ул. Гоголя, 23.
 Тлфн. 15-33; Пушкин-
 ская, 1. Тлфн. 3-58.

Джутовые мѣшки

Ченстоховской фабрики

— „ВАРТА“ —

Продажа грузовыхъ, муч-
 ныхъ и сахарныхъ мѣш-
 ковъ, холста и улаковоч-
 ной ткани.

Представитель Кіевска-
 го Отдѣленія Русскаго
 для вишней торговли
 Банка

Мееръ Мих. **ТУРЧИНЪ.**

- Шустова, М. А., т-во, Мо-
 сква,—пред. Штернбергъ,
 М. Авчинниковскій пер.,
 5. Тлфн. 5-02.

Торговля и прокатъ.

- Аксельрудъ, Хая-Лея. Ба-
 зарная, 54.
 Армеръ, Аронъ. Эстокаднй
 пер., 18.

Барщевскій, Уш. Екатери-
нинская, 36.
Беркова, Л. Скобелева, 45
Тлфн. 9-72.
Брюнеръ, Нех. Скобелева, 43.
Тлфн. 11-37.
Вайнблатъ, Э. Суворов., 72.
Гейсманъ, Мена. Толчекъ,
будка, 3170.
Гельманъ, Шая. Суворов., 66.
Тлфн. 24-78.
Гройзгуръ, Овш. Левашев-
скій сп., 1.
Гуровичъ, Ос. Скобелева, 39.
Тлфн. 34-37.
Захаренко, Фейга. Толчекъ,
будка, 13.
Кисинъ, С. Толчекъ, буд-
ка, 3335.
Ковачичъ, Влад. и Богличъ,
Бартоло. Польскій сп., 10.
Левенштейнъ, Хаимъ. Екате-
рининская, 51.
Лернеръ, Боба. Толчекъ, буд-
ка, 3173.
Лернеръ, Рув. Пантелеймо-
новская, 85.
Мельманъ, М. Столбовая, 15.
Микельманъ, Ср. Столбо-
вая, 20.
Житровичъ, Степ. Левашев-
скій сп., 1.
Пискунъ, Шм. Прохоровск., 6.
Призантъ, Х. Скобелева, 39.
Прицкеръ, П. Скобелева, 46.
Рабиновичъ, Гершъ. Покров-
скій пер., 6. Тлфн. 3-20.
Сегаль, Алт. Скобелева, 45.
Тлфн. 22 93.
Сикаревъ, Мордко. Толчекъ,
будка, 2868.
Сикаровъ, Борисъ. Толчекъ,
будка, 2393.
Скульскій, Илья. М.-Арнаут-
ская, 103.
Смертенко, Берко. Скобе-
лева, 39.
Смертенко, Мееръ. Скобеле-
ва, 43.
Тудьчинскій, Дув. Шишма-
новская, пл., будка.
Устери, Виха-Витя. Толчекъ,
будка, 3333/5.
Устеръ, Иц. Толчекъ, буд-
ка, 2867.
Файнгершъ, Эль. Толчекъ,
будка, 12.
Фишиль, Мар. Толчекъ, буд-
ка, 6.

Фрайнштейнъ, Шл. Толчекъ,
будка, 1.
Чернявскій, Ив. Каранти-
ная гавань, (будка).
Чинганелли, Антонио. Де-Вол-
чановская, 11.
Шевчикъ, И. Михайловск., 5.
Тлфн. 17-58.
Шелюбская, Хая. Толчекъ,
будка, 2416.
Шикъ, Миндя. Суворов., 66.
Шумахеръ, Г. Греческая, 7.
Тлфн. 7-88.
Эрнстъ, М. Э. Вожакина, 77.
Тлфн. 29-75.
Янкелевичъ, Нахм. Екатери-
нинская, 43.

МЯСНЫЯ ЛАВКИ.

Аврутинъ, Шабсъ. Шишма-
новская пл. Маразлевскій
корпусъ.
Адлицкій, Фр. Дальниц., 15.
Айзенъ, Муся. Вожак., 25.
Акерманъ, Бенц. Старорѣз-
ничная, 3.
Аккерманъ, Менд. Новоба-
зарная пл., 5.
Альтусъ, Меил. Серединская,
пл., будка, 468.
Амици, Герас. Новобазарная
пл., 7.
Ангураки, Мих. Колонт., 21.
Антонова, Авд. Привозн. пл.,
город. корп., 2.
Апальковъ, Степ. Раскидай-
ловская, 3.
Ариновичъ, Бор. Старорѣз-
ничная, 35.
Ароновичъ, Абр. Старорѣз-
ничная, 35.
Ароновичъ, Фр. Привоз. пл.,
город. корп., 3.
Архитекторъ, Шм. Ярмароч-
ная пл., 179.
Бажановъ, Серг. Ст. баз. пл.,
зд. Жен. Благ. О-ва.
Вайдакъ, Хаимъ. Посохов-
ская пл., 5.
Балицкій, Петръ. Ал-Февская
пл., будка, 12.
Баранискинъ, Вельв. Старо-
рѣзничная, 35.
Бартаевскій, Вас. Польск., 7.
Беренбаумъ, Ицко. Суворов-
ская, 41.
Берманъ, Гинда. Костецк., 12.

Билисъ, Як. Шм. Спиридо-
новская, 3.
Бицюкъ, Вас. Москов., 169.
Блиндеръ, Ицко. Средн., 20.
Блитштейнъ, Ицх.-Лейбъ. М.-
Арнаутская, 107.
Блуштейнъ, Сима. Посохов-
ская пл., 38.
Блихеръ, Ита. Суворов., 11.
Боберъ, Лейбъ. Москов., 15.
Бонкунъ, Вл., Середин. пл.,
будка, 3.
Бадзинскій, Ив. Сел. Даль-
никъ, 27.
Бойцунъ, Тат. Середин. пл.,
будка, 2.
Бондаревъ, Ив. Середин. пл.,
балаг., 4021.
Бондарская, Хайка. Болгар-
ская, 31.
Борисовъ, Сергѣй Ул. По-
тавской Побѣды, 54.
Боршеръ, Энья. Суворов-
ская, 40.
Борцанскій, Старорѣзнич-
ная, 107.
Браганецъ, Татьяна. Пито-
новская, 15.
Бреславецъ, Ирина. Привоз-
ная, пл., гор. корпусъ, 1.
Брунь, Мееръ. Старорѣзнич-
ная, 35.
Бусаревичъ, Ковст. Косвей-
ная, 15.
Буркасъ, Деонисій. Казан-
скій баз., будка.
Буркасъ, Ник. Казанскій бл.,
будка.
Бѣлинскій, Вольфъ. Церков-
ная пл., 3.
Бѣлинскій Мойше. Вѣшная,
16.
Бѣлоусова, Анна. Б.-Фон-
танъ, д. Горенко.
Бѣляева, Аг. Новосельск., 90.
Вавникъ, Леба. Посоховск.
пл., д. женск. благ. о-ва.
Вайдакъ, Мойша. Посохов-
ская, пл., корп.
Вайзеръ, Соня. Успенск., 45.
Вайнштейнъ, Неха. Военный
сп., 2.
Вайнштейнъ, Пав. Привозн.
пл., город. корп. лавка 10.
Вайсершмусъ, Ар. Б.-Арнаут-
ская, 53.
Майсермусъ, Ар. Б.-Фонтанъ,
16 ст., д. Капитанаки.

- Валерштейнъ, Ид. Посоховская, пл., будка, 222.
- Валерштейнъ, Маня. Малороссийская, 24.
- Вальвисъ, Ив. Тираспольская, 25.
- Ведьдева, Ал. Малый пер. 1.
- Веселовскій, Никол. Манежная, 10.
- Виноградовъ, Б.-Фонтанъ, д. Строгоновой.
- Виторгонъ, Моня. Привозн. пл., 1.
- Вишневъ, Мойс. Привозная пл., городск. корп. 3.
- Власовъ, Лавр. Крытый рынокъ, 27-28.
- Бойдорскій, Янк. Посоховская пл., гор. корп., 21.
- Бойтовецкій, Абр., Ср.-Фонтанъ, 10 ст., д. Пелипенко.
- Вурзель, Дув. Базарная, 59. Тлфн. 29-00.
- Вурзель, Ср. Староръзничная, 5.
- Гамуля, Сав. Коблевск., 23.
- Гарбаръ, Ш. Греческая, 15.
- Гарбульскій, Дав. Староръзничная, 35.
- Гарзичичъ, Николай. Крытый рын., 29-30.
- Гартъ, Абр. Староръзничная, 35.
- Гашкевичъ, Шул. Привозная пл., Город. корп., лавк. 10.
- Георгалу, Патр. Приморск., 28.
- Георгопуло, Пан. Крытый рын. 1 и 2.
- Герасимюкъ, Кс. Крытый рынокъ, 7-8.
- Геролимато, Пан. Крытый рын., 11-12.
- Герштейнъ, Л. Базарная, 38.
- Гетелевская, Бася. Жуковского, 7.
- Гимельбрандъ, Мойс. Комитетская, 18.
- Гиненскій, Овш. Ярмарочная пл., 177.
- Гиненскій, Файв. Ярмарочная пл. 177.
- Гиричъ, Бр. Новобазарная пл., 9.
- Ганкманъ, Шм. М.-Арнаутская, 107.
- Глухеньскій, Ив. Б.-Фонтанъ, 16 ст., с. д.
- Голдисъ, Абр. Мельничная, 8.
- Голдисъ, Рейзя. Старый базаръ, Шипмановская. пл.
- Гольденбергъ, Мойше. Б.-Арнаутская, 92.
- Гольденбергъ, Нех. Суворовская, 22.
- Гольдисъ, Шим. Пушкинская, 55.
- Гольдисъ, Янк. Ул. 19 Февраля, 94.
- Гольдманъ, Іах. Посоховская пл., лавка 1.
- Гольдфельдъ, Слува. Посоховская пл., лавка 2056.
- Гольдфельдъ, Хана. Шипмановская пл., корпусъ 2.
- Гольць, Л. Мъщанская, 35.
- Гольць, Нута. Суворовск., 54.
- Гольць, Я. Б.-Арнаутск., 47.
- Гончаренко, И. Дальницк., 24.
- Грайзъ, Арье. Болгарск., 66.
- Гриншпунъ, Лейбъ. Старый баз., будка.
- Гринштейнъ, Баля. Болгарская, 39.
- Гриць, Бор. Ст.-Ръзнич., 9.
- Гройсманъ, Хаимъ-Шл. Екатерининская, 43.
- Гросманъ, Ср. Костецкая, 1.
- Грубиной, Мар. Привозная пл., лавка, 5.
- Губеръ, Ицко. Серединская пл., будка, 466.
- Губеръ, Янк. Прохоровск., 30.
- Гулякъ, Алекс. Новобазарная пл., 1.
- Гунеръ, Левъ. Суворовская, 117; Ср.-Фонтанъ, 10 ст., д. Левенсона.
- Гунеръ, Хая. Ст. Базаръ, Посоховская пл., лавка, 3055.
- Гутковъ, Ив. Крытый рынокъ, 17/18.
- Гутмахеръ, Кус. Привозная пл., гор. корпусъ.
- Гутовичъ, Бася. Суворовская, 107.
- Гутовичъ, Сол. Ср.-Фонтан., 10 ст., д. Коцюбинскаго.
- Дашевская, Фейга. Ср.-Фонтанъ, д. Вукатова.
- Дашевскій, Ср. Староръзничная, 35.
- Дашуть, Х. Прохоровск., 22.
- Дворницкая, Анна. Церковная, 7.
- Деміу, Леонт. Б.-Фонтанъ, Базарчикъ.
- Димитріевъ, Ник. Пироговская, 3.
- Динеръ, Роза. Крытый рынокъ, 83/84.
- Дорофеевъ, Ив. Крытый рынокъ, 15/16.
- Дубашинскій, Айз. Ср.-Фонтанъ, 10 ст., д. Коцюбинскаго.
- Дубина, Алек. Божакіна, 23.
- Дубина, Дм. Божакіна, 28.
- Дубина, Ив. Московская, 17.
- Еятензонъ, Песя. М.-Арнаутская, 107.
- Еременко, Мих. Ольгивскій сп., 14.
- Жалтовскій, Конст. Балтская дор., 60.
- Жердевъ, Мак. Привозная пл., лавка, 1.
- Жорзато, Кс. Греческая, 12.
- Жуковъ, Ив. Смирновская, 17.
- Журавскій, Шим. Посоховская пл., лавка, 3.
- Задая, Дм. Бѣлинскаго, 10.
- Зайдъ, Шейва. Привозная пл., корпусъ, 4.
- Закъ, Берко. Базарная, 75.
- Зельдичъ, Зусь. Степовая, 21.
- Зельдичъ, Лейба. Ул. 19 февраля, 80.
- Зельцеръ, Дав. Привозная пл., городск. корп.
- Зильбершехтъ, Хая. Ст. Базаръ, городск. корп.
- Зингеръ, Мани. Новорыбная, 26.
- Зиргіотисъ, Дм. и Георг. Ст. Базаръ, д. Благов. 0-ва.
- Золотко, Фед. Привозная пл., городск. корп.
- Ивановъ, Емел. Ст. Базаръ, городск. корп., 2.
- Ильницкая, Екат. Прохоровская, 77.
- Іоаниди, Мих. Б.-Фонт., 34.
- Колагинъ, Мих. Привозная пл., городск. корп., 3.
- Каливаріевскій, Бор. Староръзничная, 6.
- Каменецкій, Б. Кузнечи., 28.
- Канторъ, Гершъ. Болгар., 60.
- Капзанъ, Мойше. Болгар., 1.
- Карванецкая, Костанд. Балтская дор., 36.
- Кармалюкъ, Берко. Картамышевская, 10.
- Кармалюкъ, Берко. Ст. Базаръ, Посоховская пл., 3.

Кармалюкъ, Пейс. Ул. 19 февраля, 29.
 Карпачевская, Евфр. Алексеевская пл., балаг., 2.
 Карсунский, Фр. М.-Арнаутская, 107.
 Каспаровъ, Овс. Ст. Базаръ, Шишмановская пл.
 Каспаровъ, Христ. Ст. Базаръ, д. Женск. Благотв. о-ва.
 Каушанский, Бенц. Серединская пл., будка.
 Кельманский, Инк. Малоросийская, 30.
 Кижнерд, Мойше. Староръзничная, 35.
 Кизельманъ, Ицко. М.-Арнаутская, 107.
 Кизельманъ, Рося. В.-Фонтанъ, д. Овчаренко.
 Клейманъ, Хана. Александровская, 107.
 Климо, Серг. Михайловская пл., 13.
 Клюфрайндъ, Пинх. Пушкинская, 36.
 Кобцевюкъ, Берко. Вишняя, 102.
 Ковалевъ, Гавр. Отрадн., 13.
 Коганъ, Ев. Ул. 19 февр., 45.
 Коганъ, Ш. Тираспольск., 15.
 Коганъ, Эль Тираспольск., 25.
 Кожинский, Гейн. Ст. Базаръ, Посоховская пл., 13.
 Козаковъ, Сем. Московск., 91.
 Козачкова, Геня. Суворов., 3.
 Колѣсникъ, Кир. В.-Фонтанъ, д. Личиченко.
 Кондрацкий, Леонт. Привозная пл., городск. корп.
 Коне, Шоель. Ремеслен., 16.
 Константинковский, Мойше. Александровская пл., 1.
 Копылова, Анна. Крытый рынокъ, 23-24.
 Коренблюмъ, Липа. Привозная пл., городск. корп., 1.
 Корманъ, Кадьм. Москов., 17.
 Босовичъ, Мордка. Михайловская пл., балаг., 2.
 Костанди, Ник. Москов., 115.
 Котляръ, Юсь. Привозная пл., балаг., 2.
 Кофъ, Мовша. Староръзничная, 35.
 Котаръ, Шейва. Ул. 19 февраля, 37.
 Краснеръ, Юах. Ул. 19 февраля, 32.

Крутовъ, Серг. Крытый рынокъ, 19-20.
 Крушь, Ив. Базаръ на Слоб. Ром.
 Крюковъ, Феоф. Алексеевская пл., будка, 3.
 Кулевъ, Вас. Алексеевская пл., балаг., 4.
 Кумушкова, Анаст. Столбовая, 7.
 Куренковъ, Александр. Алексеевская пл., балаг., 3.
 Куричкинъ, Хаимъ-Аг. Ул. 19 февраля, 3.
 Кунчикъ, Ср. Привозная пл., Городск. корпусъ, лавка, 6.
 Кушнеренко, Сем. Старокопная пл., будка.
 Лазаревъ, Вас. Базарный пер., 22.
 Лазаревъ, Мак. Алексеевская пл., балаг., 4.
 Лазаро, Ол. Божакина, 24.
 Лазаровичъ, Бася. Привозная пл., корп., 3, лавка, 2.
 Лазаро, Анаст. Церковн., 22.
 Лазебникова, Мени. Суворовская, 107.
 Лангада, Мих. Старый Баз., д. женскаго благотв. о-ва.
 Латманъ, Левъ. Прохоровская, 41.
 Ледвинъ, Ар. Суворовск., 108.
 Ледвинъ, Ента. Ст.-Ръзничная, 107.
 Ледвинъ, Хайка. В.-Фонтанъ, 16 ст., д. Либица.
 Ледвинъ, Хайка. Суворовская, 107.
 Лейчикъ, Бен. Александровская пл., 3-4.
 Лельницкая, Либа. Ремесленная, 24.
 Лембергский, Инк. Ст. Базаръ, Посоховская пл., 12.
 Лерперъ, Мордко. Суворовская, 39.
 Ливенцова, Александра. Городская, 38.
 Лифшицъ, Сура. М.-Арнаутская, 35.
 Ломакъ, Ник. Старо-Конная пл., будка, 780.
 Лукацкий, Хаимъ. Ярмарочная пл., 178.
 Лутманъ, Лейба. Ул. 19 февраля, 44.
 Любашенко, Алдръ. Казанский баз., будка, 6.

Люльченко, Гавр. Ярмарочная пл., 177.
 Люльченко, Як. Крытый рынокъ, 25-26.
 Мазуренко, Кс. Приморск., 79.
 Малая, Эсф. Ольгиевская, 37.
 Мальтъ, Ицко. Базарная, 61.
 Малый, Эль. Конная, 20.
 Маринский, Спир. Казанский баз., будка, 2.
 Марковский, Фед. Карангозова, 17.
 Мароховский, Эль. Болгарская, 36.
 Марченко, Над. Колонтаевская, 21.
 Маслюръ, Бор. Ст. Базаръ, Посоховская пл., 6.
 Масловъ, Вас. Ярмарочная пл., базаръ.
 Маслохъ, Берко. Болгарск., 55.
 Масляниковъ, Мих. Привозная пл., будка, 3.
 Махилзе, Абр. Староръзничная, 35.
 Мееровичъ, Вольфъ. Ст.-Ръзничная, 107.
 Мейлеръ, Либ. Троицкая, 14.
 Мейстеръ, Тема. Ул. Полтавской побѣды, 57.
 Менделевичъ, Ита. Ремесленная, 6.
 Меншиковъ, Инкл. Привозная пл., городской корп. лавка, 4.
 Месжибожеръ, Хаимъ. Болгарская, 26.
 Местеръ, Дув. Ст. Базаръ, д. женск. благотвор. о-ва.
 Мильчиценко, Ник. Ул. 19 февраля, 20.
 Мийченко, Юс. Скобелев., 7.
 Моринецъ, Мац. Базаръ на Слоб. Ром., будка, 5.
 Назаренко, Ив. Серединская пл., будка, 3123.
 Нелъпа, Ант. Базарная, 26.
 Непомнящая, Анаст. Старо-Конная пл., будка, 914.
 Непомнящий, Авр. Старо-Конная пл., будка, 963.
 Непомнящий, Ник. Ризовская, 34, Старо-Конная площ. будка.
 Нетребинъ, Пих. ЧервоноРская, 26.
 Ничога, Ром. Карангозова, 28.
 Носонъ, Ельм. Гимназическая, 13.

- Огурцовъ, Вас. Старо-Конная пл., лавка, 1262.
- Одницова, Анна. Алексѣевская пл., будка, 11.
- Окаторато, Дм. Крытый рынокъ, 31-32.
- Ольшанецкая, Рухля. Ст.-Базаръ, городской корп., Эпопа, 1.
- О-ва пособія бѣднымъ на Пересыпи. Московск. (гор. скотоб.).
- Охбаргъ, Шул. Картамышевская, 11; Картамышевская, 41.
- Ольшанецкій, А. Коблевс., 15.
- Откупъ Одесскаго коробочнаго сбора—Немировская, Р. А. Пантелеймоновская, 64 (к-ра). Тлфн. 8-97. Т. адр. Коробка.
- Орловъ, Александръ. Суворовская, 37.
- Папа Ефѣмїю, Ив. Ст.-Базаръ, городской домъ.
- Папа-Ефѣмїю, Ник. Ст.-Базаръ, балаганъ, 51.
- Паракевопуло, Кир. Ст.-Базаръ, д. женск. благ. о-ва.
- Патинъ, Мееръ. Ст.-Рѣзничная, 35.
- Пекеръ, Ида. Ст.-Рѣзничная, 9.
- Перестери, Аф. Ст.-Базаръ, Яловиковская пл.
- Петровъ, Ив. Александровская пл., 7.
- Петровъ, Ник. Крытый рынокъ, 21-22.
- Пефани, Алх. Нѣжинск., 53.
- Пефани, Панаи. Греческ., 11.
- Пефонисъ, Алкив. Тираспольская, 1.
- Печерскій, Іос. Суворов., 28.
- Пинкусъ, Мал. Пушкин., 62.
- Пинчеверъ, Сура. Казанскій баз., будка, 1717.
- Пимпенко, Ив. и Безчастный, Влад. Троицкая, 6.
- Пирожанскій - Цапентейнъ, Гесїй-Ср. Болгарская, 53.
- Пирожанскій, Мошко. Провантская, 8.
- Пирожанскій - Цапентейнъ, Мошко. Ст. баз., Посоховская пл., 3.
- Писмянникъ-Малаевъ, Алкс. Мельничная, 1.
- Плиса, Нох. Суворовск., 107.
- Погорѣльскій, Зейл. Картамышевская, 3.
- Полишукъ, Илья. Алексѣевская пл., 4.
- Портной, Ид. Крытый рынокъ, 85-86.
- Портной, Соня. Крытый рынокъ, 81-82.
- Постоловскій, Александръ. Польскій сп., 11.
- Почталаецъ, Аг. Вознесенскій пер., 16.
- Прагеръ, Шим. Базар., 59.
- Простерманъ, Гитля. Прохоровская, 51.
- Простерманъ, Шм. Дальницкая, 9.
- Пуричъ, Агр. Полт. поб., 77.
- Пуричъ, Тим. Прив. пл., 5.
- Рабиновичъ, Гаиш. Скобелева, 39.
- Рабиновичъ, Мойше. Привозная пл., лавка 5.
- Рабиновичъ, Морд. Балтск. дор., 89.
- Рабиновичъ, Сося. Ст. Баз., Шитмановская пл., корпусъ 2.
- Рабиновичъ, Сура. Ст. Баз., Посоховск. пл., лавка 36.
- Райгородскій, Ицко. Скобелева, 34. Ст. баз. Посоховская пл., будка 21.
- Райтманъ, Злата. Посоховская пл., 4.
- Ржемовскій, В. Градоначальническая, 11.
- Ровинъ, Герисъ. М.-Арнаутская, 107.
- Родинъ, Гил.-Ицко. Божакина, 31.
- Розновская, Брух. Болгарская, 8.
- Ройзенбергъ, Питая. Б.-Арнаутская, 33.
- Ройзенцвигъ, Фейга. Ст. баз., Посоховская пл., корпусъ кн. Гагарина.
- Ройзъ, Зельда. Кузнечн., 48.
- Ройтенбергъ, Ривка. Суворовская, 47.
- Ройбисъ, Ахил. Александровская пл., 3.
- Рохвергеръ, Изр. Провантская, 19.
- Рубашевскій, Мойше. Прив. пл., гор. корп., лавка 12.
- Рубашевскій, Мойше. Старорѣзничная, 35.
- Рубленко, Порф. Старо-конная пл., 15.
- Савицкій, Моша. Прохоровская, 10.
- Сарло, Спир. Торговая, 28.
- Саваевъ, Вас. Привозн. пл., гор. корп., 3.
- Сивакозъ, Сем. Привозн. пл., гор. корп., лавка 1.
- Сидоренко, Елен. Полтавской Побѣды, 22.
- Сикарь, Хаимъ. Алексѣевск. пл., баз. 5.
- Скопъ, Лейбъ. Александровская, 107.
- Сойферъ, Шейв. Пушк. 52.
- Соколовская, Дв. Старорѣзничная, 26.
- Соколовская, Сура. Старорѣзничная, 6.
- Соловей, Шифра. М.-Арнаутская, 107.
- Сорку, Лея. Костецкая, 11.
- Сотниковъ, Мих. Стар.-баз., гор. корп., 9.
- Старецъ, Удди. Б.-Арнаутская, 41.
- Стегно, Ал. Привозн. пл., 2 корпусъ, лавка 4.
- Стемко, Ал. Ср.-Фонтанъ, 10 ст., д. Пилипенко.
- Спиро, Панаи. Театральнй пер., 14.
- Столярова, Мена. Стар. баз., Посоховск. пл., лавка 5.
- Табачникъ, Мееръ. Ремесленная, 48.
- Тайчеръ, Гершъ. Ст. баз., д. Женск. Благодѣл. О-ва.
- Тайчеръ, Мор. Старорѣзничная, 35.
- Тайчеръ, Хаимъ. Стар. Баз., 1-й корп., 8.
- Теперъ, Сим. Прохоровск., 19.
- Теперъ, Як. Мясоѣдовск., 30.
- Терешенко, Серг. Дальницкая, 17.
- Тихонюкъ, Игн. Кошелев., 43.
- Томашевская, Сус. Польск. сп., 15.
- Трачъ, Як. Б.-Фонтанъ, 16 ст., с. д.
- Трегубовъ, Іос. Карагоз., 26.
- Тривушъ, Дув. Малороссійская, 48.
- Тривушъ, Рухля. Малороссійская 27.
- Турганинова, Ир. Привозная пл., городск. корп.

Фадзевъ, П. Пироговская, 23.
 Фаеръ, М. Запорожская, 17.
 Файвелевичъ, Х. Средняя, 2.
 Файгольдъ, Б. Ст. Баз., Посоховская пл., лавка 5.
 Файнъ, Ц. М.-Ариутск., 32.
 Фарберъ, Мойше. Прохоровская, 5.
 Фателисъ, Вольфъ. Запорожская, 22.
 Федоровъ, Н. Серединская пл., будка 4196.
 Феньманъ Менд. Новобазарная пл. 7.
 Фольдманъ, Мордко. Московская, 89.
 Фельдштейнъ, Кива. Староръзничная, 35.
 Феодори, Ел. Старо-конная пл., лавка 7.
 Феодори, Шик. Алексѣевскій баз., лавка 1.
 Фидрихъ, Нат. Успенская, 8.
 Филичкинъ, В. Б.-Фонтанъ, д. Климовича.
 Фоменковъ, Ал. Вознесенскій пер., 22.
 Фомило, Гершъ. Прив. пл. городской корп. 2.
 Фомило, Фаня, Канатная, 84.
 Фондризенъ, Прок. Приозн. пл., 3.
 Формиъ, Фейга. Балтская дор., 89.
 Флейшманъ, Абр. Привозная пл., 16.
 Флейшманъ, Фр. Суворовская, 21.
 Флекъ, Іегуда. Ст.-Ръзничная, 107.
 Фришманъ, Ем. Ярмарочн. пл., будка 1.
 Фуксъ, Л. Прохоровск., 33.
 Фуксъ, Мошко. Мясоѣдов., 15.
 Халфинъ, Хана. Ср.-Фонт., д. Сквирскаго.
 Химченко, Тим., Ср.-Фонт., 11 ст., д. Спиридонова.
 Хорейнъ, Янк. Ул. 19 февраля, 62.
 Храпецкая, Малка. Ст. баз., Шишмановская пл.
 Хрѣинъ, Зусъ. Ремеслен., 31.
 Хрусталева, Праск. Церковная пл., 4.
 Цапештейнъ, Янк. Коблевская, 22.
 Цилевичъ, Шагна. Ул. 19 февраля, 17.

Цолосъ, Дм. Крытый рынокъ, 9-10.
 Чепенога, Θεод. Ср.-Фонт. дор., 27.
 Череватый, Ал-ѣй. Старо-конная пл., будка, 1.
 Чернявскій, М., Мясоѣд., 7.
 Шарканскій, Мошко. Розумовская, 14.
 Швець, Пинк. Ст. базаръ, Посоховская пл., буд., 36.
 Шерцисъ, Ср. Суворов., 107.
 Шинель, Гершъ. Ст. баз., Шишман пл., корп., 4.
 Шихманъ, Ицко. Ст. базаръ, Посохов. пл., корп., 24.
 Шмонъ, Соф. Ст.-рѣзн., 3.
 Шмудеръ. Картамышев., 12.
 Шнайдеръ, Абр. Комитет., 1.
 Шницеръ, Шм. Ст.-рѣзн., 35.
 Шойхетъ, Ита. Б.-Ари., 31.
 Шойхетъ, Тоб. Ремесл., 35.
 Шостакъ, Зися. Ул. 19 февраля, 9.
 Шнайхеръ, Як. Ст.-рѣзн., 35.
 Шнайхеръ, Мойше и Лукацкій Шим. Ст.-рѣзн., 35.
 Шпиць, Сур. Мясоѣдов., 15.
 Шрамко, Пав. Польская, 9.
 Штейнманъ, Х. Сувор., 107.
 Штейнъ, Ис. Середин. пл., будка, 464.
 Штуцынъ, Ципа. Суворовская, 107.
 Щетина, Роза. Кузнечи., 52.
 Щигловъ, Мих. Староръзничная, 4 и 35.
 Элинкротъ, Рув. Староръзничная, 35.
 Эльманъ, Абр. Староръзничная, 35.
 Эрличъ, Анна. Сл.-Роман., базаръ, будка, 4.
 Эрличъ, Ал-ѣй. Романова., 28.
 Юра, Рива. Б.-Фонт., 16 ст., д. Стаценко.
 Юра, Рива. Ст.-рѣзнич., 107.
 Ясиницкій, Ф. Новобазарная площ., 1.

НАБИВКА ЧУЧЕЛЬ.

Родиди, Фаня. Греческая, 20.

НАГЛЯДНЫЯ ПОСОБІЯ.

Концельманъ, І. Г.—энтомологическій кабинетъ. Новосельск., 45. Тлфн. 18-65.

Сиротинъ, М. Херсонская, 29. Тлфн. 48-65.
 Чацкинъ, Г. Н. и Ко, торговля. Торг. подъ фирм. „Святель“. Ул. Петра Великаго, 8.

Торговый Домъ

Г. Н. Чацкинъ и Ко.
 подъ фирмою „Святель“.
 ОДЕССА. ул. Петра Великаго, № 8

Единствен. представит. для всего Юга Россіи известной берлинской фирмы „В-ва ВИХМАНЪ“—фабрики выкушшихъ готовальней—спеціальной торговли чертежными принадлежностями, механическими приборами и счетными линейками.

Представительство и складъ кинематографическихъ аппаратовъ и проекционныхъ фонарей. Оборудование научнаго кинематографа. Проектный институтъ научныхъ кинематографическихъ лентъ и картинъ диапозитивовъ по всемъ отраслямъ знанія.

Представительство и складъ научныхъ учебныхъ пособій первоначальныхъ иностранныхъ фирмъ. Постоянная выставка новейшихъ пособій.
 Контора и складъ открыты ежедневно за исключеніемъ воскресныхъ и праздничныхъ дней отъ 11 час. утра до 7 час. пополудни и отъ 4 до 7 ч. веч.

НАЖДАКЪ.

Представительства и отдѣленія

Sole Centrale des Emeris Produits à Polir, Paris. Геринбергъ, Дав. Преображенская, 58. Тлфн. 35-50.

Струкъ, Н. Н., инж., Сиб. Трестеръ, В. Ѳ. и Ко, т. д. Успенская, 55. Тлфн. 16-96.

Торговля.

(См. также „Краски и лаки“).

„Зборовскій, М.“, т. д. Ст.-Базарная пл., 31. Тлфн. 19-09.

НАПИЛЬНИКИ.

(См. „Инструменты“ и „Железная торговля“).

НАСОСЫ.

Представительства и отдѣленія.

Вортингтонъ, Ко^а, — предст. „Техническій Домъ“. Ришельевская, 21. Тлфн. 7-12, т. адр. Технодомъ (паров.).
 Гутманъ, I., Уфа, — предст. Маклеръ, Б., т. д. Ришельевск., 17. Тлфн. 32-29.
 Drysdale et Co, Glasgow, — предст. Вайнбергъ, Гр. и Познеръ, Ал., одес. отд., Упр. инж. Виллингъ, М. Гаванная, 20. Тлфн. 60-30.
 Klein Schuzlin et Bacher, Traubenzug, — предст. Флаксъ, Г. Р. и Ко Троицкая, 107. Тлфн. 32-25.
 „Листъ Густавъ“, Акц. 0-во, Москва, — предст. Байерле и Ко, т. д. Ришельевск., 19. Тлфн. 7-11.
 Оргвейнъ, Корасинскій и Ко, Акц. 0-во, Варшава, — предст. Новгородскій, М. А. 2-й Куликовскій пер., 7, с. д. Тлфн. 28-57.
 Южно-Русскаго Товарищества, машиностр. заводъ, Кіевъ, — пред. Гальбрейхъ, М. и ФергиCOVERъ, М., т. д. Жуков., 12. Тлфн. 4 85.

Торговля.

Байерле, Э. и Ко, т. д. Ришельев., 21. Тлфн. 7-11.
 Гейне, Герм. Жуковского, 29. Тлфн. 9-54.
 Эрнстъ, М. Э. Божакіна, 77. Тлфн. 29-75.

НАСЪКАЛЬНЫЯ МАСТЕРСКІЯ.

Беласный, Дм. Дальницк., 42.
 Драбичъ, С. Степовая, 36.
 Марковский, С. В. Прохоровская, 52.

НЕПРОМОКАЕМОЕ ПЛАТЬЕ.

(См. также „Дорожная принадлеж.“).
 „Проводникъ“. Ришельев., 24. Тлфн. 24-08.

Книга „Вся Одесса“ напечатана краской фабрики **К. Д. БЕРТО и Ко** — **ОДЕССА, Мельничная 43. Телеф. 50-35.**

Двойная серебристо-бѣлая никкелировка
 самоваровъ отъ 2 руб. = полуда отъ 1 руб.

Серебрения, золоченія, бронзировка и оксидировка во всѣхъ цвѣтахъ.



Электро-Гальванопластическая **ФАБРИКА**

Ш. Зайчика и С-вья.
 Успенская, № 40. = Телефонъ № 48-38.

„Треугольникъ“, Т-во Рос.-Амер. резин. м-ры. Пушкинская, 32. Тлфн. 23-98.
 Дерибасовская, 17.
 „Универсалъ“. Альшвангъ, А. и Я., бр. Дерибасовская, 16. Тлфн. 16.

НЕФТЬ.

(См. „Керосинъ и нефть“).

НИККЕЛИРОВКА.

(См. также „Гальванопластика“).

Гелисъ, А. Троицкая, 34.
 Гриблатъ, Мойс. Екатерининская, 88.
 Зайчикъ, Ш. С-вья. Успенская, 40. Тлфн. 48-38. (См. объявл.).
 Кислеръ, И. Кондратенко, уг. Александр. проспекта, 35-2.

Серебрение, золочение. Никкелировка, предметы домашнего хозяйства.

ОБРАЩАЙТЕСЬ
 только на фабрику **И. Кислера**

Кондратенко, уг. Александр. проспекта, д. № 35-2.

Колчепковъ - Николаевъ, И. П., т. д. Ришельевская, 38. Тлфн. 10-62.

„Мореръ, Томасъ“, — влад. Келлеръ, Теодор. Кондратенко, 30.

НИТКИ и ШЕРСТЬ.

Представительства и отдѣленія.

Дюрштеллеръ и Ко. Троицкая, 13. Тлфн. 10-24.
 Невская Ниточн. м-ра. Успенская, 103. Тлфн. 20-68.

Торговля.

(См. „Дамскія рукодѣлія“ и „Галантерея“).

НОТЫ.

Бальць, Григ. Екатерининская, 18. Тлфн. 32-44.
 Густавсонъ, Ант. Дерибасовская, 20.
 Йозеферъ, Луиза. Дерибасовская, 33. Тлфн. 2-02.
 „Общедоступная музыкальная Библиотека“, Вильна, — предст. Менихесъ, Т. А. Преображ., 12. Тлфн. 53-00.
 Островскій, Эд. Макс. Дерибасовская, 26. Тлфн. 38-48.
 Промыслеръ, У. Троицк., 36.

ОБЕРТОЧНАЯ БУМАГА.

(См. также „Бумага“).

Борушекъ, Г. А. Новосельскаго, 98. Тлфн. 18-52.

Варшавский, М. И. и Ко, т. д. Александровск., 6. Тлфн. 13-48.
 Воликъ, Б. Преображен., 92.
 Грабойсъ, Сух. и Львовъ, Абр. Наятелеймонов., 101. Тлфн. 36-08.
 Гусевы, И. и Н., бр., т. д. Суворов, 64. Тлфн. 12-94.
 Кацъ, М., — влад. Кацъ, Я. Греческая, 34.
 Курындины, Я. и Г., т-во. Екатер., 83. Тлфн. 13-60.
 Лютовъ, Мих. и О-я, т. д. Б.-Арнаутская, уг. Базарнаго пер. Тлфн. 2-31.
 Мейзель и Мазоръ, т. д. Успенск., 83. Тлфн. 23-36.
 Рейжевский, I. Екатерининская, 60. Тлфн. 13-63.
 Рубинштейзеръ, Е. Гоголя 14 Тлфн. 20-03.
 Шенкоръ, Дув. Преображенская, 73. Тлфн. 32-40.

ОБОИ.

Представительства и отдѣленія.

Лец. 0-во обоевыхъ фабр. Эмиля Тальмерфосъ. Розенблюмъ, Дан. - Мееръ. Пушкин., 34. Тлфн. 14-59.
 Троицк., 20. Тлфн. 44-29.
 Алпатовъ, Вл., Москва, — предст. Гланцъ, Я. М. Жуковского, 33. Тлфн. 23-92.
 Кротовъ, Е. съ С-ми, т-во, — предст. Захарьенко, М. Д. Ришельевская, 15. Тлфн. 24-37. Т. адресъ Одесса (обои). (См. объявл.).
 Сандудская Финляндск. фабрика. Гинзбургъ, Феод. Покровский пер., 3. Тлфн. 5-44, к-ры, маг. 25-68.
 Эпштейнъ, А. С. и с-нъ, т-во. Троицкая, Юсель. Тираспольская, 13. Тлфн. 10-24.

Производство.

Мангикланъ, Авед. Божакна, 1/24. Тлфн. 33-85.
 Тарнополь, бр., т. д. Тарнополь, Мор. и Дав. Комитетская, 20. Тлфн. 14-48.

Ришельевская улица, № 15, уголъ Кодратенко.

ОДЕССКИЙ ФАБРИЧНЫЙ СКЛАДЪ

ОБОЕВЪ

ТОВАРИЩЕСТВА

Еф. КРОВОТА съ С-ми ВЪ МОСКВѢ.

Лучшее, что содѣлано обоевыми фабрикантами Россіи, Франціи, Германіи, Англій и Америкъ, получено изъ известномъ складѣ.

Крупнѣйшій по выбору и разнообразію фабричный складъ на Югъ-Россіи для отдаленнѣйшихъ пунктовъ роскошныя картины съ безконечными видами (Пано).

Владѣлецъ М. Д. ЗАХАРЬЕНКО.

Телефонъ 24-37.

Торговля.

„Актаровы, О. и Г., бр.“, т. д. Актаровы, Озанн. и Григ. Ришельевская, 17. Тлфн. 46-79.
 Гинзбургъ, Фед. Успенск., 68. Тлфн. 25-68.
 Гланцъ, Янк. Жуковск., 33.
 Гольденбергъ, Гец. и Дворинъ, Юри. Ст. Базаръ, корпусъ, лавка, 4.
 Дренъ, Ю. и Гольденбергъ, Г. Стар. баз., 1-й городской корпусъ.
 Захарьенко, Мойс. Ришельевская, 15. Тлфн. 24-37. (См. объявл.).
 Кажданъ, Янк. Успенск., 54. Тлфн. 38-64.
 Косецкій Стан. Ришельевская, 21.
 Мангикланъ, Авед. Успенская, 89. Тлфн. 33-89.
 Мельниковъ, Ив. Торговая, крытый рын., лит. 12.
 „Павлухинъ, Д. П.“, т. д. Преображенская, 55. Тлфн. 42-04. (См. объявл.).
 Радѣйко, Никл. и Забѣлинъ, Петръ. Екатерининская, 6.
 Рожанка, Іов. Прохоровск., 4 (городокъ).
 Сандудская Финляндск. фабр. — Гинзбургъ, Ф. Н. Успенская, 66. Тлфн. 25-68.
 „Тарнополь, бр.“, т. д. Тар-

нополь, Мор. и Дав. Жуковского, 26. Тлфн. 7-38.
 Узницкій, Ш. Степовая, 23.

Фабричный складъ обоевъ
 ТОРГОВАГО ДОМА

„Д. П. Павлухинъ“

ОДЕССА, Преображенская,
 д. № 55, уголъ Базарной.
 Телефонъ 42-04.

ОБОИ

Магазинъ снабженъ самыми разнообразными рисунками новѣйшихъ стилей и расцветокъ, отъ самыхъ дешевыхъ и до высшихъ сортовъ.

Также имѣются коллекціи образцовъ загранич. фирмъ, по которымъ принимаются заказы.

Цѣны вѣтъ конкуренціи.
 Съ совершен. почтеніемъ
 ДОВѢРЕННЫЙ ФИРМЫ
 Ив. Ив. БАРТЬ.

Шестопаля, Р. Я. Успенская, 56. Тлфн. 29-61.
 Шифманъ, А. Греческая, 50.

ОБОИНО-ДРАПИРОВОЧНЫЯ МАСТЕРСКІЯ.

Бауеръ, А. К. Успенская, 17.
 Бергманъ, Р. Лермонтовскій пер., 9.
 Бердичевскій, Я. Базарная 23.
 Боле, Эд. Новосельскаго, 69.
 Брацлавскій, П. Скобелева 6.
 Вайсбергъ, С. Треугольный пер., 4.
 Ворушило, В. И. и Ко. Троицкая, 13. Тлфн. 24.
 Выдумскій, А. И. Пушкинская, 34.
 Галаъ, М. Нѣжинская, 75.
 Герберъ, Г. Успенская, 79.
 Гроссбахъ, А. Нѣжинская, 26.
 Губерманъ, И. Старопортофранковская, 103.
 Дмитріевъ, Софійевская, 14.
 Друтъ, И. Кузнечная, 52.
 Егеръ, А. Карангозова, 4.
 Зайденбергъ, Хая - Кинъ-Жуковского, 2.

ИЗГОТОВЛЯЮ ДАМСКУЮ И МУЖСКУЮ ОБУВЬ

новѣйшихъ фасоновъ, а главное—правильно шью по строю ноги, въ чемъ каждый можетъ убѣдиться. Иногороднимъ изготовляю заочно.

Требуйте высылки бланка-„заказъ“.

Съ почтеніемъ **ВАСИЛІЙ АЛЕКСАНДРОВИЧЪ АРОНЪВИЧЪ.**

ОДЕССА, Торговая 11, уг. Елисавет. Телефонъ 31-07.

Зибке, К. К. Пушкинская 33.
Тлфн. 31-62.
Каменецкій, Хаимъ. Новосельскаго, 74.
Капланъ, Нис. Троицкая, 35.
Капланъ, Янк. Успенская, 75.
Кеймаръ, Ср.-Беръ. Пушкинская, 45.
Коростинъ, А. Базарная, 16.
Котлинскій, Б. Мѣщанская 8.
Леви, Захар. Жуковскаго, 39.
Левинъ, Я. Коблевская, 13.
Лернеръ, Іуда. Жуковск., 13.
Лейбовичъ, Ю. Успенская, 59.
Манасевичъ, Гершъ. Ул. Петра Великаго, 8.
Ниблинъ, П. Кондратенко, 27.
Ольшанецкіе, бр. Маразлевская, 5.
Орловичъ, А. Рихельевск., 54.
Пентъ, Ив. Божакина, 28.
Первая Южно-Русск. Артель. Скобелева, 4.
Пивчакъ, Мееръ. Херсонская, 42.
Пивчакъ, М. Херсонская, 42.
Поташевъ, К. Новосельск., 73.
Розенталь, Менд. Старопортофранковская, 115.
Сафрисъ, Хаимъ. Скобелева, 17.
Свѣтниковъ, Е. П. Гоголя, 14.
Синха, Ю. Нѣжинская, 52.
Таухманъ, М. Жуковскаго, 17.
Файнзильберъ, Бор. Старопортофранковская, 103.
Файнзильберъ, Б. Прохоровская, 1.
Халфинъ, Шм. Екатерининская, 62.

Хаймовичъ, Х. Торговая 11.
Тлфн. 43-83.
Хари, Н. Успенская, 63.
Шаргородскіе, К. А. Херсонская, 60.
Шейманъ, А. Греческая, 15.
Штейнбергъ, Гер Гоголя, 23.
Тлфн. 37-97.
Шуфъ, С. Николаевскій бульваръ, 13.
Эстрахъ, Зельм. Б.-Арнаутская, 25.
Юсишъ, Мошко. Нѣжинская, 64. Тлфн. 40-93.
Ягудовъ, Марк. Гоголя, 14.
Яновскій, Ем. Преображенская, 28. Тлфн. 38-67.

ОБОРУДОВАНИЕ ЗАВОДОВЪ.

Белино-Фендерихъ, т-во Приморская, 89. Тлфн. 20-12.
Литовскій, Александръ Лермонтовск. пер. 8. Тлф. 52-93
Сюртовскіе машиностроител. заводы 0-во предст. Гай Ю. Гаванная 6. Тлфн. 1-49.

О Б У В Ъ.

Представительства и отдѣленія.
Киперъ бр. Варшава, — предст. Гефтеръ, Сим. Тираспольск., 13. Тлфн. 41-91.
Рижскаго Механ. Общества, фабр., — предст. Каменецкій, И. М. Тираспольская, 34. Тлфн. 25-73.

„Скороходъ“, т-во, СШВ. механ. произ. Предст. „Треугольникъ“, т-во, к-ра и скл. Пушкинская, 32. Тлфн. 15-94.



ТОРГОВИЩЕСТВО
РОССИКО-АМЕРИКАНСКОГО ПРОИЗВОДСТВА
„ТРЕУГОЛЬНИКЪ“
КАПЕЛЪ СТОЛЦОВЪ

ОПТОВЫЙ СКЛАДЪ
О Б У В И
Т-во С.-Петербургскаго
Механическаго Производства Обуви — — —
„СКОРОХОДЪ“
Одесса, Пушк. ул., 32, в. л.

Розничныи магазинъ:
Дерибасовская, уголъ Екатерининской, домъ Сауда.

Торговля

Агдѣевъ, Прок. Преображенская, 42; Торговая, 41.
Адамова, Мамца. Прохоровская, 4.
Адамовъ, Абр. Прохоровская, 4.
Адамовъ, Рув. Прохоровская, 4.
Аквельяновъ, Серг. Толкучій рын., будка, 1885.
Альманъ, Тема. Толкучій рын., будка.

Книга „Вся Одесса“ напечатана краской фабрики **К. Д. БЕРТО и Ко.**

ОДЕССА, Мельничная 43. Телеф. 50-35.

- Апостолиди, Дм. Екатерининская пл., 5.
 Аронъвичъ, Вас. Торгов., 11. (См. объявл. пред. стр.)
 Астафьевъ, Георг. Ланжероновская, 13.
 Баронъ, Х. Мѣщанская, 13. Тлфн. 46-41.
 Басовъ, Ицко. Московск., 11.
 Безиковичъ, Сара. Екатерининская, 14. Тлфн. 49-74.
 Бейнъ, Мееръ. Ришельевская, 12.
 Горенбаумъ, Лева. Шишмановская пл., будка, 3.
 Бронштейнъ, Перля. Шишмановская пл., будка, 6.
 Брутманъ, Сам. Преображенская, 66.
 Бужинскій, Ив. Екатерининская, 1. Тлфн. 51-50.
 Булатова, Мар. Крытый рын., 53.
 Бутвиновскій, Мееръ. Толчекъ, будка, 2016.
 Быкъ, Ар.-Дув. Тираспольская, 7.
 Вайнштейнъ, Мовша-Эль. Тирасполье., 12. Тлфн. 40-20.
 Варава, Прок. Городская, 56.
 Вейцманъ, Менд. Преображенская, 53. Тлфн. 29-09.
 Воскобойниковъ, Хаимъ. Тираспольская, 19.
 Выгодскій, Гершъ. Прохоровская, 4 (Городокъ).
 Гельбордъ, Ср. Прохоровск., 4 (Городокъ).
 Гилисъ, Дув. Ришельевская, 33.
 Гончаръ, Θεод. Ново-Базарная пл., церковная ограда, 14.
 Горфункъ, Лейба. Торгов., 14.
 Глоуберзонъ, Мееръ. Садовая, 17.
 Голендбергъ, Айз. Старый Базаръ, д. женскаго благотвор. о-ва. Тлфн. 51-02.
 Гольденбергъ, Эст. Ришельевская, 57.
 Гольдъ, Элька. Толчекъ, будка, 2075.
 Грановскій, Дав. Толчекъ, будка, 2044.
 Гринштейнъ, Гд. Преображенская, 57.
 Гринштейнъ, Шл. Болгарская, 12.
 Гриць, Ср. Крытый рын., 1.
 Гродскій, Овс. Александровская, 13.
 Гуровичъ, Дув. Слоб.-Ром. Базаръ.
 Гуровичъ, Рейза-Бейла. Степовая, 50.
 Гуткина, Песа. Торговая, 32.
 Деревянко, Θεод. Степовая, 52.
 Дамантъ, Д. О. Преображенская, 49.
 Загоръ, Хая. Толчекъ, будка, 22.
 Зайдманъ, Юс. Кондратенко, 42. Тлфн. 61-63.
 Зайдманъ, Хаимъ. Преображенская, 55. Тлфн. 43-32.
 Зельцеръ, Мар. Прохоровская, 4 (Городокъ).
 Зигельманъ, Фр. Толчекъ, будка, 1985.
 Зильберштейнъ, Лйба. Толчекъ, будка, 2052.
 Зоць, Θεод. Новый базаръ, Крытый рын., 50.
 Калика, Цаль. Толчекъ, обувный рядъ, будка, 4005.
 Каменецкій, Ис. Преображенская, 61; Тираспольская, 34; Торговая, 21; Александровская, 6.
 Камъ, Роб. Толчекъ, будка, 11.
 Канторовичъ, Юс. Толчекъ, будка, 3216.
 Кипаренко, Эм. Степовая, 21.
 Киперманъ, Абр. Толчекъ, будка, 1961.
 Киржнеръ, Як. Прохоровская, 7.
 Кислевскій, Митр. Кондратенко, 34. Тлфн. 60-10.
 Клингеръ, Ад. Степовая, 17.
 Ковальская, Мар. Колонтаевская, 3.
 Коганъ, Мошко. Преображенская, 69.
 Коганъ, Шл.-Хаимъ. Александровская, 6.
 Компанъецъ, Зайв. Ул. Полтавской побѣды, 65.
 Константиновъ, Стеф. Екатерининская, 3; Соборная пл., 1.
 Копытовскій, Шинк. Толчекъ, будка, 2015.
 Корниенко, Кир. Торгов., 33.
 Костенко, Ел. Екатерининская, 7.
 Крючковъ, Ник. Торгов., 34.
 Кукуричинъ, Юс. Дерibasовская, 16. Тлфн. 46-96.
 Ласкеръ, Хаимъ. Прохоровская, 4.
 Левить, Зах. Торговая, 37.
 „Лейбовичъ, В. Н. и Ко“, Торговый домъ „В. Х. Лейбовичъ и Ко“. Ст.-базаръ, городской корн., подь часамн.
 Лейфиреръ, Дв. Ст. базаръ, Шишмановская пл., 237.
 Лернеръ, Симха-Дув. Ришельевск., 16. Тлфн. 38-45.
 Лидерманъ, Кейла. Толчекъ, будка, 1958.
 Лиманъ, Мошко. Прохоровская, 4. (Городокъ).
 Липшиць, Нух. Театральный пер., 27.
 Мазарисъ, Мих. и Θεод. Екатерининская, 19.
 Майнеръ, Зусъ. Александровская, 14.
 Мейнеръ, Хая. Александровская, 16.
 Малаева, Нат. Толчекъ, будка, 1577.
 Малаевъ, Игн. Толчекъ, будка, 5921.
 Малютинъ, Корн. Толчекъ, будка, 6.
 Мешманъ, Абр. Прохоровская, 4 (Городокъ).
 Мирвисъ, Ривка. Мясоѣдовская, 4.
 Михельсъ, Осна. Московская, 13.
 Мусманъ, Зельм. Толчекъ, будка, 2046.
 Нисенбоймъ, Айз. Суворовская, 80.
 Окунь, Шал-Гершъ. Ришельевская, 24.
 Ориенти - Херманъ, И. Л. Треугольный пер. 13.
 Павловскій, Ар. Толчекъ, будка 1984.
 Перенюкъ, Ив. Толчекъ, будка, 5.
 Переплетчикъ, Берко. Степовая, 27.
 Переплетчикъ, Дав. Преображенская, 27.
 Перловъ, Изр. Толчекъ, будка, 2045.
 Писценникъ-Малаева, Матр. Толчекъ, рунд., 1782.

- Портной, Аба. Преображенская, 90.
 Рапопортъ. Илья. Толчекъ, будка, 2012.
 Рашковская, Гивда. Ришельевская, 19.
 Рейдельманъ, Сося. Прохоровская, 4 (Городокъ).
 Рейманъ, Нух. Толчекъ, будка, 2626.
 Ренкочищещъ, Берко. Городская, 52.
 Рималисъ, Шойль. Прохоровская, 4.
 Ройзъ, Абр. Прохоровск., 4.
 Ройхваргъ, Айз. Крытый рын, 73.
 Рудкий, Ник. Преображенская, 41.
 Сарибанъ, Сол. Ришельевская, 20. Тлфн. 62-65.
 Серебренникъ, Абр. Толчекъ, 3 рядъ, будка 19.
 Середина, Ир. Полтавской победы, 32.
 Симховичъ, Лейба. Ст. базаръ, Яловиковск., пл., 61.
 „Свороходъ“, т-во СІВ. механич. производства обуви. Торговая, 29; Успенская, 89; Ришельевская, 8; Преображенская, 34. Тлфн. 46-74, 56-00, 16-54, 16-66.
 Слободинъ, Вас. Толчекъ, лавка, 33-42.
 Струшівскій, Абр. Колонтаевская, 1.
 Таборскій, Фр. Мясоѣдовская, 26.
 Тарсисъ, Танх. Суворовск., 74.
 Темчинъ, Хана-Сура. Степовая, 25.
 Тененбаумъ, Ицко. Степовая, 23.
 Титоренко, Анна. Толчекъ, будка, 1784.
 Титоренко, Діом. Толчекъ, будка, 1783.
 Товбейнъ, Шул. Преображенская, 65.
 „Треугольникъ“, т-во Російско-Американской резиновой мануфактуры. Дерibasовская, 16; Пушкинская, 32. Тлфн. 23-98 и 15-94.
 Туріянскій, Ушеръ. Коблевская, 386.
 Уманскій, Файв. Балтская дор., 68.
 Ушеренко, Витя. Ришельевская, 56.
 Файнгольдъ, Волько. Дальницкая, 24.
 Файнерманъ, Иц-Іосъ. Толчекъ, будка 2066.
 Федоткинъ Илья, Кравчинъ Илья и Черноморець, Фед. Преображенская, 40; Торговая, 25. Тлфн. 19-40.
 Фельдманъ, Лйба. Толчекъ, будка, 384.
 Ферстеръ, Карлъ. Дерибасовская, 20.
 Филюринъ, Абр. и Бор. Александровск., 68. Тлфн. 37-20.
 Филюринъ, Шм. Толчекъ, будка, 2049.
 Флюринъ (Филюринъ), Лейб. Александровская и Базарная, городская эшопа, 4.
 Французъ, Голда. Преображенская, 48.
 Хитровъ, Іос. Толчекъ, будка, 1981.
 Хлопецкій, Іос. Толчекъ, будка, 2047.
 Хоцивскій, Ал. Болгарск., 87.
 Цимерманъ, Алксдръ. Дальницкая, 2.
 Чавке, Гулюшъ. Толчекъ, будка, 10.
 Чавке, Изекель. Толчекъ, будка, 11.
 Червякъ, Григ. Преображенская, 16; Торговая, 27.
 Шапкина, Варв. Толчекъ, будка, 1785.
 Швайцуръ, Рейза. Толчекъ, будка, 1966.
 Швуимъ, Пейс. Московск., 23.
 Шехтманъ, Изр. Прохоровская, 4 (Городокъ).
 Шифринъ, Берко. Степовая, 29.
 Шихманъ, Шнееръ. Толчекъ, будка, 1955.
 Эдельманъ, Мордко. Московская, 15.
 Эльбертъ, Уш. Канатная, 62.
 Юхновецкій, Ицко. Толчекъ, будка, 1956.
- Обувныя мастерскія.**
- Алексѣевъ, Тим. Нѣжинск., 56.
 Алексѣевъ, А. Новосельская, 14.
 Андрониковъ, Гр. Колодезн. пер., 11.
 Анни, Р. Колонтаевская, 61.
 Апокурастость, Георг. Прохоровская, 6.
 Апостолиди, Дм. Екатерининская пл. 5.
 Арановичъ, И. Разумовск., 25.
 Аріевъ, А. Греческая, 15.
 Ароновъ, Ш. Б.-Арнаутск., 66.
 Астафьевъ, Георг. Ланжероновск., 13.
 Бакальчукъ, Л. Суворовск. 36.
 Балкъ, Ар. Тираспольск., 7.
 Баль, Я. Польскій сп., 11.
 Банашкевичъ, А. Дальницкая, 3.
 Банчикъ, М. Софievская, 17.
 Баубе, С. Соборн. пл. 2.
 Бауманъ, Э. Виноградн., 32.
 Баумгартенъ, К. Градоначальническая, 36.
 Беккеръ, М. Ризовская, 5.
 Березанскій, Н. Раскидайловская, 27.
 Беруль, Ш. Мясоѣдовская, 21.
 Биржанскій, И. А. Треугольный пер., 8.
 Блаженскій, Ф. Рождественская, 15.
 Богданъ, Никол. Разумовская, 44.
 Бойко, Т. Приморская, 30.
 Бойко, Х. Пишионовская, 13.
 Бондаревскій, З. Полтавск. Поб., 69.
 Бондаревъ, А. Московск., 49.
 Бондаренко, Лев. Городск., 62.
 Борецкій, К. Тираспольск. 31.
 Бортиякъ, Б. Дальницк., 29.
 Боховка, Е. Городская, 11.
 Бочаровъ, М. Слободская, 34.
 Бочаровъ, М. Новосельск., 40.
 Брагарникъ, Л. Базарн., 60.
 Брачій, Л. Коблевская, 26.
 Бренеръ, Бор. Пушкинск., 66.
 Брежинскій, Д. Суворовск., 89.
 Брейтманъ, Х., Мясоѣдовская, 6.
 Бренеръ, Э. Троицкая, 35.
 Бромбергъ, Т. Торговая, 15.
 Бронзуль, М. Новосельск., 92.
 Брэецкій, К. Бняжеская, 29.
 Бужинскій, Ив. Екатерининская, 1. Тлфн. 51-50.
 Бумберъ, Д. Косвенная, 28.
 Бурманъ, Хавмъ, Московская, 18.
 Бутурля, Ант. Малый п., 10.

- Быкъ, Меш. Базарная, 64.
 Бѣгунъ, М. Успенская, 43.
 Бѣловъ, Е. Градоначальни-
 ческая, 12.
 Бѣльчинскій, Н. Институт-
 ская, 12.
 Вавровскій, Ф. Скобел., 5.
 Вайнеръ, И. Ул. 19 февр., 23.
 Вайсбрудъ, Шл. Успенск., 16.
 Ваксманъ, И. Скобелева, 34.
 Вальдманъ, Н. Полтавской
 побѣды, 63.
 Вартедьскій, Х. Прохоров-
 ская, 27.
 Вассерманъ, А. Успенск., 64.
 Васерфиреръ, Я. Москов-
 ская, 117.
 Ватникъ, Г. Книжный п., 23.
 Вейнеръ, Зельм.-Иц, Ул. 19
 февраля, 31.
 Вейцманъ, Мордо. Александр-
 ровскій просп., 27. Тлфи.
 29-09.
 Вейцманъ, М. Преображен-
 ская, 53.
 Вейцманъ, Н. Б.-Арнаут-
 ская, 111.
 Виницкій, А. Ремесленная, 6.
 Витали, М. Екатеринин., 90.
 Виталий, Ник. Красн. п., 8.
 Вишневскій, С. Ярмарочная
 площ., 174.
 Волкъ-Лоневская, Кат. Га-
 ванная, 10.
 Воскобойниковъ, Хаимъ. Ти-
 распольская, 19.
 Войцеховскій, И. Кошел., 6.
 Воалеръ, А. Ремесленная, 24.
 Волошинъ, А. Городская, 26.
 Воробьевъ, Г. Московск., 81.
 Воцинскій, Я. Ремеслен., 31.
 Гаистъ, Авг. Кондратен., 27.
 Галицкій, А. Театральный
 пер., 5.
 Гангнусъ, Г. Красный п., 12.
 Гельманъ, Нахм. Б.-Арнаут-
 ская, 53.
 Гейлеръ, К. Красный пер., 4.
 Гейлеръ, М. Кузнечная, 48.
 Гельфенбейнъ, С. Новосель-
 ского, 41.
 Гемлицкій, К. Греческая, 17.
 Герасименко, А. Новосель-
 ского, 47.
 Гершбергъ, І. Розумовск., 10.
 Гершбергъ, С. Прованск., 4.
 Глазштейнъ, И. Суворовск., 82.
 Глазштейнъ, Э. Б.-Арнаут-
 ская, 29.
 Глоуберзонъ, Мееръ. Садо-
 вая, 17.
 Голбонъ, И. Троицкая, 14.
 Голлауэръ, И. Жуковск., 14.
 Гольдманъ, М. Ришельев-
 ская, 54.
 Гольштейнъ, Р. Жуковска-
 го, 2.
 Гончаренко, Г. Херсонск., 34.
 Горенгродъ, Нафт. 1-й водо-
 проводный пер., 3.
 Гофиръ, Л. Мѣщанская, 17.
 Гофманъ, Лейзеръ. Москов-
 ская, 67.
 Грасиць, Г. Успенская, 30.
 Гржибовскій, Томасъ. Теат-
 ральный пер., 12.
 Грибенюкъ, Ф. Градоначаль-
 ническая, 21.
 Гринбергъ, Х. Болгарск., 58.
 Гродскій, О. Б.-Арнаутск., 93.
 Гроль, Эрн. Коблевская, 38.
 Гроинскій, Т. Мастерск., 37.
 Гуровичъ, Д. Ольгивскій
 спускъ, 7.
 Гутманъ, М. Б.-Арнаутск., 63.
 Гуткина, П. Торговая, 32.
 Гутниковъ, И. Дальницк., 22.
 Гутниковъ, Ср. Колодезный
 пер., 12.
 Давидовичъ, З. Коблевск., 14.
 Давидовичъ, М. Коблев., 11.
 Давиденко, И. Кузнечная, 48.
 Дамаскинъ, И. Полтавской
 побѣды, 42.
 Дашевскій, Симх. Середин-
 ская пл., 1.
 Дворецкій, М. Слободск., 29.
 Денковскій, И. Херсонск., 40.
 Деревинко, Ф. Степовая, 52.
 Державенко, Зах. Дерибасов-
 ская, 21.
 Десятникъ, И. Пушкинск., 36.
 Динъ, І. Мельничная, 5.
 Добрянскій, В. Высок. п., 12.
 Долюкъ, И. Нѣжинск., 34.
 Дорошъ, М. Ремесленная, 4.
 Дранъ, Ид. Базарная, 72.
 Драновъ, Ю. Базарная, 72.
 Дрикеръ, А. Болгарская, 74.
 Дробякъ, Х. Пушкинск., 75.
 Дубинъ, И. Щепной п., 11.
 Дубинецкій, Я. Княжеск., 26.
 Дудинъ, П. Ярмарочн. пл., 117.
 Душникъ, А. Пушкинск., 26.
 Ермолай, Л. Красн. пер., 28.
 Жаворонковъ, А. Столб., 14.
 Жень, Р. Головковская, 59.
 Жуковъ, П. Слободская, 24.
 Завалишъ, Вас. Торгов., 49.
 Завалишинъ, В. Торговая, 32.
 Зайдманъ, Ср. Преображен-
 ская, 61.
 Зальштейнъ, К. Б.-Арнаут-
 ская, 18.
 Залясъ, А. Старопортофран-
 ковская, 87.
 Зарани, П. Польскій сп., 7.
 Зарикъ, Юг. Косвенная, 19.
 Зарицкій, С. Пантелеймоно-
 ская, 23.
 Зарицкій, Ш. Польская, 11.
 Заславскій, И. Кузнечная, 46.
 Захарченко, С. Екатеринин-
 ская, 18.
 Зевальдъ, Ив. Коблевск., 37.
 Зекцеръ, Г. Польская, 19.
 Зельцеръ, Г. Успенск. п., 5.
 Зильберштейнъ, Я. Водопро-
 водная, 3.
 Зингерманъ, Иц. Михайлов-
 ская, 74.
 Зингеръ, Раф. Польск. с., 10.
 Зингеръ, У. Прохоровск., 41.
 Зоць, Н. Рождественская, 49.
 Изель, Ш. Жуковского, 8.
 Иршенко, М. Л. Базарная, 5.
 Исаковъ, Анисій, Полтавск.
 побѣды, 32.
 Ицковичъ, Я. Приморск., 67.
 Ищенко, Г. Петра Велик., 15.
 Казаковъ, В. Малый пер., 9.
 Каздрой, М. Н. Пантелеймо-
 новская, 16.
 Калафатоглу, Д. Приморск., 77.
 Калукоглу, М. Садовая, 11.
 Камаровъ, К. Петра Вели-
 каго, 5.
 Каминскій, Алдръ. Каранто-
 зова, 4.
 Камневъ, М. Торговая, 15.
 Канторовичъ, Л. Базарн., 28.
 Капланъ, И. Слободская, 43.
 Каплунъ, В. Мисоѣдовская, 3.
 Капульскій, Юсь. Преобра-
 женская, 77.
 Капульскій, М. Болгарск., 41.
 Капульскій, Ш. Старопорто-
 франковская, 135.
 Карпенко, Д. Княжеская, 23.
 Карпенко, М. Херсонская, 8.
 Каць, Ш. Скобелева, 32.
 Квашнекъ, Я. Московск., 83.
 Квинтъ, Мовша. Дерибасов-
 ская, 13.
 Квѣцинскій, С. Гоголя, 10.
 Келледжанъ, Н. К. Ул. 19
 февраля, 54.

- Кербель, А. Польский сп., 13.
 Кержнеръ, З. Базарная, 93.
 Кесельманъ, Ш. Коблевск., 17.
 Кимачинский, Юс. Маразлевская, 56.
 Киндъръ, Я. Старопортофранковская, 77.
 Кишаренко, Эм. Степов., 21.
 Кирижеръ, Л. Треугольный пер., 7.
 Кириловъ, Н. Городская, 68.
 Кириченко, Д. Петропавловская, 29.
 Кишмаръ, И. Рождественская, 61.
 Кисельманъ, Ид. Новосельская, 69.
 Кисилевский, Митр. Кондратенко, 34. Тлфн. 60-10.
 Клейманъ, А. Болгарск., 48.
 Климовъ, Ил. Соборный переулокъ, 14.
 Клинокъ, Ш. Дальницкая, 4.
 Клоцманъ, И. Средняя, 31.
 Кобрикъ, С. Ярмарочная пл., 172.
 Ковальская, Марія. Колонтаевская, 3.
 Ковальский, Гр. Петр. Колонтаевская, 38.
 Когановичъ, Ср. Запорожская, 11.
 Коганъ, Г. Головковская, 3.
 Коганъ, М. Коблевская, 12.
 Кодра, И. Ольгивская, 17.
 Коенъ, А. Суворовская, 117.
 Коенъ, Ш. Костецкая, 19.
 Козакъ, М. Ольгивская, 7.
 Козенокъ, Т. Раскидайловская, 48.
 Колтунъ, Б. Успенская, 59.
 Колтунъ, Е. Пантелеймоновская, 34.
 Колтунъ, Н. Суворовск., 16.
 Комаровъ, С. Московск., 51.
 Кондракй, И. Ольгивск., 17.
 Коневъ, Д. Московская, 2.
 Константино, Георг. Греческая, 23.
 Константиновъ, Стеф. Екатерининская, пл. 3.
 Корблитель, Ш. Херсонск., 38.
 Копытовский, П. Мастер., 49.
 Кордунеръ, Б. Мясофдовская, 12.
 Корецкй, Н. Польская, 5.
 Кораль, Ф. Базарная, 50.
 Король, Ф. Ремесленная, 26.
 Костенко, Ел. Екатерининская, 7.
 Котляревский, Л. Головковская, 43.
 Кофманъ, Я. Прохоровск., 47.
 Кравцовъ, М. Ризовская, 20.
 Краковскй, Герш. Ул. 19 февраля, 17.
 Криворукъ, Д. Кузнечная, 27.
 Криць, Л. Нѣжинская, 35.
 Круликовский, Н. Ольгивск. сп., 20.
 Круиский, Ф. Розумовск., 26.
 Кузнецовъ, А. Петра-Великаго, 30.
 Куць, М. Успенская, 70.
 Кучеровъ, В. Градоначальническая, 29.
 Крюковъ, Ник. Торгов., 34.
 Кудровский, Пант. Городская, 55.
 Кандурьяниенъ, Дм. Военный сп., 1.
 Куширь, М. Кузнечная, 43.
 Ладыжский, Абр. Земск., 20.
 Лазаревичъ, М. Суворовск., 15.
 Лазовскй, Ф. Раскидайловская, 15.
 Лайтеръ, Г. Тираспольск., 25.
 Лапенко, Т. Петра Велик., 11.
 Латовичъ, Аб. Болгарск., 41.
 Лебедевъ, В. Нѣжинская, 5.
 Лавертъ, В. Успенская, 78.
 Левицкий, Л. Конная, 16.
 Левитъ, З. Торговая, 37.
 Левченко, К. Кузнечная, 22.
 Лещинский, В. Матросский сп., 2.
 Лещинский, Э. Столбовая, 7.
 Либенъ, С. Ришельевская, 62 (безъ шва).
 Липовецкй, С. Дальницк., 20.
 Липшиць, Нух. Театральн. пер., 27.
 Литвакъ, И. Колодези п., 15.
 Лирманъ, Б. Малоросійск., 56.
 Лисняковский, Г. Полтавской поб., 79.
 Литвакъ, О. Мельничн. 22.
 Литвакъ, П. Привозн. пл., 40.
 Ломка, А. Квяжеская, 16.
 Лѣсниковскй, В. Балков., 60.
 Люходкй, А. Екатеринин., 66.
 Лышенко, А. Дегтарная, 31.
 Лящукъ, А. Новосельск., 37.
 Мазуренко, И. Херсонск., 21.
 Млиновскй, М. Новосельск., 1.
 Мармйрштейнъ, Ш. Б.-Ари-наутская, 96.
 Матулевичъ, А. Екатерининская, 4.
 Мазуръ, Н. Канати. пер., 2.
 Май, I. Пушкинская, 67.
 Макаренко, П. Слободск., 48.
 Максиманъ, Ф. Коблевск., 3.
 Макстманъ, Э. Новосельск., 3.
 Малерчукъ, Г. Городская, 32.
 Малецкй, Малоросійск., 68.
 Малишевскй, П. Кузнечн., 12.
 Манькеръ, Г. Ремесленная, 8.
 Манькеръ, Л. Скобелева, 31.
 Маттеу, Ф. Военный сп., 8.
 Медовой, Л. Пантелейм., 54.
 Мендель, М. Ольгивск., 29.
 Месель, Ф. Базари. пер., 24.
 Мидляржи, А. Екатерин. 70.
 Мижубовскй, Х. Пушк., 55.
 Мильманъ, Л. Прохоровск., 6.
 Михонъ, А. И. Водопрон., 3.
 Михельсъ, В. Успенск., 40.
 (Безъ шва «Эврика».)
 Могилевскй, Р. Провіан., 3.
 Мордхалевичъ, Р. Польскй сп., 4.
 Молочковецкй, Л. Б.-Ари-наутская, 49.
 Мостовой, М. Б.-Авнаут., 49.
 Мочманъ, Б. Екатеринин., 16.
 Муравицкй, Коблевск., 32.
 Муравскй, I. Барятинскй пер. 6.
 Нашыдловскй, В. Михайловская, 27.
 Неводничй, Сем. Провіантская, 15.

ШИНЫ „КОНТИНЕНТАЛЬ“

ФАБРИЧНОЕ ОТДѢЛЕНІЕ: Одесса, Екатерининская площадь, 8.

Книга „Вся Одесса“ напечатана краской фабрики К. Д. БЕРТО и Ко.
 ОДЕССА, Мельничная 43. Телеф. 50-35.

- Невѣдомскій, Ш. Мѣщанская, 16.
- Невѣдомскій, Х. Средняя, 29.
- Нейборакъ, І. Старорѣзск., 20.
- Новикъ, Ш. Дегтярная, 13.
- Одинъ, К. Польскій сп., 10.
- Окуловичъ, К. Балков., 31.
- Олексинскій, І. Нѣжинск., 64.
- Онищенко, Вас. Гоголя, 10.
- Орентлихерманъ, И. Б.-Арнаутовская, 52.
- Орловскій, Серг. Карантинная, 10.
- Орловъ, В. Конная, 6.
- Оцупко, И. Княжеская, 34.
- Павловъ, Г. Городская, 31.
- Палатникъ, П. Базарная, 37.
- Партигулъ, И. Пантелеймоновская, 136.
- Пекаровъ, М. Ул. 19 февр., 37.
- Пенаненъ, Д. М. Нѣжинская, 59.
- Перельштейнъ, Ш. Ул. 19 февраля, 3.
- Перкаль, Х. Б.-Арнаутск., 24.
- Перловъ, І. Конная, 13.
- Петровъ, В. Левашовскій сп., 8.
- Пилипенко, П. І. Земская, 25.
- Пилиховскій, В. Польскій сп., 12.
- Пикманъ, Вольфъ. Гаван., 7.
- Пилереръ, Шм. Треугольный пер., 14.
- Плевинскій, А. Новоков., 3.
- Плецель, Г. Слободская, 30.
- Попандопуло, Дм. Ланжероновская, 19.
- Послитуръ, Фр. Базарная, 49.
- Подъячій, С. Институтск., 14.
- Поляковскій, А. Б.-Арнаут., 7.
- Поперечный, І. Суворов., 77.
- Поплавскій, Ф. Коблевск., 35.
- Попровичъ, М. О. Петропавловская, 30.
- Пржездѣцкій, А. Гоголя, 23.
- Прижибишевскій, Ф. Михайловская, 32.
- Приказчикъ, И. Б.-Арнаутская, 117.
- Пружейко, Ф. Конная, 18.
- Пѣшехоновъ, А. Мал. пер., 5.
- Пятницкій, М. Покровскій пер., 7.
- Рачковъ, Ефр. Екатерининская, 46.
- Рикончишекъ, В. Город., 52.
- Риеманъ, Б. Косвенная, 86.
- Розенталь, Зелько - Гершъ. Скобелева, 28.
- Ройтъ, Іос. Базарная, 102.
- Рогозинскій, З. Хуторск., 34.
- Родинъ, А. Щепной пер., 5.
- Родионовъ, Х. Провантск., 8.
- Розенбергъ, А. Конная, 15.
- Розумовъ, А. Софиевск., 10.
- Розенбергъ, В. Божакина, 21.
- Ройзенъ, Л. Базарная, 85.
- Романосъ, Г. Приморская, 69.
- Ружицкій, Каз. Спиридоновская, 9.
- Рущкій, Ник. Преображ., 41.
- Рыбакъ, Ив. Вознесенскій пер., 21.
- Саранча, Серг. Садовая, 5.
- Саркисьянцъ, Заръ. Спиридоновск., 15. Тлфн., 26-22.
- Савицкій, Л. К. Ул. Полтавской поб., 82.
- Сапожниковъ, Я. Спиридоновская, 3.
- Саревъ, Г. И. Мельнич., 7.
- Сарычевъ, С. Кошелева, 15.
- Сборовскій, В. Троицкая, 32.
- Свидровскій, Марц. Ср.-Фонтанская дор., 10.
- Свердловъ, С. Степовая, 46.
- Свѣчниковъ, З. Нѣжинск., 41.
- Сербиновъ, К. Скобелева, 6.
- Ситниковъ, Пав. Ланжероновская, 18.
- Сидлеръ, Л. Суворовская, 93.
- Сидлеръ, Я. Суворовская, 62.
- Сидоровъ, И. Военный сп., 11.
- Сижорскій, Ф. Михайлов., 55.
- Силинъ, С. Пантелеймоновская, 88.
- Сипиле, І. Ул. Петра Вел., 33.
- Ситниковъ, П. Ланжероновская, 18.
- Скрипка, Степ. Жуковск., 4.
- Сварупа, Н. Греческая, 20.
- Скобляченко, Я. Новосельская, 85.
- Скрицкій, С. Польск. сп., 12.
- Славенскій, Стан. Москов., 2.
- Слѣпой, Гид. Военный сп., 6.
- Славковъ, Г. Пишоновск., 17.
- Слисенко, И. Новосельск., 72.
- Смивкевичъ, А. Ришельев., 72.
- Сомовъ, С. Градоначальническая, 10.
- Сорочинскій, И. Кузнечн., 15.
- Спиренъ, А. Пушкинская, 85.
- Спекторъ, В. Успенская, 33.
- Спекторъ, И. Лермонтовскій пер., 1.
- Спивакъ, Л. Покров. пер., 6.
- Станишевскій, В. Виѣшн., 52.
- Стевельманъ, В. В. Раскидайловская, 8.
- Степасюкъ, К. Скобелева, 24.
- Столяровъ, Б. Прохоров., 14.
- Столяръ, Г. Мѣщанская, 30.
- Стрижевскій, Г. Степовая, 4.
- Стрижевскій, Л. Средняя, 14.
- Сувадьдъ, Г. Софиевская, 2.
- Судаковскій, К. Базарный пер., 4.
- Сулинскій, А. Градоначальническая, 25.
- Сцѣпуро, Іос. Херсонская, 23.
- Тамбовскій, Як. Старопортофранковская, 101.
- Тарасевичъ, Ю. Пишоновская, 14.
- Твицукъ, Л. Пишоновск., 27.
- Теслеръ, С. Ул. 19 февр., 28.
- Ткаченко, Ив. Ст. Манежная, 22.
- Токаревъ, М. Тираспольск. 30.
- Томчикъ, И. Греческая, 2.
- Трынишевскій, Ант. Градоначальническая, 3.
- Турианскій, У. Коблев., 88-6.
- Улинскій, Ант. Лютеранскій пер., 4.
- Унгеръ, Х. А. Старорѣзничная, 18.
- Утовъ, Ал. Дерибасовская, 16.
- Файнгольдъ, В. Дальниц., 22.
- Фельдблюмъ, Ш. Ришельевская, 59.
- Фельдманъ, Ал. Пантелеймоновская, 102.
- Фельдманъ, Г. Малороссійская, 62.
- Финкель, Т. Прохоровск., 52.
- Фирерманъ, Ав. Мясоѣдовская, 16.
- Фогтъ, П. Базарная, 34.
- Франковскій, С. Кузнечн., 30.
- Фрояновъ, Х. Косвенная, 76.
- Фуксъ, Я. Нѣжинская, 52.
- Фунбергъ, М. Новоковная, 3.
- Фумбергъ, Шл. Гимназическая, 30.
- Хайкинъ, И. Суворовск., 110.
- Хандисъ, Л. Суворовская, 26.
- Хартманъ, А. Ул. 19 февраля, 26.
- Хейфецъ, Н. Кузнечная, 17.
- Херсонскій, Г. Пантелеймоновская, 128.
- Хлопецкій, Іос. Княжеск., 7.
- Хоринъ, Я. Спиридоновск., 15.

Хощивскій, А. Болгарск., 87.
Хронюкъ, Ѳвод. Гоголя, 8.
Цибульникъ, М. Прохоров-
ская, 32.
Цинбергъ, Г. Суворовск., 30.
Ципенка, А. Екатеринин., 86.
Ципцуренко, И. Елисаветин-
ская, 4.
Ципцуренко, К. Софiev-
ская, 32.
Цымбалистый, А. Город-
ская, 39.
Чайко, С. Рождественск., 42;
Торгов., Крытый рын., 49.
Чешикъ, И. Мастерская, 27.
Червинскій, Я. Зайцева, 5.
Черешня, М. Б.-Арнаут., 35.
Черняховскій, Г. Полтавской
поб., 54.
Чиханскій Л. Колонтаев-
ская, 46.
Чилевскій, К. П. Водопро-
водная, 1.
Шалинскій, М.-Аба. Б.-Ар-
наутская, 83.
Шатанъ, I. Суворовская, 4.
Шафиръ, Д. Пантелеймонов-
ская, 70.
Шварцъ, Б. Мѣшанск., 9, 24.
Шварцъ, X. Мѣшанская, 19.
Шварцъ, III. Степовая, 25.
Шеміотъ, Ос. Внѣшняя, 52.
Шереметьева, Matr. Кон-
дратенко, 16.
Шенкаренко, И. Ф. Раски-
дайловская, 20.
Шиманскій, Іос. Конная, 18.
Шкодникъ, Г. Екатеринин-
ская, 76.
Шляпинъ, Еп. Херсонск., 31.
Шлайнъ, Моис. Б.-Арнаут-
ская, 117.
Шлейферъ, В. Мѣшанская, 1.
Шмулинсонъ, I. Дегтяри, 12.
Шнайдеровскій, В. Суворов-
ская, 72.
Шнайдеровскій, Дав. Внѣш-
няя, 112.
Шнайдеръ, А. Ул. 19 февр., 8.
Шнайдеръ, Р. Княжеск., 30.

Шнайдеръ, Ф. Мясоѣдов-
ская, 42.
Шнуръ, Ф. С. Мельнич., 3.
Шостакъ, Е. Полтавск. по-
бѣда, 85.
Шполянскій, А. Базарн, 89.
Шпакъ, X. Средняя, 12.
Шпиртъ, Д. Садовая, 20.
Шпуриновъ А. Картамышев-
ская, 39.
Штегельманъ, В. Раскидай-
ловская, 8.
Штейнгольцъ, Я. Ф. Б.-Ар-
наутская, 50.
Штивельманъ, X. Город-
ская, 22.
Штофъ, III. Болгарская, 8.
Шухатъ, Г. Розумовск., 48.
Щогилевъ, Р. Розумовск., 33.
Эльбертъ, Уш. Ул. Полтав-
ской поб., 62.
Юрковскій, А. О. Кузнеч-
ная, 40.
Яблонскій, В. Розумовск. 24.
Яворскій, А. Мастерская, 37.
Яницкій, Я. Манежная, 27.
Яновскій, Ю. Каретный пе-
реул., 2.
Ицкевичъ, Л. Градоначаль-
ническая, 16.
Ѳедоренко, Д. Московск., 26.

Обувныя принадлежности.

Браилловскій, Ари. Б.-Арна-
утская, 115.
Брацлавская, Мар. Толчекъ.
будка, 23.
Бурштейнъ, Іос. Толчекъ.
рунд., 1886.
Вугманъ, Маріамъ. Толчекъ,
будка, 7.
Гавенскій, Мат. Толчекъ,
будка, 1813.
Гольдштейнъ, Ита. Толчекъ,
будка, 1986.
Десятникъ, Мошко. Церков-
ная пл., 3.
Дехтерманъ, Фр. Толчекъ,
будка, 1802.

Каминская, Фр. Толчекъ.
будка, 26.
Киперманъ, Гершь. Толчекъ.
будка, 10.
Кишиневскій, Янв. Колонта-
евская, 34.
Когановъ, Изр. Б.-Арнаут-
ская, 76.
Кориманъ, Іона. Б.-Арнаут-
ская, 99. Тлфя. 17 69.
Кулишь, Я. Н. Мѣщанская,
38. Тлфя. 53-48.
Ландесь, Абр. Толчекъ, буд-
ка, 28.
Ландесь, Хава. Толчекъ,
будка, 14.
Литвакъ, Хаимъ. Толчекъ,
рунд., 20.
Мандельштамъ, Ян. Пушкин-
ская, 68.
Мендельсблитъ, Ян. С. Чуба-
евка, 1 лин., 21.
Ортенбергъ, Лея. Толчекъ,
будка, 10.
Перелись, Ид. Б.-Арнаут-
ская, 95.
Перелись, Раф. Толчекъ.
будка, 1808.
Перелись, Хая. Толчекъ,
будка, 3.
Ратенбергъ, Голда. Старо-
базарная пл., 40.
Рейдеръ, Менд. Гимназиче-
ская, 13.
Ротенбергъ, Берко. Толчекъ.
Будка, 12.
Ротенбергъ, Гольда. Ст. баз.
рыбная пл., 40.
Ротенбергъ, Ср. Толчекъ,
будка, 21.
Стратіевскій, Янк. Москов-
ская, 44.
Харакъ, Берко. Базар., 37.
Харитоновъ, Дав. Дальниц-
кая, 3.
Хейфець, Монось. Б.-Арна-
утская, 90.
Шашайло, Хая. Раскидай-
ловская, 36.
Шведъ, Злата. Прохоровская
пл., 1.

ШИНЫ „КОНТИНЕНТАЛЬ“

ФАБРИЧНОЕ ОТДѢЛЕНІЕ: Одесса, Екатерининская площадь, 8.

Книга „Вся Одесса“ напечатана краской фабрики К. Д. БЕРТО и Ко.
ОДЕССА, Мельничная 43. Телеф. 50-35.

„Двирка“ — Харакъ, В. I.
Базарная, 37.

ОВЕСЬ И СѢНО.

(См. также „Кормовые продукты“).

Андрусенко, Мар. Преображенская, 47.
Анчелевичъ, С. Средняя, 57.
Армячъ, Ян. Московская, пр. скотобоенъ.
Банить, Ем. Романовск., 37.
Боронъ, М. Пионовская, 37.
Бенюмиосонъ, Бейла. Раскидайловская, 26.
Бенюминсонъ, Абр. Малоросийская, 62.
Бродецкий, Аф. Городск., 47.
Бѣдяевъ, Ал-ѣй. Прохоровская, 31.
Васильевичъ, Степ. Ст. баз., Городская лавка.
Винидкий, Мордко. Косвенная, 45.
Вайнгуртъ, Л. Александровская, 20.
Гаврилюкъ, Ив. Ремесл., 13.
Гартштейнъ, Н. Манежн., 6.
Гершковичъ, Геня. Городская, 30.
Гершковичъ, Дв. Слобод., 36.
Голякъ, Роза. Виногр., 24.
Гольдштейнъ, Гершъ. Привозная пл., 1.
Гольдштейнъ, Кива. Мельничная, 18.
Гольдштейнъ, Шул. Стариковная пл., будка, 263.
Грановская, Малка. Ольгивский сп., 18.
Грановский, Гершъ. Город., 9.
Грановский, Зельм. Лѣсна, 22.
Грановский, Зусъ. Дальницкая, 1.
Гранъ, Малка. Манежн., 14.
Гринбергъ, Берко. Воронцовская, 134.
Гринбергъ, Мойсей. Привозная пл., 18.
Гринманъ, М. Лѣсная, 22.
Гуровой. Мош. Божакина, 31.
Гуртовой, Морд. Городск., 41.
Дашутъ, Абр. Колод. пер., 12.
Дамандиди, Г. Г. Привозная пл., 70.
Дроздовский, Ст. Средн., 67.

Друтманъ, Мойше. Комитетская, 19.
Зайцевъ, Ф. Петропавл., 35.
Залевский, Іос. Слободск., 38.
Заславский, Дув. Ул. 19 февраля, 28.
Заславский, Рув. Раскидайловская, 27.
Затуранский, Мееръ.-Шол. Ст. баз., Шишманов. пл.
Зельцеръ, И. Мельничн., 22.
Зильберманъ, Лейбъ. Запорожская, 3.
Зильберманъ, Лея. Ул. 19 февраля, 84.
Зосновъ, Іона. Заливн. пер. д. Тиктина.
Икониковъ, Ив. Косвен., 7.
Кандель, Лея. Мельнич., 14.
Кандель, Мойше-Л. Трамвайный пер., 1.
Кантореръ, Гамшей. Розумовская, 56.
Кантореръ, Ривка. Запорожская, 16.
Капишевский, Ил. Божакина, 44; дача Тиктина, д. Чапли.
Келигстулъ, Фр. Виноградная, 4.
Кигель, Сура. Головков., 72.
Кигель, Янк. Комитетск., 2.
Киндъ, Нух. Земская, 15.
Кликова, Ке. Градонач., 40.
Колесниченко, Андр. Ольгивская сѣнная, пл.
Колесниченко, Анис. Манежная, 8.
Карчменная, Хана. Косвенная, 28.
Костецкий, Рув. Виногр., 14.
Крайзгуръ, Файв. Виноградная, 13.
Крамеръ, Ян. Лѣсная, 12.
Крыжановская, Ѳеод. Манежная, 16.
Кульгавичъ, Мееръ. Колонтаевская, 58.
Кухта, Стан. Божакина, 42.
Кушниръ, Андр. Божак., 65.
Ланцбергъ, Бер. Божак., 1.
Ланцбергъ, Ср. Балтская дорога., 58.
Левитинская, Мар. Ул. 19 февраля, 51.
Литвинъ, Мовша. Розумовская, 12.
Макарева, Ѳеод. Балков., 86.
Малеръ, Ицко. Сѣн. пл., 1.

Маргенштейнъ, Зельм. Раскидайловская, 40.
Маргулисъ, Кейла. Старо-портофранковская, 73.
Менюкъ, Бася. Ул. 19 февраля, 57.
Метелица, Янк. Картамышевская, 46.
Мицнеръ, Сам. Ул. 19 февраля, 17.
Молдаверъ, Фейга. Ст. баз., Посоховская пл., 13.
Онищенко, Аф. Городск., 26.
Орликовъ, Хаимъ Ср.-Фонтанская дор., 27.
Полянский, Гершко. Петропавловская, 38.
Ронесъ, Мееръ. Средняя, 56.
Сехонъ, Мордко. Раскидайловская, 36.
Смульский, Ѳеод. Ольгивская пл.
Собель, Ар. и Тумаркинъ. Изр. Пантелеймонов., 116.
Срулевичъ, Хаимъ. Привозная пл., 20.
Стойко-Родилен, Ѳеод. Ольгивская пл., 2.
Теплицкая, Ольга. Лѣсна., 18.
Тривольский, Кир. Мельничная, 61.
Тумаркинъ, Ливша - Бася. Картамышевская, 52.
Файнштейнъ, Вольфъ. Градоначальническая, 32.
Файнъ, Шм. Ср.-фонт., 4.
Федоренко, Ив. Городск., 19.
Филипченко, Гр. Ново-Сѣнная пл., будка.
Филипченко, Пав. Ново-Сѣнная пл., будка.
Филуринъ, Ицх. Конная, 22.
Фурманъ, Бенц. Раскидайловская, 47.
Хаютинъ, Мовша. Пл. Бондратенко, 2. Тлфн. 20-56.
Хоружий, Фед. Ольг. пл.
Шаргородская, Бася. Пантелеймоновская, 14.
Шебанова, Вѣра. Розумовская, 54.
Шейферъ, Абр. Пишов., 36.
Шейферъ, Сура. Балковская, 5.
Шейферъ, Шим. Пишовская, 10.
Шенкеръ, Хаимъ. Противъ гор. скотобоенъ.

ОРГАНЫ.

Производство и продажа

Печада, Ив. Балковская 191.

ОРТОПЕДИЧЕСКІЯ ИЗДѢЛІЯ.

(См. «Бандажные издѣлія»).

ОРУЖІЕ.

«Американскій магазинъ» д. т. «Е. Горлицкій и И. Мазуренко», Дерибасовск., 12. Брагинскій, М. Екатерининская, 1.

МАГАЗИНЪ

КАВКАЗСКИХЪ ТОВАРОВЪ

М. Брагинскаго

Екатеринослав., № 1.

Іенчъ, Августъ. Екатерининская, 7; Театральн. пер., 21.

Колченковъ-Николаевъ, И. П. и К^о. т.д. Дерибасовск., 27; Ришельевск., 38. Тлф. 10-62. Экономическое О-во офицеровъ. Спиридоновская, 1. Тлф. 11-40.

ОРѢХИ КАВКАЗСКІЕ.

Торговый Домъ, З. Глускинъ С. Кацъ-Ройтманъ. Базарпер., 11. Тлф. 56-73. Сехонъ, Зиск. и Беръ. Греческая 40. Тлф. 33-47. Торбанъ, Гершъ. Пантелеймоновская, 91.

ОСВѢЩЕНІЕ ГАЗО-КЕРОСИНО-КАЛИЛЬНОЕ.

Представительства и отдѣленія.

„Акорнъ“ — предст. Зусманъ, Г. М. Ришельевская, 48. Тлф. 29 07. (Америк. газол. лампа).

Aktiebolaget Solumbra, Собелкій, И., Пищаевскій, А. и Кузьминскій, П. Жуковск., д. Шполянского. Тлф. 29-06. (Газолин. америк. лампа).

„Вашингтонъ“ предст. Эракъ И. О. инженер, Базарная, 33. Тлф. 28-36.

Гилль, Г. и К., Берлинъ, — предст. Эракъ, И. О. Базарная, 33. Тлф. 28-36. (Сѣтки).

„Горѣлка Ауэръ“, Россійское анонимное о-во. Екатерининская, 14.

Дабкинъ, Бр., Двинскъ, — предст. Зильбербергъ, О. Пушкинская, 64. Тлф. 43-97. (Газолин.)

„Диво“, — предст. Зильбербергъ, О. Пушкинская, 64. Тлф. 43-97.

Eskel & Glincke, Берлинъ, — предст. Зборовскій, М. т. д. Старобазарная пл., 31. Тлф. 19-09.

АКЦИОНЕРНОЕ О-ВО „ЛЮКСЪ“



ОДЕССКОЕ ОТДѢЛЕНІЕ:

Александровск. пл., 3-4.

Телефонъ № 24-66.

Почт. ящ. 122.

Адр. для телегр.: „ЛЮКСЪ“.

ПОСТАВЩИКИ: Управленія Императорскихъ дворцовъ Ихъ Величествъ, Короля Шведскаго, Султана Турецкаго и Хедива Египетскаго. Поставщики Военныхъ и Морскихъ Министерствъ всѣхъ Государствъ, желѣзнодорожныхъ, городскихъ и общественныхъ управлений.

**Керосино - калильное освѣщеніе:**

Автолюксъ, Люксъ, Ивертлюксъ, Прималюксъ Интолюксъ, Спиртолюксъ, новѣйшихъ конструкций для наружн. и внутренняго освѣщенія. Наилучшая и самая распространенная въ мірѣ сист. керосино-калильнаго освѣщенія.

Электрическіе пылесосы и лампочки.

Прейсъ - Куранты и смѣты высылаются бесплатно.

„Комета“, — предст. Эракъ.
И. О. Базарная, 33. Тлфн.
28-35. (Лампы).
Земельштрайтхъ, З., Вильна,
— предст. Зильбербергъ,
Ос. Пушкинск., 64. Тлфн.
43-97. (Лампы и фонари.
„Диво“). Тлфн. 43-97.
„Люксъ“, Акц. о-во. Алек-
сандровск. пл. 3-4. Т. 24-66.
(См. объявл. на преды-
дущ. стр.).
„Люмень“ Харьковъ, Шарго-
родскій, Шлема. Тирасполь-
ская, 22. Тлфн. 49-85.
„Россия“, Тильмансъ, Э. и
К°, Т/Д. Греческая, 14.
Тлфн. 4-25.
„Свѣтъ“, т-во. Собецкий, И.,
Пищаевскій, А. и Кузь-
минскій, П. Жуковская,
д. Шполянскаго, Тлфн.
26-68.
„Симплексъ-Автоматъ“, Тиль-
мансъ, Э. и К°. Т/Д. Гре-
ческая, 14. Тлфн. 9-25.
(См. объявл.).

Торговля.

Рос. о-во винокуренныхъ за-
водчиковъ. Ришельевская,
17. Тлфн. 24-00.
И. Собецкий, А. Пищаевскій
и П. Кузьминскій. Госу-
ковская, д. Шполянскаго.
Тлфн. 26-68.
Цорнъ, Ферд. Ришельевская,
38. Тлф. 3-69.
Эракъ, И. О. Базарная, 33.
Тлфн. 28-36.

ОТКРЫТЫЯ ПИСЬМА.

(См. также «Альбомы и гра-
виоры».)
Гранбергъ, Акц. о-ва, Шар-
городскій, Шлема. Ти-
распольская, 22. Тл. 49-85.

Конъ, К. и К°. Шаргород-
скій, Шлема. Тирасполь-
ская 22. Тлфн. 49-85.

Э. ТИЛЬМАНСЪ и К°.

Одесса, Греческая ул., 14.

**Устройство
освѣщенія**

новѣйшими усовершен-
ствованными керосино-
калильными фонарями

„Россия“ и



Сила свѣта до 1350 свѣч.

Сила свѣта до 1350 свѣч.

„Симплексъ-Автоматъ“



Сила свѣта до 1250 свѣч.

Сила свѣта до 1250 свѣч.

силую свѣта въ 750, 1000,
1250 и 1350 свѣч. Имѣются
всегда на складѣ.
ВНѢ КОНКУРЕНЦИИ.

ТОРГОВЛЯ.

Гезеле, Густ. Дерibasовская,
16 Тлфн. 21-46.
Груберъ Эмануилъ., поч-
тамтъ. Садовая ул.
Дурье, Нисан. Дерibasовская,
25. Тлфн. 37-70.
„Художникъ“. Юделевичъ,
Зельда. Пассаждъ (внутри).
Шейнгольцъ, И. Я. Преобра-
женская, 47. (скл.).

**ОТКУПЪ КОРОБОЧНАГО
СБОРА.**

Немировская, Рухля. Панте-
леймон., 64. Тлфн. 8-97.

ОТОПЛЕНИЕ И ВЕНТИЛЯЦІЯ.

Представительства и отдѣленія.
„Аркушевскій, К. и Ко“, од-
отд. Упр. Захаревичъ, О.
А., инж. Скобелева, 20,
Тлфн. 2-00. Т. адр. Ма-
шаркушевскій.
Гиршгорнъ, И. (Германія),
—предст. Эттингеръ, Х.
Ришел., 48. Тлфн. 12-47.
Ercole Marelli et Co, Ми-
ланъ, —предст. Флаксъ, Г.
Р. и Ко. т. д. Тронц., 17.
Тлфн. 32-25.
Кертингъ, Бр., преист. Гар-
тельманъ, М. О., инж.
23. Тлфн. 3-55.
Металлич. зав., СІВ., —пред.
Трепке, В. Г. Елисавет. 19.
Тлфн. 24-60.
Ритчель и Геннебергъ, Бер-
линъ, —предст. Энгель, Бр.
Ришельевск., 28. Тлфн 6-84.

ИНЖЕНЕРЫ

БРАТЯ ЭНГЕЛЬ

ОДЕССА, Ришельевск., 28. Тел. 6-48.
Центральное отопленіе и вентиляція.

ПРЕДСТАВИТЕЛИ ФИРМЫ

**Ритчель и Геннебергъ,
БЕРЛИНЪ.**

ШИНЫ „КОНТИНЕНТАЛЬ“

ФАБРИЧНОЕ ОТДѢЛЕНІЕ: Одесса, Екатерининская площадь, 8.

Книга „Вся Одесса“ напечатана краской фабрики К. Д. БЕРТО и К°. ОДЕССА, Мельничная 43. Телеф. 50-35.

Офицерскія вещи.

Scheffer & Walker, Берлинъ,
—предст. Молдаверъ, I.
Ө., инж. Елисаветинская,
1. Тлфн. 42-80. (Центр.).

Инж. I. Ө. Молдаверъ,

Елисаветинская, 1. Тел. 42-80.
Уполномоченный Лиц. О-ва

ШЕФФЕРЪ и ВАЛКЕРЪ въ Берлинъ.

**ЦЕНТРАЛЬНОЕ ОТОПЛЕНИЕ, вентиляция па-
ра и водоснабженіе всѣхъ системъ.**

Производство работъ.

Гартельманъ, М., инж. Го-
голя, 23. Тлфн. 3-55.

Молдаверъ, I., инж. Елиса-
ветинская, 1. Тлфн. 42-80.

„Тильмансъ, Ө. и Ко.“, т.
д. Греческая, 14. Тлфн.
9-25.

Фетишъ, В. Б. Тирасполь-
ская, 12. (Устр. центр.
отопл.).

В. Б. Фетишъ.

Одесса, Тираспольская, 12.

Спеціальность:

центральн. отопленіе раз-
наго рода. Вентиляция раз-
ныхъ системъ. Устройство
усовершен. водолечебницъ,
бань, паровыхъ прачешн.
и кухонь.

Водопроводы и канализациі.

Шехтманъ, Г. В. Торговая,
5. Тлфн. 11-96.

Энгель К. Ю. Рижельевск.,
28. Тлфн. 6-84.

Южно-Рус. армат. и лит. за-
водъ,—предст. Прива, Абр.
Дюковск., 4. Тлфн. 36-27.

ОФИЦЕРСКІЯ ВЕЩИ.

Богдановъ, Андр. Александр.
пр., 16; Пантелеймон., 68.
Тлфн. 55-28.

Гарцманъ, Лейбъ и Готманъ,
Авр. Александр. пр., 2-35.

Дациенко, Алксдръ. Алексан-
дровскій пр., 4.

Федотовъ, Ал-ѣй. Александр.
пр., 12.

Шестопаловъ, Д. А. и Ко,
т. д. Александр. пр., 20.

Шишмановъ, Митр. Деряба-
совская, 20.

Экономическое о-во офице-
ровъ. Спиридоновская, 1;
Садовая, 14. Тлфн. 11-40.

ПАМЯТНИКИ.

(См. также „мраморныя из-
дѣлія“).

Байтманъ, Я., Болоховскій.
I. и Митниковъ, П., т-во
Преображенская, 86.

Вернетта, С. Ф. Соборная,
пл., 4, тлфн. 5-32; Прео-
браженская, 77, тлфн.
4-79.

Гомбахъ, Х. I. Преображен-
ская, 88; 92. Тлфн. 33-10.

Иваненко, Мар. Сиротск., 2.
Константиновскій, А, 3. Бол-
гарская, 39.

Кулакъ, Ив. Воронцовск. I.
Молинари, М. Л. Удѣльный
пер., 4. Тлфн. 34-14.

Топузъ, Артуръ. Скобелева,
4. Тлфн. 12-43.

Цуркановъ, С. Г. Яковлева,
17.

Шведовъ, Н. Е. Преобра-
женская, 72.

ПАПИРОСНАЯ БУМАГА.

(См. „Гильзы и папиросная
бумага“).

ПАРИКМАХЕРСКІЯ.

I. Дамскія.

Аптель, Рива. Скобелева, 51.
Бемхевичъ, Юзефъ. Пушкин-
ская, 15.

Вандрошъ, Фр. Херсонск., 48.
Воскобойникъ, Мавя Прео-
браженская, 69.

Гальперштейнъ, Чарна. Но-
восельскаго, 97.

Гитеръ, Малка. Кондратен-
ко, 21.

Грегуаръ. Преображенск., 21.
Тлфн. 31-48.



Дамскій парикмахеръ
ГРЕГУАРЪ
Преобр. 21, уг. Дерibas.
Телефонъ 31-48.

Демирташева, Елис. Карап-
гозова, 3.
Зиндеръ, Мовша. Екатери-
нинск. пл., 3. Тлфн. 21-31.

**МУЖСКАЯ и ДАМСКАЯ
ПАРИКМАХЕРСКАЯ
М. Зиндера**
Екатерининская площ., 3.
ТЕЛЕФОНЪ 21-31.

Зуевъ, Фил. Екатеринбург-
ская, 14.

Иванова, Мар. Садовая, 19-
Каркъ, Сура. Кузнечная, 36.

Каскаловъ, Корн. Соборная
пл., 2.

Клейманъ, Сура. Преобра-
женская, 59.

Клоръ, Сура. М.-Арнаут-
ская, 100.

Кучеренко, Фил. Рижельев-
ская, 9.

Лейферъ, Нико. Кондратен-
ко, 35.

Липецъ, Фр. и Анз. Жуков-
скаго, 40.

Липовецкая, Тавя. Преобра-
женская, 65.

Литвакъ I, Песа. Скобел. 5.

Лифляндеръ, Гитля. Базар-
ная, 88.

Малихъ Бир. Карангоз., 14-
Радченко, Никл. Торгов., 17.

Рябовъ, Сам. Кондрат., 40.
Товбманъ, Дина. Преображенская, 71.
Файнштейнъ, Изр. Преображенская, 41.
Фельдманъ, Дина. Преображенская, 62.
Ферхо, Фридр. Греческ., 45.
Фяльковъ, Алесдръ. Скобелева, 33.
Фомбергъ, Эля. Ришельевская, 7.
Фрайбергъ, Лея. Преображенская, 49.
Фридманъ, Кус. Троицк., 34.
Хюни, Алесдръ. Карангозова, 4. Тлфн. 29-42.
Хмара, Эта-Ривка. Ланжероновская, 24.
Чобанъ, Дм. Пушкинск., 69.
Шварцъ, Авр. Ришельевская, 46.
Штернъ, Лейбъ и Каноршъ, Лейбъ. Екатерининская пл., 5. Тлфн. 62-49.
Штернъ, Леонъ. Преображенск., 43. Тлфн. 39-44.
Шаранскій, Мовша и Беренблумъ, Перля. Базарная, 100.
Щеголь, Рухля. Ришельевская, 58.

И. Мужскія.

Агамаловъ, Степ. Ришельевская, 12.
Бемхевичъ, Юз. Пушкинская, 15.
Берманъ, Иццо. Ланжероновская, пл. 1.
Бойбарзовъ, Еф. Пушкинская, 14.
Борисевичъ, Став. Новый баз., крыт. рын. 44.
Браво, Ида. Дальницкая, 8.
Вандроушъ, Фр. Херсонск. 48.
Варласъ, Панаютъ. Военный сп., 2.
Верховскій, Вольфъ. Пѣжинская, 72.
Воскобойникъ, Маня. Преображенская, 69.
Голанскій, Ар. Преображенская, 35.
Горьховъ, Спир. Дальницк., 2.
Демирташева, Елис. Карангозова, 3.
Димантъ, Як. Колодезный пер., 3.

Димитриа, Христ. Ланжероновская, 13.
Друй, Як. Дерibasовская, 10. Тлфн. 39-27.
Ермаловичъ, Юр. Новый базаръ, Церковная огр., 3.
Зиндеръ, Мовша. Екатерининск. пл., 3. Тлфн. 21-34.
Зуевъ, Фил. Екатерининская, 14.
Иванова, Мар. Садовая, 19.
Ивановъ, Влад. Ланжероновская, 19.
Изоттъ, Жераръ. Екатерининская, 8.
Карапетовъ, Саръ. Приморская, 28.
Картъ, Сура. Бузничная, 36.
Каскаловъ, Карн. Соборная пл., 2.
Клейманъ, Сура. Преображенская, 59.
Клюръ, С. М.-Арнаутск., 100.
Коротовитогля, Лазаръ (онъ же Козеръ) Ланжероновская, 32.
Кучеренко, Фил. Ришельевская, 9.
Литвакъ, Песа. Скобелева, 8.
Лифляндеръ, Гитля. Базарная, 88.
Лысенко, Степ. Соборная пл., 1.
Маличъ, Кир. Карангоз., 14.
Матулисъ, Авг. Новый базаръ, 43.
Мусихинъ, Феод. Ришельевская, 27.
Никифоровъ, Авкс. Александровская пл., 3-4.
Никифоровъ, Григ. Гаванная, 12.
Носенко, Петръ. Екатерининская, 20; Ланжерон., 12.
Радченко, Ник. Торговая, 17.
Ризниченко, Ник. Болгар., 3.
Ройзенбергъ, Шм. Херсонская, 19.
Рубинъ, Менд. Жуковск., 24.
Рябовъ, Сам. Кондрат., 40.
Скришевскій, Руд. Преображенская, 11.
Тесогло, Оганъ. Преображенская, 28.
Токатлы, Серг. Тираспольская, 15.
Фельдманъ, Дина. Преображенская, 62.
Ферхо, Фридр. Греческ., 45.

Фяльковъ, Алесдръ. Скобелева, 33.
Фомбергъ, Эля. Ришельевская, 7.
Фонбергъ, Эст. Преображенская, 47.
Фрайбергъ, Лея. Преображенская, 49.
Фридманъ, Иоах. Преображенская, 48.
Фридманъ, Шл. Ришельевская, 34. Тлфн. 25-77.
Фридманъ, Як. Ришельевская, 25.
Химчукъ, Леонъ и Касимовъ Ник. Екатерининская, 17.
Хюни, Алесдръ. Карангозова, 4. Тлфн. 29-42.
Хохловъ, Залм. Преображенская, 87.
Чернявскій, Людв. Новый базаръ, 5.
Чобанъ, Дм. Пушкинск., 69.
Шварцъ, Авр. Ришельев., 46.
Штейнбергъ, Бейла. Тираская, 14.
Штельманъ, Зихва. Пушкинская, 51.
Штернъ, Бейла-Ривка. Преображенская, 30.
Штернъ, Лейбъ и Канаршъ, Лейбъ. Екатерининская пл., 5. Тлфн. 62-49.
Штернъ, Леонъ. Преображенская, 43; Садовая, 18. Тлфн. 55-92.
Шульцъ, Лейба. Ришельевская, 60.
Шуманскій, Ад. Ришельевская, 22.
Щеголь, Рухля. Ришельевская, 58.
Эпштейнъ, Мовша. Пушкинская, 73.
Юрессовъ, Сим. Кондрат., 35.
Яросинскій, Ив. Упенск., 16.

ПАРКЕТЪ.

Представительства и отдѣленія.

Аутергофъ, Ф. К.—предст.
Гагаринъ, Юрій, кн., т. д.
Софлевская, 26.
„Тайкуры“—предст. Штернъ,
Ө. Екатерин., 6. Тлфн. 1-95.
Т-во техн. разр. лѣсн. произв.
парк. Оржеровск. зав.—
предст. Хаславскій, Як.

Пароходное Общество Австрийскій Ллойдъ.

(ПРАВЛЕНІЕ въ ТРІЕСТЪ).

Срочное почтовое и регулярное сообщеніе первоклассными пассажирскими пароходами (всѣ удобства океанскихъ пароходовъ).

ОДЕССА - КОНСТАНЦА - ВАРНА - БУРГАСЪ - КОНСТАНТИНОПОЛЬ.

ОДЕССА - ТРІЕСТЪ - ВЕНЕЦІЯ.

Отходы еженедѣльные съ заходами въ Дарданеллы, Дедеагачъ, Кавалла, Салоники, Кандія, Ретимно, Канея, Санти-Кваранта, Валона и Медуя.

Принимаются также грузы въ Сѣверную и Южную Америку, въ Индію, Китай, Японію, въ порты Персидскаго залива и Восточной Африки.

За подробными свѣдѣніями обращаться въ Агентство:

ОДЕССА, Ланжероновская № 5, Агентъ ПЕТРЪ РЕГИРЪ.

ТЕЛЕФОНЪ № 36.

т. д. Ланжероновская, 3.
Тлфн. 4-27; 42-83.
Эванъ Томасъ, Радклифъ,
Кардифъ, — предст. Ос-
борнъ, О. М., т. д. Лан-
жероновск., 3. Тлфн. 4-27
и 42-83.

Одесскія предпріятія.

Васильевъ и Ко — „Одесса-
Анкерманъ“. Практическ.
гавань. Тлфн. 27-72.
„Георгій и Орлонъ“. Воен-
ный молль. Тлфн. 5-84.
Добровольный Флотъ. К-ра:
Платоновскій молль; Агент-
ство: Карантинный молль.
Тлфн. в-ры 57, аг-ва 2-90.
Карантинникіе, Ш. и Э.
Пушкинск., 8. Тлфн. 18-57.
„Константинъ“ Соколова,
В. В. Соляная гавань.
Тлфн. 56-59.
„Одесса-Анкерманъ“, Василь-
евъ и Ко. Практическая
гавань. Тлфн. 27-72.
Одесскихъ портовыхъ лоц-
мановъ т-во. Староста Чуй-

ковъ, Д. И. Старый Ка-
рантинный молль.
Одесса-Лондонъ, Одесса-Сѣв.
и Южн. Америка. Дерингъ,
Генр. Кондратенко, 17.
Тлфн. 60-32.
Россійское Транспортное и
Страховое О-во. Кондра-
тенко, 8. Тлфн. 19-75,
25-02 и 5-05.
Русско-Дунайское П-во. Пуш-
кинская, 3. Тлфн. 23-51,
9-61 и 10-53.
Русское О-во Пароходства и
Торговли. Гл. к-ра: Лан-
жероновск., 1; гор. аг-ство:
Дерибасов., 33. Тлфн. 63-41
и 14-11.
Русско-Черном.-Днѣпр. П-во.
Успенская, 69. Тлфн. 1-91.
„Софія“, Фальцъ-Фейнъ, С.
К-ра и аг-ство: Военный
молль. Тлфн. 18-38.
„Тургеневъ“ — Одесса-Анкер-
манъ. Практическая га-
вань. Тлфн. 8-23.
Фальцъ Фейнъ, С. Б. пар.
„Софія“ (Одесса-Хорлы-
скадовскъ). Аг. Трофи-

менко, Н. А. К-ра: Воен-
ный молль, тлфн. 18-38.
(Аг-во). Военный молль;
тлфн. 35-54.
Соколовъ, В. В. пар. „Кон-
стантинъ“ (Одесса - Оча-
ковъ), аг-ство и пристань:
Солян. гав. Тлфн. 56-59.
Черноморско-Азовск. П-ство,
т-во, упр. Штедингъ, Э.
А. и Безпаловъ, Ш. Н.
Полтавской побѣды, 34.
Тлфн. 1-80.
Шавалла, Афан. Практиче-
ская гавань, Военный
молль. Тлфн. 23-07; 11-29.

ПАРУСИНА.

Представительства и отдѣленія.

Меленковской Льняной М-ры
СПБ. т-во, одесск. отд.
Представительс. Троицкая.
43. Тлфн. 23-70.
Парвск. Льнопряд. м-ры,
т-во, СПБ., предст. Шу-
махеръ, Генр. Греческая,
7. Тлфн. 7-88.

Книга „Вся Одесса“ напечатана краской фабрики К. Д. БЕРТО и Ко.

ОДЕССА, Мельничная 43. Телеф. 50-35.

БЮРО И. Л. ГЕРШМАНА
 ОДЕССА, КОЛОНТАЕВСКАЯ УЛ. Д. № 13.
 ТЕЛЕФОНЪ 65-01
 ИСХОДАТАИСТВ. ВО ВСЕМЪ МІРѢ
 ПРИВИЛЕГИ ПАТЕНТЫ НА ИЗОБРЕЩЕНІЯ
 УТВЕРЖД. ТОВАРН. ЗНАКЪ ФАБРИЧН. МАРКЪ
 ИСПОЛН. ЧЕРТЕЖИ И ПРОЭКТЫ ПРАКТИЧ.
 ЮРИДИЧ. СОВѢТЫ ИЗОБРЕТАТЕЛЯМЪ
 СОСТАВЛ. ДѢЛОВЫХЪ БУМАГЪ ПО СУДЕБН. ДРУГ.
 ДѢЛАМЪ. ПЕРЕВ. ПЕРЕП. НА ПИШУЩ. МАШИН.
 ВЪ ЭТОЙ СПЕЦІАЛЬНОСТИ СЪ 1901 Г.

Романовская Льняная м-ра.
 т-во въ Москвѣ, — предст.
 Пуриць и Рубинштейнъ,
 т. д. Пушкинская, 5.
 Тлфн. 7-48.

Торговля.

(См. „Мѣшки и брезенты“,
 „Мануфактура“ и „Галан-
 терей“).

ПАРФЮМЕРІЯ.

(См. „Косметика и парфю-
 мерія“).

ПАСПОРТУ.

(См. „Открытыя письма“,
 „Картины и рамы“ и „Аль-
 бомы и гравюры“).

ПАТЕНТНОЕ БЮРО.

Гершманъ, И. Л. Колон-
 таевская, 13. Тлфн. 65-01.

ПАТЕФОНЫ.

(См. „Граммофоны“).

ПАТОКА.

Представительства и отдѣленія.

Аристовъ и Саловъ, т/д.
 Кострома. Предст. Пуриць
 и Рубинштейнъ, т/д. Пуш-
 кинск., 5. Тлф. 7-48.

И. Вахромѣевъ и Ко. т-во
 Предст. Б.-Арнаутская, 93.
 „Люблинъ“, предст. Шраеръ,
 Юманъ. Кондратенко, 13.
 Тлфн. 4-57.

Производство.

„В. И. Богданъ“, Апостолону-
 ло, Евг. Мельничкая, 49.
 Тлфн. 50-33.
 Демьяновичъ, А. Балковская,
 116. Тлфн. 23-43.

ПАШТЕТНЫЯ.

Коваленко, Фед. Барятин-
 скій пер., 4.
 Козакъ, Дор. Карангозова, 4.
 Козинъ, Горд. Ланжеронов-
 ская, 19.
 Кривда, Ел. Жуковского, 48.
 Махновъ, Андр. Садовая, 16.
 Писела, Тат. Гулевая, 14.
 Съдлецкій, Юр. Петра Вели-
 каго, 19.

ПЕКАРНИ.

Агопъ, Агей. Прохоровск., 6.
 Амбатьело, Спир. Б.-Арнаут-
 ская, 41. Тлфн. 27-17.
 Бабанъ, Виб. Ольгѣевск., 17.
 Барамековъ, Халил. Голов-
 ковская, 86; Средняя, 41.
 Беккера, Герцъ Суворов., 87.
 Бетельсонъ, Голда. Москов-
 ская, 97.
 Бергельсонъ, Мордко. Мос-
 ковская, 1.

Бергеръ, Хавимъ-Лейв. Ул. 19
 Февраля, 84.
 Бергманъ, Гд. Балковск., 58.
 Березовскій, Мордко Мель-
 ничная, 20.
 Бонифаци, Пав. Екатеринин-
 ская, 6.
 Босси, Як. Екатеринин., 19.
 Брикъ, Шм. Болгарская, 16.
 Бродецкій, Шабса Суворов-
 ская, 97.
 Букштейнъ, Шм. Болгар., 5.
 Букштейнъ, Эст. Комитет-
 ская, 1.
 Бяликъ, Кр. В.-Арнаутс., 6.
 Тлфн. 13-87.
 Ваприхъ, I. А. Ул. 19 фев-
 рала, 37.
 Верстатъ, Эйл. Ул. 19 фев-
 рала, 32.
 Войтенко, Леонт. Городск., 19.
 Вьюнъ, Петръ Городск., 64.
 Гармулъ, Нойко Южная, 14.
 Генсоръ, Пар. Пушкин., 28.
 Георгала, Ив. Польск. сп., 1.
 Георгала, Марія Ольгѣев., 37.
 Тлфн. 21-94.
 Геттингъ, Пав. Ришельев-
 ская, 25. Тлфн. 44-56.
 Гнатовскій, Роб. Княж., 30.
 Городская хлѣбопекарня —
 Од. Гор. Общ. Упр. Город-
 ская, с. д. Тлфн. 51-56.
 Продажа: Алекс. пл., 20;
 Базарная, 88; Город., 29;
 Средняя, 2; Торговая, го-
 родск. корпус.; Божакин-
 ская, 33.
 Гольцевъ, Физ. Средняя, 2.
 Гопановичъ, Дм. Дальни-
 кая, 19.
 Гофманъ, Алкедръ Город., 45.
 Граевскій, Гиршъ-Евн. Про-
 ображенская, 17.
 Григоренко, Маркъ. Алексѣ-
 евская пл., 18.
 Грудченко, Анна. Косвен., 86.
 Губерманъ, Бенц. Ярмароч-
 ная пл., 188.
 Гуляевъ, Никл. Городск., 32.
 Декавала, Анаст. Суворов-
 ская, 28.
 Дитманъ, Пав. Пѣжинск., 79.
 Тлфн. 16-82.
 Дитманъ, Эм. Новосельск., 47.
 Доляно, Шм. Прохоров., 39.
 Дорфманъ, Шм. Ул. 19 фев-
 рала, 40.
 Дракоутисъ, К. Троицк., 25.

- Дурьянъ, Ф. Ф. Преображенская, 17.
- Жучковъ, А. Божакина, 75.
- Забокрицкий, Рахм. Приморская, 67.
- Забранский, Никл. Михайловская пл. 17.
- Замрикоть, П. Карангоз., 32.
- Зильберштейнъ, Шим. Б.-Арнаутская, 43.
- Иваненко, Ефр. Градоначальническая, 15.
- Исеевъ, Р. Малороссійск., 20.
- Исеевъ, Хас. Мельничн., 15.
- Канторовичъ, Юсь. Б.-Арнаутская, 37.
- Капцеровъ, Исм. Пишоновская, 16.
- Каплеръ, Мордко Ирмарочная пл., 185.
- Каплуненко, Григ. Картамышевская, 40.
- Катарова, Е. Кондратен., 32. Тлфн. 23-79.
- Кадъ, М. Болгарская, 1.
- Кельманъ, Волько. Запорожская, 29.
- Клейманъ, Шая. Прохоровская, 26.
- Кожбахтѣева, Хусни. Ольгивскій сл., 14.
- Колбасинская, Лаура. Дерибасовская, 33.
- Коретянский, І. Базарн., 73.
- Корчинскій, Митр. Болгарская, 50.
- Корманъ, Хана и Мордко. Екатерининская, 85.
- Кравецъ, А. Прохоровск., 43.
- Крѣди, М. Новосельск., 80. Тлфн. 38-44.
- Крѣди, Никл. и Совр. Греческая, 45.
- Крамскій, Абд. Старообрядческій сл., 9.
- Кульбичъ, В. Виноградн., 8.
- Купершмитъ, Сух. Болгарская, 40.
- Купчанъ, Волько Колонтаевская, 22.
- Курникъ, Юсь-Гершъ Болгарская, 43.
- Лазо, І. Колонтаевск., 39.
- Лароновъ, Куз. Малороссійская, 16.
- Либманъ, Максъ Преображенская, 23. Тлфн 7-85.
- Модзелевская, Инна и Гяздовскій, Влад. Гаванная, 9.
- Малафѣевъ, Г. Ул. 19 февраля, 72.
- Меликова, Зар. Картамышевская, 40.
- Мелиссарато, С. Греческ., 12. Тлфн. 46-35
- Мерженко, Евф. Мясоѣдовская, 41.
- Метелица, А. Комитетск., 3.
- Михайлова, Найда. Колонтаевская, 55
- Михайловъ, М. Южная 23.
- Мозеръ, Е. Херсонск., 42.
- Невтриносовъ, Ник. Тираспольская, 33.
- Нимальштейнъ, Старорѣзничная, 18.
- Одесск. женск. благот. 0-во Хуторск., 36. Тлфн. 1-39.
- Папа-Сотыро, Лаз. Колонтаевская, 20.
- Перепиловъ, С. Сѣн. пл., 7.
- Петранюкъ, Т. Дальницк., 2.
- Петросовъ, А. Головоковск., 19.
- Петросовъ, Арт. Прохоровская, 17.
- Петросовъ, Ис. Манежная, 16.
- Петросовъ, Кев. Екатерининская, 39.
- Печескій, Петръ. Театральнй пер., 17. Тлф. 9-07.
- Пиксъ, Влад. Косвенная, 54.
- Пичевевская, Ел. Колонтаевская, 31.
- Подосовскій, Том. Церковная, 9.
- Посталати, Григ. Раскидаловская, 24
- Приходько, П. Виѣшия, 120.
- Причертъ, Фр. Болгарск., 61.
- Радзинскій, І. Коблевская, 20.
- Радзинскій, Юсель-Ицко. Красный пер., 10.
- Радзинскій, Т. Суворовск., 20.
- Расновскій, Пав. Малороссійская, 37.
- Расторгуевъ, Андр. Градоначальническая, 31.
- Рашкинъ, Султ.-Али. Дальницкая, 26.
- Рабини, Пав. Екатерининская, 12. Тлфн. 20-08.
- Розенбергъ, З. Гаванная, 12.
- Ройзманъ, Сам. Болгарская, 1.
- Самойлюкъ, Ар. Степовая, 30.
- Самолукъ, Гр. Городекая, 53.
- Саркисовъ, Матв. Мельничная, 2.
- Свидеръ, Мордко. Мясоѣдовская, 9.
- Смоглокъ, Куз. Колонтаевская, 21.
- Сосинъ, Мар. Средняя, 8.
- Спиро, В. Ср.-Фонтанская, 4.
- Тарасенко, Куз. Вознесенскій пер., 20.
- Теплицкая, Берта. М.-Арнаутская, 109.
- Теплицкая, Сура. Прохоровская, 43.
- Теушъ, Юдко. Конная, 19.
- Трейгеръ, Мар. ул. 19 февраля, 11.
- Трейгеръ, Хая-Удя. Суворовская, 38.
- Фанкони, Т/Д. Ф. Скведеръ и К^о. Екатерининск., 15-17. Тлфн. 6-12, 40-55.
- Фильбрандт, Дж. Екатерининская, 18.
- Фольмеръ, Роб. Прображенская, 68.
- Харлинь, Ф. Божакина, 25.
- Хачатурянцъ, Хачат. Прохоровская, 9.
- Хрисолури, Я. Косвенная, 17.
- Цвикъ, Гершъ. М.-Арнаутская, 97.
- Цвикъ, Эля. Екатерининская, 85.
- Шашкинъ, Андр. Михайловская, 17.
- Шеровъ, Тим. Б.-Фонтанъ, Монастырская, 49.
- Шмушковиць, Абр. Комитетская, 18.

ПЕНЬКОВЫЕ ТОВАРЫ.

Представительства и отдѣленія.

„Келлеръ, Р. А.“ т. д. Москва—прелст. Вулахъ, Як. Сеховъ, Бор. Пушкинская, 24. Тлфн. 33-66.

Торговля.

Бѣленькій, Фед. Суворовская, 84.

Вайнштейнъ, Шм. Александровская, 15.

Гапоновъ, Г. и Ко, т. д. Александровская, 10.

Гладштейнъ, Сура. Старый базаръ, городской корн., подъ часами.

Гладштейнъ, Янк. Старобазарн. пл., 21. Тлфн. 37-25.
 Гусевы, Н. и Н. Бр., т. д. Гусевы, Исид. и Никл. Суворовская, 64. Тлфн. 12-94.
 Калининъ, Григ. и Маценко, Никл. Успенскій пер., 10. Тлфн. 15-65.
 Каширинъ, Ерем. Суворовская, 107.
 Бигель, Бор. Ст.-Базарная пл., 38.
 Комановъ, Ив. и Курындинъ, Ник. Б.-Арнаутская, 81. Тлфн. 13-60.
 Курындинъ, И. Н. и С-ья, торг.-пром. т-во. Б.-Арнаутская, 73. Тлфн. 59-04.
 Курындины, Я. и Г. торг.-пром. т-во. Курындины, Як. и Георг. Екатерининская, 83.
 Приваловъ, П. М. и Ко, т. д. Приваловъ, Пол. Ст. баз., рыбная пл. Тлфн. 26-46.
 Рабинъ, Мих. Александровская, 13.
 Скрыпкинъ, Ив. Б.-Арнаутская, 87.
 Русскихъ Черноморскихъ канатныхъ заводовъ, акц. о-во. Приморск., 73 (скл.). (Канать).
 Штейнгартъ, Цал. Старый базаръ, 14-15.

ПЕРЕВЯЗОЧНЫЯ СРЕДСТВА.

(См. также „Аптекарскіе товары“).

Представительства и отдѣленія.

„Вернигралъ“ т-во, Берлинъ, одесск. отд.—Довѣр. Шейнеръ, Д. Г. Авчиниковск. пер., 14. Тлфн. 56-21.
 Мейеръ, К. А. и Ко,—предст. Каневскій, А. Д. и братъ, т. д. Малый пер., 6. Тлфн. 39-41.
 Морокинъ, А. Ф. т-во. Нов.-Вичуга,—предст. Балабанъ, П. Карангозова, 18. Тлфн. 23-44.

Торговля.

Большъ, А. и Ко, т-во. Жуковск., 43. Тлфн. 38-28.

ТОВАРИЩЕСТВО
А. БОЛЬТЪ и Ко.
оптовый складъ:
 Перевязочныхъ матеріаловъ, хирургическихъ инструментовъ, резиновыхъ предметовъ, фармацевтическихъ принадлежностей и предметовъ для ухода за больными.
 Одесса, ул. Жуковского, № 43.
 — ТЕЛЕФОНЪ 38-28 —
 почтовый ящикъ № 81.
 Адр. для телегр.: Одесса-Большъ.

Гольденрингъ, С. Н. Троицкая, 35. Тлфн. 42-78.
 Зейлингеръ, Х. В. и Горвиць, П. М. Троицкая, 25. Тлфн. 49-17.
 Кручулевичъ, З. С.-Коблевская, 42.
 Гюльпе, А. И., влад. Витте и Функъ. Ришельевская, 5. Тлфн. 9-13.
 Сиротинъ, М. Херсонск., 29. Тлфн. 48-65. (Производство бинтовъ).

ПЕРЕПЛЕТНЫЕ МАТЕРИАЛЫ.

Представительства и отдѣленія.

Каминскій, и Ко, Варшава—представит. Шраеръ, Генр. Ул. Полтавской побѣды, 7. Тлфн. 28-65.

Торговля.

Акціонерное Южно-Русское О-во. Печатн. Дѣла. Предстѣд. Правл. В. М. Пашенко. Пушкинская, 18, с. д. Тлфн. 3-36.
 Бендеръ, Я. т-во. Вильна—предст. Менихесъ, Т. А. Преображенск., 12. Тлфн. 53-00.
 Маранць, Авр. Новосельск., 91. Тлфн. 56-31.

Швейцеръ, Хон. и Ко. Троицкая, 28.

ПЕРЕПЛЕТНЫЯ И ФУТЛЯРНЫЯ МАСТЕРСКІЯ.

(См. также „Картоажный мастерскія“).

Арбахъ, Алкедръ. Спиридоновская, 8.
 Арлинскій, Мееръ. Скобелева, 21.
 Бунштейнъ, Абр. Садовая, 9.
 Васерманъ, Мойше. Скобелева, 27.
 Гезелле, Густ. Дерибасовск., 16. Тлфн. 21-46.
 Гершъ, Ис. Успенская, 75.
 Глезеръ, Абр. Нѣжинск., 66.
 Голяковъ, Влад. Херсонск., 29.
 Грабовецкая, Мар. Преображенская, 61.
 Заславскій, Шм. Спиридоновская, 33.
 Киселевъ, Никл. Тираспольская, 1.
 Кульбергъ, Бр. Ришельевская, 1. Тлфн. 8-29.
 Клейманъ, Менд. Ул. Петра Великаго, 24.
 Косаревъ, Алкедръ. Дерибасовская, 21.
 Кравцовъ, Дув. Нѣжинская, 54; Херсонская, 23.
 Макштъ, Никл. Нѣжинск., 48.
 Маць, Шм.-Дув. Пантелеймоновск., 132. Тлфн. 37-73.
 Мендель, Дув. Херсонск., 52.
 Мендель, Мойше. Малый пер., 10.
 Мизучъ, Хаимъ. Успенскій пер., 23.
 Михальскій, Илья. Дерибасовская, 18.
 Никола, Дм. Греческая, 20.
 „Одесскія Новости“. Екатерининск., 8. Тлфн. 2-61.
 Опендакъ, Дув. Торговая, 34.
 Палеологъ, Бир. Новосельскаго, 82.
 Пильченко, Анна. Дерибасовская, 19.
 Рабиновичъ, Изр. Скобел., 22.
 Сухаркевичъ, Альфр. Дерибасовская, 5.
 Фельдманъ, А. Скобелева, 33.
 Ферштеръ, Х. Я. Ришельевская, 32. Тлфн. 38-62.

Фрадисъ, Кива, Садовая, 17.
 Футлярная артель. Дерибасовская, 21.
 Фридманъ, В. Успенск., 69.
 Херсоно - Одесскаго Епархіального дома, Александровскій пр., 6, с. д.
 Христогалосъ, Ел. Кондратенко, 8.
 Цессарскій, С. К. владѣлецъ тип. „Порядокъ“. Успенская, 40. Тлфн. 3-03.
 Шаргородскій, Симха Суворовская, 30.
 Шварцъ, Ш. Красн. пер., 3.
 Швейцеръ, Х. Пушкин., 37.
 Шенкеръ, Дав. Преображенская, 69.
 Шпитальникъ, Берко Базарная, 78.
 Янаки, И. Дерибасовск., 19.

ПЕРЕПИСКА НА ПИШУЩИХЪ МАШИНАХЪ.

Бродскій, А. Троицкая, 40.
 Гершманъ, Из. Л. Колонтаевская, 13.
 Гуковская, С. С. Екатерининская, 36.
 Житкова, Е. Херсонская, 52.
 Мирони, П. Садовая, 16.
 Рабиновичъ, Х. Рихельев. 12.
 „Сильвия Эмбросъ“. Пушкинская, 11.
 Фельдманъ, Ш. С. Б.-Арнаутская, 56. Тлфн. 48-12.
 Ширманъ, В. Изр. Садовая, 18. Тлфн. 34-98. (См. объявл.).

ПЕРЧАТКИ.

(См. также „Галантерея и Мануфактура“).

Представительства и отдѣленія.

Александровъ, Ивановъ и Ко, т/д. Москва. Штеренбергъ, М. Авчиниковск., пер. 5.
 Геллеръ и Асконасъ, Хемницъ. Гиршманъ, Юліусъ, Нѣжинская, 64.
 Илютовичъ, Екатеринин., 30.
 Кравчинскій, Р. Дерибасовская, 11.
 Лозе и Бергманъ. Шаргородскій, Шл. Тираспольская, 22.

Единственное первоклассное Бюро

переписки на пишущихъ машинахъ и переводовъ на русск. и иностран. языкахъ. Приемъ работы во всякое время. Циркуляры, лекции, чертежи, ноты и проч. исполняются на множительныхъ аппаратахъ до 500 экземпляровъ. Курсы обученія письму на машинахъ разн. сист. по новѣйшему методу, съ гарантіей за успѣхъ.

== **ЦѢНЫ ВСЕМУ УСТАНОВЛЕНЫ.** ==

В. ШИРМАНЪ.

ОДЕССА, САДОВАЯ, 18. — ТЕЛЕФОНЪ 34-98.

Таликовскій, Мих. Ланжероновская, 15. Тлфн. 6-04.
 Чернявскій, Григ. Дерибасовская, 31. Тлфн. 9-17.
 Штраусъ, и Ко., т. д. уюли.
 Штиглицъ, А. К. Греческая, 25.
 Шильштейнъ, Г. Прохоровская, 10.

ПЕРЬЯ и ПУХЪ.

Представительства и отдѣленія.

Гельборштъ, Генр., Варшава. Гиршманъ, Юліусъ. Нѣжинская, 64.
 Steiner Siegmund, Вѣна. Кацъ. Мейл. Б.-Арнаутск., 93.
 Штейнеръ и Адельбергъ. Буриштейнъ, Фейт. Пушкинская, 59.
 Штраусъ и Ко, т. д. Штиглицъ, А. К. Греческ., 25.

Торговля.

Редерсъ, Авг. и Ко., Прохоровская, 18.
 Илютовичъ, Я. Екатерининская, 30. (Страусъ).
 Юнатъ, Н. Александровскій пр., 3. (Страусъ).
 Редерсъ, А. Прохоровск., 18.
 Шильштейнъ, Г. Прохоровская, 10.
 Штраусъ и Ко, т. д., уюли. Штиглицъ, А. К. Греческая, 25. (Страусъ перья и пухъ. одѣяла).

ПЕТЛЕ-МЕТАЛЬНАЯ МАСТЕРСКІЯ

Левинъ, Эстеръ. Книжный пер., 17.

ПЕЧИ и КАФЛИ.

(См. также «Желѣзо».)

Представительства и отдѣленія.

Гиршгорнъ, Н. Германия. Эттингеръ, Х. Рихельевская, 48. Тлфн. 12-17.
 Гугель, М. — предет. Бродскій, М. и Бродецкій. Рихельевская, 74. (Кафли).
 Мальцовскихъ заводовъ, акц. о-во одес. отд. Александровск. площ., 3-4. Тлфн. 21-22. (Чугунныя).
 „Метеоръ“ Мальцовск. зав., акц. о-во, одес. отд. Александровская пл., 3-4. Тлфн. 21-22. (Циркуляцион.).
 „Неборовъ“, чугунно-литейн. зав. Неклонъ. Вулахъ, Яж. и Сехонъ, Бор. Пушкинская, 24. Тлфн. 33-66.
 Saehstische ofen und Chamotten Waaren Fabrik. — представит. Гагаринъ, Юрій и Ко, т. д. Софьевская, 26. Тлфн. 55-80.
 „Юнкеръ и Ру“, Германия, — предет. Эттингеръ, Хаимъ. Рихельевская, 48. Тлфн. 12-47.

Торговля.

Берндтъ, Густ. Берндтъ, Паул., Вильг. и Эм. Рихельевская, 15. Тлфн. 4-47.

Гуревичъ, К. и Ко, т. д. Ришельевск., 20. Тлф. 9-71.
 Мураховскій, Г. В. и Дистель, П. Б. т. д. Тираспольская, 1.
 Плецницерь, Морд. Соборная пл., 1. Тлфн. 5-14.
 Шнайденъ, Ш. Ш. Б.-Арнаутская, 81. Тлф. 23-18. (Чугунныя).
 Энгель, Юлій. Ришельевская, 28. Тлфн. 6-84.

П И В О.

Представительства и отдѣленія.

„Габербушъ и Шиле“, въ Варшавѣ, акц. о-во. Княжеская, 40. Тлфн. 12-66.
 Голтянское Т-во Пивоваренія. К-ра: Полт. Поб., 26; скл.: Коблевск., 26. Тлфн. 3-48, 31-25.
 Двухг. пив. заводы, акц. о-во. Колонтаевская, 60.
 Калинковское пив. т-во, — упр. Прудниковъ, Г. С. Пирогов., 17. Тлфн. 14-42.
 Киевское пив. т-во, заводск. скл. Дальницк., 32. Тлфн. 26-34.
 „Липскій и Шоценъ“, акц. о-во, зап. скл. Коблевск., 26. Тлфн. 31-26.
 Трехгорное пив. т-во. Ул. Бѣлинск., 8. Тлфн. 22-41.

Производство.

„Кульмбахеръ“, — влад. Рапопортъ, З. В. и Баракъ, З. П. Мельничная, 31. Тлфн. 6-14. Пред. Федельманъ, А. (иногор. районъ). Ремеслен., 29. Тлфн. 17-01. Т. адр. Кульмбахеръ.
 Бемие, Мат. Виноградн., 32. Тлфн. 18-93.
 Енни, Ф. и Ко, т. д. Бугаевск., 1. Тлфн. 21-21.
 Первый Чешскій заводъ. — Содома, Ф. М. Балковская, 122. Тлфн. 20-79.
 „Одесская Ваварія“, акц. о-во. Дальницк., 52. Тлфн. 51-44.
 Т-во Одесскаго пивовареннаго завода, бывш. Сая-

ценбахера. Ботаническій пер., 5. Тлфн. 46-55.
 Т-во одес. тов. зав. Малоф. дор., с. д. Тлфн. 46-55.
 Южно-Русское акц. о-во пивоваренныхъ заводовъ. Артиллерійскій пер., 1. Тлфн. 12-37.

Пивныя лавки.

Абальмазъ, Ив. Карангозова, 17.
 Абрамовичъ, Фр. Ришельевская, 69.
 Аветисянцъ, Сакар. Сади-ковская, 46.
 Авраменко, Елиз. Балтская дор., 95.
 Алтманъ, Авр. Запорож., 23.
 Альбанопуло, Мих. Московская, 49.
 Андонаки, Сидоръ. Польскій сп., 6.
 Анисенюкъ, Пел. Степ., 66.
 Артеменко, Мат. Успен., 109.
 Бахтадзе, Ив. Садовая, 19.
 Бенцъ, Вильг. Кузнечн., 54.
 Бильманъ, Ст. Примор., 30.
 Богданскій, Гр. Фил. Колодезный пер., 27.
 Борда, Хрис. Розумов., 27.
 Брикая, Дом. Церковн., 1.
 Будько, Фел. Каранг., 23.
 Бурдаковъ, П. С. Ольгивская, 8.
 Бутенко, Сем. Водопров., 1.
 Бѣликовъ, Ром. Пл. Кондратенко, 1.
 Бѣлогородская, Ксен. Манежна, 4.
 Вадахъ, Фр. Екатер., 27.
 Вамали, Пер. Бѣлинск., 25.
 Вайшенблитъ, Инг. Балтск. дор., 83.
 Веде, К. Ланжероновская, 9.
 Вензерухъ, Дув. Балтская дор., 93.
 Водова, Ел. Николаевскій бул., 15. Тлфн. 47-09.
 Волковъ, И. С. Среднефонт. дор., 9.
 Воронцовъ, Г. Столбовая, 1.
 Высоцкая, Анаст. Карташевская, 2.
 „Габербушъ и Шиле“, въ Варшавѣ, акц. о-во. Княжеская, 40.
 Гайвенисъ, Иос. Колонтаевская, 57.

Гариевъ, Мих. Балт. дор., 85.
 Габыбулинъ, Х. Москов., 1.
 „Гамбринусъ“, — влад. Гоппенфельдъ, П. Преобр., 32.
 Гедговдъ, Э. Б.-Арн. 71.
 Гельфенштейнъ, Абрамъ. С. Дальникъ.
 Герасевичъ, Ив. Гаван., 9.
 Герасимовъ, Т. В. Ул. 19 февраля, 37.
 Годованная, Мар. Балтская дор., д. Гиндельмана.
 Голобородинъ, Шул. Ул. 19 февраля, 34.
 Гончаровъ, Д. Болгар., 87.
 Гонторукъ, Гр. Скобелева, 5.
 Гоппенфельдъ, Паул. Преображен., 32. (Пассажи).
 Гордииковъ, Ив. Левашевскій сп., 7.
 Горлатенко, Мар. Николаевская дор., 239.
 Григорьевъ, Вас. Ср.-Фонтанская, 8.
 Гринбергъ, Цили. Ул. 19 февраля, 58.
 Данченко, Ив. Новосельскаго, 1.
 Долидзе, Мяхис. Скоб., 34.
 Дорфманъ М. Мясовд., 30.
 Дробняковичъ, М. Херсонскій спускъ.
 Дробняковичъ, Марфа. Халжибейск. лим., д. Кошба.
 Дуки, М. Комитетская, 10.
 Дымова, Евд. Балт. дор., 58.
 Дырма, Стан. Коблевск., 26.
 „Енни, Ф. и Ко“, т. д. Б.-Арнаутская, 23, 40, 52, 88; Полтавской Поб., 42; Аркадія, д. Таликовскаго; Итальянскій бул., 16; Таможенная, пл., 1; Жевахова гора, д. Трабони; Михайловская, 46; Прохоровская, 1; Смирновская, 19; Лагерная, 21; Мещанская, 35; Жуковск., 7; Московская, 63; Диманная, д. Леви; М.-Кульничк., д. Чернышевко; Балтская дор., 89; Холодная Балка, д. Панченко; Балтская, дор., 91; с. Перубайское, д. Гринчука; Николаевская, дор., 237; Лагерная, 8; Б.-Фоминная Балка; с. Чубаевка; Лагерная, 16; Княжеск., 26;

- Манежная, 4; Розумовск., 9; Базарная, 94; Преображенская, 63.
- Жаринъ, Полик. Вознесенскій пер., 17.
- Загороднюкъ, Понкр. Сел. Дальникъ, с. д.
- Зайбердихъ, Эм. Колонтаевская, 4.
- Звезда-Ильичъ, Анна. Николаевская дор., 198.
- Калискеръ, Юс. Таможенная пл., 5.
- Кацперскій, Ив. Петра Великаго, 25.
- Квартирниковъ, Дм. Николаевская дор., 229.
- Кемпе, Мат. Б.-Арнаут., 66; Мельничная, 17; Малоросійская, 34; Балтская дорога, 66 и 72; Московск., 51; с. Нерубайское: Бол.-Фонтанская дор., д. Біязи; с. Татарка; с. Дальникъ; Виноградная, 32; Преображенская, 84; Коблевск., 4; Южная, 9; Тираспольская, 35.
- Киснадзе, Никл. Колодезный пер., 27.
- Кобринская, Бейла. С. Дальникъ, с. д.
- Ковальчукъ, Юст. Хаджиб. лим., д. Ершовской.
- Козинъ, Таможен. пл., 7.
- Колачевскій, Леонъ. Жуковского, 42.
- Колоденко, Мих. Б.-Кузльникъ.
- Корниенко, Аник. Француз. бульваръ, 38.
- Косова, Евг. Старосѣнная пл., 3.
- Косляковъ, Вас. Картамыш., 52; Столбовая, 18.
- Котляренко, Юс. Сел. Дальникъ.
- Ковзоль, Ал-ѣй. Старосѣнная пл., 5.
- Кузнецова, Евд. Степов., 17.
- Кулаевъ, Вас. Божакина, 15.
- Курейшвили, Корн. Кондратенко, 37.
- Курджи, Вас. Болгар., 51.
- Лавицкій, Ант. Нѣжин., 12.
- Лагушинская, Вѣра. Спиритеновская, 6.
- Ленскій, Феод. Театральный пер., 14.
- Лога, Ив. Приморская, 75.
- Лопата, Андр. Ольгив., 10.
- Лотоцкая, Елиз. С. Татарка.
- Лукато, Варв. Коблев., 25.
- Макарова, Ир. Божакина, 50.
- Малая, Аграф. Раскид., 5; Колонтаевская, 57.
- Майзель, М. Суворовская, 35.
- Мамедовъ, Ал-ѣй. Михайловская, 51.
- Меерсонъ, Юс. Базарная, 75.
- Минанъ, Юст. Б.-Фонтанъ, 16 ст., д. Васютинскаго.
- Миколаіонасъ, Феод. Херсонская, 21.
- Михайленко, Юст. Романовская, 35.
- Михайловъ, П. Колонт., 6.
- Морозова, Анаст. Балков., 31.
- Музыченко, Ив. Б.-Фонтанская дор., 23.
- Мятковскій, Ант. Прохоровская, 75.
- Набанопуло, М. Москов., 49.
- Наирѣво, Евд. Тирасп. зас., с. д.
- Нелинъ, Мих. Воен. сп., 4.
- Непочентовскій, С. И. Тираспольская, 11.
- Нежидаевъ, Андр. Московская, 33.
- Николаевскаго № 1 пивовареннаго зав. Лѣсная, 26.
- Никольская, Тат. Малоросійская, 27.
- Овчаренко, Ив. Ср.-Фонтанъ, 7 ст., д. Хартуляри.
- „Одесская Баварія“, авт. 6-во. Херсонская, 29; Александровскій паркъ; Екатер., 27; Б.-Ари., 24; Суворов., 47; Успенск., 105; Тираспольская, 6; Раскид., 61; Косвенная, 86; Среди., 37; Петропавл., 22; Дальническая, 10 и 20; Занд. пер., 2; Болгар., 84; Сувор., 77.
- Одесск. трудов. артель официантовъ. Ср.-Фонт., 7 ст., д. Хартуляри.
- Орловичъ, Ицко. Б.-Арнаутская, 117.
- Остринскій, Изъя. Польск., 11.
- Островская, В. с. Бугаевки.
- Осадчій, Г. Успенская, 105.
- Панасюченко, Тар. Московская, 91.
- Папа-Харгофили, Ал. Водопроводная, 3.
- Пивановская, Анна. Воронцовская, 78.
- Плоцкая, Анна. Пишиновская, 3.
- Полищукъ, Ицко. Ул. 19 февраля, 25.
- Полякъ, Мошко. Б.-Арнаутская, 105.
- Прохоровъ, С. Мельничн., 17.
- Рабиновичъ. Садиковская, 37.
- Рогайловъ, Стеф. Косвен., 16.
- Рокачъ-Коваль. Мар. Степовая, 27.
- Рудаковъ, Влад. Полтавской побѣды, 68.
- Рудаковъ, Влад. Средн.-Фонтанъ, д. Юдевича.
- Савеличъ, Юрій. Балтская дор., 87.
- Сакеларади, Тимолеонъ. Ср.-Фонтанъ, д. Полинка.
- Сикарь, Мошко, с. Дальникъ.
- Сикарь, Хуна Гершковъ. с. Дальникъ, с. д.
- Содома, Фр. Дальницкая, 18; Сухой лим., д. Генриха; Городская, 13.
- Станишевскій, Конст. Польскій сп., 6.
- Стокальсъ, Вас. Средняя, 37.
- Т-во Одесскаго Пивоварен. завода, бывш. Сандебахера. Адреса: Базарная, 114, Балтская дор., 50, 65, 93, Болгарская, 87, Водопроводная, 2, Городская, 31, Городская, 36, Городская, 63, Екатерининская, 85, Колонтаевская, 6, Колонтаевская, 22, Ланжеронъ, при купальнѣ 1 класса, Ланжероновская, 9, Малоросійская, 14, Малоросійская, 86, Малоросійская, 34, Нарышкинск. сп., 6, Польскій спускъ, 6, Польскій спускъ, 10, Приморская, 28, Провантская, 2, Прохоровская, 41, Ришельевская, 48, Рождественская, д. Хардазуна, Спиритеновская, 22, Ср.-Фонтанъ, д. Свѣтловой. Театральный пер., 14, Успенская, 80, Французскій бул., дача Вальтуха, Французскій бул., д. Шехтера, Малый пер., 2, Ярмарочная пл., 184.

Тели, Х. Александровская пл., 3-4.
 Терлецкий, А. Средняя, 22.
 Тимошкинъ, К. Городская, 21.
 Тели-Вангели, Харл. Александровская пл., 3.
 Тертеровъ, Григор. Коблевская, 20.
 „Тирольскій гротъ“, Гоппенфельдъ, А. Греческая, 46.
 Тишковскій, Паумъ. Ср.-Фонтанская дор., 19.
 Ткаченко, Алекс. Александровская пл., 4.
 Т-во Одесскаго Пивовар. завода. Новосельскаго, 1; Ольгивская, 8; Херсонская, 21; Куяльницкій лим., 20; Дерибасовская, 13; Красный пер., 11; Малый пер., 1 и 2; Ланжероновская, 9; Екатерининская, 85 и 59; Б.-Арнаутская, 69; Колонтаевская, 6, 19; Градоначальническая, 17; Базарная, 114; Спиридоновская, 2; Комитетская, 10; Косвенная, 6; Раскидайловская, 5; Малороссійская, 4 и 86; Прохоровская, 13; Воронцовская, 124; Водопроводная, 26; Ботаническій садъ.
 Томасъ, Регина. Столбовая, д. Голубинцева.
 Трачъ, Феод. Колонт., 42.
 „Трехгорное Пивовар. Т-во въ Москвѣ“. Княжеская, 34; Ланжероновская, 13; Кондрат., 33; Малор., 90.
 Уревякъ, Мих. Серединская площ., 1.
 Устименкова, Анна. Болгарская, 37.
 Уценко, А. Екатеринин., 46.
 Федоровичъ, Ф. Малороссійская, 87.
 Феротынский, К. Петра Великаго, 25.
 Феферъ, Д. Суворовская, 70.
 Фольгартъ, М. Екатерининская, 59.
 Фраймакъ, Ю. Э. Бняж., 28.
 Франкъ, Ел. Тираспольск. 11.
 Франке, Эд. Ольгивскій сп., 5; Суворовская, 53; с. Тарка, д. Килишева; Мясофдовская, 20.

Франчукъ, Роз. Скобелева, 5.
 Френкель, Янк. Успенск., 78.
 Хохловъ, Пав. Торговая, 43.
 Хрианопуло, Христо. Б.-Фонтанская дор., 9.
 Цегельницкая, Голда. Польскій сп., 13.
 Чайченко, Ив. Московск., 145.
 Чешскій Пивоварен. заводъ. Малороссійская, 34; Балтская, дор., 66.
 Шадзевичъ, Ал. Малороссійская, 56.
 Шустакъ, Як. Воронцов., 2.
 Шурапенскій, П. Мельнич., 5.
 Щербаченко, М. Кондратенко пл., 1.
 Эдлисъ, Абр. Треугольный пер., 9.
 Южиякъ, А. Провантская., 6.
 Южно-Русскій пивоваренный заводъ. Александр. пл., 4; Николаевская дор., 237; Пантелейм., 52; Суворов., 49; Прохор., 6; Средняя, 34; Колонт., 31; Провантская, 2; Михайлов., 59; Болгарская, 79; Б.-Фонт. дор., 3; Степовая, 58; Комитетская, 3.
 Юзифовичъ, Фейга. Суворовская, 24.
 Юрченко, Тим. Александр. пл., 18.
 Янопуло, Алесдръ. Бариатинскій пер., 1.
 Фодотова, Екатер. Польскій сп., 12.

Принадлежности.

Горенштейнъ, Мордко. Екатерининская, 64.
 Дулицкій, Я. О. Торгов. 10.
 Теперь, Шая-Лейбъ и Цукерманъ, Шул. Екатерининская, 70. Тлфн. 58-77.

ПИРОТЕХНИКА.

„Вулканъ“. Волкъ, Мовше. Б.-Фонтанъ, 3 ст., д. Бруно.
 „Фортуна“. — влад. Кутьякъ, О. В. и Чепати. М. 6 ст. пар. трамвая, д. Грушкевича. Т. адр. Одесса — «Фортуна». Въ гор.: Соборная пл.

Шаргородскій, Шл. Тираспольская, 22.
 Эберлъ, Ганзъ, Конштамъ и Ко. — предет. Шаргородскій, С., инж. Тираспольская, 22. Тлфн. 49/85.

ПИСЧЕБУМАЖНЫЕ ТОВАРЫ.

(См. также „Бумага“).

Представительства и отделения

„Гавельва, Р. В. и Сыиъ“, Варшава. Шраеръ, Генр. Полтавской поб., 7. Тлфн. 28-65.
 Герлахъ, Г. и Ко, Акц. 0-во. Троруянскій, Јос. Тираспольск., 13. Тлфн. 10-24.
 Гранбергъ, Акц. 0-во. Шаргородскій, Шл. Тираспольск., 22.
 „Культура“. Борчманъ, А. М. Садовая, 17.
 Маевскій, Ст. и Ко, Акц. 0-во, Прутковъ. Шраеръ, Генр. Полтавской поб., 7. Тлфн. 28-65.
 „Художникъ“. Юделевичъ, А. Пассаждъ (внутри); Преображенская, 29; Ришельевская, 79.

Торговля.

Авербухъ, Ар. Прохоров., 11.
 Арлинскій, Гиршъ. Ришельевская, 27. Тлфн. 17-44.
 Антеръ, Екат. Новорыби., 5.
 Барскій, Як. Дерибасов., 31. Тлфн. 12-63.
 Берманъ, Злата. Ришельевская, 59.
 Борушекъ, Голда. Новосельская, 98. Тлфн. 18-52.
 Брацлавская, Сара. Новосельскаго, 96.
 Бриккеръ, Пав. Пушкинская, 16.
 Вайнштейнъ, Шейва. Торговая, 43.
 Верзебе, Карлъ. Кондратенко, 39.
 Видгольцъ, Јос. Торговая, 18.

Визильтиръ, Роза. Садов., 2.

Писчебумажная торговля
„ЭКОНОМІЯ“

Садовая, 2, уг. Торг. против
 порога Ришельевской гимназій.

„Все доступно“

Прейс-Куранты бесплатно.
 Отправка ноложен. платежей.

Витись, Изр. Торговая, 34.
 Волкъ, Мовша и Итинъ, Абр.
 Преображ., 92. Тлфн. 51-18.
 Волошинъ, Мошко. Преобра-
 женская, 22.
 Воскобойникъ, Ноехъ. Тол-
 чекъ, будка 183.
 Выгодскій, Гдаль. Преобра-
 женская, 96.
 Гальперинъ, Мен. Ебатери-
 нинская, 36.
 Гаруть, Евг.-Напол. Казар-
 мен. пер., 4. Тлфн. 43-30.
 Гезелле, Густ. Дерibasов., 16.
 Тлфн. 21-46.
 Герасимова, Мар. Ул. Пол-
 тавской побѣды, 41.
 Гершманъ, Липа. Ланжеро-
 новская, 21.
 Гетманъ, Янъ. Петра Вели-
 каго, 11. Тлфн. 9-30.
 (Чертежные матер. и при-
 надлежи.).
 Гешель, Хая-Бруха. Суворов-
 ская, 104.
 Гилисъ, Зельм. Пантелеймо-
 новская, 56.
 Глазманъ, Дан. Софьевск., 17.
 Гольдбергъ, Ар.-Зельм. Б.-Ар-
 наутская, 84.
 Гольдштейнъ, Юс. Москов-
 ская, 15. Тлфн. 62-12.
 Грабовецкая, Махля. Прео-
 браженская, 65.
 Граденкій, Ив. Канатная, 45.
 Гринбергъ, Авр. Суворов-
 ская, 113.
 Гринбергъ, Мойс. Ришельев-
 ская, 20.
 Гринзафтъ, Мел. Пл. Кондра-
 тенко, 1. Тлфн. 24-03.
 Даентъ, Зельм. Полтавской по-
 бѣды, 63.
 Держанко, Изр. - Мейеръ и
 Фельштейнъ, Абр. Б.-Ар-
 наутская, 93. Тлфн. 64-61.

Дитятковское Т-во писчебум.
 фабр. Садовая, 21. Тлфн.
 2-26 (маг.), 20 24 (скл.).
 „Другъ учащихся“, — Шмат-
 ковъ, А. С. Новосельск., 75.
 Дувидовичъ, Овс. Малорос-
 сійская, 38.
 Згутъ, Р. И. и Ко. Кузнеч-
 ная, 46 Тлфн. 46-42.
 Каминскій, Р. Ришельевская,
 22. Тлфн. 49-37.
 „Кацъ, В. и С-ья“, т. д.
 Александровск., 17. Тлфн.
 22-36.
 Кацъ, М. В. Торговая, 21;
 Греческая, 34.
 Кацъ, Я. В. Преображ., 90.
 Тлфн. 26-55.
 Каганъ, Шм. Мясоѣдов., 13.
 Каминскій, Рахм. Ришельев-
 ская, 22. Тлфн. 49-37.
 Кальварійскій, Мошко. Пуш-
 кинская, 14.
 Кассирская, Сарра. Прохо-
 ровская, 12.
 Кацъ, Ех. Греческая, 34;
 Торговая, 21.
 Кискачи, Сол. Екатеринин-
 ская, 1.
 Коганъ, Песа. Нѣжинск., 42.
 Концельманъ, Юн. Новосель-
 ского, 45.
 Коренманъ, Вольфъ. Торго-
 вая, 36.
 Котоватскій, Янк. Екатери-
 нинская, 42.
 Кульбергъ, бр. Ришельев., 1.
 Тлфн. 28-40.
 Кульбергъ, Мих. и Капланъ,
 Хаймъ. Екатерининск., 48.
 Тлфн. 39-22.
 Кушеръ, Сарра. Торгов., 37.
 Левенбергъ, Изр. и Гольд-
 денбергъ, Марк. Артилле-
 рійск. пер., 3. Тлфн. 27-25.
 „Левинсонъ, Г. М. и Ко“,
 т. д. Дерibasовская, 20.
 Тлфн. 3-13.
 Левинсонъ, Ицко-Исеръ. Ри-
 шельев., 30. Тлфн. 15-97.
 Лейберъ, Янк. Городская, 25.
 Лемель, Барнъ. Ольгивск., 33.
 Лернеръ, Моникъ. Ришель-
 евская, 60.
 Либерзонъ, Берко. Ришель-
 евская, 35.
 Луполоверъ, Як. Ришельев-
 ская, 55.

„Майминъ, I. и Теперъ, Г.“,
 Ришельевская, 20. Тлфн.
 29-04.
 „Махъ, Францъ“, Н. Р. Ла-
 ганопуло и М. З. Кау-
 ланъ, т. д. Преображен-
 ская, 40. Тлфн. 7-52.
 Махъ, Э. И. и Ко, т. д.
 Преображенская, 25.
 Мацъ, Михля. Преображен-
 ская, 75. Тлфн. 52-68.
 Меергольдъ, Нис. Ришельев-
 ская, 45.
 Мильманъ, Мих. Степов., 31.
 Мильманъ, Морд. Степов., 17.
 Нафель, Менд. Канатн., 54.
 Несисъ, Шм. Московск., 13.
 Петыга, Мар. Торговая, 11.
 Покорный, Юс. Дерibasов-
 ская, 17. Тлфн. 5-16.
 Полонскій, Юсь. Витте, 22.
 Поросюкъ, Мир. Троицк., 58.
 Равиковичъ, Сем. Лютеран-
 скій пер., 4. Тлфн. 30-76.
 Рейжевскій, I. Екатеринин-
 ская, 60. Тлфн. 16-63.
 Рефертъ, Бор. Софьевск., 5.
 Розенблютъ, Рейза. Б.-Ар-
 наутская, 20.
 Розенмееръ, Мееръ - Лейбъ.
 Тираспольская, 6.
 Рубенчикъ, Пейс. Скобеле-
 ва, 54. Тлфн. 19-04.
 Русановъ, Никл. Нѣжин., 75.
 Руссакъ, Пин. и Лейва. Ри-
 шельевск., 41. Тлфн. 35-96.
 Рѣзниковъ, Лев. Ришельев-
 ская, 39.
 Сафонова, Анна. Коблев., 35.
 Сегаль, Хана. Дальницк., 6.
 Страусъ, Эрнстъ. Новосель-
 ского, 73.
 Тарчинская, Эст. Алексан-
 дровская, 31.
 Тилькеръ, Инда. Тирасполь-
 ская, 29.
 Трейгеръ, Шл.-Бен. Болгар-
 ская, 87.
 Фельдманъ, Абр. Ришельев-
 ская, 44.
 Фельдманъ, Уш. Книж. 40.
 Ферштеръ, Хана. Ришельев-
 ская, 32. Тлфн. 38-62.
 Фицильштейнъ, Шая-Лейбъ.
 Канатная, 65. Тлфн. 47-52.
 Фирштеръ, Мееръ. Екатери-
 нинская, 25.
 Френкель, Дв. Пушкинск., 63.
 Фридманъ, Эст. Княжеск., 20.

Хесъ, Шл. Екатерининск., 68.
Хмѣльницкій, Вольфъ. Мало-
росейская, 10.
Цупникъ, Морд. Ул. 19 фе-
враля, 36.
Чайченко, Ив. Слоб.-Роман.
базаръ, будка, 192.
Шаргородскій, Шл. Тира-
сполская, 22.
Шварцъ, Х. Красн. пер., 3.
Шейнгольдъ, Их. Преобра-
женская, 47.
Шенкеръ, Дав. и Левинсонъ,
Ривка, Ришельевская, 28.
Тлфн. 36-23.
Шенкеръ, Дув. Суворовская,
96. Тлфн. 32-40.
Шлегель, Х. И. и Ко, т. д.
Кондрат., 21. Тлфн. 12-40.
Шмитковъ, А. Новосельск., 75.
Шоръ, Вейла. Ришельев., 66.
Шоръ, Ср. Пантелеймонов-
ская, 64.
Шпенцеръ, Мойс. Стурдзов-
скій пер., 3-а. Тлфн. 22-16.
Шпильманъ, Уш.-Зейл. Су-
воровская, 108.
Юделевичъ, Зельда. Прео-
браженская, 29.
Юсъякъ, Ицко. Греческая, 17.

ПИТАТЕЛЬН. ПРОДУКТЫ.

Представительства и отдѣленія.

„Дандиколь“ и Годень. Шел-
ленбергъ, Ром. и Барцин-
ская Рух. Успенская, 109.
Тлфн. 16-73.
Дариговеръ, и Ванъ-деръ-
Манделе. Троицкскій, 1.
Тираспольская, 13. Тлфн.
10-24.
„Квакеръ, Оатсъ“, Германъ,
Арнольдъ. Успенская, 38.
Тлфн. 5-56.
«Магги», т-во. Берлинъ, од.
отд. Садовая, 7. Тлфн.
45-53.
„Оболонскій, В. В.“. Пет-
ровка, Черниг. губ., —
предст. Левицкіе бр., т. д.
Троицкая, 36. Тлфн. 53-20.
(Суррогаты).
„Choubit — Freres“ — предст.
Финкъ, А. Г. Троицкая,
43. Тлфн. 17-34. (Сало-
Тапіока).

Производство.

„Здоровье“ — Вальчевскаго, І.
Ю. Матросскій спускъ, 3.
Тлфн. 47-08. (Крупа).
„Лактобацилинъ“. Кирья-
ковъ, Ст. Греческ., 45.
Рейдеръ, Нес. Суворовская,
56. Тлфн. 16-87.
Феферъ, Нух.-Авр. Александр-
овская, 25.

ПИШУЩІЯ МАШИНЫ.

Представительства и отдѣленія.

„Адлеръ“, Франкфуртъ-на-м.,
— предст. Груберъ, бр. т.
д. Троицкая, 24. Тлфн.
17-25.
„Гаммондъ“ Гагенъ, Т. И.,
торг.-промышленное т-во
Ришельевская, 11. Тлфн.
9-58.
„Деа“-Кребель, Акц. о-во.
Шаргородскій, Шл. Ти-
распольская, 22. Тлфн.
49-85.
„Идеаль-Станоартъ“, — пред.
Кудерманъ, М. и Г. т. д.
Ришельевск., 35. Тлфн.
22-33.
„Империалъ“, — предст. Коро-
штейнъ, Л. Ришельевская,
35.
«Континенталь». Твачъ, Х.
Дерибасовская, 9. Тлфн.
36-25.
„Mercedes“. Гагенъ, Т. И.,
т-во. Ришельевская, 11.
Тлфн. 9-58.
„Нова“, — предст. Диккеръ,
Г. И. Театральн. пер.,
14. Тлфн. 51-92.
«Ремингт.». „Блокъ Жоржъ“,
т-во. Дерибасовская, 12.
Тлфн. 4-73.
„Смисъ - Визибль“. Кудер-
манъ, Юс. Ришельевская,
17. Тлфн. 24-52.
«Стеверъ-Рекордъ». «Техни-
ческій Домъ» Ришельев.,
21. Тлфн. 7-12.
Старисъ, Е. Ц. и Ко. Акц.
о-во, Сиракусы, — предст.
Каршенбоймъ, Б. М. Трои-
цкая, 23.
«Торпедо». Спиваковъ и
Шполянскій, т-во. Поль-
ская, 8. Тлфн. 14-51.

«Ундервудъ». Вайнеръ, Дув.
(Давидъ). Ришельевск., 20.
Тлфн. 57-69.
«Эрика». Кудерманъ, Юс.
Ришельевская, 17. Тлфн.
24-52.

Торговля.

Блокъ, Ж., т-во. Дерибасов-
ская, 12. Тлфн. 4-73.
Вайнеръ, Д. Ришельевская,
20. Тлфн. 57-60.
Гагенъ, Т., т-во. Ришельев-
ская, 11. Тлфн. 9-58.
Груберъ Бр., т. д. Троицк.,
24. Тлфн. 17-25.
Диккеръ, Г. Театр. пер., 14.
Тлфн. 38-69.
Кнорре, Э. Екатерининск., 6.
Тлфн. 38-69.
Кудерманъ, І. С. Ришельев-
евская, 17. Тлфн. 24-52.
Кудерманъ, М. и Г., т. д.
Ришельевская, 35. Тлфн.
22-33.
Мирони, П. Садовая, 16.
Тлфн. 52-69.

СЛУЧАЙНЫЯ
ПИШУЩІЯ МАШИНЫ
П. Мирони
Садовая, 16. Телеф. 52-69.

«Пуригъ и Рубинштейнъ»,
т. д. Пушкинская, 5. Тлфн.
7-48.
Спиваковъ и Шполянскій.
Греческая, 5. Тлфн. 14-51.
«Техническій Домъ», Ри-
шельевская, 21. Тлфн.
7-12.
Твачъ, А. Дерибасовская, 9.
Тлфн. 36-25.

ПІАНИНО.

(См. также „Музыкальные
инструменты“).

Представительства и отдѣленія.

Беккеръ, Я. СПб. Раушъ
М., т. д. Кондратенко, 33
Тлфн. 7-78.

Бехштейнъ, К. Берлинъ. Раушъ, М., т. д. Кондратенко, 33. Тлфн. 7-78.

Блютнеръ, Штиглицъ, Вил. Екатерининск., 20. Тлфн. 30-96.

Вестермастеръ, Эд. Раушъ, М., т. д. Кондратенко, 33. Тлфн. 7-78.

«Гартъ-Карль» Раушъ, М., торг. д. Кондратенко, 33. Тлфн. 7-78.

Гофъ и Ко. Вицманъ, Георгій. Ришельевская, 15. Тлфн. 8-89.

Гротрианъ и Штейнвегъ. Вицманъ, Г. Ришельевск., 15. Тлфн. 8-89.

Гюандъ, Карль. Полякинъ и с-ья, т. д. Пассаждъ (ви.). Тлфн. 17-52.

Дидерихсъ, бр. СПб. Раушъ, Юл. и Густ. Кондрат., 33. Тлфн. 7-78.

«Дрееръ, Максъ». Берлинъ. Гальбрейхъ, М. и Фиртиковеръ, М., т. д. Жуковского, 12. Тлфн. 4-85.

Зейлеръ, Эд. Раушъ, М., т. д. Кондратенко, 33. Тлфн. 7-78.

Кайсъ, Дрезденъ. Вицино, Г. Ришельевск., 15.

Квантъ, Берлинъ, Вицманъ, Георг. Ришельевская, 15. Тлфн. 8-89.

Кохъ, Берлинъ. Вицманъ, Георг. Ришельевская, 15. Тлфн. 8-89.

Липпъ, Рих. и с-нъ. Йозеферъ, Луиза. Дерибасовская, 33. Тлфн. 2-02.

Мюлленъ, Дрезд. Вицманъ, Георг. Ришельевская, 15. Тлфн. 8-89.

Оффенбахеръ, СПб. Вицманъ, Г. Ришельевская, 15. Тлфн. 8-89.

«Петерсъ, Г.» Лейпцигъ. Гальбрейхъ, М. и Фиртиковеръ М., т. д. Жуковс., 12. Тлфн. 4-85.

Риттеръ, Галле. Вицманъ, Г. Ришельевская, 15. Тлфн. 8-89.

Феерихъ, Юл. Йозеферъ, Л. Дерибасовская, 33. Тлфн. 2-20.

Ферстеръ, Лебау. Вицманъ, Георг. Ришельевская, 15. Тлфн. 8-89.

Шпонагель. Раушъ, М., т. д. Кондратенко, 33. Тлфн. 7-78.

Торговля, ремонтъ и прокатъ.

Баумъ, П. Тираспольск., 19. Блютнеръ, Вильг. Екатериновская, 20.

Груберъ, Бр., т. д. Троицкая, 24. Тлфн. 17-25. Валичевъ, Карль. Екатерининская, 21.

Вицманъ, Георг. Ришельевск., 15. Тлфн. 8-89.

Ицковичъ, Л. Ришельевск., 26. Тлфн. 31-19.

Йозеферъ, Луиза. Дерибас., 33. Тлфн. 2-02.

Каймъ, Киргеймъ. предст. Вицманъ, Г. Ришельевск., 15. Тлфн. 8-89.

Кацманъ, Х. Театральн. пер., 8. Тлфн. 30-07.

Kolsky leag, Берлинъ, предст. Брутманъ, Г. и Колинъ, Р. Жуковского, 34 (к-ра и сладъ). Тлфн. 34-74.

Кохъ и Энгель. Берлинъ, — предст. Вицманъ, Г. Ришельевская, 15. Тлфн. 8-89.

Лереръ, Юс.-Вольфъ. Гаванная, 6.

Мюльбахъ, Петербургъ, пр. Вицманъ, Г. Ришельевская, 15. Тлфн. 8-89.

Раушъ, Ю. и Г., т. д. Кондратенко, 33. Тлфн. 7-78.

Румбергъ, Павелъ. Прохоровская, 44.

«Steinway и Sons». Нью-Йоркъ, представ. Вицманъ, Г. Ришельевская, 15. Тлфн. 18-89.

Фидлеръ, Лейпцигъ, — предст. Вицманъ, Г. Ришельевск., 15. Тлфн. 8-89.

Шенъ, Елиз. Дегтярная, 15. Тлфн. 16-67.

Штиглицъ, В. Екатерининская, 20. Тлфн. 30-96.

Штейнгреберъ и С-ья, Байрейтъ, — предст. Раушъ, М., торг. д. Кондратенко, 33. Тлфн. 7-78.

Швехтель, Берлинъ. предст. Вицманъ, Г. Ришельевск., 15. Тлфн. 8-89.

«Цейтеръ и Винкельманъ». Брауншвейгъ, — представ. Раушъ, М., т. д. Кондратенко, 33. Тлфн. 7-78.

Эмерихъ, Соломонъ. Жуковского, 31.

ПЛАТКИ.

(См. также «Мануфактура» и «Галантерея».)

Представительства и отдѣленіи

«Берманъ, В.» Слономъ. Мазуръ, Мейеръ. Успенск., 65. Тлфн. 48-28.

Ермолинской м-ры, акц. о-во Москва. Пурицъ и Рубинштейнъ, т. д. Пушкинск., 5. Тлфн. 7-48.

Шидмаеръ, Штудгартъ. — пред. Вицманъ, Г. Ришельевск., 15. Тлфн. 8-89.

ПЛАТЬЕ ГОТОВОЕ.

(См. также «портные».)

I. Дамское. — II. Дѣтское. — III. Крестьянское. — IV. Мужское.

I. Дамское.

«Августина» — влад. Липановичъ, М. М. Театральн. пер., 3.

Азиевскій, Е. Колодезныи пер., 7.

Александровская, Мар. Преображенская, 74.

Ашкенази, Гица. Скобелева, 54.

Берковичъ, Н. С. Дерибасовская, 9. Тлфн. 20-26.

Басовъ, Ицко. Московск., 11.

Бердичевскій, Марк. Ришельевская, 6.

Берзонъ, Ицекъ-Лейбъ. Дерибасовская, 15; Ришельевская, 6. Тлфн. 4-69.

Богатырскій, Морд. Кондратенко, 34. Тлфн. 32-97.

Винокуровъ, Б. Преображенская, 76.

Володарскій, Д. Ланжероновская, 19.

- Воробейчикъ, Зейл. Ришельевская, 7. Тлфн. 20-43.
- Воскобойниковъ, Мееръ и Отрашунскій, Янк. Преображенская, 40; Дерибасовская, 12. Тлфн. 48-25.
- Гальперинъ, Я. А. Ришельевская, 16. Тлфн. 11-09.
- Гирсъ, М. Херсонская, 31.
- Граникъ, М. Б.-Арнаутск., 84.
- Граникъ, М. Преображенская, 68.
- Гринбаумъ, Г. Дерибасовская, 9.
- Гринбергъ, Дав. Московская, 17.
- Гольдштейнъ, Гершко. Кондратенко, 39. Тлфн. 35-90.
- Донская, Геса. Кондратенко, 38. Тлфн. 28-69.
- Донской, Фиш. Александровскій пр., д. Сарача.
- Дорина, Вѣра. Преображенская, 19. Тлфн. 52-57.
- Дявстровскій, М. и Псахисъ, А. Екатерининская, 14. Тлфн. 40-38.
- Каминеръ-Тарнопольскій, М. Жуковского, 36.
- Кофманъ, Мееръ-Шейс. Ришельевск., 71. Тлфн. 34-52.
- Кацманъ, В. Дерибасовская, 33. Пассаждь (внутри). Тлфн. 72-12.
- Кофманъ, И. Ш. Александровск. пр., 22. Тлфн. 34-52.
- Кенигсгулъ, М. Московск., 13.
- Кохъ, Л. Б. Ришельевская, 7.
- Кравецъ, У. и Л. Б.-Арнаутская, 115.
- Крумбергъ, Мееръ-Ица. Дерибасовская, 33, Пассаждь.
- Ластеръ, Д. Коблевская, 47.
- Ларгманъ, Б. М. Театральный пер., 10. Тлфн. 53-28.
- Лереръ, Мееръ. Ришельевск. 19. Тлфн. 26-51.
- Лехнеръ, Б. Базарная, 86.
- Липовецкій, Я. и Шилькрогъ, Н. Кондратенко, 32. Тлфн. 54-18.
- Лирнеръ, Уш. Екатерининская, 32.
- Люблинскій, Ш. Екатерининская, 24.
- Ландесманъ, Уш. Кондратенко, 40. Тлфн. 5-76.
- Левъ, Абр. Александровскій пр., 10.
- Любарскіе, Вольфъ и Гершъ. Кондрат., 33. Тлфн. 40-39.
- „Maison de Luxe“, — влад. Берзонъ. Дерибасовская, 12. Тлфн. 17-80.
- Мараецъ, Ил. Дерибасовская, 11. Тлфн. 55-75.
- Матлисъ, Х. и Лейзерсонъ, А. Торговая, 21.
- Меламедъ, Р. Александровская пл., 8.
- Мировская, Ан. Дерибасовская, 33.
- Михаличка, А. Херсонск., 58.
- Мальковскіе, Юил. и Бенед. Преображенская, 54. Тлфн. 57-64 и 33-07.
- Марковичъ, Х. и Ко., т. д. Преображенская, 84.
- Меламедъ, М. Ф. и Ко., т. д. Александровскій пр., 8. Тлфн. 56-22.
- Нудельманъ, Эгтя. Кондратенко, 36. Тлфн. 43-88.
- „Олдъ-Энгландъ“, — влад. Берзонъ, И. Ришельевск., 6. Тлфн. 31-88.
- Осятинская, А. В. (Шаровская). Дерибасовская, 1.
- Осятинскій, Абр. Юс. Ришельевск., 7. Тлфн. 22-90.
- Ольшанецкій, Шм. Екатерининская, 35. Тлфн. 61-51.
- Печерскій, Л. Преображенская, 85.
- Пембекъ, Авр. Дерибасовская, 21. Тлфн. 17-36.
- Полонская, Сима. Дерибасовская, 19. Тлфн. 17-38.
- Райхъ, О. Кондратенко, 38.
- Рафаилъ, Пинх. и Каганъ, Сямха. Кондратенко, 35.
- Ройтманъ, Бр. и Хандожка, Рев. Александровскій пр., д. Болгаровой.
- Ройхманъ, Хаимъ-Мойше. Дальницкая, 2.
- Сегаль, Ов. Кондратенко, 35.
- Сигаль, Оп. Преображенская, 57.
- Трахтенбергъ, Герш. Дерибасовская, 11.
- Тренъ-Теренъ, Як. Ришельевская, 7.
- Тейтельбоймъ, Г. и Шехтеръ, Х. Александровскій пр., 6.
- Гостоганова, А. А. Новосельскаго, 86.
- Фанни, М-ше (Рыжакъ). Дерибасовская, 27.
- Фрадкинъ и Коганъ и К°, т. во. Ришельевская, 11. Тлфн. 49-50.
- Файнштейнъ, Бор. Дерибасовская, 18.
- Фаферманъ, Янк. и Берштейнъ, Ар. Александровскій пр., 10.
- Фельдштейнъ, Мееръ. Александровскій пр., 10.
- Футеръ, Абр. Александровскій пр., 20.
- Хмѣляницкій, Ср. Полицейская, 26.
- Хуторянкій, И. И. Театральный пер., 10. Тлфн. 57-67.
- Шварцуръ, Б. и Ко., т. д. Александровскій пр., 2.
- Шостафъ, Мар. Ришельевская, 7.

II. Дѣтское.

- Ашкинази, Гица. Скобел., 54.
- Баронъ, Рухля. Жуковского, 33.
- Басманъ, Эст. Преображенская, 57.
- Бирфиреръ, Шим. Жуковского, 30.
- Вайсбандъ, Мен. Жуковского, 35.
- Воскобойникъ, Мееръ и Отрашунъ, Янк. Дерибасовск. 12. Тлфн. 48-25.
- Гильманъ, Гершъ. Старо-портофранковская, 108.
- Гольдштейнъ, Гершко. Кондратенко, 39. Тлфн. 35-90.
- Груберъ, Э. Жуковского, 34.
- Дронъ, Жозефъ. Ланжероновская, 26.
- Забара, Эсф. Серединская пл., 1.
- Ландесманъ, Уш. Кондратенко, 40. Тлфн. 5-76.
- Липовецкій, Я. и Шилькрогъ, Н. Кондратенко, 32. Тлфн. 54-18.
- Любарскіе, Вольфъ и Гершъ. Кондратенко, 33. Тлфн. 40-39.
- Мандельбаумъ, Елис. Саловая, 13.
- „Марковъ, Х.“ и Ко. Торг.

1. Х. Марковъ и Ко. Преображенская, 84.
Наверъ, Изр. Жуковская, 36.
Тлфи. 11-19.
Нестерманъ, Роз. Жуковскаго, 37.
Нудельманъ, В. Кондратенко, 36.
Райнгардъ, М. Кузнич., 26.
Райхъ, О. Кондратенко, 38.
Рафаилъ, Пинх. и Каганъ, Симха. Кондратенко, 35.
Тенипа, Херсонская, 54.
Трейгеръ, Шейва. Преображенская, 53.
Уманскій, Янк. Жуковскаго, 34.
Фареръ, Бен. Полицейск., 40.
Фельдштейнъ, Мееръ. Александровскій пр., 10.
Футеръ, Абр. Александровскій пр., 20.
Циперъ, С. Жуковская, 31.
Шейнфельдъ, Леоя. Преображенская, 53.
Шнайдерманъ, Кондратенко, 42. Тлфи. 40-77.

III. Крестьянское.

Абрамовичъ, Ита. Толкучій рын., будка 3.
Абрамовичъ, Ш. Толкучій рын., будка 2.
Айбиндеръ, Мошко. Толкучій рын., будка 5.
Альтеръ, Мойше. Толкучій рын., будка 27-22.
Барченко, Менд. Приморская, 75.
Бейлинъ, Гельм. Толкучій рын., будка 10.
Бельферъ, Шим. Толч., лав. 23-85.
Бибиковъ и Шимановская пл., 1-й рядъ корн.
Бошнякъ, Раф. Военный с. 4.
Броверманъ, Хаим. Толчекъ, будка 8.
Брустойнъ, Нехам. Приморская, 75.
Бубисъ, Дув. Приморская, 61.
Вайнгартъ, Юс. Толч., будка 22-09.
Витренко, Матв., Прохоровская, 4. (Городокъ).
Гесюкъ, Вр. Ст. баз., домъ женск. благотв. о-ва.
Граникъ, Мойс. Преображенская, 63.

Гринбергъ, Як. Городск., 48.
Гросманъ, Гершъ. Толчекъ, будка 9.
Дракъ, М. Городская, 46.
Дусманъ, Ицко. Б.-Арнаутовская, 98.
Закъ, Рейза. Толчекъ, будка 7.
Куликъ, Рев. Базарная, 86.
Область, Куз. Польск. сп., 1.
Ошмянскій, Мойша. Толчекъ, будка 27-68.
Перличъ, П. Московская, 89.
Питерманъ, Мар. Преображенская, 52.
Райнерманъ, Бор. Таможенная пл., 2-4.
Райнерманъ, Шенд. Польск., сп., 2-4.
Розенфельдъ, Мейл. Польск. сп., 6.
Ройхштейнъ, Лейз., Толчекъ будка 18.
Симаковъ, Гершъ. и Бруштейнъ, Гесель - Лейбъ. Военный сп. 1.
Хаймовичъ, Алекс. и Барченко, Менд. Военн. сп. 2.
Хаймовичъ, Шейн. Театральн. пл. 2-4.
Хомутовъ, А. Стар. баз. 1-й гор. корпусъ.
Цукманъ, Исаакъ. Военный сп., 8.
Чацкий, Ср. и Симаковъ, Ян. Приморская, 16.
Шелюбскій, Ср. Прохоровская, 1.
Шней, Сима. Покровскій пер., 9.

IV. Мужское.

Абрамовичъ, Я. и Ко, т. д. Александровскій пр., 2.
Бабисъ, Цирия. Прохоровская, 16.
Басовъ, Ицко. Московск., 11.
Берестецкіе, Пав. и Фейга. Преображенская, 90.
Бершанская, Фейга и Ко, т. д. Кондратенко, 34.
Бломбергъ, Хая. Толчекъ, будка 2932.
Бошнякъ, Юс. Толчекъ, будка 17.
Бошнякъ, Мордко. Толчекъ, будка 2157.
Бритванъ, Мееръ. Толчекъ, будка 5.

Буртъ, Либа. Толчекъ, будка 9.
Вайнштейнъ, Хася. Старый базаръ, 5.
Вайсбергъ, Ривка. Толчекъ, будка 5.
Васерманъ, Толчекъ, будка 2445.
Винокуровъ, Бен. Преображенская, 76.
Гендляръ, Гершъ-Лейбъ. Авр. чиниковскій переул., 3.
Гершензонъ, Сура. Толчекъ, будка 4491.
Галицкий, Б. Преображенская, 27.
Гальперинъ, Я. А. Ришельевская, 16. Тлфи. 11-09.
Граникъ, М. Б.-Арнаут., 84.
Гринбергъ, Давидъ. Московская, 17.
Гиннеровичъ, Абр. Старый баз., корн. Маразли.
Глатерманъ, Вл. Толчекъ, будка 2376.
Глашermanъ, Ис. Толчекъ, будка 2390.
Голованенко, Мойс. Толч., будка 5704.
Гольдвейберъ, Ита. Толчекъ, будка 15.
Гольдштейнъ, Юра-Авр.-Юс. Кондратенко, 42. Тлфи. 35-90.
Гольдштейнъ, Гершко. Кондратенко, 39. Тлфи 35-90.
Гольдштейнъ, Пер. Толчекъ, будка 2228.
Гонтаръ, Лея. Толчекъ, будка 10.
Гонтаръ, Песя. Толчекъ, будка 11.
Гребинъ, Юс. Новосельскаго, 99. Тлфи. 40-19.
Грикъ, Мовша. Толчекъ, будка 3.
Гринбергъ, Песя. Толчекъ, будка 10.
Грифъ, Мордко. Прохоровская, 3.
Грузманъ, Дина. Привозная пл., 62.
Гураичъ, Хана. Толчекъ, будка 2142.
Гуральникъ, Шендла. Толчекъ, будка 1.
Гусакъ, Б. Старый баз. 1, ковл. Женск. благ. о-ва.

Донской, Ф. Ш. Александровский пр., 2.
 Донская, Геся. Кондратенко, 38.
 Дорина, Вэра. Преображенская, 19. Тлфн. 52-57.
 Дратва, Гершъ. Толчекъ, будка, 12.
 Дулицвй, Пинх. Толчекъ, будка 2443.
 Жалковский, Симха. Толч., будка, 2155.
 Животовский, Аба. Преображенская, 58.
 Зельцеръ, Эля. Толчекъ, будка, 15.
 Зингеръ. М. и Ко^а. Б.-Арнаутская, 93.
 Игнатовъ, И. Толчекъ, будка, 14.
 Итвинъ, М. Ршмельевская, 11. Тлфн. 34-31.
 Квейтель. Р. Александровская пл., 1.
 Коганъ, Эст. Толчекъ, будка 6.
 Когенъ, Берко. Скобелева, 29. Тлфн. 41-00.
 Койфманъ, Ар. Толчекъ, будка, 8.
 Койфманъ, Бетя. Толчекъ, будка, 2236.
 Коржовъ, У. А. Ршмельевская, 33. Тлфн. 3-88.
 Кохъ, Л. Б. Ршмельевск., 7.
 Куклесъ, Дав. Полицейс. 30.
 Конзолъцъ, Эгтя. Толчекъ, будка 111.
 Котовъ, Дав. Степовая, 29.
 Кофманъ, Зейл. Александровский пр., д. Болгарова.
 Кофманъ, И. Ш. и Ко^а, т/д. Александровский пр., 22.
 Кофманъ, Нех. Б.-Арнаутская, 102.
 Кофманъ, Рива. Толчекъ, будка 23.
 Крикунъ, Беньям. Толчекъ, будка 16.
 Кроль, Мендель. Толчекъ, будка 13.
 Ландесманъ, Уш. Кондратенко, 40. Тлфн. 5-76.
 Левинсонъ, Изр. Толчекъ, будка 14.
 Лимоникъ, Бейла. Толчекъ, будка, 7.
 Лимоникъ, Бр. Прохоровская, 1.

Липелись, Рув. Прохоровская, 3.
 Липелись, Фрейда. Толчекъ, будка 2728.
 Липовецкая, Хана. Толчекъ, будка 17.
 Липская, Сура. Толчекъ, будка, 58.
 Лукачевский, Авр. Толчекъ, будка, 6.
 Луцкеръ, Иц. Александровский пр., 2.
 Луцкеръ, Фейга. Александровский пр., 6.
 Любарские, Вольфъ и Гершъ. Кондратенко, 33, Тлфн. 40-39.
 Марковъ, Х. Старопортофранковская, 103. Б.-Арнаутская, 84.
 Мальковские, Юйл. и Бенед. Вишняя, 103; Кондратенко, 37; Преображенск., 54. Тлфн. 57-64 и 33-07.
 Масъ, Янк. Прох. пл. будка 1955.
 Матлисъ, Удя. Толчекъ, будка 470.
 Мафтулъ Ицхокъ. Толчекъ, будка 1964.
 Махъ, Исаакъ. Преображенская, 66.
 Меламедъ, М. Ф. и Ко^а, т/д. Александровский пр., 8. Тлфн. 56-22.
 Мерешкинъ, Зах. Толчекъ, рунд. 3001.
 Механикъ, Ерм. Толчекъ, будка 2204.
 Милерманъ, Вася. Толчекъ, будка 1060.
 Митникъ, I. и Ко^а, т/д. Александровский пр., 10.
 Мичникъ, Менд. Толчекъ, будка 3075.
 Молодецкй, Эль, Толчекъ, будка 2126.
 Мондрикъ, Нус. Толчекъ, будка 2437.
 Мошковичъ, Я. Рапортъ, Н. и Ко^а, т/д. Троицкая, 45.
 Наливайский, Фейля. Толчекъ, будка 2176.
 Новенская, Михля. Толчекъ, рунд. 473.
 Ноткинъ, Д. Московская, 39.
 Нудельманъ, Ранца и Хризманъ, Рухля. Александровский пр., 4. Тлфн. 38-90.

Нудельманъ, Эгтя. Кондратенко, 36. Тлфн. 43-88.
 Оль-Джентельменъ, Пассажд-Питерманъ, И. Преображенская, 52.
 Плоткинъ, Ш. Дерibasовск., д. Новикова.
 Перельмитеръ, Злата. Толчекъ. 2450.
 Перельмитеръ, Лейбъ. Толчекъ, будка 2198.
 Перельмитеръ, Бор. Толчекъ, будка 2201.
 Плессеръ, Беръ-Лейбъ. Кондратенко, 30. Тлфн. 6-33.
 Плоткинъ, Ш. Дерibasовск., д. Новикова. Тлфн. 34-45.
 Полишукъ. Ицко. Жуковского, 22.
 «Прейсъ, К.». Ристеръ, А. и Шебшаевичъ, I. т. д. Екатерининская, 14.

К. ПРЕЙСЪ
 Мужское готовое платье
 ПРИЕМЪ ЗАКАЗОВЪ
 Екатерининск. и Ланжероновск., въ д. Вагнера.

Пташкинъ, Мих. Толчекъ, будка 2235.
 Равинский, Лейбъ. Конная, 36.
 Райнерманъ, Бор. Таможенная пл., 2.
 Розенталь, Б. Екатерининская, 42. Тлфн. 37-91.
 Ристеръ, Арт. Екатерин., 14.
 Райзбурдъ, Эял. Толчекъ, будка, 5.
 Рафаиль, Пинх. и Баганъ-Симха. Кондратенко, 35.
 Рейхо, Ойз. Кондратенко, 38.
 Римаръ, Як.-Зельм. Преображенская, 62.
 Ровинъ, Абр. Толчекъ, будка 2 ряда, 15.
 Ройтенбергъ, Ицко. Толчекъ, будка, 3187.
 Ройтманъ, Ида. Толчекъ, будка, 7.
 Ройхманъ, Ханмъ - Мойше-Дальницкая, 2.
 Розенталь, Б. Екатерининск., 42. Тлфн. 37-91.
 Рукинъ, Шм. Толчекъ, будка, 13.

ТОВАРИЩЕСТВО

барона Э. Э. Бергенгейма (Харьковъ).

Представители СТРОИТЕЛЬНАЯ КОНТОРА

А. В. Цыперовичъ, Инженеръ М. С. Гросманъ

ОДЕССА, ТОРГОВАЯ УЛ., № 7. ТЕЛЕФ. 21-73.

Керамическія плитки (метлахскія), канализаціонныя и водопроводныя трубы.

РАБОТЫ по УКЛАДКѢ ПЛИТОКЪ.

Прейсъ-куранты, альбомы и сметы по первому требов. высыл. бесплатно.

Ръзниковъ, Литм. Екатерининская, 12. Тлфн. 10-39.
 Ръзникъ-Ръзниковъ. Файв. Преображ., 34. Тлфн. 32-13.
 Симаковъ, Г. и Брустейнъ. Г. Военный сп., 1.
 Сегаль, Овш. Кондратен., 35.
 Сигаль, Ош. Преображен., 57.
 Спрочинскій, Шм. Толчекъ, будка, 2383.
 Солодовскій, Авр. Толчекъ, будка, 2590.
 Соферманъ, Б., т. д. Преображенская, 48.
 Спекторъ, Сура. Толчекъ, будка, 2698.
 Срулевичъ, Ср. Московск., 19.
 Тейтельбоймъ, Г. и Шехтеръ, Х. Александровскій пр., 6.
 Тандитъ, Мар. Толчекъ, будка, 20.
 Теперъ, Гитля. Толчекъ, будка, 3023.
 Табакъ, Сол. Нѣжинская, 50. Тлфн. 17-24.
 Толчинская, Рося. Толчекъ, будка, 10.
 Толицъ, Шенд. Толчекъ, будка, 2707.
 Турецкій, Шул. и Яковеръ, Бор. Преображенская, 61.
 Фюреръ, Б. Кондратенко. 40.
 Файнзивбергъ. С. Толчекъ, будка, 3.
 Файнштейнъ, Бл. Толчекъ, будка, 16.
 Фельдшеръ. Ар. Толчекъ, балаг., 13.
 Ферштманъ, Шендля. Толчекъ, будка, 239.
 Феферъ, Янк. Прохоровск., 1.

Фуксъ, Мойше. Толчекъ, будка, 15.
 Фурманъ, Мойше. Толчекъ, будка, 13.
 Хаитъ, Іос. Толчекъ, будка, 3.
 Хаитъ, Сам. Толчекъ, будка, 2379.
 Хакринъ, Эль. Толчекъ, будка, 2597.
 Ханмовичъ, А. и Барченко, М. Военный сп., 2.
 Хмѣльницкій, Ср. Полицейская, 26. Тлфн. 27-15.
 Цалювичъ, Ицко. Толчекъ, будка, 2222.
 Цалювичъ, Іос. Толчекъ, будка, 2392.
 Царинеръ, Волько. Успенская, 64. Тлфн. 37-03.
 Цитринъ, Авр. Толчекъ, будка, 2963.
 Чацкій, С. У. и Симаковъ, Я. С. Приморская, 16.
 Шварцеръ, К. А. Александровскій пр., 2.
 Штильманъ, Р. Преображенская, 82.
 Шамисъ, Шейва. Толчекъ, будка, 766.
 Шарфштейнъ. Іосъ-Беръ. Толчекъ, будка, 15.
 Шейнисъ, Злага-Хая. Головкинская, 66.
 Шелюбская, Бр. Толчекъ, будка, 2389.
 Шелюбскій, Мовша. Толчекъ, будка, 2401.
 Шилькротъ, Н., Липовець, Я. и Ко., т. д. Кондратенко, 32. Тлфн. 54-18.
 Шмулевичъ, Ицко. Толчекъ, будка, 13.

Шмуклеръ-Гетельбаумъ, Г. и Шехтеръ, Хаимъ. Александровскій пр., 6.
 Шейнфельдъ, Шая. Картамышевская, 7.
 Шнайдерманъ, Авр. Кондратенко, 42. Тлфн. 40-77.
 Шнайдеръ, Шая. Толчекъ, будка, 2438.
 Швейдъ, Авр. Толчекъ, будка, 2208.
 Шницеръ, Мееръ. Толчекъ, будка, 2446.
 Шраерманъ, Іос. Кондратенко, 35.
 Штильманъ, Рув. Преображенская, 82.
 Штикманъ, Мордко. Толчекъ, будка, 3015.
 Шаголь, Дав. Александровская, 5.
 Южное т-во портныхъ. Иткинъ, Л. И. и Ко. Ришельевск., 11. Тлфн. 34-31.
 Южукъ, Вольфъ. Толчекъ, будка, 2371.
 Якоби, Гер. Екатерининская, 13. Тлфн. 32-51.

ПЛИТЫ и КЕРАМИКА.

Представительства и отдѣленія.

Бергенгеймъ, Э. Э., баронъ, т-во, Харьковъ, — предст. Цыперовичъ, А. В. Торговая, 7. Тлфн. 21-73. (См. *объяв.*).
 „Villerooy et Voch“, Дрезденъ. Гуревичъ и Тамаринъ. Ришельевская, 20. Тлфн. 9-71.
 „Дзевульскій и Лянге“, Аки. о-во, Варшава. Гуревичъ

Книга „**Вся Одесса**“ напечатана краской фабрики **К. Д. БЕРТО и Ко.**
 ОДЕССА, Мельничная 43. Телеф. 50-35.

и Тамаркинъ. Ришельевская, 20. Тлфи. 9-71.
Ковалевскій, М. Акц. О-во, —предст. Славина, Н. и Л., Бр., т. д. Колодезный пер., 1. Тлфи. 32-31.
„Рогалницъ“, керам. зав. С. и К. Свѣнциѣ, Варшава. Хаславскій, Ян. и Ко, т. д. Пушкинская, 11. Тлфи. 23-71.

Торговля.

(См. „Печи и Кафли“).

ПНЕВМАТИКА.

Представительства и отдѣленія.

Henry Berry & Co Leeds, — предст. Вейнбергъ, Гр. и Познеръ, Ал., т-во, од. отд. Упр. Биллингъ, Т., инж. Гаванная, 12. Тлфи. 60-30.
„Мишленъ и Ко“, Клерманъ-Ферранъ, —предст. Рево, Алкедръ. Полт. поб., 22. Тлфи. 29-16.

ПОГРЕБАЛЬН. КОНТОРЫ.

(См. „Канторы погребальныя“).

ПОДЪЕМНАЯ ЖЕЛЪЗНАЯ ДОРОГА.

Пятницкій, Никл. Приморская, 41.

ПОДЪЕМНЫЯ МАШИНЫ.

Ascenseurs Roux — Combault-Zieg. Paris, —предст. Байнбергъ, Гр. и Познеръ, Ал., т-во од. отд. Управл. Биллингъ, М., инж. Гаван., 12. Тлфи. 60-30.
„Блокъ, Жоржъ“, т-во, од. отд. Дерибасовская, 12. Тлфи. 4-73.
„Гутманъ, Альфредъ и Ко“, Москва, — предст. Тильмансъ, Э. и Ко, т. д. Греческая, 14. Тлфи. 0-25; 43-90.

„Огисъ“, (Америка). — пред. „Блокъ, Жоржъ“, т-во. Дерибас., 12. Тлфи. 4-73.

ПОЖАРНЫЯ РУКАВА.

Представительства и отдѣленія.

Маховъ, А. С., —предст. Розумовъ, Г. Успенская, 69. Тлфи. 2-43.
„Проводникъ“, т-во. Русско-Франц. зав., Рига. Екатерин., 25. Тлфи. 39-59, 15-74; Преображенск., 76. Тлфи. 31-09; Ришел., 24. Тлфи. 24-08, 37-65; Александровскій пр., 23. Тлфи. 19-18; Косвенная, 16.
„Треугольникъ“, Пушкинск., 32. Тлфи. 23-98, 40-73; Дерибас., 17. Тлфи. 15-94, 7-29, 40-73.

Торговля.

(См. „Техническія канторы“).

ПОЗОЛОТН. МАСТЕРСКІЯ.

Быковъ, М. Полт. поб., 79.
Каганъ, Шм, Екатер., 18.
Легеръ Авг. Полт. поб., 9.
Трахтенбергъ, Уш. Жуковского, 41.
Фрейдинъ, Волько. Успенская, 69.

ПОЗУМЕНТЫ

(См. также „Офицерскія вещи“).

Представительства и отдѣленія.

„Цирковичъ, М. и З.“, акц. о-во, Вѣна, —предст. Бурштейнъ, Ф. Пушкин., 59.

ПОЛОТЕРН. ЗАВЕДЕНІЯ.

Адамовичъ, Каз. Петра Великаго, 8.
Бенець, В. Жуковского, 6.
Бутко, Никл. Коблевск., 32.
Вутримъ, М. Коблевск., 38.
Гусевъ, Я. Екатерин., 61.
Дзвинели, Мат. Коблев., 40.
Кренць, Э. Скобелева, 24.

Маснюкъ, А. Херсонск., 48.
Мальшко. Пушкинская, 30.
Малюкъ, Ив. Жуковск., 8.
Первая Южно-Русская арт. полотеровъ. Коблевск., 26. Тлфи. 51-84.

Питюгинъ, П. Кондрат., 5.
Радюкъ, С. Петра Вел., 22.
Рудзисъ, В. Кузнечная, 53.
Сумовскій, Е. Садовая, 13.
Шабаревичъ, Ив. Александр пр., 4.
Шимулевичъ, П. Кондр., 22.
Шиматовъ, Дем. Коблев., 45.

ПОЛОТНО.

(См. также „Мануфактура“).

Представительства и отдѣленія.

Гилле и Дитрихъ, акц. о-во Жирард. м-ры. Троицкая, 47. Тлфи. 5-43; Дерибасовская, 11. Тлфи. 49. и 5-33.
Грибанова, Я., С-вей, т-во. Москва, —предст. Пуриць и Рубинштейнъ, т. д. Пушкинская, 5. Тлфи. 7-48.
„Дороднова, Вас. с-ья“, т-во. Яковлевск. м-ры. Успенская, 97.
Кандыринъ, М. А., Москва, т. д., —предст. Пуриць и Рубинштейнъ, т. д. Пушкинская, 5. Тлфи. 7-48.
Меленковской Лыняной М-ры, т-во, од. отд. Троицк., 43. Тлфи. 32-70. Т. адр. Меленковская.
Морозовъ, Викула съ С-ми. въ м. Никольскомъ, т-во м-ръ. Троицк., 45. Тлфи. 29-18.
Тимашевъ, М. и Ко. т. д. Дерибас., 15.

Торговля.

Гладштейнъ, Янк. Старобая пл., 21. Тлфи. 37-25.
Лившиць, Л.-М. Александр пр., д. Жебрака.
Соловьева, А. В. и Ко, т. д. Дерибас., 12. Тлфи. 6-02.
„Соловьевъ, П. М.“. Соловьевы, П. Д. и С., т. д. Преобр., 38. Тлфи. 8-41; Ришельевская, 8.

Тюринъ, П. Преображен., 30.
Тэфф. 6-09; Новосел., 56.
Штейнгартъ, Цал. Старый
базаръ, 14-15.

ПОРТНЫЕ.

(См. также „Платье гото-
вое“).

I. Военные.—II. Дамские.—III.
Духовные.—IV. Мужские.

I. Военные.

Зелинниковскій, Пинх. Дериба-
совская, 10. Тэфф. 37-67.
„Марсъ“, т-во. Херсонск., 31.
Райгородецкій, И. Б.-Арна-
утская, 45.

ВОЕННЫЙ ПОРТНОЙ

И. РАЙГОРОДЕЦКІЙ

Одесса, Б.-Арнаутская, 45.

Пріемъ заказовъ по умѣрен. цѣнамъ.

Розенталя, М. Скобелева, 19.
Шагаль, А. Пушкинск., 73.
Экономическое о-во офице-
ровъ, Пл. Кондратенко, 5.

II. Дамские.

Алевскій, Іос. Колодезный
пер., 7.
Альтерманъ, Лейви. Дериба-
совская, 13.
Амсель, Товба. Екатеринин-
ская пл., 5.
Артеменко, М. Пушкин., 47.
Барханъ, Шм. Торговая, 34.
Банщикъ, М. Тирасп., 16.
Барштакъ, С. Рихельев., 57.
Верзонъ, Ицко-Лейбъ. Дери-
басовск., 15. Тэфф. 37-57.
Верхаръ, Ш. Новосельск., 41.
Верковичъ, П. Дерибас., 9.
Тэфф. 20-26.
Вильдеръ, Х. Гимназич., 18.
Вилберганъ, Р. Москов., 47.
Вломинъ, Іосъ-Хаимъ. Грече-
ская, 23.
Вогомольный, Ш. Суворов-
ская, 36.
Вромбергъ, Мойше. Жуков-
скаго, 29.
Бронштейнъ, Регина. Театр.
пер., 14. Тэфф. 42-14.

Броунъ, Лейба. Екатер., 15.
Браицкій, З. Покр. пер., 12.
Бушканцъ, Юд. Дерибас., 11.
Будичъ, П. Новосельск., 39.
Вайсбройтъ, Нуга-Зейл. Б.-
Арнаутская, 50.
Ваксманъ, Аронъ. Дериба-
совская, 18.
Вайсбергъ, Р. Покровский
пер., 9.
Вайсманъ, Х. Книжеск., 26.
Виницкій, Ар. Дерибас., 9.
Витисъ, П. Херсонская, 21.
Володароній, Дув. Ланжеро-
новская, 19.
Володарскій, Янк. Спиридо-
новская, 16.
Воробейчикъ, Дув. Дериба-
совская, 17. Тэфф. 20-43.
Водесъ, П. Пушкинская, 43.
Волдманъ, Д. Базарная, 106.
Вольпенъ, Я. Б.-Арн., 18.
Воробейчикъ, Зейл. Дериба-
совская, 18. Тэфф. 20-43.
Галицкая, Гит. Преобр., 27.
Тэфф. 57-13.
Гаванольскій, А. Успен., 64.
Гелерманъ, Мойше Зел.-Пин.
Екатерин., 14.
Гельфенбейнъ, М. Б.-Арна-
утская, 8.
Гейлихъ, А. Гаванная, 1.
Георги, В. Новосельск., 33.
Гиршикъ, Геял. Екатер., 4.
Гитеръ, Бенц. Пушкин., 48.
Глейзерманъ, Іойль. Грече-
ская, 20.
Гойхманъ, Г. Коблевск., 46.
Гольдшмитъ, Берко. Авчи-
никовскій пер., 3.
Гонгомеръ, Шендл. Ланже-
роновская, 19.
Городецкій, Нух. Кузнеч-
ная, 33.
Гольдманъ, Б. Скобелева, 50.
Голякъ, А. Мѣщанская, 13.
Голяръ, Б. Привозная пл., 34.
Гордоверъ, Д. Иѣжинск., 73.
Гомеръ, П. М. Пантелеймо-
новская, 11.
Гордонъ, М. Пале-Рояль, 5.
Гранатъ, Хаимъ. Тирасполь-
ская, 6.
Грибергъ, П. Колодезный
пер., 5.
Гросманъ, Л. Базарная, 64.
Губинъ, Кива. Канатная, 85.
Гуршпанъ, Берко. Преобра-
женская, 35.

Гутманъ, Мойс.-Леонъ. Дери-
басовская, 27.
Гусинъ, Ф. Кузнечная, 31.
Донни, М. Иѣжинская, 47.
Дорошъ Л. Ремесленная, 4.
Есельсонъ, А. Малый пер., 3.
Занцъ, Ицко. Торговая, 11.
Зейлидзонъ, Хаимъ. Скобе-
лева, 58.
Зейликовичъ, И. Успенск., 53.
Зельдинъ, Изр. М. Красный
пер., 11.
Зильберманъ, В. Базарн., 19.
Зильберманъ, Пишоновск., 10.
Ильчукъ, А. Михайловск., 9.
Кавіаръ, Давидъ. Рихельев-
ская, 17.
Каганъ, Гершъ. Успенскій
пер., 18.
Каганъ, З. Пале-Рояль, 11.
Капланъ, Я. Иѣжинская, 28.
Карасикъ, Ш. Троицкая, 42.
Кацманъ, Ш. Коблевск., 386.
Кацъ, Л. Карангозова, 13.
Киндеръ, М. Жуковского, 8.
Клерманъ, М. Прохоровск., 52.
Клещуновъ, Дан. Кондра-
тенко, 36.
Коганъ, Зор. Екатерининск.,
11. Тэфф. 62-71.
Козакова, Хая. Дерибасов-
ская, 5. Тэфф. 9-52.
Койфманъ, Шая. Коблев-
ская, 386.
Коревкій, Авр. Екатеринин-
ская, 4.
Кохъ, Гершъ. Успенск.,
101.
Коганъ, Г. Успенская, 17.
Корчикъ, И. Гаванная, 10.
Тэфф. 48-63.
Крамаровскій, Мейл. Грече-
ская, 22.
Крукъ, Леонъ. Преображен-
ская, 50.
Крумбергъ, М. „Пассаажъ“.
(Внутри).
Кугуть, М. Ольгивская, 25.
Кудинъ, И. Успенск., 49.
Кутинь, Я. Иѣжинская, 53.
Бадженскій, Іосифъ. Грече-
ская, 20.
Лантье, Жанна. Екатери-
нинская, 8. Тэфф. 55-25.
Ластеръ, Ар. Коблевская, 47.
Тэфф. 56-25.
Ландесманъ, У. Кондрате-
нко, 40.

Книга „Вся Одесса“ напечатана краской фабрики **К. Д. БЕРТО и Ко.**

ОДЕССА, Мельничная 43. Телеф. 50-35.

Лейбовичъ, Лейбъ. Степовая, 46.
 Левинъ, Б. Софьевская, 17.
 Левичъ, Садовая, 17.
 Лейферъ, И. Кондратенко, 35.
 Лившицъ, М. Воронцовскій пер., 11.
 Липецъ, Янк., Софьевск., 32.
 Лирнеръ, Уш. Екатерининская, 32.
 Лошда, П. П. Коблевская, 43.
 Люблинскій, Шум. Екатерининская, 7.
 Люшковъ, Ш. Екатерининская, 22.
 Мазеръ, Ш. Пушкинская, 24.
 Мендельбаумъ, Бор. Нѣжинская, 43.
 Месель, Цирля. Б.-Арнаутская, 93.
 Мешеръ, З. Екатерин., 76.
 Михаличко, Ант. Херсонская, 23. Тлфн. 57-50.
 Миндлеръ, М. Спиридоновская, 4.
 Милица, А. Ришельевская, 66.
 Милюнскій, Ш. Б. Арнаутская, 47.
 Надель, И. Новая, 47.
 Нильва, Элл. Базарная, 106.
 Овесь, Ю. Ул. Полтавской побѣды, 70.
 Овчаренко, В. Кузнечная, 18.
 Ойхманъ, Я. Пушкинская, 57.
 Оржеровскій, Х. Соборная пл., 1.
 Пейтербургъ, Л. Кондратенко, 22.
 Питкусъ, Б. Новосельскаго, 89.
 Портной, Хува. Соборная пл., 2.
 Пружанскій, Юл. Кузнечная, 51.
 Пузырецкій, Авр. Мѣщанская, 17.
 Пятигорскій, Мойше. Колодезный переул., 4. Тлфн. 58-26.
 Рехтманъ, Д. Тираспольская, 1.
 Родзинскій, Шепш. Щепной пер., 4.
 Розенфельдъ, Ш. Тираспольская, 13.
 Рохманъ, Х. Нѣжинская, 29.
 Рудыхъ, Аврум. Дерибасовская, 13.

Рутманъ, Перець. Новосельскаго, 86.
 Рубенчикъ, М. Троицкая, 34.
 Рудой, К. Новосельскаго 22.
 Рубинштейнъ, К. Польск., 19.
 Рѣзникъ, М. Нѣжинская, 77.
 Савинъ, П. Садовая, 5.
 Сагаловичъ, Петра Великаго, 11.
 Селецкий, Хаимъ. Жуковскаго, 40.
 Смѣлянскій, М. Успенская, 111.
 Сосновикъ, Лейба. Пушкинская, 36.
 Соловейчикъ, Ш. Кондратенко, 27.
 Солодкинъ, Я. Пушкинск., 38.
 Спивакъ, Янк. Успенская, 8.
 Стольбергъ, Ар.-Лейбъ. Херсонская, 40.
 Стрѣшинскій, К. Троицк., 34.
 Тальянкеръ, Э. Греческ., 23.
 Телишевскій, Ф. Кондратенко, 27.
 Теслерманъ, В. Кузнеч., 32.
 Тилисъ, Ш. Соборная пл., 1.
 Ткаченко, С. Н. Болгарск., 90.
 Горбе, Ив. Жуковскаго, 31.
 Трахтенбергъ, Гершко. Дерибасовская, 11. Тлфн. 37-42.
 Трель (онъ же Терель), Як. Ришельевская, 7.
 Уманскій, Я. Кондратенк., 22.
 Уманскій, Янк. Карангозна, 3.
 Устеръ, Янк. Екатерининская, 56.
 Фрайкухенъ, Айз. Успенская, 75.
 Фаерманъ, Л. Успенская, 117.
 Фишбергъ, А. Базар. пер., 5.
 Фурманъ, Ю. Скобелева, 19.
 Хазанъ, М. Нѣжинская, 30.
 Хмѣльницкій, М. Б.-Арн., 39.
 Череховскій, Л. Успенск., 47.
 Чернякъ, И. Дерибасов., 3.
 Шэрць, И. Екатерин., 46.
 Шаповаль, М. Раскид., 1.
 Шебелевскій, А. Княжес., 40.
 Шенкеръ, Л. Преобр., 86.
 Шихманъ, М. Дерибас., 10.
 Шлакманъ, Изр. Ришел., 7.
 Шлифманъ, Г. Б.-Арн., 32.
 Шнайдерманъ, Ш. Суворовская, 114.
 Шнайдеръ, А. Греческ., 23.

Штейнъ, I. Ришельевск., 54.
 Шрайбергъ, И. Суворов., 77.
 Шустинъ, А. Троицкая, 32.
 Шульмейстеръ, М. Петра Великаго, 27.
 Эрлихъ, М. Успенская, 48.
 Юхименко, И. Пале-Рояль.
 Яковенко, П. Преобр., 7.

III. Духовные.

Журавкинъ, Георг. Новосельскаго, 108.
 Штефрицъ, И. Троицкая, 58.

IV. Мужскія.

Авербухъ, Л. Нѣжинская, 53.
 Айзенбергъ, М. Щепной переул., 19.
 Айбиндеръ, М. Средняя, 11.
 Аюпникъ, Л. Внѣшняя, 112.
 Александровскій, П. Колодезный пер., 10.
 Андриановъ, Б. Божакина, 31.
 Ареопати, К. Александровская пл., 25.
 Бабицкій, М. Базарная, 79.
 Баевскій, И. Ф. Кондратенко, 33.
 Базилевскій, У. Троицк., 32.
 Бакисъ, Ф. Торговая, 15.
 Барканъ, М. Суворовск., 102.
 Бармасъ, Э. Слободская, 48.
 Барскій, Л. Полтавской побѣды, 32.
 Бассъ, Ш. Преображенск., 41.
 Бахманъ, И. Спиридонов., 4.
 Бельферманъ, Ш. Книжеская, 25.
 Бельферманъ, Ш. Торгов., 49.
 Бельферъ, Ф. Новосельск., 47.
 Березовскій, Г. Базарная, 58.
 Берензонъ, Я. Мѣщанск., 20.
 Берестецкій, Дав. Лютеранскій пер., 3.
 Берлинъ, Гоголя, 23.
 Берманъ, М. Розумовск., 46.
 Бершанскій, И. Кондратенко, 3.
 Билисъ, Л. М. Мѣщанск., 19.
 Бирибаумъ, Б. Успенск., 63.
 Биренбаумъ, Я. Троицк., 15.
 Богданскій, Гр. Греческ., 20.
 Бодияъ, А. Пушкинская, 41.
 Борецкий, П. Нѣжинская, 66.
 Браверманъ, Я. Мясоѣдовская, 28.
 Брайтманъ, И. К. Базарн., 85.
 Бреславль, Э. Жуковск., 47.

Бретоницкий, I. З. Херсонская, 50.
 Брижаковъ, И. Нѣжинск., 18.
 Бронзенштейнъ, Ш. Московская, 33.
 Бронштейнъ, А. И. Мѣщанская, 25.
 Брудный, З. Елисаветинск., 9.
 Бунякъ, Г. Пантелеймоновская, 68.
 Бурингольцъ, Ш. Екатерининская, 85.
 Бухманъ, А. Пантелеймоновская, 50.
 Вайнштейнъ, М. Мѣщанская, 33.
 Вайцъ, Х. Кондратенко, 23.
 Ваксъ, А. Пушкинская, 47.
 Вандеръ, Г. Садиловск., 46.
 Варшавскій, Я. Пушкинская, 77.
 Векслеръ, Е. Ришельевск., 18.
 Вербицкий, Б. Прохоровск., 39.
 Винокуръ, Ср. Преображенская, 20.
 Винокуръ, У. Кузнечная, 30.
 Влодовъ, И. Успенская, 71.
 Влодовъ, Ш. Б.-Арнаутск., 16.
 Володарскій, Я. Спиридоновская, 16.
 Волынский, М. Пушкинск., 37.
 Воробейчикъ, З. Дерibasовская, 18. Тлфн. 20-43.
 Гавуносъ, И. Жуковского, 8.
 Гаванпольскій, Я. Нѣжинская, 44.
 Гейклеръ, Л. Успенская, 79.
 Гелерманъ, М. Екатерининская, 14.
 Гельманъ, Т. Скобелева, 57.
 Генисъ, В. Прохоровск., 43.
 Генцкемахеръ, Л. Скобел., 7.
 Герцкесъ, М. Базарная, 37.
 Гершманъ, Х. Торговая, 11.
 Гершокъ, Х. Жуковского, 10.
 Герштенбергъ, Э. Базарн., 70.
 Гительманъ, М. Московск., 30.
 Глейзерманъ, I. Греческ., 20.
 Глаузманъ, М. Пушкинск., 13.
 Гойзбантъ, Я. Софиевск., 10.
 Голанскій, А. Скобелева, 43.
 Голанскій, М. Пушкинск., 36.
 Гольцвайгъ, М. Малороссійская, 56.
 Гофманъ, Л. Тираспольск., 20.
 Гоцфридъ, Г. Садиловск., 37.
 Гранатъ, Б. Базарная, 3.
 Граникъ, В. Д. Пантелеймоновская, 88.

Григорьевъ, С. и Соколовъ, В. Кузнечная, 28.
 Гроссманъ, Л. Б.-Арнаутская, 38.
 Грубертъ, Э. Жуковского, 34.
 Губинъ, К. М. Полтавская поб., 85.
 Гудъ, Г. Ул. 19 февр., 62.
 Гуральникъ, Ц. Старо-рѣзничная, 24. Тлфн. 56-56.

Ц. ГУРАЛЬНИКЪ

Одесса, Старо-рѣзничная, 24.
 = Телефонъ 56-56. =
 Первоклассная фабрика
 ■ ■ БРЮКЪ. ■ ■

Гуральникъ, Ш. Прохоровская, 39.
 Гуткинъ, Д. Карангозова, 16.
 Гутманъ, М. Пантелеймоновская, 20.
 Дикерманъ, Н. Суворовск., 15.
 Добренко, М. С. Пантелеймоновская, 23.
 Дракъ, Ш. Полтавская побѣда, 72.
 Дреншиль, Р. Н. Ланжероновская, 24.
 Дубининъ, В. Ул. Петра Великаго, 21.
 Дубинскій, Дув. Средняя, 20.
 Есельсонъ, А. Малый пер., 3.
 Жуковскій, А. Б.-Арнаут., 7.
 Журманевъ, Д. Колонтаевская, 9.
 Завелонъ, М. Ул. 19 Февраля, 25.
 Зайберъ, И. Л. Кондратенко, 27.
 Зайдинбергъ, Я. Базарн., 50.
 Зайдманъ, К. Конная, 18.
 Запрудеръ, I. М. Базарный пер., 12.
 Заславскій, Ш. И. Александровск. пл., 3-4.
 Земшманъ, Н. И. Суворовская, 108.
 Зильберминцъ, Н. Преображенская, 62.
 Иливицкій, А. Польск. сп., 12.
 Ильенскій, Я. Колонтаевск., 33.
 Иркинъ, Ш. Средняя, 20.
 Юнкисъ, Ис. Ланжероновская, 21. (См. объявл.).
 Юселевичъ, А. Я. Базарн., 102.
 Юхель, М. Красный пер., 26.

Магазинъ суконныхъ товаровъ

и мастерская портного
И. ЮНКИСА

Одесса, Ланжероновская, 21, уг. Гаванной.

Юхимъ, Г. Кондратенко, 23.
 Кавяръ, М. Троицкая, 48.
 Карасса, С. Ул. Петра Великаго, 16.
 Каминикъ, Л. Коблевск., 10.
 Кацъ, Л. Мельничная, 2.
 Кержнеръ, Я. Нѣжинск., 64.
 Керцбургъ, Н. Я. Базарн., 49.
 Клесъ, Х. Спиридоновск., 4.
 Клипачъ, Н. Костецкая, 1.
 Клубковъ, А. Садовая, 5.
 Кляшторный, Л. Московская, 165.
 Ковсманъ, Х. В. Колодезный пер., 17.
 Коганъ, М. Пантелеймоновская, 34.
 Койфманъ, Я. Б.-Арнаутская, 71.
 Колиховскій, С. Суворовская, 98.
 Колтунъ, Т. Скобелева, 20.
 Копельманъ, Б. Успенск., 113.
 Копельманъ, Е. Троицк., 42.
 Котовъ, Дав. Степовая, 29.
 Коособудзскій, Л. Вознесенскій пер., 26.
 Кохъ, Абр. Успенская, 101.
 Кофманъ, Н. Б.-Арнаут., 102.
 Кравецкій, А. Б.-Арнаутская, 18.
 Крамаровскій, М. Греческая, 22.
 Крамаровскій, Ф. Спиридоновская, 13.
 Крапцовъ, Л. Ул. 19 февраля, 48.
 Криворучко, М. Суворовская, 53.
 Крейндилюкъ, Г. Ремесленная, 41.
 Крукъ, М. Прохоровская, 27.
 Крумбергъ, М. Пассажд (Внутри).
 Лахтеръ, М. Успенская, 74.
 Левенсонъ, М. Южная, 39.
 Левъ, Г. Мастерская, 49.
 Лейбовичъ, Г. Екатерининская, 72.
 Лейбовичъ, Л. Степовая, 46.

Книга „Вся Одесса“ напечатана краской фабрики **К. Д. БЕРТО и Ко.**

ОДЕССА, Мельничная 43. Телеф. 50-35.

Первоклассный Конфекціонъ Мужскихъ Платьевъ

О. САПЕЖНИКОВЪ и СЫНЪ

ОДЕССА, Нѣжинская 59. ☎ Телефонъ 22-85.

ИЗЯЩНОЕ ИЗГОТОВЛЕНІЕ ШТАТСКИХЪ и ВОЕННЫХЪ ПЛАТЬЕВЪ.

Громадный выборъ суконныхъ товаровъ.

ОТДѢЛЪ ГОТОВАГО ПЛАТЬЯ. \longleftrightarrow ЦѢНЫ ДОСТУПНЫЯ.

Лембергъ, Ш. Базарная, 1.
 Либерзонъ, Л. Скобелева, 41.
 (Бричн.)
 Либерманъ, Б. Малороссій-
 ская, 38.
 Лифшиць, А. Б.-Арнаут-
 ская, 117.
 Линкинъ, Изр. Екатеринин-
 ская, 30.
 Лисинскій, Г. Базарная, 28.
 Лихамедъ, І. Вознесенскій
 пер., 3.
 Лопата, І. Екатерининская, 67.
 Лумерманъ, М. Болгарск., 25.
 Луцкій, Н. Театральный
 пер., 12.
 Люлинскій, Л. Ремеслен., 47.
 Люстровъ, Пнк. Дерибасов-
 ская, 9.
 Малиновскій, Х. Ш. Скобе-
 лева, 50.
 Манковичъ, Б. Нѣжинск., 31.
 Марковичъ, Л. Провантс., 21.
 Маротовскій, И. Преображен-
 ская, 96.
 Матьвеевъ, Л. Полтавской
 побѣды, 65.
 Маавъевъ, Г. Тирасп., 24.
 Мееръ, Абр. Болгарская, 2.
 Мейль, П. Ул. 19 Февра-
 ля, 58.
 Мендельбаумъ, В. Нѣжин-
 ская, 43.
 Метрикъ, Э. Польская, 11.
 Микмарскій и Шарфштейнъ,
 Пушкинская, 54.
 Мовшовичъ, А. О. Троиц-
 кая, 28. Телф. 59-92.

Мочманъ, М. Полтавской
 побѣды, 56.
 Мрагильманъ, М. А. При-
 морская, 107.
 Мугерфельдъ, Ш. Базар-
 ная, 67.
 Мусманъ, І. Ул. 19 февра-
 ля, 15.
 Наеръ, М. Коблевская, 25.
 Найдичъ, У. Карангозова, 21.
 Недеръ, И. Жуковского, 40.
 Нейманъ, М. Провантс., 15.
 Немировскій, Л. Ярмарочная
 пл., 176.
 Непомняшій, С. Нѣжинск., 30.
 Нешименко, Т. Городекан, 58.
 Нутензонъ, Л. Кондратен., 23.
 Палей, М. Базарная, 114.
 Панаотопуло, Х. Дериба-
 совская, 3.
 Паперъ, М. Новосельск., 58.
 Паскеръ, Ф. Скобелева, 39.
 Патлахъ, М. Пушкинск., 47.
 Пачковскій, Д. Петропавлов-
 ская, 20.
 Пекеръ, Л. Б.-Арнаутск., 83.
 Пилиевскій, Е. Городская, 70.
 Пинусъ, М. Новосельск., 26.
 Писаревскій, А. Болгар-
 ская, 67.
 Плешкуновъ, П. Е. Базар-
 ная, 96.
 Полищукъ, И. Жуковск., 22.
 Помагрий, А. Нѣжинская, 24.
 Португелъ, Л. Княжеск., 29.
 Почтарь, В. Базарная, 85.
 Прагинъ, Р. Ремесленная, 7.
 Пружанскій, В. Ш. Прові-
 антская, 11.
 Пружанскій, Х. Пушкин., 69.
 Пружанскій, Ш. Херсон., 29.
 Райгородскій, П. Б.-Арнаут-
 ская, 45.
 Райфъ, Л. Мясоѣдовская, 1.
 Райхъ, Ф. Софійевская, 23.

Ресель, Я. Полтавской по-
 бѣды, 57.
 Рехтманъ, Абр. Костецк., 3.
 Речистеръ, Ф. Нѣжинская, 5.
 Римаръ, Ш. Я. Базарная, 89.
 Роговой, Я. Болгарская, 61.
 Розенбергъ, Х. Средняя, 48.
 Ройтманъ, Г. Успенская, 78.
 Ронинъ, З. Малороссійск., 32.
 Росбаумъ, К. Петра Вели-
 каго, 18.
 Рублинецкій, Г. Б.-Арнаут-
 ская, 90.
 Руденко, В. Красный пер., 41.
 Рудой, Зейл. Пантелеймонов-
 ская, 35.
 Рудыхъ, М. Кондратенко, 27.
 Ружичка, П. О. Спиридо-
 новская, 8.
 „Русское Богатство“, 0-80.
 Нѣжинская, 49.
 Рутштейнъ, Я. Нѣжинск., 35.
 Рѣзниковъ, М. Екатеринин-
 ская, 31. Телф. 19-08.
 Рѣзникъ, Ю. Высокій пер., 3.
 Сандлеръ, М. Болгарская, 1.
 Сапежниковъ, О. и С.-нѣ. Нѣ-
 жинская, 59. Телф. 22-85.
 (См. объявл.).
 Савожанковъ, П. Новосель-
 ского, 3.
 Свердловъ, И. Малоросск., 85.
 Сидлеръ, Ш. Б.-Арнаутск., 39.
 Сивельниковъ, А. Пушкин-
 ская, 58.
 Сироткинъ, Г. Нѣжинск., 60.
 Скоторенко, М. Тирасполь-
 ская, 18.
 Соколь, М. Риншельевская, 78.
 Соловейчикъ, Ш. Кондра-
 тенко, 27.
 Скрибникъ, Х. Полтавской
 побѣды, 79.
 Стрижовскій, М. Пушкин-
 ская, 50.

M. & TAILLEUR

ПОРТНОЙ

МОВШОВИЧЪ

Троицкая, 28. Телф. 59-92.

Табацкий, Вильг. Екатерининская, 31.
 Таксеръ, Я. Кузнечная, 44.
 Тандитъ, М. Военный сп. 11.
 Таридицъ, Ш. Воен. сп., 6.
 Тартакъ, Н. Базарн. пер., 5.
 Тафель, М. Коблевская, 26.
 Тидисъ, Г. Соборная пл., 10.
 Тищенко, Д. Соборн. пл., 2.
 Тольчинскій, Г. Мѣшанск., 21.
 Томчинскій, И. Д. Ул. 19 февраля, 86.
 Улицкій, П. Нѣжинская, 49.
 Уль, Ш. Покровскій пер., 9.
 Уманскій, П. Успенская, 61.
 Уманскій, Я. Кондратенко, 22.
 Фаерманъ, А. Спиридоновская, 22.
 Файнгольдъ, И. Ришельевская, 35.

Мужскій портной □□
И. ФАЙНГОЛЬДЪ

Ришельевская, домъ № 35.

Пріемъ заказовъ штатскихъ и
 форменныхъ нарядовъ.

Имѣются и готов. платья.

Файтельбергъ, Г. Д. Покровскій пер., 10.
 Фельдманъ, С. Екатерининская, 20.
 Фильштейнъ, Р. Спиридоновская, 3.
 Финкель, А. Ришельевская, 63.
 Финкельштейнъ, Л. Успенская, 49.
 Фишеръ, И. Спиридоновская, 21.
 Фогельбаумъ, Ш. Преображенская, 49. (Брючн.).
 Фрайманъ, Б. Степовая, 25.
 Фрумъ, И. Суворовская, 119.
 Фурманъ, А. Преображенская, 62.
 Фурманъ, М. Новосельскаго, 93.
 Фурманъ, Н. Полтавская побѣда, 67.
 Хажинскій, Я. Петра Векаго, 30.
 Халатъ, Успенская, 76.
 Хаць, Я. Скобелева, 47.
 Хигеръ, С. Воронцовскій пер., 3.

ПОРТНОЙ
ЛЕВЪ ЦИВИСЪ

Одесса, Ланжероновская, 26, рядомъ съ д. Скаржинской и театромъ «МИНИАТЮРЪ».

Большой выборъ сезонныхъ новостей.
Цѣны умеренныя.

Цадиковичъ, М. Южная, 1.
 Цадиковичъ, В. Преображенская, 41.
 Цацкисъ, И. Пушкинская, 32.
 Цвайгъ, Ш. Колонтаевск., 41.
 Цивисъ, Л. Ланжероновск. 26. (См. объявл.).
 Цукерманъ, Б. Польскій сп., 10.
 Чернилевскій, Р. Дальницкая, 29.
 Чилевичъ, Азр. Книжный пер., 15. (Брючн.).
 Чичильницкій, Ш. Мясоѣдовская, 11. (Брючн.).
 Шамбадъ, В. Новосельскаго, 63.
 Шапира, Г. Тираспольск., 25.
 Шапиръ, Б. Покровск. пер., 6.
 Шарафштейнъ, Б. Прохоровская, 3.
 Шварцъ, М. Карангозова, 3.
 Шварцъ, С. Новосельскаго, 62.
 Шверманъ, В. Московская, 7.
 Шегаль, Г. Херсонская, 38.
 Шейнисъ, В. Екатеринбург., 91.
 Шелюбскій, Э. Троицкая, 26.
 Шейтманъ, Э. Дальницк., 12.
 Шехтманъ, Я. Княжеск. 12.
 Шихерманъ, Н. Коблевская, 7.
 Школьникъ, А. Мѣшанск. 19.
 Шкрабъ, Б. Ремесленная, 31.
 Шлафрокъ, I. Базарная, 45.
 Шлафрокъ, II. Мѣшанская, 21.
 Шмуклеровскій, С. Дерибасовская, 13.
 Шнайдерманъ, М. С. Старо-портофранковская, 115.
 Шнейдоровъ, М. Нѣжинская, 75.
 Шоръ, Б. Пушкинская, 65.
 Штейнманъ, Н. З. Кузнечная, 43.
 Штернъ, М. Екатеринбургская, 97.

Шульманъ, Б. Преображенская, 71.
 Эйгль, М. Городская, 32.
 Элькинъ, З. Московская, 83.
 «Элегантъ», Эпельбаумъ, Н. Ришельевская, 27.
 Эльяновъ, I. Нѣжинская, 14.
 Эпштейнъ, Х. Прохоровская, 19.
 Юсимъ, Ис. Малороссійск., 20.
 Янкелевичъ, Е. Суворовская, 48.
 Ярошевскій, А. Э. Лютеранскій пер., 4.

ПОРТНЯЖСКІЯ МАСТЕРСКІЯ.

(См. „портные“).

Люстровъ, Ник. Дерибасовская, 9.
 Юнкисъ, И. Ланжеронов., 21.
 Абрамовъ, Ш. Софійск., 32.
 Раузенъ, Волько Б.-Арнаутская, 115.
 Фельдманъ, Ср. Базарный пер., 17.
 Фуксъ, Бетя Базарная, 39.
 Шехтманъ, Ар. Александровскій пр., 4.
 Шойферъ, Беяц. Б.-Арнаутская, 90.
 Штормъ, III. Пушкинск., 54.
 Штромъ, Х. Скобелева, 36.
 Штромъ, Шая-Лейбъ. Скобелева, 36.
 Александровскій, Гершъ. Степовая, 36.
 Бакальчукъ, Зельм. Троицкая, 35.
 Барабашъ, Шая Б.-Арнаутская, 125.
 Бареръ, М. Мѣшанская, 33.
 Басинъ, А. Жуковскаго, 41.

Басовъ, Л. Кондратенко, 23.
 Бейлинъ, М. Розумовск., 2.
 Бекрицкій, П. Нѣжинск., 66.
 Бердичевскій, Мошко Херсонская, 48.
 Беренбаумъ Б. Успенск., 63.
 Берковичъ, З. Успенск., 62.
 Берковичъ, Мойше Успенская, 101.
 Бершадскій, Овшій Успенскій пер., 8.
 Батицкій, М. Базарная, 70.
 Бляуштейнъ, І. Торговая, 32.
 Блюминъ, В. Базарная, 77.
 Боевскій, И. Пушкинск., 33.
 Боридвесманъ, Р. Зейл.-Шая. Екатерининская, 18.
 Брозенштейнъ, Ю. Московская, 2.
 Вайсманъ, М. Конная, 11.
 Векслеръ, Е. Ришельевск., 20. Тлфн. 50-05.
 Вижень, П. Дерibasовск., 31.
 Винверъ, А. Пушкинск., 52.
 Винокуръ, Ср. Преображенская, 20.
 Гегерманъ, Ф. Троицк., 46.
 Гекеръ, Л. Покровск., пр., 9.
 Гельманъ, Іос. Екатерининская, 50. Тлфн. 36-20.
 Гернозъ, П. Пушкинск., 16.
 Глузманъ, С. Пушкинск., 13.
 Голенбожь, Овс. Лейба Соборная пл., 2.
 Гольдвасеръ, Ар. Кондратенко, 35.
 Гольденбергъ, Абр. Кузнечная, 51.
 Гольденбергъ, Ицко и Бутвещій, Фр. Колодезный пер., 7.
 Гольденбергъ, Іос. Александровская пл., 34.
 Гольдштейнъ, Авр.-Іос. Кондратенко, 42. Тлфн. 35-90.
 Гольдштейнъ, Ис.-Лея Кондратенко, 22.
 Горальникъ, Іосъ. Пушкинская, 39-52.
 Гохманъ, Г. Пушкинск., 66.
 Грановскій, Шлема Кондратенко, 22.
 Гривоцкій, Мейл.-Гершъ Новорыбная, 116.
 Гривоцкій, Мордко Провантскій пер., 3.
 Гуральникъ, Цаль. Старорѣзничная, 24.

Гуральникъ, Шл. Прохоровская, 39.
 Докторъ, Вольфъ и Яковъ Б.-Арнаутская, 34.
 Долубъ, М. Прохоровск., 39.
 Данская, Г. Кондратен., 38. Тлфн. 28-69.
 Друскисъ, П. Новосельск., 66.
 Дульфанъ, Я. Херсонск., 29.
 Дынкинъ, Л. Кузнеч., 48.
 Жорницкій, Айз. Екатерининская, 44.
 Журочка, Шев. Екатерининская, 2. Тлфн. 56-89.
 Заграевскій, Нах. Пушкинская, 14.
 Зайдеръ, Ицко-Лейбъ Кондратенко, 27.
 Заксманъ, Абр. Спиридоновская, 4.
 Залкиндъ, Мовша Мясоѣдовская, 14.
 Зарошукъ, Лейбъ-Ср. Екатерининская, 79.
 Зексеръ, Г. Прохоровск., 39.
 Идельсонъ, И. Кондрат., 22.
 Иткинъ, Янк.-Мееръ Ришельевская, 11. Тлфн. 34-31.
 Ицковичъ, Мордухъ Щепной пер., 4.
 Батлеръ, Іосифъ-Гершъ Жуковского, 14.
 Кацъ, Е. Колодези. пер., 2.
 Квейтель, Рув. Александровская пл., 1.
 Кинбергъ, Михель М.-Арнаутская, 111.
 Колайгородъ, Бенціонъ Скобелева, 29.
 Колобудовій, Люд. Полтавск., побѣды, 41.
 Колодный, Г. Гаванная, 2.
 Коноренбергъ, Абр. Полтавской-побѣды, 76.
 Коренскій, Иванъ. Тираспольская, 11.
 Кореновъ, У. Ришельев., 33.
 Красиловскій, Аба. Прохоровская, 37.
 Красса, Спир. Петра Великаго, 16.
 Куклесъ, Д. Кондратен., 30.
 Куперманъ, М. Греческ., 23.
 Куперманъ, Ш. Кузнеч., 49.
 Купершмидъ, Нахм. Степовая, 66.
 Курмяндчикъ, Я. Садов., 13.
 Куткинъ, Х. Успенск., 64.

Лаваль, Петръ, Екатерининская, 10. Тлфн. 17-28.
 Лангманъ, Іос. Екатерининская, 4.
 Лантъе, Юлій и Луи. Екатерининская, 9. Тлфн. 33-49.
 Левицкій, Я. Пушкинск., 66.
 Левокъ, Н. Тираспольск., 10.
 Либовичъ, Влад. Екатерининская, 1. Тлфн. 59-29.
 Ляменталь, Алксдръ Ланжероновская, 17.
 Литвакъ, Мойше Преображенская, 37.
 Литкинъ, И. Пушкинск., 34.
 Литовскій, Шмуль Ришельевская, 27.
 Лйва, Гансъ Коблевск., 31.
 Любарскіе, Вольд. и Гершъ Кондрат., 33. Тлфн. 40-39.
 Лющковъ, Шм.-Шая. Екатерининск., 22. Тлфн. 57-16.
 Майденбергъ, Борухъ. Базарная, 114.
 Маклярскій, Бор. Пушкинская, 54.
 Медвѣдевъ, І. Пушкин., 66.
 Меленевскій, Х. Скобел., 50.
 Мельцеръ, Мотель и Ярисъ. Екатерин., 29. Тлфн. 37-39.
 Микъ, Г. Нѣжинская, 56.
 Мильштейнъ, Волько. Кузнечная, 54.
 Михайловскій, Мовша. Екатеринин. пл., 5. Тлфн. 19-07.
 Мовшовичъ, Я. Троицк., 28.
 Никитинъ, Я. Коблевск., 26.
 Нисеръ, Их. Скобелева, 54.
 Озиранъ, Шев. Екатерининская, 27.
 Пародъ, В. Троицкая, 34.
 Пархоменко, Ив. Спиридоновская, 6.
 Пекерманъ А. Базарн., 116.
 Перловъ, Шм. (Евр.) Скобелева, 42.
 Пескинъ, Абр. Преображенская, 66.
 Пивникъ, А. Пале-Рояль, 4.
 Плессеръ, Беръ-Лейбъ. Кондратенко, 30. Тлфн. 6-33.
 Плоткинъ, Шев. Екатерининская, 22. Тлфн. 34-45.
 Погребцовъ Митр. Соборная пл., 6.
 Подельскій, Ср. Ланжероновская, 19. Тлфн.-55.
 Полишукъ, И. Жуковск., 23.
 Полонскій, І. Троицкая, 35.

Полонскій, Мордко Кондратенко, д. Католической церкви.
 Портновъ, Берко пл. Кондратенко, 2.
 „Прейсъ К.“, Ристеръ А. и Шабшаевичъ, I. т. д. Ланжероновская, 17.
 Пруцесъ, З. Нѣжинск., 64.
 Рабиновичъ, А. Еврейск., 29.
 Ризиковъ, Гершъ. Михайловская пл., 9.
 Ризикова, Лея Алексѣевна, 20.
 Ружинскій, Е. Средняя, 12.
 Рѣзниковъ, Литм. Янк. Екатеринин., 12. Тлфн. 10-39.
 Рѣзниковъ, Мих. Кондратенко, 31. Тлфн. 19-08.
 Рѣзникъ, (онъ же Рѣзниковъ) Ф. Екатеринин., 14. Тлфн. 32-13.
 Санцъ, Ант. Екатерининская пл., 2. Тлфн. 2-15.
 Сапожникъ, Абр. и Григорій Нѣжинская, 59.
 Сафиръ, Ш. Средняя, 11.
 Скудра, Х. Кузнечная, 7.
 Слапакъ, Хаимъ, Ришельевская, 7. Тлфн. 53-09.
 Смѣлянскій, М.-Верь. Ланжероновская, 26.
 Соколинскій, С.-Гершъ. Екатерининск., Тлфн. 43-55.
 Соколинскій, Шл. Кондратенко, 22.
 Соловей, И. Екатерин., 68.
 Солодовскій, Гершъ. Садиловская, 37.
 Сосновъ, И. Канатная, 43.
 Стейманъ, Либ. Покровскій пер., 9.
 Стиранзунъ, Зякъ Кондратенко, 39.
 Сторубинскій, Гершъ. Ришельевская, 12.
 Стрѣшинскій, Нахимъ. Успенская, 47.
 Тительманъ, А. Кузнеч., 61.
 Тышковскій, Д. Троицк., 42.
 Тобяшъ, М. Дерибасов., 9. Тлфн. 45-29.
 Трейгеръ, Шабса Кондратенко, 27.
 Файгольдъ, Ср. (Изра.). Ришельевская, 35.
 Файтельбергъ, Гаврилъ, Троицкая, 44.
 Файтельбергъ, Иосифъ. Кобелевская, 36. Тлфн. 64-32.

Фельдманъ, Гершъ. Екатерининская, 6. Тлфн. 19-17.
 Фельдманъ, Ис. Ришельевская, 34. Тлфн. 25-77.
 Фингергутъ, Янк.-Фиш. Суворовская, 96.
 Фихманъ, Ш. Екатерининская, 25.
 Флейшманъ, Голда. Прохоровская, 1.
 Флейшманъ, Шикъ. Базарная, 112.
 Хаитъ, Зейл. и Левъ. Екатерининская, 17.
 Хаитъ, Идель. Б.-Арнаутская, 96.
 Хаймовичъ Шл. Б.-Арнаутская, 115.
 Хвацкій, Янкель. Пушкинская, 53.
 Хуторянскій Янк. Театральный пер., 10. Тлфн. 57-76.
 Цивесъ, Бор. Греческая, 24. Тлфн. 12-10.
 Цивесъ, Левъ. Ланжероновская, 26. Тлфн. 57-97.
 Чилевичъ, Эзр. Пантелеймоновская, 134.
 Шамо, Мойс. Скобелева, 49. Тлфн. 59-96.
 Шварцбергъ, Цамъ. Гулевая, 6.
 Шварцъ, Ар. Садовая, 14.
 Шварцъ, Мойше. Гулевая, 3.
 Шейтманъ, Эстеръ. Дальницкая, 12.
 Шелюбскій, Эля. Троицкая, 26.
 Шинкманъ, Фроимъ. Болгарская, 44.
 Шиперъ, Ента. Пантелеймоновская, 116.
 Шихманъ, Мовша. Дерибасовская, 10.
 Шлапаковъ, Файв. Садовая, 18.
 Шнейдеровъ, Авр. Базарная, 47.
 Шоломовъ, Иос.-Лейбъ. Тираспольская, 14.
 Штейнбергъ, Влад. Старопортофранковская, 103.
 Штейнманъ, Морд. Скобелева, 38.
 Штейнбергъ, Мошко. Торговал, 34.
 Щерберъ, Шапсъ. Успенскій пер., 8.

Эдуардъ, Татьяна, Софиевскій пер., 3.
 Эйдельманъ, Бени. Авчинковский пер., 7.
 Эпштейнъ, Бор. Колодезный пер., 3.
 Юварисекъ, Савва. Пушкинская, 15.
 Юловичъ, Шол. Греческая, 7.
 Юкельзонъ, Янк. Ул. 19 Февраля, 4.
 Юхименко, Ив. Екатерининская, 7.
 Юшкевичъ, Шим. Шалашный пер., 4.
 Яблоновичъ, Янк. Средняя, 17.
 Якоби, Герм. Екатерининская, 13. Тлфн. 32-51.

ПОРТНЯЖСКІЕ ПРИБОРЫ.

Бекеръ, Фейга. Пушкинс., 49.
 Беккеръ, Зин. Екатерининская, 34.
 Гершковичъ, Витя. Преображенская, 47.
 Кисилецъ, Миш. Ольгивская, 33.
 Левинъ, Сол. Провиантск., 7.
 Липникъ, Мовша. Екатерининская, 38.
 Полякъ, М. и Ко., тор. домъ. Б.-Арнаутская, 113. Тлфн. 41-24.
 Полякъ, Сура. Екатерининская, 30.
 Полякъ, Шм. Б.-Арнаутская, 111.

ПОСРЕДНИКИ.

1. По продажѣ зерна. По учету векселей. 3. Разныя.

1. По продажѣ зерна.

Вальтухъ, Людм. Янк. Театральный пер., 6. Тлфн. 6-69. (Бирж.).
 Матисъ, К. В. Театральный пер., 6. Тлфн. 5-78. (Бир.).
 Павани, I. Ланжероновск., 3. Тлфн. 7-58. (Гофъ-Маклеръ).
 Спиваковъ, А. Пантелеймоновская, 10.
 Цессаревичъ, Изра. Новосельскаго, 42.

Чернижеръ, И. Б. Базарная, 91.
 Шехтеръ, И. Княжеская, 21.
 Шляховскій, Б. А. Гоголя, 14. Тлфи. 49-53.
 2. По учету венселей.
 Бернштейнъ, В. С. Рিশельевская, 11. Тлфи. 43-92.
 Геллеръ, Гр. Ос. Успенская, 26. Тлфи. 43-95.
 Гуревичъ, С. Г. Ремесленная, 11.
 Китвицкій, Б. Д. Рিশельевская, 40. Тлфи. 43-96.
 Любарскій, Ш. Вагнеровскій пер., 4.
 Малый, С. В. Скобелева, 56. Тлфи. 42-74.
 Нагинскій, Успенская, 56.
 Пучковъ, Л. Суворовская, 86. Тлфи. 6-32.
 Розенблитъ, И. Успенская, 63. Тлфи. 5-46.
 Уманскій, Ср. Новосельскаго, 96.
 Френкель, Ос. Бор. Изжинская, 7.

3. Разные.

Аквивсонъ, Ю. Троицк., 5. Тлфи. 46-81. (Бакал.).
 Барскій, Г. И. Базарная, 82. Тлфи. 17-60. (Краски, масло, мыло).
 Бурнштейнъ, Ф. Пушкинская, 59.
 Вулихманъ, Х. и Эрлихъ, И. Польская, 4.
 Гиршъ, I. Успенская, 60.
 Завадовичъ, М. Б.-Ариутская, 45. Тлфи. 30-49.
 Каганъ (Коганъ), И. М. Гоголя, 9. Тлфи. 28-32.
 Каннеръ, Ф. Ул. Гоголя, 9. Тлфи. 1-10.
 Кари, Ш. Дерибасовская, 9. Тлфи. 21-93. (Мануф.).
 Крецеръ, И. Успенская, 71. Тлфи. 37-79. (Писчебум.).
 Крюна, П. Греческая, 36. Тлфи. 7-23. (Фрукты).
 Лазаровичъ, С. Б. Херсонская, 44. Тлфи. 22-34. (Краски и лаки).
 Левмитонъ, Х. Бакарная, 46. Тлфи. 36-22. (Консервы).
 Мануэлиди, Э. Екатерининская, 25. Тлфи. 10-48.

(Икра, спиртъ, стручки, плод. и бакал.).
 Прояковъ, Г. Малоросійская, 82. (Фрукты).
 Ронисъ И. Базарная, 57. Тлфи. 26-36. (Бакал.).
 Симховичъ, И. Екатерининская, 85. (Сахаръ).
 Сорокинъ, Г. Скобелева, 19. Тлфи. 21-86.
 Третьяковъ, К. Мал. пер., 6.
 Файнштейнъ, М. Л. Пантелеймоновская, 52. Тлфи. 23-59. (По покупке и продажѣ недвижимостей).
 Фрекштейнъ, В. Пантелеймоновская, 101. (Фрукты).
 Фрайдбергъ, Д. Я. Екатерининская, 85. Продажа пароход. бил.).
 Цыбуля Б. Базарная, 57. (Галантерея)
 Шварцманъ, Л. Г. Колодезный пер., 4. Тлфи. 17-54. (Галантерея).
 Шинбергъ, М. Скобелева, 58. Тлфи. 10-51.
 Шляховскій, Б. А. Гоголя, 14. Т. адр. Шляховичу-Одесса (Эспортъ).
 Штокманъ, С. Троицкая, 41. Тлфи. 32-11.

ПОСТОЯЛЫЕ ДВОРЫ.

Абрамовичъ, Гид. Николаевская дор., 189.
 Альперъ, Мойше. Рিশел., 59. тлфи. 50-90.
 Авраменко, Ром. Балт. д., 95.
 Адыровъ, Сем. Столбовая, 5.
 Бетгеръ, Авг. Суворовск., 88.
 Бицнусъ, Роз. Балт. д., 52.
 Бицюкъ, Евт. Балт. д., 89.
 Блюмъ, Юг. Никол. д., 220.
 Булгаковъ, Оома Дальн., 21.
 Вайнеръ, Дав. В.-Ари., 100.
 Везно, Гав. Никол. д., 239.
 Винникъ, Леонт. Столб., 27.
 Голякъ, Г. Балтск. д., 99.
 Дымовъ, Ник. Балтск. д., 58.
 Жусъ, Георгій Преображ., 81.
 Задрій, Ишил-Сух. Вайш., 92.
 Зандъловъ, Сильв. Столб., 1.
 Запорожченко, Мих., Николаевская дор., 239.
 Индельманъ, Е. Балт. д., 85.
 Исаковъ, П. Ярмар. п., 179.
 Барягинъ, Ал. Ярмар. п., 192.

Квартирницкова, Альвина. Николаевск. дор., 229.
 Комарковъ, Н. Пантел., 97.
 Крисъ, Мордко. Балт. дор., 73.
 Лабартъ, Луот. Вайш., 10.
 Логниова, М. Ярмар. пл., 180.
 Лулакии, Фан. Мельн., 18.
 Дыбъ, Евт. Привозная площ. Щепной рядъ, 13.
 Мержевскій, Г. Привоз. пл., 20.
 Милицъ, П. Успенск. п., 12.
 Савелажъ, Авфе. Балт. д., 87.
 Скорпковъ, А. Столб., 23.
 Сокуренько, И. Малый пер., 9.
 Соскова, Нат. Вайш., 10.
 Томасъ, Б. Столбовая, 19.
 Царенко, Г. Балтск. дор., 66.
 Шулеръ, В. Никол. д., 227.
 Шулеръ, Эд. Никол. дор., 209.
 Юдельсонъ, Б. Ярмар. пл., 181.

ПОСУДА.

Представительства и отдѣленія.

Бабушкина, А. И. Семеновъ Нижегород. губ., — предст. Славинны, бр., И. и Л. т. д. Успенская, 77; тлфи. 32-21 (к-ры); Успенская, 62, тлфи. 35-27 (скл.) (Дерев. ложки).
 Вилеръ, Э. Дальникая, 40.
 Валдашевскій, Л. Николаевдор., 233.
 Брички, А. А. — представит. Мильчинъ, Беръ. Усп., 87, тлфи. 4-49.
 Вайшенблитъ, Я. Балт. д., 88.
 Wagner, W., Esslingen (Германія), — представ. Зборовскій, М. т. д. Старобазарная площ., 31. Тлфи. 19-69. (Аллюмин.).
 „Висъ“ — предст. Хаславскій, Як. и Ко., Т.-д. Пушкин., 11. Тлфи. 23-71.
 Гендлеръ, И. Балт. дор., 48.
 Голубятникова, У. И., Мошюкъ, Влад. губ., — предст. Славинны, И. и Л., бр., т. д. (К-ра) Успенская, 77. тлфи. 32-21. (Скл.) Успенская, 62; Тлфи. 35-27. (Стекл.).
 Гринштейнъ, Г. И. Балтская дор., 54.
 Гринштейнъ, Л. Николаевск. дор., 235.

„Краевские“, Борисовъ—пр.
Мельцеръ, Ицко Базар., 4.
Тлфн. 50-25.
„Люборъ“ Акц. о-во, Вар-
шава, — предст. Шраеръ,
Юлианъ Кондратенко, 13.
Тлфн. 4-57.
Мальцевск. Завод Авц. о-во,
—Одесск. отд., Александ.
пл., 3—4. Тлфн. 21-22.
„Маривиль“ — предст. Миль-
чинъ, Беръ Успенск., 87.
Тлфн. 4-49.
Смирновъ, П. М. Нижн.-Нов-
городъ, — предст. „Слави-
ны, И. и Л., бр.“, тор. д.
Успенск., 77. Тлфн. 33-31.
(Стеклан.).
Фабрика алюмин. нос. Акц.
о-во, Германия — предст.
Эттингеръ, Х. Ришельевск.,
48. Тлфн. 12-47.
Фрейденрейхъ, А. — предст.
Мельцеръ, П. Базарная, 4.
Тлфн. 50-25.
Царенко, Г. А. Балт. дор., 66.
„Царское Село“ — влад. Коль-
бергъ, М. и Задри, С. Б.-
Арнаут., 89. Тлфн. 56-38.
Черниковъ, М. Е. Балтская
дор., 68.
Черниковъ, Х. и Ко. — пред.
Мельцеръ, П. Базарн., 4.
Тлфн. 50-25.
Шавъ, Я. Я. (Аренд. Рейз-
манъ, Г.) Никол. дор., 198.
Импольскій, А. Я. Балтская
дор., 85.

Торговля.

(Смаллиров., стекл. и дерев.).
Адлеръ, Р. Нов. баз. Крытый
рын. (Торговля). Айзен-
бергъ, Р. Нов. баз. Кр. р.
Бакошъ, И. Александров., 6.
Тлфн. 13-78.
Бакошъ и Шардтъ, тор. д.
Старобазарная пл., 29.
Веридтъ, Густ. и-ки, Риш.,
15. (Марсельск. огнеупор.
кух. посуда).
Верштейнъ, Я. и Гитманъ,
П. Александровская, 10.
Вармакъ, Р. Ст.-Базарн., 3.
Тлфн. 53-27.
Венеръ, У. Толч., будка 4751.
Врешъ, Сол. Суворовск., 82.
Тлфн. 56-97.

Бриткисъ, Шая. Ярмарочная
пл., будка.
Бродская, М. Новорыбн., д.
Новикова. (Глинян. пос.).
Бройтманъ, Сура. Толчекъ,
будка 20.
Бромбергъ, Ицко. Толчекъ,
будка 13.
Бутыгина, Екат. Новый баз.,
церковн. ограда.
Бухбиндеръ, Ривка. Толчекъ,
рунд. 21.
Бьлокопытовъ, Шул. Привоз.
пл., 88.
Вайшель, Ш. Толч., рунд. 10.
Вайсблехъ, Г. Ш. бывш. Гю-
ардъ, 9.) Ришельевск., 15.
Тлфн. 5-55.
Вайсманъ, Х. Толчекъ, рун-
дукъ 2573.
Вайштейманъ, М. Сувор., 105.
Вайсбурдъ, Дав. Казанскій
баз., будка 1620.
Вартманъ, Мовша Толчекъ,
рунд. 25.
Вейцманъ, Лейбъ-В. Крытый
рын., 10.
Вейцманъ, Р. Крыт. рын., 8.
Вейцманъ, Ш. Крыт. рын., 9.
Вишневскій, I. Новый базар.
Крыт. рын.
Вишневская, Ольга Крытый
рын., лит. „К.“.
Вѣрникъ, Гея. Толчекъ, рун-
дукъ 3011.
Гельманъ, I. Московская, 17.
Гендлеръ, Бр. Прохоров., 4.
Гершковичъ, М. Прохор., 4.
Герценъ и Брешъ, С. Суво-
ровск., 82. Тлфн. 56-97.
Гильдваргъ, Ш. Екатер., 40.
Гольденбергъ, I. Ришельев.,
36. Тлфн. 56-01.
Гольдманъ, Мойше Екатери-
нинск., 61. Тлфн. 40-41.
(Стеклан.).
Гонъ, Ар. Княжеская, 26.
Голоховъ, Бор. Госвен., 19.
Гольцманъ, Дувидъ Толчекъ,
рунд. 22.
Гринбергъ, С. Старобазарная
пл., 10.
Грингаузъ, Н. Х. и Печеникъ,
П. Л. Успенская, 71, тлфн.
64-06. (Стеклан.).
Гринкотъ, Я. Балт. дор., 58.
Грузманъ, Бася Толчекъ,
рунд. 2.

Дезенбергъ, Сура Толчекъ,
будка 14.
Дугинъ, I. Кондратенко, 37.
Дзюба, Пав. Новый базаръ,
(церковная огр.).
Дмитренко, Ел. Слоб.-Ром.
базаръ.
Дифстровскій, Наф. Крытый
рын., 39.
Дрикеръ, Л. В.-Арнаут., 88.
Жолендзъ, Р. Толч., буд. 15.
Жорно (онъ же Фильштейнъ),
М. Толчекъ, рунд. 22.
Жукъ, I. Базарная, 88.
Залкинъ, Абр. Казанскій баз.,
будка.
Зильберманъ, Мор. Толчекъ,
будка 2594.
Зильберманъ, Мошко Алек-
сандр., 13. Тлфн. 20-17.
Зильберманъ, Хая-Ф. Тол-
чекъ, будка 2592.
Зусманъ, И. Д. т. д. Успен-
ская, 52. Тлфн. 9-11.
Карпоносъ, Гер.-Л. Крытый
рынокъ, 3.
Кацъ, П. Слоб.-Ром. базаръ.
Кацъ, Я.-I. Александров., 6.
Кашихинъ, М. Сувор., 115.
(Деревян.).
Коганъ, Бася-Р. Толчекъ,
рунд. 13.
Когонъ, Ш. Толч., рунд. 2227.
Корценштейнъ, Я. Прох., 4.
Котель, Р. Старый базаръ,
городск. корп. подъ час.
Котляръ, П. Крытый рын.,
лит. Р.
Кравенъ, М. Городская, 31.
Кравцова, Дв.-Зел. Толчекъ,
будка 3526.
Кузнецовъ, М. С., т-во фар-
форов. изд. Успенская, 83.
Тлфн. 5-73; Старобаз. п., 5.
Купервасеръ, Лейз. Крытый
рын. 2.
Купервасеръ, Мал. Торг., 83.
Левинъ, Юс. Новосельск., 69.

ПОСУДА, ЛАМПЫ,
ЭЛЕКТРИЧЕСКАЯ АРМАТУРА
по весьма выгодн. цѣнамъ
У Н. С. ЛИКВЕРМАНА
Преображенск., 25, л. Павлова.
Телефонъ 33-34.

Лембергъ, Бася Старобазарн. площ. 2.
 Лернеръ, Дув. Алесандр., 13.
 Либерманъ, Б. Старобазарн. пл., 12.
 Ликворманъ, Нафт. Преображенск., 25. Тлфн. 33-34. (См. объявл. на предыдущ. стр.).
 Липскій, М. Старо-Кон. пл., будка 906.
 Лойфманъ, Ривка Толчекъ, будка 204.
 Лорманъ, Мовша Толчекъ, рунд. 3012.
 Ляшъ, Л. Торговая, 21.
 Мееръ, Г. Суворовская, 12.
 Милеръ, Муся Толч., рунд. 8.
 Моргенштейнъ, Ф. Мельн., 2.
 Немирова, Б. Александр., 13. (Деревян.).
 Нейманъ, А. Корп. Маразли. Старобаз. пл.
 Нисевичъ, М. Торговая. Кры., 71.
 Нисевичъ, Мейл. Торговая, крытый рын., 71.
 Орловичъ, И.-А. Базарн., 88.
 Остреръ, Брана Толчекъ, будка 2599.
 Перельштейнъ, Эст. Толчекъ, будка 1092.
 Перличъ, Юйна Слоб.-Ром. базарь.
 Петрокино, бр., т. д., влад. Ксида, Н. и Ф. Поглазъ, Г. Греческая, 28, тлфн. 5-21. (Фарфор., фаянс., глиняная, эмалир., чуг. и др.).
 Пинкусъ, Ицко. Толчекъ, будка 4.
 Писманъ, Гершъ Алѣксѣвская площ., баа.
 Плотка, Ривка Толчекъ, 1-й рядъ будка 6.
 Половскій, Фишель. Старобаз. пл., 9. Тлфн. 37-31.
 Полтораць, Гитля Успен., 54.
 Портная, Сура. Толчекъ, рундукъ 2796.
 Пятковский, Ицко. Крытый рынокъ, лавка 12.
 Репичъ, Зин. Торговая, 27.
 Ривкина, Дв. Ул. Полтавск. побѣды, 57.
 Римеръ, Пер. Александр., 31.
 Розенбергъ, Я. и Геллеръ, А. и Ко., т. д. Суворовск., 88.

Розенфельдъ, Сура Толчекъ, будка 23.
 Ройхъ, Сура. Ст. Базаръ, желѣзный рядъ.
 Рѣзникова, Рухля-Лей. Толчекъ, будка 3009.
 Самельсонъ, Волько. Толчекъ будка, 44.
 Сигаль, У. Успенская, 50. Тлфн. 4-59.
 Славини, И. и Л., Бр., т. д. Успенская, 77.
 Соболю, Мойше, Привозная пл., 20.
 Соломинская, С.-Песа. Александров., 19. Тлфн. 35-21.
 Тарло, С. Толч. буд. 2577.
 Турубинеръ, А. Д. и Михайловскій, т. д. Успен., 56. Тлфн. 46-85.
 Трахтенгерцъ, Б. Торгов., 25. (Дерев.).
 Усокина, Эстеръ. Толчекъ, будка, 2990 и 3210.
 Фильштейнъ, Мошко. Толчекъ, рунд. 22.
 Финкель, М. Пассажъ (внут.)
 Финкель, Г. Б. Торгов., 21.
 Фролова, Бася Толчекъ, 3 рядъ, будка 5.
 Фролова, Евд. Ст. Базаръ, д. Женск. Благотв. О-ва.
 Целеръ, Рухля. Толчекъ, будка, 2583.
 Ципесъ, М. З. III и К° т/д.
 Ципесъ, Меш.-Зусь. Успенская, 54. Тлфн. 38-66.
 Цикановскій, П. Сувор. 107.
 Шапетина, Ривка. Ст. Базаръ, 3-й корп., лавка 4.
 Шапиро, Гершъ. Базарный пер., 10.
 Шарьянъ, Д. Новый базаръ. Крыт. рын.
 Шварцъ, Абрамъ. Толчекъ, будка 2571.
 Шварцъ, М. Толч. буд. 2563.
 Шейфельдъ, Дина. Толчекъ, будка, 4.
 Шехтеръ, Шая. Александровская, 21.
 Шехтеръ, Этля Александровская, 13.
 Шипейтингъ, Ривка. Ст. Базаръ, городск. корпусъ, 3.
 Шмарьяль, Дув. Торговая, крытый рын., 15.
 Шойхетъ, М. Божакина, 28.

Шрейберъ, Мойше Ярмарочная пл., 177.
 Штеренбергъ-Зусьманъ, Г. Т. и М. И., т. д. Успенск., 52.
 Эстринъ, Б. Торговая, 18.
 Яновская, С. Толч., будк. 12.
 Яшано, Песа. Александровская, 16.
 Яшано, Шендель Ахесандровская, 5.

ПОТРЕБИТЕЛЬНЫЯ О-ВА.

Московскій союзъ потребителей обществъ, — пред. Михайловъ, Н. Н. Кондратенко, 29. Тлфн. 55-51.

**МОСКОВСКІЙ СОЮЗЪ
 ПОТРЕБИТЕЛЬНЫХЪ ОБЩЕСТВЪ
 ОДЕССКАЯ АГЕНТУРА.
 КОРРЕСПОНДЕНТСТВО
 МОСКОВСКАГО НАРОДН. БАНКА.**
 Телефонъ 55-51.

Для обслуживания складовъ Московскаго Союза въ Москвѣ, Кіевѣ и Ростовѣ и всѣхъ союзныхъ обществъ Потребителей Россіи бакалейными и колониальн. тов. винами, консервами, русскими и заграничными, бесспорными товарами и для обслуживания О-ва Потребителей Юго-Западнаго района всѣми товарами.

ПРАЧЕШНЫЯ.

Агапова, Евд. Торговая, 46.
 Адинцова, М. Петра Великаго, 22.
 Александрова, Аграф. Новосельскаго, 76.
 Алексюкъ, Ад-дра. Малий пер., 1.
 Андреева, Акул. Ул. Полтавской Побѣды, 66.
 Андржеевскій, Людв. Успенская, 72.
 Багуръ, А. Мѣщанская, 16.
 Байкель, Бенц. Госпитальный пер., 8.
 Батьянова, Мар. Греческ., 22.
 Бебчукъ, Ц. Ул. 19 февраля, 22.

- Беллардъ, Жул. Греческ., 40.
 Бельфоръ, Эль. Успенск., 59.
 Бондарева, Алесдра. Б.-Ар-
 наутская, 58.
 Бривъ, Ф. Спиридоновск., 31.
 Бутянова, Мар. Греческ., 22.
 Бычкова, Агр. Херсонск., 11.
 Вилоконъ, Кс. Торговая, 18.
 Вайнманъ, Григ. Канатн., 19.
 Вайншельбейль, Авр. Коло-
 дезный пер., 4.
 Вайнштейнъ, Абр. Кондра-
 тенко, 3.
 Вардинская, Варв. Инвалид-
 ный пер., 2.
 Василевскій, А. Екатеринин-
 ская, 6.
 Василевскій, Карлъ. Жуков-
 ского, 22.
 Вериго, Ам. Изжинская, 32.
 Вершила, Карлъ. Изжин-
 ская, 30.
 Вильшенкеръ, Ср. Колодез-
 ный пер., 15.
 Влиницкій, Н. Изжинск., 59.
 Витенайловскій, Эль. Торго-
 вая, 11.
 Вольскій, Ю. Херсонская, 8.
 Вординская, В. Инвалидный
 пер., 2.
 Вуль, Вольфъ. Пантелеймо-
 новская, 15.
 Галасинъ, Ол. Екатеринин-
 ская, 6.
 Галчишевская, А. Греческ., 41.
 Гальперинъ, И. А. Скобеле-
 ва, 42; Тираспольск., 17.
 Гейзерикманъ, Иос. Преобра-
 женская, 11.
 Гитлернеръ, Бор. Книжный
 пер., 8.
 Гойхманъ, Абр. Преображен-
 ская, 69.
 Головкова, Анна. Базарн., 7.
 Гольденбергъ, Зейд. Даль-
 ницкая, 18.
 Голяшевская, А. Греческ., 41.
 Гороховскій, Авр. Скобел., 29.
 Гороховскій, М. Колонтаев-
 ская, 47.
 Гортовникъ, Гавр. Б.-Арна-
 утская, 61.
 Графъ, Георг. Суворовск., 115.
 Грищенко, Дар. Ремеслен-
 ная, 7.
 Гройсманъ, Дув. Суворов-
 ская, 18.
 Гурфинкель, Н. Изжинск., 65.
 Давыдовичъ, А. Розумовск., 12.
 Держанскій, Х. Ул. Петра
 Великаго, 15.
 Деффаржъ, Генр. Ришельев-
 ская, 48.
 Домбровская, Ол. Колодезный
 пер., 12.
 Домурадъ, Эм. Софиевск., 17.
 Дракъ, Ицко. Прохор., 20.
 Дубинскій, М. Изжинск., 7.
 Думбровская, Е. К. Б.-Арна-
 утская, 19.
 Дымашевская, Соф. Алексан-
 дровскій пр., 12.
 Енукияновъ, Ис. Изжинск., 62.
 Ермакова, Алдра. Гаван., 3.
 Жебракъ, Ш. Б.-Арнаут-
 ская, 37.
 Зейгеръ, Герш. Херсонск., 23.
 Зеленская, ул. Гоголи, 23.
 Зельцеръ, Хая. Княжеск., 40.
 Зингеръ, Милькъ, Преобра-
 женская, 42.
 Юхенбоймъ, Нех. Суворов-
 ская, 26.
 Калининченко, Нат. Кузнеч-
 ная, 39.
 Калусевскій, Ив. Лавжоро-
 новская, 19.
 Капустина, Фекла, Каран-
 тинная, 3.
 Карпова, Ир. Коблевск., 20.
 Квѣцинская, Анна. Дериба-
 совская, 3; Театральный
 пер., 16.
 Кеземеть, Анаст. Спиридо-
 новская, 8.
 Кириакиди, Соф. Пушкин-
 ская, 14.
 Кислеръ, Дув. Провантск., 17.
 Кислеръ, Ита и Койфманъ,
 Янк. Новосельскаго, 33.
 Ковальская, Ел. Херсонск., 21.
 Ковалюкова, Мар. Скобел., 5.
 Ковнеръ, В. Дальницкая, 1.
 Козьма, Ир. Торговая, 32.
 Колесникова, П. Новосель-
 ского, 47.
 Константинова, Мар. Нарыш-
 кинскій сп., 6.
 Костелянцъ, Г. Ришельев-
 ская, 45; Базарная, 94;
 Базарная, 70.
 Костюкъ, Ник. Петра Ве-
 ликаго, 27.
 Котъ, Ицко. Суворовская, 45.
 Кофманъ, Я. Лѣсная, 9.
 Кохъ, В. К. и М. Ф. Преоб-
 раженская, 92.
 Кохъ, Маргар. Степовая, 32.
 Красноштейнъ, Шм. Успен-
 ская, 70.
 Краснощекъ, Ол. Садовая, 20.
 Криштель, Шм. Колонтаев-
 ская, 19.
 Круссеръ, Ол. Княжеск., 18.
 Кричкина, Мар. Каранго-
 зова, 21.
 Кушевой, I. Запорожск., 11.
 Лебедь, Мойше. Александров-
 скій пр., 10.
 Лебитъ, Бен. Пушкинск., 64.
 Лебитъ, Пинх. Екатеринин-
 ская, 51.
 Лемберскій, Кива. Базар-
 ная, 32.
 Лемберскій, Н. Суворовск., 32.
 Лимапъ, Ш. Степовая, 66.
 Луневъ, Ив. Новосельск., 97.
 Лысакъ, Агр. Ср. Фонтанъ,
 6-я ст., д. Форманчукова.
 Максимова, Евг. Аркадѣ-
 ская дор., д. Городинскаго.
 Макухино, Праск. Тирасполь-
 ская, 4.
 Макухъ, Праск. Тирасполь-
 ская, 4.
 Малалуфъ, Лейз. Вознесен-
 скій пер., 8.
 Мантиль, Янк. Успенск., 117.
 Маринская, Г. Базарн., 78.
 Мартикевичъ, Мар. Каран-
 гозова, 11.
 Мартынюкова, Юл. Алексан-
 дровская пл., 18.
 Медвѣдевъ, Ул. Ремеслен-
 ная, 17.
 Мейтбрай, А. Кондратенко, 3.
 Мерсье, Юля. Покровскій
 пер., 1.
 Мильгромъ, М. Успенск., 33.
 Минкинъ, Изр. Изжинск., 7;
 Новосельскаго, 66.
 Минкисъ, Иос. Скобелева, 29.
 Могилевскій, I. Спиридонов-
 ская, 22; Кондратенко, 22.
 Молочокъ, I. Карангоз., 11.
 Моукало, Кс. Софиевск., 13.
 Моравецъ, Анаст. Херсон-
 ская, 19.
 Моринская, Гитля. Базар-
 ная, 78.
 Морская механическая пра-
 чечная. Вѣтрогонная, ул.
 Мошинскій, П. Колонтаев-
 ская, 55.
 Мѣдникъ, Сам. Кузнечн., 48.
 Недлинъ, Н. М. Тирасполь-
 ская, 13.

Недрикеръ, Х. Б.-Арнаут., 8.
 Цейбергъ, Соф. Коблевская,
 38а; зав.: Херсонская, 31.
 Нейдрикеръ, П. Успенск., 16.
 Немировский, Л. Розумовск.,
 25; Ивжиская, 43.
 Немировский, Ср. Коблев-
 ская, 42.
 Неолинъ, Нос. Тирасполь-
 ская, 13.
 „Нагара“. Алексѣевская пло-
 шадь, 20.
 Новая, Соф. Краси. пер., 28.
 Носулько, Дор. Суворовск., 35.
 Нидерикеръ, Мих. Екатери-
 нинская, 6.
 Оденцова, Марфа. Ул. Петра
 Великаго, 22.
 Перешманъ, Шнш. Болгар-
 ская, 3.
 Площанскій, Нух. Гаван. 7.
 Полусникова, К. Ремеслен-
 ная, 24.
 Проконепъ, Р. Преображен-
 ская, 69.
 Радзевичъ, М. Военный
 сп., 24.
 Райбергъ, Рах.-Менд. Ско-
 белева, 23.
 Райгородскій, А. Б.-Арнаут-
 ская, 24.
 Райгородскій, Ш. Александ-
 ровская пл., 12.
 Рейхинъ, Эл. Пушкинск., 55.
 Репкина, Сура. Болгарск., 17.
 Репхинъ, Л. Пушкинск., 55.
 Родзевичъ, Фел. Военный
 сп., 21.
 Розенфельдъ, Инда. Базар-
 ная, 77.
 Ройвергъ, М. Скобелева, 23.
 Ройзень, Волько. Успен-
 ская, 33.
 Ройтварфъ, Шм. Мясофдо-
 вская, 9.
 Ружманъ, Мар. Скобелева, 54.
 Руинскій, Зел. Ришельев-
 ская, 74.
 Рыбальченко, Анаст. Мясоф-
 довская, 25.
 Рыцкая, Соф. Княжеск., 21.
 Рязницкій, Б. Успенская, 109;
 Мѣшанская, 14.
 Сидзинская, Харит. Ново-
 рыбная, 5.
 Систеръ, Мордко. Суворов-
 ская, 48.
 Соболевъ, М. Старо-Конная
 пл., 8.

Соколенко, Ник. Коблев-
 ская, 26.
 Солцинь, Хон. Степовая, 21.
 Срижеветъ, Дув. Старорѣ-
 зничная, 21.
 Табачникъ, А. Базарная, 75.
 Тамаръ, Ис. Пушкинская, 69.
 Тищенко, Барл. Полтавская
 побѣда, 14.
 Томпачъ, Мар. Базарная, 60.
 Трейтманъ, Гершъ. Б.-Ар-
 наутская, 31.
 Тумъ, Мар. Б.-Арнаутская, 7.
 Ужинецкая, Екат. Б.-Арнаут-
 ская, 19.
 Фаерштейнъ, Мошко, Караг-
 гозова, 15.
 Файерманъ, Иос. Елисаветин-
 ская, 18.
 Федорова, Анаст. Елисаветин-
 ская, 1.
 Фейгельманъ, Шл. Зельм.
 Пантелеймоновская, 52.
 Фелига, Фек. Херсонск., 38.
 Фрейдманъ, Шл. Средняя, 18.
 Футерманъ, Иос. Княжеск., 4.
 Хмѣльницкій Янк. Провант-
 ская, 3.
 Ходорковскій, Бени. Екатери-
 нинская, 67.
 Цегельникова, Мар. Софiev-
 ская, 28.
 Цыльская, Ул. Театральный
 пер., 8.
 Чайковскій, Фед. Вѣтрогон-
 ная, 17.
 Шанко, Влад. Жуковскаго, 4.
 Шаргородская, Мар. Кня-
 жеская, 16.
 Шаргородскій, Ханмъ. Мель-
 ничная, 1.
 Шаффенбергъ, Адольф. Ти-
 распольская, 12.
 Шенкерманъ, Лиза. Екате-
 рининская, 46.
 Шмульскій, Бен. Карагозо-
 ва, 17.
 Шмульскій, Берко. Костец-
 кая, 10.
 Шмульскій, Пахм.-Лейбъ.
 Пушкинская, 16.
 Эдельманъ, Марк. Пушкин-
 ская, 48.
 Юзифовскій Нахм. ул. 10 фе-
 вря, 39.
 Янко, Лян. Успенская, 74,
 Якова, Акул. Спиридонов-
 ская, 2.
 Яшенко, Ев. Княжеская, 31.

ПРИВОДНЫЕ РЕМНИ.

Представительства и отделения.

Бискъ et Co Limit. Liverpool.
 —предст. Флаксъ, Г. Р.
 и Ко. т. д. Троицк., 17.
 Westdeutsche Textilriemenfab-
 rik, G. m. b. H. in Vre-
 den., —предст. Зборовскій,
 М., т. д. Старобазарн. пл.
 31. Тафн. 10-09. (Вер-
 блюжи).
 „Герольдъ, Ф. А.“ Вестерга-
 узень, —пред. Ровенскій,
 Вен. Троицкая, 41. Тафн.
 7-01.
 Зоветгеймъ, Томасъ. Герма-
 ния. —пред. Канторовичъ,
 А. Пушкинская, 16. Тафн.
 30-81.

А. Канторовичъ,
 Пушкинск., 46. Таф. 30-81.

Анг. кожаные ремни изъ
 порблужей шерсти, хро-
 мов., балитовые и проч.
 Для ремней соединители
 «Жаксона» и «Гарриса»,
 винты, болтики, пробов-
 чики, ушивальники и пр.

Leverd-Droux à Lille, South-
 wark. C-16, —предст. Герш-
 бергъ, Дав. Преобр., 58.
 Тафн. 35-50.
 «Lobet Leon», акц. 0-00,
 Бельгия. —предст. Зборов-
 скій, М., т. д. Старобазар-
 ная пл., 1. Тафн. 10-09.
 (Кожан.).
 Нордискъ, Гулли и Гутта-
 перча, Ко. Коенгагенъ,
 предст. Гольдбрейхъ, М. и
 Фиртнверъ, М., т. д.
 Жуковск., 12. Тафн. 4-85.
 „Пукъ и Ко“, Гамбургъ,
 —предст. Гуревичъ, Янк.
 Успенск., 44. Тафн. 10-46.
 Tuck et Co. Ltd. Liverpool.
 —предст. „Флаксъ, Г. Р.
 и Ко., т. д. Троицкая, 17.
 Тафн. 32-25. (Кожан.).

Феннеръ, Д. Г. и Ко, Гуль,
предст. Грунертъ, Гуго-
Феод. Греческая, 24. Тлфн.
3-46.

„Шписъ и Пренъ“, т. д.,
Москва, — предст. Сакса-
ганские, Д. и Э., бр., т. д.
Скобел., 20. Тлфн. 35-83.

Производство.

Саске, Викт. Петра Вел., 12.
Тлфн. 1-99.

Южно-Руск. фабр. кож. про-
изводи. ремней. — предст.
Гольдшмитъ, Мойше. Про-
хоровская, 1.

П Р О Б К И.

Представительства и отдѣленія.

Bordeaud, Alfred — Alger, —
предст. Розентоверъ, Мих.
и Ко, т. д. Б.-Ари., 21.
Тлфн. 21-51.

Викандръ и Ларсонъ, акц.
о-во, фабр. маг. Ришель-
евская, 26. Тлфн. 6-61.

Dundas, Wiborg et Co, Лиса-
бонъ, — пред. Розентоверъ,
Мих. и Ко, т. д. Б.-Ар-
наутск., 21. Тлфн. 21-51.

Carrega et Santini, Bonifacio,
— предст. Розентоверъ, М.
и Ко, т. д. Б.-Ари., 21.
Тлфн. 21-51.

Casimiano Mirto et Co, Па-
лермо, — предст. Розенто-
веръ, Мих. и Ко, т. д.
Б.-Ари., 21. Тлфн. 21-51.

Кригсманъ, А., Рига, —
предст. Зильберсъ, Г., т.

д. Екатерининская, 64.
Тлфн. 23-32.

Rein, Isid, Лисабонъ, — пред.
Розентоверъ, Мих. и Ко,
т. д. Б.-Арнаутская, 21.
Тлфн. 21-51.

Французское Анонимн. О-во
проб. м-ры. Ср.-фонтанск.
дорога, 7, Тлфн. 27-27.

Производство.

Анонимное о-во пробочной
м-ры. Городекал, 1.

Арисъ, Эд. и Ко, акц. о-во.
Балков., 54. Тлфн. 20-31.

Акционерное Общество
Одесского Пробочного Завода
Эд. Арпсъ и Ко.
Балковская, 54.
Телефонъ 20-31.

„Викандеръ и Ларсонъ“, акц.
о-во пробочн. м-ры. К-ра:
Ришел., 26. Тлфн. 99-45.
(См. объявл.).

Французское анонимное о-во
пробочной промышленн.
Ср.-Фонтанская дорога, 7а.
Тлфн. 22-27. (См. объяв-
леніе).

Фурманъ, І. и сынъ. Ри-
шельев., 64. Тлфн. 15-35.

Акционерное Общество
ПРОБОЧНОЙ МАNUФАКТУРЫ
Викандеръ и Ларсонъ

ОДЕССА.

Телефонъ 99-45.

Ришельевская, № 26.

Пробки всѣхъ сорт. и разн.

ФРАНЦУЗСКОЕ
Анонимное Общество Пробочной
Промышленности

Правленіе въ Парижѣ.

Заводы въ Одессѣ: Средне-Фонтанская
дор. № 7-а. Телефонъ № 22-27.

Адресъ для телеграммъ: Французско-

ПРОБОЧНЫЙ ЗАВОДЪ
производитъ пробки и различн пробоч-
ныя изделия: санитальные круги, пла-
вательные пояса, подолны, чайныя
кружки и т. д.

Заводъ изолирующ. матеріаловъ
производитъ различн пробочныя плиты,
доски, кирпичи, накладки, сегменты,
желобчатныя плиты против сырости
и проч.

Прейсъ-курanty, образцы и съѣмы
высыла. по первому требованію.

Торговля.

Березовскій, Мошко. Ришель-
евская, 58. Тлфн. 26-48.

Викандеръ и Ларсонъ, акц.
о-во. Фабр. маг.: Ришель-
евская, 26. Тлфн. 6-61.

ПРОБОЧНЫЙ ЗАВОДЪ

ТОРГОВЫЙ ДОМЪ

І. Д. ФУРМАНЪ И СЫНЪ

— Ришельевская, № 64. — — Телефонъ № 15-36. —

Производитъ всѣ сорта пробокъ, спасат. круги и плавательные пояса.
Продажа пробкового дерева, щепокъ и опилокъ.

Прейсъ-Курanty и образцы высылаются по первому требованію.

Книга „Вся Одесса“ напечатана краской фабрики К. Д. БЕРТО и Ко.
ОДЕССА, Мельничная 43. Телеф. 50-35.

Провода.

Горенштейнъ, Мордко. Екате-
рининская, 64.
Тартаковская, Ав. и Мунд-
ликъ, Айз. Екатер., 39.
Тенерь, Ш. и Цукерманъ,
Шул. Екатерининская, 75.
Тлфн. 58-77.

ПРОВОДА.

(См. также „Электричество
принадл.“).

Представительства и отдѣленія.

Кольчугинъ, Москва,—пред.
Тильмансъ, Э. и Ко, т. д.
Греческая, 14. Тлфн. 9-25,
43-90.
„Латунь“, т-во,—представ.
Тильмансъ, Э. и Ко, т. д.
Греческая, 14. Тлфн. 9-25,
43-90.
Московское т-во А. Алексѣ-
евъ, Т. Вишняковъ и А.
Шамшинъ,—предст. Горен-
штейнъ и Кесельманъ, т. д.
Скобел., 19, Тлфн. 11-39.

Торговля.

(См. „Канторы техническ.“).

ПРОВОЛОЧНЫЯ ИЗДѢЛІЯ.

Представительства и отдѣленія.

Варшавск. болт. и провол.
зав., акц. о-во,—предст.
Шраеръ, Юл. Кондратен-
ке, 13. Тлфн. 4-57.
„Выксунскіе горн. заводы“,
о-во,—предст. Геренротъ,
С. и Шустерманъ, М., т-во
од. отд. Кондратенко, 21.
Тлфн. 32-21. Т. адр. Ге-
реншустъ. (Пров. гвозди).
Грюневальдъ, Ф. В. и Ко,
Гогенлибургъ,—предст.
Гальбрейхъ, М. и Фирти-
коверъ, М., т. д. Жуков-
скаго, 12. Тлфн. 4-85.
Кіевскій пров.-гвозд. зав.,
акц. о-во, Кіевъ,—предст.
Гальбрейхъ, М. и Фирти-
коверъ, М., т. д. Жуков-
скаго, 12. Тлфн. 4-85.
Ледоховскій, С., графъ и Ко,
Варшава,—предст. Книж-
никовъ, Я. Жуковск., 43.

Тлфн. 59-70. Т. адр.
Книжниковъ. (Цѣльно-рѣ-
шеточн. металлы).
Максимова, В. Р., и-ки, Ро-
стовъ-на-Д., пред. Флаксъ,
Г. Р. и Ко, т. д. Троиц-
кая, 17. Тлфн. 32-25.
Оршанскій провол.-гвоздил.
зав., Орша,—предст. Тре-
стеръ, В. Ѳ. и Ко, т. д.
Успенск., 55. Тлфн. 6-08,
16-96.
„Проволока“, акц. о-во, СПБ.,
—предст. Гай, Ю. Гаван-
ная, 6. Тлфн. 1-49. (Про-
волока, пружины).
Рижская проволочная про-
мышленность,—представ.
Трестеръ, В. Ѳ. и Ко, т. д.
Успенск., 55. Тлфн. 6-08;
16-96.
Русско-Балтійскій зав., акц.
о-во, Рига,—предст. Ро-
венскій, Вен. Троиц., 41.
Тлфн., 7-08.
СПБ. желѣзопрокатный и
проволочный заводъ До-
нецко-Юрьевского метал.
о-ва,—предст. Трестеръ,
В. Ѳ. и Ко, т. д. Успен-
ская, 55. Тлфн. 6-08;
16-96.

Производство.

Боюканскій, З. Г. Пушкин-
ская, 34. Тлфн. 39-92.
(Провол.).
Гизеръ, Ад. Суворовск., 102.
Тлфн. 21-75.
Ларманъ, Генр. Степов., 14.
Тлфн. 61-35.
Люльки, Дав. Болгарск., 71.
Тлфн. 20-50, 24-57.
Позинны, Эля и Симха-Авр.
Дальницкая, 29.
Пригнецъ, Вильг. Водопро-
водная, 15.
Рѣзникъ, Наф. Б.-Ари., 113.
Тлфн. 56-58.
Фогтъ, Т. Провіантская, 2.
(Сѣтки).
Шифманъ, А. Гулева, с. д.
Тлфн. 50-89.
Шполянскій, А., инж. и-ки.
Зав. и скл.: Куяльницкая
дор., 6. Тлфн. 30-12. Т.
адр. Металлургич. Шпо-
лянскаго.

ПРОНАТЪ МЪШКОВЪ.

(См. также „Мѣшки и бре-
зенты“).

Борщевскій, Уш. Ст. базар.
пл., 22; Московск., 165.
Дайнъ, Мар. Тирасп. заст.
Столбовая, 22.
Финкельштейнъ, В. Столбо-
вая, 26.
Чернявскій, Ив. Усатово, Я.
Сафразова.

ПРЯНИКИ.

Бармакъ, Итя. Посоховская
пл., 20 и 25.
Биликъ, Хая-Геин. Суворов-
ская, 66.
Богуславскій, Дув. Середн.
пл., будка, 70-95.
Брудникъ, Мордко. Крытый
рынокъ, 131.
Бутылченко, М. Косвен., 44.
Вайнманъ, П. Суворов., 95.
Вайнштейнъ, Рахм. Успен-
скій пер., 12.
Вайсбейнъ, Буна. Нов. баз.
Крытый рын., 133.
Варшавская, Эст.-Хая. Су-
воровская, 82.
Жаворонковъ, Е. Алексѣв-
скій базаръ.
Жилинъ, Вас. Ст.-рѣзн., 37.
Тлфн. 15-34.
Израильская, Юля. Жуков-
скаго, 19.
Канторъ, Шеф. Пушкин., 61.
Тлфн. 36-24.
Карбачинская, Злата. Стар.
баз., Черепениковская пл.-
рунд. 1.
Крахмальниковы, бр. т. д.
Сувор., 109. Тлфн. 14-36.
Куликова, К. Новый базаръ.
Крытый рынокъ.
Левинъ, С. Крытый рын.-
1 корп.
Мееровичъ, Юдка (онъ-же
Юліусъ). Екатеринин., 87.
Тлфн. 54-53.
Мидникъ, Хая-Рух. Ст. баз.
Крыт. рын., 134.
„Миреле“,—влад. Банторъ,
Ш. Жуковск., 19. Тлфн.
36-24.
Перельштейнъ, Хана. Посо-
ховская пл., 2.

Раймисть, Мовша. Ст.-рѣзн., 33. Тлфн. 41-33.
 Робылинская, Сура. Суворовская, 107.
 Рощиморъ, Цива. Шишман. пл., будка, 30-64.
 Схтовенко, Анна. Ст. баз.
 Саржанова, М. Водопроводная, 3.
 Саулякъ, Евд. Андреевскій лиманъ, д. Френдлиха.
 Теслеръ, А. Крытый рын., 1-ый корпусъ.
 Файнъ, М.-Л. Суворов., 66.
 Чудо, Ив. Болгарская, 87.
 Шенетевскій, Мееръ. Крытый рынокъ. 132.

П Т И Ц А.

(Живая и рѣзан. домашн.).

Абрамова, Феод. Яловиковская пл., будка.
 Альберштейнъ, Удя. Суворовская, 3.
 Барбери, Пант. Пишон., 10.
 Берштейнъ, Ривка. Посоховская пл., 19.
 Видольманъ, Рухля. Александровская, 7.
 Вондаренко Лук. Крытый рын., 107/108.
 Броцкий, Гершко. Новый базаръ, крытый рын., 96.
 Ваидаберъ, Лейка. Шишмановская пл., столъ 536.
 Вайсершмусть, Ента. Новый базаръ, крытый рын., 89.
 Валерштейнъ, Эст. Посоховская пл., рунд. 2557.
 Велькисъ, Бася. Новый базаръ, крытый рынокъ, 94.
 Винеръ, Гитля и Канторъ, Фейга. Суворовская, 35.
 Гакъ, Менд. Привозная пл., балаг. 6.
 Гарцманъ, Мирля. Посоховская пл., рунд. 5.
 Герасименко, Матр. Привозная пл., балаг., 14.
 Глейзерманъ, Бор. Новый базаръ, крытый рын., 95.
 Глейзеръ, Шл. Шишмановская пл., 7.
 Голъ, Вас. Водопроводная, 12.
 Головиръ, Праск. Яловиковская пл., корпусъ, лавка, 1

Горовиць, Малка. Шишмановская пл., 1-й рядъ, 5.
 Граница, Фейга. Привозная пл., балаг., 9.
 Гранинъ, Х. и Лерманъ, Ч. М.-Арнаутская, 107.
 Гринблатъ, М. и Векслеръ, С. М.-Арнаутская, 107.
 Груберъ, Абр.-Мих. Посоховская пл., 1.
 Груберъ, Хана. Привозная пл. балаганъ, 10.
 Дуцаленко, Евф. Привозная пл. балагъ, 15.
 Дмитришина, Ан. Яловиковская, пл., корп. лавка, 5.
 Дорфманъ, Гитля. Посоховск., пл. лавка, 12.
 Журавская, Малка. Посоховская пл., столъ 8.
 Закушинякъ, Адр., Яловиковская, пл., корпусъ, лавка, 2.
 Закуснякъ, Степ. Привозная пл., 20.
 Занольская, Дв. Посоховская пл., 12.
 Занольскій, Юд. Привозная пл., балаг. 9.
 Заремба, Як. Александровская пл., 190.
 Ивлева, Овля. Привозн. пл., балаг. 17.
 Именитова, Суворовск., 20.
 Калинская, дв. Новый баз., крытый рын., 93.
 Калинская, Ривка и Дубинъ Малка, Ст.-Рѣзничн., 107.
 Калининскій, Юс. Посоховская пл. 13.
 Каминскій, Зальм. Привозн. пл., балаг. 13.
 Карликъ, Бенц. Посоховская пл., 7.
 Карликъ, Сол. Посоховская пл., 6.
 Карнабевская, Сикл. Новый баз. крытый рын., 121.
 Карпенко, Варв. Посоховск. пл., будка, 175.
 Колбасина, Д. Крытый рын., 119 и 120.
 Корженевскій, Андр. Привозная пл., балаг. 3.
 Кофманъ, Пейс. Привозная пл., балаг. 5.
 Крайцеръ, Юс. Новый баз., крытый рын., 97.

Кузкина, Ефр. Александровская пл., балаг. 277.
 Кузнецова, Дарія Александровская пл., корпусъ рунд., 4.
 Кунеръ, Инда и Кодоманъ, Хая, М.-Арнаутская, 107.
 Куркумели, Д. Александровская пл., 3.
 Ландесманъ, Лейки. Шишмановская пл., столъ, 545.
 Лейтманъ, Ицекъ. Шишмановская пл., корп. Мараз.
 Лопатинская, Фейга. Шишмановск., пл. рунд. 5.
 Лопатинскій, Шабса. Привозная пл., 2 рядъ, 6.
 Лупатычскій, Шабсъ. Привозная пл., 6.
 Мабаковъ, Ив. Яловиковская пл., лавка, 2.
 Малый, Казимиръ. Крытый рын., 109-110.
 Маноли, Эм., крытый рын., 99 и 100.
 Матлисъ, Удя. Привозн. пл., балаг., 12.
 Мирошниченко, Алксдра. Новый баз., крытый рынокъ 113 и 114.
 Нисенгольцъ, Ехев. и Проберъ, Ита. М.-Арнаут., 107.
 Писманъ, Шифра. Шишмановская пл., столъ, 535.
 Нуль, Бейла и Биргеръ, Дв. Ст.-Рѣзничный пер., 3.
 Ольшанецкая, Хана. Посоховская, пл. лавка, 4.
 Павлицына, Анна. Яловиковская пл., корп. лавка, 4.
 Петренко, Григ. Привозная пл., балаг., 16.
 Писаревская, Зл. Крыт. рынокъ, 90.
 Полинкесъ, Сося. Серединск., пл., балаг. 3100.
 Полякъ-Бурохъ, М. Крытый рын., 98.
 Проберъ, Мойше. Нов. баз., Крытый рын., 91.
 Проберъ, Удя и Лейтискій, Ицко. Ст.-рѣзн., 3.
 Проберъ, Янк. Привозная пл., балаг. 17.
 Прохоровъ, Пав. Яловиковская пл., лавка, 2.
 Путко, Рейза и Морховская, Малка. Александров., 107.
 Рейберманъ, Хая. Крытый рын. 22.

Рейдеръ, Цивья. Шимановская пл., столъ 543.
 Ротштейнъ, Сося. Серединская пл., 3103.
 Ротштейнъ, Хая-Бася. Серединская пл., балаг. 3101.
 Рябинкова, Варв. Привозная пл., балаг. 18.
 Саражинская, Хана. Старый базаръ, рунд. 9.
 Саражинский, Зусь. Шимановская, пл. 4.
 Смирнова, Дар. Яловиковская, пл. корп., рунд. 3.
 Сонкинъ, Мар. и Витерганъ, Либа. Александровск., 16.
 Сполниченко, Вал. Яловиковская пл., будка 3.
 Стаценко, Вас. Старо-ковная пл., балаг. 1158.
 Тарасенко, Аг. Крытый рынокъ, 103.
 Тарасенко, Ив. Крытый рынокъ, 104.
 Теперь, Хая и Гальберъ, Рейза. Староръзничн., 107.
 Ткаченко, Мар. Привозная пл., шепной рядъ, 1.
 Ткаченко, Праск. Старый баз., городской корп.
 Ткаченко, Тер. Яловиковская пл., корнусъ, лавка 1.
 Тонконогий, Абр. Шимановская пл., рунд. 543.
 Тростянецкий, Берко. Привозная пл., балаг. 5.
 Удлеръ, Хаимъ. Посоховск. пл., столъ 2672.
 Удлеръ, Шейва. Привозная пл., балаг. 12.
 Фабрикантъ, Ривка и Груберъ, Хиня. М.-Арнаутская, 107.
 Файнлейбъ, Сура. Посоховская пл., будка.
 Фельдманъ, Ида. Серединская пл., балаг., 3150.
 Фиреръ, Сарра и Бажндеръ, Рейза. М.-Арнаутская, 107.
 Фридманъ, Рах. и Финкель, Ривка. Суворовская, 35.
 Футранъ, Лиза. Шимановская пл., столъ 534.
 Хальберъ, Ципа и Горандманъ, Хана. М.-Арнаутская, 107.
 Харлашъ, Рухля. Посоховская пл., рунд. 2.

Ходороверъ, Хая. Старый базаръ, столъ 548.
 Христанъ, Савва. Крытый рын., 115 и 116.
 Чеботовъ, Макс. Яловиковская пл., будка 4.
 Черторыйжская, Праск. Крытый рын. 111-112.
 Чешкусъ, Шпр. Шимановская пл., рунд. 1521.
 Чудновская, Лея. Серединская пл., будка, 3098.
 Чудновская, Сура. Серединская, пл., 4.
 Шамисъ, Двойра и Кашинская, Эня. М.-Арнаутская, 107.
 Шапира, Злата. Посоховская пл., столъ, 11.
 Шарфъ, Иср.-Гершъ. Привозная пл., балаг., 11.
 Шахъ-Бендеръ, Дар. Крытый рын., 105.
 Шахъ-Бендеръ, Ил. Крытый рын., 106.
 Шеръ, Голда. Шимановск. пл., рунд., 287.
 Шестопаль, Гитля. Старый базаръ, корп. 2.
 Шойхотъ, Дв. Привозная пл., бал. 16.
 Штейнбергъ, Сура. Средняя пл., будка 3102.
 Язвинская, Дв. Серединская пл., будка 3096.
 Яковлева, Рухля и Сатаникъ, Их. Суворовская, 107.

ПУГОВИЦЫ.

Представительства и отдѣленія.

Розенталь и Гохштейнъ Берлинъ, — предст. Гиршманъ, Юлусъ. Нѣжинская, 64.
 «Синдикатъ» Варшава, — предст. Рубинштейнъ и Фольманъ, т. д. Скобелева, 52.

Торговля.

(См. „Галантерейная“).

ПЧЕЛОВОДСТВО и МЕДЪ.

Васильевъ, Георг. Въ Горсаду, кіоскъ.
 Гайдовскій, Эд. Преобр., 71.

Трехгорное пивовар. т-во. Бѣлинскаго, 8.

ПЫЛЕВСАСЫВАТЕЛИ.

Представительства и отдѣленія

«Ideal», — предст. Божанский. Пушкинск., 34. Тлфн. 39-12.
 „Santo“, — предст. Диккеръ-Театральный, 14. Тлфн. 51-92.

РАКОВИНЫ.

(Шлифовка и продажа)

Альперовичъ, Гершъ. Далнинская, 4.
 Бельгійская м-ра асбестовыхъ и резиновыхъ издѣл. Антверпенъ, — предст. Витте и Функъ. Ринельевская, 5. Тлфн. 9-13.
 Жоледзъ, Влим. Дерibasовская, у воротъ гор. сада.
 Контореръ, Ев. Прохоровская, 44.
 Маркевичъ, Христ. Александровскій паркъ.
 Найдманъ, Ш. Вишняя, 126.
 Смычкова, Крейна. Уг. Преображенск. и Греческой кіоскъ.

РЕЗИНА.

(См. также «Аптек. торг. хирург. тов. и „перезаочн. средства“).

Представительства и отдѣленія

Бельгійская м-ра асбестовыхъ и резиновыхъ издѣлій, Антверпенъ, — предст. Витте и Функъ. Ринельевск., 5. Тлфн. 9-13.
 „Богатырь“, о-во произв. и торг. резин. изд. Преображенская, 64.
 „Верниграль“ т-во Берлинъ-одесск. отд. Довѣр. Шейнеръ, Д. Г. Авчинниковск. пер., 14. Тлфн. 56-21. (Медиц. прии.).
 Гейнеръ, В. Граевская, Механич. фабр. рез. изд.

- Ангелиди, Влад. Городск. театр—амфит. и галерея.
- Ангелиди, Евстр. Городской театр—партеръ.
- Ангелиди, Ник. Городск., театр—бель-этажъ.
- „Аркадія“—1-ое одесск. т-во ресторан. дѣла, Каракато-пуло, К. П. Мавриди, С. Д. и Курчинскій, С. Л. „Аркадія“.
- „Баварія“, т-во одесск. пивоварен. завода. Дерибасовская, 10. Тлфн. 46-55.
- Балашевъ, Вас. Екатерининская, 95.
- Барановъ, Я. Тираспольская, 20. Тлфн. 16-76.
- Бесѣда, о-во. Жуковского, 15. Тлфн. 7-16.
- Билеръ, Эд. Дальницкая, 40.
- Болтушко, И. Карангозова, 21. Тлфн. 22-92.
- Бойко, Андр. Розумовск., 13.
- Британо-Американск. Клубъ. Сабанѣвъ мостъ, 5. Тел. 17-03.
- «Бристоль» при гост. Пушкинская, 15. Тел. 18-79.
- Бруневскій, П. Н. Московская, 41.
- Брунсъ, Карол. Екатерининская, 14.
- Бѣляевъ, Мих. Московская, 132. Тлфн. 50-85.
- Вавиловъ, З. І. Тираспольская, 4. Тлфн. 34-82.
- Везно, Г. З. Николаевская, дор., 239.
- Вильке, Л. Степовая, 34.
- „Владимирскій“—влад. Балашевъ. Ришельевск., 68. Тлфн. 14-82.
- Войтенко, Ив. Екатерининская, 42-37.
- Гармонія. Авчинниковск. пер., 4.
- Генъ, К. Балтская дор., 52.
- «Герой», Александр. пл., 20.
- Гидихъ, В. Ришельевск., 53.
- Гольдъ, Як. Николаевская, дор., 227.
- Гоппенфельдъ. Греческ., 48а (Русскій театр).
- „Грандъ-Отель“ Амбатьело, Андр. Иѣжинская, 62.
- «Европейскій», Магнеръ, А. Пушкинск., 2. Тлфн. 345.
- Едизовичъ, М. Балтская дор., 68.
- Екатерининскій Яхтъ-Клубъ. Платоновскій молль, с. зд. Тлфн. 16-27.
- Ермаки, Д. И. Николаевская дор., 189.
- Жадонисъ, И. Троицк., 14.
- Забара, Ф. Церковная, 3.
- Иванова, Ю. Иѣжинск., 67.
- Исаковъ, П. А. Ярморочная, площ., 179.
- Ицковичъ, П. Николаевская дор., 193.
- Карлюти, Г. Кондратенко, 31. Тлфн. 18-66.
- Квартирниковъ, Д. А. Николаевская дор., 229.
- «Квисисана», Берта, Лизета. Преображенская, 36.
- Кемпе, Мат. Жуковского, 24.
- Кирера, Дм. Екатерининская, 105.
- Кирера, И. Привозн. пл., 20.
- Кологради, М. Столбов., 26.
- Колоденко, М. Б.-Куяльничъ.
- «Кронштадтъ», Ялуси, Георг. Коблевская, 46.
- «Кузнецова», т-во директ. Волянскій, М. С. Кондратенко, 15. Тлфн. 21-64.
- Кукураки, Ив. Ланжероновская, 24. Тлфн. 38-54.
- Курдюковъ, Дм. Александр. площ., 20.
- Кутовасть, М. Московск., 3.
- Лазавинъ, С. Московск., 63.
- Либманъ, Максъ. Преображенская, 23. Тлфн. 45-46.
- Лошакъ, Степ. Б.-Арнаутск., 125.
- «Лондонскій», Южно-Русская артель официант. Николаевскій бульв., 11. Тлфн. 3-37.
- Лумбо, Д. Греческая, 2.
- Лысенковъ, Степ. Московская, 6.
- Макустовъ, Фат. Одес.-Главн. 1-й кл. и 3-й кл.
- Мартыновъ, А. Ярмарочная площ., 181.
- «Международный»,—владѣл. Мельниковъ, В. и Захаровъ, А. Дерибасовская, 7. Тлфн. 4-55.
- Мелешко, В. Московск., 163.
- Митровичъ, Конст. Левашевскій сп.
- Михайловъ, Н. Ланжероновская, 32. Тлфн. 12-54.
- „Московскій“,—влад. Анчутинъ, В. А. Дерибасовск., 29. Тлфн. 11-20.
- Никулинъ, Старобазарная пл., 28.
- Одесскій Англійскій Клубъ. Биржевая пл., 4. Тлфн. 2-91.
- О-во Взаимопомощи, быв. воспитанник. од. коммерч. уч. Жуковского, 13. Тлфн. 25-28.
- Одесскій Охотничій Клубъ. Сабанѣвъ мостъ, 1.
- Одесскій Литерат.-Артистич. Клубъ. Садовая, 18. Тел. 60-21.
- Одесское Благородн. Собрание. Гоголя, 15. Тлфн. 4-82.
- Одесское коммерч. собрание. Гаванная, 4. Тлфн. 17-46.
- Одесское купеческ. собрание. Ришельевск., 1. Тел. 3-82.
- Одесское Черноморск. собр. Греческ., 35. Тлфн. 58-16.
- «Омонія» Греч. кл. Театральн. пер., 18. Тел. 5-81.
- «Палась». Южно-Бережн. артель официант. Ланжероновск., 13. Тел. 8-84.
- „Пассажъ“ Кемпе, М. Преображенская, 34.
- Пенчо, Дм. Скобелева, 52.
- Ланжеронъ—д. Саморуковъ. Тлфн. 37-63.
- Первое Одесское Товарищ. Ресторан. дѣла. Александровскій паркъ. Тлфн. 10-18. Аркадія, дача Сабанѣва. Тлфн. 46-47.
- Польское общ. собр. „Огниское“. Бяратинск. пер., 8. Тлфн. 3-29.
- Петербургская артель официантовъ (б. Доди, Г. Ланжероновская, 13. гор. домъ). Тлфн. 8-84.
- «Петербургскій». Доди Георг. Екатерининская пл., 1.
- Петро, Пант. Ланжероновск., 16. Тлфн. 52-35.
- Ревинъ, Д. И. Балтская дор., 97.
- Робина, Пав. Екатерининск., 12. Тлфн. 20-08.
- Савраченко, Ив. Карташевская, 74.

Секулячь, Пав. Польскій
спускъ, 6.
Сосковъ, Серг. Пантелеймо-
новская, 95.
Серкопуло, Наумъ Александровская пл., 3-4.
Сухаренко, Параск. Николаевская дор., 235.
«Северный» Южно-Русская артель официант. Театрал. пр., 12. Тлфн. 18-81.
Таранъ, О. Мясѣдовская, 2.
«Татарскій» Анчутинъ, Вас. Дерибасовск., 29. Тлфн. 62-68.
Тихихъ, Д. Ришельевск. 53.
Тимченко, Пел. Ст. «Одесса-Портъ».
Т-во Одесскаго Пивовар. завода. Коблевск., 25. Тлфн. 31-46.
«Унионъ», правл. о-ва вз. вспомоц. приказч.-евреевъ. Троицкая, 43. Тлфн. 6-81.
Фетеръ, Вильг. Греческ., 43.
Филатовъ, Д. Екатерининск., 95.
«Харбинъ». — Южно-Русское Лич. о-во пивов. заводовъ Ришельевская, 72.
Хаймовичъ, Ис. Николаевск. дор., 233.
Хрессофориди, П. Э. Ланжероновск., 14. Тлфн. 41-99.
Хони. Мих. Церковная, 6.
«Центральный», — влад. Жиргулевичъ, А. В. (при гост.) Преображенск., 40. Тлфн. 21-40.
Харыковъ, Т. Болгарск., 4.
Шальниковъ, Алдръ Балковская, 173.
Южно-Бережя. Арт. официант. Николаевск. бульв. Тлфн. 13-69.
Южно-Русск. хозяйств. клубъ Екатерининская пл., 7.

РИСЬ.

(См. также «Колон. тов.» и «Бакалея»).

Гольдбергъ, Хиль - Исумфъ. Московская, 136. Тлфн. 9-86.
«Гулевъ Агабала, Баку», — предст. Хараць, Э. Х. Б.-Арнаутская, 47.

«Медвѣдъ» — Игнат. Серг. Скобелева въ Баку, — предст. Гросбомъ, Л. Лидерсовскій бул., 23.
Тихомировы, Т-во — предст. Канъ, С. Дегтарная, 10. Тлфн. 16-11.

РОГОЖИ.

(См. также «Пеньковые товары» и «Упаковка»).

Представительства и отдѣленія.

Ковачичъ, Влад. и Богличъ, Бартало. Польскій сп., 10. Тлфн. 9-30.
Левенштейнъ, Лейба. Б.-Арнаутск., 60. Тлфн. 53-87.
Лизакъ, М. Успенская, 71. Тлфн. 55-01.
Приваловъ, К. М. и Ко., т. т., — предст. Приваловъ, Поліевкть. Старый базаръ, рыбная пл. Тлфн. 26-46.
Рубинштейзеръ, Е. Гоголя, 14. Тлфн. 20-03.

Торговля.

Аожіусъ, Вил. Де-Волановская, 11. Тлфн. 9-09.
Калининъ и Маценко, Григ. Никл. Успенскій пер., 10. Тлфн. 15-85.
Меламедъ, Авр. Пушкинская, 52.
Ройзенцвиль, Ср. Старый базаръ, д. Женск. благ. о-ва.
Тульчинскій, Дув. Шишмановская пл., будка.
Штейнгартъ, Цал. Старый базаръ, 14-15.

РУБАХИ.

Побурская, Ривка. Толчекъ, будка 2453.
Слободина, Степ. Толчекъ, рунд. 10.
Соболева, Анна. Толчекъ, рунд. 2517.
Тешкарева, Праск. Толчекъ, 1-й рядъ, будка, 2.
Шнайдеръ, Ривка. Толчекъ, будка 2451.

РУЧНОЙ ТРУДЪ.

Ганчшъ, Э. Преображен., 27.
Ободовскій, Юда. Кондратенко, 24. (Принад. для любит. раб.).
Тардашъ, М. Б. Ришельевская, 42.

РЫБНЫЕ ТОВАРЫ.

Представительства и отдѣленія.

Брудерзонъ, Б. Александровская, 14.
Грушецкій, С. и Ко. Тихоокеан. морск. пром. Ришельевская, 9а. Тлфн. 53-42.
Городск., 34. Шишманов. пл., Московск., 17. Приморская, 18.
Гольцманъ, М. Старобазарн. пл., 34. Тлфн. 53-51.
Горувичъ, М. Н. Новобазар. пл., солен. рядъ.
Гречановская, М. П. Старо-Конная пл. Тлфн. 23-13.
Гройсманъ, Б. Старобазарн. пл., 38.
Грушецкій, С. и Ко., т-во, Спб. Ришельев. 11. Тлфн. 62-58. Городская, 34. (Сл. Ром.); Приморск., 18. Тлфн. 53-42; Московск., 17; Ст. Базаръ. Тлфн. 36-10. Т. адр. Трагъ.
Дубровъ, Б. М. Ст. Конная пл., 11.
Ицковичъ, Т. Старый базаръ, рыбный рядъ.
Баць, Ш. Александровск., 27. Старый базаръ, 3-й корп. Ж. б. о.
Кигель, Б. Старобазарная пл., 40.
Кигель, И. Суворовск., 82.
Кнохмахеръ, Айз. Ярмарочн. пл., 179.
Коганъ, М. Суворовск., 107.
Коганъ, Ф. Средня, 4.
Копиленко, Гр. Александровская, 20.
Крейчманъ, А. Старый базаръ, 3-й гор. корп.
Кузьминскій, А. 3-й гор. корп.
Литвинскій, И. Ришельевск., 27. Тлфн. 36-18.
Литвинскій, М. Ришельевск., 41. Тлфн. 39-21.

Островский, Г. Суворовская, 107.
 Пинчеверъ, С. Е. Московская, 4.
 Ревуцкий. Старый базаръ, рыбный рядъ.
 Стародуберъ, I. И. Колонтаевская, 7.
 Стоварь, Ш. Привозная пл., 74.
 Фельдъ, I. З. Пушкинск., 18.
 Финкельштейнъ, Б. и сынъ. Базарная, 40. (Устрицы, миди).

Хаймовичъ, Б. Пушкин. 67.
 Шмуляръ, Н. Старый баз., рыбная площ.
 Штейнъ, Г. Н. Мясоѣдов., 7.
 Штрайхманъ, С. Старый базаръ, рыбн. площ.
 Штрайхманъ, Г. Старый базаръ, рыбн. площ.

Торговля.

(См. также «Бак. и гастрон. тов.»).

Авербухъ, Берко Б.-Арнаутская, 87.
 Акверманъ, Хаимъ. Новобазарная пл., 9.
 Алтманъ, Лейбъ, Приморск., 22. Тлфн. 15-12. Черепеник. пл., 27. Тлфн. 42-38. Воронцовск. пер., 6. Тлфн. 15-28.
 Атанасиу, Ник. Черепеник. пл., 3.
 Байтманъ, Волько. Старокон. пл., бал. 6. Тлфн. 36-72.
 Байтманъ, Гершъ. Алексѣев. баз., 1 и 2. Тлфн. 56-65.
 Байтманъ, Ицко. Сл.-Роман. базаръ.
 Бальминъ, Рив., Розумов., 40.
 Баранова, Кс. Алексѣевская пл., рун. 525.
 Барингольцъ, Рейза. Алексѣевская пл., будка 5.
 Бендеръ, Мот. и Берлага, Бор. Черепен. пл., рунд. 3.
 Бендеръ, Рухля. Черепениковская пл., 12 кор., лав. 91.
 Берлага, Миндя. Черепен. пл., рунд. 9.
 Богуславский, Абр. Алексѣев. пл., буд. 4.

Борисова, Нат. Новый баз., рунд. 20.
 Брейтманъ, Авр. Черепениковская пл.
 Буренкова, Евд. Новый баз. Крытый рын. 17.
 Бѣлоконова, Ел. Новый баз., корп. 14.
 Вайсбейнъ, Рухля. Черепениковская пл., мѣсто 76.
 Вайсбейнъ, Рухл. Черепениковская пл.
 Вайсбинъ, Зейл. Черепениковская пл.
 Вайсбинъ, Мееръ. Черепениковская пл., 10.
 Вапняръ, Пинк. Черепениковская пл., 42.
 Вергина, Ал. Новый баз., рунд. 506.
 Вецнеръ, Бор. Алексѣевская пл., буд. 60; Серединская пл., лавка 244.
 Волошинъ, Шм. Старо-Базарная пл.
 Гальперинъ, Мошко. Черепениковская пл. 85.
 Гандельманъ, Абр. Мастерская, 46.
 Гандельманъ, Мойс. Староконная пл., будка 3.
 Гельдъ, Гершъ. Старый базаръ, корп. 2.
 Гершбергъ, бр. т. д.—предст. Уренъ и М. Гершбергъ-Лейбъ. Одесские куп. 2-й гил. Черепениковск. пл. Тлфн. 54-14.
 Гольцманъ, М. Старобазарная пл., 34. Тлфн. 53-51.
 Горшкова, Бая. Мясоѣдовская, 7.
 Герштейнъ, Ян. Ольгив., 31.
 Гольдичъ, Рив. Ришельев., 69.
 Гончаровъ, Ал. Новый баз., рыбный рядъ, 15.
 Гончаровъ, Иоаннъ. Новый баз. рунд. 6.
 Грабратъ, Пел. Алексѣевск. пл., рунд. 527.
 Грибоносова, Феод. Золотаревская, 4.
 Гридина, Евг. Новый баз., рунд. 1.
 Гройсгунъ, Шим. Александр., 15. Тлфн. 48-56.
 Гройсманъ, Ин. Одес. 2-й гил. куп. Пушкинск. 68. Тлфн. 23-60.

Груцкая, Бр. Черепеник. пл. Груцкий, Дув. Черепениковская пл., 8.
 Гужовичъ, Махля. Новобазарная пл., балаг. 7.
 Давиденко, Мар. Новый баз., рунд., 5.
 Димандъ, Роза. Новый баз., балаг. 3.
 Димитриу, Ин. Новый баз., балаг. 8-9.
 Думеръ, Сура. Черепениковская пл., рунд. 9.
 Елинъ, Люба. Новый баз., рунд., 12.
 Ершовы, Кир. и Пав. Черепениковская, пл.
 Зильберштейнъ, Григ. Старый Базаръ, лавка 118.
 Зильберштейнъ, Сам. Черепениковск., пл. будка 6.
 Зильберштейнъ, Хаимъ. Черепениковск. пл., будка 5.
 Зильберштейнъ, Шм. Алексѣевский баз., будка 3.
 Зинченко, И. Суворовск., 61.
 Зискиндеръ, Дв. Черепениковская пл.
 Ицковичъ, Іос. Черепениковская пл.
 Ицковичъ, Шм. Старый Базаръ, гор. корп. Тел. 49-49.
 Ицковичъ, Эля. Черепениковск. пл. Тел. 39-20.
 Калабина, Варв. Черепениковская, пл.
 Калабинъ, Феод. Черепениковская пл.
 Кацъ, Мойс.-Ис. Ст. Базаръ, д. Женскаго Благотворительнаго О-ва.
 Кишнисъ, Ср.-Лейба. Ст. Базаръ, д. Женск. Благ. О-ва.
 Клачкова, Праск. Новобазарная пл., 2 рядъ, 15.
 Клименко, Дм. Черепен. пл.
 Кнофманъ, Айз. Ярмарочная пл., 179.
 Ковальчукъ, Ефр. Алексѣевский баз., 528.
 Кондратенко, Праск. Новый баз., столъ 12.
 Кравченко, Дар. Черепениковская пл., рыбный рядъ.
 Крамаренко, М. Слоб.-Ров. базаръ, будка 1.
 Крейчманъ, Карликъ и Гершъ. Черепениковская площадь 365-366.

- Красиловский, Аба Старобазарная пл., д. Фролова.
- Крисъ, Іос. Старый баз. женскаго благотворительнаго О-ва.
- Кричевскій, Хайя. Ярмарочная пл., базарь.
- Крысь, Мошко. Б.-Арнаутская. 113.
- Кушеръ Шейндля. Черепениковская пл.
- Левинъ, Ев. Черепениковская пл. мѣсто 28.
- Лейферъ, Нух. Черепениковская площадь, рундукъ 35.
- Леонъ и Бебчукъ Бенц. Хаимъ. Черепениковская пл. рунд. 4.
- Литвинскіе М. и И. бр. Преображенск., 46. Тлфн. 49-44.
- Литовскій, У. Ришельевская, 27. Тлфн. 36-18.
- Лозинская, Мел. Новобазарная пл., 503.
- Лисенко, Мар. Новый баз., столъ 7-8.
- Лисенко Пел. Новый баз., столъ 9.
- Маддеръ, Хаск. Косвенная 49.
- Мееръ, Іос. Приморская, 26. Тлфн. 28-15.
- Мерхеръ, Ар. Старый базарь, рыбный рядъ, будка 93.
- Мирошниченко, Ефр. Новый баз., крытый рын. 506.
- Михайловская, Ел. Новый баз., крытый рын. 11.
- Морковичъ, Хаимъ. Приморская, 71. Тлфн. 14-93.
- Натензонъ, Хаимъ. Казанскій баз., будка 1.
- Немировская, Ида. ст. Базарь д. Женскаго Благотвор. О-ва.
- Нигенбергъ, Морд. Привозная пл., 84.
- Ниякъ, Тат. Новый баз., столъ 3.
- Носикъ, Бенц. Екатерининская. 72.
- Овчинниковъ, Іос. Ст. Базарь, рыбный рядъ, 2-е мѣсто.
- Опримякъ Евд. Новый баз. рунд. 18.
- Осиповичъ, Беръ. Черепениковская пл. Тлфн. 37-37.
- Островская, Мар. Новый баз. рунд. 21.
- Островскій, Лейба. Черепениковская пл. 2.
- Патоміаносъ, Ант. Александровская пл., 1. Тлфн. 17-89.
- Рачицкій, Лем. Черепениковская пл., тамъ-же, корпусъ Женскаго Благотворительнаго О-ва.
- Розенфельдъ, Ита. Черепениковская пл.
- Ройтманъ, Александръ. Покровский пер., 5. Тлфн. 28-29.
- Ройтманъ, Дув. Суворов., 88.
- Романенко, Матр. Новый баз., рунд., 9.
- Ротенбергъ, Мошка. Александровская, 27.
- Рудакова, Пел. Новый баз., 12 кол., 504.
- Ръзакъ, Іосифъ. Привозная пл., 64.
- Сакевичъ, Ник. Новобазарная пл., балаг., 1.
- Сверидова, Анаст. Алексѣевская пл., 524.
- „Сельдь“, Рыбопромышлен. Т-во, т. д. Блаумбергъ, Байтманъ, Баразъ, Гройсманъ, Ицковичъ, Канторъ, Кофманъ и Ко. Приморская, 18; Старо-Базарная пл., 20; Успенскій пер., 19. Тлфн.: 32-07, 40-43, 36-72, 46-43.
- Семенюкова, Мар. Слоб.-Ром., базарь, рунд., 2.
- Сигалъ, Пд. Ришельевск., 68.
- Синаткинъ, Феод. Черепениковская пл.
- Скопелиди, Мар. Слоб.-Ром., базарь, рунд., 3.
- Смирновъ, Степ. Александровская пл., 22. Тлфн. 16-63.
- Смычкова, Ан. Минаева, 21.
- Соколова, Матр. Новый баз., корп., столъ, 7-8.
- Соловейчикъ, Дув. и Волошинъ. Черепениковская пл., № 9.
- Солодова, Ел. Новый базарь рунд. № 5.
- Ставчанская, Сура. Александровская, 37.
- Страханъ, Гершъ. Черепениковская пл.
- Страханъ, Симха. Старо-базарная пл.
- Строжакъ, Мар. Новый баз., рунд. № 15.
- Суворова, Ол. Новый баз., крытый рын., № 9.
- Схаба, Анаст. Новый баз., крытый рын., № 4.
- Сытниченко, Мар. Новый баз. рунд. № 2.
- Талановъ, Вас. Черепениковская пл., город. корп.
- Тирибеева, Мар. Новый баз., № 509.
- Фаербергъ, Пинх. Черепениковская, пл. № 749.
- Файнштейнъ, Зива. Ул. Полтавской победы, 64.
- Фальдбаумъ, Бен. Старый базарь, 1 рядъ, Гор. корп.
- Фальдбаумъ и Крейчмаръ, Бен. и Авр. Старый баз., Городской корп.
- Фиксъ, Дув. Черепениковская пл.
- Финкель, Мееръ. Екатерининск. 93. Тлфн. 17-56.
- Фридманъ, Аръе. Черепениковская пл.
- Фридманъ, Гд.-Рув. Привозная пл., 68.
- Фридманъ, Зельм. Ново-Базарн. пл. 29. Тлфн. 55-06.
- Хахамъ, Шул. Суворов., 117.
- Худобина, Ак. Алексѣевская пл., рунд. 568.
- Цетлеръ, Янк. Черепениковская пл., № 4.
- Цинбаргъ, Фейга. Черепениковская пл.
- Цинбергъ, Изр. Черепениковская пл.
- Червинскій и Альперинъ, Ср. и Ис. Черепениковская пл.
- Черкевичъ, Гитля. Ст. баз., корп. № 3.
- Чернецкій, Макар. Отрадная, 6.
- Чубава, Мавра. Александръ пл. 3.
- Чудновскій Р. З. Ришельевская, 43.
- Чумаченко, Евд. Новый баз., рунд. № 2.
- Шевченко, Евфр. Новый баз., рунд. № 14.
- Шенкеръ, Цилья. Черепениковская пл. Гор. корп.
- Шепелева, Ант. Александровская пл., 526.

Шетле, Анна. Новый базаръ,
рунд. 15.
Шмуклеръ, Нух. Старый баз.
Шмушковичъ, Вольфъ. Старо-базарная пл., 35.
Штейнъ, Мар. Новый баз.,
рунд. 11.
Штепенталь, Сура. Божакна,
22.
Янни, Анаст. Крыт. рын. 507.
Яска, Мар. Преображенская,
33.
Яценкова, Анна. Новый баз.,
корп. 14.

РЫБОЛОВНЫЯ ПРИНАДЛЕЖНОСТИ.

Вейцеръ, З. Я. т. д. Жуковская,
32. Тлфн. 28-71.

Торговый Домъ

З. Я. ВЕЙЦЕРЪ
ул. Жуковск., 32. Телеф. 28-71.

Бамбуковые удилища для рыболововъ, всѣхъ размѣровъ.

— Оптовая продажа. —

Калининъ, Г. и Машенко, В.
Успенскій пер., 10. Тлфн.
15-65.

Петрококино, бр., т. д., —
влад. Ксида, Н. и Ф. Погласъ,
Г. Греческая, 28.
Тлфн. 5-21.

Кигель, Бор., Старо-базарная,
38.

„П. М. Приваловъ Т. Д. и Ко“
Приваловъ, Подлеветъ. Рыбная
пл., Старый Базаръ

РЫНКИ.

СТАРЫЙ БАЗАРЪ.

Посоховская площадь.

1а, 1б. „Богородско-Глуховская М-ра“, Морозовъ,
Захарій, д. 1 (мануфакт.).
2а, 2б. Бармакъ, Р., тлф.
53-27, д. 3 (посуда).
3а, 3б, 3в, 3г. Кузнецовъ,
М. С., т-во, д. 5 (посуда).

4. Гройсзунъ, I., д. 7
(жест. торг.).
5а, 5б. Эйдельбергъ, И.,
д. 7 (посуда).
6а, 6б. Полонскій, Ф. Г.,
д. 9 (посуда).
7а, 7б. Глускинъ, М. А.,
т. д. и Ко, д. 11 (бак-кол-
лон. тов.).
8. Полонскій, Ф. Г., д. 13
(посуда).
9а, 9б. „Кофманъ, Д.“,
т. д., д. 15 (желѣзо-скобян.
инструм. и части къ земле-
дѣл. маш.).
10. Богданъ, В., д. 17
(дрожжи).

Яловниковская площ.

12а. Пустующее пом., д. 19.
12б. Стаметалати, Г., д.
19 (кофейня).
13. Ворошильскій, Я., д.
19 (скл. жидк. углекисл.).
14. Михальскій, Н., д. 19
(водопр.-метал. маст.).
15. Гладштейнъ, Я. И., д.
21 (пенька и холстъ).
16. Москаленко, Н., д. 23
(чайн. тракт.).
17. Ландеръ, Т., д. 23
(мебель).
18. Баршевскій, У., д. 25
(мѣшки и брезенты).
19. Альтманъ, Л. П., д.
27 (рыба сол.).
20. „Вакошь и Шардтъ“,
т. д., д. 29 (посуда, ремесл.
инстр.).
21. Пустующее помѣще-
ніе, д. 31.
22. „Зборовскій, М.“, т. д.,
тлфн. 16-09, д. 31 (скоб.
торг.).

23. Кермонъ, Ц., вдова,
д. 33 (фабр. спиртов. и ма-
слян. зак.).
24. Кермонъ, Ц., вдова,
д. 35 (скоб.-стол. принад.).
25. Члекъ, Д., д. 37 (ме-
бель).
26. Пустующее помѣще-
ніе, д. 37.
27. Филюринь, З., д. 37
(обувь).

Рыбная площ.

28. „Пташниковъ, В. Т.“,
т-во, д. 39 (сукна-мануф.).

29. Кигель, Б., д. 40 (ры-
ба сол.).

30. Ротенбергъ, Г., д. 40
(сапожн. принад.).

31. Кигель, Б., д. 38
(пенька и рыболов. снар.).

32. Гройсманъ, Б., д. 38
(рыба сол.).

33. Волошиновъ, Ш., д.
38 (рыба сол.).

34а, 34б. Енни, А., д. 36
(тракт. завед. съ крѣп. вып.).

36-38. Не торговья помѣ-
щенія.

39. Чайный тракт., д. 34.

40. Бергманъ, Ш., д. 34
(меблир. комн.).

41а, 41б. Гершбергъ, Бр.,
тлфн. 54-14, д. 31 (рыба
сол.).

42. Гольцманъ, М., тлфн.
53-51, д. 34 (рыба сол.).

43а, 43б. Калабинъ, О.,
д. 32 (пенька).

44. „Сельдь“, т-во, д. 30
(рыба сол.).

45, 46. Приваловъ, П. и
Ко, т. д., тлфн. 26-46, д. 30.

Т. адр. Привалову - Одесса.
(Пенька, рыбол. снаряды,
рогожи).

47. Нивулинъ, О., д. 28
(ресторанъ).

Шишмановская пл.

48. Лифляндеръ, Б., д. 26
(парикм.).

49. Станкевичъ, Н., д. 24
(столовая).

50. Симоновъ, А., д. 24
(тракт. съ крѣп. напитк.).

51. Гондабина, Ю. (столо-
вая).

52а, 52б. „Сельдь“, т-во,
тлфн. 36-72 (рыба сол.).

53а, 53б. „Грушецкій, С.
и К.“ (Спб.), тлфн. 36-10,
д. 18 (рыба-лососина, камч.).

54. Пустующія помѣщенія.

55. Пустующія помѣщенія.

56. Либерманъ, Б., д. 12
(посуда, лампов. стекла).

57а, 57б. Пустующія по-
мѣщенія.

58а, 58б. Гринбергъ, С.
тлфн. 47-49, д. 10 (посуда).

59-61. Пустующ. помѣш-
62а, 62б. Кальфа, А. И.,

и-ки, тлфн. 9-81, д. 4 (сукно-мануфакт.).
63а, 63б. Пташиниковъ, В. Т., и-ки, т-во, д. 2 (мануф.).

1-й Городской Корпусъ.

- (Противъ Александр. ул.).
1. Филюринъ, Л. и Ко (обувь).
2. Альманъ, Ш. (бакалея).
3. Вишневскій, І. (молочн. прод.).
4. Дренъ, Ю. и Гольденбергъ, Г. (обои).
5. Гершенбергъ, Р. (произв. и продажа жестян. изд.).
6. Комутовъ, А. (полушубки, мѣха и валенки).
7. Пустое помѣщеніе.
8а, 8в. Вайсманъ, Э. (сукно-мануфакт.).

2-й Городской корпусъ.
(Часы).

9. Гуменскій, В. (молочн. продукты).
10. Лейзеревичъ, В. (мануфактура-сукно).
11. Сорока, М. (галантерея и готов. платье).
12а, 12в. Лейбовичъ, В. (обувь).
13. Кофейня „Арина“.
14. Кордонскій, П. (галантерея).
15. Гуменскій, В. (молочн. продукты).
16. Гладштейнъ, С. (корзины).
17. Гладштейнъ, Я. (пенька).
18. Левинъ, Д. (табакъ).
19. Вайнштейнъ, Х. (галантерея).
20. Котель, Б. (жельзо).
21. Краснянскій, В. (мануфактура).
22. Гальперинъ, М. (бакал.)

3-й Городской корпусъ.

- (Отъ часовъ до Александр. ул.).
24. Нахимовичъ, З. (бакалея и масло).
25. Нахимовичъ, З. (молочн. продукты).
26. Нахимовичъ, З. (молочн. продукты).

27. Пустое помѣщеніе.
28. Кузьминскій, А. (рыба солен.).
29. Штейнбергъ, У. (посуда).
30. Мартыановъ, А. (игрушки).
31. Пустое помѣщеніе.
32. Крейчманъ, А. (рыба-солен.).
33а, 33б. Фридманъ, А. (рыба солен.).
34. Кирзнеръ, Ш. (шапки и шляпы).
35. Голендбергъ, А. (обувь) противъ Алекс. ул.

Крытый рынокъ.

- 36-44. Пустующее помѣщеніе.
45. Ивановъ, Е. (мясо).
46. Ольшанецкій, А. (мясо кошерн.).
47. Гольдесъ, Р. (мясо кошерн.).
48. Гольдфельдъ, И. (мясо кошерн.).
49-63. Пустующее помѣщеніе.

Песоховская площ.

1-ый рядъ—жестяной.

1. Чудновскій, В. (произв. и продажа жест. изд.).
2. Позинъ, С. (произв. и продажа жест. изд.).
3. Родикъ, М. (произв. и продажа жест. изд.).
4. Пружанскій, Г. (произв. и продажа жест. изд.).
5. Альперовичъ, А. (бакалея).
6. Чурвинская, Р. (бакал.).
7. Халфинъ, Л. (бакалея).
8. Нудель, З. (произв. и продажа жестян. изд.).
9. Шварцманъ, Я. (произв. и продажа жестян. изд.).
10. Шапиро, Ш. (бакал.).

2-й рядъ. Крытый рынокъ (кошерн. мясо).

3-й рядъ. Крытый рынокъ (битая птица и евр. потроха).

4-й рядъ. Балаганы (молочн. продукты).

5-й рядъ. Балаганы (фрукты).

6-й рядъ. Балаганы (зелень и овощи).

7-й рядъ. Балаганы (хлѣбъ и бакалея).

8-й рядъ. Балаганы (бакалея).

9-й рядъ.

11. Стамателато, Г. (зелень и овощи опт.-розн.).
12. Веселовскій, И. (зелень и овощи опт.-розн.).
13. Веселовскій, Г. (хлѣбъ).

1-й Корпусъ Женск. Благота. О-ва.

14. Гусакъ, Б. (готовое платье).

14-21. Коренманъ, Ш. (бакалея, масла, мясо и молочн. продукты).

Яловинковская площ.

1-й рядъ—жестяной.

- 1-3. Позинъ, Бр. М. и С. (произв. и продажа жест. изд.).
4. Хажинеръ, П. (жельзо).
5. Акманъ, Ш. (жельзо).
6. Акманъ, Ш. (обувь).
7. Крымскій, В. (хлѣбъ).
2-й рядъ.—Сало и свинина.
8. Неофитъ, Бр. (колбаса, сало и свинина).
9. Розлянтъ, В. (колбаса, сало и свинина).
10. Унтиновъ, К. (колбаса, сало и свинина).
11. Чуприна, Е. (колбаса, сало и свинина).
12. Цыбульскій, Я. (колбаса, сало и свинина).
13. Ештушенко, И. (колбаса, сало и свинина).

3-й рядъ. Зелень и овощи (рундуки).

4-й рядъ. Птичій рядъ.

14. Назаренко, И. (бакалея и масла).

15. Ткаченко, А. (дичь и битая птица).

16. Мабаковъ, И. (дичь и птица—живая).

17. Соколовъ, Р. (бакалея и масла).

5-й рядъ. Зелень и овощи (рундуки).

6-й рядъ. Зелень и овощи (рундуки).

7-й рядъ. Фрукты (бакалея).

8-й рядъ. Птица живая (балаганы).

9-й рядъ. Крытый рынокъ (молочн. прод.).

10-й рядъ. Крытый рынокъ (бит. птица и потроха).

2-й Корпусъ Женск. Благотв. О-ва.

18. Голендбергъ, А. (обувь).

19. Голендбергъ, А. (обувь).

20. Божановъ, С. (мясо).

21. Ягановъ, Н. (молочн. прод.).

22. Каспаровъ, О. (мясо).

23. Жеконъ, Н. (молочн. прод.).

24-25. Зирюти, Р. (мясо).

26. Зирюти, Д. (мясо).

27. Лангада, М. (мясо).

28. Лисаковъ, И. (бакалея и масла).

29. Перистули, А. (мясо).

30. Горяштейнъ, Р. (мясо).

31. Оминъ, Д. (бакалея).

Шихмановская площ.

1-й Кормовой рядъ.

1. Затурянскій, М. (кормовые продукты).

2. Комировский, И. (продажа жестян. издѣлій).

3. Ройзенцвейгъ, С. (мѣшки, брезенты и рогожи).

4. Тульчинскій, Д. (мѣшки, брезенты и рогожи).

5. Быбиковъ, П. (полушубки, мѣха и валенки).

6. Штейнгорть, Ц. (мѣшки, брезенты и рогожи).

7а, 7в. Василькевичъ, С. (кормов. продукты).

2-й рядъ. Обувной (рунд.).

8. Лейферъ, Л. (обувь).

9. Вайнбоймъ, С. (обувь).

10. Бернбаумъ, Л. (обувь).

11. Брунштейнъ, Ф. (об.).

12. Тительманъ, Ш. (бакалея).

13. Картфельдъ, Х. (бакалея и масла).

14. Нисманъ, Х. (бакалея).

15. Галицкая, Ц. (бакал.).

3-й рядъ. Крытый рынокъ (битая птица и потроха).

4 и 5 ряды. Фрукты (балаганы).

6-й рядъ. Зелень и овощи (мѣста).

7-й рядъ. Бакалея.

16-17. Альперовичъ, С. (бакалея и мука).

Корпусъ Маразли.

18. Лейферъ, Б. (бакалея).

19. Башметъ, М. (бакал.).

20. Эренбергъ, Б. (обувь).

21. Атласъ, Р. (фрукты).

22. Мильштейнъ, Д. (бакалея).

23-24. Визильтеръ, Г. (бакалея).

25. Бертманъ, Л. (мясо).

27. Перлисъ, К. (галантерея).

28. Нейманъ, А. (посуда).

29. 1-ое Одесское Т-во Ледопромышленник. (ледъ).

Рыбная площ.

1-ый рядъ. Рыба соленая.

1. Цинбергъ, И. (рыба сол.).

2. Мерхеръ, А. (рыба сол.).

3. Бендеръ, Р. (рыба сол.).

4. Штрайхманъ, С. (рыба сол.).

5. Ревуцкій, Г. (рыба сол.).

6. Штрайхманъ, Г. (рыба сол.).

7. Зильберштейнъ, С. (рыба сол.).

8. Зильберштейнъ, Х. (рыба сол.).

9. Цетлеръ, Я. (рыба сол.).

10. Гальперинъ, С. (рыба сол.).

11. Ицковичъ, П. (рыба соленая).

3-й Корпусъ Женск. Благ. О-ва.

13. Кацъ, М. (рыба сол.).

14. Капписъ, С. (рыба сол.).

15. Дерьянскій, Л. (табакъ).

16. Параскевопуло, Л. (мясо).

17. Куписъ, У. (рыба сол.).

18. Островскій, Л. (рыба сол.).

19. Рачицкій, Л. (рыба сол.).

20. Мейтусъ, А. (молочн. прод.).

21. Немировская, И. (рыба сол.).

22. Кацъ, Ш. (рыба сол.).

23. Гореликъ, С. (колбасная).

24. Фролова, Е. (посуда).

2-й рядъ. Крытый рынокъ.

Рыба сырая (розн. прод.).

НОВЫЙ БАЗАРЪ.

Ново-Базарная площ.

1. Лехцьеръ, Л. д. 1 (табакъ и галант.).

2. Исиницкій, Ф., д. 1 (мясо).

3. Женск. Благотв. О-во, отдѣл., д. 1 (хлѣбъ).

Барановъ, С., д. 1 (трактъ съ крѣпк. напитк.).

5. Биберманъ, Х., д. 1 (произв. и продажа жестян. издѣлій).

6. Ярошевскій, Я., д. 1 (жестян. торг.).

7. Бѣлоусовъ, К., д. 1 (сѣстная лавка).

8. Сотановскій, Г., д. 8 (краски и лаки).

9. Кожинскій, Ш., д. 5 (произв. и прод. жест. изд.).

10. Ризникъ, И., д. 5 (ледъ).

11. Булановъ, Н., д. 5 (столовая).

12. Венарская, Д., д. 5 (мясо).

13. Эбингеръ, К., д. 5 (гастрономія).

14. Амици, Г., д. 7 (мясо).

15. Глуковский, В., д. 7 (мясо).

16. Журавль, О., д. 7 (водопр. маст.).

17. Шкодникъ, П., д. 7 (бондарн. маст.).

18. Гаринъ, Ш., д. 9 (мясо).

19. Рейманъ, Н., д. 9 (молоч. прод.).

20а, 20б. Аккерманъ, Х., д. 9 (рыба сол.).

21а, 21б. «Эдиссонъ», д. 9 (иллюзионъ).

22. Тертусъ, В., д. 9 (чай и кофе).

23. Шпаковъ, П., д. 18 (рамы, картины и багеты).

24. Марилаки, Г., д. 18 (колбаса).

- 25а, 25б. Корталовъ, П., д. 18 (мануф. сужно).
 26а, 26б. Жуковъ, В., и-ки, д. 18 (бак. гастр. маг.).
 27. Корниковъ, Е., д. 16 (тракт. съ крѣпк. напитк.).
 28. Мошковичъ, М., д. 16 (мануфакт.).
 29. Мейеръ, М., д. 14 (кожа).
 30. Литманъ, Н., д. 14 (заготов. маст.).
 31. Дуценко, Г., д. 14 (мануфакт.).
 32. Зайдъ, М., д. 12 (мануфакт.).
 33. Скульскій, Л., д. 10 (фрукты).
 34. Горинъ, Ф., д. 10 (мануфакт.).
 35. Дикій, П., д. 8 (съѣст. лавка).
 36. Блетницкій, Н., д. 8 (мануфакт.).
 37. Гринбергъ, С., д. 6 (мануфакт.).
 38. Жаровъ, А., д. 2 (чайн. тракт.).
 39. Шкотонюкъ, М., д. 4 (мануфакт.).
 40. Мордкинъ, О., д. 4 (галантерея).
 41. Жалковскій, Ю., д. 4 (бакалея).
 42. Колкеръ, Л., д. 2 (кожа).
 43. Шестопаль, Л., д. 2 (мануфакт.).
 44. Ткачъ, М., д. 2 (вино).
 45. Пуст. помѣщеніе.
 46. Гительманъ, Д. (галантерея).
 47. Цейтлинъ, Б. (галант.).
 48. Цейтлинъ, М. (галантерея).
 49. Хесинъ, І. (галантер.).
 50. Бояринъ, Э. (галант.).
 51. Гоппъ, Г. (галантерея).
 52. Шарьянъ, Б. (посуда).
 53. Горфункъ, Л. (обувь).
 54. Трушкинъ, М. и С. (галантерея).
 55. Пятковскій, И. (посуда).
 56. Берштейнъ, Л. (галантерея).
 57. Вейцманъ, Л. (посуда).
 58. Дибстровскій, Н. (посуда).
 59. Гурьевъ, Н. (галантерея).
 60. Шмулевъ, И. (игрушки).
 61. Аллеръ, Р. (посуда).
 62. Орнесъ, М. (галантерея).
 63. Купервасесръ, Л. (посуда).
 64. Лейбензонъ, Т. (обувь).
 65. Ѳедоровъ, И. (корз.).
 66. Эртлановъ, Я. (игрушки).
 67. Шилькротъ, Х. (галантерея).
 68. Рейхваргъ, А. (обувь).
 69. Пустующее помѣщеніе.
 70. Нисевичъ, М. (посуда).
 71. Апкинази, У. (галантерея).
 72. Тровермръ, Б. (галантерея).
 73. Палеоній, И. (игруш.).
 74. Калишъ, Н. (галант.).
 75. Пустующ. помѣщеніе.
 76. Куликова, К. (живая птица).
 77. Одесская городск. хлѣбопекарня, отд. (хлѣбъ).
 78. Пустующее помѣщеніе.
 79. Пустующее помѣщеніе.
 80а, 80б. Котларъ, Н. (посуда).
 81. Мельникова, И. (краски).
 82. Пустующее помѣщеніе.
 83. Пустующее помѣщеніе.
 84. Товштейнъ, Ш. (галантерея и готов. платье).
 85. Семенюкъ, Ф. (киртинны и образа).
 86. Холодовскій, Я. (галантерея).
 89. Бродскій, З. (галант. и готов. платье).
 90. Бродскій, З. (Галант.).
 91. Ханцесъ, Я. (бакалея — противъ привоза).
 92. Затоловскій, Л. (мануфактура) — прот. привоза.
 93. Вишневскій, І. (горшки).
 94. Пустующее помѣщеніе.
 95. Пустующее помѣщеніе.
 96. Айзенбергъ, Р.
 97-98. Пустующее помѣщеніе.
 99. Адамовъ, С. (кожи).
 100. Романъ, В. (игрушки).
 101а, 101б, 101в. Чайга, С. (обувь).
 102а, 102б. Чернявскій М. (парикмахерская).
 103а, 103б. Борисевичъ, С. (парикмахерская).
 104. Матулисъ, А. (парикмахерская).
 105. Кортаносъ, А. (посуда).
 106. Ѳедоровъ, И. (корзины).
 107. Пустующ. помѣщен.
 125. Горбуль, І. (бакал.).
 126. Бутыгина, Е. (посуда).
 127. Лурія, С. (бакалея).
 128а, 128б. Швобельманъ, Г. (мануфактура).
 129. Ѳедосовъ, Г. (бакалея).
 130. Дзюба, Бр. (посуда).
 131. Новаковскій, А. (бакалея, мука).
 132. Пенчо, П. (бакалея).
 133. Чернявскій (парикмахерская).
 134. Гончаръ, С. (обувь).
 135. Гермоновичъ, Ю. (парикмахерская).
 136. Короленштейнъ, М. (бакалея).
 137. Сакевичъ, Н. — солян. рядъ (рыба).
 139а, 139б. Фридманъ, З. солян. рядъ (рыба).
 140. Димитріу, И. — соляной рядъ (рыба).
 Картофель и овощи (балаганы).
 1-ый рядъ.
 1. Хувесъ, С. и Хосюковскій, И. (яйца — опт. и роз. прод.).
 2. Ханцесъ, А. (бакалея).
 3. Маркевичъ, О. (бакал.).
 4. Корженевскій, Т. (бакалея).
 5. Пустующее помѣщеніе.
 6. Алжинъ, В. (бакалея).
 7. Глузманъ, Ш. (бакалея).
 8-9. Пустующее помѣщен.
 10. Ходкевичъ, Е. (бакалея), тлфн. 44-52.
 12а, 12б. Брудникъ, М. (пряники).
 13а, 13б. Теслеръ, А. (пряники).

14а, 14б. Левинъ, С. пряники).

15-18. Пустующія помѣщенія.

19. Кокинаки, А. (бакалея).

20. Бекбулат., Х. (хлѣбъ).

21. Лукашукъ, Ѡ. (хлѣбъ).

22. Каниболоцкій, Б. хлѣб-оая).

23. Канцеровъ, А. (хлѣбъ).

24-25. Пустующія помѣщенія.

28. Пустующее помѣщеніе.

29. Крымскій, А. (хлѣбъ).

30. Городская Химическая Лабораторія.

31. Ходкевичъ, Е., тлфн. 44-52 (бакалея).

32. Тарсенко, П. (сало и свинина).

33. Сорокинъ, А. (колбаса сало и свинина).

34. Зиковъ, А. (колбаса сало и свинина).

35. Гаврилюкъ, В. (колбаса, сало и свинина).

36. Инкелевичъ, А. (колбаса сало и свинина).

37. Горнштейнъ, А. (колбаса, сало и свинина).

38-39. Охторито, Д. (мясо).

40. Куки, Н. (бакалея).

8-й рядъ. Пацула, Я. (бакалея).

5-й рядъ. Мясо.

6-й рядъ. Молочные прод.

7-й рядъ. Витая птица (русская и кошерная).

8-й рядъ. Зелень, овощи и кошерное мясо.

в2-й корпусъ. Крытый рынокъ (внутри) зелень и овощи.

АЛЕКСѢВСКІЙ БАЗАРЪ.

Андріянцъ, А. Новаковская, 3 (кавказ. туфли).

Арабаджи, А. Алексѣвск., пл. 16. (виноторг.).

Байтманъ, Г. Алексѣвскій баз. (галантерея).

Беккеръ, М. Алексѣвская пл., 12 (корм. прод.).

Берманъ, А. Алексѣвск. пл., 10 (кормов. прод.).

Бершадскій, М. Алексѣвская пл., 18 (ресторанъ).

Богославскій, А. Алексѣвскій баз. (рыба).

Булавинцевъ, Р. Алексѣвская пл., 18 (ресторанъ).

Бѣлоградковъ, К. Алексѣвскій баз. (рыба).

Венцерь, Б. Б. Алексѣвскій баз. (рыба).

Вушло, Г. Алексѣвскій базаръ (сало и свин.).

Гельфенбеймъ, А. Ново-конная пл., 5 (уголь и дрова).

Гершковичъ, И. Алексѣвская пл. 1 (жельзо-скобян. торг.).

Гинзбургъ, П. Алексѣвскій баз. (мануф.).

Гнатовскій, (отд.) Алексѣвская пл., 20 (кондит.).

Головъ, Ф. Алексѣвская пл., 18 (пемарня).

Гольдинъ, Б. Алексѣвск. пл., 12 (краски и лаки).

Городск. хлѣбопекарня (отдѣл.). Алексѣвская пл., 20 (хлѣбъ).

Грековъ, А. Алексѣвская пл., 12 (бакалея).

Гречановскій, П. Алексѣвскій баз. (бакалея).

Гречановскій, П. Алексѣвскій баз. (бакалея).

Гринзонъ, Л. Алексѣвская пл., 20 (Модн. маст.).

Гржежевъ, М. Алексѣвская пл., 16 (парикм.).

Дашуть, Э. Алексѣвская пл., 18 (фабр. шип. водъ).

Дубининъ, А. К., Т-во. Алексѣвскій баз. (гастрон.).

Жаворонковъ, Е. Алексѣвскій баз. (птица живая).

Заранскій, П. Алексѣвскій баз. (хлѣбъ).

Зильберштейнъ, Ш. Алексѣвскій баз. (рыба).

Зильберъ, С. Алексѣвская пл., 10 (хлѣбъ).

Ивановъ, Н. Алексѣвская пл., 20 (парикм.).

Касаповъ, С. Ново-конная, 3, (парикм.).

Кинджаянцъ, П. Алексѣвская пл., 18 (кавказ. туфли).

Клюевъ, М. Алексѣвская пл., 18 (галантерея).

Крамскій, Л. Ново-конная, 1 (шапки и шляпы).

Кудерманъ, М. и Г., т. д. Ново-конная, 7. тлфн. 20.71. (уголь и дрова).

Лерманъ, М. Алексѣвскій баз. (бакалея).

Лихманъ, Ф. Алексѣвская пл., 12 (аптек. маг.).

Лобановъ, П. Алексѣвск., пл., 8 (тракт. съ крѣпк. напитками).

Мандель, I. Алексѣвскій баз. (бакалея).

Маслоидъ, И. Алексѣвск. баз. (мануфакт.).

Мильнеръ, У. Алексѣвск. баз. (мануфакт.).

Миндлици, М. Алексѣвск. пл., 16 (краски).

Мудрикъ, Х. Алексѣвскій баз. (мануфакт.).

Мухоровская, Е. Ново-конная, 3, (модная маст.).

Мѣщанскій, М. Ново-конная, 3 (час. маст.).

Неофитъ, Бр. Алексѣвск. баз. (колбаса, сало и свин.).

Непомящій, Алексѣвская пл., 12 (парикм.).

„Шагара“. Алексѣвская пл., 20 (красильня).

Орловъ, В. Алексѣвскій баз. (бакалея).

Письманъ, Г. Алексѣвск. баз. (бакалея).

Плевинскій, А. Ново-конная, 3 (обувн. маст.).

Погосицъ, I. Алексѣвск. баз. (хлѣбъ).

Рабиновичъ, М. Ново-конная, 3 (галант.).

Розенбергъ, Н. Алексѣвская пл. (мануфакт.).

Розенфельдъ, С. Алексѣвскій баз. (бакалея).

Телесникъ, Э. Алексѣвск. баз. (картофель).

Тонашукъ, Я. Алексѣвск. пл. (хлѣбъ).

Трейгеръ, Ш. Алексѣвск. пл., 20 (табачн. и писчеб.).

Фроловичъ, Г. Алексѣвск. баз. (игрушки).

Фунбаргъ, М. Ново-конная, 3 (обувн. маст.).

Хедовскій, Я. Алексѣвск. пл., 16 (галант.).

Шороковъ, С. Алексѣевск. баз. (хлѣбъ).

Штыпельманъ, А. Алексѣевскій баз. (мануфакт.).

Ясиновскій, Я. Ново-конная, 3 (галантерея).

РѢЗКА ПО ДЕРЕВУ.

Бощманъ, Н. Комитетск., 5.
Оттъ, Карлъ. Петропавловская, 33.

САДОВАЯ МЕБЕЛЬ.

Крейць, Э. Ришельевск., 23.

Э. КРЕЙЦЪ

Ришельевская, 23.

Производство дѣтскихъ колясокъ. Большой выборъ новѣйшихъ моделей.

Циндель, Э. Екатерининская, 26.

Петрококино, бр., т. д.—влад. Ксида, Н. и Ф.—Поглясь, Г. Греческая, 28. Тлфн. 5-21.

САДОВОДСТВО.

Представительства и отдѣленія.

Торговый Домъ

З. Я. ВЕЙЦЕРЪ

ул. Жуковск. 32. ☐ Тел. 28-71.

Раффія для садоводства.

„Корабль“ (марка),—предст. Баумштейнъ, С. А. Ланжероновская, 9. Тлфн. 12-72. (Шверифуртская зелень).

Общество французскихъ пезенеристовъ кооперативъ.—предст., Ловицкій, Максимил. Жуковского, 32. Тлфн. 10-30.

Платцъ, Карлъ, на Рейнъ—предст., Кнебельманъ, Бор. Полтавск. поб., 33. Тлф. 23-82.

Paul Gros Woואל—предст. Хаславскій, Як. и Ко, т. д. Ланжероновская, 9. Тлфн. 23-71.

„Эклеръ № 1“ В. Верморенцъ,—предст. Маклеръ Бен. Ришельевская, 17. Тлфн. 32-29.

Производство.

Афанасьевы, А. В. и С., бр.—предст. Турій, I. I. Суворовск, 46. Тлф. 29-03.

Бергъ, Х. А. Балковская, 64.

Мирошниченко, М. Т. Московская, 39.

Якимовъ, В. П. Божакина, 133.

САЛО.

(См. „Колониальн. тов.“).

Представительства и отдѣленія.

„Армуръ и Ко“, Чикаго,—предст. „Вольтъ, Ал. и Ко“, т-во на паяхъ. Жуковского, 43. Тлфн. 38-28. (Свиное).

Афанасьевы, А. В. и С., бр., Одесса,—предст. Турій, I., Суворовская, 46. Тлфн. 29-03.

Производство.

Афанасьевы, А. В. и С., бр.,—преест. Турій, I. I. Суворовская, 46. Тлфн. 29-03.

Бергъ, Х. А. Балковск., 64.

Мирошниченко, М. Т. Московская, 39.

Якимовъ, В. П. Божакина, 133.

Торговля.

Грицакъ, Мих. Привозная пл., 56.

Красикъ, Пав. Коблевская, 22.

Рыбакъ, Ф. Конная, 40.

Сивашъ, Ник. Казанскій базаръ, будка 3.

Хлюбашъ, Клим. Казанскій баз., будка 4.

САЛО и КОЛБАСА.

(См. также „Колбаса“).

Бѣлецкій, Вас. Старо-Конная, пл., бал. 3.

Дымчукъ, Гавр., Балтская дор., 8.

Еролимать, Пан. Слоб.-Ром., базаръ.

Зыкова, Матр. Крытый рынокъ, 39-40.

Колойко, Вас. Старо-Конная пл., 958.

Красикъ, Пав. Коблевская, 22.

Ламбуцкій, Гавр. Конная, 30.

Михайловъ, Ник. Ярмарочн. пл., 179.

Павличенко, Авд. Старо-Конная пл., 1.

Рацуль, Пел. Конная, 32 и 40.

Соколь, Ив. Слоб.-Ром., базаръ, будка 140.

Сорокинъ, Андр. Крытый рынокъ, 41-42.

Сорокинъ, Ник. Крытый рынокъ, 37-38.

Томчаковский, Феод. Слоб.-Ром., базаръ, будка 15-30.

Тотева, Ол. Михайловская пл., будка 1.

Херсонскій, Ар. Балтская дор., 87.

Янкевичъ, Ал. Крытый рынокъ, 35-36.

САЛО и СВИНИНА.

(См. также „Мясо“).

Андреевъ, Мих. Привозная пл., городск. корп., 1.

Бреубръ, Юс. Привозная пл., 2.

Вушно, Г. Алексѣевскій баз. Гаврилюкъ, В. Новый базаръ, крытый рынокъ, 1-й корп.

Горнштейнъ, М. Новый базаръ, крытый рынокъ, 1 корп.

Евтушенко, Ив. Яловиковская пл., городск. корп.

Жаворонковъ, Е. Алексѣевскій базаръ.

Крамановская, Пел. Привозная пл., городск. корп., лавка 3.

Неофитъ, Бр. Алексѣевскій базаръ; Привозная пл., 62. Тлфн. 33-59. Старый базаръ; Яловиковская пл. Тлфн. 13-36.

Поворознюкъ, Вл. Торговая, 39.
 Разина, Матр. Яловиковская площадь.
 Розлинъ, В. Старый базаръ, Яловиковская пл.
 Сердюкъ, Ив. Привозная пл., городск. корп., лавка 2.
 Сивашъ, Ник. Привозная пл., бал. 5.
 Тарасенко, Ома. Крытый рынокъ, 43-44.
 Тарасенко, Пелаг. Новый баз., крытый рын., 1-й корп.
 Унтиловъ, Кондр. Яловиковская, площ., лавка 5-6.
 Цибульскій, Як. Яловиковская площ.
 Чурина, Елиз. Яловиковская пл., городск. корп.

Торговля.

(См. также „Бакалея“ и „Колониальные товары“).

Александровское т-во сахарныхъ заводовъ. Пушкинск., 1. Тлфн. 3-58. (Оптовая продажа).
 „Анавій Кіевскій“, т. д. Екатерининская, 14. Тлфн. 16-00.
 Бронштейнъ, Авр.-Гершъ. Екатерининская, 87. Тлфн. 11-27.
 „Гнивань“, т-во, одесск. отд. Сиб. Междунар. Б-ка. Успенская, 69. Тлфн. 42-32. (Оптов. скл.).
 Дементьева, М. І. Дерибасовская, 29; Преображенская, 50.
 „Дружина“ Южноест-во чайн. торг. Пушкинская, 39. Тлфн. 8-73.
 „Караванъ“, т-во. Преображенская, 25. Тлфн. 5-04.
 „Кяхта и Лувръ“, т-во. Дерибасовская, 31. Тлфн. 21-80.
 Черловъ, В. съ С-ми, т-во, Москва, Преображенская, 34. (Пассаажъ), Тлфн. 43-70.
 Полъевъ, А. Суворовск., 113.
 Симховичъ, И. О. Екатерининская, 85.
 Слозбергъ, Бор. Ремесленная, 23. Тлфн. 35-67.

Тертусъ, В. Т. Торговая, 24.
 Чертковы, Лейба и Аншель. Александровская пл., 3-4. Тлфн.: 34-32, 40-28.
 Штейнманъ, С. Суворовская, 62. Тлфн. 28-68. (Складъ сах. песку).

СВИНЦОВЫЯ ИЗДѢЛІЯ.

Винникъ, Бр. Греческая, 23. Тлфн. 5-33.
 Кемницъ, Адальб. Болгарская, 72.
 Любарскій, Я. Г. и Дунаевичъ, Ш. З. Градоначальническая, 22; тлфн. 28-44. (Фабр.); Полтавской поб., 18; тлфн. 9-01 (к-ра).

СВѢЧИ.**Представительства и отдѣленія.**

Крестовниковы, Бр., т-во. Екатерининская, 48. Тлф. 6-99.
 Ронисъ, Я. М. и Сынъ, Балта, — предст. Либерзонъ, М. и Ронисъ, Л. Успенская, 12. Тлф. 19-06. Т. адр. Либеронисъ.
 Маслобойн., мыловар. и свѣчныхъ завод., т-во въ Тифлисѣ, предст. Шретеры, Ник. Ал. и Ник. Ник., т. д. Пушкинская, 33. Тлфн. 6-33.
 Невское Стеариновое Т-во, Сиб., предст. Шретеры, Ник. Ал. и Ник. Ник., т. д. Пушкинская, 33. Тлфн. 6-33.
 Акц. О-во Русск. Электротехнич. Завод. Сименсъ и Гальске. Греческая, 19. Тлфн. 65-64. (Свѣчи автомобильныя).

Производство.

Анонимное о-во стеариноваго завода. Московская, 112-114. Тлфн. 51-52.
 Долгоносъ, С. и И., Бр. Колонтаевская, 2. Тлфн. 32-79. (Сальн.).
 Гуревичъ, Іхіель. Картомышевскій пер., 9.

Загаевская, Фекла. Базарная, 65.
 Кушниръ, Ш. А. Московская, 109. Тлфн. 23-29. (Параф., стеар.).
 Хусидъ, Х. Л. Картамышевскій пер., 9.

Торговля.

(См. „Бакалея“).

Балтской церкви, Балтская, 89.
 Гольдичъ, Э. Ш. Александр-13 (маг.); Преображенск., 37 (к-ра). Тлфн. 7-32.
 Епархіальная свѣчная лавка Софіевская, 7.
 Левинъ, Гесель. Александровская, 21.
 Халемскій, Волько. Александровская, 13.

САМОВАРЫ.**Представительства и отдѣленія.**

Баташевъ, Е. Е., Тула, — предст.: Вулахъ Як. и Сохонъ Бор. Пушкинск., 24. Тлфн. 33-66.

ПРОДАЖА САМОВАРОВЪ

БАТАШЕВА



и другихъ фирмъ.

Большой выборъ:

Подносозъ, полоснательницъ, подсабнниковъ крошечницъ, суднозъ, масляницъ, сахарницъ, кофейниковъ, столовыхъ и десертныхъ сервизозъ по весьма доступн. цѣнамъ.

Магазинъ при Фабриктъ.

Ш. Зайчикъ и С-вья.

Успенская, 40. Тел. 48-38.

Торговля.

Вайсблехъ, Г. Ш. (бывш. Гюардъ, Э. Ришельевская, 15. Тлфн. 5-55.
Даченко, А. М. Александр. пр., 4.
Зайчикъ, Ш. и С-вья. Успенская, 40. Тлфн. 48-38. (См. объявл. на предыдущ. стр.).
Кислера, И. Кондратенко, уг. Александр. просп. 35-2.



Самовары никелировать, серебряныя, золоченыя и полуда домашней утвари

ОБРАЩАЙТЕСЬ
только на фабрику
И. Кислера

Кондратенко, уг. Александр. проспекта, д. № 35-2.



Колченковъ-Николаевъ, И. П. и Ко, т. д. Ришельевская, 38. Тлфн. 10-62.
Ризеръ, Айзикъ, Толчекъ, будка 17.
Язовицкая, Сося. Толчекъ, будка 25.

САНИТАРНЫЯ ПРИНАДЛЕЖНОСТИ.

(См. также „Краски и Лаки“).

Гуревичъ, К. и Ко, т. д., — предст. Гуревичъ-Тамаркинъ. Ришельевская, 20. Тлфн. 9-71.
Литовскій, А. С., инженеръ. Лермонтовскій пер., 8, с. д. Тлфн. 52-93. (Гигиеническіе кипячильники).
Раухвергеръ, Г. и М. Базарная, 66. Тлфн. 14-12.
Теодоровичъ, М. Екатерининская, 28.
Шлезингеръ, Левъ. Б.-Арнаутская, 10.
Штернбергъ, М. Я. Преображенская, 60. Тлфн. 6-22 и 46-40.
САПОЖНЫЯ ПРИНАДЛЕЖНОСТИ.
(См. „Обувн. принад.“).

Книга „Вся Одесса“ напечатана краской фабрики **К. Д. БЕРТО и Ко.**
ОДЕССА, Мельничная 43. Телеф. 50-35.

САРДИНЫ.

(См. также „Консервы“).

Представительства и отдѣленія.

Амье, М. и Ко, Пать, — предст. Алексѣевъ, Петръ. Троицкая, 49. Тлфн. 43-10.
Безье и Ко. Дуарне, — предст. Женись, Карлъ, Кузнечная, 32. Тлфн. 43-58.
Каскадекъ, П., — предст. Женись, Карлъ. Кузнечная, 32. Тлфн. 45-58.
Краустъ, К. Рига, — предст. Авичъ и Израильсонъ, Бр., т. д. Старо-Сънная пл., 5. Тлфн. 7-34.
Луитъ, Бр. и Ко, Бордо, — предст. Гельдеръ, П. м. Кондратенко, 33. Тлфн. 7-19.
Mendonça's, de Setuba, — предст. Розентоверъ и Ко, т. д. Б.-Арнаутская, 21. Тлфн. 21-51.
Munzer & fils. Bordeaux. — предст. Банкъ, Ян. Почтовый ящ. № 12-42. Тлфн. 35-72.

Торговля.

(См. „Вак.-гастр.“ и „Колон. тов.“).

САХАРЪ.

(См. также „Колоніал. тов.“ и „Вакалея“).

Представительства и отдѣленія.

Бобринскіе, Левъ Ал., Андр. Ал. и Георг. Ал., гр. Б.-Арнаутская, 32. Тлфн. 15-50.
„Гнивань“, т-во сах.-рафин. зав., — предст. Спб. Междун. банкъ.
„Кенигъ, Л. Е., Насл.“, — предст. Кнебельманъ, Бор. Полтавской поб., 33. Тлф. 23-82.
С.-Петербурск. Межд. Коммерч. б-къ, — Одесск. отд. Дерибасовская, 8. Тлфн. 32-99.

Т-во ОДЕССКАГО Сахаро - Рафинаднаго ЗАВОДА.
Московская, 72, 74 и 76.
Телефонъ № 29-85.
РАФИНАДЪ привилегированный и премированный.
Городская контора
Пушкинская, 8. Телефонъ 35-94.

„Собъ“. Свеклосахарн. и рафинадн. зав., — предст. Турчинъ, Бр., т. д. Ришельевская, 11. Тлфн. 15-17.

Терешенко, Бр. — Одесск. Куп. Банкъ. Екатерининская, 20. Тлфн. 62-53.

Т-во Янушпольскаго свеклосахарн. и рафин. зав., — предст. Турчинъ, Бр., т. д. Ришельевская, 11. Тлфн. 15-17.

Производство.

Александровское т-во сах. завод., — Бугаевская, 56. Тлфн. 3-58, 50-76, 50-75.

АЛЕКСАНДРОВСКОЕ
Товарищество
Сахарныхъ Заводовъ
ГОРОДСКАЯ КОНТОРА:
Пушкинская ул., № 1.
— Телефонъ № 3-58. —
ПРОДАЖА: привилегированнаго рафинада всѣхъ сортовъ сахарнаго песку и патоки.

Т-во Одесскаго Сахаро-Рафинаднаго зав. Зав.: Московская, 76; к-ра: 72 и 74. Тлфн. 29-85. (См. объявл.).

**Т-во одесского
Сахаро - Рафинадного
ЗАВОДА.**
Московская, 72, 74 и 76.
Телефонъ № 29-85.
РАФИНАДЪ приилегированный
и премированный.
Городская контора
Пушкинская, 8. Телефонъ 35-94.

**СЕЛЬСКО-ХОЗЯЙСТВЕН-
НЫЯ МАШИНЫ.**

(См. „Земледѣльскія ма-
шины и орудія“).

Представительства и отдѣленія.

Байеръ, Бр., Аугсбургъ, —
предст. Беймъ, Г. Жуков-
скаго, 36. Тлфн. 2-35.

Березовскій, Мошео. Ри-
шельевская, 58.

„Джонсонъ Гарвестеръ, Ко“
— предст. Беллино-Фенде-
рихъ, Т-во, Приморск., 89.

„Гофманъ, И. М., инж. — пред-
ст. Гальбрейхъ, М., и Фир-
тиковеръ, М. Т-Д. Жуков-
скаго и 1. Тлфн. 4-85.

„Отто-Дейтцъ“, — предст. Ви-
нандъ, Карлъ, инж. Жу-
ковск., 33. Тлфн. 27-42.
Т. адр. „Отомоть“.

Соединенные заводы сельско-
хоз. машинъ, бывш. Эп-

пле и Буксбаумъ въ Ауг-
сбургъ, — предст. Филиберъ
Бетгеръ. Екатерининская,
67. Тлфн. 50-15.

„Яскульскій, В. А.“, Т-во
Елисаветградъ. — предст.
Гальбрейхъ, М. и Фирти-
коверъ, М. Т-Д. Жуков-
скаго, 27. Тлфн. 4-85.

СЕЛИТРА.

Докторовичъ, І. И. Ршель-
евская, 75. Тлфн. 36-
75. (Пронзв.).

СЕПАРАТОРЫ.

Представительства и отдѣленія.

„Альфа—Лаваль“, — предст.
„Альфа-Нобель“, т-во. Жу-
ковскаго, 9. Тлфн. 29-20.

„Балтикъ“, Швеція, — пред-
ст. Груберъ, Бр., т. д. Тро-
ницкая, 24. Тлфн. 17-25.

„Веста“. Акц. о-во, Сток-
гольмъ, — предст. Филь-
вертъ и Дѣдина, Акц. о-во.
Польская, 8. Тлфн. 14-51.

Вудслей-Рояль, Англія, —
представ. Филишовъ, С.,
инж. техн. Жуковскаго,
15. Тлфн. 14-83.

„Диаболо“ — предст. Трапани,
А. А., т. д. Греческая, 6.
Тлфн. 5-20. (иногор. рай-
онъ).

„Домо“ (Швеція), — предст.
Канторовичъ, А. Б.-Арна-
утская, 45. Тлфн. 30-81.

Ионъ, І. А., Акц. о-во въ
Ильверсгофенъ, — предст.
Филиберъ Беттлеръ. Ека-
терининская, 67. Тлфн.
50-15.

Кемперъ и Лонсбергъ, Неер-
кирхенъ, — предст. Левен-
сонъ, Д. Кондратенко, 26.
Тлфн. 20-41.

Ланцъ, Генрихъ въ Мангей-
мъ, — предст. Беймъ, Гед-
онъ. Жуковскаго, 36.
Тлфн. 2-35.

Сепараторы „ЛАНЦЪ“
известнаго завода
ГЕНРИХА ЛАНЦА
Въ Мангеймъ.
ПРЕДСТАВИТЕЛЬСТВО
И **ФАБРИЧНЫЙ СКЛАДЪ**
БЕЙМЪ ГЕДЕОНЪ
ул. Жуковскаго, 36. Тел. 2-35.

Листеръ, Англія, — предст.
Кониевъ, А. В., т. д. Спи-
ридонов., 16. Тлфн. 57-15.

„Торъ“ Nickels & Todsen
Стокгольмъ, — предст. Ба-
бель, Э. И. Жуковскаго 21.
Тлфн. 30-19.

„Веста“, Акц. о-во, Сток-
гольмъ, — предст. Филь-
вертъ и Дѣдина, Акц. о-во.
Польская, 8. Тлфн. 14-51.

„Диаболо“, — предст. Трапани
Ал. т. д. Греческая, 6.
Тлфн. 5-20.

Кемперъ и Лонсбергъ, Неер-
кирхенъ, — предст. Левен-



А-ОЕ О-ВО ЗАВОДЪ ДВИГАТЕЛЕЙ

„Отто-Дейтцъ“

СПЕЦИАЛЬНЫЕ ДВИГАТЕЛИ ДЛЯ СЕЛЬСКОГО ХОЗЯЙСТВА.

На Южно-Русской Областной Сельско-
Хозяйственной Выставкѣ въ Екатеринославѣ
1911 года присуждена высшая награда.

БОЛЬШАЯ ЗОЛОТАЯ МЕДАЛЬ
ЗА ДВИГАТЕЛЬ-ЛОКОМОБИЛЬ.

ОДЕССА, улица Жуковскаго № 33. Телефонъ № 27-42.

сонъ, Дав.-Дан. Кондрат., 26. Тлфн. 20-41.
 «Фортуна», Кульбергъ и Ко (Швеція), — предст. Левенсонъ, Дав.-Дан. Кондратенко, 26. Тлфн. 20-41.
 «Экспрессъ», Грунертъ Гуго-Феод. Греческая, 24. Тлфн. 3-46.

Торговля.

«Альфа-Нобель», Жуковского, 9. Тлфн. 29-20.
 Аравовичъ, И. М. Жуковского, 14. Тлфн. 13-88.
 Бабель, Э. Н. Кондратенко, 21. Тлфн. 30-19.
 Беймъ, Гед. Жуковского, 36. Тлфн. 2-35.
 Бирнбаумъ, А. Ф. Жуковского, 12. Тлфн. 2-49.
 Груберъ, Бр., т. д. Троицкая, 24. Тлфн. 17-25.
 Левенсонъ, Д. Кондратенко, 26. Тлфн. 20-41. (Разныхъ шведск. заводовъ).
 Трапани, А. А., т. д. Греческая, 9. Тлфн. 5-20.
 Филипповъ, Серг. инж.-техв. Жуков., 15. Тлфн. 14-89.
 Фильвертъ и Дьдина, Акц. о-во. Пальская, 8. Тлфн. 14-51.

СИГАРЫ.

(см. также „Табакъ“).

Представительства и отдѣленія.

Красуцків, Н. Люблинъ, Липшицъ, Дав. Екатерининская, 39. Тлфн. 49-26.
 «Лафермъ», т-во. Спб. Телалъ, Сол. Дерибасовск., 31. Тлфн. 20-36.
 Рутенбергъ, А. Г., Виссоръ, Лео. Хасудовскій, Бор., и Рецкеръ, Эм. Греческая, 25. Тлфн. 44-18.
 «Силистрія», Красуцкаго, Липшицъ, Дав. Екатерининская, 39. Тлфн. 49-26.

Торговля.

«Гинандъ, Ц.» т. д. Греческая, 30. Тлфн. 91-47.

Хаджи, Э. Н. Дерибасовская, 11. Телфн. 55-94. Т. адр. Табачная-Хаджи.
 Хосудовскій, Б. и Рецкеръ, Э. Греч., 25. Тлфн. 44-18.
 Бабадаглы, Гайкъ. Екатерининская, 7.
 Вагнеръ, Вилл. Ринкъ-Вагнеръ и Ко, т. д. Дерибасовская, 16. Тлфн. 1-93.
 Лишицъ, Дав. Екатерининская, 39. Тлфн. 49-26.
 Молдаверъ, Кл. Преображенская, 28.
 Натанзонъ, Матиасъ, Ришельевская, 33.

СИГНАЛЬНЫЕ АППАРАТЫ.

Акц. О-во Русск. Электротехнич. Завод. Сименсъ и Гальске. Греческая, 19. Тлфн. 65-64. (Сигнальные аппараты).

СИНЬКА.

Производство.

Гринбергъ, Мот. и Янк. Успенск., 54 Тлфн. 17-49
 Турнеръ, Х. Л. Ришел., 7.

СИРОПЫ.

Крандасъ, Георг. Военный сп., 13

СИТА.

Киевскій Проволочно-Гвоздильный Заводъ, Акц. о-во Киевъ, — предст. Гальбрейхъ, М. и Фертиковъ, М. Жуковского, 12. Тлфн. 4-85. (проволочн.).
 Павликъ, Феод. Картамышевская, 43.

СКОБЯНАЯ ТОРГОВЛЯ.

(см. также „Жельзо“).

Балабанъ, Ц. Ришельев. 17.
 Керманъ, Ц. Старобазарная пл., 35.

Красновъ, Х. И. Б.-Арнаутская, 81.
 Мейдбрай, З.М. Конная, 24. Тлфн. 31-53.
 Нейманъ, Ш.-Г. Прохоровская, 30.
 Половецкій, Ш. Вяъши. 84.
 Поповскій, Шая. Среди. 18.
 Постовскій, М. Греческ., 30.
 Раухвергеръ, Бр. М. и Г. Базарная, 66. Тлфн. 14-12.
 Уманскій, Л. Ришельевск. 51.
 Штейнбергъ, М. Я. Преображенская, 60. Тлфн. 6-22. (скл.) и 40-40 (к-ра). (Опт.-розн. скл.).
 «Бакошь и Шардтъ», т. д. Александровская, 11; Старобазарная пл. 29. Тлфн. 29-40.
 Беръ, Бень. Толчекъ, буд. 27.
 Бураевъ, Вас. Толчекъ, буд. 23.
 Гольденбергъ, Елиз. Ришельевская, 36. Тлфн. 56-01.
 Горештейнъ, Кл. Толчекъ, будка 131.
 Граникъ, Левъ. Александровская пл. 3-4.
 Граникъ, Сим. Кондрат., 18.
 Граникъ, Фр. Александровск. пл., 3-4.
 «Зборовскій М.» т. д. Зборовскіе, Бл. и Гершъ. Старобазарная пл., 31. Тлфн. 19-09.
 Кофманъ, Д. Гольдзейгеръ, А. и Мошковъ, Х. т. д. Старобазарная площ. 15. Тлфн. 18-76.
 Мильштейнъ, Лейб. Б.-Арнаутская, 127.
 Мильштейнъ, (онъ-же Блувштейнъ), Мойше-Мордко. Стурдзовскій пер., 5.
 Рабсоновъ, Гав. Греческая, 42.
 Сапожникъ, Мот. Б.-Арнаутская, 91.
 Стефко, Юс. Станисл. и Либоръ. Суворовская, 82. Тлфн. 14-09.
 Щерцисъ, Ср. Б.-Арнаутская, 90.
 «Шуръ, М. и Окунь, А.», т. д. Б.-Арнаутская, 77. Тлфн. 44-95.
 Щенихинъ, Петръ. Толчекъ, будка 135.

СИФОНЫ.

Воловникъ, М. Екатерининская., 68. Тлфн. 45-96. (Произв.).
«Торгувекъ» — предст. Боюканскій, І. Пушкинская, 34. Тлфн. 39-12.

СКУЛЬПТУРНЫЯ МАСТЕРСКІЯ.

Леонардъ, Полтавской Побѣды, 9. Тлфн. 8-81.
Мормона, І. Н. Куликовскій пер., 7.
Натали, А. В. Французскій пер., 5. Тлфн. 34-57 и 46-82.
Саковичъ, Н. Бонная, 3.
Эдуардъ, Б. В. Софiевскій пер., 3. Тлфн. 38-09.
Боски Эм. Суворовская, 71. Тлфн. 15-91.
Молинари, Маркъ. Удѣльный пер., 4. Тлфн. 34-14.
Орловъ, Влад. Шаповаловъ, Анд. и Абрамовъ Никол. Полтавской Побѣды, 9.
Паолини, Ив. Градоначальнич., 27. Тлфн. 29-97.

И. П. ПАОЛИНИ

**ХУДОЖЕСТВЕННАЯ
СКУЛЬПТУРНО-ДЕКОРАТИВНАЯ
МАСТЕРСКАЯ.**

Одесса, Градоначальническая, соб. домъ № 27. Телѣф. 29-97.

Перекрестовъ, Іос. Виѣшня., 78.

Производство скульптурно-лѣпныхъ работъ

І. Д. ПЕРЕКРЕСТОВЪ.

Дачныя фигуры изъ гипса и цемента, вазы для цвѣтовъ, балюстрады для террасъ и тумбы разнаго рода.

Цѣны вѣ конкуренціи

Принимаю всевозможныя работы; архитектурныя украшенія для построекъ по всѣмъ рисункамъ и моделямъ. Подлуги, углы, бурты и розеты изъ гипса. Ажурныя розеты, багеты и углы для потолка изъ картона шпекъ. Всѣ предметы для фасадовъ исполняю изъ гипса и цемента.

Виѣшня, № 78 уг. Нолонтавской.

Эдуардъ, Бор. Софiевскій пер., 3. Тлфн. 33-09.

СЛЕСАРНО-МЕХАНИЧЕСКІЯ МАСТЕРСКІЯ.

Абезгусъ, Ар. Старо-порто-франковская, 103.
Абрамовъ Абр. Колодезный пер., 12.
Андахеръ, Фил. ул. Петра Великаго, 22.
Барскій, Ис. Средняя 18.
Басистовъ, Грир. Гаванная, 5
Балаштъ, Г. Полтавской побѣды, 95.
Банченко, Л. Московская, 110
„Блокъ“, Ж. т-во. Греческая, 14. Тлфн. 4-73.
Блохъ, Ит. Новорыбная, 101
Блувштейнъ, Абр. Виѣшня, 126.
Бодровъ, Тих. Московск., 45.
Брожецкій, Ср. Б.-Арнаутская, 90.
Бронзъ, Шуа. Вознесенскій пер., 6.
Бухманъ, Айз. Прохоровская, 42.
Владимировскій, Ш. Балтская дор., 56.
Вылковъ, Мих. Пушкинская, 52.
Гвоздицкій, Леон. Барангозова, 8.
Генслеръ, Мих. Успенск., 8.
Гонпъ, А., ул. Полт. Побѣды, 130. Тлфн. 60-15.

ПРОИЗВОДСТВО

СЛЕСАРНО-МЕХАНИЧЕСКИХЪ И КОТельныхъ РАБОТЪ

АНЖЕЛЛО ГОППА

ул. Полтавской Побѣды 130.
Телефонъ 60-15.

Гермъ, Ад. Жуковского 15. Тлфн. 4-68.
Гимельфарбъ, Ар. Виѣшня, 80.
Гитманъ, Хуна. Гимназическая, 24.
Гольдъ, Илья. Виѣшня, 126.
Гриць, Мойс. Пушкинск., 13. кая, 3.

Гришманъ, Л. Р. Ритшельская, 39.

Другъ, Сам. и Сикорскій. Каз. Приморская, 22. Тлфн. 22-99.

Емельяненко, А. Прохоровская, 28.

Забелевичъ, С. А. Торговая 1. Завадскій, Ост. Петр. Малороссійская, 4.

Залевскій, В. Тираспольск. 3. Зараропудо, Еф. Софiевская, 3
Зисманъ, Абр. Малороссійская, 39.

Идельсонъ, А. Пушкинск., 75.
Ихтейманъ, Мошко. Тираспольская, 18.

Каравичъ, І. Прохоровск. 12.
Каневскій, С. и Дубовиць Р. Розумовская 35.

Кантеръ, Як. Прохоровск., 1.
Каспаржинскій, І. Р. (быльн. Рейхель, К. К.) Данжероновская, 28.

Келеръ(0) ск. и Румпель Анд. Градоначальническая, 18.
Кенисесфетъ, Шм. Пипоновскій пер., 4.

Кейслеръ, Н. Успенская, 8.
Кетунъ, Шмуа. Малый пер. 1.

Коганъ, Х. А. Земская, 15.
Космади, Е. П. Бузнич., 56.
Кричевскій, Мих. Суворовская, 7.

Курбатовъ, Арт. Михайловская, 1.

Кута, Я. Итальянск. бул., 16.
Кульбергъ, Н. Прохоровская, 29.

Лайхтеръ, І. Я. Приморская, 103.

Лехтманъ, Дув. Прохоровская, 44.

Лившиць, Мошко. Прохоровская, 6.
Лихтенбергъ, Лейб. Скобелева, 4.

Липовъ, М. Б. Екатерининская, 74.

Литвакъ, А. С. Преображенская, 86.

Лури, А. Пѣжинская, 23.
Маленко, Анд. Мисоводская, 40.

Майбардюкъ, В. М. Новая, 121.
Маць, С. Торговая, 42.
Маньковичъ, Я. Полтавской Побѣды, 57.

Б. Кребсѣ Преемникѣ

Словолитня и фабрика мѣдныхъ линеекъ

Первоклассныя произведенія въ книжныхъ, акциденцныхъ, титульныхъ и рукописныхъ шрифтахъ. Выдающіеся шрифты по начертаніямъ наилучшихъ художниковъ.

Большой выборъ въ восточныхъ шрифтахъ.

Разнообразныя мѣдныя линейки, фоны, орнаменты и виньетки для работъ въ новѣйшемъ стилѣ.

основано въ 1816г.

телеграммы: Фабрикакребсѣ

телефонъ № 393-18.

Собственныя фабрики въ С.-Петербургѣ и Франкфуртѣ на М.

С.Петербургъ : Франкфуртъ М

Измайловскій просп. 18.

Кверъ-штрассе 8-14.

Марковский, Сем. Прохоровская, 52.
 Мендель, Шуш. Средняя, 37.
 Михальский, Ник. Базарный пер., 16.
 Модель, Абр. Прохоровск. 23.
 Москетти, Ант. Прохоровская, 37.
 Моголянский, Хаимъ. Успенская, 59.
 Мусмонъ, Шл. Прохоровская, 33.
 Мясоѣдовъ, Вас. Военный сп., 1.
 Неборыкинъ, Андр. Б.-Арнаутская, 53.
 Немировский, Ф. влад. Блокъ, И. Пантелеймоновск., 136.
 Норвидъ, Берко. Разумовская, 9.
 Нурикъ, Влад. Преображенская, 36. Тлфн. 36-91.
 Павловскій, К. К. Жуковского, 27.
 Пикъ, Авр. Вѣшняя, 78. Тлфн. 43-23.
 Писковский, Ник. Польск., 19.
 Поповъ, Викт. Петра Великаго, 28. Тлфн. 62-76.
 Пригницъ, Мих. Бассейн., 15.
 Пружанскій, Лейбъ. Успенская, 64. Тлфн. 55-10.
 Пясецкій, Гд. ул. 19-го февраля, 42.
 Рапопортъ, Бася. Кузальническая, дорога, 25. Тлфн. 15-05.
 Рекитаръ, Шм. Провиантская, 4. Тлфн. 27-90.
 Розенбаумъ Абрамъ-Мовша. Градоначальническая, 18.
 Родионовъ, Г. А. Греческ., 42.
 Роднянскій, Гр. Зак. Малороссійская, 86.
 Рубинъ, Лейбъ. Жуковск., 17. Тлфн. 32-74.
 Саковъ, Георг. Приморск., 18. Телф. 53-93.
 Сегалло, Амаля. Троицк., 7. Тлфн. 20-78.
 Слизакъ, Фр. Градоначальническая, 18.
 Спириглу, (онъ-же Спириди) Георг. Андросовскій пер. 28.
 Струвинъ, Тим. и Петрашъ, Ивайъ. Преображенск., 21.
 Суходольскій, Владисл. Кондратенко, 24. Тлфн. 35-87.
 Тавскій, Юс. Прохоровск. 23.

Тешлиціе, Эля и Юс. Ямчитская, 3.
 Теслеръ, (онъ-же Шварцеръ) Ш. Прохоровская, 23.
 Файфель, Мойше-Ср. Гаванная, 5.
 Файтъ, Теод. М.-Арнаутская, 98.
 Фидлеръ, Бенц. Прохоровская, 21.
 Хашъ, Хаимъ. Прохоровская, 4.
 Хлѣбникова, Влад. ул. Петра Великаго, 5.
 Чернякъ Ис. Екатерининская, 88.
 Шаманскій, С. В. и Ингородскій, И. А. Штиглица, 24. Тлфн. 39-43.
 Швагеръ, Маз. Институтская, 3. Тлфн. 29-48.
 Шварцъ, Шойль, Прохоровская, 6.
 Шестопаля, Шл. Кондратенко, 23.
 Шимовскій, Т. Степовая, 19.
 Шмулевичъ, В. Д. Базарная, 33.
 Штейнъ, Гершъ-Вольфъ Прохоровская, 29.
 Штейнбергъ, Ф. ул. 19 февраля, 11.
 Шубовъ, Юс. Прохоровск., 44. „Экспрессъ“ — Платуновъ, Арк. Тираспольская, 7.
 Эпштейнъ, Я. Базарная, 25.
 Янгородскій, Ив. и Шаманскій Сав. Штиглица, 24.

СЛОВОЛИТНИ.

(См. „графическ. искусств.“).

Ланге, А. Петербургъ. Предст. Бергеръ, X. Ришельевская, 42. Тлфн. 57-21.
 Крепсъ, Б. Петербургъ. Ланды, Сол. Новосельск., 91. Тел. 19-56. (См. *объявл. на предъид. стр.*)

СМОЛА И ДЕГОТЬ.

Земельманъ, Я. Александр. пл., 17. Тлфн. 43-76.
 Браиловскій, Изр. Ольгивск., пл., будка.
 Вайнеръ, А. Толчекъ, будка 792.

Перельштейнъ, Б. Розумовская, 1.
 Померанецъ, Раця. Привоз. пл., будка.
 Рѣзникъ, Ис. Примовск., 22. Тлфн. 35-75.
 Тарнопольскій, Шая. Старо-портофранковская, 21.
 Файвель, Пер. Комитетск., 3.

СОБАНИ.

Амерингенъ, Саму-Ванъ. Ольгивская, 27.

СОДА.

(См. „Химическіе товары“).

Представительства и отдѣленія
 Баденская, Анилиновая и содовая фабрика. Москва, предст. Гельдеръ, П., ул. Кондратенко, 33. Тлфн. 7-19.

Производства.

Демидовъ, А. Манежная, 30.
 Долгоносъ, С. и И., бр. Колонтаевская, 2. Тел. 32-79. (Кристал.)
 Рубинъ, Э. Л. и Норкинъ, Б. М., т-во. Розумовскій пер., 3. Тлфн. 33-61. Т. адр. Рубиноркинъ; почт. ящ. 1155.

СОЛОМА.

Представительства и отдѣленія

Бругиссеръ, Оскаръ, — предст. Трощанскій, Юс. Тираспольская, 13. Тел. 10-24.
 Нейгофъ и Гарденгеръ, Барменъ, — предст. Гиршманъ-Юлусъ, Нѣжинская, 63. Тлфн. 29-46.

Производство.

«Канотье» — фабр. соломенной шляпъ, — влад. Байерль, Никол. Жуковскаго, 23. Тлфн. 9-84.

СОЛЬ.

Представительства и отделения.
Т-во Чонгарскихъ соляныхъ промысловъ. Екатерининская, 52.

СОЛЕМОЛЬНИ.

Бейгельзимеръ. Ид. Московская, 131.
Бейрелисзунъ, Э. А., и-ки, т-во. Московская, 131. Тел. 10-52.
Волевичъ, Э. М. Московская, 126.
Гелеловичъ, Г. Лѣсная, 3. Тлфи. 22-80 (скл.); 20-88 (к-ры).
Купчикъ, Л. Московская, 129. Тлфи. 30-55.
Куяльницко-Хаджибейск. соляные промыслы. Куяльницкій лим.; тлфи. 11-23; к-ра: Польская, 20. Тел. 99-14.
Розенфельдъ, Ф. Степов., 17.
Сарачъ, М. Приморская, 16. Тлфи. 1-11.
Тяжченко, В. и Квартириковъ, В. Московская, 140.
Хаджашъ, И. И. Приморск., 20. Тлфи. 22-56.

Торговля.

Гелеловичъ, Гел. Арбузная Набережная, тлфи. 22-80.
Бабаджанъ, С. Т. Арбузная гав., солян. рамка.
Заславскій, Лейз. Староръзничный пер., 26.
Куяльницко-Хаджибейскихъ соляныхъ промысловъ въ Одессѣ, (К-ра) Польская, 22; тлфи. 11-23. (Промысл.). Куяльницкій лиманъ, 9-14.
Сарачъ, Моис. Приморская, 16. Тлфи. 1-16; Арбузная гавань.
Хаджашъ, И. И. Приморская, 20. Тлфи. 22-56.
Чонгарскіе Соляные Промыслы, предсѣд. правл. Сигаль, У. (Правл.) Успенская, 50. Тлфи. 4-59.

СОРТИРОВКИ.

„Рекордъ“ — Канторовичъ, А. Пушкинск. 46. Тлфи. 30-81.

КАНТОРОВИЧЪ А.

Пушкинская, 46.
Телефонъ № 30-81.

Сортировки и зерноочистительные змѣйки

„РЕКОРДЪ“

Фабрики А. Канторовича, Пушкинская, 46.
Тлфи. 30-81.

СПИРТЪ.

Экспортъ.

Гассохъ, Шм. Гоголя, 7. Тел. 36-29.
«Кенигъ, Л. Е., насл., — пред. Кнебельманъ, Б. М. Полтавской поб., 33. Тлфи. 23-82.
„Терещенко, бр.“, Кіевъ. Одес. отд. — упр. Кузнецовъ, В. А. Карантинная, 4. Тлфи. 38-34.
«Уладовское т-во», — предст. и упр. Бржезицкій, Е. Жуковск., 9. Тлфи. 6-10.

Производство.

Богданъ, В. И. Апостолопуло, Евг. Мельничная, 49.
Казенно-очистн. казен. скл. Ср. Фонтанск. дор., 2.

Торговля.

Богданъ, В. И., насл. Екатерининск., 1. Тлфи. 38-76.
Казенно-очистн. спирт. склады № 1. Средне-Фонтанская, 2.
Отдѣлъ техн. примѣн. спирта при Рос. о-въ винокурен. заводчиковъ. Ришельевск., 17. Тлфи. 24-00.
Апостолопуло, Евг. Базарная, 86.

СПИЧКИ.

Представительства и отделения.

„Новоборисовская фабрика Березина“, — предст. Конъ, И. С., т. д. Ришельевск., 35. Тлфи. 5-71.
„Вулканъ“ Гиришмана, Л. А. Гольдингенъ, — представ. Турчинъ Бр., т. д. Ришельевская, 11. Тел. 15-17.
„Прогрессъ - Вулканъ“. Акц. о-во, Пинскъ, — представ. Эттингеръ, Х. Ришельевская, 48. Тлфи. 12-47.

Производство.

Асвадунова, И., с-ья. Ливадная, 4. Тлфи. 4-67.
Бродскій, Гец. Андреевская, 10. Тлфи. 30-26.
Лютова, М., с-ья, — предст. Гильдваргъ. Лѣсная, 9.

СПОРТИВНЫЕ ПРЕДМЕТЫ.

„Американскій магаз.“ Горлицкій, Е. и Мазуренко, И., т. д. Дерибасовская, 12. Тлфи. 35-82.
Берндтъ, Густ. Берндтъ, П., Вильг. и Эм. Ришельевск., 15. Тлфи. 4-47.
Вартеръ, А. Тираспольск., 24. (Охотничьи принад.).
Горлицкій, Е. и Мазуренко, И. Ришельевская, 5. Тел. 35-82.
Еллисенъ, Е. К. и Ко. Лондонъ, — предст. Гиришманъ, Ю. Нѣжинская, 64. Тлфи. 29-46.
Петрококино, бр., Ксида и Ф. Поглѣсъ. Греческая, 28. Тлфи. 5-21.
Целлентинъ, П. Ришельевск., 24. Тлфи. 32-34.
Чернявскій, Г. И. Дерибасовская, 31. Тлфи. 9-17.

СПРАВОЧНЫЯ КОНТОРЫ.

(См. „Канторы“).

СТАЛЬ.

(См. также „инструменты“).

Представительства и отделения.

Бекеръ и Ко. Акц. о-во, Либана, — предст. Гуревичъ Янк. Успенская, 44. Тел.

ОБЩЕСТВО
Донецкихъ Стекольныхъ и Химическихъ Заводовъ

въ **КОНСТАНТИНОВКѢ**
 (ЕКАТЕРИНОСЛАВСКОЙ ГУБ.).

БЕЛЬГІЙСКО-БЕМСКІЯ ОКОННЫЯ СТЕКЛА:

Матовыя,

Узорчатыя,

Гофренныя,

Цвѣтныя.

ЛЕГЕРНЫЯ ЗЕРКАЛА.

Стекла „ФОТО“ для фотографическихъ аппаратовъ.

Спеціальныя стекла Радомскаго Завода

Анонимнаго О-ва Зеркальныхъ Заводовъ на Югѣ Россіи:

Стекла Призматическія, рифленныя (рубчастыя).

Стекла „МОНЬЕ“ съ проволочной
 ПРОКЛАДКОЙ ВНУТРИ.

КАФЕДРАЛЬНЫЯ СТЕКЛА.

Прессованныя стекла „ДІАМАНТЬ“

изящныхъ рисунковъ и цвѣтовъ.

Представитель

М. Л. ЗЕЙЛИНГЕРЪ

ОДЕССА, Екатерининская ул., № 54. Телефонъ 12-89.

„Вальтеръ, Спенсеръ и Ко.“
Парижъ,—предст. Геренротъ, С. А. и Шустерманъ, М. А., т-во, одесск. отд. Кондратенко, 21. Тлфн. 32-21. Т. адр. Гереншустъ.
*Выксунскіе Горные зав., о-во,—предст. Геренротъ, С. А. и Шустерманъ, М. А., т-во, од. отд. Кондратенко, 21. Тлфн. 32-21. Т. адр. Гереншустъ.
Гарри Фигнеръ и Ко. Шеффилдъ,—предст. Грунертъ, Гуго. Греческая, 24. Тел. 3-46.
Лена—Густавъ Изерло.—предст. Троулянский, Іос. Тираспольск., 13. Тлфн. 10-24.
Дарвинъ и Мильнеръ, въ Шеффилдъ,—предст. Левенсонъ, Дав.—Кондратенко, 26. Тел. 20-41. Новороссійск. о-во каменного угольн., желъзн. и стального производства, Юзовка,—предст. Гальбрейхъ, М. и Фиртиковеръ, М. т., д. Жуковского, 12. Тлфн. 4-85.
Торецкое сталелитейн. и механич. аноним. о-во, въ Дружковкѣ,—представ. Саксаганскіе Д. и Э. Бр., т. д. Скобелева, 20. Тел. 35-83.
Фиртъ, Томасъ съ С-ми,—предст. А. Н. Бронштейнъ, Польская, 8. Тлфн. 39.

Торговля.

Коппель, А. Акц. о-во. Пушкинская, 16. Тлфн. 26-67. (Рельсы).
Липецъ, Ф. и А. Жуковск., 40. Тлфн. 46-15. Т. адр. Липецъ-Одесса. (опт.).
Тильмансъ, Э. и Ко. Греческая, 14.

СТЕКЛО.

Представительства и отдѣленія.

Анонимное О-во Радомскаго завода,—предст. Зейлингеръ, М. Л. Екатерининская, 54. Тлфн. 12-89.

„Адамовка“ стеклянн.-хрустальный зав. Рудня (Волынской губ.)—представ. Мильчинъ, Беръ, Успенск., 87. Тлфн. 4-49.

Burger, R. et Co, Берлинъ, предст. Нурикъ, В., т. д. Садовая, 21. Тлфн. 36-91.

«Домброва»,—предст. Квартирмейстеръ, Іос. Успенская, 56. Тлфн. 40-64.

Донецкихъ стеклян. и химическ. зав., о-во Константиново,—предст. Зейлингеръ, М. Л. Екатерининская, 54. Тлфн. 12-89. (Оконное).

«Дютфуа, А. Ф.», и-ки, т. д. Москва,—предст. Горенштейнъ и Кесельманъ, т. д. Скобелева, 19. Тлфн. 11-39.

Замковицкій стекл. зав., акц. о-во.—предст. Баркъ, Х. Ш. Успенская, 101. Тел. 23-66.

Юффе, А. и Ко, Москва,—предст. Славинъ, И. и Л. Бр., т. д. Колодезн. пер., 4; к-ра: Успенская, 62. Тлфн. 35-27.

„Маривиль“, стекл. зав. Волынской губ.,—представ. Мильчинъ, Беръ, Успенская, 87. Тлфн. 4-49.

Мальцовск. зав., акц. о-во, одес. отд. Александровск. пл., 3-4. Тлфн. 21-22.

Möller, Jungwirth & Griebel, Тюрингенъ,—предст. «Нурикъ, Р.», т. д. Дерябасовская, 33. Тлфн. 36-91. (Фототр., хим.).

Нечаевъ-Мальцевъ, Ю. С.,—предст. Турубинеръ, А. Д. и Михалевскій, Х. Н., т. д. Успенская, 56. Тлфн. 46-85.

„Романовъ“, т-во,—предст. Баркъ, Х. Ш. Успенская, 101. Тлфн. 23-66.

Савицій, Я. В.,—пред. Квартирмейстеръ, Іос. Успенск., 56. Тлфн. 40-64.

С.-Петербургск. стекл. промышл. акц. общ.—предст. Хаславскій, Як. и Ко, т. д. Ланжероновск., 9. Тел. 55-61.

„Таргуевъ“, М. Вегмейстеръ,—предст. Боюканскій, З. Г. Пушкинск., 34. Тлфн. 39-12. (Оконное и ламповое).

„Черниховъ, Х.“ и Ко,—предст. Мельцеръ, Ицко. Базарная, 4. Тел. 50-25.

Шпучкова, А. К., Носсельроде, Саратов. губ.,—предст. Славинъ, И. и Л. Бр., т. д. Колодезный пер., 4. Тел. 35-27; к-ра: Успенская, 62. Тлфн. 32-31.

Южно-Русскій стек. заводъ, Кіевъ,—Саксаганскіе, Д. и Э., Бр., т. д. Скобелева, 20. Тлфн. 35-83.

Торговля.

Альтманъ, Сося, ул. 19-го Февраля, 94.

Гильскеръ, Тауба. Мѣщанская, 34.

Дворкинъ, М. А. Б.-Арнаутская, 24. (Окон. ламп.).

Курындинъ, Г. С. Розумовская, 2. Тлфн. 20-42.

Кушнеровъ, Ар. Садиовск., 28.

Морнель, И. (бывш. Франкъ, М. и Ко). Екатерининск., 8. Тлфн. 2-05. (Окон. и зерк.).

Нѣмецъ, Гейн. Екатерининская, 54; Розумовская, 2. Тлфн. 44-05.

Патлсъ, Шм. Базарная, 80. Петрокино, Бр., влад. Ксида, И. и Ф. Погласъ, Г. Греческая, 28. Тел. 5-21.

Рабиновичъ, Б. Л. Троицкая, 60. (Издѣлія).

Розенфельдъ, Дав. Преображенская, 62.

Сигаль, У. Екатерининская, 52. Тлфн. 4-59.

Славинъ, И. и Л. Бр., т. д. Успенская, 62. Тел. 32-31.

Трифоновъ, Новосельск., 49.

А. Д. Турубинеръ и Х. Н. Михалевскій, т. д. Успенская, 56. Тлфн. 46-85. (См. объявл. на слѣд. стр.).

Фликманъ, И. Базарная, 80.

ТОРГОВЫЙ ДОМЪ

А. Д. Турубинеръ и Х. Н. Михаліовскій

ОДЕССА, Успенская, № 56. ♦ Телефонъ 46-85.



ПРЕДСТАВИТЕЛЬСТВО

и Оптово-Розничный Фабричный
СКЛАДЪ

Гусевской и Уршельской

Хрустальныхъ фабрикъ

Великодворской и Курловской

Стекольныхъ фабрикъ

Оберъ-Гюффиетера Высочайшаго Двора

Ю С. НЕЧАЕВА-МАЛЬЦЕВА.

ПРЕДСТАВИТЕЛЬСТВО

и СКЛАДЪ

СУДИМІРСКАГО Стекольного завода

ГРАФА

А. А. ОРЛОВА-ДАВЫДОВА.**Посудный и Ламповый Магазинъ**

ХРУСТАЛЬ СЕРВИЗНЫЙ,

ХРУСТАЛЬ РЪЗНОЙ для ювелировъ,

ХРУСТАЛЬ СТОЛОВЫЙ.

Фаянсъ, Фарфоръ, Бронза,
Маіолика, Терракотъ, Элек-
трическая Арматура, Лампы,
Самовары, Ножевой товаръ,
Эмалирован. посуда и др.

Хозяйственные предметы.

ОКОННОЕ, БЕМСКОЕ и ПОЛУБЪЛОЕ

Стекло,

Цвѣтные стекла, Зеркальные стекла,

ПРИЗМЫ,

КОРАБЕЛЬНЫЯ СТЕКЛА,

ТЮЛЬПАНЫ

для электрич. освѣщенія.

АПТЕКАРСКАЯ ПОСУДА

и проч.

**Генеральное представительство для Юга Россіи
Русско-Швейцарскаго завода „МИЛЬХВЕРКЕ“.**Готовое какао, готовое кофе съ молокомъ и сахаромъ въ порошокъ,
сухое молоко въ порошокъ, діетическій овсяно-молочный препаратъ
Авенлакто, незамѣнимо для выздоравливающихъ и дѣтей, необыкновенно пріятный вкусъ.

Хазановичъ, Л. Екатерининская, 41. Тлфн. 41-79.



Л. И. ХАЗАНОВИЧЪ

ОДЕССА
Екатерининская, № 41, Тел. № 41-79.

СКЛАДЪ

**ОКОННЫХЪ И ЗЕРКАЛЬНЫХЪ
СТЕКЛОМЪ.**

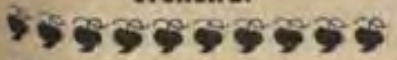

Швайдеръ, А. Греческая, 23.
Тлфн. 64-34.

СТИВАДОРЫ.

Гольдсмитъ, Джекобъ и Ко,
Таможенная площ., Тлфн.
20-21.

Чуйко, Ф. и Михайловъ, Н.
Ивжинская, 49. Тел. 38-26.

**СТОЛОВЫЯ И «ДОМАШНІЕ
ОБЪДЫ».**

(См. также „Паштетная“ и
„Съѣстная лавка“).

Барманъ, Е. Б.-Арнаутск., 89.

Басъ, 1. Комитетская, 3.

Басалага, В. Прохоровск., 53.

Вашенко, Ив. Городская, 35.

Бендеръ, К. Колодези. п., 2.

Бетисъ, М. Кузнечная, 26.

Бибиковъ, Н. Польск. сп., 10.

Бихлейзеръ, Фаня. Екатери-
нинская, 43.

Ваньинская, Феод. Новобазарн.
пл., 5.

Вобришова, А. Новосельск., 5.

Вогдасаровъ, М. Красный
пер., 26. (Восточн.).

Борисовъ, С. Польск. сп., 6.

Бойликъ, И. Мѣшанская, 30.

Браславецъ, Евс. Скобелева, 7.

Будичъ, Влад. Греческая, 14.

Бужръбенъ, Д. Красн. пер., 4.

Булановъ, Н. Новобазарная
пл., 5.

Бурницкій, И. Виноградн., 6.

Бурштейнъ, Ш. Успенск., 75.

Васильевъ, Илья. Б.-Арнаут-
ская, 86.

Вегетарианское о-во. Пуш-
кинская, 6. Тлфн. 44-43.

Витвицкій, М. Суворовск., 37.

Витебскій, Мих. Екатеринин-
ская, 22.

Вишнивецеръ, Симха. Базар-
ная, 64.

Влахо, И. И. Военный сп., 6.

Вучичевичъ, Як. Алексан-
дрійскій пер., 4.

Высоцкая, Ав. Прохоровск.,
40.

Гайдамакина, Ел. Военный
сп., 1.

Гайсынюкъ, Дор. Пушкин-
ская, 75.

Гайцинская, Е. Карангоз. 18.

Галицкая, Н. Скобелева, 29.

Гаменко, Гер. Пантелеймо-
новская, 62.

Гиль, С. Александр. пр., 4.

Тлфн. 40-22.

Гиммельфарбъ, Анна. Кон-
дратенко, 14.

Гнатенко, Еф. Старопорто-
франковская, 101.

Гоберманъ, Нос. Скобелева,
23. Тлфн. 29-91.

Голосовкеръ, Ст. Ул. Петра
Великаго, 27.

Голубъ, Ис. Приморская, 69.

Гольденшлугеръ, I. В.-Арна-
утская, 48.

Гондобина, Юл. Старобазар-
ная пл., 22.

Городецкая, Ф. Базарная, 65.

Горъликъ, Д. Ришельевская,
47.

Гоцинская, Екат. Новосель-
скаго, 80.

Гребницкая, Мар. Новосель-
скаго, 82.

Груноренко, Петръ, Военный
сп., 6.

Григорьевъ, Феод. Сънная
плоч., 9.

Гринбергъ, Злата. Треуголь-
ный пер., 16.

Громфѣйнъ, Хана. Екатери-
нинская, 82.

Грутковъ, П. Коблевск., 22.

Губетъ, Фр. Херсонская, 40.

Гуминскій, Вас. Тирасполь-
ская, 33.

Гурницкій, Из. Колонтаев., 4.

Дегтяренко, Подик. Колон-
таевская, 56.

Декаронисъ, Ив. Александр.
пл., 16.

Дейкалюкъ, Ант. Мельнич., 22

Драбулисъ, Ос. Старо-Сънная
пл., 4.

Дзидзю, М. Ольгѣевская, 13.

Димьеріу, Ф. Старопорто-
франковская, 20.

Домбровский, Влад. Суворов-
ская, 39.

Драбъ, Ммтр. Мельничная, 8.

Дривальскій, Пав. Греческ., 7.

Духновская, Анна. Ремеслен-
ная, 35.

Евдокимовъ, Ив. Ярмарочная
пл., 172.

Жвирблинскій, Ад. Розумов-
ская, 10.

Загоруйко, Ав. Московск., 7.

Заремба, Лея. Болгарская, 46.

Зарецкій, Марк. Вожакина, 48

Захаровъ, Фед. Комитет-
ская, 30.

Зельцеръ, Бася. Мѣшанск., 23

„Здоровье и Сила“—Кругу-
левичъ, Ис. Преображ., 19.

Ивановъ, Ел. Военный сп., 1.

Надебскій, С. Кондратенко, 17.

Каганъ, Шм. Ришельев., 47.

Каминскій, Яр. Приморск., 30.

Капель, Менаше. Старорѣ-
ничная, 107.

Капланъ, Рухля. Базарный
пер., 7.

Капланъ, Ср. Треугольн., 13.

Карло, Тат. Вокзальн. пер., 1.

Карповичъ, Н. Мельнич., 8.

Кацманъ, Кр. Базарная, 63.

Кизюша, Е. Успенская, 109.

Кирияковъ, Пет. Колодезный
пер., 4.

Клезмеръ, Хася. Болгарск., 3.

Коганъ, Лейба. Степовая, 66.

Козловская, Анна. Херсон-
ская, 50.

Козма, Ив. Б.-Арнаутск., 96.

Колосовскій, Ив. и Шкре-
бтѣнко, Ф. Преображен., 21.

Колчанова, Ел. Ольгѣевск., 6.

Кондогеоргисъ, Ив. Москов-
ская, 57.

Корикманъ, Пав. Виноград-
ная, 23.

Кострицкая, Зин. Гаван., 2.

Кострицкая, Ис. Херсон., 48.

Кофманъ, Як., Преображен-
ская, 69.

Кочержинская, Сура. Коло-
дезный пер., 12.

Ковальскій, Б. Б.-Арнаут., 62.

Козикъ, Ф. Пантелеймон., 122

Козинъ, Г. Ланжероновск., 19

Красинъ, Ив. Степовая, 66.
 Кремезной, П. Екатерин., 101.
 Красновскій, Ив. Греческ., 45.
 Крылова, Евф. Хуторская, 2.
 Крыницкій, М. Коблевск., 34.
 Ксензовъ, Ал. Старосѣнная
 пл., 5.
 Кузьмина, Авт. Комитетск., 1.
 Курочкина, Анна. Середин-
 ская пл., 5.
 Куширъ, Мош. Базарн., 43.
 Лейзерманъ, Ханмъ. Успен-
 ская, 70.
 Лисагоренко, Ан. Ул. 19 фев-
 раля, 31.
 Листкова, М. М., Ст.-Сѣнная
 пл., 2.
 Луиза, Ив. Приморская, 30.
 Магула, Вас. Красн. пер., 16.
 Марко, Маркъ. Тираспол., 16.
 Масисъ, Ос. Петропавловск.,
 36, Ремесленная, 4.
 Махновъ, Сем. Хаджибейск.
 лим., д. Вернера.
 Мацьюкъ, Юлія. Сувор., 32.
 Мирко, Феод. Б.-Арнаут., 102.
 Майская, Роз. Ланжерон., 21.
 Мостовая, Кс., Александров-
 ская пл., 3—4.
 Максимчукъ, К. Середин-
 ская пл., 7.
 Малафѣева, М. Мельнич., 13.
 Маркосовъ, М. Александров-
 ская пл., 3—4.
 Махненко, М. Нарышкинскій
 сп., 14.
 Мерезовскій, Т. Петра Вели-
 каго, 17.
 Меснянкинъ, Серг. Средняя,
 36.
 Озябри, Е. Греческая, 14.
 Оксенгоринъ, Башива. Пол-
 тавской Побѣды, 63.
 Оленшенко, К. Торговая, 15.
 Олѣйничанъ, К. Ремеслен-
 ная, 33.
 Оникій, Дан. Серединская
 пл., 1.
 Павхъ, Сильв. Колодезный
 пер., 4.
 Паисъ, Ханя-Буна. Базар., 92.
 Парфиновъ, К. А. Тирасполь-
 ская, 24.
 Панаѣотовъ, Харл. Кондра-
 тенко, 23.
 Парфенова, Ав. Пушкин-
 ская, 24.
 Пепо, Пандоли, Преображен-
 ская, 37.

Подуненко, Ел. Жуковского,
 22.
 Пржеорская, Іоз. Новосель-
 ского, 9.
 Пуля, Конст. Тираспольск., 3.
 Раковская, Мар. Елисавет-
 тинская, 19.
 Раковский, Ив. Пантелеймо-
 новская, 60.
 Расисъ, Гершъ. М.-Арнаут-
 ская, 93.
 Розенталь, Дув. Мясоѣдов-
 ская, 3.
 Романчукъ, Евд. Отрадн., 13.
 Рымазова, Агр. Таможенная
 пл., 7.
 Рѣзникъ, Авр.-Эль. Б.-Арна-
 утская, 61.
 Савенко, Анаст. Садиков-
 ская, 37.
 Садовскій, Тим. Суворов-
 ская, 55.
 Саркисъ, Дав. Комитетск., 27.
 Сирота, С. Мясоѣдовск., 28.
 Сокольская, Ф. Греческ., 22.
 Соколовъ, Н. Церковная, 3.
 Таракановъ, М. Е. Инсти-
 тутская, 26. Тафн. 38 85.
 Тарновскій, Э. Прохоровская,
 42.
 Таснеръ, А. Книжный п., 4.
 Тели, Х. Александровская
 пл., 3-4.
 Терентьева, М. Конная, 11.
 Терпо, П. Тираспольская, 1.
 Тылинская, Е. К. Торговая,
 21.
 Соколовъ, Феод. Ришельев-
 ская, 78.
 Соколь, Отілія. Мясоѣдов-
 ская, 1.
 Сотиро Конст. Тирасполь-
 ская, 1.
 Станкевичъ, Норбертъ. Ши-
 шановская пл., 26.
 Старожиная, Мар. Дери-
 басовская, 18.
 Стекинъ, Сим. Екатеринин-
 ская, 21. Тафн. 13-15.
 Стиро, Ілья-Эль-Мордко. Мѣ-
 шанская, 36.
 Таранюкъ, Матр. Столбов., 9.
 Тартаковскій, Ар. Прохо-
 ровская, 3.
 Теливной, Мойс. Военный
 сп., 8.
 Ткачъ, Вольфъ. Прохоров-
 ская, 53.
 Товъ, Эма. Мясоѣдовск., 9.

Трусъ, Бор. Суворовская,
 74.
 Тубеншлакъ, Алт. Б.-Арнаут-
 ская, 66.
 Туменко, Микадора. Конная,
 38.
 Уманская, Алкедра. Примор-
 ская, 28.
 Фодоровъ, ул. 19 февраля, 53.
 Фейдеровъ, Дав. Б.-Арнаут-
 ская, 63.
 Фихъ Эст. Почтовая, 22.
 Фрэнцъ, Анаст. Покровскій
 пер., 1.
 Фридманъ, Аб. Мѣшанск., 31.
 Хейнманъ, Абр. Скобелевъ,
 57.
 Хомяковъ, Анд. и Терентьевъ
 Мар. Кузнечная, 13.
 Цинке, Адольфъ. Толчекъ,
 будка 18.
 Царони, Евфр. Дальницк., 34.
 Чупилко, Прок. Кузнечн., 13.
 Шварцъ, Либс. Покровскій
 пер., 6.
 Шпичельминъ, Хал. Кон-
 драстенко, 40.
 Шумакевичъ Фин. Витте. 7.
 Шляковъ, Таможен. пл., 7.
 Щелаковъ, Сем. Шишманов-
 ская, 24.
 Эрделевскій, Ав. Скобелево 42.
 Юрченко, Тим. Александров-
 ская пл., 18.
 Ямчукъ, Прок. Соборная
 пл., 2.
 Ямчукъ, Прок. Пѣжинск., 64.

СТОЛЯРНЫЯ МАСТЕРСКІЯ.

(См. также «Мебель».)

Аутекаръ, Іос. Успенская, 81.
 Айзенштейнъ, Х. Картамы-
 шевская, 7.
 Альтеръ, Я.-М. Троицк., 30.
 Ашкинази, Л. Новосельска-
 го, 33.
 Биргеръ, Шл. Успенская, 61.
 Ботвинникъ и Теплицкій, Левъ
 Эль. Имчитская, 3.
 Броверманъ, Сам. Комитет-
 ская, 19.
 Брахманъ, Гец. Ицко. Тор-
 говая, 11.
 Бородинъ, Г. Новосельскаго,
 33.
 Браверманъ, Греческая, 20.

- Брифъ, Г. Б. Ул. 19 февраля, 40.
- Буршкинъ, Пейс. Прохоровская, 44.
- Бухананъ, Провіантская, 20.
- Вайнштейнъ, Э. Б.-Арнаутская, 52.
- Ваксеръ, М. Успенская, 117.
- Ваксъ, П. Мясоѣдовская, 28.
- Варшавская столярная мастерская — владѣльцы Пѣшовскій, А. и Гольдбергъ, В. Нежинская, 63.
- Вейнштейнъ, Ар. Новосельскаго, 76.
- Вельшеръ, А. Средняя, 24.
- Вильшенкеръ, М. Я. Суворовская, 32.
- Вознякъ, Стан. Гоголя, 10.
- Ворушило, Влад. Троиц., 13. Тлфн. 24.
- Вулахъ, Дув. Прохоров., 22.
- Гальперинъ, Ш. Виѣшня, 76.
- Гапидова, Г. Нѣжинская, 51.
- Гершбейнъ, Ш. Коблев., 34.
- Герштейнъ, Мойше. Третец пер., 7.
- Гимельфарбъ, А. Нѣжин., 20.
- Гольденбаргъ, Солом. Серединовская пл., 1.
- Гольдштейнъ, Евель. Успенская, 49.
- Горевой, Я. Разумовская, 28.
- Горинъ, Д. Конная, 18.
- Гринбергъ, Б. Виѣшня, 96.
- Гринбергъ, М. Троицкая, 34.
- Грингаузъ, Лейз. Средняя, 9.
- Грифъ, Ф. Виѣшня, 76.
- Григладъ, Шим. Суворовская, 90.
- Дворецкій, Уш. Комитет., 4.
- Дробинскій, С. Торговая, 15.
- Дукачевскій, В. Нѣжинская, 41.
- Ежевскій, В. О. Дегтярн., 3.
- Жуковъ, Ив. Раскидайл., 28.
- Законъ, Л. Суворовск., 114.
- Зайденманъ, С. Средняя, 24.
- Зибике, Барль. Пушкинск., 33. Тлфн. 31-62.
- Зидиръ, Я. Разумовск. п., 8.
- Зміевъ, Д. Картамышев., 11.
- Знайде, Бенц. Тираспол., 3.
- Зобакъ, Л. Ришельевская, 7.
- Золотникъ, М. Виѣшня, 76.
- Исаковичъ, С. Разумовск., 33.
- Кайланъ, Б. Столбовая, 5.
- Катешиннеръ, Б. Ремесленная, 30.
- Катовець, Л. Комитетск., 10.
- Кацеръ, М. Екатеринск., 91.
- Кацевъ, Нахм. Ремеслен., 50.
- Каць, Янк. Жуковская, 13.
- Качмарскій, Н. Ришельевская, 26.
- Кишерасеръ, Ср. Малороссійская, 11.
- Кипрякъ, Н. Институт., 27.
- Киболинскій, Лейба, Базарная, 116.
- Кирьяки, Серг. Староинститутская, 27.
- Коваль, Гр. Высокій пер., 11.
- Коловайниковъ, Х. Ш. Садовая, 5.
- Кононенко, Я. Петра Великаго, 28.
- Коновойниковъ, Х. Елисаветинская, 1.
- Костанди, Ник. Петропавловская, 57.
- Котешинеръ, В. Ремеслен., 30.
- Корженевскій, К. Полтавской поб., 79. (Стальн. мебель).
- Корниенко, Д. Средняя, 36.
- Кострицкій, М. Нѣжинск., 49.
- Кочельниковъ, Ю. О. Дегтярвал, 3.
- Крупникъ, Л. Средняя, 21.
- Кугель, В. Спиридоновск., 15.
- Кюннеръ и Гюртлеръ, Эд. и Густ., Водопроводная, 5. Тлфн. 36-55.
- Лайхтеръ, Мор.-Мсеръ. Успенская, 57.
- Ламъ, Хаимъ. Дальницк., 26.
- Левинштейнъ, Я. Базарн., 52.
- Левинъ, Калм. Степовая, 24.
- Левитъ, Ман. Пушкинск., 65.
- Легеръ, Авг. Ул. Полтавской поб., 9.
- Лимоникъ, Г. Нѣжинск., 65.
- Литвинчукъ, Х. Картамышевская, 7.
- Литбергъ, Вол. Петра Великаго, 35.
- Литвакъ, Лейба. Базарн., 79.
- Макуха, Ал. Водопроводный пер., 18.
- Малиновскій, Станисл. Виѣшня, 84.
- Матохинъ, Аф. Средняя, 24.
- Медовой, А. Л. Базарная, 85.
- Меклеръ, Л. Бузничная, 52.
- Моникъ, Лейбъ. Пушкин., 22.
- Монастырскій, Л. Базарная, 106.
- Мордехай, А. Спиридон., 21.
- Мотохинъ, Разумовск. пер., 8.
- Нестеръ, Ицко. Прохоровская, 30.
- Нейдичъ, Іос. Катерин., 59.
- Непола, Вяч. Колодезный пер., 5.
- Нестеровъ, Дм. Градоначальническая, 22.
- Новакъ, Н. Преображен., 37.
- Одесская ремесленная бѣло-столярная артель. Болгарская, 70.
- Оксенгорнъ, М. І. Катерининская, 67.
- Олановскій, Г. Виѣшня, 76.
- Овсянкенъ, Серг. Александровская, 6.
- Островскій, Сем. Хуторск., 12.
- Перель, Авр. Книжный п., 23.
- Пивчакъ, М. Херсонская, 42.
- Поповъ, Алдръ. Разумов., 43.
- Портной, Эль. Комитетск., 5.
- Постель, И. Троицкая, 25.
- Пѣшовскій, А. и Гольдбергъ, В. Нѣжинская, 63.
- Рогожинъ, Петръ. Штиглица, 26.
- Рогожинъ, Феод. Херсон., 11.
- Розенбоймъ, Ар. Базарн., 32.
- Родионовъ, Л. Пишов., 11.
- Рыжикъ, Г. Ришельевск., 42.
- Сигаль, Іос. Пантелеймоновская, 37.
- Сирота, З. Комитетская, 3.
- Сирота, С. Мясоѣдовская, 28.
- Сокальская, Ф. Греческ., 22.
- Соколовъ, Н. Церковная, 3.
- Сковринскій, Ричардъ. Старо-Сѣнная пл., 5.
- Сѣкочинъ, Ив. Розенштейнъ, Іос., Московская, 58.
- Таракановъ, Ив. Штиглица, 26. Тлфн. 38-85.
- Тарновскій, Э. Прохоров., 42.
- Таснеръ, А. Книжн. пер., 8.
- Тиль, Іос. Херсонская, 42.
- Тирель, Явъ. Колонтаев., 60.
- Тихоненко, Хар. Новосельскаго, 41.
- Тыкмеръ, И. Дальницкая, 10.
- Уманскій, Ср. Греческая, 22.
- Урманъ, С. Новосельск., 110.
- Фельдманъ, І. М. Разумовская, 29.
- Френкель, Іос. Картамышевская, 7.
- Фомичевъ, Фед. Раскидайловская, 28.
- Фроловъ, А. М. Гоголя, 18.

Столярныя принадлежности.

Фридманъ, Ицко. Скобел., 6.
Хантъ, Ср. Торговал, 15.
Цацкинъ, Ос. Комитетск., 5.
Цинке, Ад. Толчекъ, бал. 18.
Шамисъ, Н. Картамышев., 6.
Шалинъ, Тр. Запорожек., 6.
Шлоимъ, Вен. Троицкая, 28.
Шраеръ, Абр. Новорыби., 47.
Шраеръ, Ар. Екатеринин., 73.
Шмулянъ, Н. Картамышев-
ская, 7.
Штембоймъ, Абр. Ремеслен-
ная, 23.
Штереншисъ, Х. Средняя, 9.
Эльберъ, Г. С. Пушкинск., 55.
Энгельштейнъ, А. Польская,
19.
Эльманъ, Ар. Суворовск., 32.
Фекз, Ад. Елисаветинск., 9.
Юсимъ, Суд. Ланжеронов., 21.
Яворскій, Бар. Прохоров., 44.
Янкевичъ, Р. Вишняя, 76.
Янкевичъ, Г. Ришельев., 67.

**СТОЛЯРНЫЯ ПРИНАДЛЕЖ-
НОСТИ.**

Бродовская, Перля. Базар-
ная, 84.
Вайнбаумъ, Т. Картамышев-
ская, 7.
Гольденбергъ, Ср.-Ар. Старо-
портофранковская, 107.
Гольденштейнъ, Роза. Про-
хоровская, 14.
Зибки, Карль, Пушкинская,
33. Тлфн. 31-62.
Мирнинъ, Менд. Б.-Арнаут-
ская, 99.
Оксенгорнъ, Мошко, Екате-
рининская, 59.
Оренбахъ, Сх. Комитет. 18.
Шнейтинъ, Мор.-лос. Успен-
скій пер., 12.

СТОРЫ.

Производство.

Рубинъ, Л. Жуковского, 17.
Рубинъ, Абр. Трехугольн.
пер., 15.
Сегалла, Амалий, Троицкая,
7. Тлфн. 20-78.

СТРАХОВЫЯ ОБЩЕСТВА.

Представительства и отдѣленія.

Бѣлостокск. о-во взаимнаго
страх.,—предст. Каннеръ,
С. Л. Херсонская, 38.
Тлфн. 43-63.
Варшавское стр. отъ огня
о-во, — предст. Шретеръ,
Н. А., т. д. Пушкинская,
33. Тлфн. 47-02.
„Взаимопомощь“, 1893 г.
Главноуп. В. М. Кривошей.
—(См. объявл. на слѣд.
стр.).
„Волга“, стр. о-во, — предст.
Ротштейнъ, Як. Ришель-
евская, 17. Тлфн. 5-34.
Второе Россійск. стр. о-во,
правл.: Ришельевская, 5;
аг-ства: Екатерининская,
3. Успенская, 65. Тлфн.:
5-35, 48-81, 23-42.
Генеральн. о-во страхов. жи-
зни и пожизнен. доходовъ,
1899 г.—Гл. предст. и
уполномоч. для одесск. и
клевск. районовъ—Нико-
лаевскіе, В. И. Греческая,
7. Тлфн. 28-04.
„Жизнь“ Россійск. о-во За-
страх. Капит. и дох., учр.
въ 1835 г.—главн. аг.:
Елисаветинская, 23. Тлф.
1-55, 41-50.
„Заботливость“ по страх.
жизни „отъ несчастн. слу-
чаевъ“ въ Варшавѣ. —
предст. Шретеры, Никл.
Ал. и Ник. Ник. Пуш-
кинская, 33. Тлфн. 6-19.
Московск. страх. отъ огня
о-ва. Пушкинская, 16.
Тлфн. 2-65.

„Нью-Йоркъ“. Греческая, 25.
Тлфн. 9-56.
О-во взаимной помощи на
случай смерти. Предстд.
правл. Литовченко, С. Ф.
Старорѣзничная, уг. Пре-
ображенской.
Первое взаимн. о-во страх.
жизни, управл. Левинъ, Л.
С.; товар. управ. Левинъ,
С. П. Преображенская,
64. Тлфн. 65-48.

**Первое Взаимное О-во
Страхованія Жизни.**

Управл. Одесск. Округа для
Херсонской, Бессарабской и
Таврической губерній.
Управл. Окр.—Левинъ Л. С.
Тов. Управл.—Левинъ С. П.
Преображенская, 64.
Телефонъ 65-48.
(См. объявл. на 3 картонѣ).

Первое Русск. о-во вз. стр.
отъ падежа животн въ
Сиб.; гл. аг.—Гольштейнъ,
А. и Шаевичъ, М., т. д.
Софійевскій пер., 7. Тлфн.
11-91.
Первое Россійск. Страх. о-во.
Ришельевская, 12. Тлфн.
82.
„Помощь“ — предст. Рот-
штейнъ, Я. М. Ришельевск-
17. Тлфн. 5-34. (Отъ
кражъ со взлом)

**Первое Русское Общество Взаимнаго
Страхованія отъ Падежа Животныхъ.**
ГЛАВНОЕ АГЕНТСТВО
Херсонской и Бессарабской губерній
ОДЕССА, Софійевскій переулокъ, домъ № 7.

Самое аѣрное и доступное обезпеченіе семьи, собственной старости и приданнаго дѣтямъ даетъ Харьковское Общество

ВЗАИМОПОМОЩЬ 1893 г.

Самыя низкія платимыя — Шаровка рашерочка ввозомъ, Суды. — Неоспоримость. — Наибольшіе выкупи и редуцированныя свидетельства, **В. М. КРИВОШЕЙ,** Главноуполномоченный Общества для Харьковской, Бессарабской и Таврической губ.

ОДЕССА, Троицкая, № 25.
Въ Одессѣ и въ предѣлахъ указанныхъ губерній нужны дѣятельныя лица въ качествѣ уполномоченныхъ.

„Помощь“. Русск. страх. о-во — предст. Кальмбахъ, Д. Изжинскал, 59. Тлфн. 11-42.
Одесское отдѣленіе страхов. т-ва „Саламандра“. Ритшельевская, 11.
Гейнско-Вестфальск. Ллойда агентъ Беккингъ, В. В. Полтавской поб., 7. Тлфн. 2-94.
Русск. „Ллойдъ“ — Главн. аг-во. Главн. аг. Е. Г. Ройзманъ. (Отъ огня, цѣнностей, транспорт.). Пушкинская, 23. Тлфн. 9-00 и 45-69 (кабинетъ аг.).
Русск. страх. о-во 1867 г. — главн. аг. Левинъ, Л. С. и Шапиро, А. Б. Херсонская, 19. Тлфн. 18-88.
„Русь“ взаимн. страх. общ. въ Москвѣ — предст. Монть. М. Я., Полякъ, Д. В. и Товбинъ, Х. Л. Скобелева, 51.
Русское Общ. Пароходства и Торговли. Ланжероновск., 1. Тлфн. 63-41.
Россійское Транспортное и Страховое О-во. Кондратенко, 8. Тлфн. 19-75.
Русское Страховое Общество. Преображенская, 18. Тлфн. 61-32.
Страхов. Общество „Россія“. Дерибасовская, 10. Тлфн. 3-35.
С.-Петербургское О-во Страхованія. Дерибасовская, 8. Тлфн. 6-97.
Субъ-аг-ства: Гай Юманъ, Гаванная, 6. тлфн. 1-49; Лифшицъ и Раппопортъ т. д. Пушкинск., 19, тлф. 30, т. адр. Лифранъ.

Субъ-аг-ства: Кусисъ Бр. Дерибасовская, 14. тлфн. 5-40 и 43-68; Штернъ, Екатерининская, 6. Тлфн. 1-95.
Субъ-аг-ства: Ловицкій, М. Жуковского, 32. Тлфн. 4-99. Гольштейнъ, А. и Дровановскій, А., т. д. Польская, 17. Тлф. 11-91.
Сѣверное Страх. О-во — управ. Гуровичъ, С. С. Греческ., 17 (к-ра); тлфн. 3-95; каб. 24-95 (отъ огня).
„Урбанъ“, о-во страхованія жизни въ Петербургѣ. Гаванная, 6. Тлфн. 7-74.
Харьковское О-во. „Взаимопомощь 1893 г.“ — Предст. Кривошей, Троицкая, 23.
„Эквитебль“, о-во страхов. жизни — предст. Штернъ Ѳ. Екатерининская, 6. Тлфн. 1-95.
„Якорь“ — предст. Карлъ Ферстеръ, т. д. Пушкинская, 25. Тлф. 1-90, 7-33.
„Якорь“ — предст. „Нурицъ и Рубинштейнъ“, т. д. Пушкинская, 5. Тлфн. 7-48.

Одесскія предпріятія.

Одесское о-во взаимн. страх. отъ огня — предст. Мандражи, А. Н. Карангозова, 5. Тлфн. 10-13. (Отъ огня).
Одесское о-во взаимн. страх. фабрикантовъ и ремесл. — предсѣд. Анатра, В. А. Дерибасовская, 5.
Черноморское о-во взаимнаго страхов. судовлад. — пред. Региръ, Н. П. Дерибасовская, 5. Тлфн. 33-01.
Южное о-во взаимн. страхов. стеколъ. Правленіе: Софійевская, 26. (Стр. отъ разбитія и излома)

СТРОИТЕЛЬНЫЕ МАТЕРИАЛЫ.

(См. также „Плиты и кафель“ и „Кирпичъ“).

Представительства и отдѣленія.

„Линднеръ, С. М. т. д., Спб., — предст. Шенцеллеръ, Ив. Ив. Троицкая, 17. Тлфн. 51-22. (Масса искусствен. камн.).
Бильштейнъ, А. (Алтенферзе). — предст. Ровенскій, Вен. Троицкая, 41. Тлфн. 7-08.
Мальцевск. заводовъ, Акціон. О-во, одесск. отд. Александровская пл., 3-4. Тлф. 21-22. (Печные приборы).
„Фама“, — предст. Эракъ, П. О., инж. Базарная, 33. Тлфн. 28-36. (Асбесто-камен.-дер. полы).

Производство и торговля.

Арпсъ. Эд. и Коми. Балковская, 18. Тлфн. 20-31.
Беридтъ. Густавъ, и-ки. Мастерская, 48. Тлфн. 20-62 (зав.); Ритшельевская, 15. Тлфн. 4-47 (маг.). (Печи. дверцы герм. „Патентъ“).
Бершадская. Маса. Мельничная, 8.
Бурманъ. Г. А. Земская, 25. Тлфн. 55-41. (Оптов.).
„Гагаринъ. Кн. Юрій“, т. д. Софійевск., 26. Тлфн. 13-69.
Гоноровскій, Г. Л. Визшняя, 90. Тлфн. 29-64.
„Грюцмахера, В.“, и-ки. Болгарская, 80. Тлфн. 20-39. Т. адр. Одесса-Грюцмахеръ.
Гугель, Мих. Тираспольская, 19. Тлфн. 53-43.
Гуревичъ, К. и Ко. Ритшельевская, 20. Тлфн. 971. (См. объявл. на слѣдующей стр.).
Дынецъ, Аба и Финкель, Нико. Бняжеск., 2. Тлфн. 37-00.
Дынинъ, Як. Пушкинская, 1. Тлфн. 14-96.
Земельманъ, Я. Александровская пл., 17. Тлфн. 43-76.

Торговый Домъ К. ГУРЕВИЧЪ и К^о.

— Т. П. Ф. —

„ГУРЕВИЧЪ И ТАМАРКИНЪ“

Въ ОДЕССѢ, Ришельевская улица, № 20.

Телефонъ № 971, — — Телеграммы: ГУРЕВИЧЪ-ТАМАРКИНЪ, Одесса.

ОПТОВАЯ И РОЗНИЧНАЯ ПРОДАЖА:

Кафель для печей всевозможныхъ сортовъ. ♦ Терракотовыхъ украшеній для печей и садовъ. ♦ Дверецъ герметическихъ, установъ для каминовъ и проч. печныхъ принадлежностей. ♦ Вани фаянсовыхъ, чугуно-эмалированныхъ и цинковыхъ. Умывальниковъ, клозетовъ и писсуаровъ фаянсовыхъ. ♦ Водонагрѣвательныхъ аппаратовъ для ваннъ. ♦ Трубы гончарныхъ. ♦ Плитокъ пирогранитныхъ для половъ и фаянсовыхъ для стѣнъ. ♦ Кирпича огнеупорнаго (англійскаго и русскаго) Марсельскаго, Феодоссійскаго, пустотѣлаго, строительнаго и печного. ♦ Черепицы Марсельской. ♦ Цемента Новороссійскаго. ♦ Глины огнеупорной. Асфальта, гудрона и толя.

Принимается постанова печей, настилка половъ пирогранитными плитками, а также облицовка фасадовъ маіоликовыми плитками.

Каталоги, прейсъ-курранты и смѣты по первому требованію бесплатно.

Кампиони Ник. и Егоровъ.
Феод. Новосельскаго, 66.
Тлфн. 44-25.

„Нимъ и Буть“, т. д. Тор-
говая, 2. Тлфн. 22-09.
(Скупка).

Одесская Коммерческая Ар-
тель. Б-ра: Малый пер., 1.
Тлфн. 22-24. (Камень).

Пружинеръ, И. и С., Бр.
Б.-Арнаутская, 72. Тлфн.
41-17.

Раухвергеръ, Г. и М., т. д.
Базарная, 66. Тлфн. 14-43.
14-04, 14-12.

Семеновскій, Б. Успенск., 113.
с. д. Тлфн. 21-85. Т. адр.
Семеновскому-Одесса.

Тильмансъ, Э. и Комп. Гре-
ческа, 14. Тлфн. 4-25.

Тонельбергъ, Изр. Примор-
ская, 16.

Шапиро, А. Б. Московск., 22.
Тлфн. 29-96. (Лѣсъ).

Шехтеръ, Абр. Куяльницкая
дор., 9. (Камень).

Штеренбергъ, М. Я. Преоб-
раженская, 60. (К-ры)
40-40; 6-22 (скл.).

Эдельштейнъ, И. А. и Комп..
т. д. Коблевская, 7. Тлфн.
14-87. (Кирпичъ).

СТРУЧКОВЫЕ ПРОДУКТЫ.

Ваковъ, В. и Комп. Екате-
рининская, 8; тлф. 32-50
(к-ра); Ново-Рыбная, д.
Хоросанова (скл.).

Гельманъ, Шая. Суворов-
ская, 66.

Дембъ, А. Александровск., 27.
Заславскій, Лейз. Староруз-
ничная, 26.

Легантини, И. Е. Малый пер.,
5. Тлфн. 62. (Экспортъ).

Феферъ, Нух. Александровск.,
25. (Фасоль, горохъ).

Шафиръ, Гершъ. Алексан-
дровская, 14.

СУННО.

(См. также „Мануфактура“).

Представительства и отдѣленія.

Адольфъ, Якобъ — предст.
Троупянский, Іос. Тирас-
польск., 13. Тлфн. 10-24.

„Ваксъ, Б. Лодзь — предст.
Гецферъ, Сим. Тирасполь-
ская, 13. Тлфн. 41-91.

Геде, Иванъ, в-ки, Конско-
вола — предст. Боярскій, А.
и Гейнихъ, К. т. д. Лан-
жероновская, 19. Тлфн.
41-03.

Гольцапфель, Г. Бранденбургъ—предст. Боярскій Л. и Гейнихъ, К. т. д. Ланжероновская, 19. Тлфн. 41-03.

Hirschland Bros — Самуэли, Юс. Ришельевская, 17. Тлфн. 23-48.

Джонъ, В. Нейербургъ и Ко.—предст. Левицкій, Максим. Жуковск., 32. Тлфн. 4-99.

Каштановы, Т. Л. и В. старш. т. д.—предст. Пурицъ и Рубинштейнъ, т. д. Пушкинская, 5. Тлфн. 7-48.

Трофимовъ, Н. и Ларионовъ, П., Сиб.—предст. Бланкъ, Ш. Троицкая, 41.

Тюляевъ, Ан. и Ко, т. д.—предст. Пурицъ и Рубинштейнъ, т. д. Пушкинск., 5. Тлфн. 7-48.

Фенстеръ, У., Лодзь—предст. Гиршманъ, Юлиусъ. Нѣжинск., 64. Тлфн. 29-46.

Четверикова, т-во сукон. фаб., Москва—Пурицъ и Рубинштейнъ, т. д. Пушкинск., 5. Тлфн. 7-48.

Шмидтъ, Адольфъ. (б. Эдиде и Ко.) Лодзь—предст. Мазуръ, Мейеръ. Успенская, 65. Тлфн. 48-28.

Эддисонъ, Джонъ, В. и С-ья. Лондонъ — предст. Перкинсъ, Гарри. Карантинная, 105.

Торговля.

Аглицкій, Ш. и С-ья. Троицкая, 50. Тлфн. 25-29. (Опт.)

Бедриковецкій, Л. И. Авчиновскій пер., 12. (Опт.)

Бейлисъ, Ср. и Векслеръ, Юс. Базарная, 63.

Бендерскій, Ис. Земская, 4. Тлфн. 56-62.

Вердичевскій, М. Ришельевская, 6.

Бланкъ, Шл. Троицкая, 41.

Ближенскій, Мих. Александровскій пр., 17. Тлфн. 18-67.

Блумбергъ, Вольфъ. Троицкая, 49. Тлфн. 20-57.

Бомзе, Мойс. Скобелева, 49; Коблевск., 25. Тлфн. 16-31, 47-31.

Воскобойникъ, Мееръ и Страшунъ, Янк. Дерибасовск., 12. Тлфн. 48-25.

Галицкій, Ш. Скобелева, 49. Тлфн. 31-60.

Гальперинъ, Е. и С-ья, т. д. Троицкая, 52. Тлфн. 18-17. (Опт.)

Гинсбергъ, Хаск. Степов., 56.

Гольдштейнъ, Л. Г. Кондратенко, 42. Тлфн. 35-90.

Грагеровъ, Левияъ и Комп., т. д. Успенская, 99. Тлфн. 46-40. (Опт.)

„Гурляндъ, Т. Д.“, т-во. Успенская, 83. Тлфн. 60. (Опт.)

Зиглинъ, Торговая, 31.

Каминеръ, Л. Э. Александр. пр., 27. Тлфн. 21-31.

Камлетъ, М. и Комп., т. д. Александровскій пр., 4. Тлфн. 5-66.

Кафингойзъ, Малка. Александровскій пр., 13.

Коганъ, Лейбъ. Кондрат., 35.

Кофманъ, Ис. Авчиновск. пер., 15. Тлфн. 34-52.

Круглый, М. Ш. Троицкая, 39. Тлфн. 38-18.

Крумбергъ, Мееръ-Ица. Дерибасовская, 33.

Кушниръ, З. и Симисъ, Х. Троицк., 45. Тлфн. 27-93.

Лаваль, Петръ. Екатерининская, 10. Тлфн. 14-71.

Лантье, Юлий и Луи. Екатерининская, 9. Тлфн. 33-49.

Лиленталь, А. Ланжероновская, 17.

Мизучъ, Гершъ. Покровск. пер., 13.

Незухъ, Мойс. Преображенская, 65.

Перевозникъ, Хаимъ-Юсель. Александровскій пр., 21.

Пескинъ, Рув. Екатерининская, 39.

Плесеръ, Беръ-Лейбъ. Кондратенко, 30. Тлфн. 6-33.

„Прейсъ К.“ Ристеръ, А. и Шебшаевичъ, У., т. д. Екатерининская, 14. Тлфн. 44-11.

Прилуцкій, Абр. Мѣщанск., 5.

Пташниковъ, В. Т., н-ки: т-во (адм.) Успенская, 91, Дерибасовская, 33; Торговая, 36. Тираспольск., 34.

Тлфн.: 61-56, 9-65, 14-78, 35-55, 28-64.

Рабиновичъ, Л. С. Александровск. пр., 10. Тлф. 34-87.

Рольбейнъ, Р. Л. Александровск. пр., 29. Тлф. 43-78. (Опт.)

Рѣзниковъ, Литм. Екатерининская, 12. Тлфн. 10-39.

Рѣзникъ, А. и Матенко, Л. Московская, 13.

Рѣзникъ-Рѣзниковъ, Файв. Екатерининская, 14; Преображенская, 34. Тлфн. 32-13.

Симинъ и Ко. Торговая, 35.

Сиротинъ, Коганъ и Токаръ, т. д. Александровскій пр., 26. Тлфн. 43-89.

Тобакъ. Нѣжинск. 50. Тлфн. 17-24.

Фельдманъ, Як., т-во. Кондратенко, 25. Тлфн. 6-68.

Хантъ, Зейликъ и Левъ. Екатерининская, 17. Тлфн. 17-14.

Ходоровъ, О. Скобелева, 47.

Цяцкинъ, Мен. Земская, 3.

Шоръ А. и Комп. Александр. пр., 26. Тлфн. 46-06. Т. адр. Ашорко.

СУРГУЧЬ.

Шуръ, Ид. Розумовская, 35.

СЧЕТНЫЯ МАШИНЫ.

(См. „Аппараты“).

Блокъ, т-во, Дерибасовская, 12. (Счетныя машины Бруневича).

СЧЕТОВОДНЫЕ И БУХГАЛТЕРСКІЕ КАБИНЕТЫ.

Викато, Г. Ф. Жуковск., 15.

Виницковскій, Л. А. Ришельевская, 56.

Гуричъ, І. Л. Базарная, 59.

Зейлингеръ, М. Софиевск., 32.

Крукъ, Ш. Ришельевск., 12.

Ландштрассъ, Б. А. Преображенская, 76.

„Математикъ“. Кузнечн., 23.

Острупъ, М. Е. Старорѣзничная, 15.

„Счетоводство“ И. С. Леви, Ришельевская, 39.

СЪѢСТНЫЯ ЛАВКИ.

- Абрамовичъ, Хася. Левашевскій сп., 6.
 Алтуховъ, Тим. Серединская пл., 1.
 Андоніевъ, Игн. Пантелеймоновская, 29.
 Андрейченко, Степ. Прохоровская, 5.
 Андрусенко, Мар. Преображенская, 47.
 Антоновичъ, Феод. Новый молъ, будка, 19.
 Артасевичъ, Іуст. Столбовая, 17.
 Астапенкова, Кс. Будка въ Карантинѣ, около адмиралтейства, 41.
 Балъ, Ефр. Бузничная, 15.
 Барановская, Рафал. Платоновскій молъ, будка, 17.
 Баранская, Мел. Левашевскій сп., 1.
 Бардо, Георг. Ришельев., 80.
 Бассъ, Гитля. Ришельев., 66.
 Беришкова, Пелагея. Серединская пл., будка, 5.
 Биликъ, Лука. Привозная пл., будка, 7.
 Бильманъ, Боба. Прохоровская, 32.
 Блокова, Ефр. Приморск., 75.
 Богуславская, Ш. Вишня., 90.
 Бордо, Георгъ. Ришельевская, 78.
 Бредисъ, Ив. Балковская, 94.
 Бълоусовъ, К. Новобазарная пл., 1.
 Богомольный, Авр. Трехугольный пер., 16.
 Босвъ, Пав. Нефтяная гавань, 36; Ланжеронов., 21.
 Бойдикъ, Ицко. Мѣшанская, 30.
 Больдъ, Мар. Балковская, 94.
 Бонифаци, Мих. Ланжероновская, 24.
 Бордѣй, Дм. Новобазарная пл., 1.
 Босенко, Ант. Новая нефтяная гавань, будка, 43.
 Бохенко, Афан. Будка, противъ корабельной к-ры.
 Бугаенко, Арт. Новобазарная пл., 1.
 Буржиловъ, Георг. Андросовская гавань, будка, 39.
 Букатова, Анаст. Мельничная, 13.
 Бейлинъ, Шим. Преображенская, 66.
 Вайсбергъ, Шим.-Ариѳ. Базарная, 88.
 Байсова, Хая. Таможенная пл., 3.
 Вайсъ, Менд. Таможенная пл., 3.
 Вашковъ, Гавр. Средняя, 29.
 Вапняръ, П. Покровскій пер., 15. Тлфи. 33-15.
 Вепринская, Нерля. Новорыбная, 72.
 Вередъ, Миня. Трехугольный пер., 16.
 Верещинскій, Феод. Витте, 17.
 Витвицкій, Ант. Водопроводная, 1.
 Вишеславцева, Нат. Бугаевская, 26.
 Волковичъ, Ив. Трамвайный пер., 1.
 Волонцевичъ, Юлія. Новая гавань, будка 25.
 Вольфензонъ, Гитель. Успенскій пер., 23.
 Воробенко, Пел. Арбузная гавань, будка 40.
 Вучечевичъ, Ив. Артиллерійскій пер., 4.
 Вдовиченко, Т. Греческая, 41.
 Вороновская, М. С. Платоновскій молъ.
 Гальперинъ, Юдко - Мееръ. Книжный пер., 9.
 Гаранина, Марц. Польскій сп., 1.
 Гилевичъ, Гил. Болгарская, 6.
 Голубова, Анна. Смирновская, 28.
 Гончаренко, Матв. Новый молъ, будка, 24.
 Гончаровъ, Андр. Б.-Арнаутская, 123.
 Гончарукъ, Анна. Карантинная гавань, 12, будка.
 Горовенко, Ник. Ирмарочная базаръ, будка, 3081.
 Гребень, Мар. Карантинъ, будка, 2.
 Григорьевъ, Александръ. Таможенная пл., 7.
 Грикбаргъ, Абр. Приморская, 22.
 Гринбергъ, Евс. Мѣшанс., 27.
 Гриневичъ, Фот. Привозная пл., будка, 7.
 Гуковская, Клавд. С. Гниляково, с. д.
 Гевелюкъ, Т. Балковская, 97.
 Глиничевскій, Алдръ. Прохоровская, 5.
 Гнатенкова, Е. Старопорто-Франковская, 101.
 Граникъ, В. Манежная, 40.
 Дадченко, Анна. Практическая гавань, будка, 29.
 Дайлисъ, Шим. Балтская дор., 61.
 Даниленко, Мих. Суворовская, 51.
 Двойникъ, А. Московская, 1.
 Денисюкъ, Троф. Новобазарная пл., 15.
 Дзюбенко, Ал. Серединская пл., 6.
 Дикій, Пав. Новобазарная пл., 8.
 Димитриади, Панаіотъ. Дача Ланжеронъ.
 Дмитрию, Ф. Привозная пл., 20.
 Докукина, Мар. Прохоровская, 37.
 Драбулисъ, Анаст. Староцѣпная пл., 4.
 Дрока, Ант. Вознесенскій пер., 4.
 Дуракова, Евд. Б.-Арнаутская, 58.
 Драченко, С. и Садловскій Т. Мясоѣдовская, 16.
 Дубъ, О. Бугаевская, 26.
 Дуинъ, Степ. Платоновскій молъ, 16.
 Еванъ, Ил. Столбовая, 20.
 Жуберъ, Матв. Столбовая, 18.
 Забіяка, Ник. Карантинная гавань, 6.
 Загорулько, А. Московская, 7.
 Захаровъ, Феод. Комитетъ, 30.
 Заваленко, Яковъ. Московская, 105.
 Зайдманъ, Лейб. Суворовская, 103.
 Зайцевъ, Дм. Ришельев., 86.
 Закерничный, Серг. Южная, 36.
 Заплава, Аверк. Практическая гавань, противъ Парской пристани, будка.
 Иванова, Анна. Приморская, 47.
 Иванчишинъ, Эмм. Петровпавловская, 34.
 Игнатова, Улія. Польскій сп., 10.
 Игнатовъ, Александръ. Левашевскій сп., 1.

- Исаева, Мар. Розумовская, 11.
Калихъ, Зусь. Прохоровская, 6.
Калустьянцъ, Калустъ. Приморская, 28.
Камаевъ, Ибр. Посоховская пл., 45.
Канторъ, Эля. Столбовая, 20.
Карабуруни, Афан. Таможенная пл., 7.
Киряку, Екат. Городская, 15.
Клибанская, Ез. Степовая, 66.
Когосъ, Бр. Сѣнная пл., 19.
Козивъ, Фед. Пантелеймоновская, 122.
Козловская, Дар. Ольгиевская, 37.
Колотановъ, Ник. Ремесленная, 52.
Колесниченко, Мар. С. Чубаевка, д. Зинкевича.
Кололи, Георг. Ланжероновскій сп., 2.
Корбовъ, Ник. Ришельевская, 37.
Королева, Екат. Польскій сп., 5.
Костиковъ, Петръ. Преображенская, 48.
Кравчукъ, Мир. Розумовс., 6.
Крамская, Мар. Греческ., 35.
Крелизный, Петръ. Екатерининская, 101.
Крижановскій, Дм. Мельничная, 6.
Куза, Франц. Прохоровс., 40.
Кулаевъ, Ал. Прохоровс., 8.
Кукурычкина, Над. Новосельская, 5.
Куминшинъ, Ник. Прохоровская, 6.
Кучеренкова, Ав. Таможенная пл., будка.
Клезмеръ, І. Болгарская, 3.
Коминишевъ, Н. Прохоровская, 6.
Кондагеоргій, Ив. Московская, 57.
Королева, Авд. Городская, 58.
Костанди, А. Ланжероновскій сп., 2.
Кумина, П. Пантелеймоновская, 33.
Куликъ, Ф. Петропавловская, 34.
Курчицеръ, Г. Успенская, 70.
Лавренчукъ, А. Божакина, 38.
Лаврова, Пр. Карантинная гавань, 11.
Латышкова, Праск. Практическая гавань, 37.
Левинцовъ, Мар. Новосельская пл., будка.
Лившицъ, Хана. Комитетс. 3.
Лимонъ, Дора. Приморск., 73.
Лисогоренко, Порф. Ул. 19 февраля, 31.
Листкова, Мар. Старосѣнная пл., 2.
Лихолатъ, Бер. Столбов., 26.
Лица, Мар. Болгарская, 8.
Лобанова, Кс. Греческая, 41.
Лоцовиновъ, Мелк. Малоросійская, 79.
Луковская, Ант. Прохоровская, 1.
Любати, Хана. Николаевск. дор., 195.
Максимовъ, Иванъ. Балковская, 155.
Макусь, Мих. Серединская пл., 7.
Малангуби, Дм. Кондратенко, 31.
Мануковъ, Огіесь. Александровская пл., 5.
Маргаритовъ, Александръ. С. Дальникъ.
Маричевъ, Ник. Божакина, 36.
Маркасянцъ, Мушихъ. Александровск. пл., 3-4.
Майкевичъ, Иги. Грузовый пер., 1.
Мемасъ, Яковъ. Приморская, 28.
Мисирлисъ, Ис. Гаванная, 7.
Михайловскій, Петръ. Среднефонтанская, 12.
Михалино, Спирид. Екатерининская, 99.
Мойсеевъ, Б. Комитетск., 18.
Монзюлевскій, Лавр. Толчекъ, рунд. 2772.
Мудриковъ, М. Примор., 77.
Мурашь, Карап. Колонтаевская, 8.
Мусієчко, П. Приморск., 7.
Наумова, Праск. Левашевск. сп., 4.
Нижвикъ, Мих., Алексѣевская пл., 20.
Нисевгольцъ, Г. Прохор., 4.
Носаченко, П. Московск., 62.
Обидѣтко, С. Конная, 40.
Обойскій, И. Серединск. пл., будка 1524.
Обольничій, Антонъ. Московская, 37.
Олипенко, Ф. Конная, 36.
Останчукъ, Іуст. Мельничная, 13.
Откаленко, Алек. Тираспольская, 25.
Павленко, Трофимъ. Малоросійская, 34.
Палатникъ, Я. Скобел., 27.
Палыго, И. Водопроводн., 6.
Пашковскій, Е. Городск., 13.
Петрашкевичъ, С. Приморская, 22.
Петровская, Анна. Ярмарочная пл., 174.
Петченко, Дарья. Привозная пл., 4.
Пикулина, Д. Военный моль, будка.
Пилипенко, Арх. Ярмарочная пл., 196.
Шонтковскій, Ник. Колодезный пер., 8.
Подакина, М. Балков., 153.
Подкалюкъ, Агр. Таможенная пл., будка 15.
Пока, Ив. Новорыбная, 33.
Полоникъ, А. Балковск., 97.
Полякъ, Песа. Картамышевская, 6.
Постемская, Праск. Картамышевская, 15.
Постемскій, Степанъ. Балковская, 94.
Постернакъ, Коп. М.-Арнаутская, 119.
Придникъ, Ф. Вявшивля, 90.
Радудикъ, Филиппъ. Новый моль, 34.
Райнерманъ, С. Таможенная пл., 1.
Ридеръ, Ф. Польскій сп., 6.
Розенталь, Дув. Мясоѣдовская, 3.
Ройтбакъ, Пиня. Мясоѣдовская, 13.
Руть, У. Екатерининск., 42.
Рухадза, В. Приморск., 28.
Самойловъ, Арт. Серединская пл. будка 2750.
Самойлюкъ, А. Машин., 46.
Сандлеръ, И. Столбов., 26.
Сергѣева, Анастасія. Новый моль, будка 20.
Сизова, Марія. Карантинъ будка 15.
Сизовъ, Вас. Ср.-Фонтанъ, 10 ст., д. Грузевичъ-Нечай.

Книга „Вся Одесса“ напечатана краской фабрики К. Д. БЕРТО и Ко.

ОДЕССА, Мельничная 43. Телеф. 50-35.

Сирини, Ник. Таможен. пл. Скороходовъ, Ал. Серединская пл., будка 21.
 Слуцкий, Файнгольдъ, Приморская, 67.
 Соколова, Евд. Николаевск., дор. (гор. мѣсто).
 Соловьевъ, Карпъ между 14—15 уст. карант. гавани.
 Сребникъ, Кондрать Польскій сп., 6.
 Страти, Я. Приморск., 28.
 Студинъ, Лейз. Привозная пл., 34.
 Сутугинъ, Вячесл. прот. Адмиралтейст. Р. о. п. и т. будка 42.
 Таранюкъ, М. Столбовая, 9.
 Тарасюкъ Акул. Привозная пл., 86.
 Татосъ-Оглы, Ршельев., 70.
 Татусъ-Оглы, Холадуръ, Ршельевская, 68.
 Тверскій, А. Приморск., 69.
 Темнова, М. Московск., 93.
 Токъ, Я. Прохоровская, 6.
 Трагъ, М. Дальницкая, 50.
 Троицкій, Ник. М.-Фонтанъ, д. Дунина.
 Туржанская, Ел. Алексѣевская пл., 10.
 Туменко, М. Конная, 38.
 Тырновой, Вас. Серединская пл., 4.
 Уманская, А. Приморск., 28.
 Умасюкъ, Алесдра Карант. Царская пристань.
 Урицкая, М. Приморская, 16.
 Урицкий, Мойс. Колонтаевская, 1.
 Фаенць, Мордко-Шм. Базарная, 40.
 Фирсовъ, Пв. Ср. Фонтанская, ул. Лагери. пер., 11.
 Фихъ, Инда. Пантелеймоновская, 132.
 Фридманъ, Шул. Приморск. уг. Военного си.
 Халить, Л. Прохоровск., 6.
 Храмова, М. Средняя, 34.
 Цапенко, Иванъ Михайловская, 1.
 Цыбульская, Евфр. Романовская, 33.
 Цымбалить, Праск. Городская, 58.
 Чайченко, Иванъ Московская, 141.

Чаусъ, Ел. Практическая гавань, будка 30.
 Чебаненко, Сабина Гарантинъ будка 1, прот. Добровольнаго флота.
 Чегарнюкъ, Епист. Практическая гавань, будка 27.
 Чекери, Праск. Виѣши., 114.
 Чернявскій, Каз. Петропавловская, 34.
 Чинко, Ел. Практическ. гавань, будка 30.
 Чубко, Еф. дача „Ланжежеронъ“, будка у гор. куп.
 Шамша, Иванъ Ср.-Фонтанская, 17.
 Шаталова, Лук. Платоновскій моль, будка 18.
 Швець, М. Екатеринин., 47.
 Шевчукъ, Ник. Водопроводная, 6.
 Шестопазовъ, Андр. Новый моль, будка 23.
 Шипейтинъ, Менд. Успенскій пер., 12.
 Шистеръ, Ш. Приморск., 20.
 Шлайтъ, Хая Преображенская, 9.
 Штивлеръ, Рухля Кондратенко, 42.
 Щербицкая, Евд. Приморская прот. Николаевск. церкви.
 Элькинъ, Юва Таможенная пл., 3.
 Юфе, Столбовая, 26.
 Яворъ, Ел. Прохоровск., 49.
 Яковенко, Степ. Ярморочная площ., 190.
 Язури, Г. Екатеринин., 105.
 Яцевичъ, М. Нѣжинск., 11.

СЫВОРОТКА.

Табачникъ, Илья и Уманскій. Левъ. Преображенск., 13.

СЪМЕНА.

(См. также «Цвѣты»).

Бондаръ, А. Пантелеймоновская, 110.
 Фельдъ, С. Суворовск., 109. Тлфн. 45-16.
 Бѣляевъ, Вас. Привоз. пл. городское м. 104.
 Клименко, В. Привозн. пл., 70.
 Корчевъ, Привозн. пл., 36.

Роте, Юлиусъ, Красн. пер. 1. Тлфн. 31-17.

СЪМЯЧКИ.

Торбанъ, Гершъ. Пантелеймоновская, 91.

ТАБАКЪ.

Представительства и отдѣленія.

Асмоловъ, В. И. и Ко, Ростовъ-на-Дону, — предст. Хосудовскій, Б. и Гейкеръ, Эм. Греческая, 25. Тлфн. 44-18.
 Асланиди, И. А., бр., т. д. Ростовъ-на-Дону, — предст. Ольховскій, Г. Б.-Арв., 74.
 Бедросовъ, М. П. и С.-ья, — предст. Гуровичъ, О. и Кесельбренеръ, М. Б.-Арнаутск., 70. Тлфн. 55-17.
 Биниать-Оглу, Батумъ, — предст. Гуровичъ, О. и Кесельбренеръ, М. Б.-Арв., 70. Тлфн. 55-17.
 Богдановъ, А. Н. и Ко, т-во. Дерибас., 11. Тлфн. 55-94.
 Боярскіе, С.-ья, — пред. Дившиць, Д. Екатер., 39.
 Дукать, т-во, Москва, — пред. Хосудовскій, Б. и Рецкеръ, Эм. Греч., 25. Тлфн. 44-18.
 Дунаева и Н., И-ки, — пред. Хосудовскій, Б. и Рецкеръ, Эм. Греч., 25. Тлфн. 44-18.
 „Золотая рыбка“, т-во. Рабиновичъ и Фридкитъ, Прилуки, — пред. Турчинъ, бр., т. д. Ршельевск., 11. Тлфн. 15-17.
 Когенъ, бр., Ростовъ-на-Д. — предст. Ицковичъ, Я. Алексан., 23. Тлфн. 14-94.
 Кушнарера, Я. С., т-во, — предст. Хосудовскій, Б. и Рецкеръ, Эм. Греческ., 25. Тлфн. 44-18.
 Месаксуди, К. И., т-во, — предст. Телаль, Сол. Дерибасовская, 31.
 Рабиновичъ, Б. и Фраткитъ, З., т-во, — пред. Турчинъ, бр., т. д. Ршельевск., 11. Тлфн. 15-17.

Русская избушка*, Дерибасовская, 11.
Ротенбергъ, А. Г. Рига, — предст. Хосудовскій Б. и Рецкеръ, Эм. Греческ., 25. Тлфн. 44-18.
Самсонъ*, т-во, — предст. Каменецкій, Янк. Екатерининская, 38.
Commercial Co, of Salonica Ltd, — предст. Синдикъ, Н. Троицкая, 32. Тлфн. 5-98.
Стамболи, т-во, — пред. Райхъ, Л. Ришельевская, 12.
Сычева, М. I. и С-ья, Воронежъ, — пред. Варшавскій, М. И. и Ко, т. д. Александр., 6. Тлфн. 13-48.
Спидиоти*, акц. о-во, Киевъ, — пред. Турчинъ, бр., т. д. Ришел., 11. Тлфн. 15-17.
Шаншалъ, бр., т-во, — пред. Хосудовскій, Б. и Рецкеръ, Эм. Греч., 25. Тлфн 44-18.

Производство.

Асвадурова, И., С-ья, т. д. Успенская, 66. Тлфн. 4-67.
Бабадаглы, бр., т. д. Успенская, 60. Тлфн. 9-76.
Попова, А. М., н-ки. Суворовская, 65. Тлфн. 14-71.

Торговля.

Авербухъ, Ар., Прохор., 11.
Авербухъ, Д. Полт. поб., 36.
Августовскій, Морд.-Лейбъ. Прохоровская, 43.
Аленваркъ, Товба. Полтав. поб., 50.
Аксельбандъ, Рива. Сабан. мость, 1.
Ахметчикъ, Никл. Б.-Арнаутская, 127.
Арсени, Гер. Приморск., 49.
Афанасьевъ, Т. Городск., 21.
Бабадаглы, Бр. Екатерининская, 7.
Бабахаджи, Ис. Ришельевская, 12.
Вайчелисъ, Аврумъ-Шоель. Пушкинская, 50.
Большоменикъ, Мина. Колон. таевская, 14.
Балаясъ, Вл. Б.-Арн., 100.
Барамбомъ, Фейга. Каранго. зова, 5.
Баргъ, Нух. Скобелева, 1.

Барановъ, Я. Тираспольская, 20. Тлфн. 16-76.
Батько, Дав. Косвенная, 7.
Бельманъ, Ид.-Мееръ. Тираспольская, 22.
Берлинерблау, И. Костец, 3.
Берманъ, Злата. Ришельевская, 59.
Богрый, Нех. Комитетск., 7.
Бондаровъ, Изр. Ришельевская, 50.
Бороховичъ, Уш. Суворовская, 86.
Брагинскій, М. Екатер., 90
Бржезинская, Фран. Скобелева, 8.
Брижекъ, Ол. Прохор., 47.
Бриккеръ, П. Пушкин., 16.
Бронченко, П. Греческ., 20.
Бронштейнъ, Ср. Суворовская, 88.
Бузукъ, Евд. Таможен. пл., будка.
Бурдманъ, М. Успенск., 53.
Бутовецкій, Эль. Ул. 19 февраля, 46.
Бухманъ, М. Суворов., 123.
Вайншенкеръ, I. Прохор., 2.
Вайнштейнъ, Р. Сувор., 61.
Вайнштейнъ, Шейва. Торговая, 43.
Вайнштейнъ, Шифра. Ланжероновская, 13.
Вайцманъ, П. Комитет., 15.
Варшавскій, М. И. и Ко, т. д. Александровская, 6. Тлфн. 13-48.
Василопуло, К. Екатер., 14.
Видгольцъ, I. Торговая, 18.
Визильтеръ, Р. Садовая, 2.
Витисъ, Изр. Торговая, 34.
Воловникъ, З. Суворов., 910.
Воловникъ, М. Суворов., 76.
Володарскій, X. Ремесл., 3.
Волошинъ, М. Преобр., 22.
Ворошильскій, Абр. Сел. Чубаевка, 1 лин.
Выгодскій, Гдаль. Преображенская, 96.
Гавуринъ, Ф. Прохор., 79.
Гайнерманъ, В. Таможенная пл., 2-4.
Гельбурдъ, Л. Базарная, 15.
Гельманъ, Л. Московск., 17.
Гельманъ, Нах. Б.-Арн., 53.
Гельфманъ, Менах. Военный спускъ, 3.
Генаховичъ, Ср.-Гершъ. Б.-Арнаутская, 33.

Герасимова, Мар. Полтавской побѣды, 41.
Герценъ, В. Прохор., 75.
Герценъ, I. Александр., 19.
Герценъ, М. Б.-Арнаут., 51. Тлфн. 45-84.
Гершковъ, П. Княжеск., 29.
Гершманъ, Липа. Ланжероновская, 21.
Герштейнъ, С. Раскид., 18.
Гешель, Хая-Бр. Суворовск., 104.
Гилисъ, З. Пантелейм., 56.
Гитмейдъ, Юсь. Пантелеймоновская, 68.
Глазманъ, Д. Софиевск., 17.
Глазманъ, Ф. Колонт., 10.
Гликманъ, М. Болгарск., 66.
Глузь, Цива. Ремеслен., 6.
Гозна, Лиза. Малорос., 28.
Годуштейнъ, Б. Б.-Арн., 59.
Гольдаты, Ицко. Театральный пер., 14.
Гольдбергъ, Ар.-Зел. Б.-Арнаутская, 84.
Гольденбергъ, Зейд. Дальницкая, 18.
Гольдзайдъ, К. Средняя, 44.
Гольдманъ, Шм. Пантелеймоновская, 64.
Гольдцайдъ, К. Средняя, 44.
Гольдштейнъ, I. Москов., 15.
Гольдштейнъ, Песа. Кондратенко, 9.
Гольдштейнъ, Шм. Б.-Арнаутская, 89.
Гонориккій, Л. Дальниц., 11.
Горманъ, Леонъ. Алексеѣвская пл., 16.
Горманъ, Л. И. Алексеѣвская площадь, 16. Тлфн. 64-35.

Л. Я. ГОРМАНЪ

Алексеѣвская площ., № 16.

Телефонъ 64-35.

Табачный, галант., игрушечный магазинъ. Продажа всевозможн. дѣтскихъ игрушекъ, разн. табакъ и галантерей.
Цѣны весьма доступныя.

Горманъ, Рейзя. Воронцовская, 20.
Городецкій, Эль. Ул. 19 февраля, 64.
Градецкій, Ив. Полтавской поб., 45.
Граникъ, Ш. Екатер., 48.

Оптовый складъ табачныхъ издѣлій,
спичекъ, бумагъ и разн. русск. и заграничн. товаровъ

Якова Ицковича

Главный складъ и контора:
Александровская улица, № 23, собственное зданіе.

Телефонъ 14-94.

Отправка на всѣ станціи и во всѣ порты Европейской
и Азіатской Россіи.—Прейсъ-Куранты высылаются по
первому требованію.

Григорьева, М. Городск., 38.
Гринбергъ, Авр. Сувор., 113.
Гринбергъ, Вольфъ. Тираспольская, 2.
Гринбергъ, Л. Базарная, 60.
Гриншпунъ, Вольфъ. Колонатаевская, 7.
Грубинъ, М. Приморск., 28.
Гузъ, Радзь. Ришельев., 63.
Гура, Ева. Мельничная, 1.
Гуревичъ, О. и Кесельбренеръ, М. Б.-Арнаутск., 70. Тзфн. 55-17.
Давидсонъ, Беръ. Карангозова, 3.
Даенъ, З. Полтав. поб., 63.
Денисенко, А. Успенская, 91.
Дервбинскій, Липа. Ст. баз., д. Женск. Благотв. О-ва.
Дмитріевъ, Адръ. Нѣжинская, 68.
Драбкинъ, Гися. Запорожская, 19.
Дувидовичъ, Овс. Малоросійская, 38.
Дубинская, Ф. Госпитальный пер., 6.
Дубкинъ, М. Тирасп., 19.
Дунинъ, Стан. Платоновскій молъ, 16.
Зайдманъ, А. Мясофд., 6.
Заковинъ, Ал-ѣй. Мясофдовская, 8.
Згутъ, Сарра. Конная, 36.
Зиненбергъ, Борухъ-Лейбъ. Преображенская, 34.
Златопольскій, Шабса. Ул. 19 февраля, 41.
Зубкисъ, Н. Московская, 2.
Ицковичъ, Як. Преобр., 82. Тзфн. 14-94.

Ицковичъ, Я. Александровск., ул., 23. Тзфн. 14-94. (См. объявл.).
Ицковичъ, Як. Конная, 28. Тзфн. 14-94.
Каганъ, Шм. Мясофдов., 13.
Казовчинская, Эст. Кондратенко, 38.
Каленовъ, Годель. Мясофдовская, 22.
Калиниченко, Іулита. Прохоровская, 49.
Кальварійскій, Мошко. Пушкинская, 14.
Каменецкій, Я. Садовая, 7.
Канитанъ-Оглу, Георги. Колодезный пер., 9.
Капульская, Голда-Лея. Успенская, 10.
Кассирская, Сарра. Прохоровская, 12.
Кашевацкая, Лея. Мясофдовская, 28.
Кашихинъ, С. Александровская, 20.
Кеменовскій, Артемій. Старопортофранк., 101.
Керцманъ, Инда. Б.-Арнаутская, 40.
Кесель, Эстеръ. Ярмарочная пл., 182.
Кесельбренеръ, М. А. Б.-Арнаутская, 70. Тзфн. 55-17. (См. объявл.).
Кивелисъ, Кива. Преобр., 49.
Кизельманъ, Тема. Костецкая, 13.
Кирзнерь, Хая. Примор., 16.
Киселева, Марса. Полтавской поб., 74.
Бискачи, С. Екатер., 1.

М. А. КЕСЕЛЬБРЕНЕРЪ
ОДЕССА.

Б.-Арнаутская 70, Тел. 55-17.

ПРЕДСТАВИТЕЛЬСТВО

и складъ для Юга Россіи
ТАБАЧНЫХЪ ФАБРИКЪ

Л. Бхиатъ-Оглы

въ Батумѣ и

ТОРГОВАГО ДОМА

И. П. Бедросова

въ Оренбургѣ

Клейманъ, Ципа. Ул. 19 февраля, 22.
Климовскій, Артемій. Старопортофранк., 101.
Клювгантъ, Аронъ. Коблевская, 23.
Княжицкій, Ис. Екатер., 97.
Коваль, Мих. Прохор., 47.
Ковнацкая, Идесъ. Колонатаевская, 19.
Коганъ, Гершь. Ул. 19 февраля, 82.
Коганъ, П. Нѣжинская, 42.
Коеманъ, Сура. Болгар., 54.
Козакова, М. Городская, 27.
Коренманъ, В. Торговая, 36.
Коренманъ, Вульфъ. Набережная, 140.
Коссъ, М. Тирасп., 13.
Котикъ, Берко. Болгар., 52.
Кофманъ, К. Колонт., 31.
Кофманъ, Рахм. Екатер., 53.
Крамеръ, Дув. Лѣсная, 12.
Кричевская, М. Москов., 67.
Кругулевичъ, Б. Екатер., 61.
Кузенко-Куценко, Ив. Степавая, 66.
Куливецъ, Абр. Преобр., 34.
Кульберъ, Нех. Суворов., 74.
Кушеръ, Сар. Торговая, 37.
Лебедевичъ, С. Малорос., 20.
Левинъ, Дав. Ст. баз., Шинмановск. пл., корп. 2.
Левинъ, С. Провантская, 7.
Левинъ и Ронесъ. Опт. складъ. Московская, 8-10; к. рыв. Пушкин., 24. Тзфн. 14-62.
Лейбензонъ, Л. Прохор., 65.
Лемель, К. Ольгивск., 33.

- Дернеръ, Гилель. Ул. 19 февраля, 42.
- Дехцеръ, Лейбъ. Новобазарная пл., 1.
- Диберзонъ, Б. Ришельев., 35.
- Дибъ, Юд. Старопорт., 137.
- Динець, Роза. Ул. 19 февраля, 16.
- Дипшиць, Д. Екатер., 39. Тлфн. 49-26.
- Детвищенко, Евд. Малоросійская, 92.
- Дукачеръ, Тов. Базарная, 42.
- Магидъ, Доба. Комитет., 18.
- Майдаиикъ, Ревекка. Ярмарочная пл., 179.
- Майеръ, Фридр. Водопроводная, 3в.
- Маламисъ, Бенционъ. Дурьяновскій пер., 5.
- Махасовъ, Мелконъ (онъ-же Амелянъ). Екатерининская, 17. Тлфн. 1-97.
- Марандосъ-оглу, Панаютъ. Мисофдовская, 7.
- Мармеръ, Мош. Средн., 20.
- Масляникова, Феод. Городская, 56.
- Мееровичъ, Миня. Косвенная, 49.
- Микалонъ, Арамъ. Ланжероновская, 18.
- Мильманъ, Мих. Степов., 31.
- Мильманъ, Морд. Степов., 17.
- Мильманъ, Мотель. Колонтаевская, 18.
- Мильхиверъ, Злата. Колонтаевская, 13.
- Михеловичъ, Ерахмелъ. Дерibasовская, 7.
- Мичникъ, Мих. Косвенн., 25.
- Морейнисъ, Гершъ. Середин. пл., 1.
- Мотовиловеръ, Кейла. Ул. 19 Февраля, 25.
- Назбаданцева, Мар. Средняя, 29.
- Николи, Дюмидъ. Новобазарная площадь.
- Нисевичъ, Исеръ. Конная, 17.
- Нисензонъ, Сима. Провиантская, 23.
- Новосельцева, Олимп. Мельничная, 2.
- Ножнецова, Л. Запорож., 16.
- Нудельманъ, Р. Болгар., 30.
- Облатъ, К. Польск. сп., 1.
- Орловичъ, Ицко-Айзикъ. Базарная, 88.
- Олендеръ, Ид. Прохоров., 6.
- Охановъ, Арт. Садовая, 21.
- Павкинъ, Акимъ Толкучій рын., будка 65.
- Павли, Калимъ Косвен., 84.
- Паничъ, Энта-Рейза Дальницкая, 26.
- Патевская, Двойра Спиридоновская, 24.
- Пегыга, М. Торговая, 11.
- Пижикъ, Мовша Александровская пл., 3-4.
- Пилипчукъ, Семень. Малоросійская, 20.
- Пильманъ, Сура-Лей. Ярмарочная пл., будка.
- Питковская, Рахиль Суворовская, 77.
- Подколюкъ, Павелъ, Картамышевскій, молъ, 7.
- Полонскій, Нусъ Петра Великаго, 22.
- Попова, Антонина и Поповъ Мегердичъ, т. п. ф. Н-ки Попова: Александр, пл., д. Ведде, 1. Тлфн. 14-71.
- Попова, Антонина и Попова Мегердичъ, т. п. ф. Н-ки Попова, Дерibasовск., 16.
- Пулато, Е. Мельничная, 8.
- Пятковская, Г. Коблевск., 46.
- Пятковский, Р. Кондрат., 14.
- Рабинскій, Д. Комитет., 10.
- Равиковичъ, Сем. Лютеранскій пер., 4.
- Ревуцкій, Гедадь. Ул. 19 февраля, 33.
- Рейдеръ, М. Гимназич., 13.
- Рейнъ, Ст. Нѣжинская, 35.
- Рейхе, Герм. Жуковск., 23.
- Рефертъ, Б. Софievская, 5.
- Ривкинъ, Мих. Александр. пл., 3-4.
- Розенверъ, Мееръ-Лейбъ. Тираспольская, 6.
- Розенштейнъ, Ита. Жуковского, 6.
- Розинъ, Абр. Пушкинская, 53.
- Ройтманъ, Мойс. Ул. 19 февраля, 23.
- Райхъ, Лейб. Екатерининская, 23.
- Романъ, Вас. Крытый рынокъ, 42.
- Роткопъ, Лей. Мисофдовская, 38.
- Рубинштейнъ, Анч. Московская, 1.
- Рубинштейнъ, Шейна-Фейга. Болгарская, 36.
- Русановъ, Ник. Нѣжинская, 75.
- Руссо, Дим. Казан. базаръ: будка 146.
- Рутманъ, Симха. Средняя, 46.
- Ръзниковъ, Левиъ. Ришельевская, 39.
- Савицкій, Николай. Колодезный пер., 12.
- Самахъ, Гитель. Средняя, 3.
- Сафонова, Анна. Коблевская, 35.
- Сегаль, Хана. Дальницкая, 6.
- Сердюковъ, Ант. Малоросійская, 57.
- Синяверъ, Сура. Московская, 5.
- Сирвинтъ, Морд. Градоначальническая, 27.
- Сквирскій, Беньям. Успенская, 75.
- Слудкая, Эстеръ. Красный пер., 8.
- Соболь, Мойше. Привозная пл., 20.
- Сокеранскій, Ицко. Картомышев., 7.
- Спекторъ, Изр. Екатерининская, 81.
- Ставридисъ, Анаст. Приморская, 67.
- Старобинскій, Мойше. Ришельевская, 28.
- Столяровъ, Юдко. Пантелеймоновская, 94.
- Столяровъ, Юдко. Суворовская, 17.
- Страусъ, Эрнестъ. Новосельскаго, 73.
- Стутжакъ, Овшій. М.-Арнаутская, 107.
- Таргонская, Е. Сабанъевъ Мостъ, 1. Тлфн. 35-81.
- Тарчинская, Эстеръ. Александровская, 31.
- Татасъ-Оглы. Мачапуръ. Малый пер., 9.
- Телалъ, Солом. Дерibasовская, 31. Тлфн. 11-59.
- Теплицкая, Сура-Фейга. Суворовск., уг. Канатной, 28.
- Тилькеръ, Инда. Тираспольская, 29.
- Трейгеръ, Шл.-Беньям. Болгарская, 87.

Файнгольдъ, Гершко. Прохоровская, 32.
 Файнштейнъ, Лел. Херсонская, 31.
 Фатъева, Прасковья. Кондратенко, 16.
 Фельдманъ, Бася. Картамышевская, 26.
 Фельдманъ, Ушеръ. Княжеская, 40.
 Финильштейнъ, Шая-Лейбъ. Канатная, 65.
 Фишельзонъ, Лейбъ. Запорожская, 15.
 Флейшеръ, Фридель. Преображ., 47.
 Флигельманъ, Маша, Ул. 19 февраля, 2.
 Франкъ, Моисей. Екатерининская, 40.
 Френкель, Двора. Пушкинская, 63.
 Фуксъ, Перля. Мѣшанская, 35.
 Футорянский, Янкель. Карангозова, 13.
 Футорянский, Янкель. Преображенская, 48.
 Хаджигирій, Елефтерій. Греческая и Красный пер., 44.
 Хаймовичъ, Хава. Екатерининская пл., 3.
 Хаймовичъ, Хава. Николаевский бульваръ, кіоскъ.
 Халфинъ, Маса. Степов., 56.
 Хмара, Гершъ. Лавжероновская, 32.
 Хмѣльницкій, Вольфъ. Малороссийская, 10.
 Хромченко, Рейзя. Запорожская, 18.
 Цинниюкъ, Шейва. Александровская и Ст.-рѣзничный пер., 31-33.
 Цупникъ, Мордко. Ул. 19 февраля, 36.
 Цупикъ, Сура. Похор., 26.
 Чайченко, Ив. Церковная пл. Будка.
 Чапликъ, Шлема. Привозная пл. 78.
 Чернецкій, Макар. Отрадная, 6.
 Черняховская, Ривка. Приморская, 6.
 Чечельницкая, Рейзя. Болгарская, 8.
 Чудакова, Сатура. Дерибасовская, 16.

Шайнъ, Мееръ. Базарн. 61.
 Швайцбургъ, Мойше. Картамышевская, 8.
 Шварцманъ, Лейз. Ул. 19 февраля, 32.
 Шейдгантъ, Яха. С.-Фонт. 10 ст., дача Лукьяновой.
 Шехманъ, Рухля. Прохоровская, 63.
 Шинкаревъ, Мойс. Ул. 19 февраля, 94.
 Шистеръ, Сарра. Мельничная, 18.
 Шиларукъ, Софія, Приморская, 105.
 Шехтерманъ, Н. Преображенская, 11.
 Шмейсъ, Полтавской Побѣды, 45.
 Шницеръ, Лиза. Провіантск. 3.
 Шильманъ, Уш.-Зейл. Суворовская, 108.
 Штеле, Карлъ. Ланжероновская, 30.
 Штеринъ, Дувидъ. Суворовская, 90.
 Шульманъ, Мордко. Греческая, 50.
 Эдельштейнъ, Мошко. Провіантская, 20.
 Эймантъ, Юланъ. Степовая, 64.
 Эльштейнъ, Мих., с. Чубаевка.
 Эрмихъ, Ис. Преображ., 9.
 Юделевичъ, Рувинъ. Таможенная пл. 7.
 Юдзонъ, Хава. Прохоровск. 73.
 Юсимъ, Ицко. Греческ. 17.
 Юсимъ, Фрейда. Ул. 19 февраля, 3.
 Ямпольскій, Мордка. Пантелемоновская, 126.
 Янкелевичъ, Ривка. Болгарская, 76.
 Яни, Иванъ. Б.-Арнаутская, 89.
 Яни Эмануилъ. Колонтаевская, 23.

ТЕАТРАЛЬНЫЕ РЕКВИЗИТОРЫ.

Шапиро, И. Вѣшняя, 94.

ТЕЛЕГРАФНЫЕ КЛЮЧИ (CODE).

«Universel Code»—Михаила Гасоха, Гоголя, 7. Тлф. 36-29; почт. ящ. 303. (Нафранц., англ., и нѣмск. яз.). Цѣна 7 р. 50 к.

ТАХИННОЕ МАСЛО

Георгиади, Пасх. Божанинъ, 35.

Торг. домъ Дуварджогу, Христ. и Калюца, Михайловская, 28—30. Тлф. 3-02, 19-39.

Зубовскій, Шм. Среднефонтанская, 26. Тлф. 27-35.

Торговый домъ Крахмалниковы, бр. Я. и Л. Ср.-фонтанская дор., 4-6. Тлф. 27-32, 14-36.

Чолакоглу, Г. Ф. Фабрика. Водопроводная, 9; Тлф. 19-02. Магаз. Екатер., 11. Тлф. 27-05.

Янноти, П. Д. (Зав.) Картамышевск., 11. Тлф. 42-88 (к-ра) Александровская пл. 18. Тлф. 40-60.

РУЧНЫЯ ТАЧКИ.

Горшъ, Оздеръ. Суворовск., 72.
 Клейманъ, Ср. Прохоровская, 6.

Розенвальдъ, Лен. Ул. 19-го февраля, 4.

ТЕЛЕФОНЪ

Представительства и отдѣленія

Hugo Falf Elektrotechnische Fabrik.—предст. Флаксъ-Г. Ф. и К°, т/д. Троицкая, 17. Тлф. 32-25.

«Миксъ и Генестъ» Берлинъ—предст. Тильманъ Э. и К°, т/д. Греческая, 14. Тлф. 9-25.

Мэдъ, Ф. А., Вайндла, Савсонія—предст. Гальбреихъ, М. и Фиртиковеръ, М., т/д. Жуковск., 12. Тлф. 4-85.

Акц. 0-во Русск. Электрот. З-довъ. Сименсъ и Гальске. Греческая, 19. Тлф. 65-64. (Телефонные и телеграфные аппараты).

Эриксонъ и Ко^о Русск.
О-во—предст. „Техничес-
кій Домъ“. Ришельевская,
21. Тлфн. 7-12.

Одесскія предпріятія.

Одесское О-во Телефоновъ,
Александровская пл., 5-6.
Тлфн. 85, 10-54.

ТЕРМОМЕТРЫ.

(см. также «Оптика»).

Представительства и отдѣленія.

Крессонье и Ко^о, А., Лиль—
предст. Балабанъ, Шл. Ка-
рангозова, 18. Тлфн. 23-44.

ТЕРРАКОТОВЫЯ ИЗДѢЛІЯ.

Представительства и отдѣленія.

Абихтъ и Ко^о, Ильмену.—
предст. Гальбрейхъ, М. и
Фиртиковеръ, М., т/д. Жу-
ковскаго, 12. Тлфн. 4-85.

ТЕСЬМА.

(см. „Мануфактура“ и „Га-
лантерея“).

Найгофъ и Гардегеръ, Бар-
менъ,—предст. Гиршманъ,
Ю. Нѣжинская, 64. Тлфн.
29-46.

ТЕХНИЧЕСКІЯ КОНТОРЫ.

(см. „Канторы“).

Айзенбартъ, Ю. И. Тлфн.
50-42.

Ю. И. Айзенбартъ
ОДЕССА.
Агентурно-Коммиссіонная
Кантора.
Телефонъ 50-42.

Арбейтманъ, Н. І. Коблев-
ская, 29.

Баумштейнъ, С. А. Ланже-
роновская, 9. Тлфн. 12-72.

КОНТОРА
С. А. Баумштейнъ
Агентура и Коммиссіонъ.
Основано въ 1890 году.
Ланжероновская ул., № 9.
Телефонъ 12-72.
Адресъ для телегр.: САШТЕЙНЪ.

Шаргородскій, Н. Г. Пуш-
кинская, 52.

**ТИПОГРАФСКІЯ ПРИНАД-
ЛЕЖНОСТИ.**

(см. также „Машины“ и
«Канторы технич.»).

Представит. и отдѣленія.

Бертгольдъ, Г.—предст. Яно-
вичъ, М. Екатерининская,
56. Тлфн. 36-89. (Слово-
литня). (См. объявл. на
слѣд. стр.).

М. Яновичъ, Одесса, Екатерининская
56. Телефонъ 36-89.
Представительство и складъ слово-
литни и фабрики мѣдныхъ литеекъ

Г. БЕРТГОЛЬДЪ, С.-Петербургъ
Складъ машинъ Бонъ и Герберъ,
Фаберъ и Шлайхеръ, Х. Мансфельдъ,
Рогенфорстъ, Ферсте и Тромъ и друг.

Губеръ, М., Мюнхень—пред-
став. Лянды, С. Г. Новосель-
скаго, 91. Тлфн. 19-56.

Заксъ и Ко^о, Мангеймъ—
предст. Лянды, С. Г. Но-
восельск., 91. Тлфн. 19-56.

«Киббель Теодоръ»—предст.
Леви, Пав. (Пауль). Ско-
белева, 9. Тлфн. 30-80.

Клеймъ и Уингереръ, Лейп-
цигъ—предст. Лянды, С.
Г. Новосельскаго, 91. Тлфн.
19-56.

Кребсъ, В. преемникъ С.-П.Б.
и Франкфуртъ на/М.—
предст. Лянды, С. Г. Но-
восельскаго, 91. Тлфн.
19-56.

Ланге, А. Петербургъ.—
Представитель Бергеръ, Х.
Успенская 46, уг. Ришель-
евской. Тлфн. 57-21.

Х. БЕРГЕРЪ
ОДЕССА, Успенская 46,
уг. Ришельевской,
ТЕЛЕФОНЪ 57-21.
ПОЛНОЕ ОБОРУДОВАНИЕ
ТИПО-ЛИТОГРАФІЙ,
переплет. и проч.
графич. предпріятія.
СКЛАДЪ:
Принадлежностей тисне-
нія, о Типографскій ма-
териаль, о Краски чер-
ныя и цвѣтныя, о Валь-
цевая масса, о Гранки,
верстатки и проч.
Исполненіе скорое.
Условія доступныя.

Леманъ, О. И., акц. о-во,
Спб.—предст. Лихтен-
штейнъ, Х. Н. Ришельев-
ская, 45. Тлфн. 18-40.

„Монотипъ“,—предст. Авц.
Южно-Русское о-во печати.
дѣла, Пушкинская, 18.
Тлфн. 3-36.

Фаянсъ, Яковъ и Ко, Вар-
шава,—предст. Гринбергъ,
А. И. Ланжероновская, 15.
Тлфн. 6-86. Т. адр. Одес-
са, Типографія „Трудъ“.

Шлеръ-Верверъ и Штейнъ,
Акц. о-во, Лейпцигъ,—
предст. Беймъ, Гедсонъ.
Жуковск., 36. Тлфн. 2-35.

(Литогр. и ротац. маш.).

Торговля.

Бергеръ, Х. Ришельевская,
42. Тлфн. 57-21.

Бѣлинкинъ, Абр. 2-ой Були-
ковск. пер., 3. Тлфн. 40-18.

Геллеръ, Леоп. и Лейландъ,
инж. Покровскій пер., 5.
Тлфн. 19-81.

Г. БЕРТГОЛЬДЪ

СЛОВОЛИТНЯ, ФАБРИКА МѢДНЫХЪ
ЛИНЕЕКЪ И ГАЛЬВАНОПЛАСТИКА

Поставщикъ главно. казенн. и частн. типографій

Золотыя медали: Парижъ 1900г. и С.-Лун 1904г.

С. ПЕТЕРБУРГЪ

Мѣщанская ул. № 13, собственный домъ



МОСКВА

Мясницкій переулочъ, домъ Арбатской

РАЗНООБРАЗНЫЯ МѢДНЫЯ ЛИНЕЙКИ
УКРАШЕНІЯ ДЛЯ РЕКЛАМЪ

**БОЛЬШОЙ ВЫБОРЪ ШРИФТОВЪ, ФОНОВЪ,
ОРНАМЕНТОВЪ И СОВРЕМЕНН. ВИНЬЕТОКЪ**

ДЛЯ РАБОТЪ ВЪ НОВѢЙШЕМЪ СТИЛѢ

ИМѢЮТСЯ АКЦЕНТЫ ВСѢХЪ СЛАВЯНСКИХЪ ЯЗЫКОВЪ

СКЛАДЪ МАШИНЪ И ПРИНАДЛЕЖНОСТЕЙ ТИСНЕНІЯ
ПОЛНОЕ УСТРОЙСТВО ТИПОГРАФІЙ

МѢДНЫЯ ГАЛЬВАНОПЛАСТИЧЕСКІЯ
КЛИШЕ ВСЯКАГО РОДА

Тщательно изготовляются по готовымъ оригиналамъ
(гравюр.) для рекламъ, журналовъ, объявленій и. п.
ПЛАСТИНКИ ДЛЯ РЕЛЬЕФНАГО ТИСНЕНІЯ.

Адресъ для Телеграммъ: ГЕБЕРТГОЛЬДЪ

Представитель въ Одессѣ М. ЯНОВИЧЪ, Екатерининская, 56.

Зифельтъ, Изжинская, 77.
(Ремонтъ и установка типогр. машинъ).
Красновъ, Х. Ш. Б.-Арнаутская, 81. Тлфн. 14-22.
(Баббитъ).
Лихтенштейнъ, Х. Н. Рижельевская, 45. Тлфн. 18-40. Т. адр. Шрифтлеманъ.
Лянды, С. Г. Новосельскаго, 91. Тлфн. 19-56. Т. адр. Слянды.
Нудельманъ, Ис.-Як. Рижельевская, 48.
Новичъ, М. В. Екатерининская, 56. Тлфн. 36-89.
(Полное оборуд. типо-литогр. и переплетн.).

ТИПО-ЛИТОГРАФИИ.

(См. „Графическ. искусства“).

ТКАЦІЯ ИЗДѢЛІЯ.

Представительства и отдѣленія.
Альдеръ, Отто и Ко, С-тъ Голленъ,—предст. Гиршманъ, Юлусъ. Изжинск., 64. Тлфн. 29-26.
Крестовниковъ, Н. А. Москва,—предст. Штернбергъ, Мойс. Авчиниковск. пер., 5. Тлфн. 5-02.
Лейблеръ, Казасъ, Вильясъ и Ко, Лодзь,—предст. Боярскій, Л. и Гейнихъ, К. т. д. Ланжероновская, 19. Тлфн. 41-03.
Солонинъ Петръ и Ко, т. д., Москва—предст. Дворяничковъ, Ив. Новосельск., 67.
Суворовская Ткацко-Резиновая М-ра, т-во на паяхъ, Москва,—предст. Мазуръ, Мейеръ. Успенская, 65. Тлфн. 48-28.
Шустова, М. А., т-во, Москва,—предст. Штернбергъ, Мойс. Авчиниковскій пер., 5. Тлфн. 5-02.

ТОКАРНЫЯ ИЗДѢЛІЯ И МАСТЕРСІЯ.

Айзенбергъ, Х. Г. Прохоровская, 29.
Аугустынякъ, Юл. Косвенная, 30.

Бикманъ, С. А. Прохоровская, 42.
Билановъ, І. Ул. Петра Великаго, 11.
Волкенштейнъ, Н. Л. Преображенская, 78.
Ганчшъ, Эд. Преображенская, 27.
Гданская, Голда. Карангозова, 15.
Гжебинскій, І. Преображенская, 86.
Глазъ, Ш. Скобелева, 36.
Глейзеръ, И. Пушкинск., 52.
Гоникманъ, М. Успенск., 81.
Горбъ, Б. Рижельевск., 47.
Гурвичъ, З. Дальницкая, 12.
Дроновъ, П. Карангозова, 15.
Зельцеръ, Янк.-Юсь. Троицкая, 1.
Каннэ, С. Тираспольск., 18.
Катербаргъ, И. Рижельевская, 42.
Катербаргъ, М. Тираспольская, 29.
Кислюкъ, І. Екатерининская пл., 5.
Коданинъ, И. Степовая, 26.
Левицкая, Либа. Екатерининская пл., 5.
Лейбманъ, Гер. Ст.-рѣзничная, 28.
Ляскеръ, Лейва. Рижельевская, 78.
Мендельсонъ, Липа. Жуковскаго, 45.
Низникъ, Я. Преображенская, 47.
Ободовскій, Юда-Ханъ. Кондратенко, 24.
Ойвецкій, Я. Б.-Арнаут., 96.
Пассикъ, И. Преображенская, 53.
Подбрезскій, А. Ул. 19. февраля, 4.
Потыхъ, А. Преображенская, 65.
Розинъ, М. Розумовская, 6.
Савагинъ, И. Н. Водопроводная, 12.
Сапожниковъ, Я. Б.-Арнаутская, 19.
Соловейчикъ, М. Болгарская, 21.
Ставинскій, Герм. Дерibasовская, 16.
Третій, Ив. Дерibasовск., 16.
Трубашикъ, Ш. Колонтаевская, 2.

Феловъ-Глозъ, Шогель. Скобелева, 36.
Фуреръ, П. Прохоровск., 51.
Харласъ, А. Колонтаевск., 19.
Чурсова, А. Дерibasовск., 16.
Шайферъ, М. Ланжероновская, 21.
Шафранъ, Х. Ул. 19 февраля, 36.
Шацъ, Мошко. Троицк., 40.
Ширхесъ, А. Прохоровск., 21.
Ширхисъ, Д. Комитетск., 16.
Шмулевичъ, Л. Базарн., 34.
Штрайхъ, Б. Б.-Арнаут., 63.
Энтинъ, А. Д. Рижельевская, 62.
Эпштейнъ, Я. Базарная, 25.
Эрлихъ, Л. И. Московск., 18.
Юсимовичъ, Б. Пушкинская, 36.
Юсимовичъ, М. Успенск., 59.

ТОЛЬ.

(См. также „Асфальтъ“).

Представительства и отдѣленія.

Варшавск. Болт. и Прон. Зав. Акц. о-во,—предст. Шраеръ, Юлианъ. Кондратенко, 13. Тлфн. 4-57.
Грюцмахеръ, В. (наслѣдниковъ). Болгарская, 80. Тлфн. 20-39. (См. объявл. на слѣд. стр.).
Гюбверъ, Герм., толевыхъ смолярныхъ заводовъ, въ Ригѣ,—предст. Шретеры, Никл. Алкдр., Никл. Никл., т. д. Пушкинская, 33. Тлфн. 6-19.
Шапиро, М. Я., Славута—предст. Вулахъ, Як. и Сехонъ, Бор. Пушкинск., 24. Тлфн. 33-66.
Эпштейнъ и Ландау, Славута,—предст. Вулахъ, Як. и Сехонъ, Бор. Пушкинская, 24. Тлфн. 33-66.

ТОВАРО-ССУДНЫЯ СКЛАДЫ.

Левинъ, И. и Ронесъ, Б. (К-ра). Пушкинская, 24; Тлфн. 14-62. (Скл.) Московск., 8-10; Тлфн. 15-96. Т. адр. Иллевичъ. (Выдача ссудъ подъ товары).

ОДЕССКАЯ ФАБРИКА

Асфальта, Кровельнаго Толя и Гольццемента

В. ГРЮЦМАХЕРА

(НАСЛѢДНИКОВЪ).

Одесса, Болгарская ул., № 80. ☎ Телефонъ № 20-39.

— ОСНОВАНА ВЪ 1873 ГОДУ. —

ТОПЛИВО.

Представительства и отдѣленія.

Акц. 0-во для торговли минеральнымъ топливомъ Долец. басс.,—довѣр. Спивакъ, А. Г. и Орловъ, П. Н. Воронцовскій пер., 4. Тлфн. 24-45 и 29-15. («Продуголь»).

Карпова, П. А., нас-цъ, Вознесенск. руди.—предст. Безпаловъ, Ш. Н. Полтавск. побѣды, 34. Тлфн. 1-80.

Новороссійское 0-во каменноугольн. и желѣзн. производствъ, Юзово,—предст. Гальбрейхъ, М. и Фертиковеръ М., т. д. Жуковского, 12. Тлфн. 4-85.

«Постниково», М. Ш. Катина,—предст. Флаксъ, Г. Р. и Ко, т. д. Троицкая, 17. Тлфн. 32-25.

Русско-Бельгійское Металлургическое 0-во, Е. Наклево,—предст. Гай Юлианъ. Гаванная, 6. Тлфн. 1-49. (Ридов., паров. кузнечн., коксъ).

Шербинскіе рудники,—представит. Островскій, І. А. Базарная, 21. Тлф. 15-87.

Оптовая торговля.

Айзенштейнъ, Ср. «Одесса-Товарная».

Бабаджанъ, А. Е. Приморская скл. № 25, 27 и 29. Тлфн. 3-56. (Антрац. для газогенер.).

Бончъ-Бруевичъ, П. И. и Рожицкий, Н. Э., т-во. Николаевскій бульваръ, 10. Тлфн. 51-06.

Брацлавскій, Пинкусъ. Ст. «Одесса-Товарная». Тлфн. 26-83.

Бурманъ, Шим. Хуторская, ус. женск. благотв. 0-ва. Тлфн. 44-34.

Вайсфельдъ, Герцъ. Хуторская, ус. женск. благотв. 0-ва.

Вургафтъ, бр., І. и А. и Шацъ, А.,—упр. Зингеръ, Ф. Хуторская, уг. Сиротской, Тлф. 32-58 и 57-51.

Вебстеръ, Джонъ и Ко. Вебстеръ Джонъ, Лердъ, Андрей. Приморская, 31. Тлфн. 48-84, 56-80.

Величковъ, Левъ. Болгарская, 88. Тлфн. 21-84.

Вургафтъ, Іос. Хуторская, д. женск. благотв. 0-ва. Тлфн. 32-58, 57-51.

Гельфенбейнъ, Абр. Алексеевская пл., 5.

Гершенгорнъ, Наумъ. Александров. пл., 5.

Говорова, Е. В. и Межаковъ, М. А. Приморская, 23. Тлфн. 24-21.

СКЛАДЪ ДОНЕЦКАГО КАМЕННАГО УГЛЯ, КОКСА И ГРУШЕВСКАГО АНТРАЦИТА

Е. В. Говоровой и М. А. Межакова

Приморская, складъ № 23.

Телефонъ склада 24-21

» кв. М. А. Межакова 12-21.

Гольденбергъ, Файв. Приморская, 1. Тлфн. 16-80.

Гольдинъ, Берко. Ст. «Одесса-Товарная». Тлф. 35-93.

Городское обществ. управл. Приморская, 15. Тлфн. 4-87.

Джекобъ, Вильямъ, Овенъ и Ко. Т. д. С. Г. Овенъ, В. Д. Джекобъ и Г. С. Овенъ. Приморская, 21.

Тлфн. 26-38.

Жолкверъ, Ицко. Ст. «Одесса-Товарная».

ТОПЛИВО.

ОПТОВАЯ ТОРГОВЛЯ

Джонъ Вебстеръ и Ко

Приморская, № 31.

Телефоны: Контора 48-84, Складъ 56-80.

Зазь, Лейзеръ. Ст. „Одесса-Товарная“.
 Звиринскій, Шая. Ст. „Одесса-Товарная“.
 Кампиони, Ол. Бѣлинскаго, 10. Тлфн. 44-25.
 Каневскій, Лейз. Ст. «Одесса-Товарная».
 Каневскій, Сия. Ст. „Одесса-Товарная“.
 Кернеръ, Хаимъ. Приморская, 2.
 Кудерманъ, М. и Г., Алексѣевская пл., 5. Тлфн. 20-71.
 Либберманъ, Ср. Ст. «Одесса-Товарная».
 Ликеръ, Абр. Ст. „Одесса-Товарная“.
 Маркантиonato, Бр. Маркантиonato, Герас. и Георг. Новосельскаго, 106.
 Де-Мартиню I. I. С-вья. (Конт.). Ришельевская, 11.

ТОРГОВЫЙ ДОМЪ

I. I. Де-Мартиню Сыновья

МАРИУПОЛЬ—ОДЕССА.

Ришельевская № 11.

Телефонъ конторы № 14-16.

улицы № 62-65.

Смотри объявленіе впереди
 текста на страницѣ № 49-ой

Марченко, Ник. Приморская, 55. Тлфн. 19-60.
 Мильрудъ, Х. Ст. „Одесса-Товарная“.
 Музыкантскій, Абр. Болгарская, 87.
 Мучникъ, Абр. Приморская, 57. Тлфн. 17-76.
 Мучникъ, Сам. и Юс. Приморская, 3. Тлфн. 16-92.
 Ойстрахъ, Леви. Ст. „Одесса-Товарная“.
 Ойстрахъ, Симха. Ст. «Одесса-Товарная».
 Пестерова, Вѣра. Приморская, 51-53.
 Ратнеръ, Алк. Ст. «Одесса-Товарная».
 Рубинштейнъ, Абрамъ. Ст. „Одесса-Товарная“.

Рубинштейнъ, Гершъ. Ст. „Одесса-Товарная“.
 Свирскіе, Ицко и Хаимъ. Приморская, 19. Тлфн. 18-00.
 Терло, Зельм. Ст. „Одесса-Товарная“.
 Терло, Янк. Приморская, 4.
 Тригеръ, Янк. Приморская, 33-35, тлфн. 23-99; Болгарская, 88, тлфн. 21-63.
 Тынтманъ, Шл.-Юсѣ. Ст. «Одесса-Товарная».
 Файнгольдъ, Михель. Ст. „Одесса-Товарная“.
 Фишбейнъ, Дав. Ст. „Одесса-Товарная“.
 Френкель, Морд. Ст. „Одесса-Товарная“.
 Чижикъ, Мордко. Ст. „Одесса-Товарная“.
 Шайманъ, Юдко. Ст. „Одесса-Товарная“.
 Шенфельдъ, Георг. Хуторская, ус. женск. благотв. о-ва.
 Шоръ, Ис. Ст. «Одесса-Товарная».
 Шрайбманъ, Ис. Ст. „Одесса-Товарная“.

Розничная продажа.

Абель, Туба. Базарная, 83.
 Абель, Е. Треугольный пер., 12.
 Азефъ, Янк.-Мовша. Гаванная, 7; Садовая, 2; Срѣтенскій пер., 1.
 Айзенштейнъ, Ср. Греческая, 33.
 Альперовичъ, Мееръ. Коблевекая, 35.
 Альперовичъ, Нехама. Греческая, 15.
 Андреевъ, И. Слободская, 53.
 Андровичъ, Мих. Кондратенко, 9.
 Аптекарь, Эст. Лермонтовск. пер., 1.
 Арановичъ, Мойше-Гершъ. Театральный пер., 11.
 Асютинъ, Ник. Раскидайловская, 54.
 Бакалейникъ, Шул. Ольгивская, 12.
 Багатъ, Ср. Новорыбная, 5.
 Балабанъ, Песа. Лермонтовскій пер., 1.

Баршавъ, Дув.-Ицко. Прохоровская, 55.
 Бейтельманъ, Герцъ-Ицко. Ремесленная, 1; Пушкинская, 58.
 Беккеръ, Шифра. Б.-Ариутская, 45.
 Бельфоръ, Дося. Ср. Фонтанъ, д. Силиной.
 Бенгисъ, Люба. Троицкая, 60.
 Бергеръ, Дора. Запорожская, 21.
 Березнякъ, Янк. Головкинская, 25.
 Беренштейнъ, Рейзя. Суворовская, 15.
 Берманъ, Юйль. Мельничная, 6.
 Берхинъ, Абр. Вознесенскій пер., 11.
 Бершанскій, Дув.-Нус. Мясофдовская, 30.
 Бетельманъ, Сима. Матросскій сп., 0.
 Бзюкъ, Иванъ. Конная, 3.
 Блаеръ, Рах. Ул. 19 февраля, 58.
 Блаеръ, Хая. Болгарская, 47.
 Бондаренко, Тат. Ризовская, 30.
 Борисенко, Янк. Городская, 28.
 Борисова, Марія. Балашева, 13-15.
 Бортновскій, Шм. Божакина, Борцанскій. Мошко. Петропавловская, 49.
 Брандисъ, Юс. Балковская, 98.
 Брацлавскій, Пинк. Хуторская, д. женск. благотв. о-ва. Тлфн. 26-83.
 Бриль, Дим. С.-Фонтанская, 29.
 Бриль, Цирля. Ул. 19 февраля, 72.
 Броваръ, Волько. Б.-Ариутская, 115.
 Бреверъ, Янк. Ср. Фонтанъ, 10 ст., д. Квирскаго.
 Бродскій, Юсѣ. Колонтаевская, 27.
 Бронштейнъ, Хана. Суворовская, 1.
 Брукъ, Фр. Привозная пл., бал. 5.
 Брукъ, Янк. Привозная пл., бал. 6.
 Вайнбергъ, Ицко. Екатерининская, 86.

- Вайнбергъ, Хана. Вознесенскій пер., 4.
- Вайнбергъ, Хана. Розумовская, 14.
- Вайнштейнъ, Сол. Ул. 19 февраля, 34.
- Вайсбандъ, Мовша. Костецкая, 12.
- Вакманъ, Ихель. Комитетская, 30.
- Вакманъ, Шл. Мастерская, 49.
- Вейцманъ, Ицко. Балтская дор., 72.
- Великсонъ, Вульфъ. Гимназическая, 1.
- Величковъ, Л. Е. Болгарская, 88. Тлфн. 21-84.
- Вильвовская, Лея. Манежная, 16.
- Винеръ, Бейлз. Балковская, 84.
- Виницкая, Гитля. Ул. 19 февраля, 47.
- Виноградъ, Ента. Пантелеймоновская, 4.
- Виторганъ, Малка. Московская, 117.
- Виторгой, Дав. Московская, 117.
- Вроновскій, Ал. Слободская, 18.
- Вядро, Мойс. Ср. Фонтанъ, 10 ст., д. Либина.
- Гайшукъ, Лавр. Балковская, 159.
- Гальбинъ, Них. Дальницкая, 16.
- Гальбицъ, Хава. Прохоровская, 22.
- Гальбицъ, Шол. Суворовская, 62.
- Гантмахеръ, Сура. Изжинская, 49.
- Гантмахеръ, Сруль. Изжинская, 37.
- Гезелле, Анна. Высокій пер., 8.
- Гельманъ, Зусъ. Малороссійская, 4.
- Гендель, Дав. Б.-Фонтанъ, 16 ст.
- Генъ, Юиз. Успенская, 129.
- Генъ, Шм. Манежная, 11.
- Генъ, Лейз. Суворовская, 54.
- Гервицъ, Ита. Княжеская, 36.
- Гервицъ, Ср. Вознесенскій пер., 18.
- Гервицъ, Фр. Южная, 23.
- Герцманъ, Мовша. Мясоѣдовская, 7.
- Гершковичъ, Анч. Новосельскаго, 76.
- Гершковичъ, Товий. Каретный пер., 20.
- Гершковичъ, Фаликъ. Новосельскаго, 11.
- Гершковичъ, Янк. Градоначальническая, 18.
- Гидельманъ, Зейл. Троицкая, 39.
- Гольдбергъ, Лейбъ. Старосѣнная пл., балаг. 20.
- Гольдинбергъ, Ис. Болгарская, 29.
- Гольдинъ, Пинкусъ. Костецкая, 8.
- Гольцманъ, Юс. Ст. „Одесса-Товарная“.
- Гонополь, Бася. Михайловская, 13.
- Грабенко-Глембоцкая, Юлія. Кузнечная, 15.
- Гриншпунъ, Анч. Ст. „Одесса-Товарная“.
- Гудзовскій, Петръ. Колонтаевская, 4.
- Гуковский Леон. Княжеская, 22.
- Гунеръ, Янк. Средняя, 51.
- Гушковичъ, Янк. Градоначальническая, 18.
- Данниковъ, Ив. Ризовск., 30.
- Дашевскій Симха. Городская, 66.
- Дехтярь, Л. Болгарская, 34.
- Дюготъманъ, Их. Божакна, 61.
- Долинко, Дав. Театральный пер., 11.
- Дольбергъ, И. М. Новосельскаго, 55. Тлфн. 16-95.
- Дроздовъ, Никл. Ив. Высокій пер., 12.
- Жебракъ, Дув. Слободск., 9.
- Жебракъ, Ицко. Слободская, 40.
- Жебракъ, Лея. Малороссійская, 22.
- Жиць, Абр. Южная, 7.
- Жиць, Элька. Мастерск., 19.
- Залезникъ, Пинк. Картамышевская, 12.
- Залезникъ, Хантъ. Екатерининская, 77.
- Замлынский, Игн. Нарышкинскій сп., 6.
- Занисъ, Ис. Малый пер., 9.
- Заславскій, Гершко. Средняя, 43.
- Заславскій, Дув.-Юсь. Ул. 19 февраля, 17.
- Заславскій, Мордко. Средняя, 11.
- Заславскій, Нух. Картамышевская, 42.
- Заславскій, Шм. Комитетская, 16.
- Зборовскій, Янк. Наличная, 2.
- Зборовскій, Н. Городская, 40.
- Звѣринскій, Ш. Гимназическая, 14.
- Зельтерманъ, Хаск. Барягозова, 8.
- Зельцеръ, Ид. Мельничная, 22.
- Зельцманъ, М. Прохоровская, 8.
- Земельманъ, Люба. Александровская пл., 17.
- Я. Ш. Красный переул., 18. Тлфн. 43-76.
- Зивзихъ, Ривка. Косвенная, 30.
- Зивзихъ, Шол. Садиковская, 46.
- Зильберштейнъ, Б. Ш. Московск., 115. Тлф. 29-82.
- Зингерманъ, Р. Ярмарочная пл., 180.
- Зингерманъ, Сол. Ярмарочная пл., 174.
- Зисманъ, Юсь-Шул. Колодезный пер., 10.
- Зисманъ, Мойше. Б.-Ариутская, 66.
- Зусъ, Шмуль. Конная, 18.
- Зысманъ, Вульфъ-Мордухъ, Ср. Фонтанъ, 11 ст., д. Калиновскаго.
- Игнатенекъ, Агр. Петропавловская, 22.
- Ицзовичъ, О. Николаевская дор., 193.
- Кагановичъ, Ш. Водопроводная, 8.
- Бажарновичъ, Ел. Институтская, 8.
- Калъка, Янк. Мясоѣдовская, 23.
- Кандель, Роза. Успенская, 31.
- Каневскій, Пинк. Болгарская, 5.
- Каневскій, Юде-Веръ. Подтавской Побѣды, 89.
- Капланъ, Абр. Базарная, 5.

- Капланъ, Бр. Жуковского, 5.
 Кашевскій, Кир. Зайцева, 10.
 Кипербаргъ, Ицко. Успенская, 43.
 Кипербаргъ, Миндя. Базарная, 37.
 Кипербаргъ, Нес. Ремесленная, 37.
 Кисминицъ, Янвель. Ул. 19 февраля, 19.
 Клейманъ, Кош. Спиридоновская, 13.
 Клейманъ, Мошко. Базарная, 65.
 Клецкій, Шм. Троицкая, 33.
 Клябанеръ, Шифра. Базарная, 64.
 Клябанеръ, Шифра. Княжеская, 30.
 Клябанеръ, Шм. Троицкая, 27.
 Клингеръ, Ср. Малороссійская, 81.
 Когановъ, Манусъ. Степовая, 40.
 Коганъ, Мошко-Гершко. Суворовская, 31.
 Коганъ, Рув. Пишоновская, 12. Тлфн. 21-60.
 Когенъ, Хиня. Кузнечная, 47.
 Козодой, Дв. Градоначальническая, 28.
 Койфманъ, Удья. Суворовская, 106.
 Колкеръ, Гавр. Раскидайлоская, 25.
 Колкеръ, Рива. Романовская, 30.
 Колкеръ, Янк. Церковная пл., 2.
 Колодынскій, Мих. Рождественская, 47.
 Конейкина, Феоф. Степовая, 19.
 Копель, Анат. Приморская, 105.
 Корманъ, Манусъ. Софиевская, 17.
 Корнѣенко, Евг. Минаева, 30.
 Косовскій, Гершъ. Б.-Арнаутская, 55.
 Косовскій, Гершъ. Успенская, 30.
 Котляръ, Шпр. Ольгѣевская.
 Кофманъ, Кейля. Ольгѣевскій сп., 3.
 Кофманъ, Сура-Ривка. Ольгѣевская пл., балаг.
 Кофманъ, Шансъ. Старообрядческій пер. 2.
 Кофманъ, Янкель. Ремесленная, 2.
 Кохзингеръ, Ш. Ольгѣевскій сп., 2.
 Крамаренко, Серг. Городская, 53.
 Креймеръ, Идель. Ср.-Фонтанъ, 10 ст., д. Бонатова.
 Кременцеръ, Ицко. Херсонская, 21.
 Кременцеръ, И. Малый пер., 9.
 Кремеръ, Мовша. Городская, 40; Б.-Фонтанъ, 16 ст., д. Лигиной.
 Кривицкій, Вас. Кривобалковская, 21.
 Криворучко, М. Ремесленная, 38.
 Кривопійскій, Мойше. Пантелеймоновская, 70.
 Кримеръ, Х. Московск., 38.
 Крутуль, Викент. Малороссійская, 4.
 Кручинскій, Каз. Кошел., 9.
 Кулаковскій, Абрамъ. Манежная, 35.
 Курковскій, Абр. Картамышевская, 25.
 Курковскій, Абрамъ. Степовая, 40.
 Бурчикъ, Мат. Градоначальническая, 6.
 Купербергъ, С. Ремесленная, 37.
 Кучеренковъ, Ел. Приморская, 97.
 Лазаревъ, Алксдръ. Петропавловская, 30.
 Лайнеръ, А. Скобелева, 31.
 Левинъ, Боруха. Ярмарочная пл., 176.
 Левинъ, Сруль. Б.-Арнаутская, 96.
 Левитъ, Нус. Базарная, 71; Петра Велываго, 35.
 Легководова, Соф. Суворовская.
 Лейбовичъ, М. Ольгѣев., 20.
 Лейбовичъ, М. Болгарек., 13.
 Лейбовичъ, Э. Херсонск., 11.
 Лейви, Бенѣам. Манежный пер., 1.
 Лейви, Сруль - Аба Кондратенко, 2.
 Лейдваргъ, Бенц. Болгарская, 41.
 Летичевскій, Нафт. Скидановская, 4.
 Либерманъ, Л. Базарн., 14.
 Лисичинъ, Шм. Школьный пер., 7.
 Лозовскій, Стеф. Масофдовская, 45.
 Лопаненко, Т. Пишенина, 10.
 Лопатинекъ, Ицко. Покровский, пер., 2.
 Лопатинникъ, Шм. Суворовская, 66.
 Лопатиникъ, Шлема. Жуковского, 27.
 Луганскій, Леонтій. Слободская, 34.
 Любарскій, Пинхось Средняя, 51.
 Любинскій, Илья. Раскидайлоская, 45.
 Магидовичъ, Ицко-Юс. Пантелеймоновская, 95.
 Майденбергъ, Инда. Шмулев. Б.-Фонтанъ, 16 стан. д. Горенко.
 Малаховская, Эстеръ. Скобелева, 57.
 Малеванная, Антон. Прохоровская, 46.
 Маленькій, Ш. Суворов., 57.
 Мандель, Пинх. Базарный пер., 14.
 Мандель, Пифа. Новая, 7.
 Манісъ, Б. Провлантск., 2.
 Маргулисъ, Хаимъ Колонтаевская, 19.
 Маркманъ, З. Греческая, 41; Жуков. 40. Тлфн. 46-72.
 Маркманъ, Н. Троицкая, 6. Тлфн. 19-60.
 Махновецкій, Мойсей. Средняя, 25.
 Махновецкій, Соломонъ. Манежная, 26.
 Мееръ, Геня-Малля Суворовская, 20.
 Мейденбергъ, Пейс. Б.-Фонтанъ, д. Горенко.
 Мильштейнъ, Волькъ. Новосельскаго, 50.
 Мелодецкая, Рухля. Ул. 19 февраля, 48.
 Мордышъ, Шм. Провозная пл., 1.
 Морозова, Марія. Привозная пл., 1.
 Мрозикъ, Екат. Трехугольный пер., 5.

- Никольская, Глиб. Петропавловская, 18.
- Нарметъ, Гершъ, Екатерининская, 84.
- Пастернакъ, Р. Иѣжинск., 20.
- Пекаръ, Лейбъ. Новосельскаго, 99.
- Пезаръ Эля. Водопроводный пер., 13.
- Пекаръ, Янкель Б.-Арнаутская, 56.
- Пинелисъ, Л. Иѣжинская, 7.
- Пустильничъ, Ид. Мельничная, 10.
- Рабиновичъ, Р. Польск., 24.
- Рехельманъ, Р. Успенск., 72.
- Рихельманъ, Рива Ср.-Фонтанъ, 10 ст., д. Голоднаго.
- Розенбоймъ, Шойло. Гимназическая, 14.
- Розной, Юсифъ. Французскій бульв., 19.
- Ройзенбоймъ, Шоель. Тираспольская, 25.
- Ройтгарцъ, I. М. Южная, 50.
- Ройтманъ, Водопроводная, 4.
- Ройтманъ, Д. Вознесенскій пер., 4.
- Ройтманъ, Ф. Ст.-Конная пл., Вознесенск. пер., 18.
- Ромшицкая, Е. И. Прохоровская, 55.
- Рубенчикъ, А. Скобелева, 57.
- Рубинштейнъ, Тамара. Средняя, 33.
- Рубинштейнъ, Табнара Средняя, 33.
- Ружинскій, Шенд. Спиридоновская, 20.
- Рутковскій, Казимиръ. Степовая, 25.
- Савашкевичъ, Мар. Головкинская, 12.
- Сава, Стан. Рождествен., 43.
- Сапожникъ, С. Успенск., 78.
- Сербинъ, О. Городская, 5.
- Сирота, Х. Городская, 37.
- Сирота, Хана Старорѣзничная, 22.
- Скляръ, О. Покров. пер., 15.
- Скравилецкій, Пейс. Иѣжинская, 9.
- Слѣпой, Сам. Колотаевск., 37.
- Соболевская, Перля. Новорыбная, 76.
- Соколовская, Фейга. Иѣжинская, 60.
- Сорокина, Сем. Преображенская, 54.
- Старлизулъ, Гершъ, Спиридоновская, 13.
- Стефановъ, Ив. Церковн., 7.
- Сымень, Хана-Лея. Ольгивскій сп., 2.
- Таллеръ, Мееръ. Колонтаевская, 63.
- Тартакова, Бл. Софiev., 30.
- Тартаковская, Хая. Канатная, 57.
- Ташоркинъ, Мусл. Бѣлинскаго, 25.
- Терло, Зельм. Базарная, 71.
- Терло, Фр.-Зельм. Успенскій пер., 3.
- Терло, Я. Успенск. пер., 12.
- Ткачукъ, Акимъ. Раскидайловская, 1.
- Ткачукъ, Прасковья. Раскидайловская, 8.
- Трахтенбергъ, Мендель. Московская, 77.
- Тумаркинъ, И. Успенская, 78; Розумовская, 4.
- Турчинъ, Сам. Карангозова, 28; Петра Великаго, 15.
- Усатюкъ, С. Рождественская, 11.
- Фаерштейнъ, Шлема. Ремесленная, 24.
- Файнгольдъ, Ср. Ул. 19 февраля, 68.
- Файнгольдъ, Цаль. Гимназическая, 30.
- Файнштейнъ, Перля. Ул. 19 февраля, 55.
- Файншраберъ, Дав. Божакина, 10.
- Федеръ, Р. Софievская, 5.
- Фейгельманъ, Литм. Ул. 19 февраля, 18.
- Фойгельманъ, Марія. Болгарская, 46.
- Фейгисъ, Х. Разумовск., 21.
- Фельдманъ, Песа Левашевскій, сп., 10.
- Фельдштейнъ, Хана. Скобелева, 39.
- Филеръ, Т. 19 февраля, 47.
- Филеръ, Ш. Виноградная, 2.
- Фингеруть, Э. Ришельевская, 74.
- Фишманъ, Тема Конная, 2.
- Флейшеръ, Ар. Ризовск., 2.
- Фонаревъ, Менд. Пантелеймоновская, 124.
- Фогель, Л. Запорожская, 22.
- Фуксъ, Д. Тираспольск., 15.
- Фюрстъ, Сура. Пишоновск., 1.
- Фриденбергъ, Мойше. Божакина, 48.
- Хазановскій, Янк. Витте, 3.
- Хайсерверенъ, Фрима. Базарная, 70.
- Хайсерверинъ, Абр. Кузнечная, 53.
- Холодовская, Брана. Новый пер., 4.
- Хохуля, Дм. Божакина, 10.
- Хрейна, М. Костецкая, 34.
- Хусидъ, Шм. Дальниця., 20.
- Целевичъ, Г. Болгарск., 53.
- Циммерманъ, Мотя. Александровская пл., 8.
- Цырульничъ, Х.-Нойма. Раскидайловская, 40.
- Черкасовъ, Иванъ. Карташевская, 16.
- Чернеръ, Х. Косвенная, 86.
- Чертковъ, Д. Торговая, 15.
- Чудинова, Праск. Староковный пер., 5.
- Шаймонъ, Б. Пишоновская, 16.
- Шарфъ, М. Божакина, 32.
- Шарфъ, М. Божакина, 32.
- Шарканскій, Юсь Старорѣзничная, 35.
- Шарканскій, Наумъ. Спиридоновская, 38.
- Шарфъ, Вольфъ, Ремесленная, 38.
- Шляхта, М. Успенская, 15.
- Шмушковичъ, Абр. Зайцева, 10.
- Шевелевъ, Сана. Прохоровская, 33.
- Шевчукъ, Кондрать. Греческая, 12.
- Шепешевскій, Абр. Ярмарочная пл., 177.
- Шильманъ, Хана. Малороссійская, 32.
- Шильманъ, Хая. Малороссійская, 54.
- Шильманъ, Хая-Мася. Малороссійская, 62.
- Шлихта, М. Успенская, 25.
- Шнайдеръ, Х. Суворовск., 16.
- Шнигель, Мордко. Прохоровская, 28.
- Шницъ, М. Разумовская, 42.
- Шницъ, Ф. Розумовск., 30.
- Эйдельманъ, Аб. Тираспольская, 15.
- Эйдельманъ, Эля Новосельскаго, 91.

„Экономія“ — Шойхетъ. Ян.
Ал. Болгарская, 87.
Эстрахъ, Зельманъ Базар-
ная, 70.
Эхтманъ, Юс. Мѣщанск., 24.
Эхтманъ, Мар. Гимназиче-
ская, 30.
Эхтманъ, Х. Княжеская, 3.
Эхтманъ - Гехтманъ, Берка
Канатная, 51.
Юдазонъ, Нохимъ. Колонтаев-
ская, 45.
Якубовскій, Петръ. Пишовов-
ская, 39.
Якубсонъ, А. Московск., 15.
Ярновскій, А. Базарная, 36.
Ярновскій, Ш. Ср.-фонтанъ,
11 ст., 125.
Ярашъ, І. Софьевская, 22.
Ярошъ, О. Колонтаевск., 65.

ТОЧИЛЬНЫЯ МАСТЕРСКІЯ.

Бакаляръ, Б. Ланжер., 13.
Поссаржевскій, Д. Розум., 2.
Степановъ, Т. Жуковск., 30.
Степановы, Куз. и Тим. Жу-
ковского, 30.

ТРАКТИРЫ ЧАЙНЫЕ.

Аверъ, М. Ришельевская,
59. Тлфн. 50-00.
Агвевъ, П. Петропавл., 28.
Александровъ, Иванъ. Грече-
ская, 22; д. „Ланжеронъ“.
Алексѣевъ, Ант. Мельн., 18.
„Альказаръ“, — влад. Галяцо,
Фотій. Греческая, 48.
Амбатьело, Харл. Привозная
пл., 60.
Анзкинъ, Ник. Город., 24.
Ангелиди, Е. В. Болгарская,
6. Тлфн. 5735.
Анипольская, Бася. Тамож.
пл., 3. Тлфн. 39-06.
Аникутинъ, Ос. Старобазари-
ная, 61.
Антиповъ, Тим. Привозная
пл., 72.
Аполоникова, С. Москов., 63.
Афанасатъ, Хр. Конная, 20.
„Афины“, — влад. Балашевъ,
Серг. Александровская пл.,
5. Тлфн. 15-82.
Балашевъ, Сер. Ришел., 68.
Балашева, Мар. Б.-Ари., 87.
Тлфн. 14-56.

Балашевъ, Анд. Базари., 86.
Алекс. 6. Тлфн. 15-82.
Барановъ, Сп. Новобазарная,
пл., 1.
Барановъ, Фил. Петропав-
ловская, 66.
Барановъ, Як. Тирасп., 20.
Тлфн. 16-76.
„Баръ“, — влад. Сараевъ, С.,
Радомскій, Тр. и Волосо-
вичъ, Стан. Садовая, 17.
Бонифаци, К. Столбовая, 11.
„Биржа“, — влад. Бершадскій.
Вовикъ. Суворовская, 90,
Тлфн. 33-54.
Блюшъ, Карлъ. Николаев-
ская дор., 231.
Бреховъ, Дм. Суворов., 111.
Булавинцевъ, Мих. Колонта-
евская, 8. Тлфн. 60-52.
Булавинцевъ, Мих. Алексѣ-
евская пл., 18.
Бурневскій, Петръ. Москов-
ская, 41.
Бутенко, Гр. Раскид., 18.
Бѣлинскій, Х. Успенская, 25.
Тлфн. 15-72.
Бѣляевъ, Мих. Андр. лим.
Бѣляевъ, Мих. Москов., 159.
Вавиловъ, Зин. Тирасп., 4.
Тлфн. 34-82.
Валакъ, Пасх. Малорос., 94.
Валанчукъ, М. Суворов., 50.
Вапняръ, П.-А. Покровскій
пер., 15. Тлфн. 33-12.
Вапняръ, Роза. Успен., 109.
Вапняръ, Ср.-Абр. Запорож-
ская, 12.
Васильевъ, Конст. Заливной
пер., 4.
Везно, Гавр. Николаевская
дор., 239.
Вениченко, Аадра Хутор., 2.
Версановъ, Гр. Примор., 28.
Волянскій, Мих. Кондратен-
ко, 15.
Вулихмеръ, Аиз. Прохоров-
ская, 41.
Гарифало, Ек. Болгар., 43.
Гентъ, Кар. Балт. дор., 52.
Гердъ, Мойше. Вишняя, 90.
Тлфн. 46-38.
Гершковичъ. Бейла-Фейга.
Мясоѣдовская, 11.
Гершковичъ, Юс. и Теплиц-
кій, Ад. Ремесленная, 13.
Гингеръ, Т. Суворов., 107.
Гиссинъ, Абр. Пантел., 78.
Гихманъ, Г. Б.-Ари., 80.

Глейзеръ, Ерих. Сѣн. пл., 3.
„Гликсталь“, — влад. Забора,
Петръ. Сувор., 107. Тлфн.
37-18.
Головановъ, Ал-ѣй. Грече-
ская, 10.
Гольдъ, Як. Ник. дор., 227.
Гринштейнъ, Шл. Пл. Кон-
дратенко, 1. Тлфн. 41-86.
Гумбелевичъ, І. Софьевск., 3.
„Данія“, — влад. Курахтина,
Вѣра. Привозная пл., 72.
Тлфн. 58-27.
Двойнинъ, Ак. Московск., 1.
Дергачовъ, П. Прохор., 6.
Дельчевъ, Р. Прив. пл. 50.
Димитриади, Вас. Степов., 62.
Докуининъ, Аф. Мясоѣд., 38.
Дорохинъ, Анд. Кондр., 39.
Дуляръ, Феод. Гор. конный
рынокъ.
Енни, Алуиза. Ст.-базарная
пл., 36.
Ергеновъ, Дм. Пол. сп., 3.
Ермаковъ, Раск. Раскид., 38.
Енютинъ, П. Вишняя, 90.
Ефимовъ, Никл. Дальниц-
кая, 15.
Жаровъ, Анд. Дальниц., 2.
Жаровъ, Анис. Новобазар-
ная пл., 4.
Жебулякъ, Дав. Косвен., 39.
Жековъ, Пав. Ольгив., 37.
Жидонисъ, Ив. Ромесл., 11.
Жоржато, Ив. Преобр., 66.
Забора, Ома. Божакина, 20.
Загаевскій, Фр. Каранг., 21.
Зайцевъ, Ф. Петропавл., 35.
Запороженко, Мих. Никол.
дор., 239.
Заричанскій, Я. Косвен., 86.
Заржийная, Б. Манежная, 18.
Зильберманъ, Іуда-Л. Прохо-
ровская, 43.
Иваницкая, Д. Прохор., 3.
Ивановъ, Кир. Тирасп., 21.
Ивановъ, Ев. Базар. пер., 20.
Иванова, М. Тамож. пл., 7.
Игумнова, М. Колонт., 35.
Иллекчевъ, Н. Столбов., 24.
Исаковъ, Петръ. Ярмарочная
пл., 179.
Ишевичъ-Лисевичъ, Казен.
Хаджиб. лим., Паркъ.
Юлтуховскій-Скорописъ, Ар.
Приморская, 18.
Казанцева, М. Б.-Ари., 123.
„Калуга“, — влад. Вапняръ.
Пинк. Базарная, 88. Тлфн.

- Каладжи, М. Столбовая, 26.
 Калашниковъ, Ив. Бугаевская, 43.
 Калениченко, Ник. Дальницкая, 26.
 Капира, Дес. Петропавловская, 40.
 Капустинъ, Мих. Мельничная, 19.
 Карягина, Мар. Москов., 171.
 Карягинъ, Тих. Ст.-базарная пл., 22.
 Карягинъ, Ал-ѣй. Ярмарочная пл., 192; Московская, 95; при гор. скотобойн.
 Кастринуди, Георг. Болгарская, 6.
 Катичевъ, Я. Балковская, 8.
 Кигель, Х. Садиковская, 37. Тлфн. 52-30.
 Кирилинъ, Я. Приморск., 71.
 Клейманъ, Ар. Б.-Арн., 56. Тлфн. 48-44.
 Кюднеръ, М. Базарная, 40. Тлфн. 38-53.
 Колендо, Кс. Б.-Арн., 18.
 Комаровъ, Ос. Розумов., 12.
 „Коммерческій“, — владѣл. Стратіевскій, С. Прохоровская, 32. Тлфн. 36-80.
 Кондомаколи, Вас. Ольгивск. сп., 14.
 Кондрашовъ, Фил. Привозн. пл., 88. Тлфн. 60-27.
 Копайгородская, Хая. Столбовая, 26. Тлфн. 48-26.
 Коввалова, Ак. Сел. Гниляково, с. д.
 Константинъ, Мих. Водопроводная, 3.
 Контаки, Степ. Б.-Фонтанъ, 16 ст., д. Лигиной.
 Корюти, Г. Кондрат., 21.
 Корниковъ, Г. Новобазарная пл., 16.
 Корниковъ, Петръ. Головковская, 72.
 Косовъ, Мойсей. Ул. 19 февраля, 35.
 Каркарисъ, Никл. Кондратенко, 36.
 Красенко, М. Прохоров., 1. Тлфн. 42-39.
 Кригеръ, Ив. Мельничн., 47.
 Кудинцовъ, Пр. Малороссійская, 25.
 Кузнецовъ, Ал-ѣй. Коблевская, 22.
 Кузнецовъ, Ив. Балт. д., 68. Тлфн. 59-35.
 Куркумели, Д. Коблев., 24.
 Курджики, Вас. Екатер., 103.
 Кутовасъ, Мих. Москов., 3.
 Лащенко, Ив. Городск., 43.
 Ливановъ, П. Вѣшняя, 78.
 Лиговал, Ел. Пушкинск., 53.
 Лобанова, Пел. Хуторск., 82.
 Лукато, Пан. Болгарск., 6.
 Лысыхъ, Ст. Московская, 6.
 Магула, Андр. Екатер., 99.
 Магула-Федорато, Евенула. Кондратенко, 10.
 Малиновскій, С. Примор., 69; Ср.-фонтанская, 29.
 Малофѣевъ, Гр. Мясоѣдов., 45.
 Манолаки, Ар. Степовая, 52.
 Маринаки, Г. Градонач., 34.
 Махерасъ, М. Гаванная, 1.
 Мартыновъ, Д. Ярмарочная пл., 184.
 Мелешко, Вл. Москов., 113.
 Мельникова, Евд. Екатерининская, 105.
 Минигаевъ, Хадича. Михайловская, 22.
 Мисоцкій, Игн. Ср.-фонт., 18.
 Митровичъ, Конст. Левашевскій сп., 1.
 Мойтесанто, С. Примор., 57.
 Михалевичъ, Т. Церков., 22.
 Мишинъ, Андр. Городск., 11.
 Мишинъ, Ник. Городск., 33.
 „Морской“, — влад. Копайгородская, Г. Примор., 16.
 Нелень, Мих. Воен. сп., 10.
 Немировская, Р. Средняя, 1.
 Немировскій, Лейба. Преображенская, 66.
 Пенартовичъ, Анеля. Манежная, 8.
 Непоцентковскій, Сем. Садовая, 16.
 Неофитъ, Ст. Московск., 17.
 Никифоровъ, Ив. Б.-Арнаутская, 100.
 Никифоровъ, Петръ. Колонтаевская, 11.
 Никитенко, Кс. Б.-Арн., 80.
 Помикось, Од. Таможенная пл., 1.
 Номякось, Ома. Колонт., 7.
 Обрубко, Л. Тираспольск., 30.
 О-во вспомош. мясоторговцамъ г. Одессы. Пантелеймоновская, 87.
 Огневой, Вас. Тирасп., 31.
 Одесская трудовая артель офиціантовъ. М.-Фонт., А. Дунина.
 Озеровъ, Зах. Колонтаев., 7.
 Окуловъ, Ос. Польск. сп., 10.
 Павловскій, Феод. Ср.-фонтанская, 29.
 Панкова, Ир. Средн. пл., 1.
 Пантасопуло, Анас. Свинная пл., 10.
 Петтинато, Гаэт. Нѣжн., 70.
 Пьерато, Георг. Конная, 34.
 Погребцова, В. Прохор., 51.
 Полововъ, Ив. Петропавловская, 28.
 Поляковъ, В. М.-Куяльницъ.
 Потаповъ, Юс. Степовая, 68. Тлфн. 21-76.
 Потерлади, С. Красн. пер., 4.
 Пронкинъ, Андр. Ришел., 45.
 Путнаэрле, Янъ. Греческ., 2.
 Радько, Вас. Торговая, 24.
 Расторгуевъ, Мих. Градоначальн., 31. Тлфн. 32-57.
 Ратнова, Евд. Серединская пл., 3.
 Рачковская, Пел. Полтавской поб., 74.
 Ревина, Ф. Балт. дор., 99.
 Савостинъ, Ив. Ул. 19 февраля, 16.
 „Садикъ“, — вл. Михайловъ. Ник. Гаванная, 7. Тлфн. 12-54.
 Салий, Авкс. Виноградн., 13.
 Сергѣевъ, Еф. Коблев., 23; Колонт., 20; Привозн. пл., 60. Тлфн. 45-95; 30-28.
 Силла, Ф. Базарная, 59.
 Симось, Эм. Приморская, 67.
 Скауновъ, Март. Приморская, 30.
 Скорняковъ, Ал-ѣй. Столбовая, 28.
 Скрубская, Аг. Колонт., 20.
 Слободниченко, Ник. Степовая, 58. Тлфн. 45-40.
 Смарьянаки, М. Преобр., 98.
 Соскова, Нат. Вѣшняя, 16.
 Сосковъ, Серг. Пантелеймоновская, 95.
 Спиро, Ив. Новосельск., 11.
 Стамателато, Еванг. Привозная пл., 98.
 Станевъ, Вас. Воен. сп., 2.
 Степакова, Праск. Преображенская, 48. Тлфн. 14-47.
 Степиковъ, Пр. Торговая, 21. Тлфн. 14-47.

Степиковъ, Ив. Преобр., 22.
 Стефанато, М. Конная, 9.
 Стефанато, См. Конная, 42.
 Стоенеско, Георг. Б.-Арнаутская, 102.
 Стойлаки, Георг. Алексѣевская пл., 18.
 Столярчукъ, Гр. Полтавской поб., 26.
 Сухорѣнова, Праск. Никол. дор., 235.
 Сухацкій, Гер. Средняя, 54.
 „Таврида“, — влад. Магула, Андр. Екатерин., 99.
 Теплицкій, Ад. и Гершковичъ, Юс. Б.-Ари., 102. Тлфн. 59-44.
 Трибуць, Ст. Столбовая, 18.
 Ухачевъ, Ив. Городская, 36.
 Федорато, Мил. Мельн., 19.
 Феллеръ, Ф. Водопров., 24.
 Фесенко, М. Градоначал., 5.
 Филличкинъ, В. Кузнечн., 17.
 Фишеръ, Г. Суворовская, 88.
 Фишманъ, Ср. Прохоров., 4. (Городокъ). Тлфн. 43-75.
 Французовъ, Макс. Петропавловская, 35.
 Фридманъ, Х. Коблевск., 23.
 Фроловъ, К. Прохоров., 43.
 Ханмовичъ, Ис. Николаевская дор., 233.
 „Харбинъ“, — Южно-Русское акц. о-во пивовар. завод. Рижельевская, 70.
 Хюни, Аддръ. Божакина, 23.
 Христофориди, Пифаг. Ланжероновская, 14.
 Царукьяновъ, Ован. Колод. пер., 2.
 Чушковъ, Сем. Комитет., 18.
 Шапошниковъ, Мир. Мясобовская, 2.
 Швецъ, М. Картамыш., 46.
 Шильманъ, Юсь. Преобр., 96. Тлфн. 18-18; 31-11; 40-49.
 Шицко, Дом. Виноград., 8.
 Шмидтъ, Евф. Торговая, 38.
 Штоферъ, Юд. Колодезный пер., 12. Тлфн. 29-31.
 Шулеръ, Хр. Никол. дор., 209.
 Шуляковский, Д. Роман., 5.
 Шуляковский, Врем. Кузнечная, 59.
 „Экономия“, — влад. Авнеръ, Мойше. Рижельевск. 59.
 „Юбилей“, — вл. Михайловъ, Никита. Кондратенко. 16. Тлфн. 12-54.

Южно-Русскій монархическій союзъ. Б.-Фонтанъ, 16 ст., д. Априлева.
 Ирмаки. (она-же Дробнякъ), Домна. Никол. дор., 189.
 Яхимовичъ, Ос. Б.-Фонт., 35.

ТРАМВАЙ.

(См. „Электрич. трамвай“).

ТРИКОТАЖНО-ЧУЛОЧНЫЕ ИЗДѢЛІЯ.

(См. также „Мануфактура“).

Представительства и отдѣленія.

„Гиршбергъ, Яковъ и Вильчинскій“, — предст. Ловицкій, Максим. Жуковского, 32. Тлфн.: 10-30, 4-99.

Гиршъ, М. Левинъ, Лодзь, — предст. Діамантъ, бр. Софійевская, 9. Тлфн. 36-52.

„Империаль“, т-во чулочной м-ры, — предст. Троицкая, Юс. Тираспольская, 13. Тлфн. 10-24.

Каза, Стефанъ, Варшава. — предст. Кацъ, Мейл. В.-Арнаут., 93. Тлфн. 58-88.

Лозе и Бергманъ, — предст. Шаргородскій, Шл. Тираспольская, 22. Тлфн. 49-85.

Лютъ, Ф., Рига, — предст. Штернбергъ, Мойс. Авчинник. пер., 5. Тлфн. 5-02.

„Милеръ, Юліусъ“, Лодзь, предст. Мазуръ, Мейеръ. Успенск., 65. Тлфн. 48-28.

Михельсъ, Филиппъ и Герстенъ, — предст. Гиршманъ, Юліусъ. Нѣжинская, 64. Тлфн. 29-46.

„Плихаль, Л. и Ко.“, Лодзь, — предст. Болрскій, Л. и Гейнихъ, К., т. д. Ланжероновск., 19. Тлфн. 41-03.

„Тизенъ, Э. П.“, Лодзь, — предст. Мазуръ, Мейеръ. Успенск., 65. Тлфн. 48-28.

Яблонъ, М., Лодзь, — предст. Діамантъ, бр. Софійевская, 9. Тлфн. 36-52.

Производство и продажа.

Айзикина, Дея. Базарн., 102.

Вельтманъ, Сура. Скобелева, 58.

Вроновская, Павл. Садов., 13. Дукарская, Песя. Новосельскаго, 90.

Дукарскій, Мееръ. В.-Арнаутская, 101.

Юнисъ, Морд. Успенскій пер., 23.

Кельманзонъ, Инкель. Херсонская, 40.

Кива, Елиз. Дерibasов., 16. Корнинъ, С. Преображенская, 38. Тлфн. 38-74.

Лизогубъ, Дан. Успенск., 117. Фуксъ, Беръ. Преображенская, 76.

Чернявская, Фейга. Карангозова, 26.

ТРИКОТАЖНО-ЧУЛОЧНЫЕ МАШИНЫ.

Блокъ, Ж. и Ко. Дерибасовская, 12. Тлфн. 4-73.

ТРУБЫ.

(См. также „Водопроводныя мастерскія“).

Представительства и отдѣленія.

Бергманскіе заводы, Акц. о-во, Берлинъ. — предст. Кессельманъ и Лигнеръ. т. д. Пушкинская, 35. Тлфн. 16-37.

Заводъ гончарныхъ трубъ, Акц. о-во, Желанная, — предст. Эттингеръ, Ханимъ. Рижельевская, 48.

„Каменка“, — предст. Розумовъ, Гершъ. Успенская, 69. Тлфн. 2-43.

„Листъ, Густавъ“. Акц. О-во, Москва, — предст. Байерле, Э. и Ко, т. д. Рижельевская, 19. Тлфн. 7-11. (Пожарная).

Маннесмановскіе заводы. — предст. Гай. Юл. Гаванная, 6. (электрич. трамв., цѣльно-электрич. трамв., цѣльно-тянут.).

Riffelmacher et Engelard Roth bei Nurnberg, — предст. Флаксъ, Г. Р. и Ко., т. д. Троицкая, 17. Тлфн. 32-25.

Сосновиц. трубопрокатн. и
железодѣл. заводовъ Акц.
о-во, — предст. Шварц-
копфъ, Морицъ. Пушкин-
ская, 26. Тлфн. 8-47.

Торговля.

Кабатникъ, Раф. Ивжинская,
34. Тлфн. 33-05. (Оптов.
скл. железн. и мѣдн.).

ТУФЛИ.

Дамскія и дѣтскія

Гольдинбергъ, Мойс. Алек-
сандровская, 10.

Месежниковъ, Риса - Хая.
Староконная площ., буд-
ка, 10-06.

Эренбергъ, Бася. Старый
базаръ, корп. Маразли.

ТУФЛИ КАВКАЗСКІЯ.

Производство и продажа.

Абадажанъ, бр. Конная, 22.
Абадажанъ, Ногасть. Кон-
ная, 40.

Андріасяницъ, Аветисъ. Алек-
сѣвская пл., 3.

Башаратянъ, Арут. Мѣщан-
ская, 28.

Георги, Георг. Екатеринин-
ская, 20.

Георги, Ел. Екатерининск., 22.

Георги, Θεод. Дерибасов., 33.

Георги, Петръ. Успенскій
пер., 21.

Юсифидисъ, Ив. Москов-
ская, 13.

Колетивъ, Мих. Ул. 19 Фе-
враля, 18.

Мазарисъ, (Потелисъ) Ив. и
Мих. Екатерининская, 19.

Мазманякъ, Юсифъ. Москов-
ская, 15.

Мамоджалинцъ, Сарк. Косвен-
ная, 26.

Манукіасъ, Ант. Б.-Арна-
утская, 83.

Мендрисъ, Ив. Б.-Арнаут-
ская, 81.

Мишель, Феод. Костецкая, 8.
Монтьянцъ, Марукъ. Старо-
портофранковская, 103.

Мурадянъ, Амбуч. Вишн-
ная, 88.

Николаоглу, Ник. Болгар-
ская, 52.

Пашинякъ, Акопъ. Б.-Арна-
утская, 123.

Пашинякъ, Карапъ. Суво-
ровская, 119.

Скалевисъ, Вогел. Ул. 19 Фе-
враля, 42.

Сокаларъ, Пилапусъ. Б.-Ар-
наутская, 58.

Чацватадзе, Ирашо. Город-
ская, 52.

ТЮЛЬ.

(См. также „Мануфактура“).

Представительства и отдѣленія.

Розенъ, Ш. и К., Лодзь, —
предст. Рубинштейнъ и
Фольманъ, т. д. Скобеле-
ва, 52. Тлфн. 19-36.

Фольманъ, Г., Варшава, —
предст. Рубинштейнъ и
Фольманъ, т. д. Скобеле-
ва, 52. Тлфн. 19-36.

„Цвибакъ и Дейхманъ“, Вар-
шава, — предст. Мазуръ,
Мейеръ.

Шлексеръ, Выднега и Вай-
неръ, Варшава-Лодзь, —
предст. Боярскій, Л. и Гей-
нихъ, К., т. д. Ланжеро-
новская, 19. Тлфн. 41-03.

УКАЗАТЕЛИ ТОРГОВО-ПРО- МЫШЛЕННЫЕ.

„Вся Одесса“, адр. и спр.
книга. Выходитъ 1 разъ
въ годъ. Годъ изд. 4-ый.
изд. „Одесскія Новости“.
Успенская, 40. Тлфн. 3-03.

УКСУСНЫЕ ЗАВОДЫ.

Аноним. о-во. химич. про-
дукт. Тираспольская заст.
Тлфн. 50-92.

„Гигіена“. Фриманъ, Хана
и Нутельсъ, Гамш. Ба-
зарная, 80; Жуковского,
21. Тлфн. 9-44.

Гореманеръ, Екель. Старо-
Рѣзничная, 33.

Торгово-промышленное т-во
Дубининъ, А. К. Водо-
проводная, 2. Тлфн. 23-69.

Захарьенко, Як. Конт. Ри-
шельевск. 40. Тлфн. 13-37.
Заводъ Трушевскій пер-
домъ Штейнгауза.

УКСУСНЫЙ ЗАВОДЪ
„Я. Д. ЗАХАРЬЕНКО“
Продажа въ бочкахъ и бутылкахъ.
Контора: Ришельевская, 40. Тел.
13-37. Заводъ: Трушевскій пер-
домъ Штейнгауза.

Зборовская, Сура и Шапо-
чикъ, Пейс. Виноградная,
6. Тлфн. 19-06.

Карасіоти, Мар. Пантелей-
моновская, 51.

Концельманъ, Іонаф. Ново-
сельскаго, 45. Тлфн. 18-05.

Ландо, Авз. Болгарская, 70.
Тлфн. 56-52.

УЛЬТРАМАРИНЪ.

Представительства и отдѣленія.

„Зоммеръ и Новецъ“ Груш-
ковск. заводъ, — предст. Ро-
зумовъ, Гершъ. Успенск.,
69. Тлфн. 2-43.

УНИВЕРСАЛЬНЫЕ МАГА- ЗИНЫ.

Вагнеръ, Вилл. Ринкъ-Ваг-
неръ и Ко., т. д. Дериба-
совская, 16. Тлфн. 14-61.

Ведде, Юл. Дерибасовск., 27.

Гальперинъ, Я. А. Ришель-
евская, 16. Тлфн. 22-84.

„Петролокино, Бр.“. Кемда-
Ник. и Фонъ-Погдестъ.
Греческая, 28. Тлфн. 5-21.

УПАКОВКА.

Ковачичъ, Влад. и Богданъ.
Бартоло. Польскій ст., 10.
Тлфн. 9-03.

Кравчикъ, Б. Екатеринин-
ская, 32.

Лонгре, А. Екатерининск. 34.
Рубиншпейзеръ, Гамс. Гого-
ля, 14. Тлфн. 20-03.

Северинъ, А. Жуковского, 17.
Тишаевъ, Еф. Садовая,
Тлфн.: 50-20 и 50-21.

УРАНИЯ Гаванная, 10. Тел. 15-31. **URANIA**

Физико-химическое бюро. Институтъ естествознанія. Химическая лабораторія.

ПОЛНОЕ ОБОРУДОВАНИЕ ШКОЛЬ.

На складѣ всегда имѣются наглядныя учебныя пособія по всѣмъ предметамъ школьнаго преподаванія.

Во главѣ каждого отдѣла стоятъ специалисты профессора и преподаватели.

Тишаевъ, Еф. и Тиль, Иос.
Екатерины., 35. Тлфн. 48-40.Тишаевъ, Ив. Садовая, 11.
Тлфн. 52-36.Тишаевъ, Мих. Садовая, 5;
Екатерины., 84. Тлфн. 28-25.Тишаевъ, Пав. Садовая, 14.
Тлфн. 52-36.

Таубманъ, И. Успенская, 111.

Финкельштейнъ, Б. и Сынъ.
Базарная, 40.Черноивановъ, Ф. Головоков-
ская, 46. Тлфн. 19-01.**УЧЕБНЫЯ ПОСОБІЯ.**Гуревичъ, Б. К. Ремеслен-
ная, 5. Тлфн. 67-50.**Б. К. ГУРЕВИЧЪ**Личн. Почетн. Гражданин.
Ремесленн., 5, н. 2. Тел. 67-50.Оборудованіе учебн. пособіями
учебныхъ заведеній.**Сиротинъ, Мойс. Херсонская,**

29. Тлфн. 48-65.

"Святель", Чацкий Г. Н.
и Ко. ул. Петра Велик. 8.

(См. объявл.).

"Уранія", Гаван. 10. Тлфн.
15-31. (См. объявл.).**ФАНЕРНЫЯ ИЗДѢЛІЯ.**

(См. также "Ящички").

Зборовскій, М., т. д. Старо-
базар. пл., 31. Тлфн. 19-09.Коганъ С. Г. и Ко, т. д.
преемники Коганъ и Луц-
кій. Бугаевская, 51. Тлфн.
21-13.**ТОРГОВЫЙ ДОМЪ****С. Г. Коганъ и Ко.**Преемники Коганъ и Луцкій.
Бугаевск., 51. Тел. 21-13.

Торговый Домъ

Г. Н. Чацкий и Ко.подъ фирмой "Святель".
ОДЕССА, ул. Петра Великаго, № 8.Единствен. представит. для всего Юга
Россіи швейцарской берлинской фирмы
„Б-ль ВИХМАНЬ“—фабрики наилуч-
шихъ готовыхъ—спеціальной торгов-
ли чертежными принадлежностями, гео-
дезическими приборами и счетными
лентками.Представительство и складъ кинемато-
графическихъ аппаратовъ и проекцион-
ныхъ фонарей. Оборудование научнаго
кинематографа. Прокатный институтъ
научныхъ кинематографическ. лентъ и
картъ диапозитивовъ по всѣмъ от-
раслямъ знанія.Представительство и складъ нагляд-
ныхъ учебныхъ пособій первоклас-
сныхъ иностранныхъ фирмъ. Постоян-
ная выставка новейшихъ пособійКотора и складъ открыты ежедневно
за исключеніемъ воскресныхъ и празд-
ничныхъ дней отъ 11 час. утра до 2
час. пополудни и отъ 4 до 7 ч. веч."Левензонъ, И. и Ко.", т. д.
Екатеринынская, 25.Лютеръ, А. М., Акц. о-во,
Ревель,—скл. у "Левин-
зонъ, И. и Ко.". Екате-
ринынская, 25. Тлфн. 8-96.Мильштейнъ, Л. Б.-Арнау-
тская, 127.Миркинъ, М. Л. Б.-Арнау-
тская, 98.**ФАРФОРЪ И ХРУСТАЛЬ.**(См. также "Стекло" и "По-
суда".

Представительства и отдѣленія.

"Адамовка",—стекл.-хрусталь.
заведеніе,—предст. Миль-
чинъ, Беръ. Успенская, 87.
Тлфн. 4-49.Брички, А. А., фарф. зав.,
м. Полонное, — предст.Мильчинъ, Беръ. Успен-
ская, 87. Тлфн. 4-49.Грипарі, Ник. Петр., Бара-
нов. фарфор. зав., Бара-
новка, Вол. губ.,—предст.
Мильчинъ, Беръ. Успен-
ская, 87. Тлфн. 4-49."Зусьманъ, А. Ф.", фарф.
фаянс. зав., — предст.
Баркъ, Хаимъ-Иосъ. Успен-
ская, 101. Тлфн.: 23-60
и 50-14."Краевскій и Борисовъ",—
предст. Мельцеръ, Ицко.
Базарная, 4. Тлфн. 50-25.Кузнецовъ, М. С., т-во,—
предст. Успенская, 83-85.
Тлфн. 5-73.Мальцовскихъ заводовъ Акц.
о-во,—предст. Александр-
ров. пл., 3-4. Тлфн. 21-22.Нечаевъ-Мальцовъ, Ю. С.—
представители: Трубинеръ.
А. Д. и Михаловскій, Х.
Н. Успенская, 56. Тлфн.
46-95.**ФАЯНСЪ.**(См. также "Фарфоръ" и
"Хрусталь", "Стекло" и "По-
суда").

Представительства и отдѣленія

"Зусьманъ, А. Ф.", фарфор.
и фаянс. заводы,—предст.
Баркъ, Хаимъ-Иосъ. Успен-
ская, 101. Тлфн.: 50-14
23-66.Кузнецовъ, М. С., т-во,—
предст. Успенская, 83-85.
Тлфн. 5-73.Леопольдъ, Чаманскій и Ко.,
Влацлавскъ,—предст.
Мильчинъ, Беръ. Успен-
ская, 87. Тлфн. 4-49."Фрейдентрейхъ, А.",—предст.
Мельцеръ, Ицко. Базар-
ная, 4.**ФИЛЬТРЫ.**"Беркефельдъ" в-во водян.
фильтровъ, Целле (Герма-
нія).—предст. "Эд. Арпсъ
и Ко". акц. о-во. Балков-
ская 54. Тлфн. 20-31.Литовскій, А. С., инж. Лер-
монтовскій пер., 8, с. д.
Тлфн. 52-93.Книга „Вся Одесса“ напечатана краской фабрики **К. Д. БЕРТО и Ко.**
ОДЕССА, Мельничная 43. Телеф. 50-35.

Ф И Т И Л ь К И .

Гринбергъ, Мот. и Янк.
Успенская, 54. Тлфн.
17-49.

„Глафей, Г. А.“, Июрен-
бергъ, — предст. Гейман-
сонъ, Г. Пушкинская, 54.
Тлфн. 28-05.

„Индустри“ Шварцманъ, В.
и I. Успенская, 81. Тлфн.
14-45.

Петрококино, бр. Ксида, Никл.
и ф. Поглазъ. Греческая,
28. Тлфн. 5-21.

ФОТОГРАФИЧЕСКІЯ ПРИ-
НАДЛЕЖНОСТИ.

Представител. и отдѣленія.

Agfa Berlin, Кнорре, Эрн.
Екатерининская, 6, Тлфн.
38-69.

Гекъ, П. К., Каневскій и бр.
т. д. Малый пер., 6. Тлфн.
39-41.

„Udelman, Ch. & Co.“ — пред.
Левицкіе, Бр., т. д. Троиц-
кая, 36. Тлфн. 53-20. (Ра-
діотипн. откр. письм.).

Кюльпе, А. И. влад. Витте
и Фукъ. Ришельевская, 5.
Тлфн. 9-13.

„Побѣда“ т-во, б. Занков-
скій, Каневскій, и бр. т. д.
Малый пер., 6. Тлфн.
39-41.

„Электра“ — Келеръ, Р. и К^о,
т-во, Москва, Хаславскій,
Як. и К^о, т. д. Пушкин-
ская, 11. Тлфн. 23-71.

Торговля.

Ицковичъ, Хаимъ. Преобра-
женская, 54.

Келлеръ, Р. и Ко. т-во. Де-
рибасовская, 22. Тлфн.
40-92.

Коганъ, Як. Троицкая, 39.
Тлфн. 38-95. (См. объявл.).

Кюльпе, А. И. Витте и Фукъ
Оск. и Конд. Ришельевск.
5. Тлфн. 9-13.

„Любитель-фотографъ“, Щер-
бакова, Зин. Садовая, 19
Петрококино, бр. Ксида и
фонъ-Поглазъ Никл. Г.
Греческая, 28. Тлфн. 5-21.

С Н Л А Д ь
ФОТОГРАФИЧЕСКИХЪ
ПРИНАДЛЕЖНОСТЕЙ

и аппаратовъ и объективовъ
и производство
фотографическихъ бланковъ и
декоративной мебели

Я. КОГАНА

Одесса, Троицкая ул., д. № 39.
Телефонъ № 38-95.

Покорный, Юсифъ. Дериба-
совская, 17; Скобелева, 53.
Тлфн. 5-16 и 6-66.

Фишеръ, Викторъ. Садовая,
15. Тлфн. 18-87.

Целлентинъ, Пав. Ришельев.,
24. Тлфн. 32-34. (См.
объявл.).

Шеля, Карлъ. Екатеринин-
ская, 19. Тлфн. 17-26.

ФОТОГРАФИИ.

Азбиль, Гр. Б.-Арнаутск. 84.
„Айвазовскій“ — влад. Райхъ.

Я. О. Преображенская, 59.
«Беролина», Гросманъ, Гдаль.
Карангозова, 20.

Блаштойнъ, Як. Садовая, 17
Бухманъ, Шм. Ришельев-
ская, 43.

МАГАЗИНЪ

фотографич. аппаратовъ
и принадлежностей,
волшебныхъ фонарей
для школь и т. п.

П. Л. ЦЕЛЛЕНТИНЪ

ВЪ ОДЕССѢ.

Ришельевская, 24.

Телефонъ № 32-34.

Бѣлоцерковскій, Як. Дериба-
совская, 13. Тлфн. 38-39.

Вайцъ, Рев. Московская, 7.
Валдовскій, Брон. Преобра-
женская, 31.

Вайнштейнъ, М. Торговая 32.
«Велографія», Портъ, Мейта.
Пассажъ, (внутри).

„Верещагинъ“, Око, Мовша.
Ришельевская, 22.

Войцеховская, Клеоп. Осип.
Прохоровская, 77.

Воронинъ, А. Городская, 34.
Горнштейнъ, Абр. Дериба-
совская, 11.

Готлибъ, Бор. Гаванная, 9.
Гесикъ, Илья. Преображен-
ская, 30.

Гринбергъ, Б. С. Болгар-
ская, 41.

Гриншпунъ, Б. Преображен-
ская, 84.

Дондышъ, Из. Ар. Колонта-
евская, 18.

Дорфманъ, Л. А. Преобра-
женская, 50.

Зальбергъ, Ж. Ришельев-
ская, 25.

„Заря“ — влад. Альтеръ, П.
М. Б.-Арнаутская, 46.

Зельдесъ, Ф. Пантелеймо-
новская, 62.

Згутъ, Рахм. Кузнечная, 46.

Знайдъ, Венц. Тирасполь-
ская, 8.

Ицковичъ, М. Преображен-
ская, 65.

Корчемный, Вольфъ. Преоб-
раженская, 69.

Корчемный, Гдаль. Кобле-
вская, 26.

Когманъ, Як. Гаванная, 12.

Кирчикъ, М. Приморская, 18.

Ковальскій, Я. Ришельев-
ская, 76.

Кумпербергъ, Сол. Дериба-
совская, 21.

Либовичъ, М. Коблевская, 26.

Лихтенбергъ, Ш. Ришельев-
ская, 39.

„Лучъ“, Эллинкричъ, П. Де-
рибасовская, 26.

„Люмьеръ“, Соколовъ, Мар-
Дерибасовская, 19.

Ляшенко, Дм. Дерибасовск.
26. Тлфн. 28-88.

Малкусъ, Юда. Ришельев-
ская, 29. Тлфн. 38-89.

Маргулисъ, Г. Д. Слобод-
ская, 48.

„Модернъ“, Прохоровск. 15.

Мульманъ, Кива. Преобра-
женская, 68.

Немзеръ, Гдаль. Жуков-
скаго, 34.

Нуткинъ, Юсь. Дерибасов-
ская, 18.

Портеръ, Т. Дерибасовская,
33. (Внутри Пассажа).

Пастель, Абр. Провіантс., 14.
 Померанць, Беньяминъ. Ришельевская, 23.
 Примакъ, Ю. Тираспольская, 3.
 Пудичевъ, Дм. Преображенская, 52.
 „Регина“, Семенюта, Э. Дерibasовская, 16.
 Розвалъ, Ришельевская, 28.
 Розвалъ, Ис. Преображенская, 43.
 Розвалъ, Перлъ. Ришельевская, 28.
 Рейхъ, Як. Преображенская, 19.
 „Ренессансъ“, Красновъ, Абр. Ришельевская, 27.
 Ронесъ, Абр. Дерibasовская, 17. Тлфн. 56-37.
 Рижакъ, Изр. Дерibasов., 27.
 Силинъ, Раф. Торговал, 28.
 Старосельскій, І. Преображенская, 77.
 Тейтельманъ, Шл. Тираспольская, 6.
 Уманская, Берта. Преображенская, 75.
 „Фемина“. Ланжероновская, 13. (Электр.)
 „Художественная“ — Бухманъ, С. Ланжероновская, 29. (Электр. при Маломъ театрѣ).
 „Художественное ателье“ — Вайнштейнъ, Д. Н. Успенская, 87.
 Шнейдеръ, Іос. Ришельевская, 12.
 Эльбаумъ, Б. С. Дальницкая, 2.
 Эрмансъ, Вл. Ришельевская, 7. Тлфн. 39-39.
 Юхновъ, Зигм. Преображенская, 11.
 Увеличеніе портретовъ.
 „Ливазовскій“.— влад. Я. О. Райхъ, Преображенск., 59.
 Немзеръ, Г. Жуковск., 34.
 „Палитра Рафаэла“. Люпенъ, А. Ришельевская, 54.
 Ронесъ, М. Ришельевск., 24.

ФРУНТЫ.

(см. также «Апельсины и лимоны»).

Представительства и отдѣленія.
 Wichers et Ludolpi, Hamburg,
 — Гиттерманъ, Вильг. Кра-

сный пер., 3. Тлфн. 33-32.

Пишманъ, бр., М. и Н. Θεодосія,—Шифресъ, Гершъ. Ришельевская, 11. Тлфн. 23-72.

Торговля.

Атласъ, Р. Ст.-Базарная пл. (корп. Маразли).

Баиръ-Мешади, А. Херсонск., 52.

Бихманъ, В. Базарная, 75.

Борскиверъ, Ш. Г. Пантелеймоновская, 59. Тлфн. 25-52.

Высокій, В. Пантелеймоновская, 100. Тлфн. 14-55.

Городецкій, Б. Пантелеймоновская, 57. Тлфн. 23-53. (Сушеные).

Гриббергъ, Ф. Греческ. 40.

Канторъ, Н. Пантелеймоновская, 61. Тлфн. 4-53.

Конъ, Ис. Пантелеймоновск., 79; Тлфн. 18-82. Т. адр. Привозъ, фрукт. рядъ. Тлфн. 39-69.

Брушицынъ, П. Полтавской Побѣды, 37.

Ксида, И. Пантелеймоновск., 87.

Ландманъ, Э. Божакіна, 24.

Левитинская, Э. 19 февраля, 43.

Шестопаль, К. Я. авц. о-во (К-ры) Ришельевская, 9.

Народицкій, М. Я. Пантелеймоновская, 110. Тлфн. 15-16. (Бессар.)

Нетупскій, А. Ланжероновская, 24.

Неттинато и Бассо, т. д. Пушкинская, 19.

Райшубскій, Ф. Пантелеймоновская, 112.

Рѣзникъ, Іос. Пушкинск., 6.

Сквирскій, І. Екатерининск., 88. Тлфн. 15-64.

Скульскій, Н. Новобазарная пл., 10.

Сулханіанць, М. С. Кондратенко, 29. Тлфн. 5-61. Персидск. сушеные).

Сурисъ, П. и Л., бр. т. д. Пантелеймоновская, 114. Тлфн. 22-61.

Счастный, Сем. Ришельевск., 41.

Таргонскій, М. Сабан. мость, 1. Тлфн. 35-81.

Топчиашвили, А. Пантелеймоновская, 89.

Улицкая, Р. Херсонская, 40.

Файнгольдъ, Я. С. и Чаусовскій, И. Троицкая, 36. Тлфн. 31-27. (Персидск. суш.)

Фалькенштейнъ, Изр. Средняя, 29.

Финкельштейнъ, Авр. Ланжероновская, 17. Тлфн. 46-99.

Хаджи-Георги, Преображенская, 11.

Чачу, Георг. Тираспольская, 14.

Чернилевскій, В. Карангозова, 26.

Шеверъ, Ив. Сем. Екатерининская, пл. Тлфн. 30-01.

Аврамиди, Клеан. Пантелеймоновская, 75. Тлфн. 42-15.

Аврухъ, Ицекъ-Мойше, Екатерининская площадь, 5. Тлфн. 14-47.

Алмеръ, Лея, Привозная, 54.

Андреевскій, Ив. Брытій рынокъ, 27.

Анветковъ, В. К., и Унановъ, А. Ч. Т-во на паяхъ. Кондратенко, 29.

Арзуманопуло, Сем. Пантелеймоновская, 112.

Атаманова, Пат. Дальницкая, 2.

Байтлеръ, Занв. Привозная пл., 63-64.

Балтакса, Ис. Привозная пл., балаг. 43.

Банкъ, Як. Греческая, 23.

Барскій, Бор. Привозная пл., фрукт. рядъ, 37.

Бейдеръ, Ривка. Привозная пл., 58.

Бейдеръ, Шейва. Привозная пл., 19.

Бендерскій, Симха. Привозная пл., балаг. 57.

Беніовъ, Дв. Привозная пл., балаг. 68.

Блиндерманъ, Эм. Привозная пл., балаг. 11.

Блинштейнъ, Хаимъ. Привозная пл., балаг. 62.

Блюменфельдъ, Голда. Привозная пл., балаг. 55.

- Братъ, Шл. Преображенская, 32.
- Брейтманъ, Гершъ, Привозная пл. балаг.
- Буровская, Дар. Привозная пл., балаг. 3.
- Быликъ, Рухля. Суворовск. 43.
- Вайсбурдъ, Ср. Привозная пл., балаг. 12.
- Ваксъ, Як. и Карасюкъ, Рух. Привозная пл., балаг. 59 и 60.
- Вартановъ, Марк. Пл. Кондратенко, 1.
- Ваславскій, Юсь. Ланжероновская, 30. Тлфн. 36-28.
- Вассерманъ, Копель. Привозная пл., балаг. 65.
- Ваховская, Сарра. Новый баз., крыт. рын. 34.
- Виршлесъ, Юс. Привозная пл., балаг. 4.
- Войнеръ, Лея. Крытый рын. 35.
- Вѣхъ, Викт. Михайловская пл., буд. 619.
- Гельманъ, Мар. Привозная пл., балаг. 49.
- Гельфандъ, Мошко. Красный пер., 34. Тлфн. 31-37.
- Гершензонъ, Двойра. Ришельевская, 60.
- Гехтбаръ, Шим. Привозная пл., балаг. 39.
- Гилевъ, Дем. уг. Конной и Княжеской.
- Гирко, Ник. Церковная, 8.
- Голомбъ, Бенусть, Преображенская, 85.
- Гольдергъ, Неся. Привозная пл., балаг. 19.
- Готлибъ, Лея. Александровская пл., 4.
- Грейтеръ, Ешау-Ицко. Привозная пл., балаг. 33-34.
- Грибельскій, Пер. Ришельевская, 19.
- Гривблатъ, Соля. Крытый рын. 26.
- Гривбоймъ, Бор. Привозная пл., балаг. 56.
- Гринштейнъ, Меня. Привозная пл., балаг. 3.
- Гринштейнъ, Мих. Привозная пл., балаг. 5.
- Гринштейнъ, Шл. Привозная пл., балаг. 24.
- Гуровичъ, Этля. Новый баз., 25.
- Дивари. Панаютъ. Дерибасовская, 7. Тлфн. 53-74.
- Дошбровскій, Дан. Слоб.-Ром., базаръ, 3.
- Ентензонъ, Фейга. Привозная пл., балаг. 18.
- Зайденфельдъ, Ар. Привозная пл., балаг. 11.
- Зелицкій, Изр. Привозная пл., 30.
- Зильберминцъ, Рейзл. Привозная пл., балаг. 44.
- Зильберъ, Мордко-Беръ. Привозная пл., балаг. 16.
- Зусювичъ, Як. Новобазари., 83.
- Ианикъ, Кость. Бѣлинск., 25.
- Назимъ-Оглу, Маметъ-Риза. Успенская, 61.
- Калиничева, Тат. Садов., 2.
- Капонъ, Дав. Дерибасовская, 26.
- Коринъ, Гершъ. Привозная пл., 8.
- Кацъ, Хана. Пантелеймоновская, 116.
- Качуръ-Дорожанская, Matr. Иловицкая пл., 2-й р., балаг. 1.
- Кизий, Нетужема-Меосумъ, Ул. Бѣлинскаго, 10.
- Кинеловскій, Лейба. Привозная пл., 51.
- Киржнеръ, Рухля. Старый базаръ, буд. 1569.
- Клейнеръ, Лейба. Привозная пл., 9.
- Коккинаки, Мих. Пантелеймоновская, 35. Тлфн. 60-03.
- Конъ, Юська. Привозная пл., балаг. 23-24.
- Коринъ, Гершъ. Пантелеймоновская, 77.
- Крамаренко, Серг. Слоб.-Ром. базаръ, 2.
- Кривошеина, Ал. Б.-Фонт. д. Дѣтинова.
- Крѣона, Поливій. Красный пер., 7.
- Кумуци, Евстр. Успенская, 44-43.
- Кунитманъ, Ицко. Привозная пл., балаг. 15.
- Курбаджи, Юс. и Богдановъ, Куз. Александровск. пл., 6.
- Куркумели, Дм. Александровская пл., 3.
- Лавазаненъ, Огаи. Красный пер., 10.
- Лазаренко, Ольга. Привозная пл., 3.
- Лейзеровичъ, Энтя. Садовая.
- Лейзеровичъ, Ср. Екатерининская, 34.
- Лехцлеръ, Юсь. Привозная пл., 50.
- Лифшицъ, Ида. Привозная пл., фруктовый рядъ.
- Лойза, Ал. Греческая, 35.
- Маврикосо, Пан. Новорыбная, 81.
- Магазинникъ, Шим. Банатная, 46.
- Марчукъ, Берко. Привозная пл., балаг. 47.
- Махмудъ-Оглу, Абрид. Канатная, 22.
- Меламедъ, Яня. Б.-Арнаутовская, 43.
- Мешади-Багиръ, Ахмедъ-Оглу, Херсовская, 52.
- Микитюкъ, Вас. Гулевая, 4.
- Мильтрейгеръ, Бен. Привозная пл., 9.
- Михайлу, Ив. Суворовск., 30.
- Мурикъ, Гершко. Пушкинская, 14.
- Народицкій, Мееръ, Пантелеймоновская, 110.
- Нетупскій, Альб. Ланжероновская, 24.
- Палавиди, Жоржъ. Пантелеймоновская, 114. Тлфн. 33-92.
- Пари, Мих. Привозная пл., балаг. 1.
- Партокали, Иванъ. Красный пер., 9.
- Пастеръ, Фр. Привозная пл., 26.
- Пенмосеръ, Хая. Александровская, 27.
- Погорѣльскій, Зейл. Привозная пл., 46.
- Полякъ, Шр. Привозная пл., 17.
- Пончъ, Ср. Привозная пл., 41.
- Портарескулъ, Дар. Привозная пл., 2.
- Пояровъ, Ал. Привозная пл., 6.
- Прокоповичъ, Навель. Крытый рынокъ, 32.

Пѣтуховскій, Шагна. Привозная пл., 8.
 Райшубскій, Эфр. Пантелеймоновская, 112.
 Рубинштейнъ, Лейба. Екатерининская, 4.
 Рубинштейнъ, Шейндля. Новый баз., крыт. рын. 31.
 Рѣзникъ, Юсь. Пушкинск., 6.
 Сафаръ-Оглы, Абдуль. Княжеская, 40.
 Сименовскеръ, Ид. Привозная пл., 19-20.
 Сауцкій, Шл. Таможенная пл., буд. 1348.
 Смотанюкъ, Ив. Б.-Фонт. д. Лигиной.
 Смольникъ, Абр. Крытый рынокъ, 23-24.
 „Стамъ, Г. и С-ья“ т. д.
 Стамъ, Ос. и Изр. Суворовская, 85. Тлфн. 12-81.
 Стрѣльцова, Нат. Привозная пл., 1.
 „Сурисъ, П. и Л.“ т. д. Сураиель, Пейс. и Морд-Лейз. Пантелеймоновская, 114. Тлфн. 22-61.
 Сушковъ, Вас. Посоховская пл., 3.
 Съдова, Мар. Скобелева, 1.
 Таргонскій, Мошал.-Ар. Сабанъевъ, мость, 1.
 Теплицкій, Ихель. Посоховская пл., 7.
 Травло, Панаютъ. Александровская пл., 1.
 Тумаркинъ, Рув. Привозная пл., 52.
 Туршуджанъ, Аганикъ. Привозная пл., 10.
 Улановскій, Ар. Привозная пл., 14.
 Файнштейнъ, Шм. Новорыбная, 106 и 110. Тлфн. 28-16.
 Файнъ, Мойше-Лейба. Привозная пл., 67.
 Федорова, Варв. Шишмановская пл., балаг. 3.
 Федоровъ, Леон. Суворовск., 28.
 Фельдманъ, Геня. Шишмановская пл., балаг. 2.
 Фельдманъ, Гитля. Шишмановская пл., балаг. 1.
 Филиппаки, Георг. Пантелеймоновская, 114. Тлфн. 49-91.

Финкельштейнъ, Абр. Ланжероновская, 17. Тлфн. 46-99.
 Фиртъ, Сося. д. Женскаго Благотворит. О-ва. Тлфн. 39.
 Флисъ, Анна. Привозн. пл., 4; 2 рядъ, 4.
 „Флорида“, Лейзеровичъ, Г. Екатерининская, 19. Тлфн. 37-21.
 Феломъевъ, Бурій. Крытый рынокъ, 41.
 Ханисъ, Сол. Привозная пл.
 Ханесъ, Сол. Мясофдовск., 25.
 Царковская, Хая и Фрайманъ, Шл. Привозная, пл., 20.
 Цвикъ, Эфр. Петра Великаго, 24.
 Чарнисъ, Генросъ. Привозная пл., фрукт. рядъ.
 Черли, Гершъ. Привозная пл., 7.
 Чернишевскій, Влад. Гулевая, 26.
 Чернобыльскій, Либ. Посоховская пл., 10.
 Черношенко, Нат. Привозная пл., 3.
 Чолакоглу, Ксант. Карангозова, 22.
 Шандеръ, Мееръ. Крытый рынокъ, 36.
 Шафранъ, Соня. Привозная пл., 78.
 Шварцъ, Герш. Херсонская,
 Шварцъ, Ср. Среднская пл., 14.
 Шевченко, Дар. Крыт. рын. 38.
 Шейнзонъ, Абр. Преображенская, 27.
 Шекеръ, Ив. Екатерининская пл., 3. Тлфн. 30-01.
 Шейнсиясъ, Маркъ. Привозн. пл. 33.
 Шехтеръ, Исая. Посоховск. пл., балаг. 8.
 Шехтеръ, Шая. Александр. 21.
 Шистеръ, Ицко. Посоховская пл., балаг. 44.
 Шмиклець, Крейна. Екатерининская, 2. Тлфн. 22-48.
 Шнайдеръ, Ис. Ковная, 15.
 Штрингвассеръ, Бен. Привозная пл., 16.

Штейнгольдъ, Сухари. Садовая, 19. Тлфн. 61-16.
 Штрингвассеръ, Кейля-Лей. Привозная пл., 13.
 Эджили-Оглы, Сааку. Посоховская пл., 1.
 Ярдоголу, Яни. Привозная пл., 10.
 Ярмоклійскій, Гершъ-Лейба. Ярмарочная пл., базаръ.

ФУТЛЯРНЫЯ МАСТЕРСКІЯ.

(см. также „Переплетныя и футлярныя издѣлія“).

Измповичъ, Матусъ. Болгарская, 40.
 Пильченко, Анна. Дерибасовская, 19.
 Цеханскій, Зейл. Скобелева, 39.

ХАЛВА.

Производство и продажа.

Агаянъ, Арс. Б.-Арнаутская, 78.
 Берманъ, Ис. Александровская, 14; Головкинск., 20. Тлфн. 28-02.
 Георгиади, Пасхали. К-ра: Кондратенко, 27; фабр.: Божакина, 35. Тлфн.: к. 23-35. ф. 29-86.
 Дуварджоглу, Л. Х., т. д. Дуварджоглу, Христоф. и Калиона, к-ра: Красный пер., 7; фабр.: Михайловская, 28-30. Тлфн.: к-ра: 3-02, скл.: 26-26, рознич. магаз.: 15-43, фабр. воды: 21-65, заводъ: 19-39.
 Казанджи, Праск. Крытый рын., 30-80.
 Капрула, Георг. Базарн., 88.
 Крандасъ, Георг. Военный сп., 13.
 Крахмальниковы Бр. т. д. (фабр.) Ср. Фентанская дор., за Чумной горой; Тлфн. 27-32.
 Чаниковъ, Ар. Александровская, 14.
 Чолакоглу, Георг. к-ра: Екатерининская, 61; Водопроводная, 9. Тлфн.: 27-05, 19-02.

О В Щ Е С Т В О

Донецкихъ стеклянныхъ и химическихъ заводовъ

въ Константиновкѣ, Екатеринославской губ.

Кислоты: Сѣрная, Соляная и Азотная, Хлорная известь,
железный купоросъ, глауберова соль.

Чолакоглу, Магр. Княже-
ская, 30.
Шамашъ, Бор. Александров-
ская, 14.

ХИМИЧЕСКІЕ ТОВАРЫ.

(См. также „Аптекарск. то-
вары“).

Представительства и отдѣленія.

„Березина“, акц. о-во, —
предст. Конъ, Я. С., т. д.
Ришельевская, 35. Тлфн.
5-71.

Берингеръ, Ц. Ф. и с-ья,
Мангеймъ, — предст. Ги-
навдъ, А. и Э., т. д. Гре-
ческая, 33. Тлфн. 9-21.

„Варшавск. Химич. Заводъ“,
— предст. Каршенбоймъ,
Б. М. Троицк., 23 („Ан-
тифуръ“ — средство для
чистки котловъ).

Halpeman's, В. Sohne, —
предст. Розумовъ, Гершъ.
Успенск., 69. Тлфн. 2-43.

Гофманъ, Ля-Рошъ, Ф. Ба-
зель, хим. фабр., предст.
Геймансонъ, Г. Пушкин-
ская, 54. Тлфн. 28-05.

Grossman, В. et Co, Вге-
men, — предст. Гиттерманъ.
Вильг. Красный пер., 3.
Тлфн. 33-32.

Grosscurth & Luboldt, — пред-
ставит. „Конъ, Я. С.“ т. д.
Ришельевская, 35. Тлфн.
5-71.

Донецкихъ стекольныхъ и
химич. заводовъ, о-во,
Константиновка, — предст.
Зейлигеръ, М. Л. Екате-

рининск., 54. Тлфн. 12-89.
(Кислоты, известь, цинкъ
и пр.).

Елисаветградск. уездн. зем-
ство — Каневскій и бр.,
т. д. Малый пер., 6. Тлфн.
39-41.

„Желѣзо“ т-во, Киевъ — пред-
ставит. Левинсонъ, Дав-
Дан. Кондратенко, 26.
Тлфн. 20-41.

О-во кавказск. химич. заво-
довъ, Екатеринодаръ —
предст. Барскій, Гершъ-
Як. Базарная, 102. Тлфн.
17-60.

Kober, J. — предст. Розумовъ,
Гершъ. Успенская, 69.
Тлфн. 2-43.

Крестовниковы, бр., — управл.
Веденисовъ. Еватеринин-
ская, 48. Тлфн. 6-99. (Гли-
церинъ, олеинъ, олеинова
кислота и гудронъ).

Лавическое о-во химическ.
продуктовъ, — предст. Ро-
зумовъ, Гершъ. Успенск.,
69. Тлфн. 2-43.

Лепренсъ М., Парижъ — пред-
ставит. Гельдеръ, П. м. л.
Кондрат., 33. Тлфн. 7-19.

Майницкое о-во химическ.
промышлен., Франкфуртъ-
на-Майнъ, — предст. Гель-
деръ, П. м. л. Кондратенко,
33. Тлфн. 7-19. (Уксусн.
эссенция).

Невское стеариновое т-во,
СПБ. — предст. Шретеры,
Никл. Алксдр. и Никл.
Никл. т. д. Пушкинск., 33.
Тлфн. 6-19.

„Радоха“ акц. в-во. Варша-
ва. — предст. Конъ, Я. С.
т. д. Ришельевская, 35.
Тлфн. 5-71.

„Талри — Эйзендратъ“ (Гер-
манія), — предст. Гейман-
сонъ, Герцъ. Пушкинск.
54. Тлфн. 28-05.

Фритауэръ и Ко. — предст.
Гиршманъ, Юліусъ. Нѣ-
жинск., 64. Тлфн. 29-46.

Химическая фабрика Вар-
шавскихъ газовыхъ заво-
довъ. — предст. Трестеръ.
В. Ф. и Ко, т. д. Успен-
ская, 55. Тлфн. 6-08.

„Циммеръ и Ко“, Франк-
фуртъ-на-Майнъ, — предст.
Гельдеръ, Пав., м. л. Кон-
дратенко, 33. Тлфн. 7-19.

„Schering“ — Chem. Fabr. auf
Actien, Berlin. — Оптов. про-
дажа у Лемме и Ко, о. д.
о-во. Жуковск., 20. Тлфн.
4-98.

Шрыро, С. и Келлиъ. Г.
Баку, — предст. Файнбоймъ.
В. І. Троицкая, 36. Тлфн.
14-10; почт. ящ. 14-50.
(Суррог. и мыл).

Шумахеръ, В. А., химич.
зав., СПБ. Шретеры, Никл.
Алксдр. и Никл. Никл. т. д.
Пушкинская, 33. Тлфн.
47-01.

Eduard Pfeiffer, — предст.
„Конъ, Я. С.“ т. д. Ри-
шельевск., 35. Тлфн. 5-71.
(Стеаринъ, олеинъ, глице-
ринъ).

„Юморъ“, т-во, Берлинъ, —
ска. для Одессы — Варшав-
скій, М. И. и Ко, т-во.

Александровская, 6. Тлфн. 13-48. (Средство для чистки метал.).

Производство.

Анонимн. о-во химич. прод. и маслобоекъ, Тираспольская заст. Тлфн. 50-92.
Вайнштокъ, Е. и Ко, т. д. Ул. 19 февр., 56. Тлфн. 16-93.
Вайсбергъ, И. А. и Ко, т. д. Средне-фонтанск. дор., 76. Тлфн. 40-36.
Ворошильскій, Яв. Лермонтовскій переул., 8. Тлфн. 44-47.
Воскобойникъ, Зельм. Ул. 19 февраля, 36.
Галле Фридр. Юлій, Юс. Польская, 19.
Гейде, Гуго. Московская, 14.
Гинзбургъ, Рах. Градоначальническая, 22.
Гольцапфель и Жандръ, акц. о-во. Куляницкая дор., 10. Тлфн. 32-20.
Гольдштейнъ, Е. А. инж. Наск. Пересыпъ, Лѣсная, 4 с. д. Тлфн. 18-99.
Докторовичъ, І. И. Ршелевская, 76. Тлфн. 36-75.
Зборовскій, М. и Шапочникъ, П. т. д. (Зав.) Виноградная, 6. Тлфн. 19-06.
Т. адр. Предст. Либерзонъ, М. и Ройссъ, Л. Успенская, 2. Либеронисъ.
Крамерь, І. М. Полтавская поб., 9. Тлфн. 28-38.

Телегр. адр.: Одесса „Фабричъ“
Инженеръ-Химикъ
І. М. КРАМЕРЪ, Одесса
Ул. Полтавской победы № 9
(прежде Кавказъ).
ТЕЛЕФОНЪ 28-38.

Фабрика химическ. продукт. Перемиси валорала, Фруктов. эссенц. и беззвездн. натуралн. красокъ „Флоратинъ“ для пищевыхъ продуктовъ, Хлорофилъ для гарнаго масла. Продукты для винодѣлія.

Кушниръ, К. и Ко, т. д. (б. д-ра Гринзафта. П. (Московск., 109. Тлфн. 23-29. Т. адр. Одесса—Пересыпъ—Кушнису, (Нафт.).

Левинъ, П. Г. и Ко, т. д. Прохоровская, 40. Тлфн. 15-26.

Левинъ, Юс. Дальницкая, 37. Тлфн. 18-63.

Льолькимахеръ, Александръ. Московск., 117. Тлфн. 20-09.
Одесскій Газогенъ, акц. о-во. Базарный пер., 16; к-ра: Новосельскаго, 66. Тлфн. 39-50.

Розумовъ, Пинх. Головковская, 38. Тлфн. 18-24.

Ройтерштейнъ, М. С. Ршелевская, 76. Тлфн. 12-69. (Мазь, наждакъ, глицер., вакса и др.).

Скульскіе, Янк. и Литм. Дальницкая, 47. Тлфн. 35-61.

„Стремъ“, Анонимн. о-во. Николаевск. дор., 208-210. Тлфн. 19-17. (Клей).

Технохимическ. Лабораторія „Стелла“, т-во Ршелевская, 11. Тлфн. 4-28.

Фидлеръ, Карлъ. Николаевская дор., 212.

Цинцъ, Юліусъ. Полтавской поб., 98.

Шестопаля, К. Я., акц. о-во. (К-ры) Ршелевская, 9; Тлфн. 15-26. (Зав.) Колонистская, 5; Тлфн. 18-25. (Винокам. кисл.).

Эглинъ, Евг. и Дюмонъ. Ант. Греческая, 23.

Энкелесъ - Ункелесъ. Авр. Базарная пл., 23.

Торговля.

Бакалейникъ, Казарновскій, Шпунтъ и Ко, т. д. Екатерининская, 73. Тлфн. 11-56.

Бююканскій, З. Г. Пушкинская, 34. Тлфн. 39-12. (Жидк. углекислота).

Ворошильскій, Я., д-ръ. Старобазарная пл., 19. (Запасн. скл. жидк. углекисл.).

Городская хим. лабораторія. Крыт. рын. 1 корн.

Зильберъ, Г., т. д. (Матер. для цинвар. и ис. водъ зав.) Екатерининская, 64. Тлфн. 23-32.

Куперъ, В. и племянники, т. д. Скобелева, 13. Тлфн.

25-65. (Порош. для купанія овецъ „Куперъ“ и жидкость „Темса“).

ХИМИЧЕСКІЯ ЛАБОРАТОРИИ.

Гинзбургъ, М. М. Княжеск., 6. Тлфн. 23-70. (Химотехн.).

„Urania“. Гаванная, 10. Тлфн. 15-31.

Нейманъ, Инх. Полтавской победы, 52. Тлфн. 42-18.

Смоленскій, Евст. Новая, 10.

ХИРУРГИЧЕСКІЯ ПРИНАДЛЕЖНОСТИ.

(См. также „Перевяз. средства“, „Ветер.-хирург. инструм.“, „Аптекарск. тоз.“ и „Резина“).

Altmann Paul Berlin, — предст. Сиротинъ, М. Херсонская, 29. Тлфн. 48-65.

Больтъ, А. и Ко, т-во Москва. Жуковск., 43. Тлфн. 38-28.

ТОВАРИЩЕСТВО
А. БОЛЬТЪ и Ко.
ОПТОВЫЙ СКЛАДЪ:
Перевязочныхъ матеріаловъ, хирургическихъ инструментовъ, резиновыхъ предметовъ, фармацевтическихъ принадлежностей и предметовъ для ухода за больными.
Одесса, ул. Жуковскаго, № 43.
— ТЕЛЕФОНЪ 38-28 —
почтовый ящикъ № 81.
Адр. для телегр.: Одесса-Болтъ.

Гольденрингъ - Ройтманъ, Шимш. Троицк., 35. Тлфн. 42-78.

„Лаутеншлейгеръ, Ф. М.“, — предст. Табачникъ и Уманскій, т. д. Преображенск., 13. Тлфн. 11-18.

Nickel, N. et Co, — предст. Кнорре, Эрн. Екатерининская, 6. Тлфн. 38-69.

ХЛОПОКЪ.**Представительства и отдѣленія.**

Паманганскій торг.-промыш-
лен. заводъ, — представ.
Хаславскій, Як. и Ко, т. д.
Пушкинская, 11. Тлфн.
23-71.

Обработка и торговля.

Голомбъ, Дав. Дюковская, 4.
Тлфн. 33-96.

Шнейвейсъ, Нух. Покровскій
пер., 13. Тлфн 23-92.

ХЛѢБЪ ВЪ ЗЕРНѢ.

I— Хлѣбныя конторы. — II. —
Агенты иностранныхъ импорте-
ровъ.—III.—Зерновые посредни-
ки.—IV.—Зерновые склады.

I. Хлѣбныя конторы.

(см. „Конторы хлѣбныя“).

II— Агенты иностранныхъ им-
портеровъ.

Зильбертъ, И. С. Суворовск.
1. Тлфн. 12-68.

Гиршбергъ, Т. и Э. Жуков-
скаго, 34. Тлфн. 1-37.

Гринцеръ, А. М. Базарная,
45. Тлфн. 11-06.

Нидерландская К^о зерно-
выхъ продуктовъ, Кондра-
тенко, 13. Тлфн. 20-05.

Сальцманъ, А. П. Новосель-
скаго, 100. Тлфн. 27-54.

Спиваковъ, Г. Б. Херсонск.,
28. Тлфн. 25-04.

— Зерновые посредники.

(См. „Посредники по продажѣ
зерна“).

IV—Зерновые склады.

Ангелевичъ, Дув. Застава,
4 линія, маг. Олова и
Дурьяна. Тлфн. 22-89.

Биберманъ, Хаимъ. Балтская
дор. 42. Тлфн. 49-69.

Биглеръ, Лоренцъ. Столбо-
вая, 19. Тлфн. 50-93.

Брускинъ, Бен. Николаевск.
дор., домъ Грабotti и Юзе-
фовича. Тлфн. 4-64.

Галантерникъ, Гершъ. Балт-
ская дор. 59. Тлфн. 24-89.

Гаузнерь, Б. Николаевская
дорога.

Гершковичъ, Хаимъ. Балт-
ская дор., д. Санженса.

Геллеръ, А. В. Александров-
ская, 27. Тлфн. 24-80.

Глазманъ, Лейз. и Перель-
мутерь, Занн. Гуляево, 92.

Глязеръ, Сниса. Балтская
дор., домъ Вальтуха.

Гольденбергъ, Берко. Балт-
ская дор. 71.

Гольфедибъ, Их. Балтская
дор. 69.

Грушевскій, Мордко и Хер-
сонскій, Ар. Балтская дор.
51 и 61. Тлфн. 61-38.

Дердо, Иванъ. Николаевская
дор., 225.

Залкинъ, Абр. Московская, 17

Зубкинъ, Хаимъ. Тирасполь-
ская застава, маг. Менде-
левича. Тлфн. 50-94.

Прысъ, Мордко. Тирасполь-
ская застава, 12 л., д.

Бухштаба, Тлфн. 13-98.

Пупчикъ, Бор. Балтская
дор., 73. Тлфн. 41-01.

Ламзаки, Иванъ. Николаев-
ская дор. 282. Тлфн. 50-63.

Ламзаки, Ив. Чапликъ, Гер.
Николаевская дор. д. Н-въ
Сыпицына.

Мирейнисъ, Л. и I. т. д. Ти-
распольская заст., 7 лин.,
д. Севастопуло.

Покрасовъ, Як. и Глязеръ,
Шл. Балтская дор., 61.

Сикеманосъ, Як. Столбовая,
15.

Станковъ, Степ. Балтская
дор., 44.

Тульчинскій, Мошко. Тира-
спольская застава, 4 лин.,
маг. Криса. Тлфн. 48-60.

Тумбураки, Степ. Никола-
евская дор., 239.

Увалевъ, Оед. Тирасполь-
ская застава, 2 лин., маг.
Ширмана.

Фихманъ, Шмуль Т. 3. б л.,
д. Константиновск. Тлфн.
6-73.

Чапликъ, Волько. Николаев-
ская д., 232. Тлфн. 41-13.

Шварцъ, Шул. Т. заст., д.
Мавро, 4 лин. Тлфн. 20-99.

Шехтеръ, Мошко. Николаев-
ская дор. 225. Тлфн. 4-58.

Шмулезичъ, Левъ - Вольфъ.
Балтская дор. 46.

Ямпольскій, Авр. Балтская
дор. 67.

ХЛѢБНЫЯ ЛАВКИ.

Агишевъ, Зяншить Екатери-
нинская, въ ряду, 10-11.

Азадовъ, Леонъ. Треуголь-
ный пер., 16.

Айнетдинъ, Нугай Бекъ Деу-
летъ Кильдъевъ. Военный
сп., 2.

Алафради, Мар. Пушкин-
ская, 30.

Альевская, Хана. Коспен-
ная, 32.

Альтманъ, Шива-Мойше. Ре-
месленная, 33.

Амбатьело, Спир. Б.-Фон-
танъ 16 ст., д. Горенко.
Тлфн. 27-17.

Андріевскій, Игнат. Кузнец-
ная, 7.

Арановичъ, Хася. Изъин-
ская, 24.

Ардтъ, Оттиля. Греческ., 13.

Ароновичъ, Бася. Успен-
ская, 44.

Артынъ, Хачикъ. Новорыб-
ная, 34.

Архитекторъ, Гершъ. Ярма-
рочная пл., 192.

Аткеръ, Уш. Масоѣдовск., 28.

Атласъ, Рона. Шимановская
пл. корпусъ маразли.

Афанасьева, Мар. Ср.-фон-
танская дор., 21.

Бабаянцъ, Бабай. Ольгив-
ская, 17.

Бабичъ, Туба. М.-Ариаут-
ская, 17.

Байковъ, Мих. Старокопная
пл., 1.

Байковъ, Петръ. Виноград-
ная, 6.

Бакаловъ, Сем. Лавочный
пер., 7.

Балаганова, Анаст. Петро-
павловская, 28.

Балтянская, Хая. Успен-
ская, 129.

Барамековъ, Халилуза. Алек-
сѣевская. пл., будка 4;

Головковская, 66.

Бауманъ, Элиза. Южная, 5.
Бачевскій, Юліанъ. Морская,
д. Сорокера.

Вегати, Андр. Преображенская, 98.
 Бекбулатовъ, Али. Новый баз., Крытый рын., 138.
 Бекбулатовъ, Хасанъ, Новый баз., Крытый рын. 137.
 Вербасъ, Пел. Московск., 105.
 Бергельсонъ, Голда. Московская, 97.
 Бергельсонъ, Зайв. Московская, 83 и 171.
 Бергеръ, Хаймъ-Лейз. Ул. 19 февраля, 84.
 Бердичевскій, Морд. Бугаевская, 15.
 Березань, Шм. Софлевск., 13.
 Березовская, Малка. Мельничная, 8.
 Березовскій, Мордко. Мельничная, 20.
 Березиль, Гитля. Жуковскаго, 3.
 Берестечко, Люб. Гулевая, 24.
 Берманъ, Гид. Балтская дорога, 58.
 Бершадскій, Хаймъ. Болгарская, 64.
 Бершанская, Песа. Дальницкая, 21.
 Бескинъ, Фейга. Базарн., 40.
 Бигляръ, Лор. Прохоровская, 77.
 Вихлейзеръ, Дув. Колонтаевская, 49.
 Бичевская, Хаса. Ул. 19 февраля, 44.
 Влахъ, Рейзя. Средняя, 23.
 Богдѣвичъ, І. Приморская, 75.
 Бойко. Феод. Спиридоновская, 34.
 Вороховичъ, Волько. Гимназическая, 13-41.
 Вринъ, Шм. Болгарская, 16.
 Бройде, Палт. Екатерининская, 46.
 Бугай, Гутм. Провіантск., 6.
 Букштейнъ, Шм. Болгарская, 5.
 Букштейнъ, Эйда. Прохоровская, 26.
 Букштейнъ, Эст. Комитетская, 1.
 Булаевская, Малка, Ул. 19 февраля, 70.
 Булаевская, Хава. Болгарская, 30.
 Булаевскій, Ицко. Толчекъ, рунд. 12.
 Бутовецкій, Я. Конная, 15.

Бучинская, Праск. Александровская пл., 1.
 Вайнбаргъ, Тоній-Лейба. Риншельевская, 67.
 Вайнтрубъ, Ида. Вознесенскій пер., 9.
 Вайнштейнъ, Фейцъ. Суворовская, 24.
 Вальдъ, Эри. Столбовая, 7.
 Варсунохова, Анаст. Картамышевская, 18.
 Вартанъ, Ив. Картамышевская, 26.
 Ватень, Матусъ. Б.-Арнаутская, 83.
 Винеръ, И. Ремесленная, 1.
 Винникъ, Пел. Столбовая, 27.
 Войтенко, Л. Городская, 19.
 Воловецъ, Бр. Малороссійская, 51.
 Володарская, Рухля. Суворовская, 53.
 Волошина, Марія. Мельничная, 9.
 Вьюнъ, Петръ. Городская, 64; Дюковская, 6.
 Гельфенбеймъ, Баса. Петропавловская, 37.
 Генсаръ, Праск. Пушкинская, 28.
 Георгала, А. Польскій сп., 1.
 Георгала, Мар. Базарная, 80; Б.-Арнаутская, 42 и 90; Екатерининская, 42; Елисаветградскій пер., 19; Каретный пер., 18; Книжный пер., 1; Коблевская, 37; Колодезн. пер., 10; Кондратенко, 16 и 27; Косвенная, 36; Ланжероновская, 13; Малороссійская, 32; Малый пер., 2; Маразіевская, 7; Мѣшанская, 12; Новосельскаго, 98; Нѣжинская, 53; Ольгивская, 37; Отрадная, 4; Петропавловская, 42; Полтавской поб., 29, 45 и 84; Пушкинская, 34 и 52; Ремесленная, 17; Ризовская, 8; Розумовская, 26; Скобелева, 58; Софлевская, 32; Спиридоновская, 3 и 22; Старорѣзничная, 24; Степовая, 31; Торговая, 41; Ул. 19 февраля, 48; Успенская, 70; Херсонская, 29 и 40; Церковная, 5. Тлфн. 21-94.

Гершеневичъ, Ерух. Скобелева, 29.
 Гершкова, Баса. Мясоѣдовская, 7.
 Гитмуль, Ноехъ. Южная, 14.
 Глейзеръ, С. Бняжеская, 21.
 Гликманъ, Гися. Розумовская, 32.
 Гольдманъ, Рев. Ремесленная, 11.
 Гольдманъ, Рухля. Базарная, 84.
 Гошановичъ, Дм. Дальницкая, 19.
 Гошановичъ, Евд. Алексѣевскій баз., будка 10.
 Горинштейнъ, Рухля. Ул. 19 февраля, 58.
 Городецкая, Рухля. Посоховская, пл., будка 1.
 Горустовичъ, Клим. Кондратенко, 5.
 Гофманъ, Ал. Столбовая, 7.
 Гохманъ, Ита. Косвенная, 49.
 Григоренко, Маркъ. Алексѣевская пл., бал. 2.
 Гридасовъ, Пав. Колонтаевская, 19.
 Гринбухъ, Хана. Тираспольская, 20.
 Гринштейнъ, Абр. Толчекъ, будка 1.
 Грудченко, А. Косвенная, 86.
 Губерманъ, Бенц. Казанскій баз., будка 1; Ирмарочная, пл., 177 и 188.
 Губерманъ, Сура. Балтская дор., базаръ; Лимаина, 8-9; Николаевск. дор., 139.
 Гуляевъ, Никл. Городец. 32.
 Гусакова, Ол. Манежн., 66.
 Дарыкина, Нат. Ст. Базаръ, корпусъ 3, лавка 1.
 Девликотовъ, Ибраг. Привозная пл., будка 5.
 Деговала, Анастасія Суворовская, 28.
 Дехтярь, Хава. Ирмарочная пл., 179.
 Добровольская, Мар. Б.-фонтанъ, 16 ст., Горбанева.
 Долгорукова, Лейка Коблевская, 42.
 Домникъ, Шм. Виноградная, 8; Прохоровская, 37.
 Долкій, Мойсей. Пантелеймоновская, 102.
 Дорфманъ, Шм. Ул. 19 февраля, 40.

- Дракотисъ, Конст. Мастерская, 27.
 Дубининъ, Андрей. Коблевская, 19.
 Дубинина, Э. Средняя, 13.
 Дынькинъ, Богд. Тираспольская, 10.
 Енгальчевъ Хабад-Джаманъ Виноградная, 22
 Еременко, Анаст. Карангозова, 21.
 Ерзинъ, Абд.-Кир. Казанскій баз., будка 1.
 Ерзинъ, Маходжи. Казанскій баз., будка 2.
 Животовская, Рухля. Манежная, 12.
 Жудро, В. Базарная, 18.
 Журкачъ, Ир. Новый баз., крытый рын. 148.
 Жучова, Варвара Божакина, 75.
 Забокрицкий, Рахлинъ. Болгарская, 74.
 Замрикоть, Герас. Божакина, 24.
 Замрикоть, Павелъ. Карангозова, 32.
 Зарицкая, Ульяна. Косвенная, 9.
 Зарчукъ, Елена. Молчановская, 18.
 Затогорская, Адел. Слоб.-Ром., базаръ.
 Зейлеръ, Рухля-Лея. Московская, 42.
 Зильбербергъ, Этан. Болгарская, 45.
 Идель, Махля-Ривка. Канатная, 76.
 Имась, Мирля. Тираспольская, 13.
 Исеевъ, Хамса. Черепен. пл., 13; Привозная пл., 1.
 Исѣвъ, Невмятюлло. Черепенниковская, пл., городское мѣсто 2002.
 Исѣвъ, Ризванъ. Малороссійская, 20.
 Исѣвъ, Хасяни. Мельнич., 15.
 Ювидевичъ, Ицко. Ул. 19 февраля, 3.
 Кабановъ, Я. Столбовая, 9.
 Кавирисъ, Ангелини. Столбовая, 12.
 Каланъ, А. Конная 18.
 Кальниболонская, Таубы. Крытый рынокъ, 141.
 Кандибурская, Рива. Успенская, 53.
 Каневскій, Мойше. Балтская дор., 89.
 Канцеровъ Ахм. Новый баз. крыт. рын., 143.
 Карцеровъ, Исмаг. Пишоновская, 16.
 Каплинская, Екат. Зоринская, 15.
 Каплуненко, Григорій. Мельничная, 61.
 Каплунъ, Мордко. Ирмарочная пл., 185.
 Каримовъ, Тадитдинъ. Конная, 36.
 Басиловъ, Ибраг. Покровск., пл. лавка 45.
 Кацъ, М. Болгарская, 1.
 Кацъ, Ханмъ Мисоѣдовск., 9.
 Бельманъ, Волько Запорожская, 29.
 Кирѣевскій, А. Софлевск., 23.
 Кисилевская, Реввека. Кузнечная, 52.
 Классенко, Я. Городск., 31.
 Клееръ Нахманъ. Московская, 85.
 Княжинская, Сима. Гимназическая, 30.
 Бобзарева, Ульяна. Староконная пл., 4.
 Кобилевская, Л. Польск., 7.
 Коказъ, Степанъ. Красный пер., 8.
 Колесниковъ, Ксеція. Московская, 51.
 Корниенко, Ив. Новый баз. крыт рын. 144.
 Корчевскій, Мих. Алексѣевская пл., балаг. 26.
 Косаренко, Михаилъ. Болгарская, 78.
 Кошель, Рухля. Преображенская, 49.
 Котлирскій, Кис. Екатерининская, 40.
 Кофманъ, Хана и Мойше. Екатерининская, 85.
 Кравцевъ, Ив. Театральны пер., 29.
 Кравцова, Бася. Прохоровская, 43.
 Кравчукъ, Серг. Вознесенскій пер., 8.
 Брантваисъ, Фейга Ольгѣевскій сп., 2.
 Краснянскій, Бенціонъ. Торговая, 13.
 Криворучко, Хая Карангозова, 15.
 Крыжановская, Мар. Новый баз., крыт. рын., 147.
 Крымскій, Абдуль - Кадиръ. Старообрядческій сп., 9.
 Крымскій, Арифъ. крытый рынокъ, 151.
 Крысъ, Г. Городская, 44.
 Кульбергъ, У. Нарышкинскій, сп., 8.
 Купершмитъ, Сухерь. Болгарская, 40.
 Купчинъ, Волько. Колонтаевская, 22.
 Курникъ, Іосъ-Гершъ. Болгарская, 43.
 Курятникова, Мел. Слоб.-Ром. базаръ.
 Любскеръ, Эст. Канатн., 72.
 Лазо, Юрд. Колонтаевск., 39.
 Ларионовъ, Куз. Малороссійская, 16.
 Ленинъ, О. Базарн. пер., 1.
 Левицкая, С. Кондрат., 17.
 Лейбовичъ, Хая Спиридоновская, 33.
 Лекцѣръ, Бор.-Ида Толчекъ-корп., лавка 11.
 Лемпертъ, Р. Базарн., 33.
 Лившицъ, Песа. Б.-Арнаутская, 35.
 Литвинчукъ, Хая Старороссійничная, 3.
 Лобановская, Марія. Степовая, 32.
 Лобанцова, П. Пишенина, 24.
 Лопуховъ, Алѣя Привозная пл., 9.
 Луневъ, Андр. Пантелеймоновская, 106.
 Мабаковъ, И. Дальница, 1.
 Мизлеръ, Бейла. Ул., 19 февраля, 3.
 Крамъ, И. Б.-Арнаутск., 119-80
 Мазлеръ, Лейз.-Берко Суворовская, 54.
 Мазникеръ, Як. Тираспольская, 33.
 Мазуркевичъ, Степанида. Суворовская, 11.
 Мазуръ, Ср.-фонтанъ, д. Пошобинскаго.
 Мазяръ, Рев. Театральны пер., 25.
 Масоль, Ирина. Петропавловская, 20.

- Мееровичъ, Фрейда. Прохоровская, 57.
- Меликова, Зинаида. Картамышевская, 40.
- Мельникова, А. Налич., 31.
- Мерженко, Феод. Мясоѣдовская, 41.
- Мешуресь, Шприн. Ср.-фонтанъ, 10 ст. д. Плавсенок.
- Мильштейнъ, Мееръ Базарная, 100.
- Мильштейнъ, Ревекка. Суворовская, 38.
- Мителица, Абр. Серединская пл., будка 1337.
- Михайловъ, Мина. Колонтаевская, 35.
- Михайловъ, М. Южная, 23.
- Михова, Ольга. Градоначальническая, 3.
- Молдованъ, Рухель. Треугольный пер., 8.
- Монастырскій, Симеонъ. Базарная, 104.
- Мораиди Зин. Коблевск., 27.
- Наглода, М. Зайцева, 6.
- Найдисъ, П. Торговая, 12.
- Найштетикъ, Г. Торгов., 36.
- Никифорова, Анна. Бугаевская, 22.
- Нисельштейнъ, Ихель. Старорызничная, 18.
- Новаковъ, Мошко. Ул. 19 февраля, 32.
- Нудельманъ, Лейзеръ. Комитетская, 9.
- Оганесовы Хачатуръ, Дальницкая, 8.
- Огонесянцъ, Артамесъ. Средняя, 10.
- Одесское городское Общественное Управление--Базарная, 38; Алексѣевская пл., 20; Серединская пл., 6; Торговая, крытый рын., лѣвое крыло.
- Овстрахъ, Песя. Ул. 19 февраля, 49.
- Окинъ, Бр. Болгарская, 5.
- Окувъ, Мойше, Пантелеймовская, 70.
- Они, Р. Картамышевск., 14.
- Палъ, Б. Разумовск., 23.
- Панахиди, Т. Слободск., 15.
- Паничъ, Х. Степовая, 28.
- Пантазопуло, Пантелей. Манежная, 10.
- Панчо, Г. Жуковского, 5.
- Папа-Сотыро, Лаз. Александровская пл., 3-4; Колонтаевская, 20.
- Пачесикъ, Юс. Алексѣевскій баз., 21.
- Перцовская, Хана. Покровскій пер., 6.
- Песинъ, И. Базарная, 90.
- Петросянцъ, Азм. Прохоровская, 54.
- Петросовъ, Арутюнъ Прохоровская, 17.
- Петросовъ, Арт. Головковская, 19.
- Петросовъ, И. Манежная, 16; Манежная, 64; Провиантская, 2.
- Петросовъ, Кеворцъ. Екатерининская, 39.
- Петросовъ, Н. Разумовск., 10.
- Петрошкинъ, Серг. Левашевскій сл., 2.
- Печеникъ, Хаск. Толчекъ. рунд. 7.
- Печеникъ, Я. Кузнечн., 28.
- Погребинскій, Ср. Б.-Арнаутская, 47.
- Подольянъ, Х. Косвенная, 15.
- Подошевскій, Т. Церков., 9.
- Полевой, Ш. Болгарск., 39.
- Полинъ, Израиль Московская, 91.
- Попандопуло, Кон. Толчекъ. корп., лавка 8-9.
- Попандопуло, Ке. Толчекъ. корп., лавка 9-10.
- Позильская, В. Ремеслен., 8.
- Прайзъ, Х. Головковск., 17.
- Приходько, Петръ. Витшня, 120.
- Причертъ, Ф. Болгарск., 60.
- Прончукъ, Василиса Кондратенко, 2.
- Прудовскій, Абрамъ. Московская, 17.
- Пулю, Констант. Колонтаевская, 18.
- Рабиновичъ, Дв. Б.-Арнаутская, 56.
- Рабиновичъ, Лейба. Гимназическая, 3.
- Радзинская, Двойра. Суворовская, 20.
- Радзинская, Рахиль. Коблевская, 20.
- Рашкинъ Кад.-Мамедъ. Привозная пл., 32.
- Рашкинъ, Сумп.-Али. Дальницкая, 26.
- Ривкинъ, Ш. Прохоровск., 14.
- Ровный, Хаймъ. Толчекъ. рундукъ 9.
- Розенталь, Х. Мельнич., 18.
- Розенфельдъ, Гися Прохоровская, 7.
- Розлеръ, Л. Суворовск., 110.
- Ройзенталь, Самуилъ. Болгарская, 1.
- Ройзманъ, Лейз. Б.-Арнаутская, 113.
- Савицкая, М. Дальницк., 29.
- Самойлова, Пел. Петропавловская, 15.
- Самойлюкъ, Артемъ. Степовая, 30.
- Самойлюкъ, Григорій. Городская, 53.
- Сандрецкая, Б. Болгарск., 9.
- Сандьяровъ, Мухамедж. Яловниковская. будка 81.
- Сарисовъ, Матвѣй. Мельничная, 2.
- Сафьянъ, Л. Мѣшанск., 16.
- Сидѣльковская, Лея. Малороссійская, 17.
- Слузисъ, Ривка. Малороссійская, 36.
- Слюсаренко, Степанъ. Городская, 18.
- Смоглюкъ, Кузьма. Колонтаевская, 21.
- Соболевскій, Афан. Петропавловская, 20.
- Собольская, Мар. Посоховская пл. 4811.
- Соловьевъ, Ив. Бугаевск., 32.
- Сонисъ, Х. Соборн. пл., 14.
- Сорокина, Марія. Рождественская, 31.
- Сосинъ, Мар. Средняя, 8.
- Спиро, Василий Ср.-Фонтанская, 4.
- Сурлисъ, Хаймъ. Романовская, 26.
- Танашукъ, Як. Алексѣевск., пл., бал. 3.
- Тарасенко, Дм. Вознесенскій пер., 20.
- Тененбаумъ, Гершъ. Б.-Фонтанъ, 47.
- Теплицкая, Берта. М. Арнаутская, 109.
- Теплицкая, Д. Успенск., 111.
- Терешенко, Савва. Среди., 42.
- Теушъ, Юдко, Конная, 19; Нѣжинская, 71.
- Тялемзейгеръ, Вольфъ-Беръ. Базарная, 102.

Товба, Бр. Пантелеймоновская, 10.
 Товаровская, Роза. Княжеская, 25.
 Токаръ, Товий, Ул. 19 февраля, 17.
 Топальская, Ир. Карангоз., 28; Мясофдовская, 1.
 Трахтманъ, Фр. Посоховская пл., лавка 4.
 Трейгеръ, Мар. Ул. 19 февраля, 11.
 Трейгеръ, Хая-Уда. Мѣщанская, 38.
 Тубъ, Б. Пантелеймон., 10.
 Удовенко, Алесдра. Полтавской Победы, 81.
 Урзаренко, С. Ланжерон., 21.
 Урицкая, Р. Костецкая, 24.
 Фейгель, Г. Новорыби., 72.
 Фейнбергъ, М. Греческ., 32.
 Фельдманъ, И. Болгарск., 18.
 Фельдманъ, Хана. Тираспольская, 21.
 Фельдманъ, Шл. Б.-Арнаутская, 45.
 Фельдштейнъ, Меся. Прохоровская, 8.
 Филипповичъ, Фр. Московская, 95.
 Финкель, Шифра. Ярмарочн. пл., 190.
 Финкельштейнъ, Шая. Средняя, 17.
 Фишеръ, Либа. Новосельскаго, 28.
 Фрейманъ, Злата. Картамышевская, 14.
 Футковская, Тат. Бугаевская, 24.
 Халитъ, Лейз. Ул. 19 февраля, 20.
 Хардалуца, Е. Городская, 40.
 Харлипъ, Ф. Божакина, 25.
 Харонская, Бр. Ср. Фонтанъ, 10 ст., д. Буварва.
 Харонскій, Авр. Б.-Фонтанъ, 16 ст., д. Либенъ.
 Харонскій, Мойше. Жуковскаго, 14.
 Хачатурянцъ, Хачат. Прохоровская, 9.
 Ходорова, Б. Торговая, 34.
 Хоменко, Варв. Старо-ковная пл., 180.
 Хоменко, Дм. Старо-ковная пл., рудн. 179.
 Худояровъ, Алекс. Розумовская, 11.

Хрисолури, Я. Косвенная, 17.
 Цвикъ, Эля. Екатерининская, 85.
 Ценцъ, Ципа. Средняя, 18.
 Чаплыгинъ, Пав. Мясофдовская, 3.
 Чаркинъ, Андр. Барангозова, 17.
 Череватая, Пел. Кузальницкая дор., 9.
 Черноморская, П. Б.-Фонтанъ, 16 ст., д. Петинато.
 Черноморскій, Б. Ср.-Фонтанъ, д. Грузевичъ-Нечай.
 Черняченко, Т. Софиевская, 5.
 Чечельницкая, Хана. Греческая, 24.
 Чечельницкая, Эта - Кейля. Приморская, 67.
 Шайншейнъ, Ита. Ул. 19 февраля 35.
 Шаманская, Эст. Посоховская пл., будка 1.
 Шамисъ, Пинк. Б.-Фонтанъ, 16 ст., д. Музыченко.
 Шанташевъ, Мухамеджанъ, Крытый рынокъ, 142.
 Шаргородскій, Менд. Розумовская, 14.
 Шарига, П. Божакина, 28.
 Шахновичъ, Лея. Картамышевская, 10.
 Шашкинъ, Андр. Михайловская, 17.
 Шеметь, Ф. Московская, 93.
 Шестакова, К. Коблевск., 35.
 Шеханцовъ, Петръ. Приморская, 28.
 Широкова, Ол. Альвсѣвская пл., 1.
 Широковъ, Степ. Алексеѣвская пл., 5.
 Шифрисъ, И. Базарная, 42.
 Шкурникъ, Ш. Костецкая, 7.
 Шмушковичъ, Абр. Базарная, 89; Б.-Арнаутская, 84; Комитетская, 18.
 Шнай, Гершъ-Лейба. Ул. 19 февраля, 21.
 Шингель, Мар. Базарная, 26.
 Шойфъ, Ципа. Пантелеймоновская, 52.
 Штернъ, Малка. Колодезный пер., 9.
 Штобская, Сура-Ита. Пушкинская, 42.
 Юдикъ, Феод. Тираспольская, 30.
 Юршанская, С. Лѣсная, 22.

Яблоновская, Бетя. Александровская пл., 14.
 Яковенко, Степ. Московская, 171.
 Якубсонъ, Бейла. Преображенская, 37.
 Явбухтинъ, Мухаметшанъ. Александровская, 39.
 Янкелевичъ, Гитля. Театральный пер., 11.
 Янудеръ, Юнтель. Толчекъ, хлѣбн. рядъ, будка 2908.
 Ярославскій, И. Успенская, 16.

ХОЗЯЙСТВЕННЫЯ ПРИНАДЛЕЖНОСТИ.

Представительства и отдѣленія.

„Александрверкъ“, ак. 0-во. Берлинъ, — предст. Ровенскій, Вен. Троицкая, 41. Тѣлн. 7-08.

„Гаври“, Эйзендратъ (Германія), — пред. Геймансонъ, Герцъ, Пушкинская, 54. Тѣлн. 28-05.

Торговля.

(См. „Посуда“, „Желѣзо“, „Лампы“ и „Универс. мар.“)

Гольденбергъ, I. Ришельевская, 52.

Все по хозяйству.

Посуда, ножи, вилки, спиртъ и керос. кухни и проч.

(ПРИЕМЪ ПОЧИНОКЪ).

Керосино - Калильи. Освѣщеніе. Сѣтки. Въ жел. скобян. магаз.

I. ГОЛЬДЕНБЕРГА

Ришельевская, 52.

ХОЛОДИЛЬНИКИ И ХОЛОДИЛЬНЫЕ ШКАФЫ.

Представительства и отдѣленія.

Maschinenfabrik Suerth, Suerth. — предст. Гай, Юлианъ. Гаванная, 6. Тѣлн. 1-49.

Мѣстные предпріятія.

Лившиць, Мордко-Мойше.
Б.-Ари., 20. Тлфн. 22-95.
Литовскій, А. С. инженеръ.
Лермонтовскій пер., 8, с.
д. Тлфн. 52-98.
"Одесскій холодильникъ",
акц. о-во. Ришельев., 10.
Тлфн. 40-58. (Отд. предс.
Од. Купеч. Б-ка).

ХОЛОДИЛЬНЫЕ ШКАФЫ.

Производство.

Гуревичъ, Г. Пушкин., 23.
Зильбергъ, Х. Херсонск., 11.
Тетельманъ, И. Б.-Ари., 40.
Тлфн. 56-29.
Харитонскій, А. Жуковск., 6.

Продажа.

(См. „Мебель“).

ХРУСТАЛЬ.

(См. „Форфоръ и хруст.“).

Производства и продажа.

Сигаль, У. Екатеринин., 52.
Тлфн. 4-59. (Хрусталь).

Х Р Ъ Н Ъ.

Крантвайсъ, Лейба. Привоз-
ная пл., 19.

Ц В Ъ Т Ы.

Садоводство.

Веркемейстеръ, Эм. Пирогов-
ская, 15. Тлфн. 12-44.
Волкова, Ан. Молчанов., 4.
Дайберъ, бр. Лагерная, с. д.
Калюжный, Ө. и Альтманъ,
Эмма. Французск. бул., 38.
Тлфн. 12-85.
Клименко, В. Прив. пл., 70.
Кнодель, И. Франц. бул., 15.
Корчевъ, П. Привоз. пл., 36.
(См. объявл.).
Роте, Ю. К. Лагерная. соб.
дача (Розы).
„Царство растений“, — Брунь,
Ал. и Никл., бр. Француз-
скій бульв., 50.
Штаммъ, Вольд. Б.-Фонт.,
хут. Штамма. Тлфн. 6-44.
Яковлевъ, Конст. Француз.
бульв., 50.
Якутовичъ, Алдръ. Лиман-
ная, с. д.
Янать, С. И. Садоводъ-пей-
зажистъ. Среднефонт. дор.,
5-я стан., д. Гордѣенко.
(Проекты, разбивки пла-
новъ, наблюденіе и пр.).

Живые.

Альтманъ, Эмма. Екатер., 7.
Тлфн. 45-81.
Безсонова, Ан. Соборная пло-
щадь, 6.
Бенке, Анна. Собор. пл., 6.
Бруны, Алдръ. и Никл., бр.
Екатер., 17.

Васильевъ, Георг. (Пассаждъ)
(внутри).
Веркемейстеръ, Эм. Гаванная,
10. Тлфн. 12-23.
Виноградога, Ол. Коблев., 45.
Волкова, Ан. Екатерин., 27.
Гоштовтъ, Ел. Херсон., 64.
Кнодель, Як. Садовая, 15.
Маршикъ, Сиг. I. Ришел., 9.
Тлфн. 35-06. Т. адр. Мар-
шикъ-Одесса. (И сѣмена
огорода).
Поѣздникъ, Ал-ѣй. Ришель-
евская, 17.
Rosarium. Салов., 11. Цвѣты.

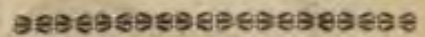

ЦВѢТОЧНЫЙ МАГАЗИНЪ

Rosarium

Садовая, 11.

Большой выборъ цвѣтковъ ме-
таллическихъ и искусствен-
ныхъ.



Секондъ, Е. Херсонская, 62.
Тлфн. 44-42.
Секондъ, О. Коблевская, 45.
Скоканъ, Кап. Садовая, 21;
Херсонская, 44.
Смирскій, Ив. Ланжерон., 16.
„Царство цвѣтовъ“. Екате-
рининская, 17.
Черниговскій, Тр. Пл. Кон-
дратенко, 2.
Штаммъ, Вл. Ришельев., 5.
Тлфн. 6-44.
Яковлевъ, К. Ришельев., 11.
Яржимовская, Ванда-Альби-
на. Садовая, 11.

ТОРГОВЫЙ ДОМЪ

П. КОРЧЕВЪ и Ко

ОДЕССА, Привозная пл., № 36.

СЪМЕННОЯ ТОРГОВЛЯ.

Обширная культура сѣмянъ. Специальность — полевая сѣмена: овесъ, пшеницы,
клеверы, травы кормовыя и КОРМОВАЯ СВЕКЛОВИЦА.

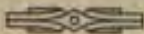
ОБРАЗЦЫ БЕЗПЛАТНО.  КАТАЛОГИ БЕЗПЛАТНО.

Книга „Вся Одесса“ напечатана краской фабрики К. Д. БЕРТО и Ко.
ОДЕССА, Мельничная 43. Телеф. 50-35.

Искусственные.

- Безсонова, Ан. Соб. пл., 6.
 Бейльманъ, Г. Преобр., 62.
 Бронштейнъ, Соф. Александровскій пр., 9.
 Ворущило, П. Троицкая, 13.
 Гольдштейнъ, П.-З. Успенская, 89. Тлфи. 54-43.
 Гоштовъ, Ел. Херсон., 64.
 Дворницкая, В. Жуков., 43.
 Дрезельсъ, Рухля. Б.-Ариутевская, 91.
 Климовичъ, Никл. Алексѣевская пл. будка, 1.
 Маршикъ, Сиг. Рихельев., 9. Тлфи. 35-06.
 Погорѣлый, Е. Б.-Ари., 95.
 Рогачевскій, В. Успенск., 62.
 Флакъ, Идееъ. Мѣщанск., 9.
 „Флора“ - Жуковского, 43.
 Шварцманъ, Лейбъ. Александровскій пр., 26.
 Шубинская, С. Б.-Ари., 60.
 Янушевичъ, А. Преобр., 46.

ЦЕЛЛУЛОИДЪ.

- Представительства и отдѣленія.
 Кацъ, Мейл. Прохоров., 44. Тлфи. 58-48.
 Rembold Carl. Heilbronn, — предст. Зборовскій, М., т. д. Старобазарная площ., 31. Тлфи. 19-99 и 19-06.

ЦЕМЕНТЪ.

- Представительства и отдѣленія.
 Анонимное О-во Портландск. Цемента.—Предст. М. Л. Зейлингеръ. Екатерининская, 54. Тлфи. 12-89.

АНОНИМНОЕ О-во
 ПОРТЛАНДСКАГО ЦЕМЕНТА
 въ Константиновѣ.
 КРАМАТОРСКІЙ
 ЗАВОДЪ
 Ст. Краматорская,
 Харьк. губ.
 ПРЕДСТАВИТЕЛЬ
 М. Л. ЗЕЙЛИНГЕРЪ,
 ОДЕССА.

Екатер., 54. Телеф. 12-89.

- Клагеторисъ - Калброттсъ, акц. 0-во въ Клагсхамнѣ, Швеція,—предст. Эракъ, И. О., инж. Базарная, 33. Тлфи. 28-36.
 Мальцовскій заводъ, акц. 0-во, одес. отд. Александровская площ., 3-4. Тлфи. 21-22.
 „Ravin de Lafarge“,—предст. Гагаринъ, Юр. и Ко, т. д. Софiev., 26. Тлфи. 55-80.
 Рейнско-Вестфалійскій цементный синдикатъ,—пред. Авербухъ, С. М. Скобелева, 22. Тлфи. 30-64.
 Рижскаго цементнаго завода, 0-во, Рига,—пред. Коганъ, Л. Полтавск. поб., 28.
 Русское т-во торг. цементомъ,—пред. Шварцкопфъ, Мор. Пушкин., 26. Тлфи. 10-20; 8-47.
 Шмидтъ, К. Х., т-во, Рига. предст. Коганъ, Л. Полт. поб., 28.

Производство.

- „Гальперинъ, Левинъ и Шестопаль“,—дирек. Гальперинъ, М. А. Дальницкая, 11. Тлфи. 21-12.

ПЕСОКЪ-ЗОЛОТО!

Устраняйте фабрики
 цементной черепицы,
 Цементная черепица есть
 самый лучший

кровельный материалъ.
 Цементная черепица предохраняетъ постройки
 ОТЪ ПОЖАРА.

Усовершенствованные СТАНКИ
 для цементной черепицы
 всегда можно нѣтъ у
 А. Г. Подольскаго
 ОДЕССА,
 Спиридоновская, № 8.

ПРОДАЖА ЦЕМЕНТА И
 ЦЕМЕНТНЫХЪ КРАСОКЪ.
 Прейсъ-куранты по
 требованію бесплатно.

Торговля.

- (См. также „Краски и лаки“).
 Бабадаглы, Алдра. Полтавск. поб., 79. Тлфи. 63-45.
 „Гагаринъ, Юрій, кн. и Ко“, т. д. Софievск., 26. Тлфи. 19-69 и 55-80.
 Гай, Юлианъ. Гаванная, 6. Тлфи. 1-49.
 Подольскій, А. Г. Спиридоновская, 8. (См. объявл.).
 Шварцкопфъ, М. т. д. Пушкинская, 26. Тлфи. 8-47.

Розница.

- (См. „Краски и лаки“ и „Москит. тов.“).

ЦЕРЕЗИНЪ

- (См. также „Химичек. товары“).

Представительства и отдѣленія

- Радоха, акц. 0-во хим. зав. Варшава,—предст. „Конъ И. С.“, т. д. Рихел., 35. Тлфи. 5-71.

ЦЕРКОВНЫЯ ВЕЩИ.

- См. также „Офиц. вещи“).
 Богдановъ, А. Александр. пр. 16; Пантелеймоновск., 68. Тлфи. 55-28.
 Даценко, Алдръ. Александр. пр., 4.
 „Монастырская лавка“. Пантелеймоновская, 66.
 Семенюкъ, Ф. Крытый рынокъ, 2-й корп.
 Федотовъ, Ал-ѣв. Александр. пр., 12.
 Фролова, Евд. Ст. базаръ, д. Женск. Благотвор. О-ва.
 Шестопаловъ, Д. и Ко, т. д. Александровскій пр., 20. Тлфи. 16-57.
 Шишмановъ, Митр. Дорибаковская, 20. Тлфи. 52-01.

ЦИКОРІЙ.

- Представительства и отдѣленія.
 Боне, Р. и Ко, Владлавскъ,—пред. Гинандъ, А. и Э.

Гуткинъ, С. Малорос., 71.
 Давыдова. Бл. Конная, 30.
 Давидзонъ, Д. Болгар., 20.
 Дайчманъ, Р. Коблевск., 27.
 Двойринъ, П. Колонт., 11.
 Джонатасю. Дж. Гаван., 10.
 Дранковъ, С. Московск., 75.
 Дыхъ, Ш. Малорос., 32.
 Еликъ, Д. и С-ья, т. д. Ришельев., 34. Тлфн. 14-27.
 Жебракъ, Л. Преобр., 55.
 Желъзнякъ, Як. Пушкинская, 59. 44-01.
 Зиффертъ, А. и Тейреръ, Ф., т. д. Дерибасовская, 16. Тлфн. 25-90.
 Злочевская, Н. Преобр., 49.
 Каневскій, Пар. Б.-Ари., 123.
 Кантеръ, З. Екатерин., 49.
 Кискачи. Абр. Дерибас., 23. Тлфн. 46-97.
 Клознеръ, М. Дерибас., 22. Тлфн. 55-37.
 Коваленко. Н. Прохор., 75.
 Козыровскій, І. Успенск., 76.
 Котляръ, К. Б.-Ари., 67.
 Кохрихтъ, С. Дерибас., 33. Тлфн. 33-37.
 Красноштейнъ, Іосъ - Зусъ. Преображенская, 73.
 Куртъ, Ф. Екатерин., 29.
 Ламъ, Х. и Ко, т. д. Жуковскаго, 31. Тлфн. 34-56.
 Лезинъ, бр. и Гордианъ, Ш., т. д. Дерибасовская, 20. Тлфн. 45-39.
 Лившицъ, Ал. Колонт., 4.
 Лившицъ, Ю. Я. и Ко, т. д. Конная, 28.
 Линецкіѳ, В. А. Ришел., 19.
 Лихтерманъ, И. 19 февр., 17.
 Львовскій, А. Преобр., 64.
 Лъсникъ, Абр. Дерибас., 12. Тлфн. 26-07.
 Маранць, Б. Преобр., 65.
 Маранць, Иц. Преобр., 67.
 Мель, Вильг. Ланжерон., 26.
 Микальянъ, А. Ланжер., 18.
 Можеевъ, А. Городская, 38.
 Молевъ, Ц. Ришельевск., 55.
 Моргулисъ, Л. Судовая, 17.
 Мотылевскій, М. Полтавской поб., 61.
 Мошинскій, Г. Садовая, 11.
 Мучникъ, Г. Преобр., 76.
 Мъшанскій, Шм. Алексѣевская пл., 31.
 Мъшанскій, Р. И. Екатерининская, 48. Тлфн. 44-32.

Острожецеръ, Г. Ришел., 35. Тлфн. 61-26.
 Пашковскій, Вл. Пантел., 76.
 Пискунъ, И. Степовая, 52.
 Подольскій, И. Екатер., 31.
 Полишукъ, Пинх. внутри „Пассажа“.
 Пуриць, А. и Е., т. д. Дерибасов., 11. Тлфн. 9-10.
 Розенблатъ, Э. Пантел., 70.
 Розенблюмъ, Ср. Ришел., 50.
 Розенфельдъ, Р. Преобр., 56.
 Розинъ, І. Полт. поб., 67.
 Ройзенъ, Г. И. Тирасп., 2.
 Рудичъ, Д. Московская, 83.
 Сименсъ и Гальске. Акц. 0-во Русск. Электротехн. Завод. Греческ., 19. Тлфн. 65-64. (Часы электрич.).
 Собель, Л. Успенская, 73.
 Соловьевъ, Я. Базарная, 94.
 Спекторъ, А. Прохоров., 11.
 Тайць, Юд. Колонтаев., 2.
 Тюкель, Ю. Елисаветин., 18.
 Файнгершъ, М. И. Польскій сп., 13.
 Файнгутъ, Ср. Ришел., 33.
 Фейгманъ, М. Полт. поб. 41.
 Фельдманъ, З. и С-нъ, т. д. Преобр., 46. Тлфн. 39-17.
 Фогтъ, Густ. Дерибас., 19.
 Фрейзинъ, Ш. Б.-Ари., 94.
 Фунтъ, М. Ришельевск., 28.
 Хармацъ, Д. Провіант., 31.
 Цвибакъ, Гр. Колод. пер., 7.
 Цейтлинь, А. Степовая, 25.
 Шамисо, Іос. Г. и Ко, т. д. Пушкинская, 46.
 Шварцштейнъ Мееръ. Жуковскаго, 36. Тлфн. 47-75.
 Шварць, Л. Дерибасовск., 14. (Часы).

Л. ШВАРЦЪ

Магазинъ часовъ
 Дерибасовская, 14.

Большой выборъ часовъ самыхъ
 высокихъ качествъ.
 Представитель фабрики ПАТЕКЪ
 ФИЛИПЪ и Ко. въ Женевѣ.

Шелленбергъ, Р. Ришел., 7. Тлфн. 16-73.
 Шефтелевъ, Б.-Д. Конная, 18.
 Шницеръ, Я. Ришельев., 7.
 Шолле, Сам. Дерибасов., 16.
 Шпарага, Бер. Ришел., 19.
 Шпольскій, Идель-Гершъ. Ришельевская, 9.

Шпольскій, Ю. А. Ришельевская, 19.
 Штейнъ, М. Пантелейм., 64.
 Эрландъ, М. Московская, 13.
 Юбилеръ, Г. Пантелейм., 23.

ЧЕРЕПИЦА.

(См. также «Строительн. материалы»).

Представительства и отдѣленія.

«Зав. гончарн. трубъ, акц. 0-во Желанная», — предст. Эттингеръ, Хаимъ. Ришельевская, 48. Тлфн. 12-47.

„Марсельскихъ, черепичн. завод., 0-во“, — предст. Брунъ, И. Н., т. д. Успенская, 21. Тлфн. 38-74.

Склады.

Брунъ, И. Н., т. д. Успенская, 21. Тлфн. 38-74.
 Гагаринъ, Юрій. Софійевская, 26. Тлфн. 55-80.
 Масъ, В. Воронцовскій пер. 10. Тлфн. 6-35.

Производство.

Вайсбергъ и Ко, (Райхъ инженер.). (Зав.): Балковскдор., 78; (к-ра): Жуковскаго, 21. Тлфн. 7-75.

ЧЕРНИЛА.

(См. также „Письмен. принада“).

Верзебе, І. А. Кондратенко, 29.
 Гринбергъ, Мот. и Янъ. Успенская, 54. Тлфн. 17-49.
 Гурвичъ, Нех. Базарная, 69.
 Кошовацкіѳ, Я. Екатерининская, 42.
 Леонарди, А., Боденбахъ, — предст. Верзебе, К. А. Кондратенко, 29.
 Тартаковскій, І. С. Дальникая, 44. Тлфн. 23-16.
 Харакъ, Б. Базарная, 37. (См. объявл. на слѣд. стр.).
 Шуръ, Ид. Розумовская, 35. Тлфн. 15-64.



! ЧЕРНИЛА специально для сапожников !

Преимущества чернилъ передъ другими состоятъ въ томъ, что достаточно пройтись одинъ разъ кисточкой по предмету, необходимаго для почерн., и тотчасъ получается **черный цветъ и блескъ**. Кожа не портится, немедленно сохнетъ и немедленно же можно обдѣлывать, что особенно важно при чернении подошвъ. **Ничтъ незамѣнимо!** Для маркировки мѣшковъ и ящиковъ. Громадная экономія денегъ, труда и времени. Важно для фабр., заводовъ, мельницъ и экспортныхъ домовъ. **Нтъ лучше ПЛУТОНА!** Самое лучшее средство для почерненія цвѣтной, поблекшей и потемнѣвшей обуви, свѣтлыхъ лайковыхъ перчатокъ и другихъ издѣлій изъ кожи и парусины. **Извѣстная глазурь для кожи** придаетъ хорошій блескъ и смягчаетъ. ● Главный складъ у изобрѣтателя **Б. ХАРАКА**. Одесса, Базарная № 37. уголъ Пушкинской.

ЧЕРТЕЖНЫЯ БЮРО.

(См. „Бюро чертежныя“).

ЧЕРТЕЖНЫЯ ПРИНАДЛЕЖНОСТИ.

Гетманъ, Ягъ. Витте, 11.
Тлфн. 9-30.
„Святель“ т. д. Чацкинъ, Г.
Н. и Ко. Улица Петра Великаго, 8.

Торговый Домъ

Г. Н. Чацкинъ и Ко.

подъ фирмой „Святель“.
ОДЕССА, уз. Петра Великаго, № 8.

Качествен. представит. для всего Юга Россіи извѣстной берлинской фирмы **Л. В. ВИХМАНЬ** — фабрики наилучшихъ товаровъ — специальной торговли чертежными принадлежностями, географическими приборами и оптичными лупами.

Представительство и складъ кинематографическихъ аппаратовъ и проекционныхъ фонарей. Оборудованіе научнаго кинематографа. Прокатный институтъ научнымъ кинематографическ. лентъ и лентымъ диапозитивовъ по всемъ отраслямъ науки.

Представительство и складъ педагогич. учебныхъ пособій первоклассныхъ иностранныхъ фирмъ. Постоянная выставка новейшихъ пособій Костора и складъ открыты ежедневно въ исключительномъ воскресныхъ и праздничныхъ дней отъ 11 час. утра до 2 час. пополудни и отъ 4 до 7 ч. веч.

Симоновъ, М. Г. Коблевская, 15. (См. объявл.).

М. Г. СИМОНОВЪ

Коблевская, 15.

Принимаю всевозможн. чертежныя работы; составляю сметы и проекты по различнымъ специальностямъ.

ЧУВЯНИ.

(См. „Туфли кавказск.“)

ЧУГУНЪ.

Представительства и отдѣленія.

Гольдманъ, бр., Варшава, — предст. Левенсонъ, Дав.-Дан. Кондратенко, 26. Тлфн. 20-41.

Дейтельсонъ, П., Рижскій Чугунно-литейн. заводъ, — предст. Гольденбергъ, Юах. Базарн., 18. Тлфн. 56-01.

„Камена“ — Чугунно-литейный заводъ, — предст. Розумовъ, Гершъ. Успенская, 69.

Бризорогскихъ Желѣзн. Рудъ Акц. о-во въ Кривомъ-Рогѣ, — предст. Шейтцъ, М. А. Греческая, 20.

Мальцовскіе заводы, акц. о-во. Александр. пл., 3-4. „Неборовъ“ Чугунно-литейный заводъ Неклонъ, — Вулахъ, Як. и Сехонъ, Бор. Пушкинская, 24. Тлфн. 33-66.

Невъ, Альбертъ, Вильде и Ко. Таганрогъ, — предст. Савсаганскіе, Д. и Э., бр., т. д. Скобелева, 20. Тлфн. 35-83.

Новороссійское о-во каменно-угольнаго и желѣзнаго производства Юзовка, — предст. Гольбрейхъ, М. и Фиртиковеръ, М., т. д. Жуковск., 12. Тлфн. 4-85.

„Пономаревъ, В. Г. и Рыжовъ, Т. П.“ Харьковъ, — предст. Левенсонъ, Дав.-Дан. Кондратенко, 26. Тлфн. 20-41.

Русско-Бельгійское металлургическое о-во, Енакиѣво, — предст. Гай, Юл. Гаванная, 6. Тлфн. 1-49.

„Ташина“, т-во, — представ. Маклеръ, Вен. Ришельевская, 17. Тлфн. 32-29.

Торинскій Чугунно-литейн. Механ. Заводъ въ Муромѣ, т-во, — предст. Геренротъ, С. А. и Шустерманъ, М. А., т-во, од. отд. Кондратенко, 21. Тлфн. 32-21. Т. адр. Гереншустъ.

Производство.

Арановичъ, П. М., преим. „В. Генъ“. Жуковск., 14. Тлфн. 13-88. (к-ра); Николаев., 196. Тлфн. 99-18 и Бугаевская, 25. Тлфн. 51-48 (зав.).

Беллино-Фендерихъ. Приморская, 89. Тлфн. 20-12.

Бродскій, Сам. Ул. 19 февраля, 94. Тлфн. 21-91.

Симоновъ, М. Г. Коблевская, 15. (См. объявл.).

Книга „Вся Одесса“ напечатана краской фабрики **К. Д. БЕРТО и Ко.** ОДЕССА, Мельничная 43. Телеф. 50-35.

Берндтъ, Густ., Берндтъ. Паул., Вильг. и Эм. Мастерск., 48. Тлфн. 20-62.
 Витте, О. и Функе, К. Балковск., 2-09. Тлфн. 9-13.
 „Каучукъ“, акц. о-во, Рига. Колонтаевская, 47.
 Ремне, Эд. Михайловск., 25.
 Браковщинскій, Сам. Куяльницк. дор., 2. Тлфн. 30-13.
 Кононовъ, Ф. Д. Московск., 39. Тлфн. 29-72 (к-ра и заводъ).
 Мальчинеръ, Ю. С. и Вольфензонъ, Г. М. Лѣсная, 2.
 Мюльнеръ, А. Я. Манежная, 36. Тлфн. 20-18.
 Невядомскій, І. Головков., 8.
 Немировскій, Ю. М. Болгарская, 46. Тлфн. 21-27.
 Рапопортъ, Б. Г. Куяльниц. дор., 25. Тлфн. 15-05.
 Рестель, Э. Приморская, 26. Тлфн. 1-30.
 Функе, Кондр. и Оск. Балковская, 209.
 Шевинъ, Ив. Михайловск., 5. Тлфн. 17-58.
 Шаманскій, С. и Янгородскій, И. Институтск., 24. Тлфн. 39-43.
 Эрнстъ, Максъ. Божакіна, 77. Тлфн. 29-75.

Торговля.

(„См. Желѣзо“).

Чулочныя издѣлія.

(См. также „Трикотажно-чулочныя издѣлія“).

Врановская, Паул. Садов., 13.
 Дукарскій, М. Г. Новосельская (Ямская), 90. (См. объявл.).
 Фуксъ, Беръ. Преображ., 76.

ШАМПАНСКОЕ.

(См. также „Вина“).

Представительства и отдѣленія.

„Vitta“, Богейнъ и Ко.—предст. Шаргородскій, Шл. Тираспольская, 22.

ФАБРИКА
ВЯЗАЛЬНО-ТРИКОТАЖНЫХЪ
 издѣлій
М. Г. Дукарскаго
 — Фирма сущ. съ 1885 г. —
 Одесса, ул. Новосельскаго (Ямская) № 90. Тел. 68-71.
 Отдѣл.: В.-Арнаутская, 99, уг. Преображенской.
ИЗГОТОВЛЯЮТСЯ модныя дамскія сачки, авиаторскіе свитры, футбольныя чулки, театральныя и для борцовъ трико. Имѣются всевозможныя матеріалы для чулочно-вязальныхъ работъ.
ШЕРСТЬ. Гарусъ для рукодѣлій.

„Henri Goulet“, Реймсъ, — предст. Хаславскій, Як. и Ко., т. д. Пушкинская, 11. Тлфн. 23-71.

Дуазнь и Ко, Реймсъ.— предст. Шифресъ, Г. Н. Ришельев., 11. Тлфн. 23-72.

* * * * *
 Торговый Домъ
Дуазнь и Ко
 — Реймсъ —
 ПРЕДСТАВИТЕЛЬ
 Торговый Домъ
Г. Н. Шифресъ и Ко
 Ришельевская, № 11,
 — Телеф. 23-72. —
 * * * * *

„Кристалъ“, Л. Олри, Редереръ, — предст. Кнебельманъ, Бор. Полтавской поб. 33. Тлфн. 23-82.

„Моэть и Шандонъ“, — предст. Баумштейнъ, А. Б. Пушкинс., 7. Тлфн. 28-53.

„Муммъ, Г. Г. и Ко“, Реймсъ, — предст. Гинандъ, А. и Э., т. д. Греч., 33. Тлфн. 9-21.

„Редереръ“, Л. Реймсъ, — предст. Фонъ - Шварцталъ, Гебертъ и Ко., т. Греческая, 38. Тлфн. 55-12.

„St. Marcсаux“, — предст. Барбашъ, Б. и Рафаловичъ, д., т. д. Греческая, 17. Тлфн. 56-48.

Шентекель, І. и Ко., Бордо, — предст. Дворяничковъ, Ив. Новосельскаго, 67. Тлфн. 46-14.

„Эксельсюръ“, — предст. Подольскій, Н. и К., т. д. Базарная, 50. Тлфн. 37-32.

Производство.

Южно-Русское о-во винодѣлія, „Генри Редереръ“, Французскій бульваръ, 33. Тлфн. 55-12.

„Черноморское Винодѣліе“, тов-во. Троицкая, 16. Тлфн. 15-95.

„Эксельсюръ“. Бугаевъ., 53. Тлфн. 50-80.

ШВЕЙНЫЯ МАШИНЫ.

Представительства и отдѣленія.

„Вертгеймъ“, І., Франкфуртъ н.-М., — предст. Груберъ, Бр., т. д. Пушкинская, 24. Тлфн. 17-25.

„Дрезденція“, — Гросманъ, І., Дрезденъ, — предст. Троянскій, Іос. Тираспольская, 13. Тлфн. 10-24.

„Дюркопъ“, — предст. Блокъ, Жоржъ, т-во. Дерибасовская, 12. Тлфн. 4-73.

„Опель“, — предст. Блокъ, Жоржъ, т-во. Дерибасовская, 12. Тлфн. 4-73.

„Шафъ“, — предст. Вагнеръ, Вилл., т. д. Дерибасовская, 16. Тлфн. 1-93.

Торговля.

Блокъ, Ж., т-во. Дерибасовская, 12. Тлфн. 4-73.

Брутманъ, Григ. и Колинъ, Рувинъ. Жуковскаго, 34. Тлфн.: 48-24 и 34-74.

„Вагнеръ, Вилл.“. Ринкъ Вагнеръ и Ко., т. д. Дерибасовск., 16. Тлфн. 1-93.

Горнштейнъ, Ис. Троицкая, 25. Тлфн. 36-02. (Объявл. см. на слѣд. стр.).

Груберъ, И. Б. Троицкая, 34. Тлфн. 57-25.

Груберъ, Бр., т. д. Троицкая 24. Тлфн. 17-25.

Ис. Сем. Горнштейнъ

КОНТОРА: Троицкая ул.,
№ 25.
ЗАПАСНЫЙ СКЛАДЪ:
Б.-Армаутская улица,
соб. д., № 62.
Телефоны 39-02.

Фабричн. складъ
ШВЕЙНЫХЪ МАШИНЪ,
ГРАММОФОНОВЪ и
ВЕЛОСИПЕДОВЪ.

Зингеръ, Ко., Акц. о-во.
Дерибасовская, 25; Про-
хоровская, 10; Ришельев-
ская, 50; Преображенская,
61; Московская, 13; Го-
родская, 23; Базарная, 74;
складъ: Успенская, 103.
Тлфн.: 17-61 и 22-06.
Зингеръ, Ко., — предст. Успен-
ская, 103. Тлфн.: 17-61
и 22-06.
Кудерманъ, I. С. Ришельев-
ская, 17. Тлфн. 24-52.
Дайхтеръ, М. Успенская, 57.
Тлфн. 19-91.
Лосинъ, Ср. Преображен., 72.
Маркузе, Л. Троицкая, 28.
Серперъ, Мошко. Екатери-
нинская, 70.
Сигаловъ, Юс. Старопорто-
франковская, 103.
Урлангъ, Авр.-Нес. Виш-
няя, 102.
Шелленбергъ, Ром. и Бар-
динская, Рухля. Успен-
ская, 109.
Штеренбергъ, Абр. Успен-
ская, 70.

ШЕЛНЪ.

(См. также „Мануфактура“
и „Галантерея“).

Представительства и отдѣленія.

Брашнинъ, Ив., т-во, Мо-
сква, — предст. Шафранъ,
Г. А. Александровск. пр.,
4. Тлфн. 26-62.
Горбачевъ, А. М., Москва,
— предст. Штеренбергъ,
Мойс. Авчинниковскій пер.,
5. Тлфн. 5-02.

Ермолинской М-ры Акц. о-во,
Москва, — предст. Пуриць
и Рубинштейнъ, т. д. Пуш-
кинская, 5. Тлфн. 7-48.
Зайцева, В., Н-ви, Москва,
— предст. Пуриць и Ру-
бинштейнъ, т. д. Пушкин-
ская, 5. Тлфн. 7-48.
Зайцевъ, Я. А., т. д. Мо-
сква, — предст. Пуриць и
Рубинштейнъ, т. д. Пуш-
кинская, 5. Тлфн. 7-48.
Зотовъ, П. С., т-во, — предст.
Кацъ, Мейл. В.-Армаут-
ская, 93. Тлфн. 58-88.
Крестовниковъ, Н. А., Мо-
сква, — предст. Штерн-
бергъ, Мойс. Авчинников-
скій пер., 5. Тлфн. 5-02.
Розенблюмъ, С. Л., Москва,
предст. Кацъ, Мейл. В.-Ар-
маутская, 93. Тлфн. 58-88.
Теръ-Кеворковы, Бр., т. д.,
— предст. Грагеровъ и Ле-
винъ, т. д. Успенская, 99.
Тлфн. 46-40.
Федотовъ, Н. П., Москва, —
предст. Грагеровъ и Ле-
винъ, т. д. Успенская, 99.
Тлфн. 46-40.

Торговля.

Т-во Симоно и Ко. Ново-
сельск., 100. Тлфн. 62-56.
Шафранъ, Г. А. Александр.
пр., 4. Тлфн. 26-62. (Опто-
во-розн. скл.).
Шехтманъ, А. Александров-
скій пр., 4.

ШЕРСТЬ.

(См. также „Галантерея“ и
„Мануфактура“).

Представительства и отдѣленія.

„Аллартъ, Руссо и Ко“,
Лодзь, — предст. Мазуръ,
Мейеръ. Успенская, 65.
Тлфн. 48-28.
Виноградская, А. Ф. Мо-
сква, — предст. Гиршманъ,
Юлусъ. Нѣжинская, 64.
Тлфн. 29-46.
Геде, Иванъ, Н-ки, Конско-
волу, — предст. Боларскій,
Л. и Гейнихъ, К., т.

д. Ланжероновская, 19.
Тлфн. 41-03.
Зотовъ, П. С., т-во Москва,
— предст. Кацъ, Мей-
лихъ. Б.-Армаутская, 93.
Тлфн. 58-88.
Крестовниковъ, Н. А., Мо-
сква, — предст. Штерн-
бергъ, Мойс. Авчинников-
скій пер., 5. Тлфн. 5-02.
„Поляковъ, А. Я.“, т-во,
Москва, — предст. Пуриць
и Рубинштейнъ, т. д. Пуш-
кинская, 5. Тлфн. 7-48.

Производство.

Гаазе, Александръ. Ул. Пол-
тав. поб., 124. Тлфн. 39-74.
Пуриць и Рубинштейнъ, т.
д. Пушкинс., 5. Тлфн. 7-48.
Стукенъ и Ко., т. д. Малаый
пер., 6. Тлфн. 9-39.

Ш И Н Ы.

Представительства и отдѣленія

„Континенталь“, Каучук. и
Гуттапер. Ко., Ганвертъ,
Спб. одесск. отд. Управ.
Цорнъ, Аадр. Аадр. Ека-
теринин. площ., 8. Тлфн.
54-10.
„Маховъ“, В. и Ко., Мо-
сква, — предст. „Треуголь-
никъ“, т-во. Пушкинская,
32. Тлфн.: 23-98, 15-94,
40-73 и 7-29.



ТОРЯРНЦЕСТВО
Продолженіе американской системы патентов
„ТРЕУГОЛЬНИКЪ“
автоном. торговля

Наилучшія въ мірѣ
Автомобильныя шины

„Треугольникъ“

— и —

ДЕНЛОПЪ

◀ ▶

Велосипедныя шины

и принадлежности.

„Поллакъ, Б.“, Акц. о-во, Вальтерсгаузенъ, (Германія),—предст. Окша-Оржеховскій, І. Ю. Преображенская, 15. Тлфн. 32-14.
Проводникъ, т-во,—предст. Александровскій пр., 11. Петропавловская, 35 и 37; Преображенск., 76. Тлфн.: 39-59, 15-74, 35-09, 24-08, 37-65 и 19-18.

„Треугольникъ“, одес. отд.
Торговля.

Бернштейнъ, С. С. Коблевская, 27. Тлфн. 54-94.
„Каучукъ“, Акц. о-во, Рига. Колонтаевская, 47. Тлфн. 38-14.

„Колумбия“—„Проводникъ“, т-во. Ринельевская, 24; Екатерининск., 25; Александровскій пр. 11. Тлфн.: 15-74, 39-59 и 19-18.

„Континенталь“, науч. и гут. Ко., одес. отд. Екатерин. площ., 8. Тлфн. 54-10.

Петрилло, Неро-Гуго. Новосельского, 82.

„Проводникъ“, т-во, см. „Колумбия“.

Рено, А. А. Полтавской поб., 22. Тлфн. 29-16.

„Треугольникъ“, т-во Р.-А. Р. М. Пушкинская, 32, Тлфн. 23-98 и 15-94 (к-ра и скл.); Дерибасовская, 17 (розн. маг.); Петропавловская, 39. Тлфн. 40-73 (обтяжн. маст.).

Цорнъ, Ф. Ринельевская, 11. Тлфн. 10-99. (Рессоры).

ШЛИФОВАЛЬНО-ЗЕРКАЛЬНЫЕ МАСТЕРСКИЯ.

„Венецянское зеркальн. шлифованное производство“ (Грумбергъ, Д. П.). Троицкая, 28. Тлфн. 25-58.
Зельцеръ, Лиана. Старопортофранковская, 115; Градоначальническая, 22.

ШЛЯПНЫЕ И ШАПОЧНЫЕ ПРИБОРЫ

Абрамовичъ, Б. М. и Ко., т. д. Александровскій пр., 3. Тлфн. 47-79.

Бейлисъ, Мар. Александровскій пр., 1.

Илютовичъ, Я. Екатерининская, 30.

Котовичъ, Ицко. Жуковскаго, 35. Тлфн. 32-52.

„Ремеръ Гансъ“, Акц. о-во,—предст. Троицкскій, 1. Тираспольская, 13. Тлфн. 10-24. (Козырки и т. п.).

Фридманъ, Шая, Греческ., 50.
Эльштейнъ, Юс. Б.-Арнаутская, 119.

ШЛЯПЫ И ШАПКИ.

Представительства и отдѣленія.

Акц. о-во Митавск. клееночн. и шляп. фабр., бывш. Максъ Гребнеръ въ Митавѣ,—предст. „Мейзель и Мазоръ“, т. д. Успенская, 83. Тлфн. 23-36.

Батыревъ, П. А., Москва, предст. Кацъ, Мейл. Б.-Арнаутская, 93. Тлфн. 58-88.

Найбисъ, Вѣна,—представ. Герцбергъ, И. и М., бр. Греческая, 40. Тлфн. 20-52.

Торговля.

Абрамовичъ, Б. М., т. д. и Ко. Абрамовичъ, Бор.-Александровскій пр., 3. Тлфн. 47-79.

Айзикъ, Шл. Покровский пер., 9.

Альтеръ, Ита. Греческая, 50.
Андріанопуло, Афр. Карагозова, 6.

Бавли, Дв. Скобелева, 20.
Байерле, Ник. Жуковского, 23. Тлфн. 9-84.

Бейлисъ, Мар. Александровскій пр., 1. Тлфн. 36-09.

Бейльманъ, Мар. Преображенская, 37.

Беккеръ, Жозеф. Карантинная, 17.

Бенинсонъ, Хая. Прохоровская, 16.

Бескинъ, Ицко. Б.-Арнаутская, 92.

Бирфиреръ, Шим. Жуковского, 30.

Бляхеръ, Витя. Жуковск., 27.

Богданова, Эдля. Дерибасовская, 19.

Болтянская, Шейна. Преображенская, 66.

Бродскій, Леонъ. Ринельевская, 19, Пассаждъ (внутри).

Бутвиницъ, Сура. Александровскій пр., 5.

Бучагоръ, Гольда. Торговая, 20.

Вайнблюмъ, Ривка. Александровскій пр., 7.

Влассопуло, Энам. и Василий. Дерибасовская, 14. Тлфн. 55-40.

Гедричъ, Рухля. Жуковск., 48.

Геллеръ, Волько. Преображенская, 46. Тлфн. 14-77.

Гельманъ, Мошко. Б.-Арнаутская, 119.

Гельфензонъ, бр. и Ко., т. д. Скобелева, 51.

Герберъ, Товій. Тираспольская, 16.

ШИНЫ ЭКИПАЖНЫЯ



1) Главный складъ: Пушкинская, 32, телеф. 15-94. 2) Розничныи магазинъ: Дерибасовская, д. Сашиа, телеф. 7-29. 3) Специально обтяжная мастерская, Петропавловская, ул., 39. Телефонъ 40-73.

ШИНЫ „КОНТИНЕНТАЛЬ“

ФАБРИЧНОЕ ОТДѢЛЕНІЕ: Олесса, Екатерининская площадь, 8.

Варшавскій Складъ
Фантазіійныхъ и Страусо-
выхъ Перьевъ,
цвѣтвъ, фасоновъ
и всевозможн. отдѣлки.
Я. Илютовичъ, Одесса.
Ул. Жуковского, 28, уголъ
Екатерианской.

Гладкова, Пина. Екате-
ринская, 12. Тлфн. 45-85.
Глауберзонъ, Хана. Алек-
сандровскій пр., 9.
Глейзерманъ, Них. Ришель-
евская, 15. Тлфн. 33-62.
Гольденбергъ, Ольга. Хер-
сонская, 29.
Гринбергъ, Шл. Жуковс., 34.
Грумбергъ, Шл. Жуковс., 34.
Гульченко, Софія. Княже-
ская, 40.
Гуральникъ, Ср. Ришельев-
ская, 27.
Гуртовая, Малка. Алексан-
дровскій пр., 5.
Давидовичъ, Эля - Шайва.
Александровскій пр., 7.
Денисовичъ, Як. Толчекъ,
будка 155.
Дундерь, Ита. Толчекъ, 2192.
Ермакова, Екат. Коблевс., 44.
Завадовская, Аннк. Екате-
рининская, 1.
Заславеръ, Лея. Пушкин-
ская, 14.
Зейгермахеръ, Ргвка-Рейза.
Пушкинская, 14.
Зильберштейнъ, Изр. Успен-
ская, 109.
Злотникова, Ента-Рива. Пре-
ображенская, 52.
Икономидъ, Арт. Садовая, 18.
Илютовичъ, Я. Ул. Жуков-
скаго 28.

Варшавскій Складъ
Фантазіійныхъ и Страусо-
выхъ Перьевъ,
цвѣтвъ, фасоновъ
и всевозможн. отдѣлки.
Я. Илютовичъ, Одесса.
Ул. Жуковского, 28, уголъ
Екатерианской.

Ирцова, Дерибасовская, 10.
Иохельчикъ, Ех. Преобра-
женская, 41.

Каганъ, Фейга. Александр-
овскій пр., 7.
Каляновкеръ, Хая. Степо-
вая, 48.
Каминская, Алксдра. Нѣ-
жинская, 63.
Каплунъ, Пута. Б.-Арнаут-
ская, 119.
Кацева, Ита. Прохоровск., 14.
Кефели, Илья. Тирасполь-
ская, 14.
Киранеръ, Шмая. Ст. Баз.,
городской корпусъ.
Клацманъ, Лея. Екатеринин-
ская, 51.
Коганъ, Абр.-Мовша. Ри-
шельевская, 62.
Коганъ, Мордко. Б.-Арнаут-
ская, 101.
Когонъ, Фейга. Александр-
овскій пр., 7.
Косецкій, Стан. Ришельев-
ская, 21.
Котовичъ, Ицко. Екате-
рининская, 1. Тлфн. 32-52.
Кофманъ, Зейл. Ришельев-
ская, 12. Тлф. 24-04.
Крашкскій, Лейз. Степовая,
25; Алексеѣвская, 31.
Красносельскій, Мееръ. Ри-
шельевс., 24. Тлфн. 61-67.
Кульбергъ Як. Б.-Арнаут-
ская, 119.
Кумерова, Бейла. Ланжеро-
новская, 19.
Кумерова, Сура. Екате-
рининская, 17.
Кунянскій, Мошко - Мат.
Преображенская, 56.
Кушниръ, Слимха. Ср. фон-
танская дор., д. Сорокера.
Левинъ, Мордко. Преобра-
женская, 58.
Лехтманъ, Янк. Б.-Арнаут-
ская, 102.
Ликечевскій, Мордко. Екате-
рининск., 53.
Липецкій, Шим. Александр-
овская, 10.
Литанская, Ривка. Болгар-
ская, 17.
Литичевскій, Мот. Троиц-
кая, 40.
Лопата, Пинк. Толчекъ, ша-
почв. рядъ, 8.
Любошицъ, Адольфъ Хер-
сонская, 64.
Мазуръ, Залм. Преображен-
ская, 90.

Магидовичъ, Бен. Преобра-
женская, 88; Тирасполь-
ская, 27.
Манулисъ, Соф. Александров-
ская пл., 3-4.
Маргулисъ, Эйнахъ Б.-Ар-
наутская, 84.
Маринянскій, Бенц. Б.-Арна-
утская, 92.
Матвѣева, Блази-Мавра Ека-
терининская пл., 9.
Меерсонъ, Иос. Преображен-
ская, 63.
Миловъ, Исаакъ Преображен-
ская, 78.
Михайловскій, Ив. Толчекъ,
будка, 2.
Михневичъ, Антон. Екате-
рининская, 9.
Мороховская, Ф. Гулев., 12.
Молкетти, Анита. Екате-
рининская, 18.
Ле-Мюллау, Тат. Елисаветин-
ская, 23. Тлфн. 44-89.
Наметъ, А. Скобелева, 48.
Невѣжинъ, Вас. Преображен-
ская, 72.
Немировская, Роз. Б.-Арна-
утская, 72.
Одесская, Ривка Александр-
овскій пер., 9.
Ольшанецкій, Б. Екатеринин-
ская, 2. Тлфн. 37-89.
Ольшанецкая, Х.-Ита Ека-
терининск., Тлфн. 37-89.
Орлова, Домн. Каранг. 14.
Павликъ, Морд. Жуков., 45-
Памбукъ, А. Московск., 6.
Певзнеръ, Ш. Жуковск., 31.
Певзнеръ, Э. Жуковск., 31.
Певзнеръ, Ш. Жуковск., 31.
Перинъ, Дв. Толчекъ. буд-
ка 2405.
Пизнюрка, Минделя Толчекъ,
будка 122.
Пизнюрковъ, Рув. Толчекъ.
будка 2197.
Повѣренная, Маня и К-о т. д.
Екатерин. 1. Тлфн. 32-77.
Полякъ Б. Б.-Арнаутск., 52.
Попель, Ю. Гаванная, 12.
Портная, Зелда. Александров-
скій пр., 5.
Портная - Полтавская, Хая
Жуковского, 22.
Поршковъ, Лейба. Преобра-
женская, 62.
Прилуцкая, Нина ул. Пол-
тавской побѣды, 14.

Рабиновичъ, А. Ицко. Б.-Арнаутская, 117.
 Рабиновичъ, Іонт. Преображенская, 33.
 Радбиль, Х. Пале-Рояль, 2.
 Рапопортъ. Ш. Тирасп., 10.
 Рашковская, С. Греческ., 46.
 Тлфн. 52-14.
 Резникъ, Ф. Толч., рун. 117.
 Розенфельдъ, А. Степов., 27.
 Розеръ, Ицко. Еватерин., 17.
 Тлфн. 84-32.
 Розовскій, А. М. Жуковская 36. Тлфн. 46-18.

ОПТОВЫЙ СКЛАДЪ
 МОДНЫХЪ ТОВАРОВЪ
 ДЛЯ ДАМСКИХЪ ШЛЯПЪ
А. М. РОЗОВСКІЙ

Одесса, Жуковская ул., 36

Розумовъ, Преображен., 29.
 Тлфн. 16-61.
 Ройзенблагъ, Сура-И. Александровскій пр., 27.
 Рѣзницкая, Дая. Александровскій пр., 5.
 Саковъ, Б. Мѣцанская, 28.
 Саровъ, Э. Жуковск., 36.
 Симховичъ, Д. Жуковск., 30.
 Сирманъ, Ср.-Лейз. Преображенская, 76.
 Скакунъ, Д. Нѣжинская, 62.
 Скроцкія, И. И. Преображенская, 36. Тлфн. 41-63.

МАГАЗИНЪ ШЛЯПЪ

Т.-Д. И. И. СКРОЦКІЙ

Преображенская ул., 36,
 противъ Собора.
 Телефонъ 41-63.

Большой выборъ заграничныхъ мужскихъ и дамскихъ шляпъ.

Сморгонская, Е. Коблев.: 36.
 Солодовскій, І. Преобр., 31;
 Нѣжинская, 72.
 Тененбаумъ, Мошко. Б.-Арнаутская, 119.

Твачъ, Б. Б.-Арнаутск.: 56.
 Тригеръ, А. Покров. пер., 1.
 Учитель, Ш. Прохоровск., 3.
 Файнерманъ, Бейла. Толчекъ, будка 10.
 Файнерманъ, Гершъ Толчекъ, будка, 1
 Райнерманъ, И. Толч., будка.
 Файнерманъ, Мар. Толчекъ, будка 2096.
 Фейтельсонъ, Рах. Ришельевская, 9.
 Фельдманъ, Кейле-Дв. Покровский пер., 1.
 Флейшманъ, Сура. Жуковского, 30.
 Фрицбергъ, Дина. Ришельевская, 42.
 Фридманъ, Ш. Греческая, 50.
 Харановскій, Урень. Толчекъ будка, 104.
 Харьковская, И. Гаванная, 2.
 Хроновскій, Шм. Толчекъ, будка 109.
 Цыперовичъ, Эш. Дерибасовская, 17.
 Шаргородскій, Г. Садовая, 13.
 Шварцбергъ, Д. Садовая, 18.
 Шварцъ, Д. Жуковского, 36.
 Шеръ, Морд. Садовая, 16.
 Шистеръ, Роза. Александровскій пр., 36-7.
 Шницманъ, Бени-Ита. Полтавской Побѣды, 61.
 Шликъ, Янк.-Коп. Преображенская, 48.
 Шмуклеровская, Жени. Жуковского, 33.
 Шнайдерманъ, Тауба. Жуковского, 34.
 Шнайдеръ, Фр. Екатерининская, 27.
 Штрехеръ, Сося. Толчекъ, рунд. 107.
 Штрикманъ, Голда. Прохоровская, 25.
 Юшкевичъ, Фейга. Александровскій пр., 7.
 Юшкевичъ, Фр. Александровскій пр., 5.

ШМУКЛЕРСКІЯ ИЗДѢЛІЯ.

Производство и продажа.

Анбиндеръ, Д. Скобелева, 5.
 Аптекарь, Л. Ул. 19. февраля, 8.
 Бокля, І. Греческая, 23.

Линецкая, Э. Успенская, 61.
 Раберъ, И. Скобелева, 28.
 Райдинъ, Д. Троицкая, 27.
 Скраливецкій, М. Екатерининская, 30.
 Хасинъ, Л. Польская, 18.
 Косельманъ, Ср. Польск. 19.
 Корзунъ, Берко. Скобелева, 49.
 Керенбергъ, Гимпель-Лейбъ. Троицкая, 28.
 Корнинъ, Хаимъ. Преображенская, 38.
 Кульбергъ, Сося. Дерибасовская, 21.
 Лерманъ, Бендетъ. Скобелева, 47.
 Немировскій, Манъ. Пушкинская, 41.
 Рабинъ, Айз. Жуковского, 37.
 Скраливецкій, Гдаль. Скобелева, 51.
 Шапиро, Азр. Покровский пер., 9.

ШОКОЛАДЪ.

(См. также "кондитор. изд." "Бакалея" и "Конфеты").

Представительства и отдѣленія.

Абрикосова, А. И., С.-вей. т-во. Москва, — предст. Бакинъ, Матв. Уг. Греческ. и Краснаго пер., 35. Тлфн. 1-82.
 Бликентъ и Робинсонъ, Акио-во. С.-пб., — предст. Шифресъ, Гершъ, Ришельевская, 11. Тлфн. 23-72.
 Борманъ, Ж., т-во, С.-пб. — Алексѣевъ, Петръ. Троицкая, 49. Тлфн. 43-10.
 "Гала Петеръ", Peter et Rohler, Vevey, — предст. Куріель, Оск. Гоголя, 8. Тлфн. 49-06.

Первый въ мірѣ МОЛОЧНЫЙ ШОКОЛАДЪ
ГАЛА ПЕТЕРЪ

Изобрѣт. Д. Петеръ. ВЕВЕЙ (Швейцарія)
 Фабричн. складъ О. КУРЬЕЛЬ, Одесса.
 Гоголя № 8. Тел. 49-06.
 Смотр. объявлен. до текста.

Cadbury[®]. — предст. Джонъ Вестберъ и Ко. Тлфн. 48-84.

КАКАО
Cadbury[®]
 Brothers Ltd. гор. Bournville.
 Англія.
 Главные Представители
Джонъ Вестберъ и Ко.
 ОДЕССА. Телефонъ № 4884.

Когановъ, Бр. т-во, Шав-ли, — Розенблюмъ, Дан-Мееръ. Пушкинская, 34. Тлфн. 14-59.
 Тоблеръ, Т. и Ко, т. д. Кондратенко, 21. Тлфн. 44-08.
 «Эвнемъ», Москва, — предст. Волкенштейнъ и С-ья, т. д. Скобелева, 54. Тлфн. 25-31.
 «Кайе», — предст. Асварицъ бр., и Марголинъ, Ш. Ремесленная, 14.
 «Индтъ и Спрюнглі», — «Бакалейникъ, Казарновскій, Шуунтъ», т. д. Екатерининская, 73. Тлфн. 11-56.
 Риггеръ, Рига, — предст. Лицеицкій, Д. М. Екатерининская, 91. Тлфн. 25-36.
 «Сюшаръ», — предст. Розенбаумъ, М. М. Отрадная, 1. Тлфн. 26-50.

Производство.

Крахмальниковы, бр. Я. Л. т. д. Ср.-Фонтанская дор., 4-6. Тлфн. 27-32.
 Рабиновичъ, Мееръ. Пантелеймоновская 36.

Паровая фабрика КАКАО
„ТЕРМО“
 Амстердамъ (Голландія).

„Санитасъ“ — Геллеръ, А. и Мейдманъ, М. Алексѣевская пл., 18.
 Удлеръ, Бейр. Суворовская, 64.
 Фишеръ, Викт. Колонтаевск., 24. Тлфн. 18-87.

Оптовая торговля.

Бабкинъ, М. Я. Греческая, 37. Тлфн. 30-34.
 Гнангъ, Т. Я. Коблевская, 36. Тлфн. 54-67.
 „Крахмальниковы, Я. и Л., бр.“, т. д. Суворовская, 109.

ШОРНЫЯ ИЗДѢЛІЯ и СѢДЛА.

Апполонскій, Ник. Греческая, 43.
 Бронштейнъ, Юс. Виѣшняя, 92.
 Бронштейнъ, Хава. Толчекъ, будка 16.
 Бубисъ, Шая. Виѣшняя, 92.
 Вартеръ, Авг. Тираспольск., 24.
 Винокуръ, Ицко. Николаевская дор., 197.
 Гофманъ, Эль-Мейл. Виѣшн. 94.
 Зильбертеръ, Зиндель-Юсь. Балтская дор., 62.
 Зильбертеръ, Шл. Балт. дор., 58.
 Зильдери, Хаимъ, Херсонская, 11.
 Кацъ, Шал. Виѣшняя, 92.
 Комаръ, Людв. Коблевская, 44.
 Коровскій, Янк. Балтская дор., 60.
 Котляръ, Ис. Косвенная, 16.
 Лейдерманъ, Нис. Виѣшняя, 92.
 Липовецкій, Берко. Виѣшняя, 92.
 Масленниковъ, Вас. Петропавловская, 29.
 Митрофановъ, Ив. Греческая, 43.
 Паціорникъ, Эст. Виѣшняя, 92.
 Пекелисъ, Бенц. и Хаимъ, Греческ., 45. Тлфн. 26-22.
 Петросикъ-Печикъ, Марія. Александровская пл., 3-4.

Печикъ, І. Ф. Александровская пл., 3-4. Тлфн. 51-70.
 Пильшакъ, Иц.-Лейбъ. Николаевская дор., 204.
 Рапопортъ, Хаимъ, Виѣшняя, 92.
 Турьянскій, Волько. Николаевская дор., 202.
 Файтель, Дав. Виѣшняя, 92.
 Чернявскій, Григ. Дерibasовская, 31. Тлфн. 9-17.
 Шистеръ, Янк. Виѣшняя, 92.
 Штернъ, Ицекъ. Виѣшняя, 92.
 Эстринъ, Ген. Виѣшняя, 92.

ШПИЛЬНИ.

Производство.

Танхилевичъ, Морд. Головковская, 33.

ШТЕМПЕЛЯ КАУЧУКОВЫЕ.

(см. также „Типографіи“).

Гринбергъ, М. С. Ришельевская, 28. Тлфн. 11-01.
 Гризафтъ, бр. Кондратенко пл., 1.
 Дорфманъ, М. Я. Ришельевская, 33.
 Корштейнъ, Л. Ришельевская, 20.
 Корштейнъ, С. М. Ришельевская, 35.
 Бульбергъ, М. и М., бр., т-во. Ришельевская, 1. Тлфн. 28-40.
 Левинсонъ, И. А. Ришельевская, 30. Тлфн. 15-97.
 Непомнящій, Нис. и Шрагеръ, Мих. Екатерининск., 29.
 Рубенчикъ, П. С. Скобелева, 51. Тлфн. 19-04.

ЩЕЛОКЪ.

Производство.

Груберъ, Габр. Канатный пер., 4.
 Ланчукъ, Юлусъ. Жуковскаго, 1.
 Гаукъ, Е. С. Княжеская, 16. («Саполинъ»)
 Докторовичъ, І. И. Ришельевская, 76. Тлфн. 36-75.
 Долгоносъ, С. и И. бр. Колонтаевская, 2. Тлфн. 32-

Луцкий, Хацк. Б.-Арнаутск.,
19.
Параскева, Конст. Болгар-
ская, 14.

Торговля.

(см. „Бакалея“).

ЩЕТКИ и КИСТИ.

Представительства и отделения.

Остремъ Веллеръ, Е. А. Вар-
шава, — предст. Левенсонъ,
Дав.-Дан. Кондрателко, 26.
Пенсбергеръ и Ко, Акц. о-во
Мюнхенъ, — предст. Баум-
штейнъ, А. Б. Пушкин-
ская, 7. Тлфн. 28-53.
Семеновъ, П. П., Москва, —
Штернбергъ, Мойс. Авчи-
никовскій пер., 5. Тлфн.
5-02.

Производство и продажа.

«Варетъ, И.», — представит.
Дорфъ. М. З. и Волошинъ,
И. Х. Мъщанская, 24.
Вейцеръ, З. Я., т. д. Жу-
ковская., 32. Тел. 28-71.

ТОРГОВЫЙ ДОМЪ

З. Я. ВЕЙЦЕРЪ

ул. Жуковскаго, 32. Тел. 28-71.

Всѣ необходимыя для щеточ-
наго производства травы, ще-
тина и инструменты.

Бенке, Іозіусъ. Соборная пл.,
6.

Богуславскій, Берко. Б.-Ар-
наутская, 97.

Ковачъ, Степ. Ланжеронов-
новская, 26.

Корнѣевъ, Еф. Тираспольск.
22.

Кузьминъ, Мих. Розумовская,
10.

Ланда, Дав. Коблевская, 25.

Лейви, Ср. Преображенская,
61.

Плорунъ, Гид. Б.-Арнаутская,
95.

Рожинская, 57; Базаръ, 67.

Розенцвейцъ, Ген. Б.-Арна-
утская, 93.

Земплинеръ, Э. Ришел., 20.
Трейбергъ, Р. Успенскій пер.,
12.

Фельдманъ, Абр. Б.-Арнаут-
ская, 79.

Фойгель, Мойше. Болгарская,
26.

Шварцманъ, Абр. Преобра-
женская, 37.

Шварцманъ, Мойс. Старо-
портофранковская, 103.

ЭКИПАЖИ.

(см. также „Каретныя ма-
стерскія“).

Производство.

Бергау, Фридр. Софиевскій
пер., 5.

Гекманъ, Эд. Княжеская, 14.
Тлфн. 44-40.

Мухеръ, Н. Прохоровск., 65.

Фохтъ, Густ. Прохоровская,
46. Тлфн. 33-67.

Карелицкій, Иар. Манежная,
6.

ЭКИПАЖНЫЯ ПРИНАД- ЛЕЖНОСТИ.

(см. также „Шины“).

Представительства и отделения

Берковичъ. Ланжероновская,
16.

„Воронинъ, В.“, — представ.

„Треугольникъ“, т-во. Р.-
А. Рез. М-ры. Пушкин-
ская, 32. Тлфн. 23-98.

„Габріель, Карлъ“. Вѣна, —
представ. „Треугольникъ“

т-во Р.-А. Рез. М-ры. Пуш-
кинская, 32. Тлфн. 23-98.

ЭКСПЕДИЦИИ ГАЗЕТНЫЯ

Вульфсонъ, Я. М. Ланже-
роновская, 13.

ЭКСПЕДИЦИОННЫЯ КОНТО- РЫ.

(см. „Конторы“).

ЭЛЕКТРИЧЕСКІЙ ТРАМВАЙ

Электрическій Трамвай въ
Одессѣ. Управление. Ди-
ректоръ Легодэ, Райм. Ка-
рантинная, 10. Тлфн. 30-
35.

„Ольгино“ Легодэ, Райм. Са-
банскій пер., 2.

Электрическій трамвай въ
Одессѣ. Упр.: Карантинная,
10. Тлфн. 30-35.

ЭЛЕКТРИЧЕСКІЯ СТАНЦІИ

Бераонъ, Ис. Менделевичъ.
Роза. Рѣзникъ, Хаимъ и
Портеръ, Мордко. Ланже-
роновская, 13.

Жиргулевскій, Ал. Преобра-
женская, 40.

Ландесманъ, Уш. и Ко. Кон-
дратенко, 40.

Ляшенко, Дм. Дерibasов., 29.
Махъ. Э. И. и Ко, т. д.

Преображенская, 25.
„Одесскія Новости“, Екате-
рининская, 8.

„Одесское Ананимово о-во
Электричества. Старопор-
тофранковская, 12.

Кулинецъ, Аар., Берзонъ, Ис-
Менделевичъ, Лиза, Нина

и Роза, Кемпе, Матильда.
Портеръ, Мордко, Розенъ.

Кисель и Айзиковичъ, Дав.
Преображенская, 34.

ШИНЫ „КОНТИНЕНТАЛЬ“

ФАБРИЧНОЕ ОТДѢЛЕНИЕ: Одесса, Екатерининская площадь, 8.

**ЛУЧШІЯ ВЪ МІРѢ
ЛАМПЫ**

**„ОРИГИНАЛЬ—
ВОЛЬФРАМЪ“**

75% ЭКОНОМІИ.

А-ое О-во
ВОЛЬФРАМОВЫХЪ
ДАМЦЪ
ВЪ АУГСБУРГЪ.

ПРЕДСТАВИТЕЛИ:
МИЛЛЕРЪ И ФЕЛЬДШТЕЙНЪ

ОДЕССА, Екатерининская, 28.

Телефонъ 30-90.

Требуйте только
„Оригиналь-Вольфрамъ“.

Южно-Русская Артель офи-
цантовъ. Театральн. пер.,
12.

ЭЛЕКТРИЧЕСТВО.

(см. также „Конторы техни-
ческія и электрич.

представительства и отдѣленія

А-ое О-во Вольфрамowychъ
лампъ въ Аугсбургѣ.—
Предст. Миллеръ и Фельд-
штейнъ. Екатерининская,
28. Тлфн. 30-90. (См.
объявл.).

„Ваттъ“, Вѣна, — Горен-
штейнъ и Кессельманъ, т.
д. Скобелева, 19. Тлфн.
11-39.

„Вертексъ — Вестингаузъ“,
Акц. о-во, — Пурицъ и Ру-
бинштейнъ, т. д. Пушкин-
ская, 5. Тлфн. 7-48.

«Горѣлка Ауэръ», о-во. Ека-
терининская, 14. Тлфн.
9-27.

„Бертингъ и Матидеръ“, —
предст. Тильмансъ, Э. и
Ко, т. д. Греческая, 14.
Тлфн. 9-25.

Zofinger A. S. Glühlampen-
fabrik., Zofingen. (Швейцар-
ія), — предст. Флаксъ, Г.
Р. и Ко, т. д. Троицкая,
17. Тлфн. 32-25.

Биллингъ, Д. Вестфалія, —
предст. Чернижеръ, И. и
Рубинъ, Е., инж. Троиц-
кая, 24. Тлфн. 44-48.

„Континенталь“, — Техниче-
скій Домъ*, Ришельевская,
21. Тлфн. 7-12.

„Моноваттъ“, — предст. Го-
ренштейнъ и Кессельманъ
т. д. Скобелева, 19. Тлфн.

Э. ТИЛЬМАНСЪ и К^о

ОДЕССА, ГРЕЧЕСКАЯ УЛ., ДОМЪ № 14.

ТЕЛЕФОННЫЕ АППАРАТЫ зав. Миксъ и Генестъ.

ДИЗЕЛЬ-МОТОРЫ зав. Беттольдъ.

ДУГОВЫЯ и ПЛАМЕННЫЯ ЛАМПЫ зав. Кертингъ и Матиденъ.

ПРОВОДА и КАБЕЛИ зав. Кольчугина.

АСБЕСТОВЫЯ ИЗДѢЛІЯ фирмы „Белль и Ко“.

Книга „Вся Одесса“ напечатана краской фабрики К. Д. БЕРТО и Ко.
ОДЕССА, Мельничная 43. Телеф. 50-35.

Вотановыя экономическія лампы

самыя прочныя и самыя экономическія.

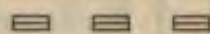

ТЯНУТАЯ МЕТАЛЛИЧЕСКАЯ НИТЬ, ПОТОМУ

≡ НЕЧУВСТВИТЕЛЬНОСТЬ КЪ СОТрясеніямъ. ≡

75% проц. экономіи тока.

Продаются вездѣ.

„Omega-Werke“, Лейцигъ, —
предст. Флаксъ, Г. Р. и
Ко, т. д. Троицкая, 17.
Тлфн. 32-25.

Сименсъ - Шуккертъ

Акціонерное Общество
РУССКИХЪ
Электротехн. заводовъ
Греческая, 19.
ТЕЛЕФОНЪ № 102.

„Вотанъ“ — предст. Сименсъ-
Шуккертъ, Акц. о-во,
одесск. отд. Греческая, 19.
Тлфн. 1-02.

Poffmann & Goecks, Берлинъ,
— предст. Зборовскій, М.
т. д. Ст.-Базарная, пл.,

31. Тлфн. 19-09. (Само-
свѣтящаяся).

«Эдисонъ и Сванъ, Лон-
донъ», — предст. Корон-
цигъ, А. М., инж. Ско-
белева, 19. Тлфн. 6-93.

Сименсъ - Шуккертъ. Акц.
о-во, одес. отд. Греческая,
19. Тлфн. 1-02.

„Танталовал“, — предст. Си-
менсъ - Шуккертъ. Акц.
о-во, Греческая, 9. Тлфн.
1-02.

„Тунгерамъ“, — предст. Бр.
Берковичъ, Ришельевская,
16. Тлфн. 47-87. Т. адр.
„Юрэт“.

„Филипсъ“, Эйндювенъ, —
предст. Цитринъ, С. А., т.
д. Гаган., 6. Тлфн. 4-16.

«Электра», — предст. Зусманъ,
Г. М. Ришельевская, 48.
Тлфн. 29-06.

«Осрамъ», Берлинъ, — предст.
Турчинъ, Бр. т. д. Ришель-
евская, 11. Тлфн. 15-17.

Райнъ Рудольфъ и Ко, Габ-
лонцъ, — предст. Галь-
брейхъ, М. и Фиртико-
веръ, М. т. д. Жуковскаго,
12. Тлфн. 4-85.

«Швабенъ, Крумбахъ», — пред-
став. Гальбрейхъ, М. и
Фиртиковеръ, М. т. д. Жу-
ковскаго, 12. Тлфн. 4-85.
«Эгештеръ и Робортъ», Бер-
линъ, — предст. Гальбрейхъ,
М. и Фиртиковеръ, М. т.
д. Жуковск., Тлфн. 4-85.

Принадлежности.

«Алексѣевъ, Вл. Вишняковъ,
П. и Шамшинъ, А.», пред-
став. Горенштейнъ и Кес-
сельманъ, т. д. Скобелева,
19. Тлфн. 11-39.

Берлинское Электрич. о-во
Берлинъ, — представ. Галь-
брейхъ, М. и Фиртиковеръ,
М. т. д. Жуковскаго, 12.
Тлфн. 4-85.

РУССКОЕ ОБЩЕСТВО

«Всеобщая Компанія Электричества»

≡ ОДЕССКОЕ ОТДѢЛЕНІЕ: Ришельевская, 14. ≡

ТЕЛЕФОНЫ: Общія № 3-57, Дирекція № 30-89.

Открыть специальный отдѣлъ устройства электрическаго освѣщенія и
вентиляціи въ квартирахъ и установка электро-двигателей для присоединенія
къ городской сѣти.

Спеціальный складъ динамо-машинъ, моторовъ, вентиляторовъ, счетчи-
ковъ и всевозможныхъ электротехническихъ принадлежностей, посуды и дру-
гихъ согревательныхъ приборовъ.

Самая экономная и прочная лампа „ДРАТ“ (75% экономіи) изъ тянутой проволоки.

А-ое О-во Заводъ Двигателей „ОТТО-ДЕЙТЦЪ“



НЕФТЯНЫЕ ДВИГАТЕЛИ

по принципу ДИЗЕЛЯ.

Вертикальной и горизонтальной конструкціи.
Для мельницъ, фабрикъ,
заводовъ, мастерскихъ,
электрическихъ станцій,
водокачекъ и т. п.

Минимальный расходъ горючаго и воды на охлажденіе.

Заводомъ „Отто-Дейтцъ“ поставлено исклю-
чительно этого типа двигателей 2500 цилин-
дрокъ общей мощностью 100000 л. с.

Всего заводомъ „Отто-Дейтцъ“ поставлено
свыше 121000 двигателей общей мощностью
около 1280000 л. с.

ОТДѢЛЕНІЯ ОБЩЕСТВА ВЪ РОССІИ:

С.-ПЕТЕРБУРГЪ, МОСКВА, ОДЕССА, ОМСКЪ и РОСТОВЪ Н-ДОНУ.

Одесса, ул. Жуковскаго. № 33. Телефонъ № 27-42. Телеграммы Отомоть-Одесса.

«Всеобщая Ко электр.» Рус-
ское о-во. Ршмельев. 14.
Тлфн. 3-57. (См. объявл.
на стр. 300).

Генсембергеръ Джіовани, Ми-
ланъ, — предст. Тригеръ,
Л. Д., с-ья и Ко. Малорос-
сійская, 59. Тлфн. 20-35.
(Аккумуляторы).

Германъ, Вольфъ. Иясбургъ,
— предст. Дикберъ, Дув.
Театральный пер., 14.
Тлфн. 51-94.

Габбовъ, П. и Ко. Спб., —
предст. Цейнеръ, М. Пуш-
кинская, 24. Тлфн. 30-76.

«Горьлака Ауэръ», о-во. Ека-
терининская, 14. Тлфн.
9-27.

Hugo Falk. Elektrotechnische
Fabrik, — предст. Флаксъ,
Г. Р. и Ко, т. д. Троицъ,
17. Тлфн. 32-25.

«Дратъ», — «Всеобщая Ком-
панія Электричества», Рш-
мельев. 14. Тлфн. 3-57.

Eisner. D-g, Берлинъ, —
представ. Чернижеръ, и
Рубинъ, Е., инж. Троицкая,

24. Тлфн. 44-48. (Батта-
рей, карм. фон. и пр.).

Israel, Gebr. Берлинъ, — пред-
став. Флаксъ, Г. Р. и Ко,
т. д. Троицкая, 17. Тлфн.
32-25.

Imme & Löbner, Берлинъ, —
предст. Флаксъ, Г. и Р. и
Ко, т. д. Троицкая, 17.
Тлфн. 32-25.

Linke et Kenobloch, Gablodza
— N., — предст. Флаксъ, Г.
Р. и Ко, т. д. Троицкая,
17. Тлфн. 32-25.

Mannesmannhohenwerke,
Дюссельдорфъ, — предст.
Гай, Юл. Гаванная, 6.
Тлфн. 149. (Столбы для
освѣщенія и трамваевъ).

«Отто-Дейтцъ», — предст. Ви-
нандъ, Карлъ, инж. Жу-
ковск., 33. Тлфн. 27-42.
Т. адр. «Отомоть».

Меннос, I., Швенингенъ, —
предст. Гальбрейхъ, М. и
Фиртиковеръ, М. т. д. Жу-
ковскаго, 12. Тлфн. 4-85.

«Метъ», — Всеобщая Электри-
ческая Компанія». Ршмель-

евская, 14. Тлфн. 3-57.

Рейхманъ, Вр., Ваишава, —
предст. Гантоверъ, Шапса-
Лейбъ. Пушкинская, 34.
Тлфн. 32-04.

«Sanitas», о-во, Берлинъ, —
предст. Бланкъ, А., инж.
Пушкинская, 24. Тлфн.
40-29. Т. адр. Мульти-
статъ-Одесса. (Гальванич.
элементы).

Соедин. карборунд. и электр.
рич. заводы, — представ.
Витте и Функъ, Ршмель-
евская, 5. Тлфн. 9-13.

«Штеринбергъ, А.» Нейен-
радзе, — предст. Гальбрейхъ
М. и Фиртиковеръ, М. т.
д. Жуковскаго, 12. Тлфн.
4-85.

Продажа.

(См. также «Техническія
конторы».)

Берковичъ, Бр. Ршмельевск.,
16. Тлфн. 47-87. Т. адр.
«Юрэтъ». (См. объявл.
на стр. 302).

Книга „Вся Одесса“ напечатана краской фабрики К. Д. БЕРТО и Ко.

ОДЕССА, Мельничная 43. Телеф. 50-35.

Электро-техническая контора

БРАТЯ БЕРКОВИЧЪ.

Одесса, Ришельевская, 16, уголъ Кондратенко. Телефонъ № 47-87.
Телеграммы: „ОДЕССА-ЮРЭТЪ“.

Динамо-машины, электромоторы, вентиляторы и дуговые фонари.

Телефоны, звонки и всѣ принадлежности для телефонныхъ станцій.

Люстры, бракеты, бронзовые украшенія и экономическая „ТУНГЕРАМЪ-ДРАТЛАМПА“.

Отдѣлъ перепродажи для перепродавцевъ ПО ФАБРИЧНЫМЪ ЦѢНАМЪ.

НА СКЛАДѢ ВСЕ ПО ЭЛЕКТРИЧЕСТВУ.

Бланкъ, А. Успенская, 42.
Тлфн. 40-29.

Бурда, Юсь. Старопортофранковская, 107.

Вагнеръ, Вилл. Дерибасовская, 16. Тлфн. 1-93.
(Лампы).

Выходецъ, Шая. Старопортофранковская, 107.

Галюзманъ, Ос. Ришельевская, 27. Тлфн. 50-43.

Гейне, Г. Жуковского, 29.
Тлфн. 9-54.

Гейнъ, Рих. Греческ., 25.
Тлфн. 39-64.

Гольденбергъ, Иоак. Ришельевская, 36. Тлфн. 56-01.

Гольдштейнъ, Е. Я. Ришельевская, 9. Тлфн. 7-31.
(маг.), 48-20 (конт.).

„Горька Ауэръ“, о-во. Екатерининская, 14. Тлфн. 9-27.

Зусманъ, Г. Ришельевская.



ЭЛЕКТРИЧЕСКІЯ
ПРИНАДЛЕЖНОСТИ

Рихардъ Гейнъ.

Греческая, 25. Тел. 39-64.
для ОСВѢЩЕНІЯ ТЕЛЕФОНОВЪ и ЗВОНКОВЪ.



Электро-Техническая Контора
Е. Я. ГОЛЬДШТЕЙНЪ
Магазинъ и Контора
Ришельевская, 9. Тел. 48-20
СКЛАДЪ
Кондратенко № 14. Тел. 7-31.
Большой выборъ электрической арматуры.

48. Тлфн. 29-06.
Ирцовъ, В. и Войдакъ, Ланжероновская, 15. Тлфн. 44-71.

Корсакъ, Ник. Жуковского, 42. Тлфн. 63-98.

Кундертъ, В. П. Елисаветинская, 8. Тлфн. 20-30.

(Столбы для освѣщ.).
Платуновъ. Тираспольск.

„ЭКСПРЕССЪ“
Механическое, велосипедное, электротехнич. дѣло и лихтерировка
АРКАДІЯ МИХАЙЛОВИЧА ПЛАТУНОВА
Одесса, Тираспольская 7.
Сущ. съ 1884 г.

Рекитаръ, І. Б., инж. Ланжероновская, 19. Тлфн. 33-38 и 13-90.

Техническая контора

ИНЖЕНЕРА А. БЛАНКА.

ОБОРУДОВАНИЕ и УСТРОЙСТВО:

ЭЛЕКТРИЧЕСКИХЪ СТАНЦІЙ, ЭЛЕКТРИЧЕСКАГО ОСВѢЩЕНІЯ
и ВСЯКАГО РОДА ЭЛЕКТРИЧЕСКИХЪ СИГНАЛИЗАЦІЙ.

Электро-Механическая Мастерская.

НА СКЛАДѢ: различные электрическіе матеріалы и лампочки накаливанія.

Одесса, Успенская, 42. Телефонъ № 40-29.



Сондельманъ, Фроимъ. Кондратенко, 11. Тлф. 52-95.
«Сименсъ и Гальске», акц. о-во электр. заводо-въ. Греческая, 19. Тлфн. 1-02.
«Технический домъ.» — Рншельевск, 21. Тлфн. 7-12.
Т. адр. Технодомъ.
Тригеръ, Л. Д., С-я и Ко. Малороссійская, 59. Тлф. 20-35.
Цейнеръ, М. Пушкинск. 24. Тлфн. 39-76.

М. Цейнеръ

Электро-Техническая КОНТОРА

Одесса, Пушкинская, № 24.
Телефонъ, 39-76.

Представительство и складъ

Акц. О-ва Русск. Аккумулят. Заводовъ
„Т Ю Д О Р Ъ“, въ
С.-Петербургъ.

Станція для ремонта и зарядки аккумуля. Устройство электрически, освѣщенія и передачи силъ. Освѣщеніе лампаголовъ, медьницъ иynamo-ловъ. Подъемныя машины Бр. Грамавъ.

Стокгольмъ.

Чернижеръ, В. и Рубинъ, И., инж. Троицкая, 24. Тлфн. 44-48.

Освѣщеніе.

Представительства и отдѣленія.

«Вестингаузъ», рус. акц. о-во электр. освѣщ.—представ. Пуриць и Рубинштейнъ, т. д. Пушкинская, 5. Тлфн. 7-48.

«Вольта», акц. о-во въ Ревель—предст. Одесск. Купеч. Бюнкъ. Екатерининская, 20. Тлфн. 40-58.

«Всепобщая Компания Электричества»—предст. Русское о-во. Рншельевская, 14. Тлфн. 3-57.

Гляб, Г. и Ко, Берлинъ,—предст. Эракъ, И. О., инж. Базарная, 33. Тлф. 28-36.

Гуго Фалькъ, электр. фабр.—предст. Флаксъ, Г. Р. и Ко, т. д. Троицкая, 17. Тлфн. 32-25.

Jackson V. et Co, Лондонъ—«Золотой Двигатель», т. д. Гаванная, 9. Тлфн. 36-70.

«Карбо-Люменъ», акц. о-во—предст. Шраеръ, Юлианъ. Кондратенко, 13. Тлфн. 4-57, 41-67.

«Кертингъ и Матиденъ»,—предст. Тильмансъ, Э. и Ко, т. д. Греческая, 14. Тлфн. 9-25, 43-90.

Листеръ, Англия,—предст. Конику, А. В., т. д. Спиридоновская, 16. Тлфн. 57-15. (Электр. станц.).

«Россия»—предст. Тильмансъ, Э. и Ко, т. д. Греческая, 14. Тлфн. 9-25, 43-90.

Шмидтъ, Рудольфъ и Ко, Секингонъ,—предст. Гальбрейхъ, М. и Фиртиковеръ, М., т. д. Жуковскаго, 12. Тлфн. 4-85.

Устройство и проводка.

(См. «Представительства и отдѣленія», «К-ры электрот.» и «Электрот. маст.»).

Горьлка Ауэръ, о-во. Екатерининская, 14. Тлфн. 9-27.

Одесск. Анон. О-во Электр. освѣщ. Дерibasовская, 4. Тлфн. 11.

ЭЛЕКТРОТЕХНИКИ.

Антоновичъ, С. С. Штиглица, 22.

Гонторбергъ, Вл. Як. Подтавской поб., 76. Тлфн. 46-71.

Разгонниковъ, Ф. Петра Великаго, 5.

Тостогановъ, И. Нѣжинская, 41.

Виршиъ, Станисл. Лажеро-новская, 35. Тлфн. 57-82.

Гайсинскій, Д. Базарн., 49.

Маркевичъ, Ф. Садовая, 2. Тлфн. 37-72.

Рефертъ, С. Малый пер., 3. Сатановъ, Вигд. Екатерининская, 93. Тлфн. 43-13.

ЭЛЛИНГИ.

«Беллино-Фендерихъ», т-во. Эллингъ Александр. молъ. Тлфн. 25-46.

Рус. О-во Пар. и Торг. Андросов. молъ. Тлфн. 25-46.

ЭМАЛЛИРОВАН. ИЗДѢЛІЯ.

(см. также «Вывѣски»).

Гербертъ, З. Ш. Колонтаевская, 2. Тлфн. 56-45.

«Каменна»—Чугунно-лит. и эмалир. зав., предст. Розумовъ, Г. Успенская, 69. Тлфн. 2-43.

Металлическія издѣлія и эмаллированныя вывѣски.

З. Гербертъ.

Колонтаевская, 2. Тел. 56-45.

Канторъ, А. и Комп. Б.-Арнаутская, 61.

Кшешинскій, Людом. Преображенская, 27.

Левинская, М. Гаванная, 1. Тлфн. 49-61.

Левинсонъ, Ицко-Исеръ. Рншельевск., 30. Тлф. 15-97.

Мель, В. Ланжеронов., 26.

Тыратовъ, С. Собор. пл., 10.

Урфаловъ, Х. Ланжероновск., 26. (Эмалир., выпукл. и др.)

«Эмаліографъ», командитн. т-во. Розумов., 17 (фабр.); Гаванная, 9 (к-ра); тлфн. 49-61.

ЮВЕЛИРНЫЯ МАСТЕРСКІЯ.

(См. также «Граверн. изд.»).

Бадеръ, Н. Гаванная, 10.

Баржанскій, Іос. Дерibasовская, 31. Тлфн. 28-75.

Баруджинъ, Д. Гаванная, 9.

Безпозванный, І. М. Преображенская, 68.

Бердичевскій, Хаимъ. Базарная, 85.
 Берштейнъ, П. Успенск., 76.
 Бланкъ, М. Преображенская, 90.
 Блаштейнъ, Б. Мясоѣдовская, 21.
 Богатыревъ, I. Л. Дерибасовская, 16. Тлфн. 56-20.
 Болотинъ, Н. Б. Преображенская, 78.
 Бродецкій, Г. Болгарск., 17.
 Вайнтраубъ, Б. Успенск., 44.
 Вайнфельдъ, Г. Базарн., 77.
 Вайнштокъ, Гулева, 10.
 Вайсъ, Абр. Б.-Арнаутск., 93.
 Вассерманъ, Б. и сынъ. Ремесленная, 50.
 Векслеръ, Цаль. Преображенская, 17. Тлфн. 48-68.
 Виртъ, Фил. Евангелическій пер., 4. Тлфн. 36-39.
 Гавсъвичъ, Никл. Ршелевская, 2.
 Гананольскій, Мееръ. Тираспольская, 13.
 Гасманъ, Х. Жуковского, 31.
 Гейгенбахъ, Фридр. Екатерининская, 29.
 Гисидеровичъ, Григ. Ланжероновская, 21.
 Гольденманъ, Зусъ. Екатерининская, 18.
 Гольденштейнъ, Мордешъ. Базарная, 87.
 Грановскій, Едидья. Успенская, 33.
 Гринблатъ, М. Полтавской победы, 69.
 Громовскій, Ф. Слободск., 34.
 Гурфинкель, Г. Новосельская, 66.
 Даниловскій, Никл. Дерибасовская, 11.
 Дахшлейгеръ, Ш. А. Ршелевская, 57.
 Двойринъ, П. Колонтаев., 11.
 Драхманъ, И. Старопортофранковская, 141.
 Друговъ, В. и Ко, т. д. Друговъ, Влад. Дерибасовская, 21.

Покупка жемчуга и брилліантовъ
В. Друговъ и Ко
 ОДЕССА, Дерибасовская, 21.

Зельдичъ, В. Екатерин., 36.

Зильбергеръ, С. и М. Ланжеронов., 24. Тлфн. 40-95.
 Зильберманъ, Ш. Ланжероновская, 16.

За художественное исполненіе удостоился высшихъ наградъ.

Принимаю всевозможные заказы ювелир.-гравер. чекан. раб. ЮВЕЛИРЪ СПЕЦИАЛИСТЪ

Ш. ЗИЛЬБЕРМАНЪ

Ланжероновская ул., № 16.

Зингеръ, С. Пушкинская, 57.
 Калишникъ, Мееръ. Троицкая, 42.
 Кантеръ, З. Екатерин., 49.
 Коганъ, Нух. Базарн., 100.
 Коганъ, Янк. и Гробдрукъ, Шал, Ланжероновск., 24. Тлфн. 54-88.
 Кордашъ, Н. Дерибасов., 21.
 Кохрихтъ, Я. Дерибасов., 33. Тлфн. 33-73.
 Крейцеръ, М. Московск., 15.
 Крыжановскій, Г. Дюковская, 8.
 Кутикъ, Д. Базарная, 69.
 Лаздунъ, И. Суворовская, 57.
 Ланкъ, I. Преображенск., 60.
 Левины, Г. и М., бр. Горланъ, Ш., т. д. Дерибасовская, 20. Тлфн. 45-39.
 Левитинъ, Мойс. Суворовская, 3.
 Литвакъ, В. Тираспольск., 18.
 Лысогорскій, Б. Суворовская, 70.
 Майкапаръ, Авр. Дерибасовская, 25. Тлфн. 37-10.

ЗОЛОТЫЯ И СЕРЕБРЯН. ВЕЩИ.
 Покупка брилліантовъ, жемчуга и драгоц. камней
А. М. МАЙКАПАРЪ
 Дерибасовская, 25.

Мальцманъ, А. Греческ., 50.
 Мановичъ, А. Московск., 13.
 Масловскій, А. Колонтаевская, 19.
 Милоцій, Лавр. Дерибасовская, 16.
 Милицъ, Б. Дерибасовск., 27.
 Мирмульштейнъ, А. Болгарская, 12.
 Михельсонъ, А. Степовая, 26.
 Мичри, Ис. Ланжеронов., 28.
 Могилевскій, Х. Болгарск., 46.
 Молевъ, Ц. Ршелевск., 55.

Мусманъ, А. 19 февраля, 22.
 Мъшанскій, Рах. Екатерининская, 48. Тлфн. 44-32.
 „Мюльбрюнеръ, Г. Г. — Банкулъ, В. Кондратен., 28.
 Незгурецкій, Мееръ. Базарная, 102.
 Непомящій, И. Карангоз., 22.
 Никулинъ, Пав. Дерибасовская, 13.
 Овзеровичъ, Шм. Успенская, 111.
 Овзировичъ, Мойше. Гимназическая, 9.
 Оликъ, Соом. Дерибас., 17.
 Оливскій, Б. Болгарск., 3.
 Островецеръ, Гершъ. Ршелевская, 35. Тлфн. 61-26.
 Павловъ, Г. Греческая, 15.
 Пахманъ, Л. Г. Екатерин., 14.
 Пашковскій, Вал. Пантел., 70.
 1-я Образцовая на Югъ Россіи ювелирная артель. Ланжероновская, 19.
 Полишукъ, Пинх. Внутря Пассажа.
 Пурицъ, А. и Е., т. д. Дерибасовская, 11. Тлфн. 9-10.
 Риколь, К. Дерибас., 10.
 Ротшенкеръ, Ш. Ршел., 31.
 Семеновъ, И. Екатерин., 20.
 Ставскій, В. Преображен., 63.
 Терешенко, П. Екатерин., 27.
 Фаберже, К. Дерибасов., 31. Тлфн. 2-25.
 Файнгвинблатъ, А. Преображенская, 53.
 Файнгетъ, Б. Пушкинск., 63.
 Файнгутъ, В. Пантелеймоновск., 23.
 Финкельштейнъ, Шл. Колодезный пер., 4.
 Фишеръ, Ив. Ршелев., 16.
 Фогтъ, Густ. Дерибасов., 19. Тлфн., 23-65.
 Фоминъ, М. Д. Преобр., 77.
 Фрейманъ, А. Г. Преобр., 33.
 Хинкусъ, Іос. Карангоз., 3.
 Цитринъ, И. Троицкая, 26.
 Цубе, Н. Э. Дерибас., 18.
 Черницкій, Іос. Преобр., 53.
 Чистяковъ, Никл. Дерибасовская, 17. Тлфн. 58-69.
 (См. объявл. на след. стр.).
 Шапиро, Б. Пантелейм., 52.
 Шаргородскій, Левъ. Дерибасовская, 16.
 Шашайко, П. Прохоров., 13.



**РУССКОЕ ОБЩЕСТВО
„ВСЕОБЩАЯ КОМПАНИА ЭЛЕКТРИЧЕСТВА“**

Правленіе въ Петербургѣ. Заводы въ Ригѣ.

ОДЕССКОЕ ОТДѢЛЕНІЕ

Ришельевская, 14. Адресъ для телеграммъ: „АЛЬГЕМЪ“.

Телефоны:
ДИРЕКЦІЯ 30-89. ОТДѢЛЪ ПЕРЕПРОДАЖИ 67-11.
ОТДѢЛЪ МАГАЗИНЪ 3-57.
ОБЩІЙ 52-86.

Устройство центральныхъ станцій и электрическихъ машинъ. Электрическое оборудование фабрикъ и заводовъ специальными машинами. Электрическое оборудование морскихъ и рѣчныхъ судовъ. Железнодорожная сигнализациа. Машины для горнозаводского дѣла Турбо-динамо и т. д.

**ОТДѢЛЪ
ПЕРЕПРОДАЖИ.**

ПРОДАЖА
ЭЛЕКТРО-МОТОРОВЪ,
ЭЛЕКТРИЧЕСКИХЪ
СЧЕТЧИКОВЪ И ПР.
ЦЕНТРАЛЬНЫМЪ
СТАНЦІЯМЪ И ОПТО-
ВЫМЪ ПОКУПАТЕЛЯМЪ.

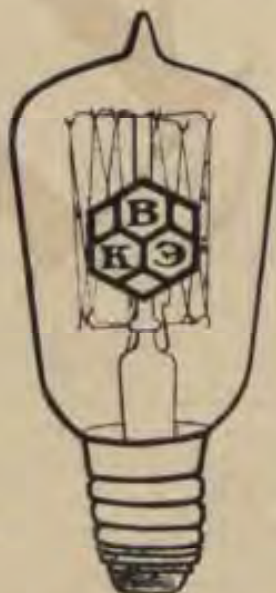

**ОТДѢЛЪ
ГОРОДСКИХЪ УСТАНОВОКЪ.**

Производитъ всѣ работы по устройству электрическаго освѣщенія, иллюминацій и рекламныхъ вывѣсокъ, передача энергіи въ Типографіяхъ, Мастерскихъ и проч. При этомъ отдѣлѣ открыта специальная „ВЫСТАВКА“ всѣхъ предметовъ для домашняго обихода, художественной арматуры, пылесосовъ и проч.

Экономическія лампы накаливанія „ДРАТЪ“ изъ тянутой проволоки снабженныя заводской маркой „ДРАТЪ“
Новѣйшія лампы „НОВАЯ“
экономическія лампы, расходующія энергію почти вѣтъ на свѣчу, даютъ 200 до 8000 свѣчей.

Русское Акціонерное Общество
Сименсъ--Шуккертъ

Одесское Отдѣленіе: Греческая № 19, уг. Ришельевской. ☐ Телефонъ № 102 и 61-91.

Правленіе и Главная Контора С.-Петербургъ, Екатерининскій каналъ 25.

Электротехническіе, механическіе, мѣднопрокатные, кабельные, ламповый и угольный заводы въ Ст.-Петербургѣ, Берлинѣ, Вѣнѣ, Лондонѣ, Нюрнбергѣ и Шарлоттенбургѣ.

Городскія электрическія центральныйя станціи и электр. желѣзныя дороги.

Электрическіе трамваи.
Электрическое освѣщеніе.
Электрическая передача энергіи.
Электрическія установки на судахъ.
Электрическ. установки въ театрахъ.
Электротехническія установки.
Электрическая вентиляция.
Озонированіе воды и воздуха.
Счетчики электрической энергіи.
Лампочки накаливанія:
угольные и металлическія.
Желѣзнодорожная сигнализация и блокировка.

Пожарная сигнализация.
Тревожная сигнализация.
Судовыя сигнализации.
Телефонные и телеграфные центральные станціи и аппараты.
Прожекторы.
Беспроволочная телеграфія и телефоны.
Электрическіе часы.
Рентгеновекія устройства.
Медицинскіе аппараты.
Водомѣры и нефтемѣры.
Автомобильныя принадлежности.

Присоединенія къ городской сѣти.

МАГАЗИНЪ и СКЛАДЪ

всѣхъ матеріаловъ и принадлежностей по электротехнической отрасли, большой выборъ простой и изящной арматуры, угольныхъ и экономическихъ лампъ накаливанія съ металлическою нитью, собственного производства.

ВОТАНОВЫЯ ЛАМПЫ даютъ 75% экономіи.

Смѣты и прейсъ-куранты высылаются безвозмездно по первому требованію.

ЮВЕЛИРЪ-СПЕЦІАЛИСТЪ Н. П. ЧИСТЯКОВЪ,

бывшій много лѣтъ подмаст. К. Фаберже и мастеромъ-преподавателемъ ювелир. искусства при Императорскомъ Строгановскомъ Художественно-Промышлен. уч. въ Москвѣ.

= ПРИНИМАЕТЪ ЗАКАЗЫ и ПОЧИНКИ =

на всевозможныя ювелирныя, золотыя, чеканныя граверныя и эмалевыя работы, а также исполняетъ всевозможн. раб. для подношенія: жетоны, знаки, монограммы и факсимиле.

Для г.г. пріѣзжихъ исполняю въ самый короткий срокъ.

Одесса, Дерибасовская, 17, кв. 13. = Телефонъ 58-69.

Шварцъ, Г. и Ю., т. д. Дерибасовская, 14.
Шелленбергъ, Ром. Ришельевская, 7.
Шендеровичъ, Григ. Ланжероновск., 21. Тлфн. 10-37.
Шенсъ, М. В. Екатер., 48.
Шерманъ, В. Пушкинск., 52.
Шмуклеръ, А. Базарная, 77.
Шоле, В. С. Дерибасов., 16.

**Ювелиръ
Б. С. ШОЛЕ,
Дерибасовская, 16.**

Шпольскій, Идель.-Герштъ. Ришельевская, 9.
Штейнъ, М. Пантелейм., 64.
Шуадинеръ, М. Старопорто-Франковская, 101.

ЮРИДИЧЕСКІЯ БЮРО.

(см. „Бюро юридическія“).

ЯЙЦА.

Криковичъ, Герштъ Привозная пл., гор. бал.
Замржицкий, Кал. Привозная пл., бал. 8.
Карлицъ, Бенц. и Раф. Привозная пл., балаг. 2.
Коваръ, Герштъ Привозная пл., 3.
Кулаковскій, Ицко и Хув. Сим. Крыт. рын., лит. „Д“.
Орловъ, Евд. Алексѣевская пл., будка 197.
Овель, Дина Привозн. пл., будка.
Пильямпольскій, Вольфъ Привозная пл., 5.

Плितъ, Р. Привозн. пл., 15.
Попель, А. Привозн. пл., 9.
Рухваргеръ, Ман. Привозн. пл., 28.
Смоляръ, Д. Привозн. пл., 9.
Смоляръ, Рахиль и Генсаръ Праск. Привозн. пл., 3.
Тишаевъ, Пав. Александровскій пер., 23.
Фринди, Нат. Алексѣевская пл., будка 197.
Ярмалыскій, Юс Привозн. пл., 2.

ЯПОНСКІЕ ТОВАРЫ.

(см. также „Азіатск. и Кавказскія вещи“).

Ананій Кіевскій, Японскія вещи, Екатерининская, 14. Тлфн. 16-00.
Вейцеръ, З. Я. Жуковскаго, 32. Тлфн. 28-71.

Торговый Домъ

З. Я. Вейцеръ

ул. Жуковск., 32. Тел. 28-71.

Японскіе товары (галантерея, фарфоръ лакирован, издѣлія, бамбукъ, циновки, ковры, зубочистки, салфетки и проч.).

Лизакъ, М. Успенская, 71.

М. ЛИЗАКЪ, Одесса.

Почтовый ящ. 871.

Складъ Японскихъ товаровъ, а также Бамбукъ, Удѣлища, Камышъ для корзинъ. Люфа, Кокосовыя мочалы, Зубочистки.

СКЛАДЪ: Успенская, 71.

Отправка во всѣ города Россіи.

„Кяхта и Лувръ“, т-во. Дерибасов., 31. Тлфн. 21-80.

ЯЩИКИ.

(См. также „Фанерн. изд.“)

Акодусъ, Янк. Кузнечная, 44.
Абеліовичъ, П. Б. 19 февраля, 19. Тлфн. 32-22.
Беркова, Роза. Степовая, 3.
Виницкій, Шм. Привозная пл., 12.
Гендляръ, Герштъ Х. Прохоровская, 29. Тлфн. 54-42. (Упаковка).
Дулицкій, Юс. Монс. Комитетская, 12. Тлфн. 37-78.
Зильберштейнъ, Московская, 115. Тлфн. 98-22.

Я. Е. ЗИЛЬБЕРШТЕЙНЪ

Одесса, Московская, 115.

Телефонъ 98-22 и 27-16.

Лидіенблумъ, Юс. Михайловская пл., 14.
Перельгинъ, Е. А. Михайловская пл., 14.
Тишаевъ, Пав. Александрійскій пер., 23.
Файнгольцъ, Абр. Средн., 26. Тлфн. 43-93.

А. М. ФАЙНГОЛЬЦЪ

Одесса, Средняя 26.

Телеф. 43-93

Фабрика ящичковъ и чемодановъ. Лѣсной складъ.

Холодильгеръ, Н. Головковская, 11.
Эдельманъ, Л. Садовая, 13.

Книга „Вся Одесса“ напечатана краской фабрики К. Д. БЕРТО и Ко.

ОДЕССА, Мельничная 43. Телеф. 50-35.

Одесские купцы 1-й и 2-ой гильдии.

КУПЦЫ 1-Я ГИЛЬДИИ.

Авербухъ, С. Московская, 78.
 Айтманъ, Л. Воронцовскій переулокъ, 6; тлф.: скл. и конт. 15-12, кв. 15-28, зап. скл. 42-38.
 Ашкенази, М. Ришельевская, 4.
 Барманъ (Барбашъ), Ш. Ришельевская, 60; тлф. 14-95.
 Безпадовъ, Ш. Полтавской побѣды, 34.
 Березъ, Л. Дерибасовская, 7; тлф. 29-55.
 Берзунъ, И.-Л. Колодезный переулокъ, 4.
 Бернбаумъ, А. Лидерсовскій бульваръ, 15. Тлф.: скл. 2-49, кбни. 46-03, кв. 15-79.
 Биссъ, I. Екатерининская, 12.
 Блюмбергъ, В. Л. Троицкая, 49; с. д.; тлф. 20-57.
 Британовъ, Г. Екатерининская, 2.
 Варшавскій, М. Александровская, 6.
 Бенслеръ, Ц. Дерибасовская, 31.
 Вилянскій, М. Екатерининская, 64.
 Вейнштейнъ, Г. Николаевскій бульваръ, 10.
 Весле, К. Херсонская, 56.
 Гольдштейнъ, Э. Херсонская, 44.
 Гебертъ фонъ-Шварцталъ, С. Греческая, 38.
 Гейзель, Ю. Базарная, 31.
 Гельдеръ, П. П. Кондратенко, 33; тлф. 7-19.
 Гельфандъ, М. Екатерининск., 18; тлф. 31-37.
 Гершенкопъ, З. И. Греческая, 36; тлф. 2-08.
 Гринбергъ, М. Г. Жуковского, 19; тлф. 9-26.
 Еши, Фр.-Эри. Фридр. Имѣние «Каменная Горка», Кіев. г.
 Жиргулевичъ, А. В. Преображенская, 40; тлф. 21-25.
 Залкиндъ, Л. Кондратенко, 12.
 Зонштейнъ, Р. Р. Дерибасовск., 14; тлф. 22-68.
 Кесельманъ, Ш. Скобелева, 19.
 Кличко, С. Ш. Троицкая, 22; тлф. 5-70.
 Кобылинскій, М.-Л. Г. Покровскій пер., 5; тлф. 10-61.
 Ковфманъ, Б. Карантинная, 17.
 Корюти, Г. Кондратенко, 21.

Ковельскій, I. Л. Пантелеймоновская, 3. тлф. 13-84.
 Куперштейнъ, И. Александровскій пр., 27; тлф. 23-57.
 Ландесманъ, Уд. Кондратенко, 40; тлф. 5-76.
 Левенбергъ, И. Маразлевская, 1.
 Левинъ, А. Пушкинская, 45.
 Лернеръ, С.-В. I.-Б. Жуковск., 31; тлф. 38-45.
 Лесницкій, М. М. Маразлевск., 38.
 Мазоръ, М. Обсерваторный переулокъ, 11.
 Мейзель, Ю. Обсерваторный пер., 11.
 Менделевичъ, Еф. Жуковского, 14; тлф. 9-77.
 Михельсонъ, X. Скобелева, 22.
 Плессеръ, Б.-Л. Кондратенко, 30; тлф. 2-47.
 Поповъ, М. Суворовская, 65.
 Рабиновичъ, Я. Преображенск., 3; тлф. 2-62.
 Ратновскій, А. Б. Колодезный пер., 8; тлф. 54-05.
 Сигаль, У. Успенск., 50; тлф. 4-89.
 Синдика, Н. К. Троицкая, 32; тлф. 5-98.
 Скромкій, И. Софиевскій пер., соб. д.
 Суворовъ, И. Красный пер., 22; тлф. 19-15.
 Тетельманъ, Ю. А.-М. Кондратенко, 12; тлф. 35-80.
 Трапани, А. Греческая, 6.
 Фишманъ, И. Л. Пушкинская, 42; тлф. 16-52.
 Флейшеръ, Б. Карантинная, 10.
 Хансъ, Оз. Ришельевская, 3; тлф. 19-87.
 Хари, А. Жуковского, 14. тлф. 2-86.
 Чертковъ, Г. Греческая, 27; тлф. 5-22.
 Шаргородскій, С. М. Мѣшанская, 4.
 Шварцштейнъ, М. I. Софиевск., пер., 9; тлф. 30-10.
 Шретеръ, Н. А. Херсонская, 17.
 Шретеръ, Н. Н. Херсонская, 17.
 Штернъ, Н. Екатерининская, 6.
 Штеренбергъ, М. Я. Преображенская, 60; тлф. 6-22.

КУПЦЫ 2-Я ГИЛЬДИИ.

Абрамовичъ, Б. М. Александр. пр., 3; тлф. 47-79.
 Агдтевъ, П. И. Торговая, 41.
 Аглицкій, Ю. Ришельевская, 28.
 Адамовъ, Р. Вѣшняя, 88.
 Акбройтъ, С. Г. Софиевская, 6.
 Алафузовъ, Я. Дерибасовская, 10.
 Александровичъ, Г. Успенск., 45.
 Ансельмъ, Эд. Гоголя, 9; тлф. 33-26.
 Арановичъ, И. Жуковского, 14.
 Аркаловичъ, Ф. I. Ольгиевская, 10.
 Ашиковъ, А. А. Карангозова, 12; тлф. 25-62.
 Ашкенази, Г. Скобелева, 54.
 Бабаджанъ, А. Вѣшняя, 74.
 Бабель, М. Ришельевская, 17.
 Баконъ, И. И. Александровск., 6; тлф. 13-78.
 Балабанъ, Ш. Карангозова, 18.
 Балъ, М. А. Жуковского, 9; тлф. 23-28.
 Банкеръ, Г. Г. Преображенск., 5; тлф. 1-43.
 Баржанскій, I. Дерибасовская, 31; тлф. 24-86 и кв. 37-35.
 Баркъ, X.-I. Ш. Успенская, 41.
 Барскій, Г. Я. Базарная, 102; тлф. 17-60.
 Баржанскій, Л. Дерибасовская, 10.
 Бартъ, X. Екатерининская, 35.
 Басовъ, И. Московская, 11.
 Бебешъ, И. С. Греческая, 52.
 Бейгельцимеръ, И. Московск., 13.
 Беймъ, Гед. Жуковского, 36; тлф. 2-35.
 Бекельманъ, П. Московская, 29.
 Бельферъ, Хана. Жуковского, 31.
 Бердичевскій, М. Дерибасовск., 9.
 Баржановскій, Б. Д. Успенск., 47; тлф. 48-15.
 Берзунъ, И. Ланжероновская, 13.
 Беркова, Л. Покровскій пер., 3.
 Берковичъ, И. Ришельевская, 16.
 Берманъ, И. М.-Ариутская, 88

- Берковичъ, Т. З. Воронцовскій пер., 8; тлф. 10-26.
- Бернштейнъ, Д. Скобелева, 12.
- Бернштейнъ, Л. Ярмарочная площ., 185.
- Бернштейнъ, М. Троицкая, 28.
- Берте, А. Московская, 64.
- Биберманъ, X. Херсонская, 10; тлф. 49-69.
- Бирфиреръ, Ш. Г. Жуковского, 30.
- Бланманъ, П. Я. Успенск., 56.
- Бланкъ, Д. Нѣжинская, 64. Тл. 18-85.
- Бланкъ, П. Ришельевская, 25; тлф. 13-14.
- Блиндеръ, Л. О. Б.-Армаутская, 96; тлф. 47135.
- Блудимко, И. Мастерская, 14.
- Бобовичъ, И. I. Дерибасовская, 23; тлф. 16-84.
- Богатырскій, М. Кондратенко, 34.
- Богдановъ, А. Авчиниковскій пер., 7.
- Бомзе, М. Скобелева, 49.
- Бомштейнъ, Ш. Успенская, 56.
- Борзовъ, Н. Градоначальнич., 39.
- Борисенко, М. А. Греческая, 33; тлф. 2-21.
- Борскиверъ, Ш. Пантелеймоновская, 59.
- Божанскій, З. Г. Пушкинская, 34; тлф. 39-12.
- Брантъ, М. Коблевская, 21.
- Брауда, В. Тираспольская, 9.
- Брифъ, Пав. Скобелева, 9; тлф. 39-83.
- Бродскій, Г. Троицкая, 43; тлф. 17-28 и 30-26.
- Бронштейнъ, А. Г. Екатеринин-87; тлф. 11-27.
- Бронштейнъ, А. Морская, 4; тлф. 39.
- Брюнеръ, Н. Б.-Армаутск., 22; тлф. 11-37.
- Брунштейнъ, Д. С. Преображенская, 32.
- Брунтъ, А. Французскій бульв., 50.
- Букштанъ, Ш. Скобелева, 21; тлф. 151-22 и 4-78.
- Бурдъ, Э. Троицкая, 40.
- Буркасъ, Д. Московская, 17.
- Буркасъ, Н. Московская, 17.
- Бѣликинъ, А. 2-я Куликовск. пер., 3.
- Бѣловъ, П. В. Тираспольская, 1; тлф. 17-13.
- Бѣлоградовъ, К. Малороссійская, 73; тлф. 34-16; 20-70; 15-32.
- Бѣляевъ, М. Московская, 159.
- Вайнбергъ, Г. П. Екатерининская, 56.
- Вайнеръ, Д. И. Ришельевская, 20; тлф. 3-69.
- Вайнеръ, X. А. Б.-Армаутская, 55, тлф. 30-73; 27-61.
- Вайнтраубъ, Г. Троицкая, 45.
- Вайнтраубъ, Л. Преображенск., 40.
- Вайнтраубъ, Э. Ришельевская, 29.
- Вайнштейнъ, Б. Театральн. пер., 8; тлф. 17-77; 1-04.
- Вайнштейнъ, М. Э. Тираспольская, 12.
- Вайсбродъ, З. М. Успенская, 101; тлф. 23-61.
- Вайсе, А. Б.-Армаутская, 9.
- Валикъ, С. А. Пушкинская, 34; тлф. 5-27 и 31-13.
- Вальтухъ, Л. Театральн. пер., 6; тлф. 6-69.
- Вейнбергъ, Г. Екатерининская, 56.
- Вейтенко, И. Екатерининская, 42-37.
- Вейцерь, З. Жуковского, 32.
- Вейцманъ, М. X. Александровскій пр., 15; тлф. 29-09.
- Векслеръ, И. Преображенская, 17.
- Величновъ, Л. Спиридоновск., 23; тлф. 21-84.
- Винокуръ, К. Екатерининская, 1.
- Винокуръ, Ф. Ланжероновская, 3; тлф. 39-30.
- Винникъ, О. Военный спускъ, 18.
- Вицманъ, Г. Полтавской поб., 46; тлф. 8-89.
- Вицманъ, К. Новосельскаго, 51. Тлф. 10-87.
- Вичикъ, Б. Тираспольская, 35.
- Водовозъ, С. Третейскій пер., 9; тлф. 35-60; 20-80.
- Вольфензонъ, Г. Лѣсная, 2.
- Вургафтъ, I. Дерибасовск., 10.
- Вурзель, Д. Базарная, 9; тлф. 25-03; 29-00.
- Вурзель, С. Полтавской поб., 47.
- Высокій, В. Пантелеймоновск., 100.
- Габриель, Троицкая, 24.
- Гавалла, Г. Гоголя, 7.
- Гальперинъ, Е. Успенская, 34.
- Гальперинъ, Мор. Гоголя, 4; тлф. 9-02, 21-74.
- Гальперинъ, М. Жуковского, 4; тлф. 5-13.
- Гальперинъ, М. Г. Скобелева, 21.
- Гальперинъ, С. г. Баку, Азиатская, 94.
- Гальперинъ, Ш. З. Новосельскаго, 1.
- Гальперинъ, Ш.-Г. Жуковск., 33. тлф. 10-95.
- Галознеръ, О. Ришельевская, 27.
- Гантоверъ, Ш.-Л. Пушкинская, 34; тлф. 32-04.
- Гасохъ, Ш. Гоголя, 7; тлф. 36-29.
- Гаузнеръ, Б. Маразлевская, 58.
- Гелеръ, В. Александровская, 6; тлф. 14-77.
- Гельбейнъ, Ш. Кондратенко, 25; тлф. 30-36.
- Гельдеръ, П. Кондратенко, 33.
- Гельманъ, Ш. Суворовская, 66.
- Гель-фенбейнъ, А. Прохоровск., Гельпернъ, X. Ш. Екатерининская, 19; тлф. 37-53.
- Генслеръ, А. Нѣжинская, 46.
- Гершбергъ, Д. Преображенск., 58.
- Гершенцвигъ, Дав. Жуковск., 16.
- Гершковичъ, Н. М. Успенская, 26.
- Гершковъ, З. Базарная, 52.
- Гершуни, Р. Екатерининск., 2.
- Гершуни, X. Екатерининск., 56.
- Гизеръ, А. Суворовская, 102.
- Гихманъ, Л. Греческая, 25.
- Глюдштейнъ, Я. Базарный пер., 18; тлф. 37-25.
- Глейзерманъ, Н. Скобелева, 58; тлф. 33-62.
- Гликъ, А. Кузнецкая, 33.
- Глязеръ, С. Балтская дор., д. Вальтуха.
- Голендбергъ, А. Успенскій переулок, 11.
- Голомбъ, Д. Дюковская, 4.
- Голубчикъ, Д. Скобелева, 53.
- Гольдбергъ, X.-И. Троицкая, 27; тлф. 9-86.
- Гольдверъ, А. Г. Греческая, 45; тлф. 28-74.
- Гольденбергъ, Б. Торговая, 8.
- Гольцвормъ, П. Петра Велика, 31.
- Гольдфельдъ, А. Елисаветинская, 23.
- Гольдманъ, Г. Гоголя, 14.
- Гольдштейнъ, А. И. Харьковъ-Кузнецкая, 20.
- Гольдштейнъ, Ю. А.-I. Б.-Армаутская, 14.
- Гольдштейнъ, А.-I. Кондратенко, 42.
- Гольцвормъ, Д. Коблевская, 38-а.
- Гонъ, Як. Садовая, 9.
- Гордианъ, Ф. Полтавской побѣды, 52.
- Гордианъ, Ш. Пушкинская, 5.
- Горникъ, М. Суворовская, 69.
- Горнштейнъ, И. С. Базарная, 7.
- Гофманъ, А. Городская, 48.
- Гофманъ, К. З. Нѣжинская, 71.
- Грагеровъ, А. Военный спускъ, 6.
- Гринбергъ, И. И. Покровскій пер., 3; тлф. 17-68.
- Гринбергъ, И. Я. Карантиная, 3.
- Гринбергъ, Ш.-Ш. Жуковскаго, 29.
- Гринблатъ, Дав. Ришельевск., 5.
- Гройсгунъ, Ш. Б.-Армаутская, 93.
- Гройсманъ, Я. Б.-Армаутская, 74.
- Гузъ, Б. Успенская, 44; тлф. 51-62.
- Гуревичъ, Я. Новосельскаго, 91; тлф. 10-46 и 41-62.
- Гуровичъ, Б. Успенская, 101.
- Гуровичъ, О. Екатерининская, 54; тлф. 34-37.
- Гутермановъ, Леон. Гр. Ростовъ-на-Дону, т-во «Проводникъ».
- Дементьева, М. Греческая, 7.

- Дитманъ, П. А. Нѣжинская, 79; тлф. 16-82.
- Диамантъ, Э. С. Ольгивская, 7; тлф. 21-70.
- Донская, Г. Кондратенко, 38.
- Донской, Ф. Преображенская, 78.
- Дубинский, А. Ришельевская, 34.
- Дубивъ, А. Ришельевская, 27.
- Дуварджоглу, Х. Красн. пер., 7.
- Дуварджоглу, К. Красный переулок, 7.
- Ериковичъ, Г.-Л. Привозная пл., рядъ № 14; тлф. 45-48.
- Жилотъ, Вас. Старо-Рѣзничн., 37.
- Зайдманъ, I. Кондратенко, 35.
- Закошанский, Г. Суворовская, 106; тлф. 47-10.
- Заль, Э. Дерibasовская, 14.
- Засъ, В. Полтавской побѣды, 52.
- Заневский, П. Нѣжинская, 39.
- Захарько, А. Рѣзничный пер., 7.
- Захарько, И. Привозная площ., 66.
- Захарько, Ф. Привозная площ., 66.
- Зейлеръ, И. Тираспольская, 17.
- Зельдовичъ, М. Г. Гоголя, 14; тлф. 19-68.
- Зельцеръ, Бор. Бѣлинскаго, 18.
- Зельцеръ, С. Троицкая, 18; тлф. 36-53.
- Зиганъ, Б. Скобелева, 50; тлф. 37-54.
- Зильбершмидтъ, М. М. Скобелева, 56; тлф. 19-95.
- Зильберштейнъ, Я. Е. Софievская, 2; тлф. 27-16 (квартира) и 29-82 (зав.).
- Зимлингъ, Ф. Александровскій пр., 4.
- Зусманъ, Г. Спиридоновская, 3.
- Зусманъ, М. Г. Княжеская, 5; тлф. 5-29.
- Илькевичъ, Н. П. Срѣтенскій пер., 14.
- Иткинъ, Л. Ришельевская, 11.
- Иткинъ, Я. М. Ришельевская, 11.
- Ишочичъ, Е. Ришельевская, 26.
- Ишочичъ, Я. А. Александровская, 23; тлф. 14-94.
- Изоферъ, Л. Преображенская, 34; тлф. 2-02.
- Иенисъ, В. Суворовская, 11.
- Каганъ (Коганъ), Я. Б. Гоголя, 9; тлф. 28-32.
- Кайсанъ, Я. Александровскій пер., 27; тлф. 33-64.
- Казартовскій, Е. З. Ришельевская, 35; тлф. 48-95.
- Кальмееръ, П. Елисаветинск., 18.
- Каминеръ, Ш.-Л. Александровскій пр., 27; тлф. 21-31.
- Каминскій, Г. Екатерининская, 35.
- Каминскій, С. Московская, 78.
- Канаки, В. Греческая, 21.
- Канторовичъ, А.-М. Пушкинская, 46.
- Кавторъ, Н. Л. Пантелеймоновская, 61; тлф. 4-53.
- Каре (Кари), Л. Я. Новосельскаго, 98; тлф. 41-25.
- Кареличскій, И. Мняежная, 6.
- Каролинскій, В. Новосельск., 90.
- Кари, Ш. Г. Дерibasовская, 9.
- Карягинъ, А. Ярмарочная пл., 192.
- Катаровъ, Г. Кондратенко, 32; тлф. 23-84.
- Кацъ, Х. Б.-Арнаутская, 85; тлф. 11-77.
- Кацъ, М. Успенская, 25.
- Кацъ, Я.-В. Волковъ (Яковъ Владимир.). Преображенск., 90; тлф. 26-55.
- Квартирмейстеръ, I. И. Успенская, 56; тлф. 40-64.
- Кериманъ, С. Ремесленная, 14.
- Кесельманъ, Сабанскій пер., 2.
- Киржнеръ, М. I. Скобелева, 42; тлф. 16-59.
- Киржнеръ, Я. Екатерининская, 39.
- Кислевскій (онъ-же Кисляскій), М. А. Кондратенко, 34.
- Клейнъ, I. Гаванная, 6.
- Кленскій С. X. Авчинниковскій пер., 3.
- Клячинъ, М. Кондратенко, 19.
- Кнебельманъ, М. Полтавской Побѣды, 33; тлф. 23-82.
- Коганъ, Л. И. Греческая, 31; тлф. 2-22.
- Коганъ, Л. М. Полтавской побѣды, 28.
- Коганъ, М. Херсонская, 38.
- Коганъ, Ш. Лермонтовскій пер., 9; тлф. 22-25.
- Коганъ, Я. Ш. Троицкая, 39; тлф. 38-95.
- Кодниръ, Ш. И. Базарная, 40.
- Колегерскій, О. Л. Дерibasовская, 9; тлф. 15-50.
- Коноваловъ, С. Княжеская, 20.
- Коноповъ, Э. Д. Щелакова, 17; тлф. 29-72.
- Консуловъ, П. А. Екатерининская, 46; тлф. 47-50.
- Конъ, И. Пушкинская, 74.
- Копъ, А. И. Кондратенко, 21; тлф. 17-37.
- Коренцивъ, Авр. Скобелева, 19; тлф. 6-93.
- Корнинъ, Х. С. Преображенск., 38; тлф. 33-74.
- Корнинъ, Я. С. Ришельевская, 12; тлф. 44-31.
- Королинскій, В. Новосельск., 90.
- Костюковскій, М. Греческая, 23.
- Котляръ, З. Александровскій пр., 24.
- Котовичъ, И. Екатерининская, 1; тлф. 32-52.
- Кофманъ, З. Б.-Арнаутская, 100.
- Кофманъ, М.-Ф. И. Скобелева, 50; тлф. 34-87.
- Краковщинскій, С. I. Куяльниц дор., 9; тлф. 28-38.
- Краснеръ, И. Александровскій пр., 27.
- Красновъ, Х. Ш. Б.-Арнаутск., 81; тлф. 14-22.
- Красносельскій, М. Жуковск., 30.
- Кременчуцкій (онъ-же Кременчуцкій), А. Пушкинск., 24; тлф. 12-45.
- Кременчуцкій (онъ-же Кременчуцкій), Ш. Привозная площ., Новошепной рядъ, 1.
- Кренскій, Л. Ришельевская, 20.
- Крiona, П. Красный пер., 7; тлф. 7-22.
- Крысъ, Мордко. Екатерининская пл., 5.
- Кудерманъ, Юсь. Полтавской побѣды, 4.
- Кузнецовъ, А. Преображенская 36.
- Кукуричанинъ, I. Красный пер., 1; тлф. 46-96.
- Кулинецъ, Авр. Преображенская, 34; тлф. 13-92.
- Кулишоверъ, Б.-Г. Базарная, 57; тлф. 21-40.
- Купчикъ, Б. Торговая, 10; тлф. 41-01.
- Кушелевичъ, Р. Ришельевская, 24; тлф. 36-17.
- Лайхтеръ, М. Базарная, 27. Телф. 19-91.
- Ламъ, Х. Дальницкая, 26.
- Ландесманъ, Я. Маразлевская, 5.
- Ландо, Я. Херсонская, 23.
- Левенсонъ, Л. Успенская, 9.
- Левенсонъ, И. И. Ришельевск., 30. Тлф. 15-97.
- Левинъ, А. Скобелева, 54.
- Левинъ, В. X. Кондратенко, 40. Тлф. 20-59.
- Левинъ, Галемъ (Илья) Хаим, Пушкинск., 24; тлф. 14-62.
- Левинъ, И. Базарная, 57. Тлф. 35-79.
- Левинъ, Ю. I. Дальницкая, 37. Тлф. 18-63.
- Левить, З. Новосельскаго, 92.
- Левичскій, М. Екатерининская, 50.
- Левъ, А. Александровскій пр., 27.
- Лейзеровичъ (Лазаровичъ), С. Б. Херсонская, 44, тлф. зав. 8-99, кв. 22-34.
- Лейчикъ, Ш. Херсонская, 19.
- Лемберкъ, Б. Преображенская, 56.
- Лемпертъ, Л. А. Кондратенко, 21.
- Лереръ, М. Жуковскаго, 43.
- Лехтинъ, М. Военный сл., 3. Тлф. 39-72.
- Лившичъ, Л. М. Скобелева, д. Бомзе.

Купцы.

Лившицъ, М. М. Б.-Арнаутская, 20.
 Ликверманъ, Н. Преображенск., 25, тлфи. 33-34.
 Липецкеръ, Г. Успенская, 26.
 Лисянскій, М. З. Вѣна (Австрія).
 Литвинскій, И. Ришельевская, 27.
 Литовская (Вольфензонъ), Ида Лермонтовскій пер., 8. Тлф. 13-59.
 Литовскій, С. М. Лермонтовск. пер., 8. Тлфи. 13-59.
 Лихтенбергъ, С. Д. Карантинная, 1.
 Ловицкій, М. Маразлевск., 38.
 Лубинъ, Н. Новосельскаго, 90.
 Лурье, Н. Александровская пл., 1.
 Лѣсникъ, А. Дерибасовская, 12. Тлфи. 26-07.
 Любарскій, В. Нѣжинская, 61.
 Любарскій, Я. Полтавской поб., 18.
 Ли барскій, Я. Градоначальническая, 22.
 Лянда, С. Новосельскаго, 91. Тлфи. 19-56 и 22-74.
 Ляховъ, Э. Покровскій пер., 11.
 Ляшенко, Д. Кузнечная, 46, телефон. 11-20.
 Майкапаръ, А. Покровск. пер., 3. Тлфи. 37-100.
 Маклеръ, Б. Ришельевская, 17.
 Малюсъ, Ф. Преображенская, 42.
 Малхасовъ, М. Екатерининск., 17. Тлфи. 1-98.
 Малый, С. Л. Скобелева, 56.
 Мальковский, Б. Мясоѣдов., 9.
 Мальковский, Г. Мясоѣдовск., 9.
 Мавдель, Е. Базарная, 34.
 Маргулисъ, А. Военный сп., 6. Тлфи. 37-41.
 Маргулисъ, Л. М. Малый пер., 7. Тлфи. 32-96.
 Марселлингъ, Э. Е. Екатерининская, 2.
 Марцинъ, Ив. Борисовская, 23. Тлфи. 50-28.
 Матисъ, К. Б. Театральн. пер., 8. Тлфи. 5-78.
 Михлинъ, М. М. Херсонъ, Богородицкая, д. Пономаревой.
 Мачарисъ, Ф. Канатный пер., 4.
 Мееръ, Г. Гоголя, 7. Тлфи. 28-46 и 28-15.
 Межаковъ, М. Нѣжинская, 52.
 Меликова, Е. Греческая, 30.
 Мельцеръ, И. Базарная, 4.
 Менделевичъ, А. Земская, 18.
 Менделевичъ, Л. Преображенская, 34.
 Менделевичъ, Н. Преображенская, 34.
 Менделевичъ, Р. Преображенская, 34.
 Мизучъ, Г. Покровск. пер., 13.
 Миньшинъ, К. Пантелеймоновская, 97, тлфи. 22-63.
 Мильчинъ, Б. Успенская, 87.

Моносзонъ, А. Ришельевск., 9.
 Мировскій, Х. Жуковскаго, 4.
 Митрофановъ, И. Ф. Греческая, 43.
 Михайловъ, Н. М. Гаванная, 7. Тлфи. 12-54.
 Михайловъ, Н. Княжеская, 3.
 Мичникъ, Ис. Гоголя, 6. Тлфи. 11-69.
 Молчинеръ (Мальчинеръ), Ю. В. Лѣсная, 2. Тлфи. 19-98.
 Мордковичъ, Х. Л. Приморск., 71. Тлфи. 15-14 и 14-93.
 Мороховскій, М. К. Жуковскаго, 31, тлфи. 16-15.
 Мошковичъ, П. К. Успенская, 67, тлфи. 14-91.
 Мучникъ, А. Х. Приморская, 57, тлфи. 17-76.
 Мюллеръ, Авг. Манежная, 36. Тлфи. 20-18.
 Наеръ, И. Александровскій пр., 6. Тлфи. 11-19.
 Неофитъ, И. Хуторская, 20.
 Неофитъ, П. Хуторская, 20.
 Нестерманъ, Ш. М. Дерибасовская, 29.
 Никола, А. А. Торговая, 4.
 Нисензонъ, Н. Екатерининская, 50, тлфи. 19-13.
 Нѣмой, А. Троицкая, 5, тлфи. 47-80.
 Озырскій, М. Екатерининская, 18.
 Озырскій, Ш. Дерибасовская, 25.
 Огунъ, Ш.-Г. Н. Ришельевская, 24, тлфи. 42-51.
 Олаленко, А. Базарная, 40.
 Ольшанецкій, Ш. Екатерининская, 35.
 Оостровскій, Ш. И. Херсонск., 30. Тлфи. 18-71.
 Павани, А. Ланжероновская, 3. Тлфи. 7-58.
 Павесь, С. Карангозова, 16.
 Павло, Л. Ришельевская, 88. Тлфи. 22-20.
 Пайкисъ, С. Коблевская, 43.
 Паничъ, М. Ремесленная, 8.
 Паппе, А.-Н. К. Скобелева, 2. Тлфи. 5-83 и 36-62.
 Пекелисъ, Б. М. Греческая, 45.
 Пекелисъ, Х. М. Ришельевская, 9. Тлфи. 27-73.
 Пембекъ, А. Дерибасовская, 21. Тлфи. 17-36.
 Перельманъ, М. М. Княжеская, 30.
 Перельштейнъ, Б. Розумовск., 1. Тлфи. 23-12.
 Петро, П. П. Ланжероновская, 16. Тлфи. 52-35.
 Петровъ, Ив. Александровская пл., 7.
 Пистряковъ, Х. М. Московская, 161. Тлфи. 44-36.
 Плещинеръ, М.-Я. И. Соборная пл., 1. Тлфи. 5-14.
 Плитманъ, Г. К. Преображенск., 42, тлфи. 43-48.
 Повѣренная, М. Екатерининская, 1.

Полицукъ, С. Полтавской побѣды, 17.
 Прива, А. Дюковская, 4, тлфи. 36-27.
 Припусковъ, М. Садиковск., 6.
 Пробето, Х. Ришельевская, 8.
 Пташниковъ, В. Нѣжинская, 58.
 Рабиновичъ, Г. Комитетская, 11, тлфи. 32-69 и 26-79.
 Рабиновичъ, Л. Я. Пушкинская, 31, тлфи. 7-98.
 Рабиновичъ, П. Базарная, 29.
 Рабиновичъ, С. Л. Театральн. пер., 8. Тлфи. 4-14 и 3-92.
 Рабинъ, Н. Ремесленная, 7.
 Радбилъ, М. Антверпенъ.
 Ради, И. Екатерининская пл., 5. Тлфи. 10-98.
 Раймистъ, М. А. Старорѣзинная, 33, тлфи. 41-33.
 Раушъ, Г. Р. Кондратенко, 33. Тлфи. 7-78.
 Рашковичъ, И. Г. Торговая, 16. Тлфи. 16-86.
 Региръ, П. П. Пушкинская, 1. Тлфи. 14-30 и 17-93.
 Рейберманъ, Н. Воронцовскій пер., 4.
 Рейфманъ, П. Преображенская, 64.
 Рейха, О. Кондратенко, 38.
 Репичъ, Э. Новосельскаго, 39.
 Рестель, Э. Приморская, 26. Телефон. 1-30.
 Рецкеръ, Э. Греческая, 25.
 Римаръ, Я. З. Старопортофранковская, 103.
 Розенбаумъ, Ш. Троицкая, 39.
 Розенбергъ, Д. Троицкая, 30.
 Розенбергъ, М. Ришельевская, 10.
 Розенблатъ, Г. Жуковскаго, 43. Тлфи. 6-67.
 Розенблатъ, М. А. Кондратенко, 13.
 Розенблумъ, Д. М. Троицкая, 20. Тлфи. 14-59.
 Розенбоймъ (онъ же Розенбаумъ), М. Отрадная, 1.
 Розенфельдъ, М. Садовая, 12.
 Розенфельдъ, Н. Военный сп., 6.
 Розенштейнъ, М. Преображенская, 35, тлфи. 44-15.
 Розенштейнъ, Д. Херсонская, 44.
 Розеръ, И. Театральн. пер., 16.
 Рсзманъ, И. Пушкинская, 59.
 Розовскій, А. М. Жуковскаго, 36, тлфи. 46-18.
 Розумовъ, Г. Ш. Успенская, 69. Тлфи. 2-43.
 Розумовъ, П. Головоковская, 38.
 Розумовъ, Ш. Скобелева, 58. Тлфи. 16-61.
 Ройзенивайгъ, Х. Ш. Жуковскаго, 38.
 Ройзманъ, Х. Ришельевск., 11. Тлфи. 14-38.
 Робтманъ, А. Покровскій пер., 5. Тлфи. 28-29.
 Ронесъ, Б. Успенская, 32. Телефон. 17-50.

Шмигель, И. Пушкинская, 71.
 Шрайдерманъ, А. I. Койдратенко, 42. Тлфи. 40-77.
 Шнейвель, Н. Авчинниковск. пер., 13. Тлфи. 23-92.
 Шпарцъ, Л. Карантинная, 14.
 Шпенцеръ, М. Л. Стурдзовскій пер., 3а. Тлфи. 22-16.
 Шлигель, Я. М. Фонтанская дор., дача Маразли.
 Шраеръ, Г. Полтавской поб., 7. Тлфи. 28-65.
 Шретеръ, Н. Н. Пушкинская, 33. Тлфи. 6-19.

Штернбергъ, Л. Преображенская, 56.
 Штигольдъ, И. М. Жуковскаго, 36. Тлфи. 53-89.
 Шумскій, Э. Авчинниковскій пер., 9. Тлфи. 33-52.
 Эльманъ, М. Преображенская, 64.
 Эльманъ, С. М. Софиевская, 34.
 Энгель, Ю. Ришельевская, 28. Тлфи. 6-84.
 Этингеръ, Х. Х. Ришельевская, 48. Тлфи. 12-47.

Юделевичъ, З. Екатерининск., 30.
 Якубсонъ, Л. Г. Успенская, 44. Тлфи. 30-82.
 Якубсонъ, Я. Елисаветинская, 23. Тлфи. 30-82.
 Яловниковъ, Е. Карангозова, 16.
 Ямпольскій, А. Балтская дор., 67.
 Яновичъ, М. Екатерининская, 56.
 Ясиновскій, Л. А. Пушкинск., 7.

Торговые дома.

«Абрамовичъ, Б. М. и Ко». Александровск. пр., 3. Влад. Борухъ Абрамовичъ (дамскія шляпы и приборы къ нимъ).
 «Авичъ и Израильсонъ, Бр.». Ст.-Сънная пл., 5. Тлф. 7-34. Влад.: Лейба-Берковъ Авичъ и Вульфъ Давидъ Соломоновичи Израильсоны (агентом. к-ра и консерв. фабр.).
 «Атлшкій, Ш. и с-ья». Троицкая, 50 (мануфакт.).
 «Азовско-Донское Торговое Товарищество». Ремеслен. 50, тлфи. 34-30. Влад.: Иосифъ Шмудевичъ, Мойсей I-й и Мойсей 2-й Иосифовичи Когановы (ренсковый погр.).
 «Айзнеръ, В. и Ко». Успенск., 109. Влад.: Вольфъ Айзнеръ (гастроном. т-ля).
 «Акквенсонъ, С. М.». Пушкинская, 42. Тлфи. 24-99. Влад.: Леонъ Мордковъ - Ароновъ Махлинъ (посреднич. к-ра).
 «Актаровы, О. и Г., Братья». Ришельевская, 17. Тлфи. 46-79. Влад.: Ованесъ и Григорій Григорьевичи Актаровы (торговля обоими).
 «Альтшулеръ, Ф. и Ко». Жуковскаго, 34. Влад.: Фрейда Альтшулеръ (оптика).
 «Американскій магазинъ, бывшій Л. Гассена». Дерибасовская, 12. Тлфи. 35-82. Влад.: Еф. Леонт. Гарлишкій и Ив. Валентиновичъ Мазуренко (оружіе и металлич. изд.).
 «Анатра Братья». Жуковскаго, 13 и Московская, 12. Тлфи. 3-25. Влад.: Варфоломей Анжеловичъ, Рафаилъ и Альфредъ Варфоломѣевичи Анатра (паров. муком. и к-ра).

«Анашкины, Я. и Д.». Кондратенко, 10. Влад.: Петръ и Никита Анашкины (бондарн.).
 «Асвадунова, И. С-ья». Успенск. 66. Тлфи. 4-67. Влад.: Сироганъ Исааковичъ Асвадуновъ (табачная фабрика).
 «Афанасьевы, А. В. и С., Бр.». Балтская дор., 4. Влад.: Андрей, Василий и Степ. Григорьевичи Афанасьевы (салотопн.).
 «Ашкенази, М.», Ришельевская, 4. Тлфи. 44-45. Влад.: Зигридь Евгеньевичъ Ашкенази (банкирскій домъ).
 «Бабичевы, Братья и Ко», Б.-Ариутская, 77. Тлфи. 14-52. Влад.: Ив. и Петръ Андреевичи Бабичевы (колониал. и москательн. товары).
 «Байерле, Э. и Ко». Ришельевская, 19. Тлфи. 7-11. Влад.: Эд. Андр. Байерле, Моис. Бор. Зильбербергъ и Сам. Иос. Константиновскій (скл. машинъ).
 «Бакалейникъ, Казарновскій, Шпунтъ и Ко». Екатерининская, 73. Тлфи. 11-56. Влад.: Иос. Изр. Ширманъ, Сруль Шл. Бакалейникъ, Шенель Мошевъ Казарновскій и Мееръ Лейбушъ Шмудевъ Шпунтъ (бумажное бѣлье, посредн. к-ра).
 «Бакошъ Иосифъ». Суворовск., 80. Тлфи. 13-80. Влад.: Иосифъ Иосифовичъ Бакошъ (железная т-ля).
 «Бакошъ и Шардтъ». Александровская, 11 и Старобазари, пл., 29. Тлфи. 29-40. Влад.: Ив. Игн. Бакошъ и Никл. Ник. Шардтъ (железная и скобяная т-ля).
 «Бартъ, Братья». Троицкая, 45. Тлфи. 25-67. Влад.: Хаимъ и

Самуилъ Абрамовичи Бартъ (агент-торг. к-ра).
 «Бендерскій, А. и Ко». Скобелева, 54. Тлфи. 32. Влад.: Аронъ Рафанловичъ Бендерскій (экспед.-ком. к-ра).
 «Берзонъ И. и Ко». Екатерининская, 19. Тлфи. 4-69. Влад.: Иико Лейба-Ароновъ Берзунъ (готовое платье и меховая т-ля).
 «Берто, К. Д. и Ко». Мельничная, 43. Тлфи. 50-35. Влад.: Конст. Давид. Берто (фабр. красокъ и лаковъ).
 «Бершанская, Ф. и Ко». Кондратенко, 34. Влад.: Рейза Бершанская (мужское плат.).
 «Бидный Дувидъ-Лейбъ Иосифовичъ и Ко». Преображенск., 46. Влад.: Дувидъ-Лейбъ Иосифовичъ Бидный (аптекарь и парфюм. т-ры).
 «Блумбергъ, Байтманъ, Барастъ Гройсманъ, Иковичъ, Канторъ, Пейсаховичъ, Тельманъ и Ко». Ст.-Базари, пл. 30 и 20. Приморская, 18. Влад.: Юдель Иосифъ - Элашевъ Блумбергъ, Янк. Иосъ-Давидовъ Гройсманъ, Нисонъ Липовичъ Канторъ, Нухимъ Мееровъ Байтманъ, Лузеръ Шампоновъ-Тевелевъ Барастъ, Яковъ-Гершъ Дуна-Ковманъ, Мошя Гершовичъ Иковичъ, Пинкесъ Лейбонъ Пейсахесъ, Сухеръ Беръ Иосифовичъ Тельманъ и Иосъ Янкелевъ Келерманъ (рыбная т-ля).
 «Боярскій, Л. и Гейнихъ, Ко». Ланжероновская, 19. Тлфи. 41-03. Влад.: Леонъ Владимировичъ Боярскій и Карлъ Рихардовичъ Гейнихъ (посреднич. к-ра).

- «Грабовешкій, Л. и Ко». Преображенская, 61; тлф. 37-62 (типография).
- «Грайзеръ, М. и Русинъ, Х.». Дерibasовская, 31; тл. 51-03. Влад.: Монс. Азрилевъ Грайзеръ и Хаскель Ришелевъ Русинъ (мануфактур. торг.).
- «Гребень, Силнъ и Ко». Жуковскаго, 17 (автомобили).
- «Гримштейнъ и Шайферъ». Степная, 24; тлф. 24-32. Влад.: Лейба Михелевъ Гримштейнъ и Нехемій Манусовъ Шайферъ (машинно-строит. заводъ).
- «Гринбергъ, бр. и Ко». Александровская, 6 (галантерея).
- «Гринблатъ, М. и Шинперъ, М.». Прохоровская площ., гор. корпусъ, № 22. Влад.: Мойсей Янкелевъ Гринблатъ и Мойсей Вольфовъ Шинперъ (жельзи. и техническ. тсвары).
- «Гринбергъ-Вильдеръ, А. и Ко». Пушкинская, 68 (экспортъ зерна).
- «Груберъ, Г. и Л. братья». Троицкая, 24; тлф. 17-25. Влад.: Габриель и Леонъ Груберъ (техн. к-ра).
- «Грушецкій, С. и Ко». «Тихоокеанскіе морскіе промыслы». Ришельевская, 11; тлф. 33-42. Влад.: Сергій Θεодоровичъ Грушецкій (солен. рыба, вино и гастрономичес. товары).
- «Гуревичъ, К. и Ко», т. п. ф. «Гуревичъ и Тамаркинъ». Ришельевская, 20; тлф. 9-71. Влад.: Давидъ-Калманъ Мошешъ Зельмановъ Гуревичъ (изразцы и кафли).
- «Гурфинкель, Л. Мальковский, А. и Ко. Б.-Ариаутская, 93. Влад.: Лейзеръ Гурфинкель и Азриль Мальковский (галантерея).
- «Гурфинкель, Х.». Александровская, 7 и Б.-Ариаутская, 89; тлф. 13-13. Влад.: Эгая Аврумовна, Ицхокъ (Исаакъ) и Борисъ Хаскелевичи Гурфинкели (галант. торг.).
- «Гусевы, И. и Н., бр. Суворовская, 64. Влад.: Исид. и Ник. Гусевы (масла и пелька).
- «Дайчманъ, Б. и Г.». Жуковскаго, 23; тлф. 36-76. Влад.: Бейла Ицковна и Гершъ Кельмановъ Дайчманъ (зол. и серебр. изд.).
- «Двоиринъ, П., Бидерманъ, Ш. и Ко». Тираспольская, 10. Влад.: Пиня (Пинкусъ) Хаминичъ Двоиринъ и Шмуль Гершковъ Бидерманъ (золото и серебро).
- «Джекобсъ Вильямъ, Овенъ и Ко». Лижероновская, 5; тлф. 90. Влад.: Вильямъ Джемсъ Эрнестовичъ Джекобсъ, Соля Грифитовичъ и Грифитъ Соловичъ Овенъ (парох. о-во, уголь).
- «Друговъ, В. и Ко». Дерibasовская, 21; тлф. 38-06. Влад.: Владим. Никл. Друговъ (ювелири).
- «Дружина», т-во чайной торговли—Файвушъ Лейзеръ и Ко. Пушкинская, 39; тлф. 8-73. Влад.: Лейзеръ Хаскелевъ, Дрейзель Давидовна Файвшин и Юсифъ Лейбовъ Плинеръ.
- «Дублинскій, Н. С. Скобелева, 52 (мануф.).
- «Дуварджогу, Л. Х.». Фабр.: Михайловская, 20; контора: Красный пер., 7; тлф. 19-39. и 3-02. Влад.: Калона Дмитривна и Христофоръ Лазаревичъ Дуварджогу (фабр. алма и рахатъ-лок).
- «Дувинскій, Я. М. и Ко». Жуковскаго, 31; тлф. 17-27. Влад.: Янкель Мойшевъ Бервовъ Дувинскій (парфюмер. фабр.).
- «Дулгеровъ Θεофилъ». Греческая, 38; тлф. 43. Влад.: Марія и Кирионъ Θεофиловы Дулгеровы (бак.-колон. торг.).
- «Дулискій, Ш. А. и Ко». Троицкая, 21 (резин. изд.).
- «Еликъ, Д. и сыновья». Ришельевская, 34; тлф. 14-27. Влад.: Гершъ Хуновичъ. Соломонъ и Исидоръ Хонувичи Еликъ (золот. и серебр. изд.).
- «Енин, Ф. и Ко». Бугаевская, 1; тлф. 21-21. Влад.: Александръ Фридриховичъ Енинъ (пивовар. зав.).
- «Жалковский, М. и Лейкандъ, М.», т. п. ф. «Т-во крымско-кавказск. винодѣлія» Рааумовская, 27; тлф. 21-30. Влад.: Мошко Юйновъ Жалковский и Мендель Шмулевъ-Даниелевъ Лейкандъ (русская вина).
- «Зазъ, Х., Шникъ, И. и Ко». Александровск. пр., 19; тлф. 48-48. Влад.: Хаскель Мордковъ Зазъ и Исаакъ Ханмовъ-Лейбовъ Шникъ (галантерейная).
- «Зехарько, И. и А., бр.» Александровская, 39; тлф. 16-35. Влад.: Иванъ и Андрей Загарько (бакал.-колоніальная торг.).
- «Зборовскій, М.». Ст.-Базарн. пл., 31; тлф. 19-09. Влад.: Сура-Блюма Мойшевна-Дувидовна и Гершъ Менделевъ Зборовскіе (жельзно-скобяная торг.).
- «Зильбереръ (Зильбергеръ), бр.». Лижероновская, 24; тлф. 40-95. Влад.: Симонъ и Моисей Шабсовичи Зильбереры (золот. и серебр. изд.).
- «Зильберштейнъ, Л. и Мельманъ, А.». Жуковскаго, 32; Влад.: Юс. Дав. Зильберштейнъ и Алдръ Ицковичъ Мельманъ (оптическ. товар.).
- «Зингеръ, М. и Ко». Б.-Ариаутская, 93. Влад.: Михаилъ Юсифов. Зингеръ (крест. платье).
- «Зиффертъ и Фридрихъ Тейреръ» (часы, золотыя и серебр. изд.).
- «Зиффертъ, А. и Тейреръ, Ф.». Дерibasовск., 16; тлф. 25-90. Влад.: Алдръ Ивановичъ Зиффертъ и Фридрихъ Тейреръ (часы, золотыя и серебр. изд.).
- «Золотой Двигатель». Ганганная, 9. Тлф. 36-70. Влад.: Никл. Мих. Михайловъ и Лейба Авзикон. Брауда (посреднич. к-ра).
- «Золотой Колоколь». Т-во южнаго подочнаго завода. Отрадная, 15; тлф. 13-71. Влад.: Мих. Яковд. Розенбергъ (посреднич. заводъ).
- «Зусманъ, И. Д.». Успенская, 52; тлф. 9-11. Влад.: Гелъ Танховна и Маркусъ Израильевичи Штейнберги (Зусманы) (посудная и лампов.).
- «Индустрия». Успенская, 81. Влад.: Вольфъ Мошковъ Шварцманъ (фабр. фитилковъ).
- «Ирукеръ, И. и М. Греческая, 40. Влад. (посреднич. к-ра).
- «Испанское о-во Винодѣлія». Ст.-Сѣнная пл., 5; тлф. 16-74. Влад.: Николаевъ, Е. В. (янтоторговая).
- «Иссерлицъ, М. и В., бр.». Преображенская, 60. Влад.: Мордухъ и Вульфъ Иссерлицы (граммофоны).
- «Иткинъ и Ко», т. п. ф. «Южное т-во портныхъ», Ришельевская, 11; тлф. 34-31. Влад.: Мееръ Исрулевъ Иткинъ (готов. плат.).
- «Калганъ, И. П. и Ко». Дерibasовская, 11. Влад.: Исидакъ Пинхасовъ Когинъ (мѣхов. торг.).
- «Кальфа, А. И., и-кнз. Александровскій пр., 24; тлф. 9-81. Влад.: Ильа. Сима и Самундъ Аароновичи Кальфе (мануф.).
- «Камлетъ Симонъ». Ришельевская, 40; тлф. 5-66. Влад.: Григорій и Моисей (Михаилъ) Шимоновичи (Симоновичи) Камлеты (сукошная и мануф. торг.).
- «Каневскій, А. Л. и Братья». Малый пер., 6; тлф. 39-41. Влад.: Абрамъ Давидовичъ Каневскій (агент.-коммисс. к-ра).

- «Кадманъ, В. и Ко». Дерибасовская, 33. Влад.: Вольфъ Дувидовичъ Кашманъ (галантерей).
- «Кацъ, В. и Сыновья». Александровская, 17; тлф. 22-36. Влад.: Хава Кацъ (скл. бумагъ).
- «Келеръ, Р. и Ко». Дерибасовская, 29. (Аптек. торг.).
- «Кесельманъ и Легнеръ». Пушкинская, 35; тлф. 16-37. Влад.: Як.-Мееръ Мошков. Кесельманъ и Иос.-Медел. Нахмановичъ Легнеръ (посреди к-ра).
- «Китоверъ и Дынинъ». Колонистская, 31; тлф. 21-26. Влад.: Ида Бернардовна Китоверъ и Клара Монсевица Дынина (зав. нефти).
- «Киевскій Аваній». Екатерининская, 14; тлф. 16-00. Влад.: Петръ Станисл. Заневскій (чай, кофе и китайск. изд.).
- «Киниъ и Вернеръ». Кондратенко, 21. Влад.: Аддръ и Влад. Вернеръ (экспедицион. контора).
- «Кнобельманъ, Л.». Преображенская, 87. Влад.: Иосифъ Кнобельманъ и Нута Провидло (мануф.).
- «Коганъ, А. и Ко». Ришельевская, 35. Влад.: Адольфъ Коганъ (агент.-коммис. к-ра).
- «Коганъ и Луцкій». Бугаевская, 51; тлф. 21-13. Влад.: Моис. Дав. Луцкій и Сивел. Григ. Гершковъ (паркетн. фабр.).
- «Коганъ, Э. и Бѣлоцерковский А.». Рождественскій пер., 10. Влад.: Эля Коганъ и Абрамъ Бѣлоцерковский (посреднич. контора).
- «Колларо, А., Бертановичъ и Ко». тлф. 27-99. Сабанъевъ мостъ, 5 (посредн. к-ра).
- «Колченковъ-Николаевъ, И. П. и Ко». Ришельевская, 38 и Дерибасовская, 27; тлф. 10-62. Влад.: Ив. Петр. Колченковъ-Николаевъ (гальванопласт. фабр., оружје).
- «Кондогеорги и братья Линава». Красный пер., 9. Тлф. 6-37. Влад.: Конст. Дмитриевичъ Кондогеорги, Николай и Кирилъ Дмитриевичи Линава (бак.-колоніальн. тор.).
- «Константиновскій, Л. и Берковичъ, Ш.». Воронцовскій пер., 4; тлф. 13-32. Влад.: Леонъ Иосиф. Константиновскій и Шнееръ-Зельманъ Янкелевъ-Еліовъ Берковичъ (аг.-посредн. к-ра).
- «Коренблюмъ, Лузеръ и Ко». Александровскій пр., 15. Влад.: Фаликъ Мошковъ Коренблюмъ и Юл. Иос. Лузеръ (галантер. торг.).
- «Коропатникий и Лютовъ». Московская, 9. Влад.: Мих. Мих. Коропатникий и Вас. Адриновичъ Лютовъ (ренск.-гастр. магаз.).
- «Котляръ, З. и Ко». Александровская, 4 и Суворовская, 88 (галантерей).
- «Кофманъ, Д.». Ст.-Базарная пл., 15; тлф. 18-76. Влад.: Хаимъ-Дув. Гейнссим. Кофманъ, Айзикъ-Мееров. Гользейгеръ и Хаимъ-Зельмановъ Мошковъ (жел.-скоб. торг.).
- «Кофманъ, И. Ш. и Ко». Александровскій пр., 22 (мужск. платье).
- «Кранивинъ, М. Г. и Сербуловъ, И. С.». Екатерининск., 21; тлф. 4-90. Влад.: Сербуловъ, А. Г. (винно-бак. и гастрономич.).
- «Краснеръ, бр.». Александровскій пр., 27; тлф. 3-64. Влад.: Краснеръ Исаакъ и Израиль, братья (галантер. торг.).
- «Крахмальниковы, Я. и Л., братья». Суворовская, 109; тл. 14-36. Влад.: Янк. и Левъ Абрамовичи Крахмальниковы (конфектн. фабр., кондитерская).
- «Крїона и Ко». Мандражинская, 34; тлф. 51-60. Влад.: Анастасій Паскалевичъ Крїона и Шевель Михел. Рубинштейнъ (кожев. зав.).
- «Кроне Фридрихъ и Ко». Жуковского, 26; тлф. 4-29. Влад.: Генр. Генрих. Рурфъ (мебель, гильзов. фабр.).
- «Круглый, М. и Ко». Троицкая, 39 (мануф.).
- «Кудерманъ, М. и Г.». Александровская пл., 5; тлф. 20-71. Влад.: Мойше-Геришъ и Габр. Шмулевы Кудерманъ (топливо, пишущ. маш.).
- «Кулоглу, Д. и Скинасъ, Н.». Греческая, 40; тлф. 2-10. Влад.: Дукъ Никл. Кулоглу и Никл. Ставроп. Скинасъ (коммис. к-ра).
- «Кульбергъ, А. М. и Ко». Крытый рын., лит. М. (мануфактура).
- «Кульбергъ Братья». Ришельевская, 1; тлф. 8-29 и 28-40. Влад.: Мордко и Моис. Михелевичи Кульберги (типографія и писчебумажи. принадлежн.).
- «Кунстъ и Альберсъ». Польск., 17 (посреди. конт.).
- «Курбаджи, И. Р. и Богдановъ, К. М.», т. п. ф. «Р. О. Курбаджи». Греческая пл., 6; тлф. 5-75. Влад.: Иосифъ Рускаловичъ Курбаджи и Кузьма Максим. Богдановъ (бак. и фрукт. торг.).
- Курьинины, Я. и Г. Екатерининская, 83. Влад.: Яковъ и
- Георгій Курьинины (бакалея).
- «Кусисъ, братья». Дерибасовская, 14; тлф. 5-40. Влад.: Аддръ и Владим. Фокіоновичи Кусисъ (банкирск. и коммис. операций).
- «Кюльпе, Ал. Ив.». Ришельевская, 5; тлф. 9-13. Влад.: Оск. Копр. Витте и Копр. Леон. Беригард. Функъ (резинов. издѣлія).
- «Ламъ, Х. А. и Ко». Жиковск., 31; тлф. 34-56. Влад.: Хаимъ Абелевъ Ламъ (часы, золот. и серебр. изд.).
- «Ландесманъ, Я. Г. и Горникъ, Г. О.». Троицкая, 22; тлф. 28-36. Влад.: Янк. Герш. Ландесманъ и Мен. Иосев. Горникъ (бакал. и колоніальные товары).
- «Лачинскій, I. и Ко». Александровск. пр., 19. Влад.: Іонидъ Ушеровъ Лачинскій (галантерейн. торг.).
- «Левенталь, Л.». Екатерининская, 7. Влад.: Сам.-Ис. Эфроним. Левинзонъ (оптическая торг.).
- «Левенбергъ, И. И. и Гольденбергъ, М. А.». Среднефонтдор., 3 ст. Тлф. 27-25. Влад.: Изр. Исаев. Левенбергъ и Марк. Абр. Гольденбергъ (писчебумажи. фабр., кожевен. зав.).
- Левинзонъ, И. и Ко». Екатерининская, 25; тлф. 8-96. Влад.: Исаев. Левинзонъ (сидѣнья для студьевъ и друг. изд.).
- «Левинсонъ, Г. М. и Ко». Полтавской поб., 26 и Дерибасовская, 20; тлф. 3-13. Влад.: Гершъ-Мееръ Абрам.-Герш. Левинсонъ (типографія и писчебумажи. торг.).
- «Левинъ, Б. и Гордианъ, Ш.». Дерибасовская, 20; тлф. 45-39. Влад.: Гезель и Мотель Янкелев. Левинъ и Шая Гордианъ (часы и золотыя изд.).
- «Левинъ, И. Г., инж. и Ко». Прохоровская, 40; тлф. 18-63. Влад.: Иосифъ Левинъ (химич. зап.).
- «Левинъ, Л. С. и Шапиро, А. Б.». Херсонская, 19; тлф. 18-88. Влад.: Лейб. Шлемовъ Овшевъ Левинъ и Абр.-Ис. Элеъ-Беровъ Шапиро (страхов. операций).
- «Левинскіе Братья». Троицкая 36; тлф. 53-20. Влад.: Абр.-Эля и Бенц. Мош.-Хаимовичи Левинскіе (обработка какао и кофе).
- «Лейбовичъ, В. Х. и Ко». Старый базаръ, гор. корпусъ (обувь).
- «Либерзонъ, Л. и Сынъ». Пушкинская, 78; тлф. 13-28. Влад.: Лейз.-Либеръ Морд-

- ковъ и Шая Лейз.-Либеровъ Либерзоны (посреднич. контора).
- «Лившицъ, Ю. Я. и Ко», Конная, 28. Влад.: Юдка-Янк. Аронов.-Юдковъ Лившицъ (онъ же Бердичевскій) (графоф., часы, ювелири. и оптич. изд.).
- «Лившицъ и Рапопортъ», Пушкинская, 19; таф. 30. Влад.: Григор. Григ. (Герш. Гершоноу.) Лившицъ и Янкел. Юс. Рапопортъ (экспедиц. и комм. к-ра).
- «Лубинъ, Н. В. и Розенблитъ, Д. С.» Скобелева, 46; таф. 4-62. Влад.: Нат.-Вольфов. Зельманъ Лубинъ и Дав. Срул. Розенблитъ (казнач. осѣт. матер.).
- «Лютота, Мих., с-ья», Б.-Ариадновская, уг. Базарнаго пер., Влад.: Ив. Мих. и Вас. Мих. Лютота и н-ки Никл. Мих. Лютота (масла и оберт. бумага).
- «Львовскіе, А. и М.» Преображенская, 64. Влад.: Алтеръ Абр. и Махля Дав. Львовскіе (золот. и серебр. изд.).
- «Ляховъ, Э. Х. и Ко», Покровскій пер., 11; таф. 26-99. Влад.: Эля и Хава Ляховы (посред. контора).
- «Мавриды, Г. П. С-ья», Тираспольская, 3; таф. 11-31. Влад.: Панаіотъ, Анаст. (Алести), Мих. и Параскевъ (Поливій) Георгиевичи Мавриды (бак.-колон. торг.).
- «Маджіони Анджеоло и Ко», Преображенская, 5; телеф. 46-04. Влад.: Андж.-Конст. Гвалтиеров. Маджіони (технич. к-ра).
- «Майзельсъ, Л. Беренштейнъ, И. Яковлевъ, и Фридманъ, А. Ришельевская, 9-а (автомобили).
- «Маймигъ, І. и Теперь, Г.» Ришельевская, 20; таф. 29-04. Влад.: Юс. Дав. Маймигъ и Гед. Лейз. Теперь (писчебум. торг. и типографія).
- «Микнабъ, Ружье и Ко», Даньсконская, 2; таф. 2-98. Влад.: Роб. Фридр. Гуиъ, Томасъ Бенбо Ричардовичъ Микнабъ и Джонъ Джоновичъ Галлагеръ (транспорт. к-ра).
- «Малаховскій, Ф. М.» Дерибасовская, 14; таф. 52-54. Влад.: Конст. Ив. Кацавей (молочн. продукты).
- «Мальковскіе, І. и Б. братья», Кондратенко, 37; таф. 35-42. Влад.: Юйл. и Бенед. Ханмовы-Шлемовы Мальковскіе (готов. платье).
- «Мартино, І. І. с-ья», Дерибасовская, 13.
- «Марковъ, Х. и Ко», Преображенская, 84 (готов. плат.).
- «Маханъ, Я. и Ко», Успенск., 26. Влад.: Яковъ Маханъ (посреднич. к-ра).
- «Махъ Иванъ», Преображенская, 25; таф. 8-43. Влад.: Эд. Ив. Махъ (писчебумаж. торг., типографія и переплетная).
- «Махъ Францъ», Преображенская, 40 и Колодезный пер., 12; таф. 7-52. Влад.: Никл. Дм. Лагануло и Маркъ Зейлик. Кацанъ (типографія, писчебум. торг.).
- «Мейзель и Мазоръ», Успенская, 83; таф. 23-36. Влад.: Юл. Серг. Мейзель и Маркъ Моис. Мазоръ (опт. торгов. клеенкой и оберт. бум.).
- «Меламель, М. Ф. и Ко», Александровскій пр., 8. Влад.: Мееръ Фалевичъ Меламель (дамск. плат.).
- «Миражскій, Р. и Ко», Нѣжинская, 66. Влад.: Р. Миранскій агент.-ком. к-ра).
- «Митникъ, І. и Ко», Александровскій пр., 10. Влад.: Юсь Зельманов. Митникъ (готов. платье).
- «Моргулисъ, З. Ш. и Ко», Екатерининская, 78. Влад.: Зуь Моргулисъ и Эсф. Давидовичъ (мельн. маш.).
- «Морейнисъ, І.» Ремесленная, 3. Влад.: Л. и Х. Морейнисъ, братья (посреди. конт.).
- «Мошковичъ, Я., Рапопортъ, Н. и Ко», Преображенская, 78; таф. 44-00. Влад.: Янк. Шлемов. Мошковичъ и Нус. Цалевъ Рапопортъ (готовое платье).
- «Мошнягеръ, Г. Я. и Ко», Успенская, 95; таф. 40-76. Влад.: Янк.-Гершъ Мошков. Мошнягеръ (мануфактурная торговля).
- «Мюльбронеръ, Г.» Кондратенко, 28. Влад.: Викт. Петров. Баккуль (золот. и серебр. изд.).
- «Наука и Литература», Херсонская, 21; таф. 19-72. Влад.: Танхумъ Абрамов. Канторевичъ (торг. печати. произв.).
- «Никитенъ, Р. и Ко», Дерибасовская, 33. Пассажъ. Влад.: Филиппъ Михайл. Никитенъ (аптек. и парфюм. тов.).
- «Нимъ и Буть», Торговая, 2; таф. 22-09. Влад.: Георг. Августин. Нимъ и Фридрихъ Абрамъ Буть (лѣсная).
- «Нитче, Л.» Кондратенко, 30; таф. 15-63. Влад.: бр. Густ. и Герм. Люнчи Нитче (типо-литогр.).
- «Нуво, Ф. Б.» Дерибасовская, 19; таф. 4-02. Влад.: Жозефина Франц. Фукъ (ренск.).
- «Нудельманъ, Мееръ-Гершъ Лейбовъ и Ко», Жуковскаго 30. Влад.: Мееръ-Гершъ Лейбовъ Нудельманъ (дамскія шляпы).
- «Нурикъ, В.» Садовая, 21; таф. 36-91. Влад.: Владиміръ Евстафьевичъ Нурикъ (медицеск. тов.).
- «Одесская Новості», Екатерининская, 8. Влад.: Як. Герм. Натансонъ, Изр. Мойс. Хейфецъ и Миша Клем. Гольденгорнъ. (Періодич. изданія, тор.-пром. справ. «Вся Одесса», книжн. магаз., типо-литографія, переплетная и электрическая станція).
- «Одесскій, Л. и Лернеръ, М.» Московск., 70. Влад.: Лейбъ Одесскій и Мошко Лернеръ (кожевен. зав.).
- «Одесское коммиссіонерство», Троицкая, 26; таф. 41-83. Влад.: Беніам. Вульфъ Гиммельфарбъ, Махля Гершовна и Брайна Дувидовна Буриштейнъ.
- «Оржихъ, С. и Ко», Екатерининская, 38. Влад.: Оржихъ Сол. (гастрономич. торг.).
- «Отечественнаго винодѣля товарищество», Средне-Фондор., 7 и 8. Влад.: Нахъ Вольфъ Френкель (ренсков. погребу).
- «Павловскій, Ш. З. и Ко», Успенская, 60. Влад.: Шмуль Зейлик. Павловскій (мануфактура).
- «Павлухинъ, Д. П.» Преображенская, 55 (обон).
- «Пайкисъ и Ко», Кобленская, 43; таф. 24-22. Влад.: Иер. Моис. (Сруль Мошк.) Пайкисъ (посреди. к-ра).
- «Пандаки и Папасъ», Пушкинская, 34; таф. 40-21. Влад.: Мих. Георг. Пандаки и Конст. Георг. Папасъ (посред. контора).
- «Паппе Александръ», Пушкинская, 23; таф. 5-83. Влад.: Евг.-Елизаав. - Август.-Карловна Паппе (экспедиционн. к-ра).
- «Паригори и Янакопуло», Кондратенко, 33; таф. 5-83. Влад.: Конст. Θεοδοσειев. Паригори и Ксенофонтъ Николаевичъ Янакопуло (коммисіон. к-ра).
- «Парижеръ, А. и Ко», Покровскій пер., 3; таф. 45-78. Влад.: Анна Солом. Парижеръ (мануфакт. торг.).
- «Патлажанъ, Б. и Ко», Успенскій пер., 6; таф. 16-43. Влад.: Бенц. Штал.-Лейзер. Патлажанъ (вата и одѣяла).
- «Перепелница, Θ. С.; Лебедеръ, П. И. и Кудрящевъ, А. К.» Степовая, уг. Мельничной, 1-54. Влад.: Θεοδοc. Сер. Пе-

- репелица, Арс. Карпов. Кудрявцевъ и Петръ Ив. Ленедевъ (мануфакт.).
- «Пестеровъ, В. П.». Балковск., 57; тлф. 51-06. Влад.: Владимир. Пестеровъ (брикетн. зав.).
- «Петрококшио Братья». Греческая, 28; тлф. 5-21. Влад.: Никола. Констанда и Генр. Генрих. фонъ Погагесъ (универсалн. маг.).
- «Петтинато, М. и Ко». Пушкинская, 19; тлф. 22-38. Влад.: Микель-Анж. Петтинато и Кампало Бассо (фруктов.).
- «Плитманъ, I. H. и Ко». Преображенская, 36; тлф. 43-48. Влад.: Юс. Несанел. Плитманъ (галантер. торг.).
- «Повѣренный, I.». Екатерининская, 1. Влад.: Мани Повѣренная (шляпы).
- «Подольскій, Н. и Ко». Базарная, 50; тлф. 37-32. Несанель Пейсахоничъ Подольскій (посреднич. к-ра).
- «Полонскій, Б. и Ко». Дерибасовская, 19; тлф. 17-38. Влад.: Беньям. Мих. Полонскій (галант. и дамскій конфекціонъ).
- «Полякинъ и С-вья». Дерибасовская, 33. Пасежайъ; тлф. 17-52. Влад.: Волько Срул., Лени-Ицко, Моис., Илья и Абр. Вольковы Полякины (музыкальн. инструменты).
- «Полякъ, М. и Ко». Б.-Аригаутская, 113 (портняж. приб.).
- «Попова, А. М., и-ки». Суворовская, 65; тлф. 14-71. Влад.: Антон. Салкьяновна и Мегердичъ Арутюнов. Поповы (табачная фабр.).
- «Прейсъ, К.». Екатерининск., 14; тлф. 44-11. Влад.: Арт. Вендел. Ристеръ и Юиль Абр. Шебшаевичъ (готовое платье и сукон. тов.).
- «Приваловъ, П. М. и Ко». Ст. Базаръ, д. Филюриня; тлф. 26-46. Влад.: Поліевкъ Мих. Приваловъ и Ко (рогожи, манаты и рыболови. принадлежн.).
- «Прогрессъ». Екатерининская, 85; тлф. 48-31. Влад.: Сам. Янкел. Хайкисонъ, Душ. Срул. Роозенбергъ и Ушеръ Ханмовъ Бороховичъ (производство папиросн. бум.).
- «Прошинъ, А. и Ко». Скобелева, 41 (мѣхъ).
- «Пурицъ, М.». Дерибасовская, 11; тлф. 9-10. Влад.: Адль Яковл. и Ева Мироновна Пурицы (ювелирн. изд.).
- «Пурицъ и Рубинштейнъ». Пушкинская, 5; тл. 7-48. Влад.: Лейбъ Соломоновъ Пурицъ и Фелксъ Мойш. Рубинштейнъ (асфальт. раб., посредн. к-ра).
- «Рубиншницъ, П. и Ко». Розумовская, 21; тлф. 47-39. Влад.: Пейсахъ Берк. Рубиншницъ, Элиашъ Файвел. Варшавчикъ и Вульфъ Моисеен. Аккерманъ (фабр. лакиров. издѣл.).
- «Райхеръ, X. M. и Ко». Жуковскаго, 34; тлф. 32-56. Влад.: Хуна Меер. Райхеръ (мануф. торг.).
- «Рапопортъ и Спиваковъ». Александр. пл., 24; тлфонъ 42-16. Влад.: Абр. Файб. Неухонъ Рапопортъ и Исак. Мих. Спиваковъ (колонмоскат. тов. и краски).
- «Рапопортъ и Шредеръ». Екатерининская, 54; тлф. 26-80. Влад.: Авр.-Дав. Юсиф. Рапопортъ и Юганъ-Отто Вильгельм. Шредеръ (поср. к-ра).
- «Гатнеръ, И. и Сынъ», Суворовская, 82; тлф. 14-40. Влад.: Ицк. Абрамовичъ и Есель-Зеликъ Ицков. Ратнеръ (масла).
- «Раухвергеръ, Г. и М.». Базарная, 66; тлф. 39-15. Влад.: Манус., Симха, Нута, Раф., Юс. и Шл. Герш. Раухвергеры (жельзо).
- «Раушъ, М.». Кондратенко, 33; тлф. 7-78. Влад.: Юлій и Густъ Раушъ (музыкальн. инструм.).
- «Рафаловичъ, I.». Греческая, 14; тлф. 20-53. Влад.: Шая Зельман. и Юс. Шаев. Рафаловичи (зерновая тор.).
- «Редесъ, А. и Ко». Прохоровская, 18. Влад.: Августъ Редесъ (перо и пухъ).
- «Рестораннаго дѣла первое Одесское Т-во». Александровскій паркъ и дача «Аркадія»; тлф. 10-18 (рестораны).
- «Розенбергъ, I. Ю. съ С-ами». Красный пер., 7. Влад.: Юс. Юров. и Ицекъ-Гершъ и Мойше Юсифовичи Розенберги (бакал. и колон. тор.).
- «Розенбергъ, Я. Гейлеръ, А. и Ко». Суворовская, 88 (посудная и лампов. торг.).
- «Розенблатъ, Я. Г. и Лаутеншлейгеръ, И. М.». Успенская, 41; тлф. 5-91. Влад.: Сруль-Як. Герцов. (Герман) Розенблатъ и Ицекъ-Беръ Маркус. Лаутеншлейгеръ (посредн. контора).
- «Розенталь, X. Ш.». Вайнгуртъ, А. М.». Базарная, 43. тлф. 43-51. Влад.: Ханмъ Шенселевичъ Розенталь и Авр. Мошковъ - Лейбовъ Вайнгуртъ (мыло и мыльн. принад.).
- «Розентоверъ, Мих. и Ко». Б.-Аригаутская, 21; тлф. 21-51
- Влад.: Мих. Розентоверъ (апельсины и лимоны).
- «Розенштейны, М. и Я., Бр.». Дерибасовская, 14; тлф. 9-99. Влад.: Мееръ и Як. Шаевичи Розенштейны (оптов. торг. керос.).
- «Рольбейнъ Л. Л. и Ко». Александровскій пр., 29; тлф. 23-78. Влад.: Лейбъ-Лейзер. Рольбейнъ (мануф.).
- «Роммеръ, А., Рапкоискій, М. и Ко». Екатерининская, 75. Влад.: Адль. Шмерелен. Роммеръ и Моис. Юанновъ Рапкоискій (швейн. маш., граммофоны, пласт. и пр.).
- «Россини, Я. I. и Ко». Жуковскаго, 24; тлф. 34-41. Влад.: Як. Юсифов. Россини и Юс. Игн. Бауэръ (инструмент. тов.).
- «Рубинштейнъ и Фольманъ». Скобелева, 52; тлф. 19-36. Влад.: Ента Мих.-Юзефовна Рубинштейнъ и Нахм. Мих. Фольманъ (посредн. к-ра).
- «Саксаганскіе, Д. и Э., Бр.». Скобелева, 20. Тлфи. 35-83. Влад.: Дав.-Элиаз. и Эзра Глалевичи Саксаганскіе (посреднич. к-ра).
- «Сиротинъ, Коганъ и Токаръ». Александровская, 26. Тлфи. 43-89. Влад.: Ханмъ-Гершъ Мендел. Сиротинъ, Гдаль Лейб. Гальверъ Коганъ и Эли-Исаръ Токаръ (сукон. и мануфакт. т-ры).
- «Сарры, И. и Ко». Александр. пр., 26. Тлф. 50-73. (мануф. и сукон. т-ая).
- «Скромкій, И. и Ко». Преображенская, 36. Влад.: Иванъ Скронкій (шляпы).
- «Славини, И. и Л., Братья». Успенская, 77 и 62. Тлф. 32-31. Влад.: Ицко и Липа Сименовичи Славини (мебель, бронза, посуда и стекло).
- «Собещкій, И. и Ко». Преображенская, 21. Тлфи. 22-68. Влад.: Ив. Макс. Собещкій, Адль-Конст. Пишавескій и Петръ Антоновичъ Кузьминскій (принадлежн. для калильн. освѣщенія).
- «Соколовскій, С. И. Ко». Степная, 12. Тлф. 20-91. Влад.: Саулъ (онъ-же Шевель) Ицхоковичъ (Исак.) Соколовскій (консервная фабрика).
- «Соловьевъ, А. В. и Ко». Преображенская, 25. Тлф. 6-02. Влад.: Адль Ваисл. Соловьевъ (полотно и мануфактур. товары).
- «Соловьевъ, И. Д. и С.». Успенская, 58. Тлф. 10-40. Влад.: Натал. Феофил., Дмитрій и Сергій Ивановичи Соловьевы (мануфак., полотно).
- «Соломоновъ, Закъ и Горенштейнъ». Екатерининск., 49.

- Тлф. 25-21. Вл.: Вульфъ Борух. Соломоновъ, Вольфъ Нухимъ Гершк. Закъ и Уиеръ Зейликъ Лейбовъ Горенштейнъ (колон. т-ля).
- «Сорокоумовскій, П. и С-ья». Ришельевская, 12. (мѣхъ).
- «Соферманъ, Б. и Ко». Преображенская, 48 (готов. плат.).
- «Спекторовъ, Л. М. и Ко». Преображенская, 40. Влад.: Лазарь Мойсеевичъ Спекторъ (галантер. т-ля).
- «Спиваковъ, Ф. М. и Ко». Троицкая, 45 (мануфак. т-ля).
- «Спиваковъ и Шполанскій». Польская, 8. Влад.: Соф. Дав. Спивакова и Гр. Дав. Шполанскій (посреди к-ра).
- «Стам, Г. С-ья». Суворовская, 85. Тлфн. 12-81. Влад.: Ос. и Изр. Гириновичъ Стамъ (консервная фабрика, фруктов.).
- «Стефко, Бр.». Суворовская, 82. Тлф. 14-09. Влад.: Юс., Станисл. и Либеръ Юсиф. Стефко (жельзи. и скобан. т-ля).
- «Страшиковъ, А. Н. и Ко». Средне-Фонтанская дор., 3. Тлфн. 27-24. Влад.: Алдръ Никол. Страшиковъ (консервная фабрика).
- «Стуканъ и Ко». Малый пер., 6. Влад.: (коммис. к-ра).
- «Сурисъ, П. и Л., Бр.». Пантелеймоновская, 114. Влад.: Пейсахъ и Мордухъ-Лейз. Файбишевы Сурисы (фруктовая т-ля).
- «Сѣдонъ, И. В. и Ко». Александровскій пр., 8. Влад.: Иванъ Сѣдовъ и Лидія Прикашикова.
- «Святель». Херсонская, 19. Вл.: Григор. Наум. Чапкинъ (уч. пособіи).
- «Табачниковъ, Н. и Уманскій, Л.». Преображенская, 13. Тел. 11-18. Влад.: Илья Ханмов. Табачникъ и Левъ Ицков. Уманскій (медіц. принадлежности).
- «Таринополь, Братья». Жуковскаго, 26 и Комитетская, 20. Тлфн. 7-38. Влад.: Меер. и Дав. Ханмов. (юахимов.) Таринополь (фабрика обоевъ и магазинъ).
- «Теперь, И., Нудельманъ, Л. и Ко». Б.-Ариутская, 82 (галантерей).
- «Теперь, Ш.-Л. и Цукерманъ, Ш.». Екатерининская, 75. Вл.: Шая-Лейба Теперь и Шуллимъ Цукерманъ (пробки и принадл. для пивовар. зав.).
- «Терь-Петросяницъ, А. и А., Братья». Полтавской поб., 90. Тлфн. 17-22. Влад.: Аршакъ и Арамъ Нахамтовичи Терь-Петросяницъ (маст. картонныхъ коробокъ).
- «Техническій Домъ». Ришельевская, 21. Тлф. 7-12. Влад.:
- Бор. Шм.-Ицк. Фихманъ, Як. Морниц. Варковницкій и Пинх. Ицк. Нисенбоймъ (техничес. к-ра).
- «Тильмансъ, Э. и Ко». Греческая, 14.
- Тумашевъ, М. и Ко. Дерibasовская, 15.
- «Тоблеръ, Т. и Ко». Теод. Тоблеръ. Кондратенко, 21. Тлф. 44-68. Упр.: Лемпертъ и Скутчикъ (швейц. шокол.).
- «Тонетъ, Братья». Юсифъ Тонетъ. Дерibasовская, 27. Тел. 2-78. (гнутая мебель).
- «Тоскано Газтано». — см. Газтано Тоскано.
- «Трапани, А. А.». Греческая, 6. Тлфн. 5-20. Влад.: Алдръ Алдровичъ Трапани (ком., экспел. и парох. к-ра).
- «Трейстманъ, М. и Аронскиндъ Д.». Б.-Ариутская, 80. Влад.: Мейлихъ Трейстманъ и Донъ Аронскиндъ (галантерей).
- «Трепке, В. и Зуень, П.». Гоголя, 14. Тлфн. 24-60. Влад.: Вольдем. Фердинанд. Трепке и Петръ Матв. Зуень (техн. к-ра).
- «Трестеръ, В. Ф. и Ко». Успенская, 55. Тлфн. 6-08. Влад.: Фридрих. Трестеръ (посред. к-ра).
- Тулони, А. Екатерининская, 8 (мраморъ).
- «Турубинеръ, А. Д. и Михалиовскій, Х. Н.». Успенская, 56. Тлфн. 46-85. Влад.: Алдръ Дав. Турубинеръ и Хаск. Нафт. Михалиовскій (посудная).
- «Турчинъ, Братья». Ришельевская, 11. Тлфн. 15-17. Влад.: Мойсей, Соломоновъ и Израиль Михаловичи Турчини (контора).
- «Фабрикантъ, Братья». Екатерининская, 85. Тлфн. 28-94. Влад.: Нух., Лейбъ и Менаше Миrowsи Фабриканты (посреди к-ра), (консервн. фабрика).
- «Файвеленичъ, Г.». Скобелева, 19. Тлфн. 7-13. Влад.: Геия Ханм. Файвеленичъ (экспор. к-ра).
- «Файнбаумъ, Д. и К.». Екатерининская, 32. Влад.: Давидъ Файнбаумъ (зубоврачебная принадлежность).
- Файнгольдъ, I. и Манзонъ, А. Ришельевская, 22 (золотая и серебряная издѣлія).
- «Фанконъ». Екатерининск., 15-17. Влад.: Скведеръ, Ф. Н-ки (кафе-кондиторская).
- «Фельдманъ, Г. С. и Сынъ». Преображенская, 46. Тлфн. 39-17. Влад.: Гершъ Срулевъ и Изр. Гершов. Фельдманы (золот. и серебр. изд.).
- «Ферстеръ, Карлъ». Пушкинская, 25. Тлфн. 1-90. Влад.:
- Карлъ Карл. и Эмилиа Карл. Ферстеръ (экспедит. и коммис. к-ра).
- «Филюринъ, Л. З. и Ко». Б.-Ариутская, 68. Влад.: Леонъ (Лейба) Зельмановъ Филюринъ (т-ля обувью).
- Финкъ, А. Г. и Сынъ, Троицкая, 43. (колон. т-ля).
- «Флаксъ, Г. Р. и Ко». Троицкая, 17. Тлфн. 32-25. Влад.: Гершъ Рубиновъ Флаксъ (посреди к-ра).
- «Флейшманъ, Е. и Берешъ, Л.». Михайловская, 1. Тлфн. 47-27. Влад.: Еф. Срул.-Ханм. Флейшманъ и Лейба Ицковъ Берешъ (фабр. консервовъ).
- «Флишштейнъ М., Уланешкій и Ко». Б.-Ариутская, 93. Вл.-Ицко Флишштейнъ и Михель Уланешкій (галантерей).
- «Фогтъ Фридрихъ». Александровскій пр., 3. Тлф. 17-84. Влад.: Фридрихъ и Карлъ Фридриховичи Фогты (посред. к-ра).
- «Фотографъ - Любитель». Гаванная, 12. Тлф. 45-94. Влад.: Зинаида Алдр-на Щербакова (фотогр. аппараты и приборы).
- «Фрайбергъ, А. и Ко». Б.-Ариутская, 95. Тлф. 40-09. Влад.: Гейн.-Айз. Мош. Фрайбергъ (галантерейная т-ля).
- «Фрейданкъ и Кулеманъ». Пушкинская, 14 и Божакинъ, 26. Тлфн. 7-79. Влад.: Юз. Адольф. Фрейданкъ и Оскар. Август. Кулеманъ (землемашини).
- «Хазанъ, И. Б.-М. и Ко». Б.-Ариутская, 80. Влад.: Ицк. Бор.-Мошковъ Хазанъ (галантерейная т-ля).
- «Хайдеръ, А. и Ко». Ришельевская, 21. Влад.: Аронъ Хайдеръ (корсети. принадл.).
- «Хаславскій, Я. и Ко». Лыжжероновск., 9. Тлф. 23-71. Вл.-Як. Борух. Хаславскій (посреди к-ра).
- «Цетлинь, И. и Розенбергъ В.». Скобелева, 39. Влад.: Изр. Алдр. Цетлинь и Волько Нисон. Розенбергъ (аптек. парфюм.).
- Цинкерманъ, П. Я. и Ко. Успенская, 54 (галантерей).
- «Ципесъ, М.-З. Ш. и Ко». Успенская, 54. Влад.: Мешуд.-Зузь Ципесъ (посудная).
- Цитлиогъ, С. А. Гаванная, 6. (технич. к-ра).
- «Цукерманъ, М. и К.». Болгарская, 72 (химич. производст. красокъ).
- Чапкинъ, Г. Н. и Ко. Садовая, 8 (учебныя пособія).
- «Черноморскаго винодѣлія Товарищество». Троицкая, 16. Тлф. 15-95. Влад.: Них.-Мошше, Тов.-Изр. Эльманъ и

- Пейс, Иосиф, Рейфманъ (рентные погреба).
- «Черноморско-Азовскаго Пароходства Товарищест.». Полтавской побѣды, 34. Тлфн. 1-80. Влад.: Эри Алдр. Штедингъ и Шул. Нисонов. Безпаловъ (коммис. к-ра).
- «Чибисовъ, Е. П. и Коз. Прохоровская, 45. Тлфн. 20-48. Влад.: Евг. Петров. Чибисовъ, Ис. Лазар. Инберъ и Дим. Зафирьев. Пандаки (паров. муком.).
- «Шабсензонъ, I. и Абезгузь, А.». Старопортофранк, 103. Влад.: Алд.-Иос.-Ханмъ Дувид.-Лейбовъ Шабсензонъ и Аронъ Элевъ Абезгузь (механич. мастерская).
- «Шавельзонъ, А. и Коз. Успенская, 56. Влад.: Абр. Дав. Шавельзонъ (посред. к-ра).
- «Шамисо, I. Г. и Коз. Пушкинская, 46. Тлфн. 19-59. Влад.: Иос. Гдалевъ-Гершенъ Шамисо (часы, золот. и серебр. издѣлія).
- «Шварцулъ, К. и Коз. Александровскій пр., 2 дамск. плат.).
- «Шварцштейнъ, Б. и Сынъ». Покровскій пер., 3. Влад.: Берко - Нусимъ Кивовичъ Шварцштейнъ и сынъ его Юйна (бриллианты и драгоценныя камни).
- «Шварцъ, Л.». Дерибасовская, 14. Влад.: Георг. Георг. и Юа. Ивановна Шварца (часы и золот. издѣлія).
- «Шейбергъ, Г. Б. Б.-Арнаутская, 91 (масла).
- «Шелленбергъ, Р. Л. и Коз. Успенская, 77. Тлфн. 16-73.
- «Шестопаповъ, Д. А. и Коз. Александровскій пр., 20. Тел. ф. 16-57. Влад.: Дм. Алдр. Шестопаповъ и Козьма Алдр. Кротовъ (церковн. и офицерскія вещи).
- «Шестоналъ, В. и Коз. Ришельевская, 14 (шапы и шапки).
- «Шулькротъ, Н., Липоведеръ, Я. и Коз. Кондратенко, 32 (готовое платье).
- Шинкаревъ, З. и Марголинъ, С. Бугаевская, 46-48 (бондарная).
- «Шифресь, Г. Н. и Коз. Ришельевская, 11. Тлфн. 23-72. Влад.: Гершъ Нахум. Шифресь (посред. к-ра).
- «Шлегель, Х. И. и Коз. Кондратенко, 21. Тлфн. 12-40. Влад.: Христ. Иванов. Шлегель (писчебум. т-ля).
- «Шлоймъ и Коз. Ришельевская 21. Тлфн. 27-90. Влад.: Вениам. Вольф. Шлоймъ (мебель и зеркала).
- Шлейфертъ, З. и Гофманъ, I. Мѣщанская, 4 (посред. к-ра).
- «Шоръ, А. и Коз. Александровскій пр., 26. Влад.: Абр.-Янк. Нух., Шабсъ и Вигд. Ароновичи Шоръ (мануфак. и сукольная т-ля).
- «Шварцъ, Д. и Воліовичъ, Г.». Пушкинская, 31. Тлфн. 10-34. Влад.: Лейба Шмул. Шварцъ и Гершъ Берков. Воліовичъ (бакал. и колон. т-ля).
- «Шпарцъ, Я. и Коз. Балковская 2. Влад.: Хая-Лей Хаимов. Шпарцъ (крахм. заводъ).
- «Шраерманъ и Коз. Кондратенко, 35. Влад.: Иос. Меер. Шраерманъ (готов. платье).
- «Шретеръ, Н. А.». Пушкинск., 33. Тлфн. 6-19. Влад.: Никл. Алдр. и Никл. Никл. Шретеръ (экспедн. к-ра). Влад.: Ром. Леопольд. Шелленбергъ (технич.-механич. издѣлія).
- «Штапельбергъ, Е. Г. и Коз. Греческая, 40. Тлфн. 31-32. Влад.: Евг. Генр. Штапельбергъ, Ос. и Гр. Самовловичи Рабиновичи (маслобоян. заводъ).
- Штедингъ, Э. А. и Безпаловъ, Ш. Н. Полтавской поб., 34. (коммис. к-ра).
- «Штейнъ, М. и Коз. Пантелеймоновская, 64. Влад.: Мендель Шаевъ Штейнъ (часы, золот. и серебр. издѣлія).
- Штеренбергъ-Зусьманъ, Г. Т. и М. И. Успенская, 52 (лампы и посуда).
- «Шумскій, Э. Д. и С-ья». Ришельевская, 26. Влад.: Эзра Шумскій (мебель).
- «Шуръ, М. и Окунь, А. Б.-Арнаутская, 77. Тлфн. 44-95. Влад.: Абр.-Мошко Юдел. Шуръ и Алдръ Иковичъ Окунь (оптовая желѣзная и скобяная т-ля).
- Эльманъ, М., Рейфманъ, П. и Коз. Преображенская, 64 и Троицкая, 16 (виноторг.).
- «Южное т-во производства вѣсовъ». Ул. 19-го февраля, 32. Влад.: Маклеръ, Х. и Пинкусъ, П. фабрика вѣсовъ).
- «Якерсъ, М.». Сулоровская, 90. Тлфн. 15-51. Влад.: Менали Шмерковна Якерсъ (бакалейная т-ля).
- «Якерсъ и Снмховичъ». Средняя, 28. Тлфн. 39-01. Влад.: Лейба Воліов. Якерсъ и Гидель Есел. Снмховичъ (лав. бѣлой жести).
- «Яесскій, С. и Коз. Греческая, 7. Тлфн. 47-42. Влад.: Сруль Мошковъ Яесскій (зерновая торговля).





Золотая медаль Мин. Торг. и Пром. на Одесской
Выставкѣ 1910 года.



**РУССКОЕ АКЦИОНЕРНОЕ ОБЩЕСТВО
ДЛЯ ПРОИЗВОДСТВА СОСТАВОВЪ
„ГОЛЬЦАПФЕЛЬ и ЖАНДРЪ“
ВЪ ОДЕССѢ.**

КРАСКИ:

„Лаголинъ“ взаменъ масляныхъ красокъ для всякаго рода, какъ внутреннихъ такъ и наружныхъ малярныхъ работъ.

„Краски для половъ“ скоровысыхающія эластичныя краски, не требующія лакировки.

„Краски для крышъ“ весьма прочныя краски, отлично предохраняющія крыши отъ ржавчины.

„Лаголинъ-Эмаль“ для изящныхъ декоративныхъ работъ.

„Эмалевыя краски“ весьма прочныя и скоровысыхающія краски для земледѣльческихъ машинъ, орудій и для вѣсовъ.

Необрастающіе составы для окраски подводныхъ частей судовъ, предохраняющія таковыя отъ обрастанія.

Спеціальныя составы служащія для огрунтовокъ, противъ ржавчины, утечки минеральныхъ маселъ, для удаленія старой краски и лаковъ.

ЛАКИ разные, высокаго качества.

Составъ „АЛАДДИНЪ“

усовершенствованная жидкость для чистки металловъ.

Адресъ Правленія и Завода въ Одессѣ:

Куяльницкая дорога, № 10.

Телефонъ № 32-20. • Почтовый ящикъ № 472.

АГЕНТСТВА И СКЛАДЫ ВО МНОГИХЪ ГОРОДАХЪ РОССІИ.

Прейсъ-куранты и проспекты высылаются по первому требованію.

АКЦІОНЕРНОЕ



ОБЩЕСТВО

РУССКИХЪ ЭЛЕКТРОТЕХНИЧЕСКИХЪ ЗАВОДОВЪ

СИМЕНСЪ И ГАЛЬСКЕ

ОДЕССА, Греческая, № 19. • Телефонъ № 65-64.

ИЗМѢРИТЕЛЬНЫЕ ПРИБОРЫ для распределительныхъ досокъ, лабораторій и контроля установокъ.

Пирометры термоэлектрические и оптические электрические термометры

РЕНТГЕНОВСКІЕ и электромедицинские аппараты

АВТОМОБИЛЬНЫЕ гудки (электрические), указатели скорости, зажигательная свѣча и индуктора.

ТЕЛЕГРАФНЫЕ АППАРАТЫ, клапферы, буквопечатающіе аппараты, (ферндрукеры), всѣ принадлежности для телеграфныхъ устройствъ.

ТЕЛЕФОННЫЕ АППАРАТЫ и принадлежности для мѣстнаго, городского и междугороднаго сообщенія, для желѣзныхъ дорогъ, рудниковъ, арміи и флота. Телефонные аппараты съ предохранительными приспособленіями противъ высокаго напряженія

Громкоговорящіе телефоны

Центральные коммутаторы съ клапанами и лампочками накаливанія

Центральныя станціи различной емкости.

СИГНАЛЬНЫЕ АППАРАТЫ всѣхъ родовъ:

Электрические колокола

Звонки для слабаго и сильнаго тока

Магнитные индуктора

Электрические гудки

Шахтные, желѣзнодорожные и судовые телеграфы

Сигнальные номераторы съ клапанами и лампочками накаливанія

Аппараты для регистраціи скорости поездовъ

Колокольная желѣзнодорожная сигнализациа

Указатели уровня воды дальнодѣйствующіе

Предохранительные приборы для подъемныхъ машинъ

Указатели числа оборотовъ дальнодѣйствующіе.

ПРИБОРЫ для подрывныхъ работъ, калильные запалы.

ПОЖАРНАЯ и контрольная сигнализациа различныхъ системъ для фабрикъ, театровъ, товарныхъ складовъ и проч.

Автоматические пожарные извѣстители

Пожарная и тревожная сигнализациа для городовъ.

ЭЛЕКТРИЧЕСКІЕ ЧАСЫ.

УСТАНОВОЧНЫЙ МАТЕРІАЛЪ и провода. — Элементы мокрые и сухіе. — Громоотводы.

КАБЕЛИ всѣхъ типовъ, подземные и подводные, свинцовые голые, комнатные кабели со всѣми принадлежностями для телеграфныхъ и телефонныхъ установокъ, рудничной и судовой сигнализации, пожарной сигнализации и для военныхъ цѣлей.

Телефонныя линіи по системѣ Пулина.

Подробныя свѣдѣнія сообщаются по первому требованію.

Торговый Домъ „БРАТЯ ПЕТРОКОКИНО“

ОДЕССА, Греческая улица, собственное здание.

Единственные владѣльцы:

Н. К. КСИДА и Г. Г. фонъ-ПОГЛІЭСЪ.

СПЕЦІАЛЬНЫЕ ОТДѢЛЫ:

Дѣтскихъ игрушекъ и елочныхъ украшеній;

Посуды кухонной, столовой фарфоровой и стеклянной, а также для войскъ, больницъ и молочнаго хозяйства;

Холодильныхъ шкафовъ Дрезденск. „Эшебаха“

Вакъ цинковыхъ, чугунныхъ эмал. и фаянсовыхъ;

Колохіальныхъ товаровъ, какъ-то: фитильковъ, мази, синьки, ваксы, мастики, наждака и пр.

Садовыхъ инструментовъ и садовой мебели;

Лампъ керосиновыхъ и принадлежностей къ нимъ;

Электрическихъ лампъ въ большомъ выборѣ;

Издѣлій изъ бронзы, маіолики, терракоты для украшенія комнатъ;

Кожаныхъ издѣлій: кошельки, портмонз, ридеюли, портфели; а также дорожныхъ принадлежностей;

Красокъ и принадлежностей для художниковъ;

Китайскія и японскія издѣлія.



Большая Рождественская Выставка
елочныхъ украшеній и дѣтскихъ игрушекъ,
а также самыхъ изящныхъ подарковъ для всякаго возраста
открывается ежегодно съ 15-го ноября;

Выставка пасхальныхъ яицъ
за три недѣли передъ праздниками св. Пасхи.

Продажа оптомъ и въ розницу.

ВЗАИМНОЕ СТРАХОВОЕ ОБЩЕСТВО „РУСЬ“

ПРАВЛЕНІЕ въ гор. МОСКВѢ, Никольская улица, домъ Бостанжогло.

Тел. №№ 514-44, 515-00, 515-15 (пожарный), 515-20.

АГЕНТСТВА во всѣхъ городахъ и болѣе значительныхъ центрахъ Имперіи.



ГЛАВНЫЕ ПРЕДСТАВИТЕЛИ

для Херсонской и Бессарабской губерній

М. Я. Монтъ, Д. В. Полякъ и Х. Л. Товбинъ

ОДЕССА, Скобелевская, № 51.

Общество принимаетъ къ страхованію отъ огня на льготныхъ условіяхъ недвижимыя и движимыя имущества, какъ-то: строенія и службы, фабрики, заводы, машины, товары, домашнюю движимость и т. п. Всѣ страхователи состоятъ дѣйствительными членами Общества и, не принимая на себя стѣснительной, безсрочной и неопредѣленной въ смыслѣ суммы круговой поруки, и не отвѣчая за убытки, какъ бы велики они ни были, пользуются не только въ началѣ при вступленіи въ члены Общества уменьшеніемъ преміи, но еще получаютъ изъ чистой прибыли Общества дивидендъ, который назначенъ на погашеніе преміи послѣдующихъ лѣтъ. Страхователи пользуются чрезъ своихъ уполномоченныхъ правомъ рѣшающаго голоса на Общихъ Собраніяхъ. Главная задача Общества, какъ основаннаго на взаимныхъ началахъ и не преслѣдующаго никакихъ матеріальныхъ выгодъ,—стремленіе не только къ постепенному пониженію страховыхъ платежей, но къ совершенному ихъ прекращенію, при чемъ имущество страхователя остается застрахованнымъ по бесплатному полису. Полная гарантія принятыхъ обязательствъ обеспечивается какъ капиталомъ Общества, такъ и перестрахованіемъ рисковъ и въ заграничныхъ Страховыхъ Обществахъ.

2-ое Московское Об-во Взаимнаго Кредита

МОСКВА, Никольская ул., д. Бостанжогло.

Производитъ всѣ банковыя операціи.



1912.

ОБЩЕСТВО
ПРОИЗВОДСТВА И ТОРГОВЛИ РЕЗИНОВЫМИ ИЗДѢЛІЯМИ
„БОГАТЫРЬ“ МОСКВА.

ОДЕССКОЕ ОТДѢЛЕНІЕ:

Контора, складъ и розничный магазинъ—Преображенская, 64.

Адресъ для телеграммъ:

„БОГАТЫРЬ“



Фабричная марка.

Телефоны:

54-58.

39-57.

РЕЗИНОВЫЯ ИЗДѢЛІЯ НАИВЫСШАГО КАЧЕСТВА
!!ПРОДАЖА ОПТОМЪ и въ РОЗНИЦУ!!
полная **ГАЛОШИ** гарантия

ТЕХНИЧЕСКІЕ ПРЕДМЕТЫ.

Пластина, клапана, кольца, рукава, ремни, обкладка валовъ, обтяжка колесъ, багажныхъ телѣжекъ, буфера и т. д.

АСБЕСТОВЫЯ ИЗДѢЛІЯ

Пластина, набивка, полосы, кольца, рамки, шнуръ и проч.

ИЗДѢЛІЯ ИЗЪ РОГОВОЙ РЕЗИНЫ (ЭБОНИТЬ)

Замки для аккумуляторовъ, краны, пластина, кольца, трубки и т. д.

МЯЧИ, ИГРУШКИ ПРОРЕЗИН. МАТЕРІЯ.

Прейсъ-куранты высылаются по востребованію.

Машины для обработки дерева Завода Э. Кисслингъ и К^о, Лейпцигъ-Плагвицъ, въ Германіи.

Лѣсопильные рамы и станки. Полное оборудованіе мастерскихъ и заводовъ.
Запасныя части и инструменты лучшаго заграничнаго производства.



НА ПЕРВОЙ

Западно-Сибирской

Выставкѣ въ Омскѣ въ 1911 г.

Высшая награда:

Большая Золотая Медаль.



СЪ ЗАПРОСАМИ ОБРАЩАТЬСЯ КЪ:

А-му О-ву
Заводъ двигателей

„ОТТО-ДЕЙТЦЪ“

ОДЕССА, ул. Жуковского № 33.

ТЕЛЕФОНЪ № 27-42. Телеграммы: ОТОМОТЪ—ОДЕССА.



ПРОСИМЪ
ОЗНАКОМИТЬСЯ



СЪ НОВѢЙШЕЙ ТОЛЬКО ЧТО ВЫПУЩЕННОЙ
ШВЕЙНОЙ МАШИНОЙ XXго вѢКА

«66»

ДЕМОНСТРИРУЕТСЯ ВО ВСѢХЪ НАШИХЪ МАГАЗИНАХЪ
ИЛЛЮСТРИРОВАННЫЙ КАТАЛОГЪ БЕЗПЛАТНО.

КОМПАНИА ЗИНГЕРЪ

Шоколадъ и Какао

Наилучшей швейцарской марки.

■ ■ ■ С Ю Ш А Р Т Ъ ■ ■ ■



■ ■ ■ С Ю Ш А Р Т Ъ ■ ■ ■

МИЛЬКА (молочный на швейцарскомъ
молокъ).
ВЕЛЬМА (легко тающій).

НУАЗЕТИНЪ (орѣховый).
№ 750 (молочный шоколадъ съ круп-
нымъ орѣхомъ).

КОНТОРА и СКЛАДЪ.

Отрадная, № 1. — Телефонъ № 26-50.

М. М. РОЗЕНБАУМЪ.

А.

Абадзи, Валентина. Московская, 61. Бак.-таб. торг.
 Абаджиянъ. Конная, 40. Туфельная маст.
 Абади—Анон. О-во, Парижъ—см. отд. 2-ой рубр. «Мебель».
 Абазопуло, Конст. Пан. Лагерная. Дмал. 134.
 Абакумова, Мар. Петр. Спортивная, 4. Дмал. 269.
 Абакумовъ, Ал. Ар. Казнач. Одесского О-ва квартирнал. Пироговская, 3.
 — Т. А. Пироговская 3, женс. гимн. В. Н. Масловой и М. Н. Градской.
 Абакина, Дар. Алексеев. Равалова, 16. Дмал. 171, 233.
 — Ирина. Военный сп., 8.
 Абакинъ, Пет. Спирид. Военный сп., 8.
 Абалямазъ, И. Вишня 58. Пивная.
 Абаменскъ, Алдр. Пав. кн. Малый пер., 6. Тафн. 6-83. 6-ое городск. по налогу съ недвижим. имуществомъ присут.; поч. миров. судья; Имп. о-во сельск. хоз. юж. Россii. Дмал. 64, 147.
 — Павелъ А., князь. Малый пер., 6. Тафн. 33-79.
 Абба, Григ. Конст. Торговая, 47. Дмал. 298.
 — Карл. Петр. Новосельского, 43. Дмал. 182.
 «Abbott, Sons & Co», London—см. отд. 2-ой рубр. «Колон. товары».
 Абушелишвили, Никл. Георг. Софиевская, 11.
 — Ис. Мих. Карангозова 3, пом. прис. пов.
 Абезгузъ, Б. Н., ж. пмщи. прис. пов. Карангозова, 3. Тафн. 17-29. О-во вспомош. нужд. уч. гимн. В. И. Гольдинъ, урожд. Абезгузъ.
 — Ис. Мих. Карангозова, 3. Тафн. 17-29. Пмщи. прис. пов.
 — Мар. Аркад., препод. гимн. И. Гольдинъ-Абезгузъ.
 — М. И. Скобелева, 9. Тафн. 22-79.
 — Эсф. Аркад. препод. гимн. В. И. Гольдинъ-Абезгузъ.
 Абелиновичъ, И. Б. Ул. 19 фе-

враля, 19. Тафн. 32-22. Бондари. зав.
 Абель, Влад. Исид. Новосельского, 96. Тафн. 24-24. Евр. больн. Практ. вр.
 — Г. Кондратенко, 28. Техн. к-ра.
 — Е. Базарная, 118. Скл. угля и дровъ.
 — Е. Ф. Московския, 111.
 — Е. Ф. Московская, 111. акушерка.
 — Т. Базарная, 118. Скл. угля.
 Абель Е. Ф., Московск. 1111. Общество Взаим. акушер. г. Одессы.
 Абельсонъ, Ицх. Абр. Духрав. Новосельского, 33. Новобазарн. синяг.
 «Аберле, И. и Комп.», Берлинъ—см. отд. 2-ой руб. «Реклама».
 Аберманъ, Иц. Иос. Понятовская, 9. Дмал. 213, 261.
 «Абихтъ и Комп.», Ильменау—см. отд. 2-ой рубр. «Терракот. изд.».
 Аблавский, Шм. Успенская, 8. Бак.-таб. торг.
 Аблинъ, Дав. Бор. Прохоровская, 30. Лѣсной складъ, А. Л. Мирельзона.
 Аболенский, Ив. Ал-бев. Дегтярная, 6. Глазн. гор. думы; 7-ое гор. по кварт. нал. прис.; поч. миров. судья. Дмал. 79.
 Аболинъ Христ. Ив. Вишня 72. Тафн. 6-26. Помощ. начальн. сыскной части.
 Абраменко Гр. Осип. Артельщикъ, Пушкинская, 69.
 Абрамова, Евд. Евсѣев. Рождественская, 19. Дмал. 242.
 — С. Б.-Арнаутская, 47. Модн. мастерская.
 Абрамовичъ, Алдръ Алдр., сс Суворовская, 1. Херс.-Бес. упр. землед. и госуд. имущ.
 — Ар. Гдал. Колодезный пер., 8.
 — Б., куп. 2-ой г. Александровскій просп., 3. Тафн. 47-79. Скл. принадл. къ дамск. шляп.
 — Бася. Балтская дор., 53. Бак. торг.
 — Г. Николаевская дор., 189. Постоял. дворъ.

Абрамовичъ, Герм. Руд. Троицкая, 5.
 — Гершъ. Малоросійск., 76. Водопр.-бетон. маст.
 — Дав. Мойс. Мясоѣдовская, 26. Пиротехн. фабр. С. Шаргородского.
 — Дм. Алдр. Шт.-кап. Итальянскій бульв., 12. 59-йя пѣх. Любл. полкъ.
 — Дув. Срул. Ришельевск., 63.
 — Екат. Ив. Французск. бульваръ, 44. У-ще слѣпыхъ.
 — Зейл. Шаев. Мѣщанская, 4. Тафн. 33-45. Аг.-ком. к-ра.
 — Конст. Влад. Кузнечная, 18.
 — М. С. Мѣщанская, 12. Тел. 41-57. Виноторговля.
 — Марк. Ос. Дегтярная, 13.
 — Мойше-Юель Герш. Розумовская, 31. Экспорт. конг. I. Маргуанса.
 — Левъ Моисеевичъ. Ришельевск. 48,
 — Мордков. Троиц. 30. Книж. торговля.
 — Мордко-Ар. Мѣщанская, 12.
 — Рув. Изр. Малоросійская, 50. У-ще Д. И. Купертъ.
 — Сол. Мойс. Дегтярная, 14. Литерат.; змѣлд. 1-ой Таммуль-Торой.
 — Сося Гершик. Мѣщанская, 12. Дмал. 35, 109, 197.
 — Ср.-Лейбъ Марк. Красный пер., 6.
 — Ф. А. Троицкая, 30. Акуш.
 — Франц. Ришельевская, 69. Пивная.
 — Х. Польскій сп., 1. Бѣлошвейн. маст.
 — Ц. Левашовскій сп. Съѣстная.
 — Ш. Картамышевскій пер., 7. Бак. торг.
 — Ш. Полтавской поб., 69. Водопр. мастерск.
 — Шул. Ицх. Гоголя, 14.
 — Я. Кузнечная, 54. Тафн. 25-63. Конфекс. готов. пх.
 — Бор. Осипов. конторщикъ. Базарная, 96.
 Абрамовъ, Абр. Кузнечная, 46. Слес. маст.
 — Абр. Екатерининская, 36. Виноторговля.

У. ЛАНДЕСМАНЪ. Большой выборъ мужского, дамского, дѣтск. и форменного платья. ПРИЕМЪ ЗАКАЗОВЪ. Улица Кондратенко, д. № 40. Тел. 5-76. Цѣны оптовыя. Въ магазинѣ лифтъ.

- Абрамовъ, Ал. Лавр., есауль. Отрядная, 12. 8-ой Донск. каз. полкъ.
- Арх. Θεод. Южная, 48.
- Васил. Егоров. Южная, 40.
- Григ. Иван. Южная, 37.
- Дм. Петр. Троицкая, 29.
- Е. Н. Б.-Арнаутская, 47. Южное о-во работн. конг. труда.
- Еф. Моис. Картамышевск., 25. Т-во сахаро-рафин. зав.
- Ис. Наум. Книжеская, 2. Смл. чай «Модестъ Орловъ» южи. о-во работн. конг. труда.
- Марк. Мойс. Ришельевск., 29.
- Никл. Дм. Томилиа, 10. Дмвл. 297.
- Пав. Ив., клр. Вознесенск. пер., 23. 13-ий Стрѣлков. полкъ.
- Пав. Фед. Польская, 4.
- С. Софиевская, 32. Портн. мастерск.
- Шая Солом. Софиевская, 32.
- Як. Григ. Спиридоновская, 12. Тлфи. 23-05. Прис. пов. Дмвл. 146.
- Влад. Никол. ген.-майоръ, Французскій бульв. 50.
- С. Д. чл. каримск. благот. о-ва.
- Абрамоглу, Я. И.** Греческая, 46. Тлфи. 52-82.
- Абрамскій, М.-Б.** Фридр. Жевахова гора, земля Гринштейна. Кирп. зав. Л. Я. Любарскаго и С. Полншукка.
- Абрамсонъ, Влад.** Рафаилов. Б.-Арнаутск., 43. Пом. прис. пов.
- Вѣра Григ. Б.-Арнаутск. 43. Практ. вр.
- Мордѣю Шлем. Вагнеровск. пер., 4.
- Абрамтонъ, Шлема Фан.** Б.-Арнаутская, 83.
- Абрамянцъ, Абр.** Арз. Екатерининская, 36.
- «Абрикосова, А. И. С-ья, т-во»,** Москва—см. отд. 2-ой рубр. «Какао», «Конфекты», «Шоколадъ».
- Абросимовъ, Григ.** Нѣжинская, 16. Мануфакт. торг.
- Абтъ, Карлъ Карлов.,** инженер. Гор Упр.
- Абуевъ, Стронг.** отд. гор. упр. Женск. благ. о-ва. Екатер. 17.
- Эм. Карлов. Кондратенко, 3. Тлфи. 4-66. Погреб. конг.
- Абхазовъ, Бор.** Нест. Суворовская, 100.
- Авасъ, Никл.** Греческая, 20. Одесск. о-во библиог. при Импер. Новорос. Универс. секр. главн. благот. о-ва имени св. Кирилла и Мефодіа.
- Аваліани, Сим.** Лук. Сл.-Романовка, аудиторія Маразди. Гимн. В. И. Голдинъ; гимн. Л. Г. Кауфманъ, ур. Закъ; женск. ком. у-ще Е. А. Бухтѣевой; библиограф. о-во; у-ще Г. И. Гефена.
- Аванесовъ, Ив.** Болгарская, 6. Парикмахерск.
- «Авансъ» (Америка)—см. въ** отд. 2-мъ рубр. «Моторы и двигатели».
- Авгеринось, М. Ф.** Екатерининская, 25. Тлфи. 36-32. Клубъ «Омонія».
- Авгурази, Мих. Юр.** Колонтаевская, 19.
- Августато, Георг.** Красный переул., 5. Виноторговля.
- «Августина»,—см. отд. 2-й рубр.** «Дамск. конфект.».
- «Августинъ Людвигъ»,—см.** отд. 2-й рубр. «Машинны».
- Августовская Е. Н.,** Нѣжинск., 64, тел. 52-26.
- Августовскій, М.** Прохоровская, 43. Таб. торг.
- Ст. Бугаевская, 16. Парикмахерская. Градоначальн. 22.
- Авдуловъ П. В.,** Книжеск. 33, тел. 53-68.
- Авдѣева, Ел. Авр.** Градонач. 22. Учил. 79.
- Авдѣенко, Ив. Григ.** Херсонск., 18. Телеграфн. контора.
- Ив. Карп. Косвенная, 36. Инсп. по надз. печат.; канц. одесск. градонач.
- Авелбуръ, Берта Абр.** Колонтаевская, 71.
- Над. Львов. Пишоновская, 26. Ац. о-во «Сименсъ и Гальсес».
- Авербахъ, Ф. М.** Екатерининская, 20. У-ще Б. М. Гольдштейнъ и М. Б. Шнигдереъ.
- Авербухъ, Ар.** Прохоровская, 11. Таб.-писчеб. торг.
- Авенариусъ, Александръ** Георгиевичъ. Упр. Од. Тамож. Инспект. Полтавск. поб., 47.
- Берко, Базарная, 70.
- Григ. Львов. Екатерининская, 26. Сиб. торг. банкъ.
- Д. Полтавск. поб., 36. Бакал.-табачн. торг.
- Е. Косвенная, 70. Апт. скл.
- Е. П. Преображенск., 77. Акуш.-массаж.; оспопр.
- Ил. Колонтаевская, 16. Тлф. 15-88. Аптека.
- Юх. Дув.-Коп. Мастерская, 37.
- Л. Нѣжинская, 53. Портняжск. мастерск.
- Леви Ноев. Ремесленная, 47. Аптека И. Фиха.
- Лейбъ Гершк. Базарная, 70.
- М. Нѣжинская, 8. Часов. маст.
- Мар. Осип. Мясоедовская, 14.
- Авенариусъ, Моисей Лаз.** Б.-Арнаутская, 18.
- Овш. Мойш. Б.-Арнаутск. 119.
- С. М. Скобелева, 22. Тлфи. 30-64. Аген.-коммис. конг.
- С. П. Преображенская, 77. Зубн. техн.
- Сар. Григ. вл. к-ца. Екатерининская, 20.
- Ф. Преображенская, 77. Часов. мастер.
- Х. Приморская, 99. Бак. таб. торг.
- Х. Мясоедовская, 5. Заготовочн. маст.
- Хана Средняя и Косвенная, 70-34. Апт. маг.
- Хая Самс. Театральн. переулокъ, 6.
- Як. Ишков. Авчинников., 15.
- Авербухъ-Магидовичъ, Гершк.** Срул. Суворовская, 5.
- Аверинъ, А. М.** Левашевск. спускъ, 17.
- «Аверсенгъ, Г. Сынъ»,—см.** отд. 2-й рубр. «Магараца».
- Аверьяновъ, Арсен.** Авер. Южная, 10. Кожев. зав. А. А. Боханова.
- Авидонъ, Рев. Абр.** Средняя, 57. Дмвл. 271.
- Авижонисъ, Юс. Ив.,** Стѣнная площ., 5. Гимназія А. П. Ровинкова.
- Авидова, Марфа Ник.** Шалинская, с. д. Дмвл. 326.
- Авинавицкій, Вр. Шел.** Салонная, 16.
- Авичъ, Л. Б.** Дерibasовская, 5. Тлфи. 20-01. Агент.-комм. к-ра.
- и бр. Израильсонъ, контора. Ст. Стѣнная пл., 5.
- Авлямовъ, Ф.** Паштелеймоновская, 60. Тлфи. 39-88. Меблир. комнаты.
- Авласонъ, Ферап.** Аким. Паштелеймоновская, 60. Дмвл. 196.
- Авнеръ, І.** Базарная, 45. Ост. скл. грамм. Г. І. Брутянина и Р. А. Колина.
- М. Л. Ришельевская, 50. Тлф. 50-90. Трактиръ.
- М. Л. Суворовская, 54. Тлфи. 50-90. Тракт.
- Авоть, Адольфъ Юрьев.** Косблевская, 43. Тлфи. 2-78. Маг. «Бр. Тонетъ»; прода. латышск. общ. собр.
- Вольф. Юр. Ризовская, 14. Тлфи. 4-29. Меб. магаз. «Фридр. Кронс»; латышск. общ. собр.
- Авраменокъ, Р. М.** Балтская дор., 95. Постоял. двор.
- Кланен, Привозная площ., 36, тлф. 42-15, фруктовая.
- Аврамиди, К. К.** Привозная пл. Тлф. 41-11. Фрукт. магаз.
- Никол. Дм. Книжн. пер. 3. Фруктов. торг. С. Г. Арзуманопуло.



Аврамовъ, Лука Степ. Мѣщанская, 4. Техн. маг. Р. Гейне
 Авраховъ, Дюн. Як. Дмвл. 88.
 Авримидисъ, К. Пантелеймоновская, 112. Тлфн. 53-80.
 Аврихъ, И. М. Екатерининск. пл., 5. Тлфн. 17-47. Фрукт. торг.
 Аврумсонъ, Р. Тираспольск., 4. Бак.-таб. торг.
 Аврусинъ, Мих. Ольгѣевская, 6. Апт. магаз.
 Аврутинъ, Г. Д-ръ химіи. Зав. Я. Скуальскаго, Дальнишкая, 47.
 Аврутоновъ, Сарж. Военный спускъ, 8.
 Авруцкій, Бор. Новосельскаго, 7. Бакал. и таб. торг.
 «Австралиа», — см. отд. 2-й рубр. «Мебл. комн.»
 «Австрийская Металлическая М-ра», — см. отд. 2-й рубр. «Бритвы».
 «Австрийскій Лжойдъ», — см. объяв. отд. 2-й рубр. «Парох. конторы».
 Авсинисъ, Григ. Божакіна, 32. Каретная маст.
 «Автогаражъ», — см. отд. 2-й рубр. «Автомоб. гаражи».
 Автозми, Эмман. Ив. Преображенская, 50.
 Автократовъ, Влад. Ив. Гогаля, 4.
 «Автоматъ», фабр., — см. отд. 2-й рубр. «Землед. оруд.»
 Автономовъ, Аркад. Пет., ка. Карангозона, 12. Ришельевск. гимн.; маринская гимназ.; о-во вспомош. недост. уч. Маринск. гимн.
 Авчинникова, Викт. Францов. Пантелеймоновская, 128. Дмвл. 197.
 — Е. Розумовская, 36. Акуш., ослоприв.
 Авчинниковъ, Вас. Вас., плк. Пантелеймоновская, 128. Тлф. 3-97. Шт. Одесскаго воен. окр. Дмвл. 109, 197.
 — Филип. Мих. Вишняя, 58. Т-во насл. В. Т. Пташниковъ.
 Ага, Абр Сам., Малый пер. 10. Чл. караниск. о-ва. Бухг. о-ва и-ки В. Т. Пташниковъ.
 — Ан. Абр. Успенская, 42. Дмвл. 34.
 — Биб. Б.-Арнауцкая, 123. Дмвл. 34, 329.
 — Ис. Б.-Арнауцкая, 123. Дмвл. 34.
 — Дл. Сам. Ришельевская, 36. 46.
 — Мелька Б.-Арнауцкая, 123. Дмвл. 34.
 — С. Бор. Б.-Арнауцкая, 123. Дмвл. 34.
 — Эстеръ Семен., пот. поч. пр. Авчинниковск. пер., 14. Дмвл. 34.

Агаджанинъ, Карлъ Артемов, Завѣд. фабрик. обоевъ А. К. Мангиканъ. Московская, 157.
 Агамаловъ, Г. К. Ришельевская, 12. Парикмахерск.
 Аганинъ, Марк. Абр. М.-Фонтанъ, Университ. дача. Вышше женск. курсы; Импер. Новор. у-тъ.
 — Сем. Абр. Тираспольская, 22, тлф. 28-83. Сверхштатн. ный ордин. нов. гор. больницы; практ. вр.
 Агалоа, А. Прохоровская, 13. Тракт.
 — Евд. Торговая, 46. Прачечн.
 — Елиз. Сем. Французскій бульв., 25. Гима. С. А. фонъ-Гиригъ-Браммъ.
 Агаповъ, Ал-ѣй Романов. Мясоѣдовская, 11. Дмвл. 170, 228.
 — Фед. Фед. Коблевская, 26.
 Агаѣвъ, Серг. Ив., плк. Стридоновская, 19. Телф. 52-58, 4-й стрѣлковый артил. дивиз.
 Агаревъ, Ал. Иван. Розумов. 36. Участков. ветер. врачъ Петропавлов. sanit. попеч.
 Агаркова, Ак. Ник., Попеч. о недостач, учен. Ришельевск. гимназій. Казармен. пер. 8.
 Агарковъ, Фед. Степ. Казарменный пер., 8. Поч. попеч. Ришельевск. гима. Дмвл. 101, 219.
 Агатинъ, Конст. Алдр. Новосельскаго, 20. Т-во Невск. Нит. мануф.
 Агафангелъ, іерод. Пантелеймоновская, 38.
 Агафоновъ, Никл. Церковная, 21. Домъя. 322.
 Агалянъ, Арс. Б.-Арнауцк. 78, халва.
 Агдѣвъ, Прок. Ив., куп. 2 г. Торговая, 41. Обувн. торг.; 4-ое гор. по госуд. промысл. нал. прис. Дмвл. 350.
 Агеева, Вѣра Евг. Казарменный пер., 1. Дмвл. 64, 100.
 — Ед. Дм. Карангозова, 14. Дмвл. 102, 355.
 Агеевъ, Алдръ Никл., вр. Казарменный пер., 1. Гласн. гор. думы; гор. упр.; поч. мвр. судья; 4-ое гор. по госуд. налогу съ недвижим. им. прис.; гор. sanit. бюро город. инс. комисс.; о-во покров. живот. Дмвл. 350.
 — Никл. Никл. Казарменный пер., 1. Гласн. гор. думы; госуд. двор. зем. банкъ; 3-ое гор. по нал. съ недвиж. имущ. прис.
 «Агентство Русскаго Восточн.-Аз. Пароходства» — см. отд. 2-ой рубр. «Конторы пароходъ.»

Агибаловъ, Ив. Кондр. Дюковская, 10. Дмвл. 82.
 Агливаникъ Ис. Герш. ссудосберег. кассиръ служ. торг. дома Д. Вальтуха.
 Аглицкій, Троицкая, 50.
 Аганицкая, Ан. Сам. Преображенская, 58. Дмвл. 219.
 — Рива Берк. Екатерининская, 26. Скл. меб.
 — Рися Льв. Суворовская, 52.
 — Х. Екатерининская, 26. Мебельная торговля.
 — Эл. Ар. Круглая площ., 95. Дмвл. 129.
 Аглицкій, Абр Сол. Новосельскаго, 100. Мануф. торг.
 — Бор. Преображенская, 58. Агент. комисс. контора. Домовъ, 32.
 — Еф. Львов. Екатерининская, 26. Скл. меб. Р. Б. Аглицкой.
 — Юви. Сол. Новосельскаго, 91. Мануф. торг.
 — Юс. Сол. Новосельскаго, 100. Мануф. торг.
 — Нух. Кузнечная, 12. Таб. торг.
 — Шлема Абрамовичъ Новосельскаго, 91. Тлфн. 25-29. Мануф. торг.
 — Э. В. Новосельскаго, 110. Зубн. вр.
 — Юл. Ришельевская, 28. Мебельн. торг.
 — Як. Леон. Покровскій пер., 7.
 Агненко, Евфим. Ив. Херсонская, 27. Діак. Алекс.-Невск. церк. при Имп. Новор. у-тъ.
 Агольдманъ, Юсь Мойш. Колодезный пер., 10.
 Агопъ, А. Ланжероновская, 28. Бакал.-табачн. торг.
 Агорова Анаст. Данил. Малороссійская, 32. Гор. прих. мужск. у-ще.
 Агоровъ, Григ. Георг., нч. Малороссійская, 32. Юнк. та мож. окр.
 Аграновичъ, Менд. Лейз. Пантелеймоновская, 64. Довѣр. откупа короб. сбора.
 Агрестъ, М.-Л. Средняя, 42. Бак. и таб. торг.
 «Агрикола», — см. отд. 2-ой рубр. «Землед. оруд.»

У. ЛАНДЕСМАНЪ. Большой выборъ мужскаго, дамскаго, дѣтск. и форменнаго платья. ПРИЕМЪ ЗАКАЗОВЪ. Улица Кондратенко, д. № 40. Тел. 5-76. цѣНЫ ОПТОВЫЯ. Въ магазинѣ лифтъ.

- «Агріевы, Бр.», Москва,—см. отд. 2-ой рубр. «Вина».
- Агронатъ, Ф.** Балковская, 161. Бакал. торг.
- Агранова, Ранса Леон.** Торговая, 44.
- Агульницъ, Абр.** Б.-Ариадутская, 63. Обуви. торг.
- Агура, Адръ Дм.** прив.-доц.; магистръ. Ул. Кондратенко. 18. предс. педаг. сов. жен. гим. Александровой Е. С.; Ими. Нов. у-ть; Высшіе женск. курсы; 3-я гимназ.; попеч. о недост. учен. 3-ей гимн.
- Вас. Дм. Коблевская, 41. Тлфн. 32-94. Прис. пов.; секр. о-ва един. слав.
- Георг. Дм., ттс. Гоголь, 4. Судебн. слѣдов. 3 уч. одес. уѣзда.
- «**Agfa**», Berlin, —см. отд. 2-й рубр. «Фотогр. принадл.».
- Агѣевъ, К. И.** Малороссійская 42. Одѣяльно-матраци. мастерск. Дмвл. 146.
- Пет. Петропавловская, 28. Тракт.
- Адаменко, Ан. Степ.** Казарменпер., 10. Дмвл. 101.
- Вас. Фед. Казарменный пер., 10. Дмвл. 101, 218, 339.
- Март. Арт. Юнкерскій пер., 7-6.
- Елис. Мих. Наличная, 12. Романов. санитар. попеч.
- Адамецъ, Г.** Кузнецкая, 30. Пивная.
- Марія Матв. Антонова, с. д. Дмвл. 8, 284.
- Адамова, Ан. Григ.** Пироговская, 4.
- М. Виѣшная, 88. обувь.
- Мар. Ив. Пироговская, 4. Гимн. Л. К. Гискуловой.
- Адамовичъ, Ант. Сиг.,** отст. ген.-м. Отрадная, 1.
- Влад. Ант., плк.; воен. инж. Отрадная, 1. Шт.-оф. для особ. поруч. при ниж. части од. вое. окр.
- Каз. Садовая, 9.
- «**Адамовка**», —см. отд. 2-ой рубр. «Фарфоръ и Хрусталь», «Стекло».
- Адамовъ, Абр.** Ханм. Виѣшная, 88. обувь.
- С. Суворовская, 36. Кожевен. торг.
- Як. Лва. Смотр. нар. раб. Од. Гл. мат. скл. ю.-з. ж. д.
- М. Карангозова, 30.
- Фонъ-Адамсъ, Готл.** Арк. Успенская, 24. Завѣд. кон. гл. ит. певн. Рос. страх. о-ва.
- Адамъ, Ад.** Нарышкинскій сп., 4. Дмвл. 173.
- Ан. Нарышкинскій сп., 4. Дмвл. 173.
- Фридр. Гавр. Трушевскій пер., 10.
- Адаминцъ, Кев.** Алдр. Книжеская, 21.
- «**Адвансъ Ко**», —см. отд. 2-ой рубр. «Земл. оруд.».
- Аделини, Влад.** Львов. С. Чубаевка, дача Павлова. Мих. снл. попеч.
- Адесманъ, И. Б.** Скобелева, 23. Тлфн. 29-10. Евр. больн.; практ. вр.
- Адицова, М.** Петра Велико-го, 22. Прачечная.
- Адисьянъ, С.** Мастерская, 40. Кондит.
- Фонъ-Адлербергъ, Влад.** Вид., пдпрч. 60-й пѣх. Замоск. полкъ.
- «**Адлеръ**», Франкфуртъ на-М. —см. отд. 2-ой рубр. «Пишущ. машины».
- Адлеръ, Генр. Фр.** Воронцовскій пер., 4. южно-рус. ком. уч.; гимн. О. В. Кандыба; Гим. А. В. Каминской; гим. А. I. Малиновской; гимн. О. Г. Шольцъ.
- Ис. Средняя, 12. Дмвл. 271.
- Исаакъ Ханм. Авчинниковскій пер. д. Котляревскаго. Чл. сов. «Мелк. Кредитъ».
- Саксонская гостиница.
- М. Ш. Прохоровская, 8. Акуш., массаж., осп.
- Ф. А. Преп. 3-й гимназ.
- Адличій, Фр.** Прохоровская, 67.
- «**Администр. по дѣламъ т-ва Одесск. сахаро-рафинадн. завода**», —см. отд. 2-ой рубр. «Сахаръ».
- «**Адольфъ Якобъ**», —см. отд. 2-ой рубр. «Сукно».
- «**Адриансъ, Платъ и Ко**», Нью-Йоркъ, —см. отд. 2-ой рубр. «Земл. оруд.».
- Адрианополитъ, Алек. Степан.** Коллеж. сов. Лермонтовск. пер., 9.
- Адырова, Екат.** Столбовая, 5. Пивная.
- Адыровъ, Пав.** Столбовая, 5. Бак.-таб. торг.
- Сем. Столбовая, 5. Постоялый дворъ.
- Стеф. Кир. Столбовая, 3. Бак.-гастрон. торг. Вхоло-Іерусалимск. комит. о-ва помощи бѣдн. Дмвл. 284.
- Азаркевичъ, А.** Московская, 7. Парикмахерская.
- Азарова, Матр.** Мих., ж. поч. пот. гр. Мастерская, 25.
- Азаровъ, Н. В.** Александров. просп., 11. Тлфн. 21-16. Уполн. о-ва «Русская Рѣчь»; изд. газ. «Русская Рѣчь».
- Азарьева, Ал. Никл.** Тодорова, 3. Дмвл. 294, 314.
- Азаревъ, Викт.,** пдплк. Нѣжинская, 75, тлфн. 59-02. 16 стрѣлк. Александра III п.
- Вл. Дерибасовская, 18. Оптич. торг.
- Азарьевъ, Г. Б.-Ариадутская.** 84. Фотографія.
- Азеръ, И.** Маразлиевская, 62. Обуви. маг. И. Каменецкаго.
- Азефъ, Ш.** Гаванная, 7. Склад. угля и дровъ.
- Я. Садовая, 2. Скл. угля.
- Азнауровъ, Адръ Павл.** Приморская, 99.
- «**Азовско-Донск. Т-во Винод.**», —см. отд. 2-ой рубр. «Вино».
- «**Азовско-Донской Коммерц. Банкъ**», —см. отд. 2-ой рубр. «Кред. учр.».
- Азриленко, М. И.** Старополитов. франковская, 115. Живот. маст.
- Як. Иван. Бугаевская, 1.
- Азрилянъ, Шл.** Виноградная, 31. Бак. и таб. торг.
- Азрилянъ, Герш. Юсиф.** Мишанская, 5. Завѣд. кон. Зингеръ.
- Ц. О. Торговая, 12. Мясижникст.
- Э. О. Торговая, 12. Акуш.
- Азриеловичъ, А. М.** Инж. Торговая, 8.
- Айбиндеръ, Ар.** Копел. Суворовская, 67. Стар. молитв. д. нос. и извош. № 11.
- Б. Суворовская, 67. Зубн. вр.
- Дув. Лейб. Преображенск. 76.
- Ср. Копел. Мясоѣдовская, 21. Дмвл. 170.
- Сур.-Ривк. Нехам. Базарная, 29.
- Х. Торговая, 48. Аптеч. магаз.
- Абр. Исаков. Кас. вѣдом. помощ. служ. аптеки В. Д. Пискорскаго. Новосельск. пер.
- «**Айвазовскій**», —см. отд. 2-ой рубр. «Фотогр. — увелен. портр.».
- Айвазъ, Мих.** Абр. Базарная, 47. Мануф. торг. Н-ин А. И. Кальфа.
- Айдингъ, К. П.** штатн. ордин. гор. больн. Пироговск., 15.
- Айзбергъ, Сам.** Абр. Пушкинск. 8. Тлфн. 26-39. Прис. страпч.; о-во «Бесѣда», 30.
- Фрида Якова. Базарная, 30. Зубн. вр.
- Я. Базарная, 80. Лѣчебн. евр. больн.; практ. вр.
- Дав. Самойл. Пянист. Милый пер. 3.
- Айзенбартъ, Юл.** Ив. Полтавск. поб., 55. Тлфн. 50-42.
- Айзенбаумъ, Юліусъ.** Ул. Полтавской Побѣды, 55.
- Айзенбергъ, А.** Привозная ул., 20. Бак. и таб. торг.
- Б. Прохоровская, 37. Бак. торг.
- В. Я. Базарная, 80. Зубной врачъ.

Айзенбергъ, Д. Покровск. пер. б. Тлф. 31-75. Галант. торг.
 — Зел. Вол. Воронцовскій п., 9-5.
 — Зл. М. Успенская, 12. Бакал. торг. Дмвл. 160.
 — 1, 3. Екатерининская, 1, телеф. 64-78.
 — И. И. Болгарская, 55. Фабр. иск. мин. водъ и кеф. завод.
 — Ичко Лейб. Успенская, 26. Дмвл. 236, 311.
 — К. Болгарская, 70. Извозн. промысл.
 — Л. Г. Херсонская, 23. Акуш., массаж.
 — Лея. Новорыбная, 15, буфетъ. У-ще Р. Э. Тончукъ.
 — М. Московская, 6. Склад. керос.
 — М. Земская, 16. Бак. и таб. торг.
 — М. Щепной пер., 19. Портняжеская маст.
 — Марьям. Успенская, 26. Дмвл. 236, 311.
 — Мордо. Скобелева, 32. Бакал. торг.
 — Морд. Шол. Пушкинская, 39.
 — Р. Нѣжинская, 17. Посули. торг.
 — Реа. Лейб. Итальянскій бул., 16.
 — С. Б.-Арнаутская, 121. Бак. табачн. торг.
 — Сол. Понятовская, 11. Тип. лит. «Н. Лемберга и С. Розенштрауха».
 — Ф. М., акуш. Херсонская, 21. О-во взаимн. помощ. акуш.
 — Ф. I. Успенская, 26. тлфн. 65-31.
 — Ханм. Гавш. Прохоровская, 29. Токари. маст.
 — Ф. М. Херсонская, 21. Акуш.
 — «Айзенбергъ, Е. М. и Ко», т. д., Москва, — см. отд. 2-ой рубр. «Бѣлье».
 — I. З., антикварн. Екатерининская, 1.
 — Айзенбудъ, Бенц. Рив. Московская, 87.
 — Айзенваргъ, Тон., Юс. Полтавской поб., 50.
 — Айзенваръ, К. Нѣжинская, 44. Краденья.
 — Айзенгартъ, Гум. Ханм. Базарная, 45.
 — Айзенгартъ, К. В. Базарная, 45. Акуш. массаж.
 — Айзензонъ, Марк. Вознесенскій пер., 19. Бак.-таб. торг.
 — Айзензонъ-Фуксъ, Вознесенск. пер., 19. Акуш.
 — Айзенманъ, Влад. Марк. Тираспольская, 1. Поср. к-ра Ю. С. Фриделталя.
 — Айзеншеръ, М. М. Мисофдовская, 9. Массаж., осп.
 — Э. М., Мисофдовская, 9. Акуш.

Айзенштадтъ, Сам. Юс., д-ръ философи. Полтавск. поб., 62. «Ешнботъ»; о-во любит. евр. яз.
 — Айзенштейнъ, И. С. Ремесленная, 37. Акуш., фельдп. Юн. Никл. Базарная, 1. Коит. типогр. «Од. Нов.».
 — М. Александровская, 10. Галант. торг.
 — М. Л. Болгарская, 15. Практ. вр.
 — С. Земская, 8. Скл. утан и др.
 — Х. Картамышевская, 7. Столярн. маст.
 — Ш. Градоначальническая, 6. Мѣдно-лудильн. маст.
 — Айзенштейнъ, Авр. Янк. Мисофдовская, 6.
 — «Eisen et Metallwerke», Wasingen, — см. отд. 2-ой рубр. «Металл. изд.».
 — Айзенъ, М. А. Тираспольская, 17. Тлфн. 44-21. Водопр. маст.
 — Мошк. Ханм. Бугаевская, 35. Дмвл. 38.
 — Пейс. Овш. Б.-Арнаутская, 37. Дмвл. 32.
 — Рухля. Пушкинская, 62. Бак.-табачн. торг.
 — Айзеръ, Иск.-Зельм. Прохоровская, 24.
 — Айзиниъ, Л. Базарная, 102. Трикотажн. маст.
 — Айзиковъ, Р. Н., Б.-Арнаутск., 88. ант. помощн. при апте-С. Жемайтисъ.
 — Айзиковичъ, Лаз. Ар. Преображенская, 2.
 — Сол. Ис. Гоголя, 21. Тлфн. 28-27.
 — Софiя Яковл. Базарная, 25.
 — Айзикъ, Ш. Покровскій пер., 9. Производств. шиппъ.
 — Айзинзонъ, Ичко Эл. Прохоровская, 37.
 — Айзинманъ, Овш. Сруд. Скобелева, 38. Дмвл. 260.
 — Рухля. Скобелева, 38. Дмвл. 260.
 — Айзинъ, П. Николаевская дор., 197. Торг. колесными тов.
 — Пейс. Овш. Пушкинская, 62.
 — Айзиреръ, Ноехъ Янк. Полтавской поб., 66.
 — Айзмагъ, Дав. Яков., пос «Самопомощь», домъ д-ра Мелешко.
 — Айбнидеръ, М. Средняя, 11. Портняжеская маст.
 — Шл. Герш. Болгарская, 7.
 — Р. Г., Скобелевская, 40. препод. гимн. Б. Фельдманъ ур. Рашковичъ,
 — Айнштейнъ, Дав. Екатерининская, 82. Книжн. торг.
 — «Eissner, D.-r., Berlin», — см. отд. 2-ой рубр. «Электр. принадл.».
 — Айтчъ, С. Н. Пушкинская, 24. Тлфн. 36-11. Части. повѣр.



БОРЖОМЪ

Превосходная
 ЛѢЧЕБНАЯ И
 СТОЛОВАЯ ВОДА.

Айхенвальдъ, Алдръ Ис. Херсонская, 21, Тлфн. 24-64. Прие. пов.; юрисконс. порт. упр.
 — Акацатовъ, Бор. Тимоф., ис. Ст. Застава. 1 желѣзнодорож. посел. 5-я гимназiя; предс. о-ва устр. и благоустр. ж-дор. пос. при ст. «Застава 1-я»; секр.-казн. о-ва вспомош. нужд. учаш. 5-ой гми.
 — Клим. Герш. Ремесленная, 6.
 — Акбройтъ, Гершъ Говш. Лейб. Базарная, 27.
 — Л., зубн. вр. Софiевская, 6.
 — Зубовр. шк. д-ра И. И. Марголина.
 — Люб. Сам. Софiевская, 6. У-ще 2-я Талмудъ-Тора.
 — С. Г., завѣд. Талмудъ-Тора, куп. 2 г. Софiевск., 6. Произв. школьн. меб.
 — Ф. С. Софiевская, 6. Зубн. техникъ.
 — Я. С. Софiевская, 6. Зубн. вр.
 — Аквильянова, Варвара Конст. Балковская, 143. Дмвл. 18.
 — Аквинсонъ, Н. М. Мараздiевская, 40. Тлфн. 29-59.
 — Ю. Троицкая, 5. Тлфн. 46-81. Посредв. к-ра.
 — Акивесь-Аквинсонъ, Б.-И. М.-Аб. Мараздiевская, 40.
 — Аквисъ, I. Ш. Тираспольск., 10. Галантер. торг.
 — Акидось, Лейб. Сол. Книжеская, 26. Ханм. зав. П. Разумова.
 — С. Книжеская, 24. Водопр. маст.
 — Як. Сол. Книжеская, 26. Ханм. зав. П. Разумова.
 — Акилинъ, Ив. Варл. Французскій бул., дач. Фальгъ-Фейна. Акц. о-во «Генри Редереръ».
 — Акимовъ, Соф. Пет. Базарная, 28. Инст. Импер. Николая I; гми. О. С. Белень-де-Баллю.
 — Акимовичъ, Анна Богд., ад. поч. гр. Дерибасовская, 5. Дмвл. 338.
 — Елис. Никл. Книжеская, 20. Уѣздн. земск. упр.
 — Мар. Никл. Книжеская, 20. Уѣздн. земск. упр.

У. ЛАНДЕСМАНЪ. Большой выборъ мужского, дамского, дѣтск и форменнаго платья. ПРИЕМЪ ЗАКАЗОВЪ.
 Улица Кондратенко, д. № 40. Тел. 5-76. цѣны ОПТОВЫЯ. Въ магазинѣ лифтъ.

Акимовичъ, Никл. Вас., сс. Княжеская, 20. Кадетскій корпусъ; Ришель. гимн.; казначей коммерческ. собранія.
— Н. Н. Княжеская, 20, полит. курсы инж. М. П. Линдперъ.
Акимовъ, Арс. Яким. Коблевск., 386. Мл. фельдш. больн. 7-го уч.; жел. дор. «Одесса-Бахмачъ».
— Влад. Петр. Воронцовск. 8. Русско-Аз. Банкъ.
— Петр. Парф. Степановъ, 14. Од. гл. матер. склад. ю.-в. ж. д.
— Порф. Юзк. Полтавской побѣды, 37.
— Серг. Никл., контръ-адм. въ отст. Маршалевская, 40а. Тлфн. 35-18. Ст. помощ. нач. порта; ссудо-сберег. касс. служ. въ порт. упр.
— Т. Балковская, 49. Бак. и таб. торг.
— Юс. Всевол., телеграфис. при ст. Одесса-Главная.
Акимченко, Ал-ѣя Тим. Бугаевская, 12. Дмвл. 38.
— Григ. Тимоф. Балковская, 117. Дмвл. 18.
Акина, Бел. Ефим. Сабанѣевъ мость, 2. Крымская гост. Дмвл. 40.
Акинѣевъ, Никл. Алдр., пдирч. Полтавской поб., 28. 39-ый пѣх. Любл. полкъ.
Аккерманъ, Бенц. Фронм. Пушкунская, 68.
— Влад. Моис. Полтавской побѣды, 17. Тлфн. 34-24. Металлург., гвозд. и провод. зав. инж. А. О. Шполинскаго.
— Юс. Юс. Дерibasовская, 10. Аген. ком. конт. М. Г. Маура.
— Петръ Карп., кап. Суворовская 65.
— Х. Княжеская, 40. Рыбная торговля.
Акодось, Як. Сол., Тираспол., 11, агент. комисс. конт.
Акодусъ, Я. Кузнецкая, 64. Книжно-газетн. кіоскъ.
Акопникъ, Юс. Львов., Виѣшная 112.
— Л. Виѣшная, 112. Портняж. мастерск.
«Акорнъ»,—см. отд. 2-ой рубр. «Освѣщеніе газо-керосино-кальдильное».
Аксель, Бержо Мошк. Карантианная, 15.
— Феод. Григ. Екатерининск., 6. Од. отдѣл. акц. о-ва для торг. минер. топл. Донецк. бас.
Аксельбандъ Р. Карангозова, 20. Галант. торговля.
— Самуиль Зин. Карангозова, 20. Тлфн. 42-60. Од. куп. о-во вз. кред.

Аксельродъ, Бор. Марк. Троицкая, 41. Тлфн. 54-66. Гл. конт. газ. «Одесскія Новостн».
— И. Дальнишкая, 20. Мѣдн. кот. мает.
— Марк. Як. Вагнеровскій п., 3.
Аксельрудъ, И. Л. Земская, 25. Русск. торг.-промышл. 6.
— К. З. Ул. 19 февраля, 28. Зуболечебн. каб.
— М.-І. Шм. Базарная, 54.
— Пав. Мойс. Базарная, 51.
Аксендрусъ, Менд. Дув. Ришельевская, 12.
Аксененкова, Праск. Ив. Екатерининская, 24.
Аксеновъ, Алдръ Афан., Коблевская, 38, тлф. 23-69.
Аксеновъ, Алдръ Афан. Коблевская, 38.
— Алдръ Ив., свящ. Б.-Фонтанъ, церк. д. Константино-Еленин. церк. на Б.-Фонт.; Павловск. у-ще; нар. у-ще № 86.
— Алдръ Фед., гс. фельдш. Ланжероновская, 24, 15-ая артил. бригада.
— Пет. Ив. Штиглица, 24. Т. го насл. В. Т. Пташикова.
«Ascenseurs Roux-Combautziers», Парижъ,—см. отд. 2-ой рубр. «Подъемныя машины»
Аксентонъ, Б. Городская, 29. Мануф.-галант. торг.
Аксентьева, Алефтина Никл. Одесса-Товарная, каз. зл. Частн. жен. уч. 2-го разр., учр. Ф. Н. Мякено.
Аксентьевъ, Е. Г. Полтавской поб., 56. Парикмахерская.
Аксманъ, Ш. Розумовская, 26. Желѣзн. торг.
Аксуикъ, Вен. Ис. Полтавской поб., 97. Дмвл. 209.
— Юс. Вен. Полтавской поб., 97. Секр. женск. карант. благ. о-ва. Дмвл.
Аксъ, Хантъ Аб. Виѣшная, 88.
Аксюкъ, Вѣра Николаевна, Троицкая, 4.
— Троицкая, 4, 4-е поч. отд.
— Никл. Алдр. Городская, 86. Дмвл. 67, 69, 129.
Актаровъ, Авр. Григ. Екатерининская, 24. Дмвл. 31, 86.
— Д. Г., Екатерининская, 24, тлф. 61-39.
— Ован. Ришельевская, 17. Скл. обоевъ.
— Григ. Ришельевская, 17. Тлфн. 46-79. Скл. обоевъ.
— И. Екатерининская, 24. Тлф. 46-79. Скл. обоевъ.
«Aktbolaget Simembra», Швеція,—см. отд. 2-ой рубр. «Газо-кал. освѣщ.»
Акуловъ, Вас. Сем. Успенская, 10. Торг. дом. І. І. де-Мартино, С-ья.
— О. Польскій сп., 3. Трактиръ.

«Акц. О-во Герлицкаго Завода»,—см. отд. 2-ой рубр. «Моторы и двиг.»
«Акц. О-во Граммофоновъ», Рига,—см. отд. 2-ой рубр. «Граммофоны».
«Акц. О-во для торг. минер. топливомъ Донецк. Бас.»,—см. отдѣл. 2-ой рубр. «Топливо».
«Акц. О-во Дрезденск. Газомот. фабр.», бывш. «Моршъ Гилле»,—см. отд. 2-ой рубр. «Моторы и двигатели».
«Акц. О-во Желанная»,—см. отд. 2-ой рубр. «Кирпичъ»
«Акц. О-во І. А. Юнгъ», Илвергофентъ,—см. отд. 2-ой рубр. «Сепараторы».
«Акц. О-во Криворогск. Жел. Рудъ, Кр. Рогъ»,—см. отд. 2-ой рубр. «Чугунъ».
«Акц. О-во Митавск. клееночн. и шляпной фабрисъ, бывш. Максъ Гребнеръ въ Митавѣ»,—см. отд. 2-ой рубр. «Клеенка» и «Шляпы Шапки».
«Акц. О-во Обойн. фабрисъ Эпиля», Таммерфорсъ,—см. отд. 2-ой рубр. «Обои»
Акц. О-во продажи винъ «Диптиакъ»,—см. отд. 2-ой рубр. «Вина».
«Акц. О-во Русск. Черноморск. Канати. Заводовъ въ Одессѣ»,—см. отд. 2-ой рубр. «Канаты».
«Акц. О-во Торговли Кофе Бременъ»,—см. отд. 2-ой рубр. «Кофе».
Акц. О-во Химич. зав. «Радиоха», Варшава,—см. отд. 2-ой рубр. «Церезинъ».
Аладжиди, Ал. Ив. Полтавской поб., 4. Дмвл. 209.
— Григ. Никл. Кондратенко, 5. Тов. предс. ком. суда; грес. клубъ «Омонія».
Алафрани, Ст. Приморская, 30. Хлѣбная торг.
Алафузо, Яни. Петропавловск., 28. Магаз. мраморн. надѣл. Х. І. Гомбаха.
Алафузовъ, Як. Дерibasовск., 10. Ренской погребъ.
Албрандъ, Влад. Никол., сс. Уютная, 1. Тлф. 35-05. Гл. городской думы; почетный мировой судья; одес. уѣздн. сѣзда мир. судей; 1-ое гор. кварт. прис.; чл. гор. санит. комисс., членъ казармен. комисс. предсѣд. врем. ком. по дѣл. печ.; пр. ком. цена, иностр. Дмвл. 36.
— Сергѣй Ник. Елсаветин., 11. тлф. 7-83, личн. секр. одес. гор. головы; членъ палаты Михаила Архангела.
Албулова, Нат. Дегтярная, 10. Дмвл. 80.

Албуловъ, Мих. Мих. Дегтяр-
ная, 10. Дмвл. 80.
Албуль, Вален. Вас. Новосель-
скаго, 48, Бухг. и дѣлопр.
фин. отдѣл. гор. управы;
4-ое гор. по госуд. нал. съ
недвиж. имущ. прис. Дмвл.
25, 184, 326.
— Пав. Калин., ка. 3-я ст. пар.
трамвая, зд. лазарета 15-го
стр. полка.
— Я. Я. о-во сод. академичес.
жизни И. Н. Университ.

Албѣва, Ан. Никит. Успен-
ская, 52, Гимн. Е. С. Але-
ксандровой; гимн. Л. Ф.
Байеръ; гимн. В. Н. Масло-
вой и М. Н. Градской; гимн.
Ю. Шилейко и М. Рихтеръ;
женск. 7-ми кл. у-ще М. Л.
Ковриги; у-ще О. К. Заузе;
у-ще О. С. Ручко; дѣтск.
садъ Синицыной; дѣтскій
садъ Шевалевой.

Алашениковъ, Влад. Ив. Бу-
гаевская, 1, Акц. о-во Маль-
цовск. зав.
— Под. Ив. Бугаевская, 1.
Перф. и косм. торг. Р. Н.
Аулдерскаго.

Алейникова, А. К. Полтавской
поб., 42. Сид. каз. вин.
лавки.

Алейновъ, Сав. Сем. Спиридо-
новская, 25, Т-во Тверской
м-ры.

Алейсъ, А. Д. Средняя, 24.
Сид. каз. вин. лавки.

— Альф. Генрих. Новосель-
скаго, 29, Книготорг. т-во
«Культура».

«Александрверкъ», акц. о-во,
— см. отд. 2-ой рубр. «Хо-
зяйствен. принадл.».

Александрсонъ, Свень Бернг.
Екатерининская, 1, Швед.
лечебн. гимн. и мас.; Инст.
Имп. Николая I; курсы для
подгот. сест. милосерд. при
Касп. общ. «Крест. Креста.»

Александренко, Фед. Пав. Мос-
ковская, 87, Т-во сахаро-
рафинадн. зав.

Александрн, Адальдъ Георгиев.
Стурдзовскій пер., 2, 2-я
женск. гимн.

Александринъ, Преображен-
ская, 25, Тлфн. 32-15. Кор-
сетная мастерская.

Александръ, Г. М. Госпит., 59.

Александрійскій, Никл. Павл.,
ге. Полтавской поб., 81,
4-ый окр. Херс. акц. упр.

Александрова, Агр. Ново-
сельскаго, 76, Прачечная.

— Ек. Серг. Полтавской поб.,
37, Нач. гимн. Тлфн. 65-81.

— Ксен. Ант. Яковлева, 15,
Дмвл. 334.

— Соф. Ив. Новосельскаго,
59.

Александровичъ, Адальдъ Никл.
Госпитальный пер., 9, Учи-
лище № 45-73.

— Бор. Никл., пдпрч. Госпи-
тальный пер., 4, 59-ый пѣ-
хотный Любл. полкъ.

— Варв. Ник. Новосельск., 1,
Финск. отд. гор. упр.

— Григ. Григ. Успенская, 45,
Тлф. 28-23. Скл. судовыхъ
принадлежн.

— Ишко Герш. Б.-Ариаутская,
107, Дмвл. 33.

— Мар. Андр., вд. плк. Ека-
терининская, 25.

Александровская, Мар. Преоб-
раженская, 74, Готовое
платье.

Александровскій, Авр. Пейс.
Лютеранскій пер., 3.

— Г. Степовая, 34, Мужск.
портной.

— Георг. Леон. Коблевск., 15,
Стронт. отд. гор. упр.

— Изм. Влад. Екатерининская,
1, Тлфн. 59-18, Завѣд. ред.
«Од Листка». Предс. лите-
рат.-артист. клуба.

— Пейс. Колодезный пер., 10,
Портняжская маст.

«Александровское Т-во сахар-
ныхъ заводовъ», — см. отд.
2-ой рубр. «Сахаръ»

Александровъ, Адальдъ Георг.
Школьный пер., 8, 2-ая
мужск. гимн.; гор. Марин.
общ. гимн.

— Адальдъ Георг., кс. Кон., 22,
Окр. интенд. управл.

— Адальдъ Пав. Смирнова, 8,
Дмвл. 163, 264.

— Ал-ѣй Дмитр. Малороссій-
ская, 84, Дмвл. 147.

— Андр. Адальд., ка. Нѣжин-
ская, 24, Ришельевск. гимн.

— Бор. Дим. Слободская, 4,
Петро-Павл. церк.

— Бор. Мих., Минаева, 14,
3-ое почт.-телегр. отдѣл.

— Вас. Адальдъ, Жуковского, 7.

— Викт. Адальдъ, Малый Фон-
танъ, № 11.

— Изм. Мих., кск. Ольгиевская,
9, Главн. скл. тамож.

— Ив. Ос. Дмвл. 128, 173,
235.

— Ив. Павл. Греческая, 22,
Рестор.

— Ив. Серг., плк. Лермонт.
пер., 6, 15-й стрѣлков. п.

— Илья Павлов, 2-ое почт.-
телегр. отд.

— Ив. Степ. Полтавской по-
бѣды, 84.

— Иос. Ив. ис. Крѣпость быв.
пассаж. кварт. Главн. скл.
тамож.

— Мих. Фед. Московская, 163,
Служба телеграфа.

— Никл. Адальдъ, Вознесенскій
пер., 10, Мылов. зав. В.
Генцлеръ.

— С. М. Михайловская ул., №

БОРЖОМЪ

Превосходная
ЛѢЧЕБНАЯ И
СТОЛОВАЯ ВОДА.

23, Черн.-Азовск. фабр.
конс. С. Б. Фальтъ-Фейтъ.

Александровъ, Фед. Георг.
Малороссійск., 20.

— Фед. Иван. Наличная, 47,
Дмвл. 171.

«Александровъ, Ивановъ и
Ко», т. д., Москва. — см.
отд. 2-ой рубр. «Перчатки».

Александръ, Адальдъ Дм. Гре-
цкая, 15

Алексинскій, Конст. Гавр., плк.
Французскій бульваръ, 23,
Тлфн. 46-59. Воен. у-ще;
15-ая арт. бриг.

Алексо, Никл. Сем., ге. Ми-
хайловская, 34, Письм. Ми-
хайл. полиц. уч.

Алексомати, Никл. Харл. Кон-
дратенко, 3, Т-во южно-
рус. художн.

— Бор. Никл. Каретный пер.,
17, Финансов. отд. гор. упр.

Алексѣва, М. Коблевская, 28,
Модн. маст.

— Антонина Адальдъ, Итальянск.
бульв., Маринская, 3, Бла-
готвор. отд. гор. упр.

— М. Пищоновская, 34, Бака-
лейная торговля.

— Мар. Сильв., пл. отст.
вдлж. Софійск., 8,

— Ураск. Петр. Розумовская,
23, Завѣд. у-ща № 25.

— Θεодосій Никл. Городская,
6, Дмвл. 68.

— Марія Ив. жена губериск.
секрет. Успенская, 14.

Алексѣвъ, А. Рождествен-
ская, 28, Кожевн. торг.

— А. Новосельскаго, 14, Са-
пожи. мастерск.

— Адальдъ Валент., штурм.
Торговая, 1.

— Ал-ѣй Карп., кс. Ольгиевск.,
17, Шт. лаб. Новор. ун-та;
секр. крымско-кавк. горн.
клуба.

— Андр. Матв. Коблевская,
28

— Леон. Конст. служ. въ
Крест. Позем. Банкъ, Дери-
басовская 16.

— Викт. Мих. главн. губ. сек-
рет.; бухгалтеръ И. Асва-
дурова, Успенск., 14, прав.
дѣль С.-Пет. Высш. Куд.

У. ЛАНДЕСМАНЪ. Большой выборъ мужскаго, дамскаго, дѣтск. и форменнаго платья. ПРИЕМЪ ЗАКАЗОВЪ, Улица Кондратенко, д. № 40. Тел. 5-76. ЦѢНЫ ОПТОВЫЯ Въ магазинѣ лѣтъ.

- Мин. тор. пром.; действит. чл. С.-Пет. о-ва, Одесск. о-ва прик. христ. Казанск. о-ва бухг.
- Алексѣвъ**, Ант. Вас. Коблевская, 14.
- Ант. Мельничная, 18. Чайн. тракт.
- Вас. Аддр. Елисаветградскій пер., 11
- Влад. Алекс. Дегтярная, 9. Т-во меленк. льнян. м-ры.
- Влад. Васил. Столбовая, д. Стамогло. Ст. «Одесса-Портъ».
- Влад. Никл., идпрч. Канатный пер., 5. Одес. мор. бат.
- Григ. Тимоф. Новосельскаго, 53. Погребальн. к-ра И. Г. Грицаева.
- Георг. Ив. Итальян. бул., 4.
- Ив. Вас. Ст. «Одесса-Застава».
- Карп. Як. Пантелеймоновская, 46. Дмвл. 195.
- Мих. Ал-ѣв. Полтавской поб., 82.
- Мих. Григ. Трусова, 23а. Дмвл. 303.
- Пав. Макс. Черноморская, 26. Акц. о-во рус. черн. каляти. зав.
- Пав. Порф., кд. Рождественскій пер., 3. Казначейство.
- Пав. Троф. Книжеская, 7.
- Пет. Никит., поч. гр. Троицкая, 49. Тлфи. 43-10. Аг. ком. к-ра.
- Ст. Пишоновск., 14. Дмвл. 206
- Тим. Нѣжинская, 56. Сапожни. мастерская; старш. сап.-башм. цеха.
- Тих. Пишоновская, 14. Домовлад. 206.
- Элинд. Гавр. Пишоновская, 14. Дмвл. 206.
- Як. Фед. Головоковская, 14. Дмвл. 65, 216.
- Фед. Фед. Матросская сл., 16. Дмвл. 154.
- Ближн. Мельн. Юрьевская, 22.
- Аддръ Конст., служ. въ од. тамож. Херсонская, 26.
- «Алексѣвъ, Вл., Вишняковъ, П. и Шамшинъ, А.»**, Москва, — см. отд. 2-ой рубр. «Электричество и прикл.»
- Алексѣнко**, Ефим. Льв. Ремесленная, 11.
- Мар. Ив. Сахалинчикъ, с. д. Дмвл. 235.
- Алексѣй**, Вл. Фед. маст. служ. Одес. Гл. Среднефонан., 6.
- Алемпѣвъ**, Ив. Пишоновская, 39. Извозн. пром.
- Аленинъ**, Вас. Гавр. Хуторская, 56. Дмвл. 321.
- Аленовъ**, Алексѣй Серг., при Одесск. элеватор.
- Алеско**, Вик. Сем. Михайловская, 34. Михайл. полиц. уч.
- Алѣтъянъ-Поповскій**, Пав. Ст. Коблевская, 3. Украинск. клубъ.
- Алехинъ**, Вас. Ив. Полтавской побѣды, 11. Т-во м-ры «Э. Циндель».
- Мих. Ив. Дегтярная, 10.
- Феод. Куз. Романовская, 8. Дмвл. 248.
- Алешинъ**, П. Я. Юрьевская, 12. Ст. «Од.-Топарная».
- Ил. Никол., служ. казнач. Хаджибеевскій лиманъ.
- Алешичевъ**, Алексѣй Григор. телеграфистъ. Базарная, 7.
- Алещенко**, Аддръ Мих. Ризовская, 5. Дмвл. 237.
- Никл. Елис., ттс. Ризовская, 5. Инст. Имп. Николая I.
- Аливизато**, Г. Привозная пл., 74. Тракт.
- Алевская**, Д. Колодезный пер., 7. Модная мастерск.
- Алевскій**, Вул. Лейб. Колодезный пер., 7.
- Е. Колодезный пер., 7. Дамскій конфекс.
- Алиевъ**, Никит. Ал-ѣв. Садовая, 15.
- Алисовъ**, Мих. Ив. Почет. чл. попеч. дѣтск. приют.
- «Алкола»**, Слоб., — см. отд. 2-ой рубр. «Медич. тов.».
- «Аллартъ, Руссо и Ко»**, Лодзь, — см. отд. 2-ой рубр. «Шерсть».
- Аллегоракн**, Як. Конст. Пантелеймоновская, 7. Дмвл.
- «Аллиансъ»**, т-во, — см. отд. 2-й рубр. «Вина», «Коньяки».
- Алмазовъ**, Ант. Никл. Алчинниковскій пер., 6. Тафн. 10-85. Акад. клуб. о-ва сод. акад. женщин. Имп. Нов. у-та.
- Алонъ-Музыкантъ**, Ол. Митр. Софиевская, 9.
- Алойнъ**, Вольфъ, Каретный пер., 15. Тлфи. 26-26.
- «Алпатовъ»**, Вл., Москва, см. отд. 2-ой рубр. «Обон».
- Алтерманъ**, Як. Гершк. Новобазарный пер., 3.
- Алтеръ**, Як. Шаев. Преображенская, 71.
- Алтманъ**, Ав. Ш. Земская, 6. пивная. Дмвл. 94.
- Ш. Средняя, 19. Акуш.
- Алтухова**, Ол. Ник. Рождественская, 45. Дмвл. 148, 242.
- Алтуховъ**, Георг. Рождественская, 45. Таб. и бак. торг.
- Алтшулеръ**, А. С. Ришельевская, 51. Тлфи. 16-06. Госпит.-терап. клин. Нов. у-та; практ. вр.
- Алтънъ**, М. Б. Полтавской поб., 49. Парикмахерская.
- Алуфъ**, К. Вознесенская, 28. Тафн. 57-88. Казн. молитв. д. «Хотвей-Эйшимъ».
- Алферовъ**, Мих. Фил. Дальническая, 24.
- Алферовъ**, Серг. Гр. Коснен. 35. Стронтел. отд. гор. упр. — Серг. Роман., кс., д-ръ мед. 4-ая ст. паров. трамв., зд. кад. корп. Млад. ар. кад. корп.; практ. вр.
- Алфимовъ**, Мих. Вас. Тираспольская, 24. Порт. маст. Прейсъ и Ко.
- Алфузовъ**, Ланжероновская, 2. Гастроном. маг.
- Алымова**, Нат. Влад. Полтавской поб., 47. Тлфи. 34-72. У-ще А. А. Матвеевичъ-Матвеевичъ.
- Алымовъ**, Влад. Ил., кораблнж. Полтавской поб., 47. о-ва борьбы съ туберкул. Тлфи. 34-72. У-ще торг. мореплав.; педагог. о-во взаим. пом.; предс. пост. ком. по технич. обр. техн. о-ва; предс. о-ва вспомош. учашъ электротехнич. у-ща прав. доц. В. П. Гадзьяцкаго.
- Альбаумъ**, Мойс. Солом. Греческая, 12. Нидерландск. комп. зерн. прод.
- П. Преображенская, 41. Бакал. и табачн. торг.
- «Alb. Geiger»** — см. отд. 2-ой рубр. «Механич. зав.».
- «Альбертъ и Ко»**, акц. о-во Франкельталь, — см. отд. 2-ой рубр. «Машинны».
- Альберъ**, I., пробств. С. Мариинское, Херс. губ. Изд. «Христ. нар. вѣсти».
- Альбрехтъ**, Авен. Аддр., полк. поруч. Черноморская, 14-й стрѣлк. полкъ.
- Никл. Аддр. Черноморская, 4. Пмщи. прие. пов.
- Як. Як. Водопроводная, 16. Акц. о-во рус. черн. каля. зав.
- Альварезъ-Карреа**, Дж. Торговая, 13. Молочная.
- Альгинъ**, Влад. Петр., кс. Полтавской поб., 78. 60-й пѣх. Замоскій полкъ.
- «Альдеръ, Отто и Ко»**, С.-т. Галлетъ, — см. отд. 2-ой рубр. «Ткацк. фабр.».
- Альманъ**, В. Книжеская, 26. Бакал. торг.
- «Альказаръ»**, — см. отд. 2-ой рубр. «Рестораны».
- Альманъ**, Зейл. Б.-Арияутская, 86. Бак. и таб. торг.
- Ср. Вол. Суворовская, 10. Бакалейн. г-ля.
- Альперинъ**, Берг. Дав., 70-й врачъ. Суворовская, 70.
- Гершъ Мордк. Суворовск., 26.
- Ис. Як. Б.-Арияутская, 107.
- Ицко Герш. Земская, 20
- I. Нарышкинскій сл. Извозн. пром. 10
- М. М. Суворовская, 70. Практ. вр. Тлфи. 55-26.

Альперинъ, Шм. Мордк. Полтавск. поб., Солян. промыс. Янк.-Вул. Ов. Базарная, 12.
 — Г. С., конторш. Екатерининская, 97.
 Альперинъ, И. А. Александровскій просп., 4.
 — Ицко Дав. Александровск. просп., 4.
 Альперовичъ, А. Базарный пер., 14. Бакал. торг.
 — Герш. Морд. Розумовская, 37. Тлфи. 56-42. Фабр. издѣл. изъ морск. раков. и перламутра.
 — М. Греческая, 15. Скл. угли и дровъ.
 — Менд. Мордк. Дальнишкая, 4. Завѣд. фабр. Г. М. Альперовича.
 — Мирель. Винограда, 4. буф.
 — Хаим. Янк. Дальнишкая, 4. Фабр. Г. М. Альперовича.
 — Григ. Абр., шик.-хим. Зав. завод. Черномор. масл.об. Балтская, 2.
 Альтбергъ, В. Я., ис. свершн. лабор. физик. мат. факул. Виѣшня, 48.
 Альтдорферъ, Ванда Станисл. Кондратенко, 13. Тлфи. 27-20. Дмвл. 118; 230.
 Альтендорфъ и Райтъ, Бирмингемъ, — см. отд. 2-ой рубр. «Метал. изд.»
 Альтерманъ, В. I. Ришельвская, 33. Тафи. 53-20. Кустари. издѣлѣя.
 — Зал. Сям. Скобелева, 42.
 — Исавкъ Дав. Екатерининская, 39. Тип.-лит. «С. Альтерманъ».
 — Л. Преображенск., 37, дам. порт.
 — Сол. Екатерининская, 39. Тафи. 34-50. Типо-литографія и фабр. кауч. штемп.
 — Левн. Пейсах. Дерибасовская, 13.
 — Як. Абр., корреспонд. Авчинников. пер., 14.
 Альтеръ, Ита. Греческая, 50. Салонъ шляпъ.
 — И. М. Б.-Арнаутская, 46. Фотографія.
 — Л. Запорожская, 22. Бак. торг.
 — Лейбъ Шамс. Виѣшня, 112.
 — Над. Ад. Новорыбная, 52. Шк.-пріютъ для глухонѣм. евр. дѣт. при о-вѣ «Эвръ-Анимъ».
 — Якс. Троицкая, 30. Тлфи. 54-08. Столярн. мастерск.
 Альтманъ, Анаст. Анд. Александрійскій пер., 22.
 — Б. А. Розумовская, 28. Акуш. массе.
 — Вольфъ. Пантелеймоновск. 52, меблирован. комнаты.
 — В. К. Екатерининская, 7, телеф. 45-81. Цвѣт. магаз.

Альтманъ, Л. П., куп. Воронцовскій пер., 6. Тлфи. 15-28. Рыбн. торг.
 — С. Я. Ул. 19-го февраля, 94. Прод. стекла.
 — Хуна. Колодезный пер., 15. «Altmann Paul», Берлинъ, — см. отд. 2-ой рубр. «Хирургич. принадл.».
 «Альтшулеръ, Н., вдова и насл.», — см. отд. 2-ой рубр. «Обувь».
 Альтшулеръ, Сам. Картамышевская, 15. Дмвл. 105.
 — Ф. И. Княжеская, 20. Писчеб. торг.
 — Фрейля-Ида М., купч. 2-я г. Жуковск., 34. Тлфи. 30-06. Оптич. тов.
 — Врачъ. Ришельевск. 51.
 «Альфа», — ст. отд. 2-ой рубр. «Молочн. продукт.»
 «Альфа-Лаваль», — см. отд. 2-й рубр. «Сепараторы»
 «Альфа-Нобель», — см. отд. 2-ой рубр. «Моторы и двигат.», «Сепараторы»
 «Alfred Z. Wolff», — см. отд. 2-й рубр. «Дубильн. вѣщ.»
 Альшанскій, Анаг. Никл. Софійевскій пер., 12. Гимназ. А. Ровнякова; реальн. уч. Св. Павла; гимн. Е. С. Александровой; гимн. Ю. Шидейко и М. Рихтеръ; о-во вспомош. нужд. учен. гимн. Ю. Шидейко и М. Рихтеръ.
 «Альшвангъ, А. и Я., бр.», — см. отд. 2-ой рубр. «Бѣлье»
 Альшицъ, Игая Генох. Дмвл. 74.
 Алъевъ, Алдръ Алдр. Александрійск. пер., 10.
 «Амальта», — см. отд. 2-ой рубрика «Кефиръ».
 Амбарзакъ, К. Ф. Греческая, 45. Тлфи. 13-17. Кондит. и кофейн.
 — Сокр. Пантелеймоновская, 64, буфетъ и фрукты.
 — Конст. Пантелеймоновская, 62. Гастрон.-бак. т.-ля.
 — Ив. Полтавск. Побѣды, 48, булочная.
 Амбатьелло, А. Нѣжинская, 62. Тлфи. 19-51. Меблир. комнаты.
 — Вал. Привозная пл., 60.
 — Ел. Никл. Вагнеровскій пер., 4. Греческое Родонач. дѣвич. у-ще.
 — И. П. Базарная, 19. Кондиторск. Дмвл. 10, 32, 210, 349.
 — Мар. Густ. Дмвл. 351.
 — Ник. Панаіот. Б.-Арнаутск., 22. Дмвл. 32, 349.
 — Пан. Герас. Нѣжинская, 62. Дмвл. 353.
 — Спирид. Панаіот. Ремесленная, 40. Тлфи. 27-17. Кондиторская. Дмвл. 32, 237, 349.



Амбатьелло, А. Д. Спиридоновск. 5. Тлфи. 19-15. Рест.
 — Х. Привозная пл., 60. Трактиръ.
 Амбелликопуло, Пет. Никл. Театрал. пер., 10. Русск. дун. пар.
 «Амбора», — см. отд. 2-ой рубр. «Мыло».
 Амборко, Г. Г. Михайловская, 35. Ст. «Од. Товарная».
 Амброжевичъ, Пет. Мих. Нѣжинская, 66. Тлфи. 4-46. Ред.-изд. журн. «Акушерка»; тов. директ. Павл. род. дома; повивальн. шк. при Павл. род. пр.; тов. предс. о-ва призр. млад. и родильн.; о-во благ. Кулян. лимана; практ. вр.
 Амбургъ, Р. Торговая, 32. Модн. маст.
 — Пав. Исаак, конторш. Болгарская, 26.
 «Америка», — см. отд. 2-ой рубр. «Гостиныщъ».
 «Американскій магазинъ», — см. отд. 2-ой рубр. «Спорт. предметы» и «Бритвы».
 фонъ-Амерингенъ, Саянъ. Гаванная, 3.
 Америкъ, Марк. Ис. Пушкинская, 57. Фабр. обоевъ А. К. Мантисанъ.
 — Мар. Ис. Земская, 25. У-ще Р. И. Америкъ, содержат. училищ.
 — Н. И. Земская, 25. У-ще Р. И. Америкъ.
 — Рев. И. Земская, 25. Сол. у-ща Р. И. Америкъ.
 — Ф. И. Полтавск. Побѣды, 82. Акуш., массаж.
 Амниновъ, Ицко Шлем. Мясодовская, 42.
 — Герас. Новобазарный пер., 3. Мясн. торг.
 Аморе, Херсонская, 21. Шк. кр. и плет. круж.
 Ампилоговъ, Вас. Афан. Колбевская, 40. Довѣрен. т.-ва И. Д. Сытина.
 Амсель, Тауба. Екатерининск., 5. Маг. мужск. платья.
 Амстиславскій, С. Жуковского, 41. Т. л. «Я. Хаславскій».
 Амтовъ, Вал. Вас. Шалнишкая, с. л. Дмвл. 326.

У. ЛАНДЕСМАНЪ. Большой выборъ мужского, дамского, дѣтск. и форменнаго платья. ПРИЕМЪ ЗАКАЗОВЪ. Улица Кондратенно, д. № 40. Тел. 5-76. ЦѢНЫ ОПТОВЫЯ. Въ магазинѣ лифтъ.

«Амурское О-во Пароходства и Торговли», — см. отд. 2-ой рубр. «Пароходства».

Амчиславскій, Б. Екатеринбургская, 60. Колбасн. торговая.

— Солом. Борох, Нѣжин., 13.

Анагности, Димит. Георг. Трусова, 4. Тлфи. 9-78. Редак. «Извѣст. гор. думы»; канц. гор. упр.; Роман. санит. попеч. о-во пособия бѣдн. гор. Одес.; 3-е гор. по кв. вал. прис.

— Ив. Георг. Ольгивск., сп. 7. Финанс. отд. гор. упр.

— Неон. Петр. Котлѣвская, 5. Дмвл. 124, 304.

Ананіевъ-Первани, Кир. Георг. Софійевская, 30.

«**Ананій Кіевскій**», т. д. — см. отд. 2-ой рубр. «Кофе», «Чай», «Сахаръ», «Японскія издѣлія».

Ананьева, Дар. Барутинскій п., 8. Бак. и таб. торг.

Ананьевъ, Ив. Игл., кск. Екатеринбургская пл., 5. Главн. скл. тамож.

— И. упаковщ. торг. дома «Елише Гальперинъ».

Анаплоти, Вас. Привозн. пл., 38. Бак. и таб. торг.

Анастасіади, Алдр. Никл. Греческая, 12. О-во взаимн. вспомош. приказ. христ.

Анастасьева, Ольга. Нѣжинск., 27. Буфетъ.

Анастасъ, Христоф. Анастас. Успенская, 39.

Анастасова, Над. Вас. Нѣжин., 30. Гимн. Н. А. Бутовичъ.

Анастасовъ, Алдръ Георг., ин. Манежная, 9. Уѣздн. земск. упр.

Анатра, Альфр. Варф., гс. Скобелева, 2. Городов. попеч. дѣтск. пріют.; кружокъ «Спортъ»; научно-спорт. о-во од. Аэро-клубъ.

— Арт. Ант. Николаевск. бул. 10. Тлф. 1-94. Глаш. город. дум; о-ва содѣйств. акад. жизни И. Н. Универс.; поч. мир. судья; упр. Сибирск. торг. банка; 6-ое по над. съ недв. имущ. прис.; чл. сов. 2-го одес. о-ва вз. шред.; предс. Новорос. о-ва вощ. голуб. спорта; город. попеч. дѣтск. пріют.; круж. «Спортъ»; през. плучно-спорт. о-ва Од. Аэро-Клуб.; о-во взаимн. охр. кред. Дмвл. 3, 74, 113.

— Жуковского, 13.

— Варволом. Анжел. Скобелева, 2. Телефонъ 25-44. англійск. клубъ. Вице-пред. одессаго учетнаго банка; 1-ое по налогу съ недвиг. имущ. прис.; тов. предс. мельнич.-техн. у-ща; предс.

о-ва взаимн. страх. фабр. и ремесл.; о-во поп. о больн. дѣт. Дмвл. 103, 143, 178, 210, 230, 260, 329.

Анатра, Влад. Анж., кск. Евангелич. пер., 7. Тлфи. 2-29. Ст. канд. на судебн. должн.; чл. правл. акц. южи.-рус. о-ва печати. дѣла; о-во для устр. дешев. ночл. пріют. Одесск. автомоб. о-во.

— Ел. Анж., дч. дес. Торгов., 2. Тлф. 7-46. Дмвлд., 91, 196, 230, 250, 260, 281, 309.

— Лар. Фед. дч. сс. Никол. бульв., д. Вайнштейна. общество вспомош. кур. О. В. Ж. К.

— Мар. Куз. Скобелевск., 16. Дмвлд. 80, 112, 230. тлф. 67-07.

— Мих. Анж., гс. Пушкинская, 29. 1-ое гор. по над. съ недвиг. имущ. прис.; поч. попеч. 4-ой гмн. Дмвл.: 91, 196, 230, 250, 260, 281, 309.

— Над. Никл. Евангеличскій пер., 7. Предс. на о-ва сод. физич. восп. дѣтей; о-во вспомош. нужд. учаш. въ нар. у-щахъ; слав. благ. о-во им. св. Кирилла и Меодія; тов. предсѣд. Черн.-морск. благотв. о-ва.

— Раф. Варф., пот. поч. гр. Гоголя, 16. Тлфи. 42-05.

— Э. Э. Скобелева, 2. Женск. благотв. о-во; убѣж. для гуверн. уч. и бои.

Анашкина, Петропавловск., 58. тлф. 57-06.

Анашкинъ, Ник. Як. Петропавловская, 40. Т. Д. «Я. Д. Анашкинъ». Петроп. санит. попечит.

— Я. Д. Кондратенко, 10. Тлф. 16-69; 25-95. т. д. «Я. Д. Анашкинъ». Дмвлд. 143.

Анбиндеръ, Л. Скобелева, 5. Шмуклерск. издѣл.

Анбургъ, Пава Исаяк. Садовая, 13. Аг.-ком. к-ра «М. Розентонеръ и Ко».

— Осипъ Моисеев. Нѣжинск., 20.

Анбѣва А. Н. Успенск. 64.

Ангартъ, Вит. Мих. Софійевская, 9. Тлфи. 9-98.

— Е. Е. Ольгивск., 24. тлф. 64-98.

Ангелиди, Ангел. Никл. Греческая, 14. Мылов. зав. Е. И. Шаміе и Ж. А. Наума.

— Е. В. ул. 19-го февраля, 63.

— Евст. Вас. Мясоѣдовская, 38. О-во вз. кред. домовл. и земл. Херс. губ.

— И. И. Скобелева, 1. Тлфи. 26-88. Вино-гастроном. ма-газ.

Ангелиди, Э. Е. Скобелева, 1. Дмвл. 287.

Ангелло, Георг. Никл. Коблевская, 29. Черн.-Азовск. фабр. конс. С. Б. Фальцъ-Фейль.

Ангелова, Мар. Павл. Княже-ская, 5. Маринскій пріютъ.

Ангеловъ, Григ. Степ. Про-віантская, 13. Петроп. санит. поп. Дмвл. 225.

— Ив. Юр. Новосельскаго, 49.

Ангелопуло, Аф. Григ. Панте-леймоновская, 99.

— Мовша Ицк. Б.-Арнаутская, 59.

Ангертъ, Вл. Гр. Нѣжинская, 1.

— В. И., акуш. Французскій бул., 30. О-во взаимн. пом. акуш.

«**Англія**», — см. отд. 2-ой рубр. «Гостиницы».

Ангилевичъ, Дав. Исаен., пре-подав. еврейск. мужск. уч. Вассермана, Розумовская, 33.

Ангураки, Мих. Георг. Колон-таевская, 19. О-во взаимн. вспомош. мясоторг. христ.

— Мих. Юр. Колонтаевск., 19.

Андабурскій, Д. А. Нѣжинск.-16. Анд. о-во Либав. масл. доб. бывш. Килера.

— М. Е. Нѣжинская 16. Анд. о-во Либав. масл. доб. бывш. Килера.

Андахеръ, Ф. Г. Петра Вели-каго, 22. Механич. мастерск.

Андерсонъ, Вас. Анд. Москов-ская, 74. Т-во сахаро-рафин. зав.

— Густ. Анд. Градоначальни-ческая, 23. Дмвл. 71.

— Екатер. Виноградн. пер., 3. Дмвл. 44.

Андерсонъ, Ив. Из. Ришельев-ская, 26. Управл. акц. общ. проб. мануф. «Викандеръ и Ларсонъ».

Анджеан, Вас. Никол., прав. Розумовская, 23. 60-й пѣл. Замоскн. полкъ.

— В. Новосельскаго, 7. Банк. конт. бр. Куссинъ.

Анджело, Алдръ Никол. Кня-жеская, 4.

— Влад. Ник. Новосельска-го, 7.

Андингъ, Герм. Георг. Пиро-говская, 15.

— Пауль. Пироговская, 15. Германск. благотв. о-во.

Андица, Конст. Панаіот. Бол-гарская, 43. Дмвл. 30.

Андольевъ, Ив. Захар. Сирот-ская, 3. Гор. съѣздъ мор-суд.

Андонаки, Сид. Польскій сл. 6. Пивная.

Аноніевъ, И. Пантелеймонов-29. Съѣстная.

Андражевскій, Март. Мих. Ла-герная. Дмвл. 134.

Андрачниковъ, Л. Старопорто-
 франковская, 103. Прод. до-
 рожаи вещей и одѣльно-
 матраци, маст.
 Андреанити, Людв. Людвигов.
 Нѣжинская, 1 акушеръ.
 — Акил. Полтавск. побѣды,
 66, прачешная.
 Андреева, Вара. Оет. Сиротск.
 пер., 7. Дмвл. 285, 319.
 — Е. С. попеч. о-во покров.
 животн имени «С. И. Рал-
 ли».
 — Клавд. Степовая, 30. Пе-
 карня.
 — Марія Фед. Вѣтрогонная, 5.
 Дмвл. 59.
 — Над. Тим. Коблевская, 31.
 Гимн. уч. танц. Инст. Имп.
 Ник. I; гим. О. В. Кандыби;
 гимн. им. С. И. Видинской,
 сод. В. И. Мельницкой.
 — Праск. Никит. Волкова, 5-7.
 Дмвл. 51, 174.
 — Ульяна Ив. Сиротская, 31.
 Дмвл. 256.
 Андреевичъ, Ант. Ул. 19 февра-
 ля, 47, Кузнечн. маст.
 Андреевская, Вѣра Ферд. Бѣ-
 линскаго, 14. Дмвл. 40.
 — Над. Тим. Коблевская, 31.
 Андреевскій, Алдръ Филипъ,
 асс. Соборная, 1. Чл. окр.
 суда.
 — Георг. Дм., ка. ул. Кондра-
 тенко, 8. Глави складъ Та-
 таможи.
 — Григ. Тим. Старорѣзничн., 3.
 — Игн. Петр. Дегтарная, 8.
 — Конст. Эраст., зс. Лидерсов-
 ской бул., 17. Тлфн. 1439.
 Дмвл. 84, 140, 286.
 Андреевъ, А. М. Полтавской
 поб., 66. Прачешная.
 — А. С. Соборная площ., д.
 Мартынова. Ссудо-сберег.
 и вспомог. кас. служаш. въ
 торг. т-въ А. К. Дубининъ.
 — Алдръ Андр. Преображен-
 ская, 25.
 Андреевъ, Алдр. Никл., тте. Ан-
 дросовскій мостъ, главн.
 упр. раб. порта. Бухг. упр.
 главн. инж. Новорос. ком.
 порт.
 — Алдр. Никл., плк., Военный
 спускъ, 3, помощн. Округ.
 Интенданта.
 — Ал-ѣй Прокоф. Пантелей-
 моновская, 30.
 — Афян. Ив. Романовская, 3.
 Дмвл. 246.
 — Вас. Мефод. Итальянскій
 бул., 10. Гор. станц. ю-зап.
 ж. дор.
 — Ег. Никл. Б.-Фонтантанъ,
 соб. дача.
 — И. Григ. Слободская, 53.
 Скл. угля и дровъ. Дмвл.
 83, 134, 136.
 — Ив. Игн., нч. Французскій
 бульв., 29.

4-ый окр. херс. акц. упр.;
 комисс. при особ. комисс.
 попеч. о нар. трезв.
 Андреевъ, Ив. Мих., кл. Пан-
 телеймоновская, 21. Прист.
 Александровскаго уч.
 — Ив. Фед. Слободская, 53.
 Дмвл. 262.
 — М. В., сс. Институтская, 9.
 Инст. Импер. Николая I;
 воен. у-ще.
 — Никл. Григ. Полтавской по-
 бѣды, 82. Руск. товар. «Ка-
 раванъ».
 — Никл. Мих. нс. Гоголя, 4.
 Предс. под. нисп. 9-го гор.
 по кварт. нал. прис.; 9-ое
 гор. раскл. прис.; 9-ое по
 по гос. нал. съ недвиж. им.
 присутствія.
 — Капитанъ. Пироговск., 23.
 Пав. Егор. Николаевская
 дор., 206.
 Пав. Ив. Екатерининск. пл.,
 8. Тлфн. 3-76.
 — Пед. Ив. Романовская, 3.
 Дмвл. 246.
 — Петръ Игн. Лагерная, 39.
 Дмвл. 134.
 — Петръ Никл., кс. Рожде-
 ственскій пер., 5-6. Лнг.-арт.
 клубъ. Чин. для поруч. при
 южн. там. окр.
 — С. Московская, 17. Парик-
 мах.
 — Самс. Карл. Старопорто-
 франковская, 33.
 — Серг. Ос. Московская, 137.
 Экспорт. к-ра зерна и спир-
 та Терещенко.
 — Серг. Степ. Соборн. пл., б.
 тлф. 38-35. Нотар.; о-во
 вспомош. нужд. курсистк.
 О. в. ж. к. Дмвл. 337.
 — Ю. А., попеч. о-ва покров.
 животн. имени С. И. Ралли.
 — Фед. Никл. Стронт. пер., 7.
 Стронт. отд. гор. управа.
 Андрейцевъ, Ив. Ив. Юрьев-
 ская, д. Пташникова, Ст. «Од-
 Товарная».
 Андрейченко, Сем. М.
 Андрекусъ, Казим. Франц. Ул.
 Петра Великаго, 11. Тлфн.
 9-30. Довѣр. чертеж. бюро
 Я. Ф. Гетмана; секр. об-ва
 взаимн. вспомош. литовц.
 Андреолети, Л. Л. докторъ.
 Нѣжинская, 1.
 Андрець, Коблевская, 32. Га-
 лантерейн. торг.
 — Никл. Феликс. Коблевская,
 32. Довѣр. галант. магаз.
 «Ф. Андрець».
 Андрець, Юл. П. Коблевск., 32.
 Галант. маг. «Ф. Андрець».
 Андреевская, Е. Успенская, 72.
 Прачешная.
 Андреевская, Люція Яков.
 Коблевская, 5. Адр. столъ.
 Андреевскій, Флор. Никл. Ба-
 зарная, 2.



Андрить, Влад. Фом. Михай-
 ловская, 23. Смотр. маг. од.
 гл. матер. скл. ю.-з. ж. д.
 — Людв. Фом. Поощрнт. ска-
 ков. о-во.
 Андрианона, Анаст. Суворов-
 ская, 29. Дмвл. 287.
 Андрианкинъ, Мак. Суворовск.,
 29. Дмвл. 287.
 Андрианова, Ир. Дм. Смирнова
 ул., с. д. Дмвл. 163, 264.
 Андриановъ, Ант. Мих., инж.-
 техн. Коблевская, 17.
 — Б. Божакниа, 31. Портняж.
 маст.
 — Пав. Марк., плк. Черномор-
 ская, 20. Тлфн. 45-18. Воен.
 у-ще; секр. од. отд. Имп.
 русск.-воен. истор. о-ва.
 — Редакторъ «Русск. Воинъ».
 Андрианополитъ, Ал-ѣй Степ.,
 кс.; маг. вет. наукъ. Лер-
 монтовскій пер., 9. Окр.
 воен. вет. упр.; 15-я арт.
 бриг.; вет. вр.
 Андрианопуло, Аф. Каранго-
 ва, 6. Салонъ шлятъ.
 Андриевскій, Евг. Пет. Михай-
 ловская пл., 16. Михайл.
 церк. на Молдав.
 Андриецъ, Вас. Ефр. Тодорова,
 36. Дмвл. 295.
 Андрийченко, Анаст. Ив. Сред-
 ная, 55. Дмвл. 271, 345.
 Андрияць, А. Новоконная пл.,
 3. Торг. каш. туфл.
 Андровичъ, Мих. Ив. Отрах-
 лия, 12. Скл. топлива.
 — М. Кондратенко, 9, тлф.
 8-52.
 Андронико, Анг. Георг. Воен-
 ный сп., 6.
 — Георг. Андр. Военный сп.,
 6.
 — Дмитр. Екатерининск., 2.
 Бакал.-гастроном. торг.
 — Кир. Никл. Военный сп., 11.
 — Пав. Ант. Мишаева, 4. Ро-
 ман. санит. попеч.
 Андрониковъ, Гр. Ив. Военный
 сп., 6. Обувн. маст.
 — Никл. Томаз. Ст. Днѣстръ.
 Вр. пригор. сел.; практ. вр.
 Андроновъ, Конст. Марк., диак.
 Полтавской поб., 81. Воен.
 у-ще.
 — М. приказчикъ. Косвенная,
 27.

У. ЛАНДЕСМАНЪ. Большой выборъ мужскаго, дамскаго, дѣтск. и форменнаго платья. ПРИЕМЪ ЗАКАЗОВЪ. Улица Кондратенко. д № 40 Тел 5-76. цѣны ОПТОВЫЯ. Въ магазинѣ лифтъ.

Андросова, Кс. Из. Манежная, 46. Дмвл. 150, 234, 251.
 Андросовъ, Вас. Из. Манежная, 46. Дмвл. 150.
 — Из. Мих. Манежная, 46.
 — Из. Вас. Лъсная, 12. Канц. Перес. уч.
 — Сем. Ил. Успенская, 113. Чл. окружн. суда; предс. об-ва защ. женщ.
 С. А., прч. Александрійскій переулокъ, 12, 14-й стр. полкъ.
 Андрунина, Милет. Ал-бев., ж. кап. 1-го ранга. Коблевская.
 Андрусенко, А. Преображенск., 47. Съѣзжая лавка.
 — М. Преображенская, 47. Торговля овсомъ; чай и закуски.
 Андруцопуло, Мих. Конст. Успенская, 26, тлф. 57-77. Судебн. прист. гор. съѣзда мир. судей; о-во вспомоц. нужд. учен. гимн. А. В. Каминской.
 Андрушевичъ, Алдръ Мих. Успенская, 62. Воен. отд. гор. упр.
 — В. А. Гоголя, 23. Тлфн. 6-90.
 — Екат. Арсент. Лавочная, 47. Дмвл. 108, 133.
 — Ел. Эрн., днв. Княжеская, 7.
 — Зин. Алдр. Гоголя, 23. Тлфн. 6-90.
 — Язв. Роб. Успенская, 62. Дмвл.
 Андрушкеничъ, Куир. Малоросійская, 74. Бакал. и таб. торг.
 — Мих. Фауст., плк. Ст. Дачная. Шт.-Офиц. одес. мѣст. бриг.; о-во благоустр. дачи мѣстн. въ сел. Гвиляково.
 Андрущенко, Вас. Макс. Товарная, 4. Т-во насл. В. Т. Пташниковъ.
 Андрушинъ, Аф. Никл. Польскій сп., 6. Гор. ст. юго-зап. ж. д.
 Фонтъ-Анертъ, Ават. Евг., прч. 15-го стрѣлк. полка, 4-ая станція паров. трамвая.
 Андыпа, Конст. Панайот. Болгарская, 43. Дмвл. 30. 15-го стрѣлк. полка.
 Дя-Анжело, Алдръ Из. Александровская пл., 3-4.
 Анжело, Мар. Из. Успенская, 13.
 Анкинъ, Григ. Вас. Колонтаевская, 36. Уѣздн. земск. упр.
 — Дан. Як. Треугольный пер., 4. Канц. учебн. окр.
 — Из. Из. Балковская 12. Земскій банкъ Херс. губ.
 Анкутинъ, Ос. Герас. Старобазарная площ., 61,

Аникѣя, Из. Мих. Ст. «Одесса-Главная».
 Анипольская, Берк. Лейб. Польскій сп., 1. Тракт.
 Анипольскій, Таможен. площ., 3, тлф. 39-06, трактиръ.
 Анисенокъ, Пелаг. Степовая, 66. Пивн.
 Анисимонъ, Вас. Влад., сс. Лидерсовскій бульв., 21. Га. склад. тамож.; стар. церквн. при больн. стурдз. общ. серд. сест.
 — В. Н. Новосельскаго, 1, телефонъ 42-64. Музыкальные курсы К. Ф. Лаглера.
 — Конст. Градоначальническ., 29. Малярн. маст.
 — Никл. Сильв., плк. Новосельскаго, 1. С. арт. упр. воен. окр.
 — Феод. Анисн. — жовская, 76. Дмвл. 21.
 Анискина, Ев. Серг., препод. училища № 86, Колонтаевская, 56.
 Анисиона, П. И. Колонтаевская, 48. Акуш.
 Анисимъ, Из. Тимоф. Колонтаевская, 48. Старш. бѣло-столярн. ц.
 Анисфельдъ, Зусь Рувин. Жуковскаго, 4.
 Аничковъ, Никл. Алдр., инж. п. с. Жуковская, 22.
 «Анита М-ме», — см. отд. 2-й рубр. «Шапки и шляпы».
 Анкона, Ирм. Як. Садовая, 5. Курсы нов. яз.
 Анкудовичъ, Алдръ Венед., пдплк. въ отст. Коблевская, 15. Гимн. с. р. люд.
 — Георг. Алдр. Градоначальн. 3. Гимн. Н. К. Иліади.
 — Георг. Алдр. Пшоновская, 16. Гимн. Н. К. Иліади.
 «Аннетъ» М-ме, — см. отд. 2-й рубр. «Парикмах.»
 Анни, Р. Колонтаевская, 41. Сапожн. маст.
 Анніесь, Роз. Садовая, 16.
 Аннушкинъ, Д. Ольгивская, 25. Мѣдно-цинк. маст.
 «Анонимное о-во дубильныхъ матеріаловъ въ Парижѣ», — см. отд. 2-й рубр. «Дубильная вещества».
 «Анонимное об-во пробочной мануфактуры», — см. отд. 2-й рубр. «Пробки».
 «Анонимное об-во Радомскаго завода», — см. отд. 2-й рубр. «Бутылки, стекло».
 «Анонимное об-во стеариноваго завода», — см. отд. 2-й рубр. «Свѣчи».
 «Анонимное об-во химич. продукт. и маслб. въ Одессѣ» — см. отд. 2-й рубр. «Масла растит. и смол., хим. прод., масло кокос.»
 Аносовъ, Из. Алдр., инж.-тех. Дальницкая, 7. Техн. ж.-дор.

Анохинъ, Из., днв. Военный сп., 2.
 — Никл. Никл., кс. Успенская, 41, 4-ая гимназія.
 — Петръ Из. Градоначальническій сп., 8. Дмвл. 72.
 — Серг. Фед. Мельничная, 28. Дмвл. 157.
 Ансельманъ, Андр. Из. Алексеевская пл., 20. Дмвл. 7.
 — Эдуардъ. Гоголя, 9.
 Ансельмъ, Ан. Як. Нѣжинская, 71.
 — Вас. Из., пот. поч. гражд. Шабо. 2-ой гил. куп. Комит. торг. и мануф.; одес. гор. по фабричн. и горн. дѣл. присутств.; казн. сов. съѣзда, пред. пром. и торг. юга Россіи; предс. сов. о-ва фабрик. и заводч.; предс. об-ва для надз. за паров. котл.; о-во взаимн. страх. фабрикант. и ремеслен.; о-во благоустр. Молдав.
 — Влад. Эд. Казарменій пер. 5. Соборн. ком. об-ва вспомоц. бѣднымъ.
 — Е. Гоголя, 9. Убѣж. для гуверн., учит. и боннъ; о-во поп. о больн. дѣтихъ полк. «Капля Молока».
 — Из. Адам., инж.-техн. Бугаевская, 1. Директ. пивоварен. зап. «Ф. Енин и Ко».
 — Роб. Як. Нѣжинская, 71. Торг. домъ «М. Рауша», настройщикъ.
 — Руд. Як. д-ръ мед. Екатерининская пл., 8. Практ. вр.
 — Эд. Як., куд. 2 г. Гоголя, 9. Тлфн. 33-26. Директ. одес. Учетн. банка; выборн. куп. печ. посл.; бирж. комит.; арбитр. комисс. бирж. ком.; комит. торг. и мануфакт.; коммерч. у-ще Имп. Николая I; о-во вспомоц. нужд. учен. 4-й гимн.
 Ансютина, Евг. Афан. Ольгивская, 1. Зав. училища № 79.
 Антель, Рев. А. Ришельевская, 25. Торг. игрушк.
 — С. Провіантская, 9. Парикмах.
 Антеръ, Екат. Новорыбинъ. А. пшчбумажная торговля.
 Антикъ, В. и Ко., Москв., «Польза», — см. отд. 2-й рубр. «Книжное дѣло».
 Антипа, Евст. Из. Греческая, 33. Тлфн. 55-14. Прис. переводч. при окр. судѣ; бирж. нотар.; чл. сов. о-ва воспит. испр. приюта.
 Антипова, Ан. Фед. Ремесленн. 2. Черноморск. блг. о-во.
 Антиповъ, Вас. Зах. Москвская, 165. Ака. о-во «И. И. Генъ»; о-во пособ. бѣдн. на Пересыпи.

Антиповъ, Тим Никл. При-
возная пл., 72. Тракт. в-ля.
Анталъ, Мар. Франц. Шего-
лева, с. д. Дмвл. 329.
Антиокакисть, Г. А. Скобелева,
14. Тлфи. 52-15.
Антоневичъ, Ант. Богд. Мараз-
левская, 46. Тлфи. 40-90.
Антоненко, С. Софиевская, 10.
Табач.-бакал. торг.
Антони, Руд. Георг. Черно-
морская, 26. Книготорг. т-во
«Культура».
— Алдра Мидлт. Дмвл. 343.
Де-Антонини, Мих. Карл. Ма-
разлевская, 12. Тлфи. 3-85.
Прис. пов.
— С. Маразлевская, 12.
Антониу, Д. Скобелева, 9. Тлфи.
12-41. Опт. скл. винъ; бак.-
гастрон. торг.
— Мих. Никл. Скобелева, 9. Ви-
ноторговля.
— Ток. Ант. Коблевская, 27.
Антонова, Мар. Леонт. Рома-
новская, 6-б. Дмвл. 39, 248.
Антоновичъ, Ан. Евг. Хутор-
ская, 80. Дмвл. 321.
— В. Л. Полтавской поб., 76.
Одес. частн. ломб.
— Вик. Божакина, 126. Бак-
табачн. торг.
— Викт. Ив., днн. Полтавской
поб., 4. Тлфи. 51-78.
— Вильг. Ремеслен., 14. Тлфи.
23-85. Аптек. маг.
— Влад. Мих. Помощн. прис.
пифр. Служ. въ одесскомъ
таможн. Торговая, 15.
— Владисл. Конст. Полтавской
поб., 41.
— Ив. Ив. Полтавской поб.,
41. Дмвл. 208.
— Мар. Алдр., ж. сс. Кузнец-
ная, 22.
— Мать. Евг. Хуторская, 80.
Дмвл. 321.
— Мих. Ив. Карангозова, 14.
Украинск. клубъ.
— Фед. Ил. Вятрогонная, 14.
Дмвл. 60, 314.
— Юл. Изн. Ремесленная, 14.
Тлфи. 23-85.
— Ф. Училищная, 30. Таб. торг.
Антоновскій, Ив. Ив. Полтавск.
поб., 81.
— Мошко Инк. Базарная, 52.
Антоновъ, Шетной пер., 10.
Дмвл. 331.
— Авд. Ив. Привозная пл., 44.
— Вас. Алдр. Старопортофр.,
91. 2-ое одесск. о-во взаим.
кредита.
Антоновъ, Викент. Ал-фев.
Екатерининск., 61. Т-во «Бр.
В. и Н. Блайдовъ».
— Григ. Викт., хорунж. Ср.
Фонтанъ, 3 ст., д. Добро-
жинскаго, 8-ой Донской
каз. полкъ.
— Ив. Божакина, 109. Бакал.-
таб. торг.

Антоновъ, Мих. Ал-фев. Срѣ-
тенскій пер. 14.
— Дмитр. Балковск., 81. Дмвл.
18.
— Алдр. Иван. служ. казнач.
ул. Бѣлинскаго, 3.
— С. И. ул. Петра Велик., 28.
таф. 17-67.
Антонопуло, Дм. Фед. Греческ.,
35. Агент. к-ра т. д. «Пари-
гори и Янакопуло».
— Леон. Ив. Гоголь, 1.
— Феод. Дмитр. Греческая, 35.
Антопъ, Адол. Фридр. Михай-
ловская пл., 17.
Антонъвичъ, Ал-Герм. Франц.
Карангозова, 14.
Антосевичъ, Ив. Феод. Пиро-
говская, 9.
Антосиясь, Ек. Кир. Ломанный
пер., 16. Дмвл. 143.
Антошина, Генр. Фридр. Го-
родская, 17. Дмвл. 67.
Де-Антуани, Ан. Ив., вл. кап-
лейт. Книжеская, 12. Дмвл.
332.
Антуанетъ, школа шляпъ. Ели-
саветинская, 23.
Анукова, Матр. Ив. Гоголевск.,
46. Дмвл. 63.
Ануфриевъ, Афан. Кондр. Тро-
ницкая, 56. Т-во м-ры «Э.
Циндель».
Анфилова, Ол. Феод. Бѣлинска-
го, 9. 3-я гимн.
Анфиловъ, Фед. Ив., дсс. Лер-
монтовскій пер., 9.
Анциферова, Екзт. Степанов.
Дмвл. 26.
Анциферовъ, Конст. Николф. С.
Кривая Балка. Вр. пригор.
седен.; попеч. кривобалк. са-
нитарн. попеч.; практ. вр.
Анчелевичъ, Душ. Морд. Успен-
ская, 76. тлфи. 22-89. Мо-
литв. д. «Гемиласъ-Хеседъ»
№ 21.
Анчипольскій, Нахм. Мордк.
Екатерининск., 103.
Анчутинъ, Вас. Алд. Дерiba-
совская, 29. Тлфи. 11-20. Мо-
сковск. рест.
Аноситина, Евг. Афан. Ново-
селскаго, 6.
Анотинъ, Степ. Мельничная,
10. Парикмах.
Апальковъ, С. Манежная, 46.
Мясн. торг.
Апанасенко, Як. Григ. теле-
граф. Среднефонтанск., 33.
Апардианцъ, С. Полтавск. поб.,
77. Парикмах.
Апельблатъ, Кельм. Волопро-
водная, 3. Парикмах.
Апигъ, Янъ Петр. Преображен-
ская, 50.
Апатовскій, Янк. Инк. Кузнец-
ная, 45.
Аплечевъ, Никл. Никл.,
пдплк. Книжеская, № 27.
Тлфи.: кв. 16-71; канц.
16-47. Жанд. упр.
Апличковъ, Алдр. Дегтяри. 9.

БОРЖОМЪ

Превосходная
ЛѢЧЕБНАЯ И
СТОЛОВАЯ ВОДА.

Апогъ, Ал. Арт. Ланжеронов-
ская, 28.
Апокурастову, Георг. Прохо-
ровская, 6. Туфельн. маст.
Апольникова, Соф. М.-Арнау-
тская, 71. трактиръ.
Апостоли, Ан. Андр., Завѣд.
училищ. № 87. Полтавской
побѣды, 98.
— Вас. Вас. Полтавской поб.,
98. Александр. санит. поп.
Дмвл.
— Пантел. Польская, 3.
— Петръ Вас., отст. кап. Коб-
левская, 15.
Апостолиди, Алдръ. Примор-
ская, 22. Дмвл. 225.
— Ан. Андр. Малофонтанская
дор., 16. Завѣд. у-ща №
87.
— Вас. Приморская, 22. Дмвл.
— Дмитр. Екатерининская пл.,
5. Обувн. торг.
— Мих. Приморская, 22. Дмвл.
225.
— Никл. Приморск., 22. Дмвл.
225.
Апостоловъ, Дмитр. Степовая,
28. Цинкогр. «Од. Нов.».
— Дм. Петр. Успенская, 5.
Женск. гимн. В. Н. Масло-
вой и М. Н. Градской;
Рег. церкви при больн.
стурдз. общ. сердоб. сест.
— И. Н., ка. Софиевская, 7.
столонач. Херс. дух. конс.
Апостолополо, Вас. Григ., вл-
шт.-кап. Книжеская, 33.
— Пав. Онуфр. Иѣжинская, 18.
Акц. о-во Мальцев. зав.
Апостолу, Зоя Дм. Иѣжинск.,
18. Муз. курсы А. А. и С.
А. Грещихъ.
Аппакъ, Юс. Изл., пдпрч. Дег-
тяри, 18. 60-ый пѣх. За-
мосскій полкъ.
Апохалова, Ол. Петр. Елиса-
ветинская, 2. 2-ая жен. гимн.
Апродовъ, Пет. Троф., шт-
кап. Уютная, 5. 14-й стрѣ-
лковый полкъ.
— Троф. Пет. Коблевская, 26.
9-ое гор. по госуд. изд. съ
недвиж. имущ. прис. Дмвл.
314.
Апрѣлевъ, Фед. Ив. Преобра-
женская, 85. 7-ое гор. по
нал. съ недвиж. имущ. прис.;
Успенск. комит. о-ва по-

У. ЛАНДЕСМАНЪ. Большой выборъ мужскаго, дамскаго, дѣтск. и форменнаго платья. ПРИЕМЪ ЗАКАЗОВЪ. Улица Кондратенко, д. № 40. Тел. 5-76 ЦѢНЫ ОПТОВЫЯ. Въ магазинѣ лифтъ.

- мощи бѣди; ст. Александр-Невск. тюрьма. церк.
- Антиповъ**, Фед. Привозн. пл., 82. телф. 16-64. Бакал. т-ля.
- Антекарева**, Фан. Самойл. Полтавск. поб., 62. Учитель.
- Антекаръ**, Л. 19 февраля, 8.
— Г. А. Троицкая, 7, тел. 22-76. Шмуклер. маст.
- Мойше Янк. Троицкая, 7. Стол. маст.
- Сем. Исаак. Суворовская, 15. Т-во парфюм. фабр. А. М. Остроумова.
- Шейба Шаев. Ул. 19 февраля, 8.
— Г. Б. городск. агентъ. Книжная, 3.
- Антекаръ**, Эст. Суворовская, 15. Салт. угля и др.
- Антеманъ**, М. М. Кузничная, 49. Акуш., массаж., осп.; о-во взаим. помощ. акуш.
- Ангеръ**, Нех. Меер. Дерибасовская, 9.
- Апфельбаумъ**, К. О. Херсонская, 28. Акуш.
- Апфельцвейгъ**, Абр. Григ. Розумовская, 15, тлфи. 13-09. Гл. аг. 1-го Рос. страх. о-ва.
— Алдръ Влад. Комитетская, 10. О-во взаимн. кред. домовл. и земл. Херс. губ.
— Григор. Абрамов. Суворовская, 35. Гл. аг. перн. Рос. страх. о-ва.
— Ек. Герш. Ремесленная, 22.
— Ехель Герш. Староръзничная, 26, тлфи. 43-21 (скл.). Скл. аптекар. стекла. Дмвл. 209, 287.
— Г. Коблев., 42. Тлфи. 31-21. Зубн. вр.
- Арабаджи**, А. Болгарская, 64. Виноторговля.
— Афан. Павл. Болгарская, 46. Дмвл. 98, 146.
— Пет. Дм. Екатерининская, 24. Госуд. банкъ.
- Арабажинъ**, Серг. Ив., кск. Мельничная, 49 4-й окр. херс. акц. упр.; потреб. о-во служ. въ херс. акц. упр.
- Араkelовъ**, Х. А. Тираспольская, 29. Парикмахерская.
- Аракъ-Оглы**. Книжеская, 13.
- Арановичъ**, Б. З. Треугольный пер., 13. Колод. маст.
— Ид. Розумовская, 25. Обушная маст.
- Арановичъ**, И. М. Жуковского, 14. Тлфи. 13-83. Зав. земл. оруд.; о-во для доставлен. средствъ проф. у-щу Б. Гольдштейнъ и М. Б. Шпиглеръ. Дмвл. 38.
— М. Суворовская, 11. Бакал. табачн. торг.
— С. М. Ремесленная 22, тлфи. 65-76.
- Арбахъ**, Алдръ. Спиридоновская, 8. Переплетн. маст.
- Арбейтманъ**, И. Юс., инж.-электр. Коблевская, 29. Тлфи. 47-38.
- Арбитманъ**, Арон. Лейб. Вишня, 110. Рыбн. торг. Я. Гройсмана.
- Арванити**, М. Карантинная, 6. Бак и таб. торг.
— Никл. Пант. Екатерининская, 83. 2-ое гор. по госуд. нал. съ недвиж. имущ. прис. Дмвл. 196, 310.
— Спирид. Пант. Базарный пер., 1. Дмвл. 13, 193, 310.
— Христ. Ив. Гостин. «Ялта». Сыскн. часть.
- Арвентьевъ**, Ив. Георг. Слободка Романовка, Яковлева ул. № 2. Общество взаимн. помощ. на случ. смерти мясот. христ.
- Аргамась**, Пет. Анаст. Красный пер., 3.
- Аргиропуло**, Ан. Григ. Успенская, 31.
— Вас. Дмитр. Екатерининская, 9. Земск. б-къ Херс. губ.
— Мих. Дмитр. Успенская, 31. Контр. гор. упр.; ссудосбер. касса служ. въ город. общ. упр.; Херсонск. свит. попеч.
- Аргирость**, Ант. Левашевскій сп., 9. Бак и таб. торг.
- «Арго»**,— т-во, Тифлисъ, — см. отд. 2-ой рубр. «Коньякъ».
- Аргузина**, Ек. Фед. Куликовскій пер., 7. Дмвл. 131.
- Аргузинъ**, Алдр. Фед., кс. Куликовск. пер., 7. Контр. пал.
- Аргутинская**, Брон. Напол., кн. Отрадная, 23. Гимн. С. А. фонъ-Гиршъ-Браммъ.
- Аргутинскій-Долгоруковъ**, Кн. Садовая, 6, тел. 67-63.
- Ардонъ**, Ден. Юл. Софиевская, 15. Реал. у-ще В. А. Жуковского; гимн. С. И. Видинской, сод. В. И. Мельничной.
- Ардшвили**, Никл. Варден. Коблевская, 40. Апг. ст. гор. больн.
- Аренбергъ**, Алдръ Анис. Тетралън. пер., 14. Тлфи. 56-88. Сотрудн. «Одес. Нов.». — Бор. Мойс. Николаевская дор., 207.
- Аренбергъ**, Соф. Ант. Николаевская дор., 207.
- Арендаръ**, Алдръ. Рязовская, 33. Машин. орган. маст.
- Аренковъ**, Г. А. Ришельевская, 22. Тлфи. 38-87. Одонтолог. о-во; зубн. вр.
- Аренсбургъ**, Ришельевск., 69. Коммерч. типогр. Б. И. Сапожникова.
- Аренштейнъ**, Б. А. Пушкинск. 55. Акуш. масаж.
- Ареопати**, К. Скобелева, 40. Портивж. маст.
- Арефьева**, Екат. Степ. Софиевскій пер., 6.
- Арзумановъ**, Алдръ Григ. Тираспольская, 24.
- Арзуманопуло**, Георг. Сем. Дерибасовская, 10. Фрукт. торг. С. Г. Арзуманопуло. Дмвл. 352, 360.
— Сем. Георг. Дальник., 30. Фрукт. торг.
- Арунианъ**, М. Х. Староръзничная, 28. Фабр. искусств. минерал. водъ.
- Арико**, А. С., узл. телеф. и телегр. стани.
- Аримягъ**, Я. Ярмарочная пл., 179. Торг. сѣномъ.
- «Аристовъ и Саловъ»**, т. 2. Кострома,—см. отд. 2-ой рубр. «Пагока».
- «Арицменди и Генага»**, Эйбаръ—см. отд. 2-й рубр. «Оружје».
- «Ариеметръ»**, Буркардъ, Ажд. О-во,—см. отд. 2-й рубр. «Аппараты».
- Ариевъ**, А. Греческая, 15. Обойно-драпир. маст.
- Ариесъ**, Н. Х. Полтав. побѣдн. 78, тлфи. 18-51.
- Ариовичъ**, К. А. Розумовская, 34. Парикмахерская.
- «Аркадія»**— см. отд. 2-ой рубр. «Гостиницы», «Рестораны» и «Меблир. комнаты».
- Аркадьева**, Пол. Павл. С. Ром. Пушк. у-ще. У-ще № 63.
- Аркадьевъ**, Влад. Никл. Черковная пл., 17. Зав. Пушк. у-ща № 42-43; Ром. свит. попеч.
— Влад. Ал-евъ, врачъ дѣтн.
- Аркаловичъ**, П. Г. Новосельск. 65. Тлфи. 49-81.
- Аркасъ**, Ем. Лютеранскій пер. 11. Греческ. у-ще.
- Аркатовъ**, А. Е. Новосельск. го, 99.
- Аркидось**, Як. Солом. Книжеская, 26.
- Аркудинская**, Ел. Павл. Нѣжинская, 12. Гимн. Н. Бутовичъ.
— Люб. Львов. Петра Великаго, 6. Дмвл. 200.
— Нат. Пав. Нѣжинская, 12. Гимн. В. И. Малайрова; назія А. В. Горѣевой.
- Аркудинскій**, Пав. Серг., Нѣжинская, 12. Тлфи. 38-36. Гласный городской думы. Предс. уѣздн. земск. упр. поч. мир. судья; особ. по городск. дѣламъ прис. особ. по дѣламъ объ общ. присутств.; попеч. о слѣпыхъ; чл. землеустр. комис.; предс. ссудо-

касси служ. од уѣз. зем.
 Аркузи, И. Д. Гимназич., 22.
 Аркусь, С. Еф. Княжеск., 28.
 Аркушевскій, И. Скобелева,
 20. Тлфн. 2-00.
 «Аркушевскій, К. и Комп» —
 см. объявл. впереди текста.
 Арлинскій, Г. Б. Ришельев-
 ская, 27. Тлфн. 17-44. Пис-
 чебумажн. торг.
 — М. Скобелева, 21. Переплет-
 ная и графилъня.
 Аршокъ, А. М. Б.-Арнаутск.,
 14. Секр. комисс. по разд.
 пособ. топл. и мащ. бѣдн.
 евр.; ссудо-благотв. евр.
 о-во «Милусь Хеседъ».
 — Ис. Мойс. Б.-Арнаутская,
 14. Тлфн. 27-82. Евр. больн.;
 практ. пр.
 — Сол. Азр. Б.-Арнаутская,
 14. Пмшн. прис. пов.
 «Арматура» Южно-Русск. ар-
 матури. и литейн. заводъ
 — см. отд. 2-я рубр. «Ар-
 матура».
 Армашова, Авд. К. Золотарев-
 ская, 40. Дмвл. 97.
 Армашевъ, Вас. К. Золотарев-
 ская, 40. Дмвл. 97.
 — Мих. К. Золотаревская, 40.
 Дмвл. 97.
 Армеръ, Ар. Шм. Книжный
 пер. 3, прокатъ мѣшковъ.
 — Берко Ханм. Старопорто-
 франковская, 137.
 «Армуръ и Коз. Чикаго» — см.
 отд. 2-ой рубр. «Садо».
 Арнаутовъ, Дончо Ив. Книже-
 ская, 24.
 Арнаутовъ, Ал-ѣй Дм., кап.
 Ст.-Сѣвн. пл., 5. 59-ый
 пѣх. Любл. полкъ.
 — Ив. Ришельевская, 40. Бак-
 гастроном. торг.
 — Пав. Григ. Дерibasовск., 9.
 Тлфн. 18-67. Ренск. погр. и
 вин.-гастр. магаз.
 Арпери, Г. Р. Софиевская, 10.
 Тлфн. 48-67. Пар. аг.
 «Вильям. Джекобсъ, Овенъ
 и Комп.»
 Арнольдова, Ек. Алдр. Куз-
 нечная, 7.
 Арнольдъ, Шт.-кап. Екатери-
 нинская, 3.
 Лютеран. пер. 2. Секр. Гос.
 Арнольдовъ, Васил. Елалмп.
 Жуковскаго, 11. Секр. Гос.
 б-ка; благородн. собр.
 Арношть, А. Вагнеровскій пер.,
 3. Чешско-слав. благ. о-во;
 Австро-венг. благ. о-во.
 «Agnstein, S.» — см. отд. 2-ой
 рубр. «Кофез».
 Ароль, Гершъ. Картамышев-
 ская, 23. Бакал. торг.
 Аронзонъ, Алдръ Леонт. Але-
 ксандровскій просп., 8-10.
 — И. С. Херсонская, 44. Тлф.
 9-41. Комисс. по разд. по-
 соб. топл. и мащ. бѣдн.
 ев.; о-во «Бѣзда».

Аронзонъ, Як. Исид., пмшн.
 прис. пов. Херсонская, 44.
 Бес.-Тавр. зем. банкъ.
 Ароновичъ, Абр. Лейб. Под-
 тавской поб., 72.
 — Бер. Дув. Срѣтенскій пер.,
 12. Дмвл. 274, 298.
 — Бор. Абр. Привозн. пл., 24.
 — Вольф. Сим. Преображен-
 ская, 88. Скл. граммоф. I.
 Г. Вайсберга,
 — С. А. Суворовская, 25.
 Русск. торг.-промышл. б-къ.
 — Сам. Мойс. Ремеслен., 22.
 Ароновъ, Ш. Б.-Арнаутская,
 66. Обувн. торг.
 Аронскиндъ, Гершъ Сим. Б.-
 Арнаутская, 80.
 Аронскингъ, Д. Мѣшанск., 33.
 Галантер. торг.
 Аронсонъ, Лев. Феод. Стур-
 зовскій пер., 11. Довѣр.
 Сиб. торг. б-ка.
 — Р. Я. о-во вспомош. нужд.
 учащ. въ учил. Е. Е. Симо-
 новичъ, Херсонск., 44.
 — Шапса Бор. Ремеслен., 39.
 И. С. Херсонск., 44. о-во по
 раздачѣ пособій топл. и ма-
 шн. бѣднымъ евреямъ гор.
 Одессы.
 Аронсъ, Иак. Влад., поч. гр.
 Коблевская, 9.
 — Мих. Як. Коблевск., 9.
 Арончикъ, Шм. Прохоровская,
 1. Заготовочн. маст.
 Аронштамъ, Дан. Сем. Жужов-
 скаго, 4.
 Аронъвичъ, Вас. А. Торговая,
 11. тлф. 31-07. Обувн. торг.
 Арпсгофенъ, Андр. Влад., кап.
 ген. шт. бар. Книжеская,
 35. Тлфн. 51-42. Шт. Одес.
 воен. окр.
 Арпсъ, Ан. Эд. Маразлиевская,
 4. Тлфн. 22-87. Помеч. 4-й
 деш. стол. при Монастыр.
 комит.
 «Арпсъ, Эд. и Комп.» — см.
 объявл. Пробки произв.
 Арсеновъ, Вас. Ив. Маразли-
 евская, 64.
 Арсеньевъ, Алдръ Ив. Скобе-
 лева. 4. О-во «Самопом.»
 Артаболовскій, Серг. Павлов.,
 пдлк. Канатная, 85. 15-й
 стрѣлк. полкъ.
 Артамонова, Юлія Павл. Ху-
 торская, 1. Гимн. с. р. лю-
 Артамоновъ, Вас. Дальницк.,
 2. Фруктов. торг.
 — Вас. Сав. Старо-портофран-
 ковская, 133. Дмвл. 278.
 — Зах. Конст., кар. Петра Ве-
 лик., 8. Тлф. 2-34. Уѣздисе
 полн. упр.
 Артамоновъ, Ив. Конст., гс.
 Южнн., 4. Херс.-Бессараб.
 упр. землед. и госуд. имущ.
 — Нивл. Ив. Новосельск., 40.
 Артарианъ, Влад. Павл. Хер-
 сонская, 1. Отдѣлъ служ-
 бы движ. ю.-з. ж. д.



«Артель 1-ая Одесская бон-
 дарно-ремесленная», — см.
 отд. 2-ой рубр. «Бондари.
 маст.»
 «Артель 1-ая желѣзн. гнут.
 мебели», — см. объявл. рубр.
 «Кровати».
 «Артель Одес. коммерческ.»
 — см. объявл. рубр.: «Артели».
 «Артель по сноскѣ зернового
 хлѣба», — см. отд. 2-ой руб.
 «Артели трудов.»
 «Артель Коммерч. Екатер.»
 — см. объявл. въ руб. «Артели».
 Артель Союза русск. людей.
 — см. отд. 2-ой рубр.
 «Книжное дѣло».
 Артемьева, Любовь, Михайл.,
 площ. 5.
 — Дар. Фед. Дмвл. 375.
 Артеменко, Клавд. Вас. Старо-
 портофранковск., 28. Зав.
 1-й деш. стол. об-ва для
 помощи бѣдн. г. Одессы.
 — М. Успенская, 109. Пивная.
 — М. Пушкинская, 47. Парик-
 махерская.
 — Феод. Алдр. С.-Нерубай-
 ское. Хутор. церк. д. Воз-
 несенск. церк. въ с. Неруб.
 хут.
 Артемовъ, Абр. Серг. Каран-
 тинная, 3.
 — Акимъ Ив. Волкова, 18.
 Дмвл. 52, 128.
 — Мих. Ив. Провантская, 21.
 Т. д. «Маймишь и Г. Те-
 перъ».
 Артесевичъ, Юстин. Столбон.,
 18. Съѣсти. лѣвка.
 Артисевичъ, Алдръ Дм., прч.
 Елизаветградск. пер., 9.
 59-ый пѣх. Любл. полкъ;
 казн. новор. о-ва помощи
 нужд. воинск. чин.
 Артисевичъ, М. К., преп. учил.
 № 93.
 Артифесовъ, Серг. Алдр.
 Стурзавскій пер., 11.
 Артоболовскій, Серг. Павл.,
 пдлк. 15-го стрѣлк. полкъ.
 Артынова, Ол. Григ. Петра
 Великаго, 32. Нач. гимн.
 Н. А. Бутовичъ.
 — Евг. Адам., Карангоз., 14.
 Финанс. отд. гор. упр.
 Артыновъ, Алдръ Ант. Карап-
 гозова, 14. Ком. к-ръ
 М. Я. Бабкина.

У. ЛАНДЕСМАНЪ. Большой выборъ мужскаго, дамскаго, дѣтск. и форменнаго платья. ПРИЕМЪ ЗАКАЗОВЪ. Улица Кондратенко, д. № 40. Тел. 5-76. ЦѢНЫ ОПТОВЫЯ. Въ магазинѣ лифтъ.

Артионовъ, Мелк. Зах. Косвенная, 10, Т-во насл. В. Т. Пташикова.

Арупонянцъ, Акол. Екатерининская, 71. Архидіак. армяно-григ. церк.

— Г. А. Екатерининская, 71. Зуботехн. кабин.

Арфеловъ, А. М., Софіевская, 2а, тлф. 62-93.

Артоховскій, Ник. Алдр., Нѣжинская, 58.

Арфинъ, М. М. Скобелева, 9. Тлфн. 31-45. Книжн. скл.

Архангельская, Алдга Семен. Вишня, 36. Дмвл. 45, 99, 149.

Архангельскій, Петръ Фед., ка. Пантелейм., 2. Дѣлопроизв. бриг. инт. 4-й стрѣлк. бриг.

— Ал. Вас., гс. Вознесенскій пер., 2. Пмшн. контрол. Госуд. контр. ю.-з. ж. д.

— Андр. Петр., кск. Барятинскій пер., 8. Госуд. банкъ. Дм. Вас. Нарышкинскій сп., 14. Херс. - бессараб. упр. землед. и госуд. имущ.

— Петр. Петр., протоіер. Петропавловская, петропавл. церк. домъ

«Архимедесъ», акц. о-во, Берлинъ, — см. отд. 2-ой рубр. «Землед. оруд.»

Архипова, Анна. Б.-Фонтанъ, 9-я станція, Дмвл. 237.

— Ол. Андр. Кондратенко, 3.

Архиповъ, Ив. Зах., подъес. казач. войскъ, Градоначальн. чинская, 19.

Архитекторовъ, Шм. Альв. Ярмарочная пл., 179.

Аришевскій, Нат. Давидов., Ришельевская, 37. Складъ корс, матер. П. Паве.

Арчакова, Мар. Ром. Пантелеймоновская, 48. Дмвл. 195.

Аршавская, Сераф. Ив. Лютеранскій пер., 3. У-ще № 5-36.

Аршавскій, Влад. Львов., гс. Лютеранскій пер., 3. Госуд. банкъ.

Арье, Шим. Абр. Базарн., 27.

Арѣшевъ, Никл. Арт. Гоголя, 14. Завѣд. каз. скл. управ. кавк. минер. водъ.

Арюткинъ, Кондр. Кондр. Московская, 159. Скл. земл. маш. Генри Роджерсъ.

Асаба, Моис. Еф. Дегтярная, 13. Мануф. торг. И. Кальфа и Н. Пембекъ.

— Сар. Ос. Дегтярная, 13.

— Сол. Еф. Дегтярная, 13. Мануф. торг. И. Кальфа и Н. Пембекъ.

Асавчукъ, Севаст. Куз. Сахалинскій, с. д. Дмвл. 254.

Де-Асарта, Франц. Касп. Торговая, 2. Дмвл. 299.

«Асвадунова, И. С-ья», — см. отд. 2-ой рубр. «Табакъ», «Спички». Дмвл. 230, 301.

— М. С., кандидатъ о-ва вспомоществ. нужд. учен. женск. гимн. А. В. Горѣевой.

Асвадуновъ, Алдръ Сираг. Успенская, 66.

— Г. Пантелеймоновск., 124.

— Григ. Мельх. Коф. ская, 37. Т-во насл. В. ч. Пташикова.

— Д. С. Новоселск., 75, тлф. 9-79.

— Зарун Хагат. Пушкинск., 57.

— Театральн. пер., 18.

— И. С. Успенская, 60. Тлфн. 53-24.

— К. С. Троицкая, 13. Тлф. 42-23.

— Мих. Мих., прис. пов. Петра Великаго, 33. Тлфн. 51-87. Бес.-тавр. зем. б-къ.

— Сир. Ис., пот. пом. гр.; куп. 1-я г. Успенская, 66. Тлф. 4-67; 24-46. Таб. фабр.; кпт. арм. церкви; предс-кази церк. попеч. о бѣдн. прих. армяно-григ. церкви. Дмвл. 7, 16, 139, 312, 324.

Асевъ-Аджиевъ, Абд.-Ваг. Нѣжинск., 58. Тлфн. 49-22. Праг. терск. мил.

Ассентеймъ, Дав., Екатер., 95, кожевен. торговля.

«Асланиди, И. А., Бр.» т. д., Ростовъ-на-Дону, — см. отд. 2-ой рубр. «Табакъ».

«Аслановъ, М. В. и Комп.», т-во, Ростовъ-на-Дону, — см. отд. 2-ой рубр. «Вина», «Коньякъ».

«Аслановъ, В. И. и Комп.», Ростовъ-на-Дону, — см. отд. 2-ой рубр. «Табакъ».

Асланогу, Дмитр. Оемст. Чл. вспомог. сбер. кассы служ. и рабоч. т-ва южно-русск. кожев. произв. Дальн., 34.

Аснашъ, Дм. Мих., пот. двн. Херсонская, 44.

— Ел. Конст. Полтавской побѣды, 19. Дмвл. 183.

Аснисъ, М. Успенскій пер., 23. Галант. торг.

Ассъ, Алдръ Вл. Херсонская, 60. Конт. по приему объяв.

Астаповичъ, Леон. Адольф. Ср.-Фонтанская, 11 Ст. «Од. Главная».

Астаповъ, Алексѣй Ив. Треугольн. пер., 6. Завѣд. пов. пал. мѣръ и вѣс.; о-во «Эсперанто».

Астафьевъ, Г. Ланжероновск., 13. Обувн. маст.

— И. А. Софіевская, 22. Т-во нефт. произв. Бр. Нобель.

Астаховичъ, Вас. Іос. Балковская, 103. Дмвл. 18.

Астраханъ, Морд. Мовш. Карангозова, 32, тлф. 64-46.

— Сарра Е. Ришельевская, 58.

Профессиональное у-ще М. И. Глазеръ-Дзюбинъ.

Асютина, Варв. Сав. Раскодайловск., 56. Дмвл. 18, 21.

Асютинъ, Никл. Петр. Раскодайловская, 54. Скл. угд.

Атаманенко, Фед. Павл. Петропавловск., 13. Кани. оград.; особ. прис. по гордѣламъ.

Атаманскій, А. Тираспольская, 34. Аптечн. скл.

— Иона Мойсеевичъ, спящен. николаевской портов. церкви, Дмвл. 343.

Атамось, Ил. Ил., Дмвл. 49.

Атанасато - Магула, Мариин. Греческая, 33.

Атанасъ, Георг. Петр., Канатная, 81.

Атанасевичъ, Параск. Ив. Золотаревская, 1. Дмвл. 96.

Атласъ-Дизель, см. объявл. на картонѣ.

«Атенеумъ» — см. отд. 2-ой рубр. «Книжное дѣло».

Аткеръ, З. Мясоѣдовская, 28. Хлѣбн. торг.

«Атлантика», Амц. о-во. — см. отд. 2-ой рубр. «Пароходный к-ры».

Атласъ, Дер. Генр. Торговая, 43. Гимн. Л. Г. Кауфманъ. урожд. Закъ.

— Е. О., инж. Суворовская, 95. Кон-ра «Бр. Кертинъ».

— І. Суворовская, 95. Внест. торговля. Дмвл. 288, 325.

— Мор. Симон. Жуковскаго, 14. Тлфн. 54-48; 15-10. Дмвл. 92.

Атливаникъ, Ис. Герш. Прохорова, 48. Ссудо-сбер. касс. служ. торг. дом. «Вальтухъ».

Атонисова, Соф. Ив. Гимназическая, 26.

Атыфъ-Бей. Херсонская, 8. Тур. конс.

Аугстъ, Як. Карл. Новосельскаго, 100. Тлфн. 1-36. Стар. вр. еванг. больн.; практ. врачъ.

Аугустьякъ, Юл. Косвенная, 30. Токарн. маст.

Аудерская, Мат. Дерибасовск. 18. Тлфн. 8-53.

— Н., Дерибасовск., 25. тлф. 38-42. аптек. магаз.

Аудерскій, Григ. Никл. Дерибасовская, 18. Тлфн. 8-53. Пмшн. прис. пов.

— Р. Н. Черноморская, 11. Тлфн. 31-71. Парфюмерн. торг.; б-ое гор. по кварт. вал. прис.; тов. предс. «Охнско». Дмвл. 152, 324.

Аулицкій, Франц. Войц. Прохорова, 67. Колбасн. фабрика т-ва «А. К. Дзюбинъ».

Ауманъ, Карлъ Оед., ис. Пишононовская, 13. Телегр. кон.



- Ахрапъ, К. Л. Среди. Фонт. соб. дача. Тлфи. 53-76.
 Ахромовъ, М. Виноградная, 27. Бак. торг.
 Ахтаржіевъ, Митроф. Манежная, 34.
 Ахтеръ, Б. Преображенская, 88. Бакал.-таб. торг.
 — Е. Полтавской поб., 79. Галантер. торг.
 Ахчанингъ-Оглы, Н. Б.-Арнаутовская, 127. Табачн. торг.
 Ачіоря, Преображенская, 11.
 Ашиковъ, Алдръ Артем, ге.; куп. 2-й гил. Карангоз., 12. Тлфи. 25-62. Ценз. ком. иностр. ценз.; поч. миров. судья; директоръ тюремной ком.; поч. членъ од. поп. дѣтск. приют.; черноморск. яхт-кд.; Имп. муз. о-во; о-во бывш. восп. ком. у-ща; о-во покр. жнв. Дмвл. 186, 246.
 — Артем. Яковл. Карангозова, 12. Выборн. куп. сосл.; поч. чл. попеч. дѣтск. приют.; о-во призр. немущ. и помощ. нуждающ. Дмвл. 102.
 — Арут. Агапов., куп. 2 г. Карангозова, 12. Выборн. купеч. сосл.; городов. попечит. дѣтскихъ приутовъ.
 Ашкенази, Абр. Гавр. Авчинниковскій пер., 3.
 — Ан. Гораз. М.-Фонтанская дор., 27. Дмвл. 338.
 — Зинфр. Евг., сс. Воронцов пер., 5. Тлфи. 1-86 и 10-23, дача 46-48. Банкирск. домъ; выборн. купеч. сосл.; комит. торг. и мануфакт.; бирж. комит.; тов. предс. арбитр. комисс. бирж. комитета; особ. гор. расклад. прис.; предс. одес. ремесл. и мелк. ссудосберег. т-ва; директ. комит. попеч. о-ва; о-во исправит. приют.; о-во борьбы съ туберк.; од. отд. Имп. русск. музык. о-ва. Дмвл. 116.
 «Ашкенази, М.», — см. отд. 2-й рубр. «Кредитн. учр.». Ашкинази, Гавр. Абр. Авчинниковскій пер., 30.
 — Гавр. Моис. Базарный пер., 22. Товаро-ссуди. скл. Левина и Ронеса

- Аусигъ, Юл. Адр. Польская, № 17, Аг. коммерч. к-ра т. д. А. Гольстейнъ и М. Шаевичъ; Екат. яхт-клубъ.
 Аусендеръ, М. Я. Александровскій просп., 25. Тлфи. 36-73. Лечебн.; евр. больн.; практ. вр.
 «Aust & Nischmann», Гамбургъ, — см. отд. 2-ой рубр. «Колон. тов.»
 «Аутергофъ, Ф. К.», — см. отд. 2-ой рубр. «Паркетъ».
 «Аутовоксъ», Лионъ, — см. отд. 2-ой рубр. «Автомобили».
 Аухтеръ, Горліанъ Карл. Дегтарная, 21. Дмвл. 79.
 — Германъ Горд., Рождеств. 13, Телегр. контора.
 — Эри.-Карл. Франц.-Горд., кдр. Рождественскій пер., 13, Телегр. конт.
 Аушевъ, Ал-ѣй Пет., ка. Базарная, 2. Канц. учебн. окр.
 — Конст. Петр., ис. Греческ., 9. Канц. одесск. град. Дерибасовская, 2
 Ауэ, Вильг. Христ. Московск., 31. Прист. Пересып. полиц. участка.
 — Мар. Ив. Ярмарочная пл., 31. О-во пособ. бѣдн. на Пересыпи.
 «Auebach, A.», Гамбургъ, — см. отд. 2-ой рубр. «Металлы».
 «Ауэръ горѣлка», о-во, — см. «Электричество», «Лампы».
 Афанасі-Оглу, Никл. Панают. Военный сл., 5.
 Афанасатось, Христ. Книжеская, 30. Тракт.
 Афанасенко, Арс. Ал-ѣев. Греческая, 15.
 Афанаси, А. Польскій спускъ, 14. Телф. 68-13. Устройство водопр. и канализацій.
 Афанасіали, Конст., Спиридоновская, 2, буфетъ.
 Афанасьевъ, Алдр. Фед. Б-ой вокзалъ.
 — Андр. Григ. Балтская дорога, 4. 3-е гор. раскл. прис.
 — А. Ф. инженер.-технол. Уютная, 5.
 — Вас. Влад. Средняя, 10. Дмвл. 38, 272.
 — Вас. Григ. Балтская дор., 7. Глазн. гор. думы; о-во ломовлад. окр. и предм.; перес. санит. попеч.; сирот. приютъ о-ва пособ. бѣдн. на пересыпи.
 — Вас. Ив. Полтавской Побѣды, 62. Дмвл. 210.
 — Григ. Як. Лидерсовскій бульв., 21.
 — Георг., Преображенск., 94, буфетъ

- Афанасьевъ, Д. В. Бугаевск., 13. Дмвл. 38.
 — Ел. Мечисл., Нѣжинск., 52, У-ще № 24-35.
 — Ив. Андр. Старопортофранковская, 14. Гор. ремесл. у-ще. О-во взаимопомощ. нужд. учаш. городск. рем. училища.
 — Ив. Е. Начальн. поста ст. «Одесса-Пассаж».
 — Конст. Ив. Нѣжинск., 52, тлф. 61-07. Бес.-Тавр. зем. банкъ.
 — Конст. Никл. Золотаревск., 27. Дмвл. 96.
 — Конст. Як., ге. Артиллерійскій пер., зд. 15 артил. бриг., 59-й пѣх., Люблинск. полкъ.
 — М. Ф. Комитетская, 27, Сид. каз. вин. лавки.
 — Алдръ Петр., препод. фельшер. курс. д-ра Говорова, Уютная, 5. Центральн. хим. лаборат. Мин. Финанс.
 Афанасьевъ, Ник. Никл. Градонач. 23. Госуд. банкъ.
 — Ол. Мих. Вишняя, 72, У-ще № 90.
 — Прокофій. Высокій пер., 20. Бак. торг.
 — Рост. Георг., ниж. п. с. Одесса-Главная. Пыщи. нач. участка пути ю.-з. ж. д.
 — Степ. Агаф. Романовская, 24. Дмвл. 248.
 — Троф. Городская, 21. Табачно-галант. торг.
 — Феод. Феод. Нѣжинская, 69.
 Афанасьева, О. М., учит. № 90. Вишняя, 72.
 «Афанасьевы, А. В. и С., бр.» — см. отд. 2-ой рубр. «Салоз».
 — Е. М. учит. рукодѣл. № 24, 35.
 Афанингъ, Пав. Афан. Польская, 5. Рест. «Квасисана».
 Афино, В. М. Госпитальн., 48, акушерка.
 Афендикъ, Алдра Ив. Пантелеймоновская, 101.
 — Мих. Ив. Прохоровская, 64. Техн. желѣзнодорож. у-ще; у-ще № 66.
 Афонинъ, Ив. Пах. Мясоѣд., 41. Дмвл. 170.
 Афтель, Ш. Д. Малороссійская, 4. Парикмахерск.
 Афторъ, М. М. Ремесленная, 8.
 — Мееръ. Розумовская, 31. Торг. сух. краск.
 Ахановъ, Иос. Никит. Новосельскаго, 47.
 Ахиндовскій, Фед. Петр. Томянина, 27. Дмвл. 296.
 Ахвѣдіани, Григ. Ив., ротм. Успенск., 45. Жандар. упр.
 Ахобадзе, Андр. Андр. Воен. спускъ, 12. Торг. д. «И. Собоцкій и Ко».

У. ЛАНДЕСМАНЪ. Большой выборъ мужского, дамского, дѣтск. и форменнаго платья. ПРИЕМЪ ЗАКАЗОВЪ. ЦѢНЫ ОПТОВЫЯ. Въ магазинѣ лифтъ. Улица Кондратенко, д. № 40. Тел. 5-76.

- Ашиновъ, Артюкъ, Карангоз., 12. Од. 2-ой г. куп.
— З. Е. Воронцовскій пер., 5.
— М. Ришельевск., 4.
— Гния Григ. Скобелева, 54. Дмвл. 260.
— Л. Новосельскаго, 33. Меб-стол. мастерск.
— М. Скобелева, 54. Дамскій конфекс.
— Сося Меер. Костенкая, 10. Дмвл. 123.
— І. Новобазарный пер., 3. Галантер. торг.
— Феликсъ Ицк. Мажоросс. 94. Дмвл. 137.

- Ашманъ, А. Греческая, 20. Мебельно - столярная мастерская.
Ашпизъ, Ю. А. Суворовская, 113. У-ще А. О. Вольфъ.
Ашписъ, Дегтярная, 8.
— Луиза Григ. Воронцовскій пер., 3. Тлфи. 7-57. Предс. дамск о-ва вспомош. бѣд-нымъ род.; поч. попеч. евр. больницъ. Дмвл. 178, 223, 244.
Аванасьева, П. Картамышевская, 36. Бакалейная торговля.

- Аванасьевъ, Алдръ Пет. Успенская, 5. Повив.-фельдш. у-ще В. А. Говорова; центр. хлѣб. лабор. мин. фин.
— Влад. Алдр., священ. Село Татарка, п. д. Успенскій церк. въ с. Татаркѣ; тлф. тарк. № 55 у-ще.
— Влад. Андр., священ. Дати-никъ, церк. д. Георгиевскій церк. въ с. Дальникѣ.
— Рост. Георг. Ст. Одессо-Главная. Крымско-кавказ. гори. клубъ.
Аванасьяди, К. Спиридоновская, 2. Буфетъ.

Б.

- Бабадаглы, Алдръ, Вас. Суворовская, 65. Дмвл. 180, 186.
— Гайкъ Ив. прапорщ. запаса Александровск. пл., 3-4 Табачная торговля.
«Бабадаглы, Бр.»—см. отд. 2-й рубр. «Табакъ и сигары».
Бабаджанъ, А. Е. куп 2-ой г. Вишняя, 74. Складъ угля и дровъ. Дмвл. 144.
— Еф. Антон. Дегтярная, 12.
— Юс. Як. Екатерининская, 56. О-во кармаи. для распро-стр. просв. и взаимн. вспомош.
— Мордк. Яковл. Нѣжинская, 41. Стар. городск. больн. практ. вр.
— Сима Шаул. Троицкая, 23. Тлфи. 42-44. Дмвл. 138, 271, 301, 346.
— Шех. Мойс. Новосельскаго, 67. Дмвл. 183.
Бабаджанъ-Липкина, Алдра Вас. Елисаветинская, 2. Тлфи. 44-24. Гимн. Л. Ф. Байеръ; гимн. Ю. Шилей-мо и М. Рахтеръ; проф. шк. при гимн. Л. Ф. Байеръ; практ. вр.
Бабадъ, Герцъ Мордк. Ба-зарный пер., 15.
— С. П. Базарная, 25. шк. хи-микъ. Тлфи. 38-73.
— Д. С. Мисофдовская, 30. Ап-тек. маг.
Бабаева, Херсонская, 17. Мас-сажистка.
Бабаевъ, С. Д. Канатный пе-реул., 4. Одес. част. ломб.
Бабайцева, Вѣра Л. Кузнич-ная, 30. Дмвл. 131.
— Зоя Ант. Ст.-Портофранк., Гимн. В. Н. Масловой и М. Н. Градской; гимн. Л. Д. Чудиновской.

- Бабайцева, Февр. Никл., вл. клр. Кузничная, 30.
Бабайцевъ, Влад. Георг., гс. Кузничная, 30. 4-ый окр. херс. акц. упр. Дмвл.
— Серг. Георг. Кузничная, 30. Рус. для вишни. торг. б-къ.
Бабаковъ, Серг. Мих., тит. с., исп. мелк. кред. Госуд. Банкъ Польская, 19.
Бабанинъ, Дм. Ил. Нѣжин-ская, 5.
Бабаре, Пасквилина. Примор-ская, 37.
Бабарукъ, Феод. Карп., Косв., 6.
Бабаяницъ, Б. Ольгивская, 17. Хлѣби. торг.
— М., куп. 2-й г. Ришельевс., 17, тлф. 30-19. Земледѣльч. орудій и машинъ Посреди. контора.
Бабель, Э. И. Ришельевская, 17. Тлфи. 30-19 и 55-31. Техническая контора.
Бабенко, Алдра Ив. Военный сп., 18.
— Вас. Изманл. Нѣжинская, 44. Земск. б-къ Херс губ.
— Ив. Митроф. Управл. главн. склад. т-ва «наслѣди. В. Т. Пташикова». Новосельск., 81.
— Кирилъ, Кирил. Гоголев-ская, 6. Дмвл. 63, 313.
— Пав. Петр. Военный сп., 18. Экспед. и страх. к-ра Ф. Штерна.
— Спир., с. Непубайское, с. д.
Бабешкая, Р. Екатерининская, 18. Массаж.
Бабешкій, Викт. Павл. Смир-новская, 4. Глазн. гор. ду-мя; мих. сан. попеч.; о-во домовт. окр. и предм. Дмвл. 264, 265, 296.
Бабинова, Н. В. Маразлевская, 14. Тлфи. 3-17.

- Бабиновъ, Никл. Алдр., ген.-Маразлевская, 14. Тлфи. 3-17. Шт. 15-ой пѣх. див.
Бабинскій, Григ. Фед. Прохо-ровская, 8.
— Фед., Кузничная, 30. Бак-лейно-табачн. торговля.
Бабинъ, Дим. Пет. Косаевская, 36. Пив. зав. «Ф. Енин и Ко».
Бабицкая, Ел. Алдр. Нѣжин-ская, 26.
Бабинскій, М. Базарная, 70. Портняжи. маст.
— Христ. Андр. Б.-Ариутская, 77. Дмвл. 305.
Бабичевъ, Пант. Гавр. Хер-сонская, 56. Тлфи. 21-04.
— Фед. Андр. Б.-Ариутская, 77. т. д. «Бабичева, Бр. и Ко». 2-ое гор. по госуд. на-лог. съ недвиж. имущ. при-лог. Чл. о-ва Вл. Кредита Дмвл. 289, 354.
Бабичевъ, Ф. А., сс. Обсерват. Импер. Нов. у-тъ; вышн. женск. курсы; гимн. А. К. Горьелой; пед. о-во взаимн. Дмвл. 365.
«Бабичевы, Бр. и Ко», т. д.—см. отд. 2-й рубр. «Колон-товъ».
Бабичъ, Георг. Данил. Строи-тельный пер., 8. Ст. гор. больн. фельдш. евр.
— Нух. Меер. Соборная пл., 2. Тлф. «Одес. Нов.».
— Туб. Суворовск., 17. Хлѣб-ная торговля.
— Як. Абр. Успенская, 111. Аг. ком. к-ра, т. д. «Пу-ришь и Рубинштейнъ».
Бабиевская, Лид. Ант. Ките-ный пер., 1. Завѣд. у-ще № 37.
— Акил. Тим., Дмвл. 155.
Бабиенко, Е. П. Матросскій сп., 8.

Бабиенко, Тимоф. Ал. Золотаревская, 10.
 Бабиюхъ, Вас. Савел., кап. Базарная, 10. Дмвл. 163, 267.
 Бабиюхъ, Иос. Ив. Ризовская, 14. Дмвл. 238.
 Баблина, Нат. Фед. Николаевский бульв., 1. Тлфн. 30-34. Довѣр. скл. бак. тов. «М. Я. Бабинъ».
 Бабинъ, Г. Я. Дегтярная, 37. Кас. скл. бак. тов. «М. Я. Бабинъ».
 — Греческая, 37.
 — М. Я., поч. гр. Николаевский бульв., 1. Тлфн. 30-34. Представ. т-ва «Абрикосовая А. Н. С-ья», Складъ бакал. тов.; городск. попеч. дѣтск. приютъ.
 — Мих. Троф. Скидановскій пер., 5. Дмвл. 258.
 Бабко, Дан. Григор. Балашева, 27. Дмвл. 15.
 Бабкова, С. М. Манежная, 46. Акуш.
 Бабковская, Юл. Фед. Манежная, 70. Дмвл. 151.
 Бабювъ, Алдръ Терент., Тираспольская, 17. Т-во Тверск. — П. С. Петропавловская, 29. Т-во м-ры «Э. Циндель».
 Бабюниковъ, Андръ Никол., тов. старш. каретно-кузнеч. цеха.
 Бабский, Ар. Лейб. Торговая, 8.
 «Бабушкина, А. И., Семеновъ, Нюкегор. губ. — см. отд. 2-ой рубр. «Посуда».
 «Бабицкий, Эдуардъ», Лодзь — см. отд. 2-ой рубр. «Ленты».
 «Бавария» — см. отд. 2-ой рубр. «Рестораны».
 Бабли, И. Скобелева, 20. Шляпная мастерская.
 — Мееръ Зейлик, Соборная, 2.
 Багайда, Ив. Кирил. Греческ., 12.
 Багатъ, Ср. Отрадная, 26. Скл. угля и дровъ.
 Бадамчунасъ, Март. Екатеринбургская, 101 Вин. погребу.
 Багдасарянцъ, Аноп. Карапет. Базарный пер., 15. Гимн. О. В. Кандыба.
 Багдъвичъ, Ос. Викент. Приморская, 75.
 Багенскій, Альфр. Франц. Новосельскаго, 17. Зап. пенс. стол. гор. управы; ссудо-сберегат. касса служ. въ гор. упр.
 Багинскій, Ад. Алекс., дин., ка. Штиглица, 12.
 Багиръ-Мешади, Ахм. Херсонская, 52. Фрукт. торг.
 Багиенко, Фед. Ив., кап. 1-го разг. Уютная, 5.

Баграшъ, Дав. Моис. Суворовская, 57. Т-во сахаро-рафин. зав.
 — П. Московская, 7. Галант. торг.
 Багриновская, Мар. Степ. Коблевская, 34. Завѣд. у-ща № 97.
 Багровъ, Ал-ѣй Мак. Среднефонт. дор., 6.
 — Михаилъ Федор., арт. Императ. театр. Преображенская, 11. Антреп. Городского театра.
 Багуръ, А. П. Мѣшанская, 16. Прачечная.
 «Бадения», акц. о-во, Вейнгеймъ, — см. отд. 2-ой рубр. «Землед. орудія», «Моторы и двигат.», «Машинны».
 «Баденская Анилиновая и Содовая фабрика», — см. отд. 2-ой рубр. «Краски».
 Бадеръ, З. Костецкая, 30.
 — Ишко Нух. Покровскій пер., 11.
 Баджаровъ, Вас. Григор., помощн. начальн. ст. «Одесса-Застава».
 Баджievъ, Гев. Ив. Ольгивская, 13. Сверхштатн. лабор. Имп. Новор. у-та; практ. вр.
 Бадзинская, Евд. Карп. Бугавская, 41. Дмвл. 38.
 Бадилькусъ, Д. Средняя, 35. Бак. и таб. торг.
 Бадюръ, Ал-ѣй. Тодорова, 8. 2-ой каз. очистн. скл.
 «Bad Elster» (Германія), — см. отд. 2-ой рубр. «Минеральные воды».
 Бадынская, Янина Влад. Ольгивская, 16. Акц. о-во «Сименсъ и Гальске».
 Бадюль, Андр. Фили., ка. Манежная, 52. Гос. банкъ.
 — Ив. Гавр., с. гд. Градонач., 21.
 Баева, Е. К. Коблевская, 4. тлф. 24-46.
 Басевичъ, Фед. Ил. Кузнецкая, 20. Мануф. торг. т-ва Д. П. Котляревскаго.
 Баевскій, И. Ф. Кондратенко, 33. Портной.
 — Конст. Алдр. Коблевская, 14. Тлфн. 25-50. Вр. ремесл. школы Р. О. П. и Т.; практ. вр.
 Бажановъ, Викт. Пет., шт.-кап. Полтавской поб., 44. Воен. у-ще.
 — Серг. Никл. Павтелеймоновскн, 99. Мясная т-ля.
 Бажанъ, Е. К. Розумовская, 15. Акуш., оспопр.
 Бажонокъ, Пимт. Павл. Полтавской поб., 98.
 Бажоле, Евг. Эрн. Красный пер., 32.
 — Эрн. Берн. Красный пер., 32. Дмвл. 3, 109, 127, 197.



Бажоле, Эд. Эрн. Красн. п., 32
 Базаджи, Никл. Леонтьев., Божакшина, 14. Русско-Дунайское пар.
 — Леонт. Зд. агентства, Нон. молъ.
 «Базель», — см. отд. 2-ой рубр. «Меблиров. комнаты».
 — А. С. Ном. начальн. поста Од. палаты товарн.
 Базилевичъ, Мих. Андр., сс. Софievская, 11 Реал. у-ще св. Павла; гимн. А. В. Каминской. Дмвл. 345.
 — Серг. Елис., сс. Каретный пер., 17. Реальн. у-ще.
 — С. Л. Евдокимова, 7. Ст. «Од. Товарная».
 Базилевскій, Вячесл. Григ. Учебн. судно «Великая юн. Ксенія Александровна».
 — У. Троицкая, 32. Портняж. маст.
 Базилн, Елена Конст. Влѣшнин, 76. Дмвл. 46.
 Базилнскій, Дун. Нух. Преобр. раженская, 50.
 Базълевичъ, Мих. Андр., с. с. Реальн. у-ще Св. Павла. Софievскн, 11.
 Базовъ, Ив. Ег. Михайловская, 44. Дмвл. 94, 162.
 Базракъ, Айз. Юл. Б.-Арматская, 25.
 Базюкъ, Дм. Лавр. Манежная, 34. Город. водопров.
 — Мих. Ив., нс. Троицкая, 8а. Тлф. 42-45.
 Байбарзовъ, Еф. Лук. Пушкинская, 14. Тлфн. 67-75. Парик.
 Байгушевъ, Никл. Дюковская, 5. Дмвл. 81.
 Байда, Ис. Гершк. Водопроводная, 110. Дмвл. 54, 257.
 Байдаковъ, Ег. Ив. Успенск., 125. Т-во Тверской мануфактуры.
 Байдакъ, Абр. Мойсеев. Усп., 45. тлф. 65-99.
 — Гейн. Нус. Ришельевск., 48.
 — Мойше Эн. Екатеринбургская, 59.
 — Хлимъ Мойс. Екатеринбургская, 59.
 Байдериъ, Ш. Б. Ремесленная, 11. Кулеч. б-къ.
 Байдюкъ, Никол. Яковл., Бухг. склада Ю. З. Ж. д., Степов. 48.

У. ЛАНДЕСМАНЪ. Большой выборъ мужскаго, дамскаго, дѣтск. и форменнаго платья. ПРИЕМЪ ЗАКАЗОВЪ. Улица Кондратенко, д. № 40. Тел. 5-76. цѣны ОПТОВЫЯ. Въ магазинѣ лифтъ.

Байерле.

Байерле, Аддръ Ив. Кузнецкая, 16.
 — Андр. Суворовская, 100. Нѣмецк. клубъ.
 — Ант. Ефим. Жуковского, 23. У-ще № 66.
 — Вас. Андр. Покровский п., 9.
 — Ив. Андр. Преображенск., 2.
 — Никл. Жуковского, 23. Тлф. 9-84. Агент. комисс. конт. фабр. шлпгъ.
 — Рейнг. Вильгельм. Градон., 8. Сотрудн. «Одесской Нѣмецкой газеты».
 — Э. А. Старобазарная площадь, 1-9, тлфн. 7-11. Скл маш. и насос.; чл. правл. од. пожарн. о-ва; о-во вз. вспомошество, прик. христ.
Байерле, Э. и Ко, т. д. Ришельевская, 19, см. объявл. впереди текста.
«Байеръ, Бр.», Аугсбургъ, — см. отд. 2-ой рубр. «Сельскохоз. машины».
Байеръ, Ив. Ив., кск. Садовая, 16. Воен. у-ще; духовн. семинар.; гимн. Н. А. Иліади.
 — Игнат. Лук. Нѣжинская, 52. Чл. отъ двор. Госуд. дв. зем. б-ка; пенс. кассы служаш. земск. банка Херс. губ.
 — Ксен. Игн. Нѣжинская, 52. Гимн. О. В. Кандыба.
 — Луиза Франц. Нѣжинская, 79. Тлфн. 52-41. Нач. гимн. Л. Ф. Байеръ; нач. профес. шк. при гимн.; о-во вспомош. нужд. учен. гимн. Л. Ф. Байеръ.
Байкель, Бенц. Госпитальный пер., 8. Прачечная.
Байковъ, Евг. Влад., ка. Торговая, 6. 4-ый окр. Херс. экц. упр.
 — Анат. Ив. кол. асс. Пантелеймоновская, 52.
 — Левъ Льв., плк. Малый пер., 8. Тлфн. 10-09. Нач. шт. 3-го погр. окр.
 — Левъ Матв., ген.-лейт. Уктная, 7.
 — Петръ. Виноградная, 6. Хлѣбная торговля.
 — Мих. Виноградн., 4. Хлѣбная торговля.
«Байль», — см. отд. 2-ой рубр. «Парфюмерія».
Байсель, Адольф. Карл. Мельничная, 51. Винок. зав. В. И. Богдана.
 — Луиза Карл. Нѣжинская, 30. Парф. и косм. торг. Р. Н. Лудерского.
 — Карл. Колоннетская, 20. Дмвл. 114.
Байтальскій, Шими. Лейб. Пантелеймоновская, 74.
 — Занв. Ришельевская, 67.
Байтлеръ, Хаим. Ср. Ришельевская, 88. Скл. лимон. и апельс. М. Каневского и Ю. Бѣлявского.

Байтлеръ, Хаимъ Герш. Пушкинская, 67.
Байтманъ, Бор. Успенская, 53. Галантер. торг.
 — И. Слобод.-Романовка, Городская, 24. Рыбн. т-ля.
 — Нух. Меер. Мѣщанск., 12. Рыбпром. т-во «Сельдь».
«Байтманъ, Я., Болоховскій, У. и Митниковъ, П.», т-во, — см. отд. 2-ой рубр. «Памитники».
Байцупова, Вѣра Як. Коблевская, 32.
Байша, Фаня Григ., ж. пров. Княжеская, 15.
Байшингеръ, Март. Ив. Казарменный пер., 6. Акц. о-во «И. И. Генъ».
Байштокъ, Абр. Герш. Б. Арнаутская, 50.
Байшъ, Григ. Абр. Суворовск., 1. Инж.-технол.
Байшъ, Мойс. Лейз. Москов., 5.
Бакаевъ, Пав. Дмитр. Скобелева, 3. Т-во «А. Кузнецовъ и Ко».
Бакалейникъ, Над. Павл. Софиевская, 9.
 — Шул. Ольгивск., 12. Скл. угля и дровъ.
Бакалинскій, Лейбъ Герш. Ремесленная, 9. Тлфн. 45-79.
Бакаловъ, Ив. Ив. Успенская, 60. Завѣд. гор. отд. Рус. для внѣшней торг. б-ка; о-в взаимн. вспомош. приквзч. христ.
Бакаль, С. Екатерин., 75. Книжная торг.
Бакальчукъ, З. Троицкая, 35. Порти. маст.
 — Из. Юльев. Комитетская, 18. Русско-Аз. б-ка.
 — Л. Суворовская, 36. Обувн. маст.
Бакаларъ, Б. Арнаутская, 90. О-во вспомош. нужд. учениц. при гимн. В. Н. Масловой и М. И. Градской.
 — Айз. Мовш. Земская, 5.
 — Б. Л. Екатерининская, 1. Точильн. маст.
 — М. Преображенская, 57. Точильная маст.
 — В. Ремеслен., 6. Тлф. 62-17.
Баканъ, Харит. Елис. Каретный пер., 17. Рест. «Квисисана».
Бакинъ, В. Ф. Южная, 32. Маг. «Од. Новостей».
 — А. В. Ст. «Од. Товарная». зл. № 53.
 — Феод. Ил. Южная, 32.
Бакисъ, Ф. Торговая, 15. Портняж. маст.
Баккалинскій, Конст. Феод. Малороссійская, 88. Станц. «Одесса-Товарная».
Баккаль, Сара Абр. Торговая, 46. Обувн. торг. Безиковича.

Баклановъ, Ал-ѣй. Внѣшняя, 114. Извозн. пром. Дмвл. 46, 123.
Бакманъ, Голда. Пушкинскій, 37. Галант. торговля.
 — Оз. Як. Суворовская, 7.
Бакова, Ал-дра Петр. Ольгивская, 18.
 — Кл. Ив. гимн. Л. Д. Чулановской. Ольгивск., 18.
Баконъ, Анаи. Степ., клр. Торговая, 43. Воен. отд. гор. упр.; городов. попеч. дѣл. скихъ пріотовъ.
 — Аван. Ив. Ольгивская, 18. Повив.-фельдш. у-ще А. В. Говорова; гимн. Л. Г. Кауфманъ, урожд. Завѣд. Гимназія В. И. Малороссійск. гимн. В. Н. Масловой и М. И. Градской; Попеч. недостат. учащ. гимн. В. Н. Масловой и М. И. Градской.
 — Э. Гецельдъ, ур. Тончукъ.
Баконская, Конст. Феликс. Успенская, 43.
Баконъ, Аддръ Іос. Суворовская, 100. Тлфн. 25-88. Дмвл. 4, 290.
 — Ив. Игн. Екатерининск., Тлфн. 29-40. Т. д. «Баконъ и Шардъ».
 — Ив. Георг., управ. складомъ торг. дома «Баконъ и Шардъ». Сѣнная площ.
 — Игн. Игн., куп. 2-ой г. Александровск., 6. Тлфн. 13-78. Скл. желѣзн. товар.; 2-ой гор. расклад. прис. Дмвл. 13.
 — Іос. Отрадная, 6. Тлфн. 13-80. Скл. метал. издѣл. выборы. купеч. сослов. римско-катол. прих. церк. Дмвл. 4, 290.
 — Марія Базил. Суворовская, 100.
 — Эмил. Іос. Александровская, 8.
Баксановъ, Петръ. Успенская, 60. Од. митр. маст.
Бакстъ, Р. Б. Арнаутская, 107. Акуш.
Бакунинъ, Георг. Степ. Мансиная, 21. Мануф. торг. А. В. Соловьева и Ко.
Бакшаннина, Е. М. О-во взаимн. акушер. Раскидайловск., 5.
Бала, Е. И. Кузнецкая, 18. Съѣсти. лавка.
Балабановъ, Леон. Леон. Манежная, 24.
Балабанъ, Абр. Янк.-Инк. Пушкинская, 24. Дмвл. 11.
 — Дав. Мѣщанская, 14.
 — Л. Кондратенко, 37. Меблированные комнаты.
 — Нус. Ис. Базарная, 77. Дмвл. 11.
 — Песа. Лермонтовскій пер. 1. Скл. угля и дровъ.
 — Р. С. Коблевская, 18. Казен. евр. дѣвичье училищ.

17. Аг. ком. к-ра С. Я. Балабанъ.
 Балабанъ, Як. Сем. Книжеская, 18. Телефонъ. Сотрудникъ «Одес. Нов.»; секр. комит. торговли и мануфакт.; секр. ретаръ русско-английской торг. пал.; о-во фабр. и заводч.; о-во для надзора за паров. котл.; о-во вспомош. литер. и учен.
 Солом. Яковл. Карангозова, 18. Тлфн. 23-44. Агент.-комис. контора.
 Ц. Александровская площ., 3-4 Желѣзно-скоб. торг.
 Балабуха, Вл. Конст., сс. Коблевская, 41. Дмвл. 93.
 Игорь Влад., кс. Коблевская, 41. 5-ая гимн.
 Коидр. Викентьев, Дериб., 12. Америк. магаз.; старш. сов. ревиз. комисс. о-ва правильн. охоты.
 Балаганова, Анаст. Петропавловская, 28. Хлѣбная торг. доначальн. 40. Дмвл. 72.
 Балакльбевъ, Викт. Ив. Торговая, 34. Тлфн. 32-12. Гост. «Савоя».
 Балакшей-Котляревскій, Всев. Конст. Молчановская, 3 Ст. «Од. Товарная».
 Балакъ, Е. Раскидайловская, 38. Тракт. М. Ермакова.
 Григ., Болгарская, 79.
 Баламъ, П. Польск. сп., 5. Таб. и бакал. торг.
 Баладинъ, Пант. Ив. Вагнеровскій пер., 4. Фин. отд. гор. упр.
 Балаоновскій, Шим. Ришельевская, 68. Молочная.
 Як. Петров. Комис. конт. «Л. Каневскій и братья».
 Вагнеровскій пер., 3.
 Балапуца, Адръ Алѣев. Полтавской поб., 99. Дяк. св. Андреевск. церкви при дух. семина.; школа при духовн. семина.; нар. у-ще № 10.
 Баламъ, П. Польскій сп., 5. Таб. и бакал. торг.
 Фед. Антон. Мисоѣдовская, Балапуць, 3. К. Высокій пер., 22. Инспекторъ Мих.-Сем. сиротск. дома; Мих.-Сем. мужск. у-ще.
 Балафатовъ, Анат. Вас. Южная, 10. Гор. сирот. судъ.
 Вас. Ив. Южная, 10. Гор. сиротск. судъ.
 Ив. Ив. нс. Коблевская, 33. Почт. конт.
 Балаховскій, Як. Петр. Вагнеровскій пер., 3. Т-во парф. фабр. А. М. Остроумова.
 Балачинскій, Георг. Зах. шт.-кап. Черноморская, 24. 15-я артл. бриг.
 Балашева, Евдок. Тимоф. Книжеская, 28. Гимн. Е. С. Александровой.

Балашева, Ир. Григ. Коблевская, 29.
 Мар. Дмитр., Александров., 6. чайный трактиръ.
 М. Н. Маразлѣевская, 58. Гимназія В. Н. Масловой и М. Н. Градской.
 Балашевъ, трактиръ. Красный пер., 6.
 Мар. Прох. Петра Вел., 14.
 Феонія Тим. Книжеская, 28.
 Балашевъ, А. Б.-Арнаутская, 87. Тлфн. 14-56. Тракт.
 Адръ Петр. Градоначальническая, 29.
 Андр. Александровская, 6. чайный трактиръ.
 Вас. Екатерининская, 95. Ресторанъ.
 Вас. Тим. Манежная, 24.
 Ник. Андр. Карантин. молъ, тлф. 13-95. Лоцм. станціи т-ва лоцмановъ.
 Серг. Евд. Ришельевск. 68. Тлфн. 33-11. Тракт. Дмвл. 292, 294.
 Балашиъ, Г. Пантелеймоновская, 20. Слес. и мех. мастерск.
 Балбитъ, М. Преображенская, 34. Гостин. «Пассажъ».
 Балбукъ, Пелаг. Федор. Балашева, 28. Дмвл. 15, 107.
 Балдинская, Е. А. Маразлѣевская, 16. Гимн. К. Л. Микенко.
 Ал. Як. Михайловская пл., 12. Уч-ще Ф. Н. Микенко.
 Балдинскій, Ив. Як. Виноградная, церк. д. Мих. церк. на Молд.; у-ще № 66.
 У-ще Ф. Н. Микенко. Михайловск. пл., 12.
 Балдинъ, Тим. Як. Московская, 157.
 Эм. Мерк., нс. Софѣевскій пер., 7.
 Балинъ, Алѣй Влад. Торговая, 22. Тлфн. 45-24. Кривобалц. санит. попеч.
 Влад. Ис. Успенская, 37. Тлфн. 7-17. Пмщ. прис. поч.
 И. С. Новосельскаго, 83. Тлфн. 38-37. Практ. вр.
 Балихова, Ан. Григ., поч. гр. Греческая, 31. Дмвл. 343.
 Балихъ, М. И. Екатерининская, 58. Типогр. «Од. Нов.».
 Балицкая, Петрон. Людв. Золотарева, 7. Дмвл. 96, 221.
 Балицкій, Влад. Никл. Каретный пер., 4. Дмвл. 105, 131, 241.
 В. А. Балковская, 110. Ст. «Од.-Товарная».
 Клемент. Франц. Коблевская, 30. Одес. гор. кред. об-во.
 Пет. Матв. Болгарская, 79. Мясная торг.; Предс. о-ва взаимн. вспомошества мясоторговц. христ.; о-во взаимн. пом. на случ. смерти мясоторг. христѣанъ.

БОРЖОМЪ

Превосходная
ЛѢЧЕБНАЯ И
СТОЛОВАЯ ВОДА.

Баліозъ, Карпъ Яковл., клр. Успенская, 51, Тлф. 45, гар. 97. Глази. гор. думы, Автомобильн. гаражъ; гор. попеч. дѣтск. приот. Дмвл. 310.

Балкова, Варв. Сем. Новосельскаго, 104.

Балластъ, Домни. Ив., двн. Софѣевскій пер., 9.

Е. акушер, фельдшерина. Херсонская, 30.

О-во взаимн. помош. акуш. Мих. Конст. Скобелева, 14.

Тлфн. 44-82. Бес.-тавр. зем. б-къ.

Баллодъ, Іул. Ив., шт.-кап. 60-ый пѣх. Замосцк. полкъ.

Руд. Як., кап. 1-го ранга. Военный сп., 6.

Балъ, М. А., куп. 2-ой г. Жуковскаго, 9. Тлфн. 23-25. Экспед.

Балогъ, Владисл. Леон., шт.-кап. Лермонтовскій тер, о 14-й стрѣлк. полкъ; 2-ая мужск. гимн.

Балонъ, Влад. Ив. Балашева, 26. Дмвл. 15. Русско-Азіатск. Банкъ.

Балотъ, К. секрет. привл. лѣтшск. обществ. собраніе.

Балоховскій, Колонтаевск., 12. Красильня.

Балтакъ, Шл. Ханм. Преображенская, 83.

Балтеръ, Александр. прос., 4.

Констант. Захар. Скобелева, 56. Вр. ст. скор. мед. помошн.; практ. вр.

Н. Б.-Арнаутскій, 35. Бакал. торг.

С. Б.-Арнаутская, 51. Велосипедн. мастерск.

Як. Самуил. Базарная, 18. страх. о-во «Россія».

«Балтикъ», Шнеція, см. отд. 2-ой рубр. «Сепараторы».

Балтинская, Рейж. Пантелейм., 11.

Балтинскій, Г. Полтавской побѣды, 78. Бакал. и табачн. торг.

«Балтійское кокосово-ткацкое заведеніе», Ревель, см. отд. 2-ой рубр. «Ковры и дорожки».

Балтинскій, Софѣевская, 4.

«Балтская церковь», см. отд. 2-ой рубр. «Свѣчи».

У. ЛАНДЕСМАНЪ. Большой выборъ мужскаго, дамскаго, дѣтск. и форменнаго платья. ПРИЕМЪ ЗАКАЗОВЪ. Улица Кондратенно, д. № 40. Тел. 5-76. ЦѢНЫ ОПТОВЫЯ. Въ магазинѣ лифтъ.

Балундись, Ив. Приморская, 28. Пивная.

Балуца, Ил. Никл. Софиевская, 9. Ришельевская гимназ.; гимназ. А. В. Каминской; попеч. о недост. учен. Ришельевской гимназ.

Бальскъ, Адльр. Ив., дсс. Отрадная, 6. О-во содѣйствія академ. жизни Имп. Новор. Университета. Предсѣд. пр. сиротск. приют. Гладкова.

Бальшева, Пр. Тих. Картамышевская, 28. Дмвл. 106.

Бальшевъ, Ег. Троф. Картамышевская, 28. Дмвл. 106.

Балъсь, Влад. Базарная, 91. Габачи, торг.

Баль, Я. Польскій сп., 11. Сапожн. маст.

Бальди, А. Пантелеймоновская, 52. Банк. к-ра бр. Куссисъ.

Бальме, Ив. Львов., кдр. Суворовская, 47. Главн. скл. тамож.

Бальминъ, Р. Розумовская, 40. Рыбная торговля.

Бальсншъ, В. Прохоровская, 32. Бак. торг.

Бальтонъ, Джонъ, шж. Приморская, 89. Т-во механич. лит. зав. «Беллино-Фендерихъ».

Бальферъ, Мадд.-Мойше Гершков. Болгарская, 30.

Бальцъ, Владим. Степ., кс. Пироговская, 3. Кад. корп.; гимназ. О. С. Беленъ-де-Баллю; гимназ. Ю. Шилейко и М. Рихтеръ; т-во южно-русс. художн.

— Гр. Ст., куп. 2-ой гильдн. Екатерининская, 25. Тафн. 32-44. Музык. маг.; выборн. купеч. сост.; библ. комитет. бирж. комит.; о-во вспоможд. учащ. музыкальныхъ курсовъ М. П. Фельдмана; предс. о-ва «Бережливость»; секр. славян. благотв. о-ва им. св. Кирилла и Меводн.

— Ел. Никл. У-ще О. К. Заузе. Дѣтскій садъ М. А. Спицыной. Ришельевск., 10.

— Никл. Серг. Школа танцевъ и гимнастики. Греческая, 8. Гимн. А. В. Георгѣевой.

— Ол. Степ. Екатерининск., 25.

Бальчунасъ, Иос. Ришельевская, 3. Литовск. общ. собраніе «Рута».

Бальшеменникъ, М. Колонтаевская, 14. Таб. и галант. торговля.

— Мина Абр. Мельничная, 14. Дмвл. 157.

Балънъ, Фед. Ил. Казначейство. Дегтарная, 21.

Баласовъ, Дм. Мих. Минаева, 5-9. Купеч. б-къ.

Баменко, Мар. Ив., вд. штурм. Нѣжинская, 34.

Банакн, Серг. Мих. Треугольный пер., 4. Т-во «Альфа Нобель».

Банашевичъ, А. Дальницкая, 3. Сапожн. маст.

Бангардъ, Влад. Ал-фев, Канати., 85. Шт. о. кад. кор.

Бангъ, Генр. Игнатъев. Троиц., 17. Аг.-ком. кон. М. Шварцкоффа.

Бандарина, Ел. Петра Великаго, 27. Кондитерская.

Бандемеръ, Адльр. Арн. Елисаветинская, 9. Аки. о-во «Каучукъ».

Бандеръ, А. Суворовская, 82. Меблпр. комн.

Бандовъ, Раф. Вас., ич. Матросскій сп., 11. 4-ый окр. хере. аки. упр.

Бандуркина, Ефр. с. Дальникъ.

Бандурко, Вас. Ром. Лавочная, 32. Дмвл. 133.

Бандуровскій, Фед. Ант. Зоринская, 14. Ст. «Одесса-Товарная». Дмвл. 98.

Банитъ, Гавр. Герас. Градоначальнической, 5. Апт. маг. Д. А. Лейбензона.

— Е. Романовская, 37. Кормов. продукты. Дмвл. 132.

Банкеръ, Григ. Григ., куп. 2-ой с. Гоголя, 4. Таф. 1-43. директор.-распор. Рус. эксп. нп. аки. о-ва чл. о-ва взаимн. охраны торг. промышлен. кредита.; предс. совѣта ремесл. ссудо-сберег. т-ва «Мелк. Кредита».

— Пинх. Греческая, 52. мебл. комнаты.

Банкетъ, Григ. Ив. Лиманная, с. д. Секрет. попеч. при Крестовоздвиженской церкви на пересыни, Крестовоздвиженское церковно-приходское т-во. Дмвл. 61.

— Е. Г. Жевахова гора, с. д. Части. ломб.

Банковскій, Викт. Конст. Ст.-Сѣнная площ., 5. Центр. хим. лабор. мин. фин.

— Владисл. Адам., ич. Нефтян. гав., тамож. зд. Главн. скл. тамож.

— Аграф. Кондратенко, 28.

— Анаст. Фад. Южная ул., 5. Телегр. конт.

— Викт. Мих. Южная, 5. Телегр. к-ра; касса взаимоп. служ. од. почтово-телегр. окр. на случай смерти и болѣзни.

Банкъ, Абр. Софиевская, 13. Апт. магаз.

— Игнат. Матв. Градонач., 21. Од. гор. кред. о-во.

— Як. Сол. Греческая, 23.

— Максъ Соломон. Греческая, 23. Таф. 5-33. Представит. русскнхъ и загранич. инв.

Банникова, Э. В. Успенская, 125. Акуш.; массаж.; оспопр.

Банниковъ, Влад. Ал. Успенск., 125. Аки. о-во Мальц. зав.

— Мих. Никл. Скобелева, 12. Тафн. 46-39. Упр. т-ва Н. Л. Шустова съ с-ми; аг.-ком. к-ра.

Банова, Елизаб. Никл. Вифанни, 34. Гимн. К. Д. Миженко; гимназ. О. С. Беленъ-де-Баллю; ком. у-ще Е. А. Бухтѣевой.

— Шейна. Торговая, 6.

Бановъ, Д. А. Средняя. 2. Пивная.

— Пет. Никл. Пироговская, 3-15. Правл. Земск. Б-ва Херсонск. губ.

Бантъ, М. В. Скобелева, 6. Фото-цинкограф.; т-во южно-русс. художн.

Банулоглу, Ю. Х. Ул. 19 февраля, 32. Восточн. сладости.

Банцекова, С. К. Нѣжинская, 75. Тафн. 26-82.

Банцеконъ, Пет. Вас., кап. Нѣжинская, 75. 60-ый пѣл. Земоспк. полск.

Банчинъ, М. Софиевская, 17. Сапожн. маст.

Банщникъ, Ж. Тираспольская, 11. Парикмах.

— М. Тираспольская улнн. 16. Портняжн. маст.

Баттизманская, Нина Никл. Софиевская, 9.

Барбашева, Елизаб. Петрова. М.-Ариутская, 73.

Барбашевъ, Авт. Ив. иппол. Полтавск. побѣды, 18. Жил. дармск. упр.

— Бор. Георг., кс. Рождественская, 41. Канц. уч. окр.; греческ. у-ще; гор. рем. у-ще.

Барабашъ, Левъ Бор. Дерibasовская, 27. гост. «Империалъ». Контр. дороги «Од.-Бахмачъ».

— Митр. Степ. Дальницкая, 4. Надз. Михайловск. полнн. уч.

— Шая. Мисофдовская, 14. Муж. портной.

Баработи, Мих. Герон. Военный сп., 1.

Барабутн, Д. Ришельевская, 7. Мѣхов. маст.

Барадановъ, Я. Коблевская, 18. Парикмах.

Баразъ, Лаз. Базарная, 85. Рыбопромышл. т-во «Сельдь».

Барайцеръ, Март. Сем. Споритинская, 37. Дмвл. 269.

Барамбомъ, Ф. Карагозова, 5. Таб.-галантер. торг.

— Юда-Лейб. Шмуд. Ришельевская, 46.

Барамеконъ, Х. Головкинская, 66. Пекарня.

Барамъ, Леонъ Дав. Воронцовскій пер., 11. Дмвл. 330.

— Фил. Дав., вр. Красн. пер. 9. Казн. модитв. д-ва «Ал-вусъ-Хейнъ». Дмвл. 126.

Барамъ, Р. Коблевская, 36. Молочн.
 Баранбоймъ, М. Преображенская, 35. Шапочн. маст.
 Баранецкая, Нат. Як. Московская, 15.
 Баранки, Ив. Екатерининская, 5. Парикмах.
 Баранкова, Ек. Григ. Кривобалковская, 13. Дмвл. 128.
 Баранковъ, Ник. Мих. Виноградный пер., 17. Дмвл. 44.
 Баранисъ, А. М. Преображенская, 4. Тлфн. 23-47. Практ. вр.
 — Соф. Як. Пантелеймоновск., 58. Дмвл. 196, 231.
 Баранискинъ, В. Мъщанский, 12. Мясн. торг.
 Барановъ, Торговая, 8.
 Баранова, Алдра Кир. Петропавловск., 20. Дмвл. 79, 120.
 — Ан. Ив., двн. Конная, 22.
 — В. Петра Великаго, 21. Модная мастерск.
 — Дома О. Мастерская, 30. Дмвл. 154.
 — Ек. Ив., дч. кап. Княжеская, 33.
 — Екст. Сем. Воронцовск. 4. Дмвл. 53.
 — Мар. Кошелева, 10. Бак. и таб. торг.
 — Матр. Егор. Петропавловская, 29.
 — Пел. Тит., сестра милосер. при стар. Гор. Больн.
 Барановская, Кс. Еванг., двн. Ольгивскій сп., 4.
 Барановскій, Афан. Алдр. Базарная, 2. тлф. 66-81. Чл. права. 2-го одесск. о-ва взаимн. кред.; о-во покров. животнымъ.
 — Сев. Степ., ген.-м. Софиевская, 8. Военный окружный судъ.
 — Ив. Кондр. Привозная пл., 18.
 — И. Жуковского, 15. Маларн. мастерск.
 — Ис. Коблевская, 24. Торг. краск.
 — Г. А., д-ръ, Базарная, 2. Городск. пріютъ для пріор. чаад.
 — Маркъ Вас., пот. поч. гр. Казармен. пер., 10. Тлф. 68-90, купеческ. собраніе.
 — Мих. Иик. Суворовская, 82. Сиб. торг. б-къ.
 — Никл. Евг. Тодорова, 19. Загѣд. дѣтск. сад. для физ. развит. дѣтей при Роман. санит. попеч.; Ром. санит. попеч.; контр. гор. утр.; о-во домовлад. окр. и предм. Дмвл. 68, 294.
 — Сад. Елисаветинск. 15. Таб. и бак. торг.
 Барановъ, Ал-ѣй Ив. Гимназическая, 20 Т-во м-ръ Н. Н. Коншина.

Барановъ, Вал. Андр. сс. Конная, 22. Тлфн. 22-47. И. д. ст. вр. стар. город. больн.; практ. вр.
 — Вас. Мих. Товарн. пер., 8. Дмвл. 293.
 — Г. И. Ул. 19-го февраля, 88. Ст. «Од-Товарная».
 — Леон. Степ., плк. Салонная, 5. Пмщи. прок. воен.-окр. суда.
 — Наз. Петр. Колонтаевск., 27.
 — Никл. Мих., сс. Преображенская, 40, «Центр.» гост. Главн. скл. тамож.
 — Никл. Серг., сс. Тов. прок. окружного суда. Торговая.
 — С. Новобазарная площ., 1. Тракт.
 — Спирид. Нѣжинская, 24. трактиръ.
 — Ф. Балковская, 111. Тракт.
 — Як. Феодос. Петропавловская, 29. Тлфн. 16-76. Извозный промыс.; о-во трактир. содерж. Дмвл. 121, 154, 201, 238 281.
 Баранская, Акул. Андр. Коблевская, 9.
 — Ел. Григ. Вишняя, 68. О-во вспом. нужд. учаш. 2-й гимназ.
 — Степ. Пант., пот. поч. гр. Вишняя, 16.
 — Фран. Новосельскаго, 53. Молочная торговля.
 Баранскій, Гавр. Рождественская, 11. Постоял. дв.
 — Иллари. Пант., пот. поч. гр. Ольгивскій сп., 4. Дмвл. 192, 285, 345.
 — Георг. Илар. Ст.-Портофр., 31. Тлф. 68-12.
 — Феод. Дмвл. 45.
 Баранцевъ, Пет. Петр. Пантелеймоновская, 46. Уѣздн. земск. упр.
 Баранъ, Анаст. Ив. Усатова, 6. Дмвл. 308.
 — Лейз. Покровский пер., 1. Бак. и таб. торг.
 — Лейз. Вульф. Базарная, 70.
 — Р. Жуковского, 33. Дѣтск. наряды.
 Баракманъ, Г. Ул. 19-го февраля, 11. Бакал. торг.
 Барахъ, Сем. Степ. Михайловская, 53. Дмвл. 161.
 Баранъ, Абр. Ис. Греческая, 32. Маг. бѣлья.
 — Их. Меер. Базарная, 52.
 — Носкъ Зел. Гимназич., 26.
 — О. С. Жуковского, 4. Рус. торг.-промышл. б-къ.
 — Тов. Аб. Жуковского, 4.
 — Шм. Шим. Шелакова, 13. Мельн. «Э. Вейнштейнъ и С-я».
 Барашева, Мар. Эд. Театральн. пер., 8.
 Барашъ, Пушкинская, 55. Коммерч. типогр. Б. И. Сапожничкова.



Барашъ, М. С. Нѣжинская, 24. Массаж.
 Барбалатъ, Л. С. Бурлачья балка, с. д.
 Барбанель, Августъ Львовичъ. Маразлиевская, 38. квар. 2. Управл. Русск. Торг. Пром. Банкомъ.
 Барбанягра, Георг. Ив. Ольгивская, 27.
 Барбаргъ, Авр. Бер. Нѣжинская, 32.
 Барбариго, Пел. Игн. Французскій бульв., 21. Дмвл. 337.
 — Анастасія Людвиг. Старая гор. больница. лдан. больницы.
 Барбарито, Аг. Польская, 5. Бак. и таб. торг.
 Барбаръ, А. Н. Нѣжинск., 65. Вино-бак. маг.
 Барбатъ, С. М. Военный сп., 1.
 Барбаумовъ, У. Изр. Троицкая, 30. Т-во сах.-раф. зав.
 Барбашинъ, Фед. Никл. Пушкинская, 6. Маг. Л. и Ю. Лантъе.
 Барбашинъ, Ермол. Жуковск., 16. Бак. и таб. торг.
 Барбашовъ, Арт. Полтавской поб., 18. Тлфн. 39-16.
 — Сем. Косвенная, 6. Питная.
 Барбашъ, Алдр. Осип. Полтавской поб., 7. Т. д. «М. Пурицъ».
 — Б., торг. д. Греческая, 17. телеф. 56-48.
 — (Бармашиъ), Б. Ш. куп. 2-й гил. Кондратенко, 19. Тлфн. 35-49. Агент.-коммис. к-ра.
 — Б. М. Полтавской поб., 75. Банк. конт. «С. Барбашъ».
 — Бор. Самойл. Семинарскій пер., с. д. Дмвл. 255.
 — Г. Г. Банкир. к-ра «С. Барбашъ», Пушкинская, 83.
 — М. Болгарск., 13. Кузн. маст.
 — Сам. Мат., куп. 1-ой г. Б. Арнаутская, 42. Тлфн.: 35-49, 2-69 (каб.). Банкирск. домъ; выб. купеч. сосл.; чл. едн. од. ремесл. и медко-судосберег. т-ва; предс. комит. инфор. бюро евр. колониз. о-ва; казн. евр. палес. к-та; о-во санит. колон.; казн. о-ва люб. евр. из. Дмвл. 34, 75, 105, 116, 156, 161, 224, 241, 282, 291.

У. ЛАНДЕСМАНЪ. Большой выборъ мужскаго, дамскаго, дѣтск. и форменнаго платья. ПРИЕМЪ ЗАКАЗОВЪ. Улица Кондратенко, д. № 4С. Тел. 5-76. ЦѢНЫ ОПТОВЫЯ. Въ магазинѣ лифтъ.

- Барбашъ**, Сух.-Беръ Шм., с. 1-й гильд. куп. Кондратенко, 19.
— Ш. Л. Банк. к-ра «С. Барбашъ», Б.-Арнаутская, 40.
- Барберъ**, Юс. Арт. Пантелеймоновская, 2.
- Де-Барбиери**, Густ. Ив. Скобелева, 21. Екат. вхтъ-клубъ.
- Барбовская**, Вѣра Евг. Новосельскаго, 88. Гор. Маринск. общ. гимн.
- Евг. Полк. Нѣжинская, 10. Гимн. Ю. Шилейко и М. Рихтеръ. Дмвл. 341.
- Барбовскій**, Дм. Георг. Нѣжинская, 10. Гор. ст. ю.-з. ж. д.
- Барбой**, Пинж. Сам. Вознесенскій пер., 3.
- Барборгъ**, А. Нѣжинская, 32. Галант. торг.
- Барвеность**, А. Привозная пл., 28. Парикмах.
- Баргъ**, У. Е. Пушкинская, 54. Молочн. продукты.
- М. Розумовская, 27. Бак. и таб. торг.
- Мееръ Зел. Б.-Арнаутск., 22.
- Нух. Скобелева, 1. Табачн. торг.
- Бардахъ**, Г. Я. Карангозова, 6. Тлфи. 52-97. О-во испом. нужд. учаш. въ народн. у-щахъ.
- Григ. Г. Успенскій пер., 7. Тлфи. 61-71.
- Л. Д. Екатерининская, 73. Акуш. массаж.
- Мойс. Леонт. Земская, 25. Черном. винод.
- Роз. Ил. Базарная, 96. Дмвл. 12.
- С. Екатерининская, 78. Т. д. «Я. Хаславскій».
- Як. Юл., прив.-доц., д-ръ мед. Карангозова, 6. Тлфи. 19-38. Ст. скор. медиц. пом. Имп. Новор. у-тъ; председ. о-ва одес. врач.; о-во распростр. просвѣщ. между евреями въ Рос.; о-во заш. женщ.; о-во для дост. средств. безпл. проф. у-щу учр. М. И. Газеръ-Дзюбинъ; о-во распростр. правды. свѣд. о евреяхъ и еврействѣ; практ. вр. Дмвл. 102, 365.
- Бардашевскій**, Адлрѣ Авкс. Юнкерскій пер., 17. Дмвл. 164, 333.
- Андронъ Авкс., ис. Базарная, 2. 3-я гимн.
- Фед. Павл. Карангозова, 30.
- Бардашевъ**, Мих. Ив., шт. дал. пл. Базарная, 2.
- Барденштейнъ**, Вол. Мойш. Успенскій пер., 23.
- Барденцкая**, Мар. Викент., двн. Херсонская, 52.
- Бардецкий**, Никл. Пет. Ул. 19-го февраля, 65. Ген. о-во фран. нуз. ваксм.
- Прок. Сильв. Косвенноа. 46. Дмвл. 122.
- Бардиянъ**, Дикр. Гаванная, 9. Скл. час.
- Барзкій**, Афан. Эраз. Ул. Маразли, 7. Суд. пал.; приход. благотв. о-во при римско-католич. церквн.
- Бардинъ**, Ст. В. Ком. контора «Э. Штернъ».
- Бардъ**, Д. Розумовская, 34. Ватная торг.
- Сем. Абр. Троицкая, 45.
- Бардыгинъ**, Ив. Серг. Кузнецкая, 50. Прик. Т-ва м-ръ Тимофея Кацупова С-вей.
- Баренбаумъ**, Гит. Тодр. Пушкинская, 43.
- Мир. Новая, 6. Маг. час. 1. Баржанскаго.
- Баренбоймъ**, А. Х. Б.-Арнаутская, 10. Евр. палест. к-тъ.
- Д. Б.-Арнаутская, 119. Шапочн. маст.
- Менд. Лейз. Ст.-Рѣзничная.
- Бареръ**, А. А. Софiевская, 23. Парох. аг. «Вильямъ Джекобъ, Овенъ и Ко».
- Б. О. Пушкинская, 30. Т. д. «Я. Хаславскій».
- Д. О. Пушкинская, 30. Т. д. «Я. Хаславскій».
- Дав. Абр. Софiевская, 23. Довѣр. пар. аг-ва «Вильямъ Джекобъ, Овенъ и Ко»; предс. о-ва взаимн. пом. бытн. воспит. комм. у-ща; попеч. о недостат. ученик. ком. у-ща им. Имп. Николая I.
- Л. Д. Софiевская, 23. Пар. аг. «Вильямъ Джекобъ, Овенъ и Ко».
- М. Мѣщанская, 33. Портняж. маст.
- Барескій** Егояш. Сенд. Жуковскаго, 40.
- Баржанскій**, Юс. Сам., куп. 2-й гильд. Дерибасовская, 31. Тлфи. 28-75. Золот. и сереб. изл.; 6-е гор. раскл. прис.; чл. попеч. сов. евр. больн.
- Леон. Ос., куп. 2-й гильд. Успенская, 9. Тлфи. 37-35.
- Осип. Сам. Колодезный пер., 2.
- Як. Ос. Садовая, 20. Тлфи. 47-86. Ст. гор. больн.; пр. вр.
- Барзова**, Пелаг. Сем. Смирнова, 32. Дмвл. 265.
- Барзовъ**, Григ. Военный сп., 1. Кондит.
- Барн**, Адлрѣ Отон., кс. Тираспольская, 34. 15-я артил. бр.
- Барилонъ**, Евст. Средне-фонтанская дор., 8.
- Барилъ**, Бениам. Шим. Базарная, 38. Довѣр. техн. к-ры «З. Н. Коганъ».
- Барильо**, Эдм. Софiевская, 15. Фабр. штампов. издѣл.
- Барильотти**, Евг. Никл. Ст.-Конная пл., 11. Телеграф. к-ра.
- Баринбоймъ**, Аэр. Кис. 1-й Водопроводный пер., 5. тлф. 64-54.
- Бариръ**, Мойс. Городская, 42. Аптека.
- Степ. С. Нерубайск., с. д.
- Барницкій**, Дм. Авг., помощ. начальн. Ст. «Одеса-Заставна».
- Барышниковъ**, Адлрѣ Мих. Миринск. город. общ. женск. гимн. Павлов. здан. Кулик. поле.
- Барисъ**, Р. Провантская, 4. Тех. к-ра А. М. Церковн. Приютъ для глухонѣм. евр. дѣт. при о-вѣ «Эзарь-Ангимъ».
- Барка**, Мар. Ферд. Базарная, 38. Дмвл. 11.
- Барканъ**, З. М. Мясоѣдовская, 40. Одес. куп. и промышл. о-во вз. кред.
- И. М. Мясоѣдовская, 40. Скл. пос. Н. Х. Грингауза.
- Меер. Иик. Суворовская, 102. Портняж. маст.
- Роз. Марк. Мясоѣдов. 10. Части. у-ще Р. Гудванъ, ур. Бузновева.
- Баркаревъ**, Алкс. Серг., к. 80. Вишняя 88. Госуд. б-ка гор. отд. 5 сбер. касы № 1.
- Вас. Серг. Черноморская, 1. д. Гавсевича, Земск. б-ка Херс. г.
- Баркеръ**, Леов.-Лейб. Абр. Барковская, 181. Дмвл. 19.
- Барковскій**, Л. М. Базарная, 67.
- Юлианъ. С. Татарка, с. д.
- Барковъ**, Н. Н. Карангозова, 12. Тлфи. 49-06.
- Баркъ**, Х. Ш., куп. 2-й гильд. Базарная, 54. Тлфи. 50-14. 23-66. Агент.-коммис. к-ра.
- Барлинъ**, Леа Абр. Вишняя, 88.
- Барлитъ**, Фил. Сераф. Маралевская, 38. Техн. о-во.
- Бармазъ**, Абр. Пушкинская, 48. Бакал. торг.
- Мих. Ис. Земская, 25. О-во вспомош. нужд. учен. гимн. Т. Е. Коппъ, ур. Жаботинской.
- Бармакъ**, Р. Ш. Базарный пер., 3. Тлфи. 53-27. Посуди. торг.
- Сем. Як. Пушкинская, 15. Аг.-коммис. к-ра т. д. Геренштейна и Кесельмана.
- М. Г. Успенская, 9. Тлфи. 33-27.
- Бармась**, Монс. Ис. Балковская, 124. Дмвл. 22.
- Леа Изр. Скобелева улица, 54. Дмвл. 74. 84.
- Рухля Влад. Скобелева, 54.
- Э. Слободская, 48. Портняж. маст.
- Бармаши**, Е. Б.-Арнаутск., 89. Столовыя.
- Бармашъ-Барбашъ**, Бер. Мора. Полтавской поб., 75.
- Барнаскій**, Пет. Никиф. Моевская, 41.

Барнавіскій, Шм. куп. 1-й г. Ришельевская, 60.
 Баровицъ, муз. драмат. круж. «Украинська Хата».
 Баронъ, Е. М. Греческая, 39. Тафи. 26-90. Справочн. к-ра; ссудо-сберег. т-во «Трудъ и сбереж.».
 — Конст. Митроф. Коблевская, 3. Аки. о-во «Каучукъ».
 — Д. Екатерининская, 73. Тел. 49-43.
 — М. Пишононская, 37. Овсян. торг.
 — М. В. Княжеская, 4. Аки. о-во «Стивакъ и Орловъ».
 — Х. Мъщанская, 13. Тафи. 46-41. Скл. кожевенныхъ товаров.
 — Ю. Б. Княжеская, 14. Тафи. 25-49.
 — Фока Митр. Коблевская, 3. Аки. о-во «Каучукъ».
 Барпаль, И. Староръзнич. 27.
 — Б. В. Новосельск., 52. Зубной врачъ.
 — Нех. Екатерининская, 67. Молочи. т-ва.
 Барская, Леон. Монс. Средняя, 8. Дмвл. 117.
 — Б. В. Новосельск., 58. Зубной врачъ.
 — Фейга Янк. Прохоровская, 69. Дмвл. 269.
 — Циця. Водопроводная, 3. Бакал.-табачн. торг.
 — Эст. Базарная, 57. Погребъ русск. винъ.
 Барская-Ганелина. Софiевская, 9. Акуш.
 Барская-Подкаминеръ, М. Л. Подтавской поб., 66. Акуш.
 Барская-Рашковичъ, Д. А. Пушкинская, 42. Тафи. 30-91. 1-я част. леч. для приход. Практ. вр.
 — Бор. Болгарская, 5. Фруктовая т-ва.
 — Бор. Мойше-Юс. Болгарская, 7.
 — Г. И., куп. 2 г. Базарная, 102. Тафи. 17-60. Аг.-ком. месс. к-ра.
 — Гер. Ар. Ул. 19-го февраля, 23.
 — Гершъ Берк. Базарная, 102. Дув. Нусим. Ришельевская, 74.
 — И. М. Средняя, 18. Тафи. 18-94. Слес. механ. мастер. О-во Взаимопом. евр. скотомысо-промыш. и торгон. той-же отрасли.
 — Иар. Бенц. Болгарская, 3. Скл. граммоф. 1. Г. Вайсберга.
 — Г. М. Базарная, 57. Опт. скл. винъ.
 — Л. Подтавской поб., 32. Портняж. мастерск.
 — М. Екатерининская, 30. Живопись.

Барская-Рашковичъ, Мееръ Мот. Маразли, 40. Тел. 44-39.
 Барскій, Мих. Янк.-Юс. Базарная, 106.
 — Нех. Герш.-Меер. Канатная, 67.
 — Р. Ананьевскій пер. 5. Молитв. д. Кешвасъ-Яковъ. домъ. Тафи. 14-16. Сов. дух. правл. снн. и молитв. дом. Дмвл. 7.
 — Сол. Григ. Базарная, 102.
 — Юлія. Спиридоновская, 8.
 — Шая-Мейд. Мошк. Суворовская, 45.
 — Шлема Мордк. Елисаветгр. пер., 8.
 — Шул.-Симха Эльк. Карангозова, 32.
 — Я. Н. Успенскія, 69. Тафи. 12-63. Типо-литографія и депо письмен. принадл.
 — Як. Комитетская, 7. Жестяная маст.
 Барстъ, Ишко Вольф. Мъщанская, 21. Произв. шетокъ. Дмвл.
 — Маркъ, иностр. корреспон. торг. д-ма И. Барстъ. Мъщанская, 27.
 Барсулюкъ, Дан. Ив. Софiевская, 22.
 Барта, Юс. Степ. Ольгiевск., 21.
 Бартаевскій, В. Греческая, 10. «Barthel Gustav», Дрезденъ,— см. отд. 2-й рубр. «Кухни».
 Бартенева, Никл. Троф., кап. 1-го р. Мастерская, 41.
 Бартиновскій, Мееръ Ишк. Преображенская, 27.
 Бартоло, Ив. Сав. конт. Русск. Дун. парох. Коблевская, 13.
 Бартошевичъ, Ант. Вас. Пшеница, соб. д.
 — В. А. Раскидайловская, 8-12. Сид. каз. вин. лавки.
 — Серг. Стан., ка. Раскидайловск., 3. Инст. Имп. Николая I; реальн. у-ще В. А. Жуковского; гимн. О. В. Кандыба.
 Батко, Зах. Вас. Софiевская, 2. Стр. пр. о-ва взаим. вспом. оффиц.
 Бартошинская, Ян. Каз., ж. ка. Коблевская, 17.
 — Вѣра Алес. Раскидайловск., 5. Завѣд. 1-й воск. жен. шк.
 Бартошъ, Мих. Петр., ис. 2-я Институтская, 20. Окр. инт. тенд. упр.
 Бартишъ, Франц. Адальб. Торговая, 10. Прав. канц. герм. ген. консул.
 Бартъ, Сам. Абр. Новосельск., 75. Тафи. 25-67. Агент. ком.
 «Бартъ и Ко, Аки. о-во», Лейпцигъ,— см. отд. 2-й рубр. «Вышивки и кружева».
 Бартъ, Над. Еф. Средняя, 39. Нар. у-ще № 86
 — Эв. Абр. Екатерининск., 35. Тафи. 25-67. Т. д. Бр. Бартъ

БОРЖОМЪ

Превосходная
ЛѢЧЕБНАЯ И
СТОЛОВАЯ ВОДА.

Бартьневъ, Никл. Троф. Мастерская, 41. Дмвл.
 Бартусенко, Марія Антон., Ст. гор. больн. Зд. Больн.
 Бархадимовъ, И. Прохоровская, 57. Кузнечн. маст.
 Бархатъ, Ш. Новосельскаго, 41. Портняж. маст.
 — Е. С. Торговая, 34. Мануф. маг. М. Бомзе.
 — Ш. Торговая, 34. Портняж. маст.
 Бархинъ, Конст. Бор. Лермонт. пер., 4. Сотр. газ. «Одесск. Нов.»; журн. «Колосъ»; гимназія И. Р. Рапопорта; евр. общ. торг. школа. Евр. литерат.-научн. о-во.
 Барцинская, Мар. Наум. Вацеровскій пер., 4. У-ще Г. Я. Бардахаъ,
 — Рухля Монс. Авчинниковскій пер., 6. Механ. заводъ.
 Барцинскій, В. С. Базарный пер., 9. Аз.-донск. ком. б-къ.
 Бариовъ, Феоф. Мих. О-во взаимоп. служ. кред. учр. Жуковского, 10. Сиб. торг. б-къ; чл. ревиз. комис. о-ва прав. охоты.
 Барченко, Елиз. Провіятская, 6. Баня.
 — М. Приморская, 73. Флотск. платье.
 Барченкова, Елиз. Арн. Дмвл. 226.
 Барченковъ, Авксент. Ив. Успенская, 83. Топ. презс. старообр. общ. храма пресв. Богор.; о-во взаимн. вспомош. приказ. хрѣст.
 Барчукъ, Лаврент. Садиковск., 42. Бакал. таб. торг.
 — Нина Лавр. Садиковская, 42. Т-во «А. Больтъ».
 Барчъ, Эр. Карл., шик. Софiевская, 13. Аки. о-во для произв. земл. оруд. и маш. И. И. Генъ.
 Баршай, Р. Виѣшняя, 56. Книж. и писч. тор. «Воспитаніе».
 — Руб. Вол. Тираспольск., 18. 1-я Талмудъ-Тора; евр. час. мужск. 8-кл. у-ще Г. И. Гелфена.
 Баршай-Ротштейнъ, Г. Суворовская, 51. Зубн. техн.
 Баршакъ, Анна Владим. Б.-Арнаутская, 10.

У. ЛАНДЕСМАНЪ. Большой выборъ мужского, дамского, дѣтск. и форменнаго платья. ПРИЕМЪ ЗАКАЗОВЪ.
 Улица Комдратенко, д. № 40. Тел. 5-76. ЦѢНЫ ОПТОВЫЯ. Въ магазинѣ лифтъ.

Баршакъ, Х. Таможенная пл., 1. Таб. торг.
 — Шм. Абр., ант. пмщи. Пушкинская, 64. Апт. М. А. Колпакчи.
 — А. В. Базарный пер., 4. Тафи. 37-83. Типография.
Барштакъ, Иосъ Шахн. Ришельевская, 57.
 — С. Ришельевская, 57. Порт. маст.
Баршмакъ, Конег. Ив. Канатный пер., 3. Гимн. В. И. Малирона.
Баршманъ, Конст. Ив. Гимназ. В. И. Малирова.
Барштаръ, М. М. Колодезный пер., 9. Меблиров. комн.
Барштъ, Ичко-В. Мордк. Мъшанская, 27. Дмвл. 169.
 — Ривка Дув. Мъшанская, 27. Дмвл. 169.
Баршъ, Григ. Зах. Срѣтенский пер., 1.
Баршевскій, Вац. Карл., клр. Садиковская, 6. Крест. Поз. б-къ.
 — Иоан. Срул. Книжеская, 4. Тлфн. 53-84.
 — Маркъ Бор. Малороссійская, 38. Тлфн. 39-63. Дмвл.
 — Уш. Покровск. пер., 9. Торговыя мѣшк.
Баршъ, Андр. Як. Дерибасовская, 10.
«Баръ»,—см. отд. 2-й рубр. «Рестораны».
Барылюнъ, Берко Морд. Мъшанская, 12.
Барышниковъ, Алдра Мих. Полтавской поб., 81. Гор. мэринск общ. гимн.; гор. патр. 4-хъ-клас. дѣв. у-ще.
Барышниковъ, Гавр. Терент. Полтавской поб., 28.
 — Вас. Гавр. Пироговская, 3. орд. Проф. Хирург. клин.
Басинъ, А. Жуковского, 41.
Басисъ, I. Ц. Болгарская, 40. Портняж. маст.
Басистовъ, Григ. Гаванная, 5. Телеф. 58-63. Слес. механ. мастерская.
Басиель, Викт. Вас., кар. Воронцовскій пер. 9. Надзир. Бульвари. полиц. уч.
Басманъ, Л. Преображенская, 57. Дѣтск. плзтье.
Басова, Людм. Тих. Томили-на, 6.
 — Педлаг. Кори. Сахалинъ, соб. домъ.
Басовскій, А. Сулоронская, 46. Бондари. маст.
 — М. Греческая, 7. Тлфн. 39-29. Декорат. ателье.
Басовъ, Г. Л. Юрьевская, 5. д. Ботан. церкви. Одес. части. ломб.
 — Ис. Московская, 13. Обуан. торг.
 — Ичко. Московская, 11. Торг. готов. платьемъ.

Басовъ, Лев. Кондратенко, 23. Портняж. маст.
 — Лев. Тимоф., псал. 2-я ст. паров. трамв., д. Никол. и Николаевская церк. въ Ботан. саду.
Басанскій, Евг. Ив. Б.-Фонтанская дор., Тюремный зам. Свящ. Александро-Невской тюр. церкви; у-ще № 25 и № 90.
Бассисъ, К. Б.-Арнаутская, 86. Бѣлошв. маст.
Бассо, Камил. Ив. Скобелева, 22. Тлфн. 6-76. «Петтинато и Ко»; круж. Данте Алигьери; шт. благотв. о-во; Римско-кат. благотвор. прих. церкви.
Бассъ, Гитая. Ришельевская, 66. Молочная «Парижъ».
 — Лейз. Кайф. Ришельевская, 52.
 — Сура. Пантелеймоновск., 46.
 — Ш. Преображенская, 41. Портной.
Басуркинъ, Карлъ. Троицкая, 6.
Басъ, Иосъ. Комитетская, 3. Домашн. обѣдъ.
 — Л. Нѣжинская, 53. Бакал. и табачн. торг.
Басюръ, М. Б.-Арнаутская, 94. Парикмахерская.
Батай, Вик. Ив. Борисова, соб. домъ.
«Баташевъ, Е. Е.», Тула,—см. отд. 2-ой рубр. «Самовары».
Бати, Дем. Нарышкинскій сп., 10. молочн. торг.
Батиевскій, Хаим Овщ. Б.-Ариутская, 107. Ман. торг. Ф. М. Зельдовича.
Баткинъ, Гершъ Нух. Книжеская, 10.
 — Л. Преображенская, 94. Парикмах.
Батлеръ, Мордко Сам. Провиантская, 7.
Батовъ, Вяч. Ив., к. ск. Греческая, 35. Госуд. б-къ.
Батогъ, Серг. Андр., ген.-м. Садовая, 16. Военно-окр. судъ.
Батуева, Вѣра Никл. Софievск. пер., 7. Город. дѣв. у-ще.
Батуевъ, Н. А., проф., дсс. Софievскій пер., 4. Завѣд. каб. нормальн. анат. Имп. Нов. у-та; высш. женск. медиц. курсы; худож. у-ще.
Батусовъ, Степ. Карп. Мандраванская. 11. Дмвл. 148, 314.
Батхенъ, Григ.-Абр. Емельян. Театральн. пер., 8.
Батхинъ, Мееръ Дав. Базарная, 79.
 — Фрима. Запорожская, 19. Писчебумажн. и таб. торг.
«Батыревъ, П. А., Москва»,—см. отд. 2-ой руб. «Шляпы».
Бать, Григ. Гедіон., канд. прав. Вознесенская, 5-4. Ис. об. инсп. евр. общ. торг. шко-

лы; о-во взаимоп. учн. евр. Новорос. края.
Бать, Е. А. Ямчитского, 31. торг. инкУ-ще А. О. Вольфъ.
 — Иос. Мойс. Лютеранскій пер. 7. Инспекторъ. Стра. о-во «Россия»; инж.-техн.
Батько, Дав. Косвенная, 7. Галант. и табачн. торг.
 — Дав. Раскидайловская, 37. Дмвл. 234, 275.
 — Ис. Шл. Раскидайловская, 35. Дмвл. 120, 234.
Батюсъ, Кондр. Григ. Привозная пл., Микроскоп. станц.
Баубе, С. Соборная площ., 2. Сапожн. маст.
 — Адол. Карл. Старш. обойно-драп. цеха,
Бауеръ, Евг. Никл. Валиховскій пер., 8. Валиховскій пріютъ.
 — Бруно Алб. ттс. Садовая, 13. Архит. 1-го погр, окр. Имп. Нов. у-тъ; Крымско-Кавказск. клубъ.
 — Р. Ф. т-во «Альфа-Нобель». Юг. Садиковская, 8. Рейсн. погр.
 — Иос. Игн. Нѣжинская, 34.
Баула, Ив. Дм. Херсонск., 16.
Баулина, Над. Петр., пл. (сс. Ольгievская, 21.
Баулинъ, Влад. Вас., ттс. Ольгievская, 21. 4-ый окр. херс. акц. упр.
 — Георг. Вас., паялк. Пантелеймоновская, 1.
Бауманъ, Андр. Март. Вознесенскій пер., 23. Тафи. 47.
 — Поль Генрих., ж. мех. Градоначальническая, 19.
 — Роландъ Христ., сс. Подтавской поб., 91. Кад. корп. 5-ая гимн.
 — Фридр. Фридр. Ришельевск. 17. Русск.-Аз. б-къ.
 — Эд. Петр. Виноградная, 32. Сапожн. маст.; Латвшск. общ. собр.
«Baumann, G.» (Германія);—см. отд. 2-ой рубр. «Моторы и двигат.».
Баумгартенъ, К. Градоначальническая, 36. Сапожн. маст.
 — М. Ришельевская, 28. Тлфн. 6-85.
Баумгартъ, Ферд. Адольф. Московская, 173. Акц. о-во «И. И. Генъ».
Баумштамъ, Фаня Ис. Нѣжинская, 24.
Баумштейнъ, А. Б. Пушкинская, 7. Тлфн. 28-53. Агент. комисс. конт.
 — Аддръ. Екатерининская пл. 5. Тлфн. 22-51. Аптека.
 — Ан. Еф. Пушкинская, 7.
 — Елтъ. Мойс. Воронцовскій пер., 8.
 — М. Пушкинская, 7. Тлфн. 28-53. Одес. общ. торг. инт. тек. товар.

Баумштейнъ, Мих. Бор. куп. 2-й г. Воронцовский пер., 8. Тлфн. 26-65.
 — М. З., д-ръ Соборная пл., 1. Зубоврач. шк. д-ра И. И. Марголина.
 — Сем. Арнольд. Базарная, 23. Тлфн. 12-72. Агент. ком. конт. М. Г. Мазура.
 — Сол. Абр. Воронцовский пер., 8. Тлфн. 12-72. Агент.-ком. мис. к-ра. Инж.-мех. Цыперовичъ.
 — Эля. Средняя, 24. Дмвл. 246, 271.
 Баумъ, И. Тираспольская, 19. Настройщ. пиан.
 — Вольфъ Генрих. Городская, 6. Инкас. строит. конторы Мих. Леонт. Торговая, 6.
 Бес. Тавр. Зем. банкъ.
 — Сол. Ил. Коблевская, 40. Рус.-Аз. б-къ.
 — Сем. Сам. Успенская, 45. Телеф. 34-41. Донфр. Рус.-Аз. банка.
 — Ан. Аф. Гоголя д. гр. Толстого Гимн. Е. С. Пашковской.
 Баунцвейгеръ, М. Греческая, 50. Тлфн. 65-78.
 Баушиновская, Мар. Степ. Коблевская, 34. Завѣд. у-щемъ Вишноторговля.
 Бауръ, I. Садиковская, 8. Вишноторговля.
 Баухъ, Θεод. Мартын. Пантелеймоновская, 16. Гор. сиротск. домъ.
 Бауэръ, А. К. Успенская, 17. Обойно драп. маст.; старш. обойн. драп. цехъ.
 — Бруно Альб., ттс.; гр.-инж. арх. Садов., 13. Тлфн. 3-31.
 — Арх. Шт. 5-го погр. окр.; арх. Имп. Нов. у-та; Крымско-Кавк. гори. клубъ.
 — I. Ф. Садиковская, 8. Тлфн. 64-56. Вишноторг.
 — И. Жуковского, 24. Тлфн. 34-41. Техническая конт.
 — Карл. Юган. Воронцовская, 7. Фабр. толя и асф. насл. «В. Грюцмагеръ».
 — Карлъ Ферд., ка. Книжеская, 8.
 — Р. Жуковского, 24. Тлфн. 34-41. Техническ. контора.
 — М. Лермонтовский пер., 7. Паровой крас. зав. для оч. платьевъ. Дмвл. 138.
 Бахабанова, Зарт. Манук. Новосельскаго, 41.
 Бахабановъ, Ф. Московская, 87. Парикмахерская.
 Бахмайеръ, Карл. Як. Косвенная, 35. Гор. водопров.
 Бахманъ, Бр. Фр. Лютеранский пер., 2. Исп. об. нисп. реал. у-ща св. Павла; Высш. женс. курсы.
 — Мееръ Янк. Суворовская, 73.
 — Н. Спиридоновск., 4. Портн. маст.

Бахметьевъ, Юл. Алдр., дес. Французский бульв., 11. Телеф. 44-19. Нач. раб. Одес. порта.
 Бахрахъ, А. Ю. Б.-Ариутская, 25. Экспортн. к-ра Б. Флейшеръ.
 Бахрехъ, 19-го февраля, 40. Акуш., оспопр.
 — Л. Пантелеймоновская, 11. Водопров. мастерская.
 Бахтадзе, П. М. Ланжероновская, 28. Вишноторговля.
 — Ив. Садовая, 19. Пивн.
 Бахтаровъ, Никита Григ. Херсонская, 28. Тлфн. 67-16. Завѣд. ветер. бюро гор. упр.; участков. ветер. вр.
 Бахтинъ, Мих. Никл. Херсонская, 26. Бухг. сиб. торг. б-ка.
 Бахутовъ, Ив. Юс., кап. Конная, 11. 15-ая артиллер. бригада.
 Бахъ, Ант. Мих. Колонтаевская, 72. Коррек. газ. «Действие Рундшау».
 — Конст. Рейнг., ис. Базарная, 9. Контр. крест, поз. б-ка.
 — Конст. Эд., ис. Канатная, 28. Стар. бухг. отд. Крест. Подем. банка.
 — Фр. И. Колонтаевская, 71. Сотрудн. ж. «Нѣмецкое Обзорѣние».
 Бацакъ, Д. С. Дальницкая, 34. Сид. каз. виш. лавки.
 — П. Г. Тираспольск. 31. Акушерка, маслж., осп.
 Башинъ, Христ. Вас. Кондратенко, 1.
 Башонъ, Григ. Ив. нч. Книжеская, 13. Казначейство.
 Башинновъ, Коспін Джук. Екатерининская, 2.
 Башинская, Ан. Георг. Софиевская, 14.
 Башинский, Юс. Фед. Степовая, — Влад. I. Гривоначальническ. 10. Дмвл. 71.
 — Конст. Аф. Александровск. пер. 8. Гимн. А. I. Малиновской; о-во вспомош. нужд. учен. при гимн. В. Н. Масловой и М. Н. Градской; Кадетск. корпусъ.
 — Никл. Гр., ис. Новая, 5.
 Бачмановъ, Никл. Степ., сс. Тираспольская, 8.
 Бачненко, Ольга Ал. Балковская, 183. Дмвл. 19.
 Бачурский, Никл. Георг. Сл. Ром., здание Новой город. больн.; практ. вр.
 Баша, Ив. Петр. Розумовская, 43. Т-во м-ръ Н. И. Коншина.
 — Мих. Пет. Розумовская, 43. Т-во м-ръ Н. И. Коншина.
 — Петр. Розумовская, 43.
 Башаратынъ, А. Вишняя, 90. Произв. туфель.

БОРЖОМЪ

Превосходная
ЛѢЧЕБНАЯ И
СТОЛОВАЯ ВОДА.

Башенко, Ив. Сем. Тодорова, 30-а. Дмвл. 295.
 — Ив. Дм. Головоковская, 49.
 Башинская, Мир. Алдр. Базарная, 30. Дмвл. II, 208.
 — Соф. Юр. Лѣсная, 8. Дмвл. 144.
 Башинъ, Хая-Ита. Матросск. спускъ, 1.
 — Я. Г. Пушкинская, 38. Аг.-ком. конт. А. Геймана.
 Башкировъ, К. Фед. Балковская, 227. Дмвл. 20.
 Башметъ, Морд. Суворовская, 101.
 Башловка, Еф. Корн. Вознесенский пер., 2.
 Башнякъ, Ж. Прохоровская, 11. Массаж., осп.
 Баштовой, Ал-ѣя Андр. Польская, 3.
 Башъ, А. Колонтаевская, 22. Часов. маст.
 Башенко, Ек. Розумовская, 35. Дмвл.
 Баярле, Вѣра Никл. Валиховский пер., 6.
 Бебешъ, Ис. С., куп. 2-ой гил. Греческая, 52. Золот. и серебр. издѣл.
 Бебчукъ, Сенд. Шм. Б.-Ариутская, 93.
 — Ц. 19 февраля, 22. Прачечная и красильня.
 Бевзова, Мелан. Бугаевская, 4. Съѣстн. лавка.
 Бевзюкъ, А. И. Пушкинская, 41. Акуш.
 Бегакъ, Алдръ Ив. Елисаветинская, 7.
 — Алдръ Игн. Торговая, 11. Тлфн. 22-46. Прис. повѣр.
 — М. И. Торговая, 11. Каз. евр. дѣл. у-ще.
 — Мойс. Цим. Дегтяри., 13.
 Беганъ, С. Новая, 3. Книжно-газ. кіоскъ.
 Бегати, Алдр. Преображенская, 98. Хлѣбн. т-ля.
 Бегладъ, Мѣшанская, 4.
 Бегельманъ, Юс. Меер., шик. Тираспольск., 17.
 Бедель, Мар. Божакина, 7. Бак. и таб. торг.
 Беденекъ, Теод. Ев. Степов., 8.
 Бединовъ, Сол. Леон. Провантская, 9. Черн.-Азовск. фабр. конс. С. Б. Фальцъ-Фейнъ.

У. ЛАНДЕСМАНЪ. Большой выборъ мужского, дамского, дѣтск. и форменнаго платья. ПРИЕМЪ ЗАКАЗОВЪ. Улица Кондратенко, д. № 40. Тел. 5-76. ЦѢНЫ ОПТОВЫЯ. Въ магазинѣ лифтъ.

Бединская, Ан. Ив. Польская, 19.
 Бединский, Ив. Кар. Кондратенко, 3, Акц. о-во Мальцевск. заводовъ.
 Бедрага, Влад. Пет. Юнкерский пер., 7. 15-ая арт. бриг.
 Бедриковецкий, Л. I. Успенская, 117. Мануфактурный скл.
 Бдеровъ, Ник. Ман. кс. Товар. прок. окр. суда. Троицкая, 17, Тлфн. 8-37.
 Бедросовъ, Амбарц. Бедр. Базарная, 65. Старш. широк. цехъ; парикмах.
 — Имп. Бедр. Преображенская, 53.
 — С. Польский сп., 9. Бак. таб. торг.
 «Бедросовъ, М. П. и С-ья, т. д.», Екатеринодаръ, — см. отд. 2-ой рубр. «Табакъ».
 Бедунковичъ, Мар. Матв. Коблевская, 30.
 «Бедфордъ Джонъ и С-ья», Акц. о-во, Шеффилдъ, — см. отд. 2-ой рубр. «Инструменты».
 «Беерманъ Карлъ», Берлинъ, — см. отд. 2-ой рубр. «Машины».
 Бекановъ, Дан. Григ., ка. 1-ая Тирасп. заст. здан. Ю.-З. ж. дор. пакг. надзир. главн. скл. там.
 — Дан. Григ., ка. Елисаветинская, 7. Главн. скл. таможен.
 Бекануцо, Ан. Конст. Троицкая, 42.
 Безайсъ, Фридр. Якова. Книженская, 12. Сверхштат. лабор. Имп. Новорос. у-та; высш. женск. мед. курсы; практ. вр.
 Безбабный, Вас. Мих. Балашева, 29. Вознес. церкв. на Слоб.-Ром. Дмвл. 15.
 Безбордовский, Иоак. Стан. Пишоноковский пер., 6. Дмвл. 207.
 Безверхий, Ив. Феокт., пдпрч. 15-ый стрѣлк. полкъ.
 Безверхний, Воронцовс. пер. 5.
 — Ив. С. Дальникъ, с. д. Похорон. касса взаимном. приказ.-христианъ.
 Бездѣтный, Г. Ляжжероновская, 5. Водопрот. маст.
 Безекирскій, Вас. Вас. Нѣжинская, 30. Муз. у-ще од. отд. И. Р. муз. о-ва.
 Безиковичъ, Лев. Мойс. Спиридоновская, 12. Казн. о-ва карант. для распротр. проевѣш. и взаимн. вспомош.
 — Рах. Сем. Троицкая, 45.
 — С. И. куп. 2-ой гильд. Новосельскаго, 65. Тел. 49-74. Обувн. торг.
 — Сем. Ис. Екатерининская, 56.

Безименова, Варв. Степ. Херсонская, 46.
 Безинъ, Карлъ Павл. Московская, 72.
 Безкишъ, Ан. Климент. Дерибасовская, 10.
 Безкороваевъ, Георг. Гавр., пдлк. Екатерининская, 35. Тлфн. 4-89. 15-ая артиллер. бригада.
 Безкровая, Тат. Вас. Градоначальническая, 13. Дмвл. 71, 153.
 Безкрывный, Вас. Степ., отст. прч. Садовая, 16. Тлфн. 8-35.
 Безносый, Х. Запорожская, 18. Лѣсон. зав. С. III. Водоза.
 Безносукъ, Кондр. Корнилов. Александровск. пр., 10. Телеграфъ ст. Одесса-Гл.
 Безнощенко, Ел. Алдр., ж. отставн. лейт. Коблевская, 36. Тлфн. 47-73. Дмвл. 112, 199.
 — Юл. Ив., вл. ген. Херсонская, 50. Дмвл.
 Безопишинъ, Ал-ѣй Ал-ѣев. Софиевская, 11.
 Безпалко, Х. Д. Мѣщанская, 25. Бѣлоши. маст.
 Безпалова, Елиз. Вас. Шалинская, с. д. Дмвл. 326.
 Безпаловъ, Валент. Никл., ич. Елисаветградск. пер. 4. Кр. поз. банкъ.
 — Дм. Сид. Борисова ул., с. д. Дмвл. 37.
 — Петр. Сид. Борисова ул., с. д. 37.
 — Тимоф. Сид. Борисова, 26. Дмвл. 37.
 — Хангъ Нис. Троицкая, 5. Тлфн. 13-12.
 — Шул. Нисон., 1-ой гильд. куп. Полтавской поб., 34. Тлфн. 6-87. Дмвл. 210.
 «Безпаловъ, III. Н.», Херсонъ, — см. отд. 2-ой рубр. «Краски».
 Безпалько, Айз.-Лейбъ Гавр. Комитетская, 7.
 — Дм. Ив., ге. Херсонская, 42. Секр. врем. ком. по дѣл. печ.; секр. ком. ценз. иностр.; о-во устр. и благоустр. посел. «Самопомощь».
 — Сем. Базарная, 1.
 Безпальчукъ, Конст. Ал-ѣев. Коблевская, 44.
 Безпрозванный, Аст. Петр. Тодорова, 10. Дмвл. 295.
 — Евст. Петр. Рождественск., 23. Дмвл. 242.
 — М. Тираспольская, 17. Золот. и серебр. издѣл.
 — Шабсъ. Запорожская, 15. Бак. торг.
 Безрадецкий, Дм. Никл., ген.-лейт. Французскій бульв., 19. Тлфн. 18. Нач. 15-ой пѣх. дивиз.; чд. воен.-окр.

сов.; тов. предс. новорос. о-ва помош. нужд. воииск. чинамъ.
 Безродный, Д. Прохоровская, 41. Парикмах.
 Безсмертная, Л. Е. Пушкинская, 9. Гимн. учр. Л. К. Гликуловой.
 Безсмертный, Евг. Адриан, сс. Пушкинская, 9. Директ. 4-й гимн.; предс. педаг. сов. гимн. О. В. Кандыба; предс. о-ва вспом. нужд. учащ. Б.
 Безсонова, Ан. Соборная пл. 6. Маг. искусстваен. и живопись.
 — Марія Антон. Воронцовск., 116. Дмвл. 54, 215.
 — Над. Петр. Южная, 32. Дмвл. 332.
 Безсоновъ, Гавр. Вас. Южная, 32. Дмвл. 332.
 — Конст. Алдр., двн. Новосельскаго, 1.
 Безстрашный, Яковъ Степан. Выгонная, 14. Дмвл. 56.
 Безчастновъ, Ми. Фед., гражд. инж. Софиев. 15. Тлф. 27-44. Строит. отд. гор. упр.; техн. инж. о-во.
 Безъ-Корниловичъ, Эм. Ксент. Новосельскаго, 18. Дмвл. 184, 244.
 «Безъе и Комп.», Дюарпеле, — см. отд. 2-ой рубр. «Сардинья».
 Бейгельзимеръ, В. Ярмарочн. пл., 177. Бакал. торг.
 — Янк. Ярмарочная пл., 177. Бакал. и таб. торг.
 Бейгушева, Праск. Клем. Слободская, 31. Дмвл. 262.
 Бейдеръ, Ицко Нахм. Пантелеймоновская, 99.
 — М. Костецкая, 12. Мѣдно. котельн. маст.
 — Рив. Старорѣзничная, 12. Фруктовая торг.
 — III. Болгарская, 21. Фрукт. торговля.
 Бейзертъ, Алдръ Карл. Водопроводн. пер., Город. водопроводъ.
 — Г. В. Садовая ул., 14. Тел. 34-83. Телтр. бюро.
 — Карлъ Влад. Полтавской поб., 22.
 Бейзеръ, Ицко Менах. Базарная, 93.
 — А. Коблевская, 18. Забѣл. скл. электротехнич. комп. Бр. инж. М. и Б. Мухаръ.
 Бейзманъ, Вольфъ Иик. Прохоровская, 37.
 Бейласъ, Ар. Абр.-Лейб. Жук. ковскаго, 36.
 — Г. Госпитальная, 44.
 — Польцейская, 33.
 Бейлинъ, Ильм. Шлем. Ул. 19 февраля, 44.
 — Мовша. Розумовская. Портняжская маст.



Бейлисъ, М. Александровскій пр. 7. Шляпи торг.
 — Сруд.-А. Лейб. Базарный пер., 3. Мануф. торг.
 Бейльманъ, Г. Преображенск., 62. Цвѣточи. мастерск.
 Беймъ, Г. П., куп. 2-ой гильд. Жуковского, 36. Тлфи. 2-35. Технич. конт.; о-во взаимопом. торг. агент. и торговцевъ-евреевъ. См. объяв. — Эф. Наум., вд. прис. пов. Куличная, 21.
 Бейнисовичъ, Аб. Кельм., куп. 2-ой гильд. Щетной рядъ, 7. Телефонъ 40-31. Лѣсная торг. Дмвл. 220.
 Бейнисонъ, К. Прохоровская, 16. Шляпи. маст.
 Бейнштадтъ, Н. Лермонтовскій пер., 9. Рос. о-во кол. торг.
 Бейнъ, Л. Успенскій пер., 23. Галант. торг.
 — Меер. Ришельевская, 12. об. магаз.
 — Р. Л. Успенскій пер., 23. Акц. о-во «Сименъ и Гальске».
 — Сол. Лаз. Дерибасовская, 4. Тлфи. 37-50. Одесск. куп. о-во взаимн. кредита; южн. о-во работн. конт. труда; рем. ссудо-сбер. т-во «Мелкій кредитъ».
 — Шул. Лейб. Дерибасовск., 4.
 Бейрелисзунъ, Бор. Ил. Коблевская, 17.
 — И. Ш., куп. 2-ой г. Коблевская, 7. Телеф. 40-52.
 «Бейрелисзунъ, Э. А., я-ки. т-во», — см. отд. 2-ой рубр. «Соль».
 Бейтельманъ, Г. Ремесленная, 8. Скл. угля.
 Бейтельмахеръ, Эл. Фридр. Херсонская, 32.
 Бейтельсбахеръ, Х. Л., ге.; архит. Новосельскаго, 78. Тлфи. 39-93. Стурдз. общ. сердоб. сест.; сиротск. приютъ Гладкова. Дмвл. 13, 93, 144.
 Бейтеръ, Лейба-Герш. Вольк. Екатерининская, 70. Тлфи. 21-72.
 Бейтаеръ, фр. Нест. Книжес., 3. «Вес-Record», Акт. гез., — см. отд. 2-ой рубр. «Грамофоны и принадлежи.»
 — Альвина, Манежн., 12. Гастрономич. торг.
 Бекель, Вильг. Преображенская, 25. Гимн. о-во.
 — Густ. Альб., куп. Манежная, 12. Тлфи. 18-34. Колб. фабр.; 4-ое гор. по госуд. промысл. нал. прис. Дмвл. 150, 292.
 Бекельманъ, М. Торговая, 21. Аптек. магаз.
 — Ос. Московская, 29. Бак. таб. торг.

Бекельманъ, Цинк. Московская, 17. Аптекарск. магаз.
 Бекеневъ, Викт. Алд., орд. при клин. Новор. у-та.
 Бекерманъ, Гитля. Покровскій пер., 6. Бакал. торг.
 — Нух. Лейб. Базарная, 11.
 Бекеръ, Анш.-Бени. Цал. Французскій бульв., 15. Дмвл. 341.
 — Гершъ Зус. Преображенская, 82. Дмвл. 220.
 — Голда Абр. Преображенская, 82. Дмвл. 220.
 — З. Нѣжинская, 2. Водопр. мастерская.
 — Л. И. Б.-Арнаутская, 36. Книжн. торг. «Разсвѣтъ». Книж. агент. и комисс.
 — М. И. Б.-Арнаутск., 36. Зуб. пр. Шк. приютъ для глухонѣм. евр. дѣт.
 — Фройм. Лейб. Б.-Арнаутск., 100. Шапочн. торг. 3. Ш. Кофманъ.
 «Бекеръ и Комп. быв. Акц. о-во», — Либава, — см. отд. 2-ой рубр. «Металлическ. изд.», «Сталь».
 «Böcker & Krieger», Essen Ruhr, — см. отд. 2-ой рубр. «Арматура».
 Бекеръ-Ленковская, К. Л. Вознесенскій пер., 9. Акуш.
 Бекетовскій, Евг. Дм., сс. Ремесленная, 30. Школа при духовн. семина.; Иустияновск. попеч.; епарх. свято-андр. братство.
 — Серг. Дмитр., ич. Вишняя, 74. Духовное у-ще.
 Беккель, Я. Ярмарочная пл., 179. Колбасн. торг.
 Беккерманъ, Изр. Аврон. Тираспольская, 33. Тлфи. 44-95. Акц. о-во Мальц. зав.
 — Ис. Наум. Базарная, 1. Акц. о-во Мальц. зав.
 Беккерсъ, Ю. Московская, 115. Лѣсон. зав. Зильберштейнъ.
 Беккеръ, Абр. Дав. Преображенская, 74. Тлфи. 32-24. Аптека.
 — Алдръ Валент., ис. Карантинная, 4. Главн. скл. таможня.
 — Вильг. Густ. Стурдзовскій пер., 8. Директ. акц. о-ва проб. зав. «Эл. Арпсъ и Комп.»
 — Герм. Роберт. Успенская, 9. Тлфи. 17-65. Книжн. торг.
 — З. Б.-Арнаутская, 36.
 — З. Екатерининская, 34. Портняж. приб.
 — М. Алексѣевская пл., 12. Кормов. продукты.
 — Мадка Бор. Гимназическая,
 — Мих. Ризовская, 5. Маст. обуви.
 — Овш.-Зейл. Мовш. Скобелева, 38.
 — Ольга Феод. Городская, 8. Т-во «Альфа Нобель».

Беккеръ, Ф. Пушкинская, 49. Галантер. торг.
 — Филип. Яков., пат. Екатерининская, 33. Римско-кат. прих. церк.; реал. у-ще св. Павла; реал. у-ще В. А. Жуковского; 5-ая гимн.; ком. у-ще Имп. Николая I; гимн. Л. Ф. Байеръ; гимн. Е. А. Висковатовой; гимн. Е. С. Пашковской; гимназ. О. В. Кандыба; ком. у-ще южно-рус. нѣм. о-ва.
 — Фридр. Вильг. Нѣжинская, 51.
 — Шиф. Б.-Арнаутская, № 45. Скл. угля и дровъ.
 — Як. 19 февраля, 18. Глашт. торг.
 «Беккеръ, Густавъ», — см. отд. 2-ой рубр. «Часы»
 «Беккеръ и Ведде», — см. отд. 2-ой рубр. «Книжное дѣло».
 «Беккеръ, Я.», Слб., — см. отд. 2-ой рубр. «Панино».
 Беконгъ, Вильг. Полтавской поб., 7. Тлфи. 8-94. Хлѣби. контор.
 Бекешовъ, Мих. Мих., шт.-кап. Госпитальный пер. 4. Тлфи. 52-26. 15-я артил. бр.
 Бекъ, Вильг. Карл. Смирнова, 14. Дмвл. 264.
 — Роб. Ив. Успенская, 37.
 Белаяганъ, Ар. Леонт. Щеголева, с. д. Дмвл. 329.
 «Belda & Cie», Новостда, — см. отд. 2-ой рубр. «Колон. тов.»
 Белень-де Баллю, Аркад. Юс., кап. Полтавской поб., 40. 16-ый стрѣлк. Имп. Александра III полкъ.
 — Влад. Юс., кап. Новосельскаго, 64. 16-ый стрѣлк. Имп. Александра III полкъ.
 — Ол. Сем. Полтавской поб., 40. Тлфи. 44-30. Начальн. гимн. О. С. Белень-де-Баллю.
 Белети, Сав. Льв. Дерибасовская, 9. Аг. ком. к-ря т. д. «Паригори и Янажонудо».
 Белецкій, Ив. Ив. Балтская дорога, 3. Бак. и таб. торг.
 Беликовичъ, Ник. Цезар. Дмвл. 100

У. ЛАНДЕСМАНЪ. Большой выборъ мужского, дамского, дѣтск. и форменнаго платья. ПРИЕМЪ ЗАКАЗОВЪ, Улица Кохдратенно, д. № 40. Тел. 5-76. ЦѢНЫ ОПТОВЫЯ Въ магазинѣ лифтъ.

- Белни, Джиов. Базарный пер., 16.
- Белниокъ, А. Прохоровск., 41. Книжки. торг.
- «Белнино-Фендерихъ», Софиевская, 1. Тлфи. 20-12. Т-во, — см. отд. 2-ой рубр. «Оборудованіе заводъ», «Двигатели и моторы», «Чугунъ», «Котлы», «Элвиги», «Машины», «Земледѣл. оруд.» «Механич. маст.»
- «Белль», — см. отд. 2-ой рубр. «Музык. инструм.»
- «Белль» — Лондонъ, — см. отд. 2-й рубр. «Асбестъ».
- Бельбенко, Серг. Никл., ге. Софиевская, 30. Ст. канд. на судеби. должн.
- «Бельгійская м-ра Асбест. и резин. издѣлій», Антверпенъ, — см. отд. 2-ой рубр. «Асбестъ и резина».
- Бельговскій, Степ. Ковст., ис. Садовая, 10. Почт. конт.; предс. ссудо-сберег. кассы при почт. конт.
- Бельдеръ, Нафал. Монс. Приморская, 41.
- Бельманъ, Герм. Мордк. Суворовская, 49.
- Мот. Мойн. Екатеринбург., 86. Торг. д. «И. Д. Зуеманъ»
- Нух. Герм. Базарная, 48. Типогр. «Од. Нов.»
- Бельтаки, Влад. Дм. Французскій бульв., 37. Поощрит. скак. о-во.
- Мар. Афан. Карангозова, 32. Дмвл. 102, 277.
- Отгидная, 6.
- Бельферманъ, Л. Княжеская, 25. Портн. маст.
- Ш. Торговая, 49. Портняж. маст.
- Бельферъ, Авр. Срул. Кондратенко, 35.
- Ис. Копел. Болгарская, 25.
- Ицко Шлюм. Княжеская, 25.
- Ср.-Юсь Авр. Базарная, 102
- Ф. Новосельскаго, 47. Портняжеская мастерск.
- Шим. Рязумовская, 5.
- Бельфоръ, Гершъ Инк. Б.-Арнаутская, 80.
- Фром. Солом. Нѣжинская, 24.
- Х., куп. 2-й г. Жуковского, 31. Золот. и серебр. надѣл.
- Э. Успенская, 59. Крас. и прачечн.
- Як. Улица Витте. 15. Посреди. к-ра М. Г. Штерберга.
- Бельштейнъ, Елис. Павл. Ольгінская, 27.
- Бельяръ, Ж. Греческая, 40. Прачешная.
- Бельяръ, Рене. Приморская, 99. Франц. консульство.
- Белыйъ, Фед. Ал-ѣв. Карангозова, 30. 1-ая на югѣ арг. ювел.
- Бемерь, Эд. Эд. Болгарск., 80. Тлфи. 20-39. Фабр. вѣсовъ, 5-ое гор. раскл. по промыс. налогу прис.
- Бемъ, П. И. Кондратенко, 21. Зав. газ. «Deutsche Rundschau».
- «Бемъ, Ф. Л.» — см. отд. 2-ой рубр. «Музыкальные инструменты».
- Бенгеръ, Янк.-лос. Герш. Госпитальный пер., 6.
- Бенигсъ-Эмесь, И. Ю. Херсонская, 24. Тлфи. 49-52. Зуболѣч. кабинетъ.
- Бенгсонъ, К. И. Торговая, 16. Апт. магаз.
- Бендель, Г. Кондратенко, 29. Живописн. мастерск.
- Сиг. Лермонтовскій пер., 4. Живоп. маст.
- Янк. Лейз. Новосельскаго, 102.
- Бендерлиевъ, Конст. Петра Великаго, 16. Буф.
- Бендерская, Нех. Борох.-Янк. Греческая, 24.
- Бендерскій, А. и Ко. т. д. см. объявл. въ руб. «Конторы».
- Бендерскій, А. Р. Авчинниковск. пер., 4. Тлфи. 32. Экспед. и комис. контора. Дмвл. 348.
- Авр. Бор. Б.-Арнаутская, 24.
- Адръ Ис. Базарная, 81. Т-во Ж. Блокъ.
- Ис. Хаик. Земская, 4. Тлфи. 56-62. Прод. грам. и сук.
- Ицко Гершк. Ремесленная, 13.
- Ицко Шаев. Базарная, 81.
- Н. Я. Тираспольская, 12. Тлфи. 48-55
- Берко Ханм. Пятелимоновская, 52.
- Ив. Ив. Авчинниковскій переул., 2. Акц. о-во рус. черн. кан. зав.
- Кейла Колодезный пер., 2. Домашн. обѣдъ.
- Луиз. Ант. Базарная, 9.
- Луиза Март. Уютный пер., 5. Гор. маринск. общ. гимназ.; гимн. М. С. Панченко.
- Мот. Шмул. Базарная, 67.
- Од. Эдмунд. Успенская, 9. Гимназія О. С. Балень-де-Балю; гимн. О. Г. Шольпъ.
- Р. Б.-Арнаутская, 121. Рыбная торг.
- Франц. Франц., ис. Тираспольская, 34. Воен. уше; калетск. корп.
- Бендиновъ, Г. Д. Ришельевская, 11. Телефонъ 32-55. Агент. коммис. конт.
- Бенивичъ, Мар. Арон. Марзалиевская, 5. О-во вспомош. нужд. учен. гимн. Т. Е. Коппъ, ур. Жаботинской.
- Бенекъ, Войц. Мац. Жуковскаго, 6. Тлфи. 50-98. Полотерное заведен.
- Бенеманъ, М. Музык. курсъ свобод. худ. М. П. Фидельмана.
- Бенетато, Дюн. Пинг. Торговая, 20. Дмвл. 299.
- Ив. Павл. Херсонская, 40. Тел. 38-01. Дмвл. 299, 318.
- Мар. Афан., ид. куп. Карангозова, 7. Дмвл. 29, 102, 244.
- Фонъ-Бенеть, Соф. Иван. Трусова, 236. Дмвл. 260, 303.
- Бениръ, Ген. Б.-Арнаутская, 103. Аг. ком. к-ра т. д. «Пуритъ и Рубинштейнъ».
- лос. Меер. Б.-Арнаутская, 103. Дмвл. 33.
- Бениславская, Пелаг. Адръ. ид. дос. Елисаветинская, 55.
- Бенисовичъ, Колонтаевская, 55. Фармацевт. о-во.
- Аба Кельм. Пятелимоновская, 68. Тлфи. 40-31. Лѣсн. торг.
- М. М. Пироговская, 5. Тлфи. 66-70.
- Мих. Марк. Воронцовскій пер., 4. Тлфи. 40-19. Дмвл. 115, 121.
- Фромъ Колонтаевская, 55. Аптек. магаз.
- Бенке, Вас. Иван. Успенская, 62.
- Ант. Соборная площ., в. Цѣвточн. магазинъ.
- Ю. Соборная пл., 6. Щеточная мастерск.
- Бенкендорфъ, Пав. Мих., дин. Стурдзовскій пер., 5. Тлфи. 48-87; хут. 99-19. Дмвл. 286, 353.
- Беннеръ, Р. І. Суворовск., 9. Банкир. домъ Р. Зонштейнъ и Ко.
- Беннетъ, Джес. Агаха. Институтская, 9.
- Бенскій, Ср. Монс. Успенская, 43.
- Бенсманъ, М. Ришельевская, 17. Музыкальн. курс. М. П. Фидельмана.
- «Bensusan & Hoffmann» Rigée, — см. отд. 2-ой рубр. «Колоніальн. товары».
- «Бенталь. Е. Г. и Ко», акц. о-во, — см. отд. 2-ой рубр. «Землед. оруд.»
- Бенцкова, Соф. Конст. Нѣжинская, 75. Дмвл. 305.
- Бенционъ, А. В. Базарная, 8. Гимн. К. Л. Макенко.
- «Бенцъ и Ко», акц. о-во, см. отд. 2-ой рубр. «Автомобили», «Моторы» и «Двигатели».
- Бенцъ, Ад. Петр. Лютеранскій пер., 2. Од. отд. «Бенцъ и Ко».
- Вильг. Виноградная, 32. Пивная.
- «Behn, Meyer et Cos. Singapore», — см. отд. 2-ой рубр. «Колоніальн. товары».

Беньдинова, Роза. Розумонская, 44.
 Беньковский, Спирид. Вас. Воинский сп., 18.
 — Ома. Преображенская, 90. Кондитерская.
 Беньюменсонъ, Абр. Малоросийская, 62. Торг. овсомъ.
 — С. Расклайловск., 26. Торг. кормов. продукт
 Беньяминичъ, Л. Ф. Пробуженская, 27. Тлф. 21-43.
 Беракъ, Ис. Розумонская, 13. Скл. красокъ.
 Берасонъ, Бася Шмер. Французскій бул., дача Нудельмана.
 — Д. Княжеская, 4. Телефонъ 64-04.
 Бербасъ, Пелаг. Балковская, 22. Бакал. и таб. торг.
 Берберовъ, Вас. Дальникая, в. Парикмахерская.
 Берберовъ, М. К. Преображенская, 96. Парикмахерск.; широльн. цехъ.
 Бергалъ, Мирля Меер. Базарный пер., 15.
 Бергау, Фридр. Фридр. Черноморская, 15. Тлфи. 15-69. Каретн. фабр. Дмва. 267, 324.
 «Berghaus, S., Aberbrüge», — см. отд. 2-ой рубр. «Вилы и лопаты».
 Бергельсонъ, Зана Несел. Московская, 171. Хлѣбн. торговая.
 — М. Московская, 1. Пекарня. Зст. Московская, 171. Пекарня.
 Бергенгеймъ, Э. Э., баронъ, 7-воз. Харьковъ. — см. отд. 2-ой рубр. «Плнтъ».
 Бергеръ, А. Базарная, 85. Молочная.
 — Абр. Юс. Стеновая, с. д. Дмва. 95.
 Бейда Шулим. Б.-Арнаутская, 24.
 — В. Э. Дерибасовская, 10. Мануф. маг. М. Блюженского.
 — Голда Шлем. Авчинниковскій пер., 11.
 Дора. Запорожск., 21. Скл. угля.
 И. I. Новосельского, 52. Зубн. пр.
 Левъ Григ. Московская, 11. Тлфи. 29-70. Т-во сахаро-рафинад. зав.; практ. пр.
 — М. Суворовская, 107. Мебл. прот. комнаты.
 — М. Б. Жен. евр. профессионау-ще П разряда Б. Гольдштейнъ и М. Шниглеръ.
 — Мошко Янк. Успенская, 123.
 — Ш. Г. Риншельевская, 43. Золот. и серебр. изд.
 — Х. Ул. 19 февраля.
 — Княтинна, 28.
 — Х. М. Ремесленная, № 30. Тлфи. 57-21. Полное обор.

типографій и проч. графич. предприятий, скл. принадл. тиснения; (тип. матер., краска, вальцевая масса и пр.).
 Бергеръ, Я. М. Базарн., 11. О-во взаимопом. служ. кредитн. учред. Банкирск. домъ С. Барбаша; Изд. «Указатель банковъ и друг. свѣдѣн».
 — Юг. Берн. Срѣтенскій п., 4.
 «Бергманские Заводы, акц. о-во, Берантъ, — см. отд. 2-ой рубр. «Трубы».
 — М. Нѣжинская, 41. телеф. 37-43, 68-08, фабр. вѣсовъ.
 Бергманъ, Р. Лермонтовскій пер., 9. Обойн. маст.
 Бергони-Оконева, Р. Р. Полтавской поб., 4. Тлфи. 47-76.
 Бергсонъ, Кл. Фердин., Польская, 19. Дмва. 212.
 — Я. М. Польская, 19. Тлфи. 10-02.
 Берштамъ, С. А. Риншельевская, 43. Зубн. пр.
 Берштрессеръ, Макс. Макс. Гоголя, 7. Влад. миг. «Оптика Милькъ», См. объявл. впереди текста.
 Беръ, А. К. Приморская, 34. Скл. крас. Дмва.
 — А. П. Д-ръ. Лермонтовскій пер., 5. Тлф. 28-08.
 — Арт. Фед. кс. Кондратенко, 41. Тлф. 1-09. Управл. градонач.; брандъ-майоръ пожар. ком.; город, попеч. дѣтск. пріютовъ.
 — Вильг. Адольф. Приморск., 34. Технич. о-во торговли красками и осветит. матер.
 — В. М. Херсонск., 21. Архит. бюро.
 — Григ. Мих. Базарная, 26. Лермонтовск. пер., 5.
 — Гор. стани. ю.-зап. ж. дор. Кузнечная, 39.
 — Дав. Садиковская, 23. Дмва. 151, 251.
 — Е. М. Градоначальнич., 3. О-во взаимн. помоз. акуш.; акуш.
 — Ева Моисеевна. Гимназія А. Э. Гепельдъ, ур. Тончукъ. Нѣжинская, 58.
 — Мар. Самуил, у-ще А. Г. Гефтера. Нѣжинская, 54.
 — Мих. Герм. Новосельск., 43.
 — Н. А. Екатерининская, 24. Массаж.
 — Никл. Алдр., плк. Скобелева, 2. Тлфи. 36-42. Шт. одес. воен. окр.
 — Ольга Кон. Манежная, 9. Ком. поп. о. тюрем. о-во.
 — Сем. Ис. Кузнечная, 25.
 — Х. А. Балковская, 64. Салотопн. заводъ. Дмва. 21.
 — Як. Арист. Кузнечная, 36.
 Бердзинскій, Конст. Ив. плк. 11-го сапернаго баталіона Дегтирева 8.



Бердиновъ, Леонъ Вольк. Провизитская, 9.
 Бердичевская, Нех. Бугаевская, 15. Бак. и таб. торг.
 Бердичевская-Авербухъ, Х. А. Косвенная, 70. Зуболѣчбн. кабин.
 Бердичевскій, Айз. Нухим. Б.-Арнаутская, 36. 9-ое раскд. прис.
 — Вол. Ханм. Карангозова, 32.
 — Илья Мойс. Кузнечная, 34. Тлфи. 54-20. Лѣси. торг.
 — Ицко Юс. Кузнечная, 46.
 — Левъ Шаев. Суворовская, 11.
 — М. Херсонская, 46. Порти. маст.
 Бердичевскій, М. Бугаевская, 15. Хлѣбн. торг.
 — Марк. С., куп. 2-й г. Дерибасовская, 9. Мануфактури. торг.
 — Морд. Абр. Колонтаевская, 2. Дмва. 38; 113.
 — Мордко Юс. Садовая, 19.
 — Ур. Шлем. Риншельевская, 67.
 — Х. Базарна, 85. О-во взаим. ювелир., часовщ. и гравер. Ювелирная мастерск.
 — Ханмъ. Базарная, 85. Уч. Молитв. д. «Млехеть-Зуовъ».
 — Ш. Л. Канатный пер., 3. Бак. и таб. торг.
 — Шим.-Морд. Нухим. Земская, 4. Пмщи. прис. пов.
 — Я. С. Екатерининская, 58. Тлф. 31-38.
 — Я. Базарная, 23. Об. драп. маст.
 — Янк.-Мойс. Фши. Базарный пер., 13.
 Бердичевскій, А. и Вѣрникъ, А., — см. отд. 2-ой рубр. «Кирпичъ».
 Бердяевъ, Леон. Леон., шт.-кап. Лермонтовскій пер., д. 5 артил. бриг.
 Берговенко, Вас. Вас. Завѣд. электр. станц. Ср.-Фонт. уляша, 4.
 Береговичъ, Бейда Зельм. Успенскій пер., 3.
 Берговъ, Серг. Алдр. Скобелева, 52. штк. адъютантъ Сергіевск. артил. у-ща.

У. ЛАНДЕСМАНЪ. Большой выборъ мужскаго, дамскаго, дѣтск. и форменнаго платья. ПРИЕМЪ ЗАКАЗОВЪ. Улица Кондратенко, д. № 40. Тел 5-76. ЦѢНЫ ОПТОВЫЯ. Въ магазинѣ лифтъ.

«Бережливость», о-во потреби-
телей,—см. отд. 2-ой
рубр. «Бакалея».

Бережной, Серг. Никл., гс. Ро-
ждественский пер., 10. Окр.
арт. упр. воен. округа.

Береза, Иос. Троф. Рождествен-
ский пер., 3. Пив. зав. «Ф.
Евнн и Ко».

— Зисъ Ин. Успенская, 80.
Торг. д. «И. Д. Зусманъ».

Березанский, И. Раскидайлов-
ская, 27. Сапожн. маст.

— Геур. Б.-Арнаутская, 40.
Кондит. и булочная.

Березань, С. С. Б.-Арнаутск.,
6. Пек. М. П. Бяликъ.

— Шм. Софиевск., 13. Хлѣбн.
торг.

«**Березина**», акц. о-во,—см.
отд. 2-ой рубр. «Химиче-
ские товары».

Березина, Ол. Ив. Базарная,
2. Гимн. О. В. Кандыба.

Березинъ, Серг. Ак., сс. 13-ая
ст. паров. трамв., соб. дача.
Кад. корп.

Березинъ, Сол. Фад. Преоб-
раженская, 5. Тлфн. 22-81.
Чл. поп. сов. евр. общ.
торг. шк.; прис. пов. Дмвл.
80.

Березный, Дув. Б.-Арнаутск.,
102. Жел. торг.

Березовская, Ан. Иос. Военный
сп., 8.

— Аван. Эразм. Черноморск.,
22. Приходск. благ. о-во
при Римско-католич. церкви.

— Ек. Черноморская, 22. О-во
борьбы съ туберк.

— М. Мельничная, 8. Хлѣбн.
торг.

— Мар. Данил. Малороссійск.,
64. Дмвл.

— Мар. Никиф. Новосельска-
го, 76. Техн. конт. «В. Ир-
цовъ и Войдакъ».

Березовская, П. И. Суворовск.,
28. Зубн. вр.

— Т. Кузничная, 19. Дамск.
конфекс.

— Θεод. Франц. Кузничная, 19.

Березовский, Абр. Коблевская,
36. Галант. торг.

— Анан. Эман. Ст. «Одесса-
Застава».

— Ар. Моис. Б.-Арнаутск., 27.
Страх. о-во «Россія».

— Г. Базарная, 58. Портняж.
маст.

— Ген. Иос. Лютеранский п., 3.

— Дмитр. Жуковского, 40.
Бак.-табачн. торг.

— Еф. Кирил. Малороссійская,
64. Дмвл. 147.

— Иос. Бен. Паштелеймонов-
ская, 2. Довѣр т-ва Черно-
морск. Винодѣлн.

— Копр. Геур. Черноморская,
22. Тафн. 31-36; 12-75. При-
суд. повѣренный; женск. благо-
творит. о-ва; технич. о-во;

слав. благ. о-во им. св. св.
Кирилла и Мефодія; о-во
борьбы съ туберк.; од. ав-
томоб. о-во. Дмвл. 325.

Березовский, М. Мельничная,
8. Пекарня.

— М. Р. Суворовская, 28. Тлф.
26-48. Пробки и капсулы
и принадл. для винод.

— Мих. Данил. Новосельскаго,
23. Контр. пал.

— Мойс. Вас. Градонач., 10,
Канц. Херс. губ. предводит.
дворянства.

— Нух. Гершк. Госпит. пер., 8.

— С. М. Мельничная, 8. Банк.
конт. «С. Барбантъ».

— Ср. Тев. Базарная, 23. Тип.
«Од. Нов.».

— С. Ф. Успенская, 22. Одес.
част. домб.

— Сераф. Мих. Успенская, 17.
Гимн. Ю. А. Соколовой.

Березская, Сер. Мих. Канатн.,
10. Гимн. Ю. А. Соколовой.

Беренблю, Ф. Суворовская,
117. Бакал. торг.

Беренбломъ, Зельм. Нух. Су-
воровская, 104.

Беренда, А. И. Тираспольская,
19. Т-во м-ры Э. Циндель».

Березонъ, Бор. Мих. Б.-Ар-
наутская, 32. Скл. корсетн.
матер. П. Паве.

— Я. Мѣшанская, 20. Портн.
маст.

Беренсъ, Евг. Мих. Софиевск.,
28.

— Ек. Θεод., ид. сс. Софиев-
ская, 28. Дмвл. 111.

— Оск. Розумовский пер., 1.
Дмвл. 245, 246.

Беренштейнъ, Ал.-Лейб. Бенц.
Успенская, 125. Скл. типо-
литогр. маш. М. Яновича.

— Алдръ. Преображенск., 54.
Ренсков. погребъ.

— Ар. Мойс. Успенская, 80.
Гот. плат. Дмвл. 212, 213.

— Вольфъ. Старорѣзничная,
— Гитая. Ул. 19-го февр., 8.

— Инко Шлем. Мѣшанская, 5.
Бак.-таб. торг.

— Иос. Левашовский сп., 12.
Бак. и таб. торг.

— Л. Ярмарочная пл., 185.
Аптек. магаз.

— Липа Абрам. Суворовская,
15. Т. д. «Я. С. Конъ».

— Л. Як. Суворовская, 24.
Молитв. д. нос. и извозч.
№ 11; о-во взаимоп. служ.
синаг. и молитв. домовъ.

— М. Ш. Троицкая, 25. Южи.
о-во работн. конт. труда.

— Марк. Абр. Суворовская, 15.
Т. д. «Я. С. Конъ».

— Р. Суворовская, 15. Складъ
угли и дровъ.

— Роза Мойс. Ремесленная, 24.

— Х. Базарная, 85. О-во вза-
имоп. ювел., часовщ. и гра-
вер.

Беренштейнъ, Ханмъ Иос. Мо-
сковская, 2.

— Шифра Морд. Воен. сп., 11.

— Шмуль Лейб. Гимназическ.
17.

Берестецкая, Ф. Базарная, 73.
Готов. платья.

Берестецкий, Дав. Лютеранский
пер., 3. Портняж. маст.

— Пав. Базарная, 73. Готовые
платья.

Берестечко, Геся. Карангозова,
24. Таб.-бакал. торг.

— Люб. Карангоз., 24. Хлѣб.
торговля.

Бересъ, Леонъ Мойс., кун.
1-ой г. Пушкинская, 25.
Тлфн. 29-55 (кв.); 36-41
(к-ра). Макл. бирж. комит.
бирж. комит.

Березонъ, Ионт. Лейб. По-
ровский пер., 7.

Бержановский, Б.-Д. С., кун.
2-й г. Успенск., 43. Тлф.
48-15. Золот. и серебр. изд.

Берзимъ, Ив. Яковл. Успенск.,
19. Сиб. торг. б-къ.

Берзонъ, Ис. Ар. Колодезный
пер., 4. Тлфн. 26-31; 4-69;
37-57; 99-28 (зав.). Дамск.
конфекс.; мѣхов. издѣл.
кирпичн. зав. Дмвл. 16, 35,
120, 139.

— Н. И. Колодезный пер., 4.
О-во пособия бѣдн. евр.
на Молдаванкѣ.

— С. А. Колодезный пер., 4.
О-во пособия бѣдн. евр. на
Молдаванкѣ.

Беръ, Изр. Ил. Садовая, 17.

— Рубинъ Ханм. Успенский
пер., 5.

— С. Г. Екатерининская, 91.
Тлф. 61-99.

Бери, Д. Ул. 19 февраля, 64.
Таб. торг.

— Эфр. Ил. Старопортофранк.
115. Агент. ком. конт. И.
А. Волкенштейна.

«**Берингеръ**, Ц. Ф. и с-ья»,
см. отд. 2-ой рубр. «Хими-
ческие товары».

Берингъ, Алдръ Алдр. мн.
Польский сп., 5. Главн. скл.
таможни.

Беринда, Ак. Ив. арт. топар-
м-ры Эмиль Циндель

Беринштейнъ, Хуна Ханм.
Внѣшняя, 108.

Беринъ, Залм. Лейб. Греческ.
20. Мѣхов. издѣл.

Бериславский, Шм. Бер. Ку-
ничная, 51.

Берисонъ, Шл.-Мовша Ар.-Ш.
Базарная, 67.

Беркасъ, Алдр. Андр. Полтав-
ской поб., 81.

«**Беркефельдъ**», Целле (Гер-
манія,—см. отд. 2-ой рубр.
«Фильтры».

Беркова, Елис. Игн., ид. Лсс.
Новая, 5.

— Л. Д., кунч. 2-ой гильди.

Покровский пер., 3. Тлфн. 47-77. Скл. мѣш. и рогожь.

Беркова, Роз. Успенская, 78. Маст. яшиковъ.

Берковичъ, Абр. Нус. Колодезный пер., 8.

— Аш. Абр. Екатерининск., 70. Тлф. 65-34.

— Бр. см. объяв. въ рубр. элек.

— Бейла Абр. Жуковского, 27.

— Бор. Колодезный пер., 8. Портняж. маст.

— Бор. А. I. Привозн. пл., 86. У-ше И. А. Спивакова.

— Б. Привозная, 70. У-ше Д. И. Купертъ.

— Григ. Марк. Михайловская пл., 10. О-во благоустр. Молдав. Дмвл. 160.

— Г. М. д.-Арнаутская, 78. Казн. ссудо-сбер. т-ва «Трудъ и Сбер.»; южно-русск. музык. драмат. о-во. Дмвл. 122.

— Евг. Влад. Маразлиевская, 22. Отд. гор. упр. по вошск. повин.

— З. Юс., куп. 2-й г. Воронц. пер., 8. Тлфн. 10-26. Аг. техн. к-ра «Руберондъ».

— З. Успенская, 62. Портняж. мастер.

— Из. Леон. Театр. пер., 8. Телефонъ 47-87. Электро-технич. конт.

— Изр. Мих. Суворовская, 97. Обувн. торг. В. Лейбовича.

— Ис. Л. Успенская, 28. Элек-технич. конт.

— Л. Ришельевская, 68. Бай-табачн. торг.

— Лейан-Мееръ. Авчиников. пер., 10. Апт. маг.

— Л. Я. Треугольный пер., 11. Книжн. торг.

— М. А. Полтавск. поб., 7. «Т. д. Лившицъ и Раппопортъ».

— М. Н. Трусовскій пер., 1. Мееръ Ишк. Привозная пл. 28.

— Мойше Зельм. Успенская, 101.

— Морд. Ур. Стурдзов. пер., 1.

— Ноехъ Шлюм. Дерibasовская, 9. Тлфн. 20-26.

— Пиня. Средняя, 46. Дмвл. 271.

Берковский, Р. И. Суворовск., 7. Тлфн. 52-91. Кузнечн. маст.

Берковъ, Успенская, 78. Рос. о-во кол. торг.

— Григ. Мих. Пушкинская, 28.

— I. Покровскій пер., 13. Скл. мѣшковъ.

— Илар. Гаврил. Фельш. при диагност. клин. зд. клин.

— Н. Успенская, 78. Тлфн. 21-74. Производ. яшиковъ.

Беркузь, Г. Н. Б.-Арнаутская, 117. Заготов. маст.

Берага, I. Р. Екатерининская, 76.

Берага, Леви Ишк. Ул. 19 февр., 3.

— Мордко Нех. Ср.-Фонтанск. дор., 4.

— Ноехъ Лейб. Ул. 19 февраля, 3.

— Фея Абр. Базарная, 19.

Берага, Ф. Л. Полтавской побѣды, 48.

— Як. Руб. Прохоровская, 48. Ссудо-сберег. касса служ. торг. д. «Д. Вальтухъ».

Берадская, Клара Як. Конная, 14. Профес. у-ше М. И. Глазеръ-Дзюбинъ.

Берлатъ, Юс, прик. т. д. Елиштъ Гальперинъ съ с-ми.

Берланчикъ, Мальа. Меер. Полтавской поб., 33.

Берацкая, Соня Марк. Базарная, 91. Фотогр. Л. И. Пудичева.

Берлинбаумъ, Фр. Суворовск., 107. Бакалейн. торг.

Берлинблау, Г. Манежная, 16. Колон. торг.

— Х. А. Суворовская, 114. Конт. и скл. кит. и цейл. чаевъ И. С. Подкашнера.

— Генр. Самсон. Ремесленная, 36. Тлф. 45-69. Инкассат. стр. о-ва «Русскій Ллойдъ».

Берлинерблау, Ис. М. Кузнеч., 49. Таб.-писч. магазинъ.

— Т. М. Прохоровская, 28. Женск. проф. у-ше II разр. М. И. Глазеръ-Дзюбинъ.

Берлинеръ, Макс. Григ. Сабанъевъ мостъ, 1. Страх. о-во «Россия»; датск. вице-конс.

Беранское Электрическое Об-во, Берлинъ,—см. отд. 2-ой рубр. «Электрич.»

«Берлинъ», см. объявл. въ отд. 2-й рубр. «Гостиницы».

Берлинъ Гоголя, 23. Портной.

— Троицкая, д. Каранскаго общества.

— Андр. Спирид., шт.-капит. экономич. о-во офиц. од. воен. окр. Полтавской поб., 91. 59-ый Любл. полкъ.

— М. З. Троицк., 33. Телеф. 51-35.

— М. Э. Коблевская, 7. Муци. торг.

— Мошко Меер. Коблевск., 7.

— Нина Эраст. Полтавской побѣды, 91. У-ше № 29.

— Пинк. Юс. Застава, д. Берштейнъ. Бухг. торг. дома «Л. Либерзонъ и Сынъ».

— Хав. Пушкинская, 64. Молочная торг.

— Ц. М. Базарная, 42. Телеф. 63-05. Практ. вр.

— Як. Вульф.-Авр. Преображенская, 59.

— Як. Сам. Полтавск. побѣды, 29. Тлф. 36-59.

«Берли», Лонгъ,—см. отд. 2-ой рубр. «Автомобили».

БОРЖОМЪ

Превосходная
ЛѢЧЕБНАЯ И
СТОЛОВАЯ ВОДА.

Бераяндъ, Абр. Сам. Канатный пер., 5. Олес. куп. о-во вз. кред.

— И. Розумовская, 40. Футл. фабр.

— Ис. Наум. Суворовская, 59. Т-во шдис. ситц. мануф.

— И. Л. Екатерининская, 8. Тлфн. 32-45.

— Юс. Лип. Ришельевская, 66.

Бераянтъ, Яковъ. Скобелева, 6. Тлфн. 53-11. Зубн. вр.

Бераяничъ, М. М. Полтавск. поб. 33.

«**Берманъ**, В.» Слоимъ,—см. отд. 2-ой рубр. «Платки».

Берманъ, А. Ришельевская, 43. Тлф. 45-10. Корсети маст.

— А. Малороссійская, 83. Тор. кормов. прод.

— Анна Павл. Успенская, 76. Приютъ для глухонѣм. дѣт. при о-въ «Эзрастъ Анимъ».

— В. Я. Конная, 22. Акуш.

— Г. Костецкая, 12. Мясная торг.

— Ел. Як. Гимн. В. И. Голдингъ-Абезгусъ.

— Злат. Суворовская, 52. Табачн. писчеб. и галант. торг.

— И. М. куп. 2-й г. Суворовск., 86. Тлф. 28-02 (фабр.); 27-95 (маг.). Фабр. халвы и тахин. масла.

— Илар. Никл., прч. Воздух. школа. 11-й сап. Императ. Николая I бат.

— И. У. Б.-Арнаутская, 40. Тлфн. 33-20. Торг. краск. и

— I. Итальянскій бул., 12. Тлф. 41-92. Скл. угля и дровъ.

— К. Л. Конная, 22. Зубн. вр.: 1-ая Талмудъ-Тора.

— Крейца Б.-Арнаутская, 85. У-ше Р. Э. Тончукъ.

— Лаз. Гр. Ремесленная, 11. Т. д. «Г. и М. Раухвергеръ».

— Лейб. Нух. Малороссійская, 83. Дмвл.

— Лейз.-Лейбъ Мовш. Книжн. пер., 13.

— Лея. Ланжероновская, 83. Торг. корм. продукт.

— Лея Берк. Малороссійская, 83. Дмвл.

— М. Вишняя, 112. Молочная.

— М. Базарная, 79. Керос. и краски.

— М. Розумовская, 46. Портняжск. маст.

У. ЛАНДЕСМАНЪ. Большой выборъ мужского, дамского, дѣтск. и форменнаго платья. ПРИЕМЪ ЗАКАЗОВЪ, Улица Кондратенко, д. № 40. Тел. 5-76. ЦѢНЫ ОПТОВЫЯ. Въ магазинѣ лифтъ

Берманъ, Марія Еф. Ришельевская, 9. О-во вспомош. нужд. учаш. у-ща Ц. Н. Трейстера.

— Маркъ Ис. Ольгивская, 9. Тлф. 49-02. Ссудо-сбер. и эмерит. касса служ. Я. Гальперина.

— Маркъ Сам. Ришельевская, 9. Тлфи. 53-31. Зубовр. шк. д-ра И. И. Марголина; казн. о-ва вспомош. нужд. учаш. у-ща Ц. Н. Трейстера; зубн. вр.

— Менд. Шмул. Ольгивск., 9.

— Мих. Ланжероновская, 26. Бѣлошв. маст.

— Мошко Лейб. Мясоѣдовск., 13.

— Н. Н. Новосельскаго, 28. Массаж.

— Александровская, 14.

— Реф. Бер. Раскидайловская, довск., 7. Тлфи. 18-63. Евр. больн. Практ. вр.

— Р. Я. Дегтярная, 3. Гимн. Л. Г. Кауфманъ, урожд. Захъ.

— Ср. Мордк. Дегтярная, 10.

— Ф. Базарная, 45. Корсетн. маст.

— Х. Болгарская, 57. Бакал. торг.

— Х. Р. Тодорова, 21. Акуш.

— Яковъ. Ришельевская, 9. Маг. час. I. Баржанскаго.

Бернадская, Жоз. Фел. Ольневская, 16. Дмвл. 191.

Бернадскій, Никл. Адр., кап. въ отст. Преображенская, 1.

•**Бернадскій, I. Р.**—см. отд. 2-ой рубр. «Мебель».

Бернарди, Ант. Польскій сп., 5.

— Теод. М. Польскій сп., 5.

Бернардчукъ, Д. А. Петропавловская, 17. Пек. М. П. Бяликъ.

•**Бернардъ**—см. отд. 2-ой рубр. «Парикмахерскія».

Бернасовская, Вѣра Евфим. С. Дальникъ, 3-й кварталъ. У-ще № 53.

Бернасовскій, Левъ Авкс. Б.-Фонтанъ. Церковный домъ при Константино-Еленинск. церкви Женск. гимна, учр. Л. Ф. Байеръ; гимна А. I. Матиновской. У-ще № 94.

Бернаговичъ, Елиз. Ксав., днв. Канатный пер., 6. Дмвл. 101, 307.

— Каз. Генр. Уютная, 9. Тлфи. 56-90. Эксп. к-ра.

Бернацкий, Влад. Никл. Дальническая, 10. Дмвл. 77.

Бернбаумъ, Л. Болгарская, 10. Обувн. торг.

— Ин. Сувор., 41. Мясная торговля.

Бернблау, Вольфъ Лейб. Суворовская, 20.

Бернбломъ, Морис. Юл. Дерibasовская, 6. Тлфи. 39-23. Тов. упр. Рус. для виѣши.

торг. б-кз; Австро-венгер. благ. о-во.

Берндорфъ-Барская, М. М. Канатный пер., 5. Тлфи. 44-39.

— Эм. Мастерская, 48, Тлф. 4-47. Жел. и чугу. тов.

Берндтъ, Вильг. Мастерская, 48. Тлф. 4-47. Желѣзи и чугуун. товары.

— Паул. Мастерская, 48. Тлф. 4-47. Жел. и чугуун. тов.

•**Берндтъ, Густавъ, Н-инъ**—см. объяс. въ отд. 2-ой рубр. «Кассы и сейфы», и въ отд. «Краскостерки».

•**Берндтъ и Шлейхеръ**—см. отд. 2-ой рубр. «Книжное дѣло».

Бернеръ, Анш. Дон. Суворовская, 47.

— Як. Дон. Елисаветградскій пер., 11.

Бернфельдъ, Сам. Льв. Полтавская поб., 78. Тлфи. 15-01. Поч. предс. библи. комисс. Об-во взаимн. вспомош. приказч. евр.

Бернштамъ, Ицко-Лейбъ Нух. Успенская, 44.

Бернштейнъ, А. Б.-Арнаутская, 24. Дмвл.

— А. Успенская, 80. Готов. платье.

— А. Е. Виѣшняя, 116.

— Адръ Каз. Малый пер., 10. Членъ правленія о-ва вспомош. учаш. училнища д-ра Я. В. Зильберберга.

— Ал-ѣй Серг. Успенская, 26. Тлфи. 54-94. Техн. к-ра В. И. Кундертъ.

— Ан. Серг. Успенская, 26. Тлфи. 54-94.

— Бор. М. Московская, 2. Тлфи. 21-90. Льняная торг.

— Бор. Зейл. Княжеская, 3.

— Бор. Ис. Малороссійская, 36. Дмвл.

— Б. Я. Николаевскій бул., 14. Тлфи. 9-63. Прис. пов. Предс. 2-го евр. сир. дома им. Леоны и Луизы Финкельштейнъ; о-во санат. колон.

— В. Старорѣзничная, 21. Бак. и таб. торг.

— В. С. Ришельевская, 11. Тлф. 15-92. Посредн. к-ра по уч. векс.

— Гаск. Генр., прис. пов. Кондратенко, 8.

— Д. З., куп. 2 гильд. Скобелева, 12. Тлфи. 4-71. Аг.-коммис. контр.

— Дора Бор. Канатная, 58. У-ще Г. Я. Бардахъ.

— Д. М. Виѣшняя, 116. Зубн. вр.

— Е. Х. Виѣшняя, 116, акуш.

— З. Торг. д. «Н. Подольскій и Ко.

— Ив. Сем., д-ръ мед. Пушкинская, 7. Тлфи. 4-11. Стар. вр. гор. больн.; дер-

матолог. и венеролог. о-во; практ. вр.

Бернштейнъ, Ицко Берк. Малороссійск., 36. Дмвл. 146.

— I. Б. Дальническая, 15. Тлфи. 49-84. Паров. мельн.

— Юсифъ-Ханмъ Ис. Б.-Арнаутская, 24. Дмвл. 34, 232.

— Каз. Бор. Малый пер., 10. Тлфи. 9-53. Соед. б-кз; чрезвычайн. ком. од. пожарн. о-во.

— Либа. Успенская, 80. Галант. торг.

— М. В. Земская 6. Тлфи. 13-65.

— М. Д. Ришельевская, 48.

— М. О. Театральный пер., 4.

— Мар. Иос. Николаевскій бул., 14. Дмвл. 74, 302.

— Мар. Марк. Троицкая, 28. Дмвл.

— Мих. Адр. Ольгивская, 13.

— Бес. Тавр. зем. б-кз.

— П. Успенская, 76. Ювелир. маст.

— Пейс. Лейб. Пантелеймоновская, 84.

— Р. Суворовская, 15. Ска. угля и дровъ.

— С. К. Малый пер., 10. Практ. вр.

— Сем. Ив. Княжеская, 20. Конт. газ. «Южная Мысль».

— Сол. Серг. Успенская, 26. Тлфи. 54-94 и 51-20. Собр. «Од. Нов.».

— Т. С. Успенская, № 26. Тлфи. 54-94. Аналит. кам.

при одес. бирж. комит.

— Ф. Ланжероновская, 15. Модн. мастерск.

— Фанни Бор. Успенская, 26. Тлфи. 54-94. Газ. «Од. Нов.».

— Фейга. Ришельевская, 76. Бак. и таб. торг.

— Х. Б. Скобелева, 58.

— Ханмъ-Герш. Мойс. Суворовская, 43. Тлф. 36-94.

— Э. Х. Виѣшняя, 116. Акуш. осп.

— Эст. Мойш. Дерibasовская, 10.

— Як. Абр. Земская, 6. Мыловзав. Е. И. Шамис и Ж. А. Наума.

— Я. Б. Николаевскій бул., 14. Чл. попеч. сов. общ. евр. женск. проф. у-ща.

— Як. Срул. Ул. 19-го февр. 30.

•**Беролина**—см. отд. 2-ой рубр. «Фотографія».

Берри, Ефр. Ид. Ст.-Портофр. 115.

•**Берросъ**—см. отд. 2-ой рубр. «Аппараты».

Берсуцкій, Бор. Рафаил. Суворовская, 52. Управл. адм. И. Фельдмана. Тлфи. 19-31.

— П. Л. Новорыбная, 54.

— Сам. Рафаил. Суворовская, 52. Пмши. прис. пов.

«Берта, м'ме»,—см. отд. 2-ой рубр. «Шляпы и шапки».

Бертаки, Христоф. Гогодя, 23.

Бертакись, Георг. Эмман. Екатеринбургинская, 32. Скл. жел. кровать.

— М. И. Спиридоновская, 7. Таф. 11-74.

— Мар. Авчиновичовскій пер, 2. Одѣяльно-матриш. мастерская.

«**Бертольдъ**, Г., Спб.,—см. отдѣл 2-й рубр. «Слово-линии».

Берте, Эд. Як. Греческая, 52.

Бертельсь, Ю. Ю. Балтская дорога, 12. Костопадни. Дмвл. 23.

Бертенсонъ, Вас. Ал-ѣв.; сс. Екатерининская пл., 5. Тлф. 14-69. Глази. гор. думы; Чиновн. особ. поруч. при глави. упр. землеустр. и землед. и госуд. имущ.; русско-итал. торг. пал.; Технич. о-во; тов. предсѣд. Импер. о-ва сельск. хоз. южн. Россіи; чл. о-ва поп. о бѣдн. и безпріютн. евр. дѣтяхъ. Приютъ Ковлера.

— Влад. Ал-ѣв. Екатеринбургская пл., 5. Тлфн. 54-65.

— Марія Льв., вл. дсс. Екатеринбургинская пл., 5. Дмвл. Бертенъ, Евг. Полтавской поб., 28.

— Мат. Петр. Полтавской поб., 28. Гимн. К. Л. Микенко.

Бертисъ, Арон. Абр. Б.-Арнаутская, 59. Т. д. «Бакошь и Шардъ».

— Григор. Абр., поч. гр. Воронцовскій пер., 11.

— Ел. Давидов. Воронцовскій пер., 11. Дамск. о-во аспом. бѣдн. род. Дмвл. 178.

— Нафт. Герш. Абр. Дмвл., 368. Почет. гр. Воронцовск. пер., 11.

Бертманъ, Л. Б.-Арнаутская, 85. Бакал. торг.

«**Бертманъ и Карповскій**», т. д. Батумъ,—см. отд. 2-ой рубр. «Краски».

Берто, Конст. Дав. Медьничная, 43. Тлфн. 50-35. Фабр. шгл. лѣс. и крас.; чл. церкони. сов. Еванг. реформ. церкви. Дмвл. 157.

Бертоль, Сильв. Книжеская, 3.

«**Бертранъ и Ко**», Вѣна,—см. отд. 2-ой рубр. «Изобрѣтеныя приборы».

Бертье-Деллагардъ, Алдръ Льв. Импер. одес. о-во ист. и археологическ. муз. и архивн. о-ва.

Бертъ, А. Ю., куп. 2-ой г. Московская, 64. Виноторговец.

— Дмвл. Преображенская, 36. Ресторанъ «Книссана».

— Эдуардъ. Преображенская, 36. Тлфн. 30-97. Ресторанъ.

Беруль, Г. Дегтярная, 11. Таб. торг.

— Г. И. Полтавской поб., 55. Сов. дух. правл. снн. и молитвен. дом.

— М. Ш. Мясоѣдовская, 21. Живописи. маст.

— Ш. Мясоѣдовская, 21. Сапожн. маст.

Берхинъ, Абр. Вознесенскій пер., 11. Скл. угля и дровъ.

Берхманъ, Я. Е. Тираспольская, 24.

— Я. И. Греческая, 26. Секр. браз. вице-конс.

Берхъ, Валент. Никл., кан. 1-го ранг. Каретный пер., 23.

Берикусъ, Янисъ Лавиа Троицкая, 34.

Берченко, Вас. Фед., дсс. Раснаидавловская, 1. Судеб. палата.

Бершадская, Л. Успенская, 10. Молочная.

— Маса. Мельничная, 8. Магаз. строит. материал.

— Р. Г. Успенскій пер., 8. Портняж. маст.

Бершадскій, Бен. Дув. Суворовская, 13.

— В. О. Суворовская, 90. Телефон. 33-54. Трактиръ.

— Григ. Косвенный пер., 8. Каретно-обойн. маст.

— Григ. Балтская дор., 95. Бакал. торг.

— Дув. Раф. Колодезный пер., 4.

— Из. Ос. Мясоѣдовская, 9. «Первое Ва. Общ. Страх. жизни».

— Иосъ-Лейба Ар. Мясоѣдовская, 9.

— Лейбъ Лейб. Б.-Арнаутская, 16.

— М. Степовая, 19. Красильня.

— М. Московская, 5. Типографія. Тлф. 57-02.

— Мих. Влад. Треугольный пер., 6. Контора «М. Я. Штеренберга».

— Овс. Мошк. Успенскій пер., 12-65.

Бершадскій, Юл. Раф., худ. Колодезный п., 4. Тафн. 17-53. Курсы рис. жив. и скульп.; т-во южно-рус. худ.; ремесл. у-ще «Трудъ».

Бершанъ, Симха с. Нерубайск., с. д.

Берштейнъ, А. Успенская, 37. Тафн. 12-65.

— И. Успенская, 27.

— Апи.-Лейбъ Бенн. Базарная, 38.

— Ар. Мошк. Польская, 5. Дмвл. 55, 211, 283, 358.

— Иар.-Ср. Ар., куп. 2-ой г. Пушкинская, 7.

— Эст. Пантелеймоновск., 56. Мѣхо-крас. заводъ.

— Петр. Як. Пантелеймоновская, 56. Инжен.

Бершанская, П. Кондратенко, 34. Пекарня.



Бершанская, Ф. А. Кондратенко, 34. Тлфн. 34-71.

Бершанскій Щепной пер., 8. Дмвл. 331.

— Гершко Ханм. Земск., 64.

— Полудейская, 31.

— Д. Колонтаевская, 21. Скл. угля и дровъ.

— И. Кондратенко, 3. Порти.

— Ис. Ильичъ. Розумовская, 5. Рос. о-во застрах. имит. и доход. «Жизнь».

Беръ, Иос. Бен. Скобелева, 19.

— Л. И. Троицкая, 19. Тлфн. 44-57. Пров.

— Л. Ремесленная, 38. Краск.

— Мар. Ив. Михайловская, 23.

— Рейза Иделъ Дерибасов., 6.

Бескинъ, Голда. Москов., 17.

— Исак. Зис. Греческая, 15. Шапочн. торг. З. Ш. Кофманъ.

— Сур. Греческая, 15. Хлѣбн. торг.

— Ф. Базарная, 40. Хлѣбная торговля.

Беслеръ, чл. правл. о-во студ. иѣмцевъ.

«**Бессарабія**»,—см. отд. 2-ой рубр. «Гостиницы».

«**Бессар-Таврич. Зем. Банкъ**»,—см. отд. 2-ой рубр. «Кредитн. учр.».

Бессарабъ, Н. Колонтаевскій, 19. Пивн. «Вини».

Бесѣдинъ, Ив. Вас. Малоросская, 73.

Бетгеръ, А. Суворовская, 88. Таф. 13-34. Гостин. «Майбахъ».

Бетельманъ, Г. Пушкинская, 58. Скл. угля.

— С. Матрѣевскій сн., 12. Скл. угля и дровъ.

Бетеръ, Л. Б.-Арнаутская, 95. Черном. пар. косерви. фабрика.

Беттгеръ, Иоанн Франц. Петра Великаго, 14. Тафн. 26-33.

— Авт. Суворовская, 88. постоянный дворъ.

— Фил. Гота. Петра Великаго, 14. Агент.-ком. к-ра; скл. зезал. маш.

Беттитони, Секондо Ант. Дерибасовская, 9. Дмвл. 3, 127.

Бетхеръ, Бот. Анат. прч. Отпадная, 2. Воен. в-ще.

У. ЛАНДЕСМАНЪ. Большой выборъ мужского, дамского, дѣтск. и форменнаго платья. ПРИЕМЪ ЗАКАЗОВЪ. ЦѢНЫ ОПТОВЫЯ. Въ магазинѣ лифтъ. Улицы Кондратенко, д. № 40. Тел. 5-76.

- Бехнись, Герцъ-Лейбъ Шаев, Петра Великого, 18.
- Бехманъ, Ив. Петр. Воронцовский пер., 8. Тафи. 44-93. Торг. д. «Фридрихъ Кроне и Ко».
- Бехтеровъ, Сем. Прокоф., ттс. Пушкинская, 8. Ст. конгр. госуд. банка.
- «Бехштейнъ, К., Берлинъ», — см. отд. 2-ой рубр. «Планино».
- Бемисъ, Д. Манежная, 22.
- Бецъ, Анна Зах. Романовская, 14. Дмвл. 248, 397.
- Вас. Як. Ольгивский сл., 2. Т-во механ. лит. зав. «Беллю-Фендерихъ».
- Бечаснова, Ол. Ив., вд. сс Кузнечная, 13.
- Бечасновъ, Пет. Гр. Вифиния, 16. О-во повсеместн. помощ. постр. на воинъ солдат. и ихъ семьямъ.
- Серг. Григ. Кузнечная, 13.
- Никл. Григ., гс. Малоросская, 71. Казначейство.
- Бечасный, Д. Головкинская, 42. Насек. маст.
- Бешеръ, Л. И. Б.-Арнаутская, 95. Тлф. 39-36. Консервная
- Бешлякъ, Вас. Осип. Средняя, 27. Дмвл. 270.
- Бештейнъ, Дан. Львов. Успенская, 85. Спб. о-во страхов.
- Безоль, Леон. Ив., вс. Ст.-Институтская, 9. Ришельевск. гимн.; попеч. о недостаточн. учен. Ришельевск. гимн.
- Бзювский, Ив. Варф. Малоросская, 66. Колб. фабр. бр. Неофитъ.
- Бзюхъ, И. Манежная, 20. Скл. угля и дровъ.
- Бибель, Карлъ Алонз. Товарная, 2. Завѣд. техн. ч. фабр. вѣс. «Э. Э. Бемера».
- Бибергаль, Р. М. 13-го февраля, 23. Акуш.; оспопр.
- Ср.-Авр. Инк. Б.-Арнаутск.,
- Биберганъ, Р. Московская, 47. Дамско-портняж. маст.
93. Тлфи. 44-83.
- Ид. Абр. Фабричн. складъ «А. Гольдштейнъ». Спиридоновская, 15.
- Биберманъ, М. Б. Базарная, 55. Тлфи. 49-55. Мукомол. мельн. и фабр. перл. и ман. кр.; 3-е гор. раскл. прис.
- Р. Влад. Хуторская, 12.
- Х. Новобазари. пл., 1. Производ. жест. издѣл.
- Ханм. Берк., куп. 2-ой г. Херсонская, 10. Тлф. 49-69. Зернов. продукты; 3-е гор. раскл. присутствѣ.
- Биберъ, Апол. Алдр., пдлик. Новосельскаго, 17. 16-ый стрѣлк. Имп. Александра III воакъ.
- Герм. Мих. Нѣжинская, 52. проф. по кл. форт. консерв. од. отд. И. Р. М. о-ва.
- Биберъ, И. С. Авчинниковскій пер., 2.
- Бибн, Е. Д. Садиловская, 3. Акуш.
- Никл. Зах., вс. Манежная, 40. 4-ый окр. Херс. акц. упр.; 3-ое гор. раскл. присутств.
- Бибикманъ, Юс. Гершк. Б.-Арнаутская, 33.
- Бибикова, Мар. Ив. Дегтярная,
- Бибиковъ, Викт. Влад. Молчанова, 15. Дмвл. 162.
- Н. Польскій сл., 10. Столовая.
- «Библиотека коммерческихъ знаний», — см. отд. 2-ой рубр. «Книжное дѣло — издательства».
- Бибусъ, Р. Балтская дор., 52. Постоял. дворъ.
- Бигдай, Кондр. Мих., клр. Смирновская, 16. Телегр. конт.
- Бигельмахеръ, Ел. Петр. Кондратенко, 3.
- Биглеръ, Л. Столбовая ул., 19. Тафи. 23-54. Торг. кормов. продукт.; предс. о-ва сн. Климента.
- Бидерманъ, Шенса Мойсеев, Новосельская, 24. Складъ обоевъ бр. Актаровыхъ.
- П. Е. Ремесленная, 24. Ман. торг. Л. З. Павловскаго.
- Бидеръ, Гавр. Мясоѣдовская, 28. Тип.-лит. Н. Лемберга и С. Розенштрауха.
- Г. Л., поч. гр. Пантелеймоновская, 18. Отдѣль подп. изданій надат. «Од. Нов.»;
- Биднеръ, А. Базарная, 15. Скл. сѣмеч.
- Бидный, Г. Мѣщанская, 19. Бакал. торг.
- Леон. Тираспольская, 16. Тлфи. 47-17. Алт. маг.
- Эль Юс. Базарная, 34. Тлфи. 43-03.
- Бидманъ, Мотя Ицк. Средняя, 5. Дмвл. 22, 272.
- С. А. Прохоровская, 42. Торжари. маст.
- Биксонъ, Ген. Зорох. Скобелева, 39.
- Билановъ, Юс. Петра Великого, 11. Ток. мастерск. Дмвл. 97, 243.
- Билбиловъ, Конст. Мих. Софиевская, 11. Финанс. отд. гор. управы.
- Билекъ, Франц. Франц. Полтавской поб., 28. Уѣздн. земск. упр.; польск. потреб. о-во «Сбереженіе»; ссудо-сберег. касса служ. одес. уѣздн. земства.
- Биленькій, И. Пантелеймоновская, 136. Бакал. торг.
- Билеръ, Эд. Дальницкая, 40. Постоял. дворъ.
- Билигъ, Гершъ-Лейбъ. Нарышкинскій сл., 8.
- Биликъ, Изр. Влад. Спиридоновская, 8.
- Биликъ, Л. Бор. Садовая, 30. Тлфи. 18-84. О-во врач. практ. вр.
- О-во одесскихъ врачей. практ. вр.
- М. И. Болгарская, 10. Гильзовая фабр.
- Хая I. Суворовская, 70. Торговля конфек.
- Билимъ, Сем. Пет. плк. 60. Замосцк. польск.
- Билина, Алдра; воспит. Евангеліальн. женск. у-ща,
- Алдръ Марк. Новосельскаго, 93. тлф. 29-13. Секрет. о-ва вспомощ. нужд. у-ща И. Н. Трейстера.
- М. Инжен. Гаванная, 1. Тлф. 60-30.
- Мих. Дальницкая, 3. Лѣсн. торг.
- Билинкисъ, Г. С. Екатерининская, 42. Тлфи. 58-22. Проктитк. вр.
- Билинскій, Ш. 19 февраля, 23. Скл. часовъ.
- Билинскій - Билинкисъ, Алдръ Марк. Новосельскаго, 93. Тлфи. 29-13. Секр. о-ва вспомощ. нужд. учащ. у-ща Ц. Н. Трейстера; прис. вѣр.
- Билинская, Алдра Алдр. Рижидайловская, 6. Дмвл. 214.
- Эм. Генр. Суворовская, 25. Дмвл. 179, 287, 355.
- Билинскій, Влад. Ероф. Полтавской поб., 110. Гор. ротск. домъ.
- Ив. Пав. Рождественская, 27. Дмвл. 242.
- Конст. Никл. Пироговская, 3. О-во квартирон.
- Мордко Зейл. Прохоровская, 53.
- Билисъ, Л. М. Мѣщанская 19. Порти. маст.
- Билитъ, Сол. Як. Дерibasовская, 10. Русско-ал. банкт.
- Биллеръ, Эд. Иван. Коломенская, 15. Дмвл. 78, 113.
- Дальницкая, 3.
- М. Дальницкая, 91. Мясн. торговля,
- Бейрингъ Лейбъ. Нарышкинскій сл., 8. «Гмилусъ».
- Хеседъ—ссудо-благ. о-во
- Биливштейнъ, Ямская, 91.
- Билигъ, М. Дальницкая, 21. Тлфи.: 18-69 и 15-16. Лѣсн. торг.
- Мих. Бор., инж.-строит. Гаванная, 12. Тлфи. 60-12. Технич. к-ра
- Мойше-Лейбъ Герш. Кондратенко, 1.
- Шл. Мошк. Провіантская, 7. Дмвл. 180, 186.
- Билифштейнъ, Г. М. Тираспольская, 8. Тлфи. 17-01. Предс. пр. ссудо-сберег. «Трудъ и сбереженіе».

Билькъ, Ср.-Шим. Авр. Херсонская, 44.
 Бильдерб, Х. Гимназическая, 18. Дамск. портной.
 Бильманъ, Ханг. Ицк., фармац. Гимназическая, 9. Апт. И. Нахумовича.
 Бильманъ, Ицко Шаев. Базарная, 120.
 Бильминъ, Ст. Приморская, 30. Пивов. зав. Санценбахера.
 «Бильнесъ», акц. о-во, Фишландия, — см. отд. 2-ой рубр. «Металл. изд.».
 «Бильштейнъ, А.» (Алтенферге), — см. отд. 2-ой рубр. «Стронг. матер.».
 Бимбасъ, Ив. Болгарская, 64. Извозн. промыс.
 Бинтский, А. Рождественская, 27. Малярно-кравельн. мастерская.
 Бингъ, Г. Троицкая, 17. Тлф. 21-29. Авст.-Венг. бл. о-во. Э. И. Южная, 27. Зубн. вр. Хава. Привозная пл., 86. Бакал. торг.
 «Биндерб, Я. И.», т-во, Вильна, — см. отд. 2-ой рубр. «Перепл. изд.».
 Биндерб, Мантовани, Георгій Эрнест. Слоб. - Романовка. Нов. гор. больн. Практ. вр. Эри. Фед. Воронц. пер., 2. Тлфн. 5-62.
 Бинеманъ, Леонт. Фед. Новосельскаго, 78. Дмвл. 185.
 «Биниать-Оглы, Л.», Батумъ, — см. «Табакъ».
 Биновъ, Левъ Сол. Торговая, 6. Апт. Замлынскаго.
 Биньманъ, А. Ар. Книжн. пер., 10.
 Бинштокъ, Сер. I. Полицейск., 8. Рос. Трансп. и страхов. о-во.
 Бинъвский, Никл. Алдр., двн. Карантинная, 4. Имп. росс. о-во спас. на вод.
 Бинпусъ, И. Я. Торговая, 12. Реальн. у-ще св. Павла. Дмвл. 24.
 — Роз. Вишняя, 48. Постоялый дворъ.
 Бинрай, Шл. Мошко-Вольф. Суворовская, 47.
 Биргеръ, Абр. Марк. Мясофдовская, 30.
 — Рув. Ар. Б.-Арнаутская, 5.
 — Солом. Абр. Мясофдовская, 30.
 — Ш. Пушкинская, 36. Столярная мастерск.
 «Биржа», — см. отд. 2-ой рубр. «Тракт.», «Гостиницы».
 «Биржа Труда», — см. отд. 2-ой рубр. «Конторы посредн.».
 Биржанский, И. А. Треугольный пер., 8. Сапожн. маст.
 Биржовичъ, Херсонская, 46.
 Бирюна, Мар. Вас. Щеголева, с. д. Дмвл. 328.
 Биринъ, Дж. Том. Московская, 69.

Биркутъ, Куз. Мих. Балковская, 141. Зав. искусств. льда; Петроп. сан. попеч. Дмвл. 18.
 Биркутъ, Мих. Мях. Базарн., 6. Лое т-во ледопром.
 Бирманъ, С. Б.-Арнаутская, 107. Парикм.
 — О. И. Б.-Арнаутская, 55. Массаж.
 — Шим. Дув. Суворовская, 46.
 — Я. 19 февраля, 18. Часов. маст.
 — Янк. Степовая, 52. Галант. и мануфакт. торг.
 — Янк. Юс. Мельничная, 2.
 Бирнбаумъ, А. Э., купецъ 1-ой гильд. Лидерсовскій бульваръ, 15. Тлфн. 2-49 (складъ); 15-79 (квартира); 46-03 (каб.). Земледѣльч. орудія; о-во «Трудъ». Дмвл. 92, 136, 211, 212.
 — Б. Успенская, 63. Портн. маст.
 — Ил. Мих. Полтавской поб., 10. Тлфн. 26-52. Вице-директ. Спб. межд. ком. б-ка; Спб. о-во страх.; о-во доставл. средствъ профес. у-щу Б. М. Гольдштейнъ и М. Б. Шниглеръ.
 — Роз. Сем. Полтавской поб., 10. О-во для дост. средствъ проф. у-щу Б. М. Гольдштейнъ и М. Б. Шниглеръ.
 — Р. Г. Манежная, № 1. У-ще Ходоровой, ур. Д. Розенбергъ; у-ще Р. Э. Тоичукъ.
 — Я. Троицкая, 15. Портняж. маст.
 Бирнштейнъ, Адольфъ Адольф. Дерибасовск., 16. Собр. ремесл. и промысл.; герм. благоустр. о-во.
 — Адольф. Готлиб. Нѣжинск., 36. Скл. фотогр. принал. I. Покорнаго.
 Бирская, Мар. Ал-евна. Псих. больница. Вр. для бѣди. Роман. санит. попеч.; практ. вр.
 Бирский, Ол. Франц. Слоб.-Ром. зд. психиатрич. бол. Вр. психиатрич. больн.
 Бирфиреръ, Раиса Григ. Княжеская, 26. Массаж.
 — Ш. Г., куп. 2 гильд. Жуковского, 30. Дѣтскіе наряды.
 Бириштейнъ, Юс. Абр. Гоголи, 9. Тлфн. 44-84. Практ. вр.
 Бирюкова, Варв. Фед. Нарышкинскій сп., 14.
 — Евд. Южная, 37. Бак. торг.
 Бирюковы, Варв. Андр., Феод. Дан., Ант. и Троф. Ин., Пел., Евд. и Конст. дмвл. 153.
 Бирюковъ, Дм. Павл., ка. Елисаветинская, 7. Военно-окружный судъ.
 — Ив. Ив. Новая, 10. Т-во



чайн. торг. бр. К. и С. Половы.
 Бирюковъ, Конст. Андр. Раскидайловск., 42. Дмвл. 135.
 — Никл. Павл., пиджк. Коблевская, 4. 13-ый Стрѣлк. полкъ.
 — Пав. Осип., ге. Колонтаевская, 41. Сберег. касса при гл. почт. конт.
 Бискеръ, Сол. Як. Дерибасовская, 29. Директ. театра «Миниатюръ».
 Бискупскій, Л. Д. Книжеская, 8. Бухг. одес. част. ломб.; — Фел. Дом., ис. Пироговск., 3. Художеств. у-ще; гимн. Ю. Шилейко и М. Рихтеръ.
 — Фил. Домин., пиджк. Ольгивская, 16. 16 стрѣлк. Имп. Александра III полкъ.
 Бискъ, А. Екатерининская, 12. Тлфн. 8-56. Скл. золот. и серебр. надѣл.; преде. о-ва взаим. ювел., часовщ.
 Бистванъ, Эммели. Фом. Дерибасовская, 21.
 Битель, Г. Розумовская, 27. Галант. торг.
 Бить, Канатная, 11. Телефонъ 53-80.
 Бить, Генр. Игнат. Троиц., 17.
 Битманъ, Я. Н. Преображенс. и Ст.-Рѣзничн., 4, мраморн. мастерская.
 Битюковъ, Ив. Никл. Ризовская, 8. 7-ое гор. по нал. съ недвиж. имущ. прис.; Петропавл. санит. попеч. Дмвл. 202, 235, 238.
 Битюкъ, Ив. Старокопная пл., 25. Дмвл. 275.
 Бихавскій, Берн. Бор., поч. гр. Екатерининская, 2.
 Бихлейзеръ, Л. Екатерининск., 43. Столовая.
 Бихманъ, Б. Базарная, 75. Фрукт. торг.
 — Е. М. Гаванная, 10. Тлфн. 38-02. Практ. вр.
 Бихневичъ, Ол. Ант., двн. Пишововская, 27.
 Биццли, Мих. Фом., пот. двн. Успенская, 25.
 — Спир. Фом. Судебный пер., 13. Тлфн. 8-08. Брандмейст. Александр. пожарн. частн.
 — Ел. Фом. Садовая, 7.

У. ЛАНДЕСМАНЪ. Большой выборъ мужскаго, дамскаго, дѣтск. и форменнаго платья. ПРИЕМЪ ЗАКАЗОВЪ. Улица Кондратенно, д. № 40. Тел. 5-76. ЦѢНЫ ОПТОВЫЯ. Въ магазинѣ лифтъ.

- Биццали, Пет. Мих., пр.-д. Черноморская, 26. Имп. Новор. у-ть; высш. женск. курсы; глмв. О. С. Белень-де-Баллю.
- Биццианшвили, С. Ул. 19 февраля, 55. Бак. и таб. торг.
- Биццокъ, Вас. Московская, 169. Мясная торг.
- Евт. Григ. Московская, 169. Постоял. дворъ; гласн. гор. думы; о-во домовлд. окр. и предм.; 8 раск. прис.; перес. санит. попоч. Дмвл. 23.
- С. Балтская дор., 89. Мясн. торг.
- Бичай, Ел. Як. Провиантская, 14. Дмвл. 226.
- Бичичъ, Иос. Львов., ниж. Тираспольская, 17. Тлф. 22-69. Зав. жест. изд.
- Бичутская, Шейна-Геня Нух. Ришельевская, 7.
- Бичъ, Адлъръ Тимоф. Соборная пл., 2.
- Бишлеръ, Густ. Авг. Полтавск. поб., 33. Тлфн. 48-10. Дмвл. 208, 341.
- Бишукъ, Ф. Итальянскій бул., 12. Книжно-газ. киоскъ.
- Биджоли, Карлъ Ант. Французскій бул., 9.
- Биданин, Мар. Стеф. Юнкерскій пер., 9. Дмвл. 333.
- Цез. Карл. Юнкерскій пер., 9. Тлфн. 52-31. Дмвл. 333.
- Биевецкій, Мордко. Б.-Арнаутская 45. Бакал.-табачн. торг.
- Як. Дальничкая, 31. Бак.-таб. торг.
- Биззи, Е. М. Екатерининская пл., 9. Тлфн. 39-32. Дмвл. 359.
- Никл. Павл. Карагозова, 7. Пом. прис. пов.
- Ол. Евстиг., ж. поч. гр. Екатерининская пл., 9.
- Бизан-Мавро, Алдра Дм. Софиевскн, 24. Дмвл. 267.
- Дм. Ив. Софиевская, 24. Дмвл. 226, 267, 298, 341.
- Мих. Ив. Софиевская, 24. Дмвл. 226, 267, 341.
- Дм. Дм., ттс. Воронцовскій пер., 8. Тлф. 1-06. Почетн. миров. судья; канц. одесск. мир. судья; од. отд. центр. приют.; о-во сол. акад. жизни Имп. Новор. у-тг.
- Ив. Ив. Садовая, 3. Земск. д. Херс. губ.
- Бла, Агн. Карл. Ланжероновская, 3.
- Благинъ, Ив. Фед. Малороссійская, 81. Музык. инструм. Дмвл. 146.
- Петръ Рад. Базарная, 65. Дмвл.
- Благовъщенскій, Сем. Ив., ниж. ниж.-стр. ка. Пушкинская, 28. Дмвлд. 230, 259.
- Серг. Мих., дсс. Херсонск., 22. Ча. окружн. суда.
- Благодатная, Ф. М. Средняя, 18. Акуш.; массаж.
- Благодатный, Арон. Мойс. Кузнечная, 33. Тлф. 32-86. Шапочн. торг. З. Ш. Кофманъ.
- Б. Пушкинская, 30. Мануфакт. торг.
- М. Ар. Средняя, 18. Дмвл. 271.
- Благодаровъ, Дмитр. Ил. Балковская, 4.
- Блаверъ, Мееръ Иос. Болгарск., 49.
- Блажевская, А. Рождественск., 5. Бѣлошвейная маст.
- Блажевскій, Ф. Рождественск., 15. Сапожн. маст. Дмвл. 96.
- Блажковскій, Ромульдъ. Полтавской поб., 13. Маг. бр. Топеть.
- Блаисковъ, Гаар. Ив. Пироговская, 3.
- Блай, И. Ремесленная, 45. «Тоблеръ и Ко».
- Блайеръ, М. Болгарская, 47. Скл. угля и дровъ.
- Блайманъ, М. Петра Великаго, 22. Апт. скл. Н. Л. Табачникова.
- Блайнштейнъ, Як. Лейб. Садовая, 17.
- Л. Новосельскаго, 30. Бакал. таб. торг.
- Як. Садовая, 17. Фотография.
- Блаисный, Иос. Григ. Божкина, 14.
- Бламаръ, I. Ф. Степован, 68. Ст. «Одесса-Товарная».
- Бламы, З. Б.-Арнаутская, 76. Заготовочн. мастерск.
- Бланманъ, Вольфъ-Симха Як. Базарный пер., 7.
- «Бландовы, бр.», Москва, — см. отд. 2-ой рубр. «Молочн. прод.», «Колбаса».
- Бландико, Алдра Георг. Греческая, 50.
- Бланманъ, Герш-Мошк. Лейб. Итальянскій бул., 12.
- П. Я., куп. 2 гильд. Успенская, 73. О-во взаимоп. торг. агент.
- Бланкъ, Алдръ Ил., инженеръ, Успенская, 42, тлф. 40-29. Технич. контора.
- Б. Г. Троицкая, 21.
- Гершъ Мошк. Базарная, 50.
- Дув. Марк., куп. 2-й г. Нѣжинская, 64. Тлфн. 18-85. Киршичн. зав.; о-во «Бесѣда». О-во вспомош. учащ. евр. у-ща Л. В. Кричевскн.
- Ис. Григ. Полтавской поб., 43. Пом. прис. пов.
- Лиза Мордух. Дмвлд. 176.
- М. Преображенская, 90. Ювелир.
- Мошко Нис. Жуковского, 4.
- Пав. Ил., куп. 2-ой г. Ришельевская, 25. Тлфн. 13-14. Апт. скл.
- Блансъ, Шл. Иск. Тромая, 41.
- Юл. Мойс. Скобелева, 9. Тлфн. 50-23.
- Бланше, Викт.-Валент. Леоп. Садовая, 16. Дмвл. 130.
- Флорент.-Викт. Леоп. Кузнечная, 12. Дмвл.
- Бларамбергъ, Никл. Влад., ттс. Софиевская, 10. Главн. съезд. таможи.
- Блатлоинъ, Геригъ Лейб. Гродоначальническая, 21.
- Блатъ, Клара Изр. Оградная, 26. У-ще С. I. Гольдштейнъ-Кигель.
- Ср. Оградная, 26. Скл. угля и др.
- «Блау Зигмундъ», Виль, — см. отд. 2-ой рубр. «Мануф.» «Вышивки и кружева».
- Блаубергъ, Магн. Богд., проф. сс. Дерibasовская, 33 (пост. Пассажи). Каб. фармакоп. и фармаци. Имп. Новорос. У-ть; высш. женск. медик. курсы.
- Блаунштейнъ, Иос. Дав. Нѣжинская, 20.
- Блаштейнъ, Лейз. Исер. Прохоровская, 26.
- Блашенко, Мар. Трусова, 48. Дмвл. 303.
- Блетникъ, Л. Покровский п. 3. Аг.-ком. к-ра И. Н. Дворничкова.
- М. Троицкая, 44. Книжн. торг.
- Н. Нѣжинская, 16. Мануф. торг.
- Х. Троицкая, 44. Книжн. торг.
- «Блехеръ, И.», — см. отд. 2-ой рубр. «Водочная изд.».
- Блехманъ, Бася-Голда Вольф. Виноградная, 18. Дмвл. 13, 43.
- Иско. Розумовская, 31. Бак.-таб. торг.
- М. С. Екатерининская, 56. Массаж.; оспр.
- «Блехманъ, Я.», — см. отд. 2-ой рубр. «Золото и серебро», «Часы».
- Блехъ, Р. Средняя, 33. Молоковня.
- Х. Садиковская, 23. Бак. торг.
- Ханъм. Манежная, 62. Бак.-таб. торг.
- Блешуновъ, Влад. Дм. Гоголя 14. Од. отдѣл. акц. о-во для торг. минер. товл. Доинецк. бас.
- «Блинкенъ и Робинсонъ», Анд. о-во, Спб., — см. отд. 2-ой рубр. «Конфекты», «Шоколадъ», «Бисквитъ».
- Блидченко, Фед. Карп. Милновановская, 9. Дмвл. 158.
- Блюкенскій, М. М. Магазины. сукомъ. Александровск. пр. 17. Дмвл. 118, 152, 239.
- Близнокъ, Г. Польская, 4. Бак.-таб. торг.

Близинокъ, М. М. Нѣжинская, 30. Бухг. акц. об-ва Мальцовск. завод.
 Баньск, Авчиник. пер., 13.
 Бликовн, Пет. Дм. Суворовск., 33. Т-во Росс. Амер. Резин. Мануф. «Треугольникъ».
 Баннасть, Дом. Ив. Онуф., губ. секр.; Дѣлопр. крест. поз. б-ка; литовск. общ. собр. «Рута». Балковск., 97.
 Бандерманъ, М. Мясоѣдовск., 6. Хлѣбн. торг.
 — М. А., д-ръ мед. Ришельевская, 56. Тлфн. 25-34. Практик. вр.
 Бандеръ, Волько Бени. Ул. 19-го февр., 40.
 — И. Средняя, 20. Мясная.
 — Лейб. Б.-Армаутская, 96. Кожевен. торг.
 — Морд. Шим. Ярмарочн. пл., 177.
 — Шм. Вигд. Мясоѣдовск., 28.
 Бандманъ, Мееръ-Шл. Успенская, 69. Тлфн. 28-01.
 Бандль, Изр. Абр. Екатеринбургская, 6. Акц. общ. мануф. Р. Книдлера.
 — Шим. Прохоровская, 11. Жест. маст.
 Банновъ, Алдръ Мих. Степюва, 66. Пмшн. прис. пов.
 — Нылл. Никл., пдпрч. Полтавской поб., 62. 59-ый пѣх. Любл. полкъ.
 Баннокт, Юс. Прохоров., 41. Книжн. и газетн. киоскъ.
 Баннотрубъ, Болесл. Сем. Куликовский пер., 1.
 Банничевская, Хая Юс. Раскатайловская, 43. Дмвл. 234.
 Банништейнъ, Рев. Осип. Болгарская, 5. Апт. евр. больн.
 Баннштейнъ, А. Х. шик. Лермонтовскій пер., 7. Тлфн. 54-45. Южно-русск. паровозн. фабр. металл. издѣл.
 — Мих. Юв. Ст.-Рѣзничн., 37.
 Девба Снх. Мясоѣдовская.
 — Х. И. Книжнй пер., 15. Акуш.; массаж.
 Баннштейнъ, Г. М. Тираспол., 1. Тлф. 25-11.
 Баншевичъ, I. Пушкинская, 15. Тлфн. 31-90. Парикмахерск.
 Баньск, Ил. Софiевская, 30.
 — М. А. Мѣщанская, 5. У-ше Д-ра Я. В. Зильберберга.
 — Эст. Кельм. Софiевская, 22.
 Банчевскій, Алдръ Семен. Колонтаевская, 57. 4-ый округъ Херс. акц. упр.
 Банчи, Мар. Ив. Книжеская, 3. Дмвл. 344, 345, 347, 348.
 Блериъ, А. И. Ришельевская, 11. Гимн. Б. М. Фельдманъ. ур. Рашковичъ.
 — Загарій, Ярмарочная пл., 178. Лѣсн. т-ля Я. Кантера.
 — Мар. Филан. Базарная, 13. Общ. евр. женск. проф. у-ще.

Блериъ, Мир. Лип. Полтавск., поб., 32. Акц. о-во „Генри Редереръ“.
 Блокова, Ефрос. Приморская, 75. Съѣстная лавка.
 «Блокъ, Ж.», т-во, — см. «Швейная машины», «Велосипеды», «Пишущія машины», «Мебель», «Трикотажно-чулочная машины».
 Блонтерикъ, М. Ярмарочн. пл., 184. Лѣсн. торг. Я. Кантера. «Blooker's Tahlkers Casao», Амстердамъ, — см. отд. 2-ой рубр. «Книжн.».
 Блоха, Онисимъ Карп. Балашева, 18. Дмвл. 15.
 Блохина, Малка Юс. Ришельевская, 58. Дмвл. 96, 241, 289. — Роз. Ришельевская, 58. Парикмахерская.
 Блохинъ, Ари. Мойс. Ришельевская, 58. Тлфн. 11-73. Тов. предс. Ссудо-сберегат., т-ва «Трудъ и Сбережен.»; прис. пов.
 — Ис. Мойс. Ришельевская, 58. Тлфн. 11-73. Практик. вр.
 — П. Дегтярная, 31. Вишно-гастроном. маг.
 — Пав. Пав. Пишенина, с. д. Казнач. о-ва потреб. «Бережливость». Дмвл. 204.
 — Пет. Никит. Карангозова, 19.
 Блохъ, Алдръ Фил. Книжеская, 16. Фин. отд. гор. упр.
 — И. Пантелеймоновская, 136. Слесари. маст.
 — П. А., инж. Казарменний п., 2. Тлфн. 1-59. Техн. к-ра; о-во «Трудъ»; дамск. о-во вспомош. бѣдн. род.
 — Янк. Герш. Базарная, 48.
 Блошенко, Ник. Архип., свящ. Пантелеймоновская, 1. Херс. епарх. уч. сов.
 Блоштейнъ, Ига Нат. Земская, 11. У-ше С. И. Ландау; у-ше Я. Я. Вассерманъ.
 Блувиштейнъ, Абр. Малороссійская, 7. Слесари. маст.
 — Ар. Мордух. Московская, 6.
 — Бени. Военный сл., 11. Кормов. продукт.
 — И. Л. Р. Ст.-Портофр. 137, коммисс. контора.
 — Леон. Раф. Ст.-Порт., 137. Ватн. и одѣяльн. фабр. т. д. Б. Патлажанъ и Ко.
 — Ханым. Ар. Московская, 6.
 — Эст. Кузнечная, 40. Бак. гор.
 Блудимко, Ив. Сем., куп. 2-й г. Мастерская, 14. 6-ое гор. раскл. прис. Дмвл. 154.
 — Куз. Сем. Троицкая, 3. Дмвл. 301.
 Глузманъ, Шейн. Ришельевск., 67. Молочная.
 Блумбергъ, Вильг. Ант. Евангелич. пер., 5. 2-ое общест. реальное у-ще о-ва испом.

БОРЖОМЪ
 Превосходная
 ЛѢЧЕБНАЯ И
 СТОЛОВАЯ ВОДА.

приказч. гор. Одессы; гим. Ю. Шилейко и М. Рихтеръ; реальн. у-ще; о-во испом. нужд. ученицъ гимн. Ю. Шилейко и М. Рихтеръ.
 Блюмбергъ, В. И. Школьный пер., 6. Каз. реальн. у-ще.
 — Ел. Кар. Евангел. пер., 5. Гимн. Ю. Шилейко и М. Рихтеръ.
 — Юд. Мѣщанская, 12. Рабо-промышл. т-во «Сельдь».
 Блауменбергъ, Влад. Фед., ис. Дегтярная, 21. Ком. у-ще Г. Э. Файга; реальн. у-ще св. Павла.
 Блаумъ, Р. Б.-Армаутская, 109. Конфекц. «Шилькротъ и Я. Липовскій».
 Блаштейнъ, Б. Мясоѣдовская, 21. Ювелири. маст.
 — Бенед. р. Ремеслен., 26. Тлф. 47-20.
 — Д. А. Книжеская, 20. Акуш. и массаж.
 — Як. Мойс. Театральн. пер., 14. 2-ое общ. взаимн. кред.
 — Рах. К. Евангелитск., 3. Тлф. 57-61. акуш.
 — Яковъ Ефимовичъ. Успенская, 127. Апт. скл. Сквирского, тлфн. 47-15.
 Блинская, Феод. Новобазарн., площ., 5. Столовая.
 Бловштейнъ-Френкель, А. А. Бѣлинскаго, 22. Акуш.
 Блюгерманъ, Хая Ис. Спиридоновская, 8.
 Блюгеръ, Алдръ Наум. Б.-Армаутская, 6. Тлфн. 58-03. Подп. отд. «Одес. Нов.».
 — Мих. Наум. Гаванная, 2. Электро-техн. к-ра бр. Мухаръ.
 — Фед. Наум. Б.-Армаутская, 6. Тлфн. 58-03. Практик. вр.
 Блюмбергъ, Баси Вен. Мѣщанская, 4.
 — Вильг. Ив., сс. Школьный пер., 16.
 — Вольфъ Лейб., куп. 1 г. Троицкая, 49-51. Тлфн. 20-67 (кв.), 20-57 (маг.). Мануф. скл. и торг.; сов. духовн. правд. снаг. и молитв. домовъ; коммис. по раздачѣ пособ. топл. и машы бѣдн. евр. Дмвл. 219, 302.

У. ЛАНДЕСМАНЪ. Большой выборъ мужского, дамского, дѣтск. и форменнаго платья. ПРИЕМЪ ЗАКАЗОВЪ. Улица Кондратенко, д. № 40. Тел. 5-76. Цѣны ОПТОВЫЯ. Въ магазинѣ лифтъ.

- Блюмбергъ, Мих. Зельм. Кузнечная, 41. Т-во рос.-америк. резин. мануф. «Треугольникъ». Дмвл. 130.
- Моис. Вольф. Троицкая, 49-51.
- Нафт. Вольф. Троицкая, 49-51.
- Юд. Юс.-Элян. Успенский пер. 19.
- Блюмбергъ, Як. Вольф. Троицкая, 49-51. О-во «Эр.-Хойльманъ»; о-во для дост. сред. проф. у-щу Б. М. Гольдштейнъ и М. Б. Шпиглеръ. Дмвл. 151.
- Блюменталь, М. Скобелева, 32. Мѣхов. маст.
- Блюменфельдъ, Герм. Эадд. Ришельевская, 5. Тлфн. 4-74. Прис. пов.; чл. сов. прис. жов.
- Моис. Фад. Коблевская, 40. Бес.-Таврич. зем. б-къ.
- Блюменцвейг, Бейн.-Гр. Шлем. Дмвл. 169.
- Блюменштрайтъ, Абр. Сиротская, 129. Дмвл. 257.
- Ис. Моис. Воронцовская.
- Н. Пантелеймоновская, 76. Типо-литограф.
- Блюменъ, Изр. Мойс. Б.-Ариутская, 47. Бухт. мануфакт. торг. «Ф. М. Зельдоничъ».
- Анна. Французский бул., 18. Бак. и табач. торг.
- Блюминъ, Б. Базарн., 77. Португальн. маст.
- Юс.-Ханмъ Юлк. Греческая, 23. Портной.
- Сол. Французск. бульваръ.
- Блюминъ, И. Г. Княжеск., 21. Тлфн. 52-05. Сotr. газ. «Ож. Мысль».
- Р. Г. Польская, 4. Тлфн. 52-05. Акуш. и оспонр.
- Блюмштейнъ, И. Я. Мѣщанск., 5. Акуш. и оспонр.
- Блюмъ, I. А. Николаевская дор., 220. Постоял. дворъ: виноторг.; бакал. торг.
- К. Николаевская дор., 47. Ресторанъ.
- Сем. Мать., поч. тр. Новосельскаго, 41.
- Ханм.-Бер. Абр. Рождественский пер., 5. Завѣды, у-ща И. А. Сивакова.
- «Блютнеръ», — см. отд. 2-й рубр. «Пианино».
- Блючинский, Юс. Конст. Ст. «Лачная».
- Блуштейнъ, Юс. Торговая, 32. Портняж. маст.
- Блюхеръ, Людв. Жуковского, 27. Шляпн. торг.
- Ита. Суворовская, 11. Мясная торговля.
- Бобенко, Кир. с. Кривая Балка, с. д.
- Боберъ, Б. Х. Екатерининская, 71. Тлф. 33-90. Механичес. маст.
- Боберъ, Лейба Ханм. Московская, 18. Мясная торг.
- Бобинский, Мих. Вас. Ольгиев., 2. Податн. испл. 5-го уч.; 5-ое городск. по квартирн. нал. прис.; 5-е раскл. по пром. налогу прис.; 5-е гор. по нал. съ недвиж. имущ. прис.
- Бобковская, Юлиана Фед. Балковская, 221. Дмвл. 20.
- Бобновская, Стеф. Илар. Кузнечная, 33. Гимн. Е. А. Висковатовой; о-во вспомош. нужд. учен. гимн. Е. А. Висковатовой.
- Бобовичъ, Илья Осиповичъ, куп. П. г. Греческая, 30. Тлфн. 16-84. Мануф. торг.
- Бобовичъ, Сол. Мойс. Марзалевская, 40-а. Тлф. 42-09. Упр. соед. б-ка; о-во вспомош. учаш. енр. у-ща Л. В. Кричевскаго.
- Бобовниковъ, Андр. Петропавловская, 33. Каретн.-кузнеч. маст.; каретно-кузн. цехъ.
- Бобовъ, Феод. Алдр. Успенская, 7.
- «Бобринская, Гр.» — см. отд. 2 рубр. «Дрожжи».
- «Бобринские, Бр., гр.» — см. отд. 2 рубр. «Сахаръ».
- Бобриншова, А. Новосельскаго, 5. Столовая.
- Боброва, Агаф. Еф. Сънная площ., 19. Дмвл. 56, 291.
- Акул. Котлѣвск., 17. Дмвл. 67, 124.
- Ксения Прокоф., купч. П. г. Малороссійская, 5. Дмвл.
- Бобровский, Дм. Дан., кап. Новосельскаго, 41. 59-ый пѣх. Любл. полкъ.
- Алдръ Людвигов. Коблевская, 37. Пмшн. прис. пов.
- «Бобровъ, А. и Ко», — см. отд. 2-й рубр. «Крахмалъ».
- Бобровъ, Григ. Никл., канд. на суд. должн. Стурдзовский пер., 2.
- Ив. Ив. Минаева, 40а. Дмвл. 160.
- Конст. Мярк. Деятарная, 12.
- Т. Московская, 45. Механическая маст.
- Бобыръ, Алдръ Алдр., шт.-кап. Итальянский бульв., 3. Воен. у-ще.
- Бове, Пол. Алдр., вл. плк. Манежная, 52.
- Боверманъ, Ман.-Морд. Герш. Александровский пр., 4.
- Муи. Мот. Гимназическая, 4. Апт. С. Б. Перельмутера.
- Бовкунъ, Ак. Фед. Ризовская, 5. Винокур. зав. В. И. Богдана.
- Бовтало Базарная, 18. Тлфн. 42-73.
- Бовчалюкъ, Сем. Ив. Польский спускъ, 13.
- Бовшикъ, Валент. Гавр. Раскидайловская, 8.
- Вѣра Кузм. Раскидайловская, 8. Гимн. Е. А. Висковатовой.
- Гавр. Андр. Раскидайловская, 8. Дмвл.
- Зин. Петр. Госуд. банк. Базарная, 71.
- Дм. Андр. Раскинд., 16. Финанс. отд. гор. упр.
- Никл. Дм. Раскидайловская, 16. Т-во неск. нит. мануф.
- Богакева, П. Бугаевская, 12. Бакал. торг.
- Бочаковский, Аронъ Моис. Канатная, 63. 2-ое общество взаимн. кредита.
- Богатовъ, Вас. Ив. Садовая, 16. Мануф. торг. и-жи А. И. Кальфа.
- Богатск., Всев. Демьян. Коблевская, 18. Винод. ст. рус. виногр. и винод.
- Богатыревъ, I. Л. Дерибасовская, 16. Тлфн. 56-20. Золот. и серебр. издѣл.
- Богатырский, М. Кондратенко, 34. Тлфн. 32-97. Фабрика дамскаго конфекс.
- Моис. Сам. Жуковского, 40. Художеств. ателье.
- «Богатырь», т-во, — см. объём. среди текста.
- Богачий, Феликс. Домин. Коблевская, 41. Тлфн. 10-17. Прис. помѣр.; предс. сов. прис. пов.
- Богачевъ, Вас. Мих. Кузнецкая, 11.
- Мих. Григ. Градонач. А. Гимн. А. П. Розинкова; гимн. О. Г. Шольтъ.
- Богаченко, Мар. Мих. Михайловская площ. Дмвл. 160.
- Ол. Троф. Садиковская, 20. Гор. патр. 4-клас. у-ще; проф. шк. при с. р. л.; о-во вспом. учаш. гимн. имени М. И. Синицына. и друг.
- Петр. Ив. Головкинская, 4. Дмвл. 65.
- Богачовъ, Петръ Мих. Водопров. пер., 3. Вет. фельдш. пожарн. ком.
- Богачъ, А. К. Болгарская, 87. Ст. «Од.-Товарная» ю. з. дор.
- Богданова, А. А. Соборная площ., 2. Гимнаст. о-во «Соколь».
- Алдра Григ. Розумовская, 39. Дмвл. 245.
- Варв. Юс. Лавочная, 3. Дмвл. 132, 245.
- Мар. Як. Рождественская, 25. Дмвл. 242, 294.
- Нина Ил., двн. Новая, 15. Уѣздн. земск. упр.
- «Богдановъ, А. Н.», т-во. Сиб. бакъ. — см. отд. 2-ой рубр.

Богдановъ, Ал. Андр. Градон.,
9. Пересмыск. у-ще № 11-12.
— Андр. Ив., куп. II г. Азчи-
никовск. пер., 7. Тлф. 55-28.
Церковн. и приход. вещи;
гаасн. город. думы; коммер.
судъ; выборн. купеч. сосл.;
2-ое город. по кварт. нал.
прис.
— Борис. Давид. Дегтарная,
10. Т. д. «Лифшиць и Рап-
портъ».
— Бор. Осип. Гимназическая,
26. Бухг. торг. д. «Г. Р.
Флаксъ и Ко».
— Вая. Андр. Соборный пер.,
8. Ст. гор. больн.; практ.
вр.
— И. И. Южная, 30. О-во вза-
имоп. приказч.-христ. ма-
нуф. маг. М. Ближенскаго.
— Ив. Фед. Успенская, 15.
Сберег.-вспомог. касса для
служ. въ Р. о. п. и т.
— Юс. Бор. Гимназическая, 26.
— Куз. Макс. Торговая, 41.
Богдановъ, М. И., шик. Ри-
шельевская, 72. Тлфн. 34-47.
— Н. И. Успенская, 14. Ма-
нуф. маг. М. Ближенскаго.
— П. Дмит. и. о. помощника
бухг. канц. Имп. Нов. Уни-
верс. Елисаветинск., 12.
— Ф. И. Садиковская, 40. Ма-
нуф. маг. М. Ближенскаго.
«Bogdanos Freres», Cortou, —
см. отд. 2-ой рубр. «Масла
раст. и смаз.».
Богданский, Григ. Филип. Крас-
ный пер., 7. Старш. муж-
порт. цеха.
Богданъ, В. И., наса., — см.
объявл. позади текста.
Богданъ, Никл. Розумовская,
41. Обувн. маст.
Богдасhevский, Никл. Ом., от-
ст. шт.-кап. Раскидайков-
ская, 15. Гор. сирот. судъ.
Богдeнь, Матр. Степовая, 46.
Богдeвичъ, Юс. Приморск., 75.
Хлѣбн. торг.
Богдюкевичъ, Мих. Герас. Ст.
«Дачная».
Богемский, Гр. Никл., ис. Оль-
гивскій сп., 9.
Богженский, Ис. Военный сп.,
11. Бак.-таб. торг.
Богзештская, Ц. Манежная ул.,
10. Скл. сух. крас.
Богзештский, Р. М. Манежная,
10. Скл. сух. крас. и из-
вести.
— Г. М. Казармен. пер., 2. Окр.
интендантъ.
Богинский, Людв. Косвенная,
86. Табачн. торг.
Богинъ, Пейс. Соборная пл., 2.
Производ. манекен.
Богинчъ, Барт. Польская, 3.
Судок. принадл.
Богомоковский, И. Б. Колодезный
пер., 4.
— С. - Ш. Б.-Арнаутовская, 16.

О-во взаимоп. евр. ското-
мясопром. и торг той же
отрасли.
Боголюбовъ, Мих. Петр. Алек-
сѣевская площ., церк. д.
Свящ. Алексѣевск. церкви;
Епархіальное женск. учил.;
ком. у-ще Г. Ф. Файга;
гитм. С. А. фонъ-Гиршь-
Браммъ; Алекс. церк.-прих.
2-клас. у-ще.
— Серг. Андр. кв. Ком. у-ще
Г. Ф. Файга. Ольгивск., 37,
— Серг. Никл. нч. Кад. кор-
пусъ. Ольгивская, 37.
Богомолецъ, Ант. Ант. Мараз-
левская, 1. Тлфн. 15-06.
Прис. пов.; лит.-арт. клубъ.
№ 94. Херсонская, 24.
Богомолова, Евг. Ив. У-ще.
Богомоловъ, В. Н., инж.-мех.
Херсонская, 22. Учеб. судно
«В. кн. Ксенія Александров-
на».
— Ив. Гр. Вишняя, 20. Тлф.
55-36. Дмвл. 16.
— Ив. Серг. Польскій сп., 5.
Опт. скл. чая и кофе «Мо-
дестъ Орловъ».
— Мих. Григ. Преображенск.,
42. Гост. «Одесса».
— Серг. Пим. Маразлевская, 3.
— Тих. Никан. Гор. конный
рынокъ. Технич. о-во.
— Тих. Н. Софиевск. пер., 7.
Тлф. 11-91. Ветерин. вр.
Богомольный, А. Треугольный
пер., 16. Съѣстн. лавка.
— Менд. Шул. Суворовская,
25.
— Ш. Б.-Арнаутовская, 36. Модн.
маст.
Богопольская, Ента Мош. При-
возная пл., 48. Дмвл. 194.
221.
Богопольскій, Ар. Гуд. Куз-
нечная, 46.
Богопольскій, Гудъ Шул. Куз-
нечная, 46. Тлфн. 3-06. Ко-
жев. зав. А. А. Боханова;
учен. нов. синагоги.
— Ицко Юс. Александровскій
пр., 3.
Богословскій, Конст. Ад-февъ
сс. Семипарскій пер., 5.
Тлфн 47-85. Пмшн. управ.
главн. скл. тамож.
Богосовъ, Пав. Серг. Преоб-
раженская, 11. Город. во-
допр.
Богочуность, М. Привозная пл.,
44. Погребъ рус. винъ.
Богоявленскій, Флорент. Коб-
левская, 36.
Богровъ, Адлър Григ. Мало-
фонтанская дор., с. д. Тлф.
46-53. Практи. вр. Дмвл.
341.
— К. Г. Ришельевская, 11. Тлф.
19. Практи. вр.; купеч. собр.
— Фед. Карл. Ришельевская,
11.

БОРЖОМЪ

Превосходная
ЛѢЧЕБНАЯ И
СТОЛОВАЯ ВОДА.

Богуская, Олимп. Авг. Пре-
ображенская, 25.
Богудинская, Ал. Ив. Южная,
22. Дмвл. 332.
Богуславская, Екст. Трофим.
Кондратенко, 8. Училище А.
С. Ручко; гимназія О. С. Ве-
лень-де-Балю.
Богуславская. Отрадная, 6.
— Мар. Конст. Нѣжинская, 33.
Дмвл. 186, 274, 298, 299.
— Сосн. Манежная, 6.
— Ш. Вишняя, 86. Съѣстн.
Богуславскій, Абр. Наум. Ма-
нежная, 6. Буфетъ.
— Алдр. Вал. Троицкая, 46.
О-во взаимн. вспомогн. пра-
казч. христ.; о-во «Самопо-
мощь».
— Адлър Филип., кв. Тов.
прок. окр. суда. Маразле-
вская, 54. Тлфн. 66-26.
— Берк. Морд. Б.-Арнаутовская,
97. Производство шетонъ;
шеточи. цехъ.
— Викт. Валентин. Троицкая,
45. Предс. бульварн. санн.
попечительства.
— М. Московская, 157. Бак. и
таб. торг.
Богуславчикъ, Степ. Головок-
ская, 37. Бак. и таб. торг.
— Д. Р. Пишенина, 53. Ст.
«Од.-Товарная» ю.-з. ж. д.
Богухваль-Зарицкая, Евдок.
Коблевская, 30. Гастроном.
торговля.
Богухваль-Зарицкій, Гаур.
Коблевская, 30. Тлф. 56-78.
Богущая-Войцеховская, Кон-
серв. од. отд. и Р. М. о-во.
Богущій, Адольфъ Инн., дес.
Кузнечная, 22. Тов. прок.
суд. пал.; директ. отъ пра-
вит. комит. попеч. о тюрьм.
о-ва.
Бодакеръ, Ин. Комитетская, 7.
Бодаревская, Евг. Апол. Пиро-
говская, 13. Дмвл. 203.
— Мар. Григ. Жуковского, 29.
Дмвл. 91.
Бодаревскій, Н. К. Б.-Фонтанъ,
16 ст., с. д. Т-во южно-
русск. художн. Дмвл. 353.
— Евг. Влад. О-во устр. и бла-
гоустр. жел.-дорож. посел.
при с. «Засава I-я».
Бодаръ, Хуна Нохум. Коб-
левская, 26.

У. ЛАНДЕСМАНЪ. Большой выборъ мужскаго, дамскаго, дѣтск. и форменнаго платья. ПРИЕМЪ ЗАКАЗОВЪ. Улицы Кондратенко, д. № 40. Тел. 5-76. ЦѢНЫ ОПТОВЫЯ. Въ магазинѣ лифтъ.

- Бодарь**, Евг. Бельгийск. бла-
готворит. о-во.
Э. П., арх. Пушкинская, 15.
- Боде**, Баронъ, Авг. Клем. Го-
стин. «Бристоль». плк. на-
чал штаба 4-й стр. бриг.
- Бодикъ**, Эля Як. Розумовская,
28. Комп. Зингеръ.
- Бодигъ**, А. Пушкинская, 41.
- Бодиско**, Алдра Роман., ж. прч.
Полтавской поб., 10.
- Боджоровъ**, Вас. Григ. Ст.
«Одесса-Заслужен».
- Боднажевскій**, Алдр. Тим. Бал-
ковская, 18. Гор. газ. зав.
- Боднерова**, А. Б.-Арнаутская,
58. Прачечная.
- Боднеръ**, Герас. Андреевская,
22. Бакал. торг.
- Бодниневичъ**, Ив. Емел. 5-й
ст. посел. «Самопомощь».
Телеф. 54-82. Новая город.
больница; станц. скорой
медиц. пом.; вр. 5-го гор.
у-ща; практ. вр.
— Л. Л. Нѣманская, 28. Сид.
каз. вни. лавки.
- Бодрова**, А. Степовая, 46.
Маст. дамск. платьевъ.
— М. А. Степовая, 46. Ст.
«Од.-Товарная» ю.-з. ж. д.
- Бодровъ**, Аддръ Ив. Успенск.,
83. Мануфакт. т-ля.
- Вас. Дан. Греческая, 8.
Торг.-пром. арт.
- Никл. Куз. Романовская, 9.
- Бодъ**, о-во, Ганноверъ, — см.
отд. 2-ой рубр. «Кассы и
сейфы».
- Бодвскій**, Никол. Красный пер.,
29. Порт. мастерск.
- Боеръ**, Францъ Ант. Екатери-
нинская, 2.
- Бождерманъ**, Як. Прохоровск.,
14. Мануфакт. т-ля.
- Божевскій**, Андр. Андр. Мало-
российская, 58. Дмвл. 147.
- Божикъ**, С. Г. Дегтярива, 3.
Шк. кройки.
- Божко**, Петр. Дан., ге. Пишо-
новскій пер., 2. Окр. воен-
но-санит. упр. фельдш.
- Божкова**, Алдра. Новосельска-
го, 9. Мяси. торг.
- Божонюкъ**, П. Полтавской поб.,
98. Бакал. и табачн. торг.
- Бозаджи-Оглы**, Асад. Абр. Кра-
сный пер., 8.
- Бойдикъ**, И. Мѣшанская, 30.
Столовая.
- Бойдманъ**, Роз. Монс. Дегтяр-
ива, 16. Тлф. 58-86. Массаж.
- Бойдыкъ**, П. О. Институтская,
17. Азовско-Донск. ком.
б-къ.
- Бойко**, А. Г. Кондратенко, 12.
Одес. част. домб.
— Андр. Середниская пл., 2.
Тракт.
— Вас. Пет., клр. Петра Ве-
ликаго, 15. Почт. конт.;
ссудо-сбер. касса при почт.
конт.
- Бойко**, О. И. Уютная, 1. Аку-
шерка-фельдш.
— П. Жуковского, 40. Молоч-
ная.
— Т. Приморская, 30. Сапожн.
маст.
— Х. Пищоновская, 13. Сапож.
маст.
- Боймель**, Ос. Ис. Старопорто-
франковская, 109.
- Боймштрайхеръ**, Ичко Шлем.
Московская, 91.
- Боймъ**, А. Городская, 30 Фабр.
вишуч. водъ.
— Айз. Московская, 83. Бакал.
— Л. Городская, 30.
— Мордко Айз. Базарная, 85.
Учен. молит. д. «Кейласть-
Яковъ».
- «Бойновскій, А.»** — см. отд.
2-ой рубр. «Парфюмеръ».
- Бойчевскій**, Бор. Мих., пдпрч.
Артиллерійскій пер., 13-й
стрѣлк. полкъ.
— Георг. Мих., пдпрч. Артил-
лерійскій пер., 13-й стр.
полкъ.
- Бойченко**, Георг. Павл. Спи-
ридоновская, 25. Городск.
сѣвальд. миров. судей.
— Григ. Онуф. Кондратенко,
21. Экспед. к-ра «Книги и
Вернеръ».
— Ив. Б.-Кузальникъ, с. д.
— Ив. Анж. Коблевская, 13.
— Излар. Вас. Прохоровская,
57. Старш. карет.-кузн. це-
ха.
— Л. Московская, 119. Сле-
сарно-механическая маст.
— М. Прохоровская, 57. Куз-
нечная маст.
— Марія Прох. Романовская,
10. Дмвл. 248.
— Θεод. Конст., псал. Ста-
ропортофранков., 18. Гри-
горіе-Богословская городск.
церк. при 2-ой женск. гимн.
- Бойченковъ**, Пант. Вас., лейт.
Черноморск., 26. 23-я по-
граничная бригада; крейс.
«Коршунъ».
- Бокаревъ**, Вас. Ант. Барятин-
скій пер., 3. Газ. зав.
- Бойчукъ**, Косьма Сем. Домов.
- Бокарюсъ**, Никл. Филип., вс.
Елисаветинская, 7. Военно-
окр. судъ.
- Бокля**, I. Ришельевская, 7.
Шмуклерск. мастерская.
- Боковецъ**, Ант. Як. Новосель-
ская, 51. Сыск. часть.
- Боксеръ**, Шмуль Фр. Кон-
дратенко, 40.
— Шая-Гер. Елисаветградскій
пер., 5.
- Боксоръ**, Абр. Болгарская, 13.
Бак. и чайн. магаз. А. М.
Кимильмахера.
- Бокунъ**, Юс. Ив. Смирнова, 18.
Дмвл. 264.
- Бокъ**, Геринъ Меер. Болгарск.,
73.
- Бокъ**, К. Г. Полтавской, по-
бѣды, 7. Тлфн. 49-75. Аг-
ком. конт. М. Шварцкоффа.
- Боламъ**, Перля Бор. Польскій
спускъ, 5.
- «Боландъ и Фуксъ»**, Богемск.
— см. отд. 2-ой рубр. «Му-
зыкальн. инструм.ъ».
- Болановскій**, Г. А. Нѣманск-
12. Позол. и иконост. маст.
- Болбатъ**, Ант. Андр. Усатовъ,
3. Дмвл. 307.
- Болгарова**, Елиза. Ив. Прохо-
ровская, 4. Тлфн. 49-87.
Дмвл. 229, 345.
— Марія Ив. Скобелева, 50.
Тлфн. 33-41. Дмвл. 197, 250,
260, 280.
— Н. И. Канд. въ ревиз. ком-
мис. о-ва вспомош. учен.
гимн. А. В. Горѣвой.
- Болгаровъ**, Аддръ Вас., поч-
т. грав. Француз. пер., 10 с.
д. Тлф. 52-16; 32-61, Глас-
ный гор. думы; казн. о-ва
призр. немущ. и вспомош.
нужд.; стар. Александров-
Невск. церкни при призрѣ
призр. немущ.; о-во вспомо-
мошести. нужд. уч. реальн.
уч. Дмвл. 5, 85, 186, 218,
250, 265, 280, 288.
- Болгарскій**, Данилъ Сатурнов.
Старш. телегр. ст. Застава
I, ваген. здан.
— В. А. Спортингъ клубъ.
- Болдавскій**, Пет. Павл. Голов-
ковская, 21. Пар. медик.
Беренштейна.
- Болдарева**, Нина Петр. Инва-
лидный пер., 6. Конторш.
гор. ст. Ю.-З. ж. д.
- Болдаренко**, Г. Ф. Суворовск-
23. Бак.-гастр. торг.
- Болдашевскій**, Л. Николаев-
ская дор., 233. Постояльн.
- Болдинская**, Мар. Алдр. Кни-
женская, 15. Дмвл. 147, 358.
- Болдинскій**, Ив. Як. Виноград-
ная, 12. Част. женск. учил.
2-го разр., учрежд. Ф. Н.
Мякено.
- Болдырева**, Нина Пет. Инва-
лидный пер., 6. Гор. станц.
ю.-зап. ж. д.
- Болдыревъ**, Аддръ Пет. Ин-
валидн. пер., 6. Гор. станц.
ю.-зап. ж. дор.
— Петр. Юс. Инвалидн. пер., 6.
- Боле**, Эд. Новосельскаго, 68.
Тлфн. 65-40. Об.-дроп. мас.
- Болекъ**, Дав. Абр. Спиридо-
новская, 23. О-во карант.
для распростр. проск.
взаимн. вспомош.
- «Bohlen & Behn»**, Гамбургъ,
— см. отд. 2-ой рубр. «Кофе».
- Болецкая**, Нат. Ив. Патриот. 4-
класс. дѣв. у-ще.
- Болецкій**, Евг. Богусл. палик.
4-я ст. паров. трамв. за-
кад. корп.; 2-ой оф. фил.
Оф.-восп. кад. корп.



«Болиндеръ, I. Аки. о-во», Швеція—см. отд. 2-ой рубр. «Моторы и двиг.».

Божитовский, Ив. Ант. Колон-таевская, 35. Фортел. фабр. «Ид. Ад. Шенъ и С-ья».

Бодзекъ, Сем. Исаак. Базар-ная, 116. Отд. т-ва Т. И Тагенъ.

— Кузнечная, 34.

Бовоинъ, Гр. Екатерининск., 49. Бондарная мастерск.

Бовотинская, Ел. Тих. Примор-ская, 30.

Бовотинъ, Н. Б. Преображен-ская, 78. Ювел.

Бодотниковъ, Викт. Филип. Степовая, 56.

— Гринг. Артем. Пишешна, 19. Дмвл. 204.

Болоотовъ, Леон. Павл. Ср-фонтанъ, 6 ст. Мануфакт. торг. т-ва Д. П. Котляр-ского. Дмвл. 355.

Болоховский, Мих. Юс. Прохо-ровск., 48. Ссудо-сбер. кас. служ. т. д. «Д. Вальтухъ».

Болсуновская, Д. С. Ст. «Од-то варная», зд. 53.

Болтенко, Мих. Феод. Пиро-товская, 3. Гим. М. С. Пан-ченко.

Болтина, Елис. Никл., вд. кап. 1-го р. Карягозова, 4.

Болтинская, Лея. Петра Вели-кого, 28.

— Ш. Преображенск., 53. Тор-говыя шляпъ.

Болтинский, М. I. Успенск., 49.

— Мойше Мордж. Софиевск., 4.

— Сам. Леон. Кузнечная, 13.

— Торг. д. «И. Д. Зусманъ».

— Я. О. Старо-Ръзничная, 24. Тлфи. 19-72.

Болухеръ, Ал-ѳв Андр., кск. Княжеская, 23. Тлфи. 28-92.

Искен.; 4-ый окр. херс. жид. окр.

— А. М. Княжеская, 23. Тлф. 28-92. Практ. вр. Дмвл. 362.

— В. И. Екатерининская пл., 5. О-во Страх. жизни «Ур-банъ».

Болдырини, Адол. Ос. Ново-сельского, 73.

Болдырь, Мар. Балковская, 94. Съѣстн.

Болдырь, Ол. Ив. Кузнечная, 14. Дмвл. 105, 130.

«**Болси Лукасъ**», Амстердамъ — см. отд. 2-ой рубр. «Ли-керы».

Болынский, Нута. Преображен-ская, 53. Картонажи. маст.

«**Болыть, А и Комиъ**», т-во на шяхъ—см. «Медич. тов.».

Болыть, Алдръ Фед. Жуков-ского, 43.

Болышановъ, Анд. Стен. Гра-доначальницкая, 17. Редак. изд. календ. для южной Россіи.

«**Большая Московская**» — см. отд. 2-й рубр. «Гостини-

«**Большая Швейцарская**»—см. отд. 2-й рубр. «Гостини-цы».

Большукъ, Бор. Як. Колодез-ный пер., 5.

— Хая Берк. Колодезный пер., 3.

Бомась, Петр. Петр., ниж. пс. Княжеская, 28. Тлфи. 49-49. Произ. раб. по постр. хлѣб-ной гав.

Бомбель, Вас. Калин. Судебн. пер., 13. Покр. 2-го разр. при пож. ч.

Бомзе, Бор. Лаз. Новосельская, 91. Страх. о-во «Россія».

— М. Пушкинская, 14 (гост. Биржа). Аптек. магаз.

— Мих. Мор. Скобелева, 49. Тлфи. 16-31. Мануф. и сук. торг. Дмвл. 6, 7, 35, 207, 259, 274, 286.

Бомфельдъ, М. Ризовая, 28. У-ще Д. Ставской.

Бомштейнъ, Алдръ Наум., пот. поч. гр. Екатерин. пл., 5.

— Лейбъ Абр. Княжеская, 21.

— Сол. Наум. Успенская, 56. Тлфи. 42-94.

«**Bonbons de Varsovie**», — см. отд. 2-ой рубр. «Кондит. изд.»; «Конфекты».

Бонвардо, Ант. Ант. Жуков-ского, 6. Парох. о-во «Ат-лантика».

Бонгартъ, Влад. Никл., ка. То-вар. прок. окр. суда. Елиза-ветинская, 15.

Бонгварцъ, Мар. Ив. Жуков-ского, 6.

Бондарева, Алдра Кузм. Ри-шельевская, 69. Тлфи. 48-35. Бакал.-гастрон.

Бондаревский, Андр. Ив. Ин-ститутская, 36. Гимн. В. И. Малирова.

— З. Полтавской поб., 69. Обувн. мастерская.

— Леонъ Сам. Херсонская, 46.

Бондаревъ, А. Московская, 40. Обувн. маст. Дмвл. 283.

— Иер. Ришельевская, 50. Та-бачная торг.

— К. Средняя, 53. Мясная тор. Дмвл. 284.

— Ром. Феод. Ср.-Фонтанск., дор., 8. 5-ая гимназ.

Бондаренко, Алдра Степ. Коб-левская, 3.

— Алдр. Кирил. Успенская, 15. Торов. л. «Баконъ и Шардтъ».

— Алдръ Прох. Штиглица, 18.

— Вас. Фил., кск. Школьный пер., 7. Телегр. конт.

— Викт. Павл. Вознесенскій пер., 9. Отдѣл. службы дв. ю.-з. ж. д.

— Влад. Гринг. Малороссійск., 45. Потреб. о-во служ. въ Херс. вкл. упр.

— Дар. Тим. Балашева, 1.

— Е. А. Гимназическая, 19. Рест. «Квисенана».

Бондаренко, Елис. Ф. вл. Тодо-рова, 28а. Дмвл. 295.

— Ем. Мих. Кладбищенская, с. д. Дмвл. 14, 108.

— Ив. Раскидайловская, 26. Каретн. маст.

— Ив. Гавр., штурм. дальн. ллав. Срѣтенскій пер., 12.

— И. Гринг. Новосельская, 53. Нч. почт. к-ры.

— Юс. Афан. Ст. «Одесса-Портъ», здан. 14. Тлфи. 108. Служба телеграфа.

— Лар. Стеф. Староконный пер., 16. Коф. «Надежда».

— Лев. Городская, 62. Сажо-ная мастерская.

— Людм. Ив. Малороссійская, 45. Дмвл. 146.

— Н. Полтавской поб., 10. Модн. мастерская.

— Над. Моис. Католикова, с. д. Дмвл. 107.

— Нат. Степ. Матросская сл., 8. Дмвл. 154.

— Нина Макар. Штиглица, 19.

— Ос. Матв. Петропавловская, 26. Дмвл. 202.

— Пав. Игнат., кск. Нѣжинск., 20. Телегр. конт.

— Пав. Як. Божикина, 23. Дмвл. 26, 323.

— Пет. Фед. Мѣшанская, 2. Завѣд. у-ща № 24-35. Дмвл. 38.

— Тат. Вас. Спиридоновская, 10.

— Фед. И. ждр. Саперный пер. 1. Кад. кор.; у-ще слѣп. по-печ. Импер. Марин Феодо-ровны, Дмвл.

— Феод. Никиф., 2-ой г. куп. Мѣшанская, 2. Дмвл.

— Харит. Никл. Суворовская, 82.

— Я. Церковная, 6. Мучная торг.

Бондарина, Ел. Петра Великого 27. Кондит.

Бондароверъ, Морджо Срул. Книжный пер., 13. Мебел. маст.

Бондаровская, Рах. Ремеслен-ная, 34. Дант.

— Е. Петропавловская, 41. На-возн. пром.

— Фанни Исид. Нарышкинск. спускъ, 14. Гимн. Т. Е. Кошъ. вр. Жаботинской.

У. ЛАНДЕСМАНЪ. Большой выборъ мужскаго, дамскаго, дѣтск. и форменнаго платья. ПРИЕМЪ ЗАКАЗОВЪ. Улица Кондратенко, д. № 40. Тел. 5-76. ЦѢНЫ ОПТОВЫЯ. Въ магазинѣ лифтъ.

- Бондаровскій, Изр. Ос. Нарышкнскій сп., 14. Мельн. «Э. Вейнштейнъ и С-ья».
- Меид. Юсиф. Болгарская, 73.
- Фав. Юдж. Ремесленная, 44.
- Бондарская, Г. Ришельевская, 9. Модн. мастерская.
- Бондарчукъ, Григ. Ефим. Софiевская, 26.
- Мар. Никит. Нерубайская, 18. Дмвл. 174.
- Наталя. Зайцева, 3. Бакал. торг.
- Порфирій Андр. Судебный пер., 13. Подтруб. 3-го раз. при пожарн. ч.
- Бондаръ, Ан.-Марiя. Суворовская, 82.
- Карол. Юс. Дальницкая, 30. Дмвл. 77.
- Лейба-Шул. Мих. Ремесленная, 3.
- Тим. Гер. Артиллерiйскiй пер., 3. Писчебумажи. фабр. т. д. И. И. Левенберга и М. А. Гольденберга.
- Эома Мих. Новосельскаго, 73.
- Бондаръ, Евдок. Пант. Херсонская, 5. Ст. гор. больн.
- Емел. Фед. Зд. город. псих. больницы.
- Ф. М. Соборная пл., 2. Шляпн. маст.
- Бондезень, К. Дерibasовская, 5. Зубн. вр.; гор. лечебн. для прих. больн. Дмвл. 97.
- «Боне, Р. и Комп.», Влацлавскъ — см. отд. 2-ой рубр. «Цикорiя».
- Боневъ, Куз. Пант. Косвенная, 55. Дмвл. 121, 160.
- Бонзакова, Соф. Конст. Мясоѣдовская, 27. Дмвл. 123, 170.
- Бонзуковъ, Аф. Привозн. пл., 68.
- Бони, Магд. Георг. Успенская, 31.
- Бонифаци, Викт. Жуковского, 19. Дмвл. 84, 292.
- Конст. Столбовая, 11. Ресторанъ.
- Мих. Ланжероновская, 24.
- П. Столбовая, 11. Табачн. торг.
- Пав. Георг. Екатерининская, 6. Кондиторск.; швейц. благотворит. о-во.
- Боншико, Над. Алдр. Петра Великаго, 8.
- Бонковскiй, Адр. Алдр., гс. Лидерсовскiй бульв., 7. Коммерч. судъ.
- «Волланд, Н. & С.», Францiя, см. отд. 2-ой рубр. «Вина».
- «Бончъ-Брусевичъ, П. И. и Рожницкiй, И. Э.», т-во — см. отд. 2-ой рубр. «Топливо».
- Бонько, М. Торговая, 16. Кондиторская.
- Бооковская, Ан. Дар. Театральнiй пер., 29. Парф. и косм. торг. Р. Н. Аудерскаго.
- Бораконскiй, Влад. Каз. Княжеск., 29. Рест. „Квисисана“.
- Бордецкая, Гезя Ойзер. Пантелеймоновская, 32.
- Над. Петропавловская, 20. Хлѣбная лавка.
- Бординовецкiй, Лаз. Зейд. Колодезный пер., 10.
- Бордичевская, Мар. Бен., вл. сс. Софiевская, 2.
- «Bordeaud Alfred», — Алжиръ, — см. «Пробка», «Кожа».
- Бордо, Георг. Ришельевская, 80. Столовая.
- Бордые, Л. Л. Здан. о-ва, Канатная, 130. О-во покр. безпріют. дѣтвмъ.
- Борейша, Мат. Викент. Скобелевская, 12, Гим. А. I. Малиновскаго.
- Боренштейнъ - Радзишевскiй. Генр. Гил. Новосельск., 97.
- Борень, Меч. Карл., поч. гр. Садовая, 5.
- Борещкiй, К. К. Тираспольск., 31. Обувн. торг.
- Григ. Март., вч. Градоначальнич., 17. Крест. Поз. 6.
- О. С. Жуковского, 40. Тафи. 36-78.
- П. Нѣжинская, 66. Портн.
- Боржнмъ, Аркад. Георг., прч. Мастерская, 4. 11-й сап. Императора Николая I бат.
- Аспазiя Григ. Мастерская, 4. У-ше № 92.
- Серг. Григ., вч. д-ръ мед. Понятовск., 17. Окр. военсанит. упр.; 59 пѣх. Любл. полкъ.
- Боржновская, Валент. Влад. Троицкая, 56. Инст. Императора Николая I.
- Борзаковская, Ин. Петр. Лютеранскiй пер., 4. 2-ая жевск. гимн.; секр. о-ва вспомош. нужд. учен. 2-й женск. гимн.
- Борзаковскiй, Петръ Корн., дсс. Лютеранскiй пер., 4. О-во вспомош. бывш. восп. Новорос. унив. и Ришел. лицей; преде. пед. сов. гимн. С. А. фонъ-Гиршъ-Браммъ.
- Борзенко, Алдръ Алдр., тсс. Дерibasовская, 9.
- Алдръ Влад. Маразлiевская, 48. Тафи. 35-25. Скл. судов. принад. и желѣзн. товар. Попеч. о недост. учен. 3-й гимназiи.
- Ан. Леон. Маразлiевская, 48. Дмвл. 152.
- «Борзигъ, А.», Тегенъ, — см. отд. 2-ой рубр. «Машины».
- Борзовъ, Никл. Градоначальн., 39. Куп. II гильд.
- Борзунова, Е. Княжеская, 28. Молочн. продукты.
- Борзыхъ, Ник. Ив. Поперечный пер., 11. Дмвл. 216.
- Тат. Ефим. Градоначальническая, 39. Дмвл. 71, 258.
- Борикъ, Гершъ Абр. Софiевская, 30.
- Алдра Вас. Стар. гор. больн. Зд. больн.
- Бориневичъ, Ант. Сам. Старо-портофранковская, 25. Чл. сов. о-ва Взаимн. Кред. Завѣд. стат. бюро гор. упр.; Имп. о-во сельск. хоз. Россiи; техническое о-во; о-во вспомош. нужд. учейн. гимн. В. Н. Масловой и М. Н. Градской; о-во вспомош. о-во оорьбы съ туберкулезн. нужд. уч. въ нар. у-щяхъ. Дмвл. 99, 276.
- Людвигъ Ант. Старо-портофранковская, 25. Гимн. В. Н. Масловой и М. Н. Градской.
- Бориневскiй, Г. Л. Успенская, 34. Живоп. мастерск.
- Юх. Лейб. Б.-Арнаутская, 45.
- Бориневскiй, Л. Скобелева, 26. Скл. керос.
- Шм.-Л. Шаев. Скобелева, 26.
- Боринская, Т. Мясоѣдовская, 38. Молочн. продукты.
- Боринскiй, Аба. Марк., крм. мех. Александровск. пл., князя Горчакова. Акц. о-во «Рустонъ. Прокторъ и Ко».
- Бориневичъ, Владисл. Викент. Мальный пер., 3.
- Пав. Фед. ка. р. Маразлiевская, зд. Мих. мон. Госуд. банкъ.
- Степ. Федот. Маразлiевск. № 30-72; мѣщ. Вознесенск. Зд. Мих. Монастырск. у-ще перк.; у-ще № 95.
- Хр. Пол. Балковская, 66. Дмвл. 21.
- Федот. Федот., свящ. Маразлiевская, зд. мон. Архангело-Мих. церк.; женск. мон.
- Борисенко, Ан. Вас. Вишневскiй, 30. Дмвл. 322.
- Ин. Гер. Каретн. пер., 25. Канц. одесск. град.
- Маркъ Андр., куп. 2-й гильд. Среди. фонт., Чубаевка, дача, Тафи. 2-21. Глаш. гор. думы; скл. крас. и лак. Дом. 116.
- Як. Городская, 28. торговая угл.
- Борисова, Анф. Ив. Каранголова, 8. Гимн. А. В. Камарской.
- М. А. Степовая, 29. Акуш. осп.
- Эм. Ос. Воронцовскiй переулокъ, 8.
- Борисовъ Алдръ Зах. Хуторская, 82. Куп. банкъ.
- Алдръ Як. Каретный пер. 16. Строит. отд. гор. упр.
- Ал-ѣй Мих. Нѣжинск., 26. Страх. о-во «Россiя».
- Ал-ѣй Никл. Дегтарная, 21.

Борисовъ, Ал-ѣй Як., шт. кап. зац. инж. войскъ Елисаветинская, 1. Городов. попеч. дѣтск. пріют.
 — Ал-ѣй Як. Херсонская, 24. Строит. отд. гор. упр.
 — А. О. Болгарская, 76. Ст. «Од.-Товарная», ю.-з. ж. д.
 — Вас. Среднефонт. дор., д. Мариничъ. Отд. техн. прим. спорта при рос. о-вѣ винокурен. зав.
 — Вас. Мих. Нѣжинская, 26. Страх. о-во «Россія».
 — Гавр. Ал-ѣев. Екатерининская площ., 2.
 — Григорій Калинин. Виноградная, 30. Дмвл. 43.
 — Евг. Павл. Манежная, 22. Контр. пал.
 — Леонид Павл., ис. д-ръ мел. Базарная, 2. Воен. госпит.; больн. стурдз. общ. серд. сест.; практ. вр.
 — Никиф. Павл. Никифорова, с. д.
 — Никл. Андр., папирч. Суворовская, 6. 14-й стрѣлк. полкъ; шт. од. воен. окр.
 — Пав. Серг. Дальницкая, 10.
 — Петръ Стефан. Борисова, с. д. Дмвл. 36.
 — П. Я., ординар. проф., сс. Стрда. общ. Софiевская, 2. Императ. Новорос. Унив. фармаколог. каб. Имп. Нов. у-та; высш. женск. мед. курсы; зубовр. шк. д-ра И. Марголина; поп-ство о недост. учен. ршш. гимн.; Техническое общ.; общ-во вспомошест. нужд. ученик. при гимн. В. Н. Масловой и М. Н. Градской.
 — Сем. Польскій сп., 6. Столовая.
 — Серг. Полтавской поб., 54. Мисн. т-ля.
 — Стефанъ Семен. Балашева, 15. Дмвл. 15.
 — Физ. Павл. Борисова, с. д. Боринскій, Дм. Авг. Ст. «Одесса-Застава».
 — Борка, Зельм. Петра Великаго, 27. Аптекарск. маг.
 — Боркаръ, Ив. Б.-Арнаутская, 93. Скл. час. А. Д. Вайсе.
 — Борнеръ, А. М. Балковская, 181. Акуш.
 — Борковский, Ник. Адам. Херсонская, 21. Ахц. о-во жггр. ман. Гилзе и Дитрихъ.
 — Боркъ, Конст. Конст., шк. ген. шт. Пушкинск., 14. гости. «Биржа». Тлфи. 21-06. Шт. од. воен. окр.
 — Борманъ Жоржъ», Тво.— см. отд. 2-й рубр. «Какво», «Конфекты», «Шоколады».
 — Борштейнъ, Адол. Адольф. Херсонская, 54.
 — Ар-Бен. Янк. Успенская, Эл. Бен.-Янк. Галацкая, 2.

Борштейнъ, Бор. Ар. Ст.-Портофранковская, 6.
 — Боровикова, Ел. Соборная пл., 2. Книжн. и кустар. т-ля.
 — Боровицъ, Пет. Мир. Колон-таевская, 56. Винок. зав. В. И. Богдана.
 — Боровиковъ, Георг. Андр. Имп. Нов. у-тъ.
 — Викт. Гавр. Соборная, пл., Боровиновъ, Валент. Андр. Каретный пер., 23.
 — 2. Тлфи. 8-83. Упр. посреди к-ры «Регаме», херс.-бес-сар. упр. землед. и госуд. имущ.
 — Георг. Андр., ттс. Карет-ный пер., 23. Шт. лаб. Имп. Нов. у-та; гимн. С. А. Вер-шинской
 — Боровицкій, Стан. Пирогова-ская, 23.
 — Боровиченко-Шейко, Марія Анис. Раскидайловская, 19. Дмвл. 234, 238.
 — Боровко, Сераф. Афр. Пол-тавской Побѣды, 81. Учил. № 32.
 — Боровикова, Мар. Ад. Гоголя, 6. О-во для прод. издѣл. русск. металл. завод.
 — Боровой, Вас. Вас. Николаев-скій бульв., 6. Чл. правл. о-ва взаим. мелк. кредит.; попеч. о недост. учащ. гим. В. Н. Масловой и М. Н. Градской.
 — Боровская, М. К. Екатеринин-ская, 18. Акуш.-мас.
 — Е. Соборная пл., 2. Гимн. А. Э. Гецельдъ, ур. Тон-чукъ.
 — Мар. Серг. Херсонская, 9. Акуш.-фельдш., Акуш. - гв-некол. вл. Нов. у-та.
 — Борофскій, Троф. Филип., тс. Раскидайловская, 18. Почт. конт.
 — Мих. Фед. Херсонск., 9. Зем. банкъ хер. губ.
 — Фриш. Герингъ-Меер, Пуш-кинская, 54.
 — Як. Ф. Греческая, 11. Тлфи. 15-16. Аптек. магаз.
 — Борогинъ, инж. О-во вспомош. уч. гимн. А. Э. Гецельдъ.
 — Бороданова, Нат. Григ. Са-халинскій, с. д. Дмвл. 254.
 — Бородинъ, А. Кошелева, 8. Кузнечная маст. Дмвл. 126.
 — Вас. Петр. Мастерская, 2. Провѣр. палата мѣръ и вѣ-
 — Влад. Спир., ис. Старопор-тофранк., 31. Кас. госуд. б-ка.
 — Григ. Новосельскаго, 41. Меб.-стол. маст.
 — Лука Никл. Ул. Карангозо-ва, 12. Старш. адъют. шт. 5 погр. окр. ю
 — Мих. Ил., ка. Б.-Фонт., с. д. Завѣд.-бухг. окр. арт. упр. военн. окр.

БОРЖОМЪ

Превосходная
ЛѢЧЕБНАЯ И
СТОЛОВАЯ ВОДА.

Бородинъ, Пант. Алдр. Мина-ева, 35. Дмвл. 159.
 — Сем. Алдр., кап. 2-го р. Приморская, 26.
 — Бородовскій, Гр. Арк. Фран-цузскій пер., 8. 2-ой сар. сирот. домъ им. Леона и Луизы Фишфельштейнъ.
 — Бородулинъ, Леон. Дм. Ваг-неровскій пер., 4. Пмши. прис. пов.
 — Меф. Фл. Нарышк. сп., 16. Канц. Пересыпск. уч.
 — Борозняковъ, Корнел. Фед. Ст. «Одесса-Застава».
 — Бороненко, Мих. Никиф. Кня-жеская, 2.
 — Бороховичъ, А. Садовая, 15. Шапн. мастерск.
 — Вол. Гимназическая, 13. Хлѣби, т-ля.
 — В. Пантелеймоновская, 12. Бак. таб. торг.
 — Мен.-Мин. Борох. Лермон-товскій пер., 2. Бухг. конт. ф. Буришзейнъ.
 — С. А. Пушкинская, 46. Тлф. 13-33. Практ. вр.
 — Уш. Суворовская, 86. таб.
 — Бороховскій, Мих. Скобелева, 40. Мучн. скл.
 — Бороховъ, Б. А. Софiевская, 32. Тлфи. 33-69. Книжное дѣло.
 — Борочинъ, Ал. Конст. Тира-польская, 17. Анон. о-во
 — К. М. Тираспольская, 17. Тлфи. 37-33.
 — Борскиверъ, Ш. Г., куп. П. г. Пантелеймоновская, № 106. Тлфи. 25-52.
 — Борсутскій, Гш. Канатный пер., 5. Тлфи. 49-36. Коммис. по разд. нособій топл. и мац. бѣдн. евр. г. Одессы; ттс.
 — Герш. Шл. Суворовск., 59. Тлфи. 47-35.
 — Ицко Гершк. Костецкая, 34. Компан. Зингеръ.
 — Мат. Шмул. Канатный пе-реул., 5.
 — Борсуцкая, Деб. Мих. Канати, пер., 5. Общ. евр. жен. про-фес. у-ще.
 — Борткевичъ, Анаст. Балков-ская, 95. Бак.-таб. торг.
 — Бортманъ, Вольф. Хаск. Скобе-лева, 24. 2-е казен. еврейск. у-ще.

У. ЛАНДЕСМАНЪ. Большой выборъ мужскаго, дамскаго, дѣтск. и форменнаго платья. ПРИЕМЪ ЗАКАЗОВЪ.
 Улица Кондратенко, д. № 40. Тел. 5-76. ЦѢНЫ ОПТОВЫЯ. ВѢ магазинѣ лифтъ.

МЪХА

С.-ПЕТЕРБУРГСКАЯ

СКОРНЯЖНО-МЪХОВАЯ

МЪХА

МАСТЕРСКАЯ

С. П. СТРУЧКОВА

— Одесса, Гаванная 13. — Телефонъ 12-86. —

Большой выборъ горжетокъ, муфтъ и всевозможныхъ мѣховъ, а также ПОДКУРКА и ОКРАСКА по американской методѣ.

- Бортневский**, Андр. Игн. Екатерининская, 24.
- Бортникеръ**, Дав. Ис., худ. Дерибасовская, 10. Политех. курсы И. И. Хойна; у-ще Л. П. Ковальчука; т-во южно-русс. художн.
- Бортникъ**, Б. Далеиницкая, 29. Сапожн. маст.
- Эля Абр. Пушкинская, 76.
- Ю. М. Жуковского, № 47. Книжн. т-ля «Польза».
- Бортновский**, Ш. Прохоровская, № 46. Складъ угля и дровъ.
- Боруцннскій**, Пет. Корн. Московская, 14. Казанск. перт на Пересыни.
- Боруцкая**, З. Л. Херсонская, 46. Массаж.
- Борушекъ**, Г. А. Новосельскаго, 28. Тлфи. 18-52. Скл. бум.
- Боревичъ**, Петръ Степан. Антонова, с. д. Дмвл. 8.
- Борцовъ**, Фед. Мих. Троицкая, 23. Клубъ при Одес. о-ва прав. охоты; чл. ревиз. комис. о-ва.
- Борченко**, М. Херсонская, 29. Виноторг.
- Як. Еф. Кондратенко, 3. Курсы рисов., живоп. и скульпт. художн. Ю. Р. Бершадскаго; т-во южно-русс. художн.
- Боршай-Ротштейнъ**. Земская, 6. Зубн. вр.
- Боршеръ**, Эв. Суворовская, 40. Мясная т-ля.
- Боршанскій**, Дув. Раскидайловская, 45. Скл. угля.
- Гер. Земская, 6. Мясн. т-ля.
- Борщевская**, Анна. Прохоровская, 61. Черном. дув. пар. конс. фабр. М. Г. Гуревича
- Вѣра Иппол. Канатный переул., 3. Дмвл. 101.
- Ента Бен. Малороссійская, 38. Дмвл. 146.
- Ш. М. Прохоровская, 61. Акуш.-массаж.
- Боршевскій**, Лейбъ Янк. Болгарская, 21.
- Борщевскій**, М. Б. Нѣжинск., 49. Зубн. врачъ.
- Монко Мордк. Нѣжинская, 3. Тлфи. 49-47.
- Уш. Покровский пер., № 9. Прок. мѣшк.
- Борщенко**, Ив. Григ. Котльевская, 45. Дмвл. 124.
- Борщъ**, Θεодосія Емельян. Воронцовская, 130. Дмвл. 54, 257.
- Борысъ**, Вѣра Ив. Зорица, 7. Дмвл. 98, 163
- Борю**, Лаз. Хаджа. Красный пер., 6. Т-во и-ки В. Т. Пташннкова.
- Боричинскій**, В. К. Коблевская, 9. Бак и таб. торг. Дмвл. 125, 249.
- Вас. Нисл., свѣщ. Витѣшвля, 72.
- Ив. Никл. Косвенная, 52. Дмвл. 122.
- Босенко**, Вас. Григ. Екатерининская, 4.
- Ив. Андр. Греческая, 22. Маг. час. А. Ф. Вайсе.
- Босинъ**, Ханмъ Герш. Мясодовская, 28.
- Э. Б.-Арнаутская, 43. Тлфи. 8-74.
- Боски**, Генр. Людв. Суворовская, 71. Принадд. для выдѣл. минерал. воль. Дмвл. 62, 287.
- Дмлов. Людв. Суворовская, 71.
- Павл. Людв. Суворовская, 71. Казначей Итальян. благ. о-ва. Дмвл.
- Э. Л. Красный пер., 32. Скульптурн. маст.
- Босковичъ**, Ив. Ив. Средняя, 7. Дмвл. 272.
- Мар. Церковная, 4.
- Босси**, Людв. Карл. Гаванная, 10.
- Я. Екатерининская, 19. Кондиторская.
- Босовскій**, М. Б. Греческая, 7. Тлфи. 39-29. Худож. декор. ателье.
- Бостремъ**, Евг. Юл., ж. гс. Ольгивская, 24.
- Ботвинникъ**, Кива Мих. Ул. 19-го февраля, 3.
- Лаз. Як. Екатерининская, 85. Тлфи. 30-31. Техническая контора. Дмвл. 29.
- Лейба-Хавм. Меер. Скобелева, 38. Скорн.-мѣх. цехъ.
- С. Ф. Кондратенко, 33. шляпн. торг.
- Ботельманъ**, Соф. Влад. Садовая, 5.
- Ботисъ**, Никл. Влад. Дев. «Одесса-Главная».
- Ботманъ**, Теод. Сем. Скобелева, 58.
- Боткачикъ**, Ис. Ег. Нѣжинская, 32.
- Ботштейнъ**, Т. Базарная, 48. Бак.-таб. торг.
- Аркадія, д. Сигала.
- Ботъзатъ**, И. Суворовская, 33. Маляри. маст.
- Ботянова**, Мар. Дм. Греческая.
- Боуръ**, Анна Афан. Гоголя, 19. Глми. Е. С. Пашковской.
- Вас. Аф. Черноморская, 14а. Миров. судья; членъ о-ва попеч. о больн. дѣт. Об-во исправн. приютн.
- Н. А. Гоголь, 19. Тлфи. 30-48. Теническое об-во. казначей об-ва вспомощ. нужд. учаш. въ нар. у-щяхъ; об-во исправител. приютн.; Алекс. приютъ. членъ о-ва борьбы съ грѣ. Дмвл. 324
- Боуфаль**, Владисл. Франц. ген.-м. Полтавской поб. 18. Тлфи. 2-76. Нач. стрѣлк. бриг.; военно-спор. сов.; предс. комитета воен. собр.
- Бохановичъ**, Андр. Андр. Домовл. 167.
- Бохановъ**, Андр. Андр. Московская, 50. Тлфи. 25-36. 29-74. Т-во для страх. рибачинхъ отъ несчастн. случ.; кожев. зав.; тов. предсѣл. спорт. клуба; техн. Дмвл. 35, 230, 239, 302, 313, 343.

Бохановъ, Андр. Ив. свящ. Троицкая, 30. Дмвл. 30.
 Боженко, А. Полтав. поб., 13. Бак. и таб. торг.
 Бохова, Е. Городская, 41. Обуш. маст.
 — Фед. Степ. Лышадная, 6. Дмвл. 139.
 Бохоновъ, Герас. Бор. Петра Великаго, 21.
 Боцманъ, Вольфъ Ар. Ремесленная, 45.
 — Исаак. Влад. Ремесленная, 45. Молдаван. ссудо-сберег. т-во.
 — Н. Комитетская, 5. Ръвба по дереву.
 Бояева, Елена. Борисова, с. д. Дмвл. 36.
 Бояиновская, Викт. Степовая, 29. Кондит.
 Бочарниковъ, Пет. Никл., ка. Петра Великаго, 8. Тлфн. 2-34. Пом. одесского уѣздн. испр.
 Бочаровъ, Дм. Пишенина, с. д. — Еф. Федот. Тодорова, 346. Дмвл. 295.
 — Ив. Мих. Колонтаевская, 41. Т-во м-ръ В. Ен А. Ясюническихъ.
 — М. М. Новосельскаго, 40. Сапожн. маст.
 — Степ. Изз. Нѣжинская, 71. Христ. Пишенина, с. д. Дмвл. 134, 204.
 — Я. Новосельскаго, 39. Корсетная маст.
 Бочкисъ, Пинх. Мендел. Авчинниковскій пер., 11. Т-во меленк. льнян. м-ры.
 Бочковская, Нат. Никл. Полтавской поб., 91. У-ще № 5-36.
 — Од. Ив., ж. штурм. Градоначальническая, 21.
 Бочковский, Юс. Юс., сс. Каранголова, 6. Контр. пал.
 — Никл. Андр., плк. Полтавской поб., 91. 59-ый Любл. полкъ.
 — Яр. Иппол. Водопроводный пер., 7. Одесск. у-ще торг. мореп.; учебн. судно «Великая кн. Ксенія Александровна».
 Бочштейнъ, Я. Екатерининск., 66. Мѣдно-кот. маст.
 Бочковский, Изр. Нохим. Гаванная, 11.
 Бочковъ, Ф. Мастерская, 6. Бакал. и табачн. торг.
 Бошникъ, Мордк. Мовш. Прохоровская, 11. Дмвл. 123, 228.
 — Раф. Военный сп., 4. Торг. готов. платьемъ.
 Бошневъ, Ал-ѣй. Дальнишская, 9. Дмвл. 76.
 Бошановскій, Аркад. Фед. Степовая, 27. Каз. 1-й орднсти. дин. складъ.
 Боюканскій, З. Б. Пушкннская, 34. Агент.-ком. конт.

Боюканскій, Зин. Гр. Пушкин., 14. Тов. пред. сов. Рем. ссудо-сбер. т-ва «Мелк. Кред». Боюковскій, Бор. Ис. Колодезный пер., 4. Т. д. «Майминъ и Теперь».
 Бояджигъ, М. Гаванная, 6. Тлфн. 57-17. Скл. бакал. и колон. тов.
 — Мартир. Амбарц. Новосельскаго, 79. Тлфн. 6-80. Церк. попеч. о бѣдн. прихож. Армяно-Григ. церк.
 Боянеръ, Мойше Янк. Базарная, 91.
 Боянусъ, К. К. Полтавской поб., 19. Практ. вр.
 Бояринъ, Э. Матросскій сп., 5. Галант. торг.
 Боярскій, Емел. Косм. Село Дальнищк. Стар. Георгиевской церк. въ с. Дальнищк. — Бор. Базарная, 70. Буф.
 — Л. Лапкероновская, 19. Тлфн. 41-03.
 — Мойс. Юсиф. Ул. 19 февр., 33. Секр. профес. о-ва извозн. промысла.
 — Нахм. Прохоровская, 30. Матрац. и одѣял. мастер.
 «Боярскій и Сья», т. д. Житомиръ, — см. отд. 2-ой рубр. «Табакъ».
 Браверманъ, Абр. Ю. Картамышевская, 4. Столяр. мас.
 — Аср.-Иц. Юр. Комитетск., 7. — Бранна Сам. Преображенск., 65. Иллюз. «Наука и Жизнь».
 — Г. Божакнина, 18. Шорная
 — Мошко-Абр. Шмул. Преображенская, 65.
 — Сем. Алек. Новосельская, 102. Гимн. Т. Е. Копиъ, ур. Жаботинской; общ. евр. у-ще М. Эльманъ; о-во взаимопом. учит. евр. Новорос. края.
 — Я. Масоѣдовская, 28. Порт. маст.
 — Янк. Герш. Ул. 19-го февраля, 3.
 Браверъ, Б. Приказч. мануф. торг. «Елише Гальпейнъ».
 Брано, Марг. Ант. Б.-Арнаутская, 1. Римско-катоц. прих. у-ще.
 Брага, Тим. Томилива, 36. Дмвл. 297.
 Бранецъ, Тат. Пишиновская, 15. Мясн. т-ля.
 Брагинскій, М. В. Екатерининская, 1. Торг. кавказск. товар.
 — Маркъ Ил. Божакнина, 48.
 — Морд. Екатерининская, 90. Табач. т-ля.
 Брагинъ, Ал-ѣй. Сифон. Молчанова, с. д. Дмвл. 163.
 Брадецкий, Фед. Базарная, 101. Маг. час. I. Баржанскаго.
 Брадучай, Аддръ Дим. Александровскій проеп. 11. Похровск. церк.

БОРЖОМЪ

Превосходная
 ЛѢЧЕБНАЯ И
 СТОЛОВАЯ ВОДА.

Брадучай, Варв. Юан. свящ. Новосельскаго, 25.
 Бражнискъ, И. П. Стридоновская, 23. Мануф. маг. М. Ближенскаго.
 Бражниковъ, А. Д. Ремеслен., 41. Тлфн. 62-73. Техническ. контора.
 Бразъ, Янк. Комитетская, 4. Бакал. торг.
 Бранловскіе Бр. Кодратенко пл., 3. Тлфн. 6-63. Справочное бюро.
 Бранловская, А. Я. Екатерининская, 4. Тлф. 5-37. Акуш.; о-во взаимн. помощ. акуш.
 Бранловскій, А. В. Базарная, 102. Сапожн. принадл.
 — Бор. Кодратенко пл., 3. Тлфн. 6-63. Справочн. к-ра.
 — Ис. Клемент. Екатерининская, 8. Тлфн. 5-37. Забѣд. типогр. «Од. Нов.».
 — И. Л. Манежная, 16. Т-ли лезинф. пред.
 — Мойс. Давид. Жуковскаго, 10. Довѣр. скл. маш. акц. общ. «Баденія».
 — Серг. Никл., сс. Херсонск., 50. Женск. гимн. С. А. Вершинской; гимн. В. Н. Маслоной и М. Н. Градской; гим. Н. К. Иляди; гимн. А. I. Малиновской; гим. С. А. Фонъ-Гиршъ-Брамъ.
 Брайкевичъ, Гр. Г. подплк. Уененская, 2. Забѣд. сиротск. приют. Гладкова.
 — Дим. Григ. кол. рег. Полтавской поб., 85. Главн. скл. таможня.
 — Людм. Аддр. Базарная, 8. Дмвл. 11.
 — Мар. Алекс. Старопортофранк., 31. Дмвл. 184, 276.
 — Мих. Вас., инж. Черноморская, 6. Тлфн. 12-78. Пред. од. отд. Имп. русск. техн. о-ва; консульт. бирж. ком.; вице-през. о-ва извнщи. искусствъ. Дмвл. 324.
 Брайковъ, Ор. Игн. Софиевская, 9.
 Брайтъ, Тома Дм. Ст. «Чумка». Город. водопр.
 — Тома Дмитр. Ст. Чумка. Инск.
 Брайманъ, Абр. Ис. Троицкая, 19.

У. ЛАНДЕСМАНЪ. Большой выборъ мужскаго, дамскаго, дѣтск. и форменнаго платья. ПРИЕМЪ ЗАКАЗОВЪ. ЦѢНЫ ОПТОВЫЯ. Въ магазинѣ лифтъ.

Улица Кодратенко, д. № 40. Тел. 5-76.

Брацлавскій, Ш. Г. Б.-Арнаутская, 25. Чл. о-ва «Эрась-Хойлимъ».

— Як. Юсиф. Провіантская, 3. Русско-Аз. б-къ.

— Як. Пинх., поч. гр. Маразіевская, 38.

— Як. Солом. Б.-Арнаутс., 25.

Брацвенко, Василій Мнх. Виноградн. пер., 12. Дмвл. 44.

Брачій, Леонт. Коблевская, 26. Сапожн. маст.

Брашевандъ, Алдра Феод. Новосельская, 41. У-ще № 47.

— Влад. Елиз., двн. Нѣжинская, 5.

— И. Е. Раскідайловская, 1. Одес. части. ломб.

— Мих. Эмман. Московск., 152.

Вет. вр. гор. скот.; секр. Имп. о-ва сельск. хоз. жок. Россіи.

«Брашинъ, Иванъ», т-во, Москва, — см. отд. 2-ой рубр. «Шелкъ».

Брега, П. Греческая, 11. Азовско-донск. ком. банкъ.

Брегманъ, Ирма. Преображенская, 69. Аптек. магаз.

— І. Преображенская, 69.

— М. Ш. Нѣжинская, 41. Телеф. 63-08. Фабр. вѣс.

— С. Д. Греческая, 7. Тлфн. 16-74.

— Ш. Старо-Базарная пл., 24. Меблир. комн.

— Як. Ольгивская, 37. Апт. магаз.

Бредиксъ, Франц. Юр., фармач. Коблевская, 28. Апт. ст. гор. болыи.

Бредисъ, Ив. Балковская, 94. Бак. и таб. торг.

Бредихинъ, В. А. Полтавской воб., 4. Тлфн. 66-37.

— Ир. Пл. Княжеская, 15.

— Алдр. Ив. влс. Розумовск., 24. Потреб. о-во служ. въ контрол. пал.

— Вас. Никиф., кс. Княжеская 15. Контр. пал.

Бредтъ, А. и Ко. Витень — см. «Вилы и лопаты».

Бредовъ, Пет. Ив. Мастерская, 18. Пив. зав. «Ф. Енни и Ко».

Брежонскій, Д. Суворовская, 39. Сапожн. маст.

Брежничанъ, Ив. Болгарская, 35. Жест. и проводочн. мастерская.

Брежнъ, А. Я., инж. мех. стан. Одесса-Товарная.

Брейеръ, Г. Суворовская, 48. Виноторговля.

— Генр. Як. Пушкинская, 73.

Брейтбартъ, А. Торговая, 10. убѣж. для гуверн. уч. и бон.

— Берта Марк. Успенская, 34.

— Гут. Коп. Дерibasовск., 16. Тлфн. 2-99 и 74. Гал. торг.; кул. упр.; выборн. купеч. соед.; чл. правл. одес. ремесл. и мелк. ссудо-сбе-

регат. т-ва; о-во «Эрась-Хойлимъ».

Брейтбартъ, Г. и И. см. объявлен. позади текста.

— Е. Торговая, 16. Убѣж. для гувер., учит. и бонн.

— Ис. Коп. Херсонская, 34. Тлфн. 54-21. Галант. торг.; Дмвл. 120, 318, 347.

— Лица Сам. Херсонская, 34. О-во вспомош. нужд. учаш. у-ща Ц. Н. Трейстера

— Як. Самойл. Б.-Арнаутская, 5. Экспед. и страх. к-ра Ф. Штерна

Брейтбурдъ, М. Ул. 19 февраля, 2. Кожев. торг.

— Сам. Абр. Нѣжинская, 7. Поход. касса при о-вѣ взаимн. вспомош. евр. скотомясо-промыш. и торг. тойже отрасли. Телефн. 25-55. Прод. кост. рог.

Брейтенбахъ, Эмиль Альберт. Успенская, 5. Буг. мебели. фабр. «Карль Зибики».

Брейтерманъ, Д. Мѣщанская, 20. Шапочн. маст.

— Іос. Уш. Конная, 22.

Бреитманъ, Бор. базарн. 104. Ремесл. ссудо-сберег. т-во «Мелкаго Кред.»; агент-коммисс. контора.

— Авр. Черепенниковск. пл., 12. Рыбная торг.

— Б. Б. О-во страх. жизни «Урбэртъ». Конная, 22.

— Григ. Мойс. Присяжн. пов. Греческая, 26. Тлфн. 9-08.

Одес. гор. кред. о-во; акт. о-во Генри Редереръ.

— Ицко Каср. Базарная, 85.

— Клара Юр. Нач. у-ще при Одес. евр. Сиротск. домѣ. Земская, 6.

— Банкир. д. «Бр. Куссисъ».

— Леазъ Яковл. Пушкинская, 7. О-во попеч. о бѣдн. и безпріютн. евр. дѣт.

— Лейба Янкел. Б.-Арнаутская, 36. Тлф. 31-83. Помощникъ прис. пов.

— Мойс. Гр. Греческая, 21. Круж. «Спортъ».

— Нахм. Леаз. Базарна, 27. Тлф. 63-68.

— Пинх. Троицкая, 15. Тлфн. 40-91. Аптека.

— Т. Успенскій пер., 8. Басгал. таб. торг.

— Ф. М. Новосельскаго, 72. О-во взаим. помош. акуш.; акуш. и осп.

— Х. Мясоѣдовская, 6. Сапожн. маст.

Брелидзе, Варв. Ант. Торговая, 3. Дмвл. 241.

«Бремеръ, Бр.», Лейпцигъ-Плавницъ, — см. отд. 2-ой рубр. «Машинны».

Брендель, Леонъ Ег. Нѣжинская, 61.



Бренеръ, Б. Пушквинская, 66. Сапожн. маст.

— Мих. Лейб. Скобелева, 56. Тлф. 45-52.

— С. Ш. Скобелева, 56. Мануф. торговля.

— Ш. Рух. Маразіевская, 5. Бак.-таб. торг.

— Э. Троицкая, 35. Сапожн. маст.

— И. Розумовская, 5. Заготовочн. маст.

— П. Розумовская, 5. Заготовочн. маст.

Бреславлевъ, Ник. Никл. Сиротская, 7. Дмвл.

— Ир. Привозная, пл., 44. Мясная торг.

Бреславъ, Э. Жуковскаго, 47. Портной.

Бреслауеръ, Лев. Леон. Новая, 6. Скл. маш. т. д. Э. А. Баверле.

Бреслеръ, Варв. Конст., ад. пдлк. Княжеская, 7.

— Конст. Эрнест., прч. Княжеская, 15. 13-ый стрѣлк. полкъ.

— Никл. Эрнест., пдлк. Коблевская, 7. 16-ый стрѣлк. Имп. Александра III п-къ.

— Эрась Эрнест., кап. 7-я ст. паров. трамв., соб. дача. 13-ый стрѣлк. полкъ.

Брестовицкій, Лейбъ Бен. Каранговова, 32.

Бретаницкій, Мошша Берк. Коблевская, 26.

«Bretagne La» S-іe, — см. отд. 2-ой рубр. «Сардинны».

Бретоницкій, І. З. Херсонская, 50. Портн. маст.

Бреуеръ, Іос. Михайловская площ., 40.

Брехманъ, Пейс. Мошк. Пятелеймоновская, 101. Кант. молитв. д. «Гемилась Хеседъ» № 21.

— Ефимъ. Химич. паровая фабрика обоевъ А. Н. Мангліана, Ямророчная, плш.

— Ицко Шул. Служ. молитв. дома о-ва портниж. цеха. Новорыбная, 136.

Бреховъ, Алдр. Ив. Базарная, 13. Т-во чайн. торг. бр. К. и С. Поповы.

— Д. Суворовская, 111. Трактиръ.

У. ЛАНДЕСМАНЪ. Большой выборъ мужскаго, дамскаго, дѣтск. и форменнаго платья. ПРИЕМЪ ЗАКАЗОВЪ. Улица Кондратенко, д. № 40. Тел. 5-76. ЦѢНЫ ОПТОВЫЯ. Въ магазинѣ лифтъ.

- Брецеръ**, Влад. Юс. Михайловская, 40. Дмвл. 162.
— Юс. Юс. Михайловская, 40. Дмвл. 162.
- Бречкеничъ**, Вѣра Алѣев. Полтавской поб., 99. Тлфн. 13-29. Благотвор. о-во дамъ духовн. зв.
— Конст. Вас., прот. Полтавской поб., 99. Тлфн. 13-29. Рект. духовн. семин.; наст. св. Андр. церк. при духовн. семин.; журн. «Херсонск. Епарх. Вѣд.»; предс. Иустин. попеч.; херс. епарх. уч. сов.; православи. миссион. о-ва; предс. епарх. свято-андреевск. братства. Дмвл. 346.
- Брещъ**, Овс. Герн. М.-Арнаут., 82.
— С. Екатерининская, 85. Тлфн. 56-97. Посудн. торг.
- Бржезинская**, Мих. Людв. Петра Великаго, 8. Фин. отдѣл. гор. упр. Дмвл. 359.
- Бржезинскій**, Д. А. Пантелеймоновская, 46. Т-во нефт. произн. бр. Нобель.
— Е. Подльская, 17. Тлф. 6-10. Спиртъ.
- Бржезовская**, Ан. Пет. Б.-Арнаутская, 47. Нар. у-ще № 10.
- Брусозекъ**, Л. А. Кондратенко, 21. Тлф. 45-96. Типография.
- Бржозовская**, Ан. Ант., ж. нс. Рождественскій пер., 13.
- Бржозовскій**, Спир. Московская, 15.
- Бржушинскій**, Ив. Ив. Екатерининская, 59. Старш. полот. цеха.
- Бри**, Солом. Жуковского, 2.
— Як. Солом. Жуковского, 2. К-ра О. С. Ханса.
- Бригандиръ**, Евг. Степ. Колонтаевская, 41.
- Бригеръ**, Евг. Алдр. клр., Соинтенд. управл.
- Бригисъ**, Джемъ. Софиевскій пер., 7.
- «Бриглебъ, Гота»**, — см. отд. 2-ой рубр. «Моторы и двигатели».
- Бридинскій**, Э. А. Ново-базарная площ., 3. Снд. каз. вин. лавки.
- Брикеръ**, Ар.-Лейбъ Юс. Троицкая, 5.
— Судоровская, 96.
— Мар. Розумовская, 44. Дмвл. 246.
Я. Успенская, 10. Завѣдующ. ред. «Торг. Бюлетень».
- Бриксманъ**, Геринъ. с. Татарка. д. Кастишевскаго.
- Бриксъ**, Абр. Мих. Троицкая, 18. Практ. вр.
— Аэр. Іегуд. Успенская, 75. Тлфн. 52-20. Черн. винод.
- Бриксъ**, А. Успенск., 73. Черн. лаков. заводъ.
— Геринъ Лейз. Пушкинская,
— Ис. Абр. Скобелева, 43. Конт. «Одесск. Новъ»
— Мих. Бор. Нарышкинскій сп., 8. Муз. маг. А. Іозеферъ.
— Уш. Ид. Успенская, 75. Конт. модн. журнал.
— Ф. Спиридоновская, 13. Прачечная.
— Шмул. Болгарская, 16. Пекарня.
- Брилевъ**, Пет. Вас., свинц. Садишовская, 19. Вознесенская мѣшанская церк.; херсонск. духовн. консист.; реал. у-ще В. А. Жуковского.
- Брилинскій**, Никл. Юс. 5-е гор. по вал. съ недвиж. имущ. прис.
- Брилкинъ**, Алдр. Дм., пак. Отрадная, 23. Военно-окр. судъ.
— Федоръ Никад. тайн. сов. и. об. тов. прок. окружн. суда. Конная, 22. Телефонъ 65-77.
- Бриль**, Бен. Илк. Ул. 19-го февраля, 41.
— Влад. Макс. Болгарская, 42. Фин. отд. гор. упр.
- Бриль**, Гр. Марк., пот. гр. Дерibasовская, 5. Тлф. 12-77.
— Дмитр. Среднефонтан., 29. Скл. угля и дровъ.
— Мих. Леонт. Жуковского, 31. Тлф. 65-91. Музык. инструменты.
— Мойс. Сухер. Базарная, 91. Электро-технич. конт. Б. И. Чернижера.
— О. М. Елисаветинская, 4. О-во взим. помощ. акуш.; акуш. Тлфн. 46-36.
— Цирля. Ул. 19-го февраля, 41. Скл. угля и дровъ.
- Бримбергъ**, А. Кондратенко, 33. Гост. «Пассажи».
- Бриндлеръ**, Паа. Георг., нч. Институтская, 13. Помощн. бухг. Имн. Нов. у-га.
- Бриндъ**, Аврумъ Ханм. Новая, 12.
— М. Е. Новая, 12.
- Бринеръ**, Григ. Наум. Земская, 17. Рос. о-во кол. торг.
- Бринкъ**, Вольд. Карл., инж.-мех. Ст. «Товарная» каз. зл. Начальн. 9-го уч. тиги ю.-з. ж. д.
- Бринеръ**, И. Б.-Арнаутская, 43. Часов. маст.
- Бринъ**, М. Полтавской поб., 65. Парнимахерская.
- Брифъ**, Юг. Іог. Экспед. контора. «Кинпъ и Вернеръ». Авчиниковск. пер., 2.
- Брискеръ**, И. Л. Княжеская, 35. Тлфн. 19-47. Слав. мрам. бани.
- Брискеръ**, Л. И. Княжеск., 35. Тлфн. 34-27.
— Нех. Княжеская, 35. Тлфн. 34-27. Влад. гост.: «Сарванская» «Крымская», на «На славу». Дмвл. 110, 192, 285, 299, 319.
- Брисксманъ**, Бен. Ханм. Мн. нежная, 24.
— Ис. Ханм. Б.-Арнаутск., 46.
— П. М. Б.-Арнаутская, 45.
— Солом. Ис. Б.-Арнаутск., 46.
— Сура Явк. Манежная, 24.
- Брискъ**, Рух. Б.-Арнаутская, 42. Бак. таб. торг.
«Бристоль», — см. отд. 2-ой рубр. «Гостиницы».
- «Bristol Wagon & Garage Works Co»**, — см. отд. 2-ой рубр. «Моторы и двигатели».
- Британиская**, Л. Коблевская, 26. Галант. торг.
- Британова**, Алдра Алдр. Британиская, 2.
- Британовъ**, Герас. Марк., 1 г. Екатерининская, Тлфн. 3-83 и 39-61. Газный гор. думн.; пятое упр. по налогу съ недвиж. имущ. прис.; вино-бакалейно-гастрономич. торг.; выборн. куп. сослов.; куп. управл. предс. порт. попеч.; горн. исп. санит. комисс. Дмвл. 160, 282.
— Порф. Март. Дмвл. 160.
- «Британское Библиейское»**, — см. отд. 2-ой рубр. «Книжное дѣло».
- Бритва**, Ср. Абр. Нѣжинская, 20.
- Бритванъ**, А. Торговая, Черном. пар. конц. фабр. — Э. Нѣжинская, 20. Бухг. ров. консервн. фабр. Флейшманъ и Л. Бешеръ.
- Бритковский**, Алдръ Ипат. вѣд. хоз. о-ва потреб. слав. жак. Р. О. П. и Т. Николаевская дор., 228.
- «Брифонъ»**, — см. отд. 2-ой рубр. «Граммоз.».
- Брифъ**, Г. Б. Ул. 19-го февраля, 40. Столярная.
— П. М., куп. 2-ой г. вспомощ. учаш. при уч. К. С. Гефтеръ-зав. 99-33. Маслострой.
- Брицкая**, Марзалевск., 20.
- Брицкая**, Домна Церковная, 1. Пивная.
- Бриши**, Алдра Викент. Греческая, 15. Дмвл.
— Влад. Викент. Греческ. Практ. вр. Дмвл.
«Бриши», А. А. — см. отд. 2-ой рубр. «Посуда», «Фарфоров.»
- Бричь**, Вѣра Петр. Рязанская, 24. Дмвл. 233.
- Броверманъ**, Ханмъ. Комитет. 18. Лѣсная торг.
— Сам. Комитетская, 21. Слав. лярн. маст.

Броверманъ, Х. Ш. Ланжеро-
новская, 15.
— Яковъ Пинкас. Виноград-
ная, 35. Дмвл. 43.
Бровченко, Вас Никл. Божан-
кина, 15. Акп. о-во «И. И.
Генъ».
— П. Греческая, 20. Табачн.
торг.
Броговскій, Раф. Леон. Пан-
телеймоновская, 72.
Бродский, Игн. Каз. Тодорова,
32. Дмвл. 295.
Бродский, Авр. Шл. Преобра-
женская, 17. Т. д. Р. Муницъ.
— Афан. Городская, 47. Торг.
кормов. продукт.
— Г. Болгарская, 17. Ювелир-
ная маст.
Бродский, И. Пушкинская, 77.
Механич. маст.
— Петръ Ив. к. р. контрол.
одес. комит. о торьмахъ
о-ва, Слободка-Романовка,
Церковная, 3.
— Шл. Херсонская, 31. Бъло-
швейн. мастерск.
— Шлема Срул. Преображен-
ская, 17.
— Эль. Файв. Суворовск., 60.
Бродский, Мих. Сем. Пишо-
новская, 13. Молочн. про-
дукты. Дмвл. 205, 206.
Бродницкая, Ол. Вас. Пишо-
новская, 16. Контр. город-
упо.
Бродовская, Д. М. Базарный
пер. 9. Акуш.
— П. И. Базарная, 84. Скобян.
торг.
Бродовскій, Исид. Роман. Де-
рибасовская, 10. Сотрули-
газ. «Одес. Новост.»; кас-
са взаимном. антер. и
учен. Дмвл. 19.
— Леонъ Рувин. Суворов-
ская, 60. Тлф. 28-43. Товар-
предс. о-ва «Эзрасъ-Хой-
лимъ»; вр. ком. у-ща Х.
Гохмана; практ. вр.
Дмвл. 19.
— Юл. Рувин. Базарная, 60.
права. о-ва испом. нужд.
Тлф. 36-00. Предс. комит.
помощи. прис. пов.; членъ
учаш. у-ща Я. Р. Бродов-
скаго; ном. прис. повѣрен.
Дмвл. 19.
— Я. Р. Ришельевская, 60. За-
вѣд. евр. мужск. у-щемъ.
Дмвл. 19.
Бродская, Д. М. Гимназическ.,
8. Акуш.; о-во взаимн. по-
мощи акуш.
— Е. И. Петербургская гостини-
ца. Пожизненный попеч.
общ. женск. евр. профес.
у-ща.
— И. А. Ришельевская, 10.
Тлф. 36-90. Практ. вр.
— М. Пишононовская, 12. Бакал.
торг.
— Мар. Абр. Екатерининск.

пл., 6. Тлфн. 2-01. Дмвл.
84, 253, 353.
Бродская, Р. А. Гаванная, 6.
Тлфн. 10-68. Вице-предс.
дамск. о-ва испомощ. бѣдн.
род.; попеч. евр. сиротск.
дома. Дмвл. 61.
— С. А. Ольгивская, 24. Аку-
шерка.
— С. И. О-во доставл. средст.
профес. у-щу Б. М. Гольд-
штейнъ и М. Б. Шинглеръ.
— Юд. Як. Гоголя, 6.
Бродскій, А. Троицкая, 40.
Переп. яв. пишущ. маш.
— А. Балтская дор., 93. Шори.
маст.
— Авр.-Шлема Лейб. Ришель-
евская, 46.
— Айз. Манежная, 22. Хлѣбн.
и молочн. торг.
— Адръ Абр., пот. поч. го.
Гаванная, 6. Тлфн. 10-68.
Поп. евр. сирот. дома. Дмвл.
138, 338.
— Адръ Данил. Од. гор. кре-
дитн. о-во. Херсонск., 21.
— Аркад. Ефим. Софиевская,
23. Тлфн. 1-16. Юриск. од.
гор. кред. о-ва; попеч. о
недостат. учен. Ришельевск.
гимн.; о-во «Трудъ»; прис.
пов. Дмвл. 266, 338.
— Ар. Ар. Базарная, 67.
— Б. А. Херсонская, 29. (гост.
«Викторія»). Тлфн. 4-15.
Ред.-изд. «Дивертисмента».
— Вениам. Сам. Гимназическ.,
4. Химич. зав. I. Левина.
— Г. Пишононовская, 12. Живо-
плек. маст. Дмвл. 8.
— Гершко Янк. Жуковского,
40.
— Г. Ис., куп. П. с. Троицкая,
43. Тлфн. 17-28. Скл. папир-
бум. и спич. фабр. Дмвл.
— Григ. Рув. Б.-Арнаутская,
22. Техн. к-ра М. В. Френ-
келя.
— Г. Х. Жуковского, 6. Тлфн.
54-74.
— Дав. Юс. Спиридоновская,
33. Мануф. торг. «М. О.
Бомзе».
— Ерем. Раф. Б.-Арнаутская,
16.
— Еф. Ос. Мысофдовская, 22.
Парикмахерская.
— И. Колонтаевская, 27. Скл.
угля и дровъ.
— И. Б. Пантелеймоновская, 67.
Мебл. комнаты.
— Ис. Ис. Гоголя, 6. Тлфн.
17-10. Прис. пов.
— Ис. Марк. Кузничная, 55.
— Ицко Реф. Привозная пл.,
64. Меблир. комн.
— Иег.-Юс. Хаим. Ремесленная,
52. Тлф. 65-72.
— I. Колонтаевская, 27. Складъ
угля и дровъ.
— Л. Б. Жуковского, 23. Шл.
магазинъ.



— Л. Л., д-ръ. Тираспольская,
9. Тлфн. 4-22. Хим.-бактери-
олог. каб.
— Левъ Аркад. Софиевская,
23. Тлфн. 1-16. Печин. прис-
пов.
— Леонъ. Старопофт., 129.
Магаз. мужск. и дамск.
шляпъ.
— Леонъ Шав. Каретн. пер.,
7. «Эзрасъ-Хойлимъ».
— М. Коблевская, 3.
— Мир. Юс. Средняя, 19. Ма-
нуфакт. торг. Ш. Р.
— Мих. Яковл. Земская, 25.
Техн. конт. «Г. Робинсонъ
и сынгъ».
— Мордко Шм.-Г. Ришельев-
ская, 74. Агент.-коммиссион.
контора.
— Мот. Преображенская, 80.
Меблир. комн.
— Оск. Абр. Дерibasовская,
4. Тлф. 2-97. Ремеслен. и
Мелкоотговое ссудо-сбер-
регат. То-во. Мануфактурная
торг.; чл. попеч. сов. общ.
евр. женск. проф. у-ща;
о-ва испомощ. нужд. учаш.
коммерч. у-ща Х. I. Гох-
мана; евр. дешев. кухня для
бѣдн.; чл. попеч. сов. Евр.
болън.; о-во доик. восп.
евр. дѣт. Дмвл. 240.
— Г. Х. Жуковская, 6. Тлф.
54-74. Представ. маш.
— Ос. Моис. Успенская, 26.
— С. Д. 19-го февраля, 94
Тлфн. 21-91. Чугунно-ли-
тейн. заводъ.
— Ср. Абр. Коблевская, 3.
О-во издм. евр. мисопром-
и торг. той же отрасли.
— Хаим. Абр. Ришельевская,
48. Галант. торг. Г. Я. Ро-
ниса.
— Шм. Дув. 19-го февраля, 94.
Дмвл. 307.
— Як. Абр. Дерibasовская, 8.
Тлф. 1-68. Глазн. гор. ду-
мы; директ. купеч. банка;
бразильск. вице-конс.; ар-
битр. комисс. бирж. ко-
митета. Технич. о-во. Дмвл.
10.
— Як. Сол. Гимназическ., 8.
Довѣр. купеч. б-ка; о-во
«Самопомощь»; «Эзрасъ
Анимъ».

У. ЛАНДЕСМАНЪ. Большой выборъ мужского, дамского, дѣтск. и форменнаго платья. ПРИЕМЪ ЗАКАЗОВЪ.
Улица Кондратенко, д. № 40. Тел. 5-76. ЦѢНЫ ОПТОВЫЯ. Въ магазинѣ лифтъ.

«Бродскій, Г. И. и Комп.», т. д.—см. «Вакса», «Спички», «Папиросн. бумага».

«Бродскій, Лазарь», о-во, Киевъ— см. отд. 2-ой рубр. «Мельницы».

Бродянский, Дув. Герши. Французскій бульв., 18.

Брожекъ, Вильг. Игн. Романовская, 67. Дмвл. 125, 243.

Брозе, Варв. Афан. Новосельскаго, 62. Дмвл. 28, 147.

— Ел. Тим., ж. кап. 1-го р. Новосельскаго, 41.

Броловскій, Овс.-Нис. Берк. Б.-Арнаутская, 45.

Бройда, П. Екатерининская, 46. Хлебн. торг.

Бройтманъ, Абр. Ицк. Пушкинская, 51.

— Н. Г. У-ше Д. С. Ходоровой, урожд. Ройзенбергъ. Каретн. пер., 21.

— Песа Абр. Малороссійск., 27. Тлфи. 17-52. Муз. маг. Полякинъ и С-ья.

«Брокаръ и Комп.», т-во, Москва, — см. отд. 2-ой рубр. «Парфюмерия».

Броконъ, Бол. Стан. приказ. мужск. конфекс. П. Прейсъ и Ко. Садовая, 16.

— Ис. Вл. Вишняня, 94. Кровельн.-жест.

Бромбергъ, Базарная, 6.

— Мойс. Лейб Жуковского, 29. Портн. мастерск., профес. о-во дамск. портн. и модист.

— Т. Торгова, 15. Сапожная мастерская.

Бромбергъ-Крумбергъ, Абр. Книжн. пер., 13. Аптекар. маг.

Бромирская, З. К. Прохоровская, 8-16. Сид. каз. вин. лавки.

Бронассеръ, Осип. Сол. Екатерининская, 39. Сукоп. торг. бр. Уантъ.

Броненбургскій, Алт. Меер. Пантелеймоновская, 25. Уч. молитв. д. нос. и извош. № 1.

Брондшау, Мар. Ив. Херсон., 42.

Броневичъ, Гд. Шмул. Московская, 6. Мельн. «Э. Вейнштейнъ и С-ья».

Бронза, Як. Григ. Головковская, 58. Дмвл. 66.

Бронзенштейнъ, В. Московск., 2. Портняжская маст.

— Нус. Книжеская, 22. Бак. таб. торг.

— Ш. Московская, 33. Портняжская маст.

Бронзуль, М. Новосельскаго, 92. Сапожн. маст.

Бронъ, М. Ришельевская, 74. Виноторговля. Дмвл. 241.

— Шул. Вознесенскій пер., 6. Слесарн. маст.

Бронславъ, Нат. Литейная, 12.

Завед. морск. вантъ. Дмвл. 143, 328.

Бронфенбереръ, Абр. Рув., Пушкинская, 48.

— Бор. Ар. Нѣжинская, 2. Купеч. б-къ.

— Бор. Мойш. о-во взаимоп. иѣсовиц. по лѣбной части. Прохоровская, 10.

— Эм. Генр. Нѣжинская, 2. Дмвл. 187.

Бронфманъ, Бета. Розумовск., 7. Молочная.

— Герш. Мордк. 19-го февраля, 12. Анон. о-во электричества.

— И. И. Книжеская, 21. Тлф. 64-79. Русско-торг. промышл. банкъ.

— Мордко Ср. Т-во суконой мануф. «Я. Фельдманъ». Б.-Арнаутская, 95.

Броншнизъ, Григ. Средняя, 2. Парикмах.

Бронштейнъ, А. В. Новосельскаго, 54. Тлфи. 38-38.

— А. И. Мѣшанская, 25. Портняжск. маст.

— А.-Г. 1, куп. 2-ой г. Екатерининская, 87. Тлфи. 11-27. Скл.сах.

— А. Н., инж., куп. 2-ой г. Польская, 8. Тлф. 39. Аген. комис. конт.

— Абр.-Мойс. Ицк. Тираспольская, 31.

— Авр. Екатерининская, 37. Тлфи. 11-27. Сахарн. торг.

— Азр. Новосельскаго, 56. Тел.ф. 38-38. Гарное масло и мыло.

— Ар. Анѣл. Авчинниковскій пер., 2.

— Б. Б. Базарная, 78. Тлфи. 50-66.

— Б. И. Б.-Арнаутская, 69. Зубоврач. шк. д-ра И. И. Марголина; зубн. вр.

— Вл. Сем. Тираспольск., 25.

— Д. Московская, 11. Бак.-таб.

— Дав. Ар. Пантелеймоновск., 56. Тлф. 66-73.

— Евд. Львов. Малороссійск., 36. Евр. больн.

— И. Пантелеймоновская, 62. Часов. мастер.

— Ис. Мирон. Земская, 11. Аг.-ком. к-ра т. д. А. Гольштейнъ и А. Дровановскаго.

— Ита Мойш. Суворовская, 24.

— I. Вишняня, 92. Шорная маст.

— Лейба Юс. Успенская, 37.

— М. Г. Казангозова, 30. Тлф. 36-92. Евр. больн.; практ. вр.

— Маркъ Мойс. Театральн. пер., 8. Тлф. 66-76.

— Р. Л., акуш.-мас. Авчиник. пер., 2. О-во взаим. акуш.

— Рег. Театральн. пер., 14. Модная мастер.

Бронштейнъ, С. Суворовск. 28.

— С. Р. Суворовская, 9. Табачная торг.

— С. Тираспольская, 13. Маст. искусств. цвѣт.

— Серг. Льв. Ремесленная, 7. Рос. о-во кол. торг.

— Солом. Эмман. Княжеск., 30.

— Ср. Берк. Суворовская, 24.

— Фан. Сем. Торговая, 43. Шк.-приютъ для глухо-нѣмыхъ евр. дѣтей при о-вѣ «Зарась-Хойлимъ».

— Ф. Л. Авчинниковскій пер. 2. Акушерка.

— Х. Троицкая, 34. Тлфи. 47-74. Произв. лака.

— Хана Вагнеровскій пер. 4. склад угая и дровъ.

— Ш. Базарная, 34. Типогр.

— Шм. Льв. Покровскій пер. 12.

— Э. Привозная пл., 76. Мануфактури. торг.

— Янк. Мельничная, 8. Виноторг.; стар. молитв. домъ «Ойръ-Худошъ». Дмвл. 157. 161.

Бронштофъ, Ася Лазар. Кузнечил., 43. Учид. М. Х. Клейманъ - Фишельсона.

Фонъ-Броншъ, Генр. Герм. Гола, 4. Тлф. 9-80. Помощн. главы. контр. гор. упр.; тов. предс. порт. комит. о-ва помощи бѣднымъ.

Бронъ, Гр. Пантелеймонов. 3.

Брославлецъ, Ник. Никл. Воронцовская, 8. Дмвл. 83.

Бронславскій, Ив. Плат. Манежная, 4. Дмвл. 151.

Бростовскій, Евф. Варф. Б.-кузальничкая, с. д. 36.

Броуде, Ан. Моис. Успенск., 26.

Броудъ, М. i. Балковская, 110. Акуш.-массаж.

Брохманъ, Э. Мѣшанская, 31. Заготов. маст.

Броций, Шая Лейз. Мисофловская, 31.

«Бругиссеръ Оскаръ» — см. отд. 2-ой рубр. «Соломъ».

Брудерзонъ, Б. Суворовск., 117. Рыбн. торг.

— Бейла. Вишняня, 116.

— М. Суворовская, 87. Бак. торг.

— Н. Суворовская, 77. Бак. колон. торг.

— Нух., Старорѣзничн., 22.

Брудный, З. Елисаветинская, 9. Портняжн. маст.

— Рув. Ис. Александровскій пр., 4. Тлф. 43-71. Агентур. комис. контора ант. тов.

Бруксонъ, Ар. Зиск. Привозная пл., 24.

Брукъ, А. Косленная, 70. Шп. почная маст.

— Айз. Гири. Базарная, 78. Кол. басн. торг.

— Епта. Пушкинская, 37.

Брунь, Ф. Пантелеймонов., 15. Скл. угля и др.
 — Юл. Нат. Ришельевская, 4.
 Брумель, Пет. Мельничная, садоводство Дайбера. Тлфн. 55-42. Латыш. обществ. соб.
 — Я. Привозная пл., 20. Скл. угля и дровь.
 Брумеръ, Э. С. Коблевская, 30. Акуш.
 Брунь, Мойс. Исак. Жуковского, 13. Сиб. торг. б-къ.
 — Фр. Х. Полтавской поб., 46. Т-во сукон. торговля «Яковъ Фельдманъ».
 Бруневскій, П. Никиф. Московская, 41. Рестор.
 Бруновская, Э. А. Софиевская, 20.
 Брунеръ, Нех. Дов. куп. 2-ой г. Б.-Арнаутская, 22.
 «Брунсвигъ», — см. отд. 2-ой рубр. «Аппараты».
 Брунь, Алдръ Алдр. Полтавской поб., 14.
 — Г. Г. Дерибасовская, 16.
 — Генр. Христ. Дерибасовская, 14. Инжен. Австро-Венгер. благотв. о-во. Дмвл. 47.
 — Карл. Генр. Розумовскій пер., 3. Шокол. фабр. В. К. Фишера. Дмвл. 246.
 — Карол. Морская, 2. Ресторанъ.
 — Серг. Фед., прис. пов. Гоголя, 14. Тлфн. 23-08. Одес. частн. домб.; тов. предс. сов. прис. повѣр.
 Брунфманъ, Х. Болгарская, 37. Молочн.
 Бруштейнъ, В. Маразли, 8. Тлф. 22-28. Скл. лѣсныхъ матеріаловъ.
 — Д. С. куп. 2-ой гильдіи. Преображенская, 32. Тлф. 58-56. Технич. о-во.
 — Рейнъ Абр. Мясоѣдовская, 16. Дмвл. 170.
 — Соня. Екатерининск., 85.
 — Ф. 19 февраля, 40. Обувн. торг.
 — Хуна Мошк. Старопорто-Франковская 115.
 — Ю. Московская, 109. Торг. кормов. продукт.
 Брунь, Алдръ Ис. Успенская, 21. Царство растений; секр. о-во велосипед. любит. Дмвл. 228, 339, 341, 355, 358.
 — Базил. Дав. Елизаветинская, 15. Практик. вр.
 — Ванда Львов., дни. Ольгивская, 2. Уѣздн. земск. упр.
 — И. Н. Успенская, 21. Тлфн. 38-74. Аг.-ком. к-ра.
 — И. А. Театральный пер., 7. Исид. Дав. Ришельевская, 11. Техническ. о-во.
 — М. К. Виѣшняя, 34. Инст. И. Николая I.
 — Никл. Алдр Успенская, 21. Об-во заш. женщ.

Брунь, М. А. Новая, 12, соб. д. Завѣд. дѣтск. садомъ при о-вѣ дошк. восп. евр. дѣт.
 — Никл. Ис. Успенская, 21. О-во велосипед.-любител. Технич. о-во.
 — Сиг. Карп. Ольгивская, 2. Уѣздн. земск. упр.
 — Як. Дав. Новая, 12. Тлф. 67-08. Бес.-Тавр. зем. б-къ; гимн. Л. Г. Кауфманъ, ур. Закъ; секр. о-ва попеч. о труд. женщ. и дѣвуш. Дмвл.
 Брунь, М. Коблевская, 3. Мясная торг.
 Брусилловская, В. Я. Акуш. Ремесленная, 3.
 — Тат. Арт. Б.-Арнаутская, 47. Черноморск., винодѣл.
 — Пол. Новосельского, 34. Аптекарь, магаз.
 Брусилловскій, Ефрем. Монс. Новосельского, 79. Тлфн. 13-70. Вице-предс. бальнеол. о-ва; о-во благоустр. Куяльницк. лимона; практик. врачъ.
 — Я. Я. Новосельского, 34. Аптек. магаз.
 — Як. Львов. Ремесленная, 3. Рест. «Квисисана».
 Брусинъ, Б. М. Успенск., 44. Тлф. 4-64. Хлѣбная конт. Арбитр. комисс. биржевого комитета.
 Брустейнъ, Г. Военный сп., 6. Готовое платье. Дмвл. 287.
 Брутманъ, А. Жуковского, 34. Опт. скл. грам. Г. I. Брутмана и Р. А. Коллина.
 — Г. I., куп. 2-ой г. Скобелева, 9. Тлфн. 48-24; 34-74. Агент.-коммис. контора, музык. инстр.
 Брутманъ, М. Земская, 6. Опт. скл. граммоф. Г. I. Брутмана и Р. А. Коллина.
 — Осип. Жуковского, 34. Пар. мельн. Беренштама.
 — Сам. Преображенск., 61. Обувная торг.
 «Брутманъ, Г. и Колинъ, Р. и Компъ», т. д. — см. отд. 2-ой рубр. «Конторы техническая».
 Бруштейнъ, Дувидъ, 2-ой г. купецъ. Преображ., 32.
 Брызжова, Ол. Ив. гимн. Н. А. Бутоничъ. Софиевск. пер., 9.
 Брылкинъ, Алдръ Дим., пях. Отрадная, 23. Воен. у-ще.
 Брэцкий, К. Книжеская, 29. Обувн. маст.
 — Нех. Базарн., 48. Скл. мѣшк.
 Брюховецкая, Ол. Восп. Епар.-отд. 2-ой рубр. «Вилы и лопаты».
 Брюнеръ, М. Г. Б.-Арнаутск., 22. Практик. вр.
 — Нех. Базарная, 48. Тлфн. 11-37. Скл. мѣшк.



Брюховецкая, Ол. воспит. Епар.-хлѣбн. женск. у-ща.
 Брянскій, Герш. Меер. Божакина, 135. Маслоб. зав. Е. О. Соболевъ, бывш. Подко-рона.
 Бубаличенко, А. Головокоск., 59. Бак.- и таб. торг.
 Буберманъ, Юс. Абр. Екатерининская, 103. Дмвл. 86.
 Бубесь, Лаз. Преображенская, 84. Обувная торг.
 Бубись, Берта. Ланжероновск., 13. Бак. табачн. торг.
 — Мендель Сруд. Книжный пер., 4.
 — Ш. Виѣшняя, 92. Шорн. маст.
 Бубликовъ, С. Греческая, 11. Азовско-донск. ком. б-къ.
 Бубкова, Алдра Степ. Зандѣловскій пер., 8. Город. дѣвичье у-ще.
 Бубнова, Алдра Степ. Гор. дѣвичье у-ще Зандѣловскій пер., 8.
 Бубновская, Мар. Вит. Томилина, 5. Ст. гор. больн.
 — Рухля Сруд. Польская, 13.
 Бубновскій, Влад. Мих. Томилина, 5. Ст. гор. больн.
 — Прокоф. Сид. Сиротская, 43. Дмвл. 256.
 Бубровскій, Рих. Пантелеймоновская, 62.
 «Буве, М.» — см. отд. 2-ой рубр. «К-ры агент. - комисс., «Лѣсъ».
 Бугаевская, Соф. Марк. Троицкая ул., 32. Телеф. 19-25. Еврейская больница; родил. приютъ дамскаго общества восп. бѣдн. род.; практик. вр.
 Бугаевскій, Алдръ Абр. Троицкая, 32. Тлфн. 19-25. Пр. повѣр.; чл. сов. 2-го одес. о-ва взаимн. кред.
 — Як. Абр. Жуковского, 31. Тлфн. 41-44. Пмши. прис. пов.
 Бугаенко, С. Минаева, 30. Скл. угля и дровь. Дмвл. 160, 247.
 — Арт. Мастерская, 7.
 — Гутзиль. Екатеринин., 18.
 Бугайцевъ, Пав. Гавр. Елизаветинская, 8. Дмвл. 88.

У. ЛАНДЕСМАНЪ. Большой выборъ мужскаго, дамскаго, дѣтск. и форменнаго платья. ПРИЕМЪ ЗАКАЗОВЪ. Кондратенко, д. № 40. Тел. 5-76. ЦѢНЫ ОПТОВЫЯ Въ магазинѣ лифтъ.

- Бугаровскій, Ал-ѣй Серг. Коблевская, 22.
- Бугачеръ, П. Торговая, 20. Шляпн. маст.
- Бугевичъ, Хуна Борис. Треугольный пер., 13.
- Буглаева, Екат. Манежная, 21. Буфетъ.
- Будаевскій, Влад. Никл., шт.-кап. 7 ст. паров. трамв. дача Силиной. 59-ый пѣх. Любл. полкъ.
- Будакевичъ, А. Балковская, 31. Хлѣбн. лавка.
- «Буданешть», торг. акц. о-во, — см. отд. 2-ой рубр. «Дубильн. вешъ».
- Бударочинъ, Ив. Ив. Пшенина, с. д. Дмвл. 34.
- Будачева, П. Болгарская, 37. Бани.
- Будашевскій, Троф. Никол. Романовская, 48. Дмвл. 249.
- Будейская, Тауба Ар. Дерибасовская, 9.
- Будель, Ал-ѣй Генр. Московская, 13.
- Будинскій, Феликс. Ив. Екатерининская, 33. Римско-Кат. прих. церк.
- Франц. Пет. Шуганица, 4. Южно-русск. меліор. бюро.
- Будинскій, Каз. Карл. Коблевская, 43.
- Будичъ, Н. Новосельскаго, 39. Бак.-таб. торг.
- Будкевичъ, Конст. Конст. Мировой судья; о-во вспом. нужд. учашъ въ мужскомъ уч. Л. П. Ковальчука Подольской губ., 73.
- Буданскій, Ср. Менд. Прохоровская, 3.
- Будинкевичъ, Люб. Леон. Коблевская, 17.
- Будникова, Ан. Григ. Слободская, 43. Дмвл. 272.
- Будникъ, Янк. Изр. Маразлевская, 62. Дмвл. 152, 226, 268, 277, 423.
- Буднискій, Берко Пинк. Базарная, 50. Тлф. 14-90. Ст. молнтв. домъ разносчиковъ тов. «Явно»; комис. по раздачѣ пособ. топд. и мащ. бѣдн. евр.; секр. похор. кассы при о-вѣ взаимн. вспомош. свр. ското-мясо-пром. и торг. той же отрасли; секр. о-ва взаимн. евр. скотомясопр. и торг. той же отрасли.
- Будный, Адлръ Ант. Ср.-Фонтанская, 35. Ветер. бюро гор. упр.
- Будрикъ, Кондр. Ив., шт.-зап. Михайловская, 32. 60-ый пѣх. Замоскскій полкъ.
- Будяченко, Мар. Вас. Головоковская, 65. Дмвл. 66.
- Бужбецкая, Мар. Петр. Платеймоновская, 48.
- Буждыжанъ, Анд. Герас. кс. Судебная пал. Пироговскій пер., 8.
- Буждыжанъ, Анд. Герас. Прохоровская, 75.
- Бужениць, Конст. Ант. Сирѣтская, 45. Дмвл. 256.
- Бужиловъ, Георг. Мих. Коблевская, 26.
- Бужинская, М. В. Южная, 6-8. О-во вспомош. нужд. учениц. при гимн. В. Н. Масловой и М. Н. Гралской. Дмвл. 332.
- Бужинскій, Ив. Евдок. Южная, 8. Тлф. 51-68. Обувн. тор.; 7-ое гор. по над. съ недвиж. имущ. прис. Дмвл. 332.
- Бузакъ, Андрей Стеф. Борисова, с. д. Дмвл. 37.
- Ив. Стеф. Борисова, соб. д. Дмвл. 37.
- «Бузатись», Ленепгъ, — см. отд. 2-ой рубр. «Землед. орудія».
- Буздыжанъ, Конст. Ив., кап. 4-ая ст. паров. трамв., зд. кад. корп. 2-ой оф. фл. Оф. восп. кад. корп.
- Никл. Сем. Вишняя, 12. Гимн. Н. К. Исаиди.
- Бузидкинъ, Тим. Ив. Рождественскій пер., 9.
- Бузиновъ, Берта Осип. Троицкая, 25. Частн. женск. у-ще Р. О. Гудванъ, ур. Бузиновъ.
- Бузиновъ, Петр. Георг. Рижельевская, 88. Техн. конт. С. И. Филиппова.
- Бузокъ, Георг. Ив. Село Дальникъ, церк. д. Георгиевская церк. въ с. Дальникѣ.
- Бузни, Ан. Павл., дин. Торговая, 3.
- Б. И. Книжеская, 8. Тлф. 49-70.
- Бузовкинъ, Никл. Ал-ѣев. Базарная, 7. Довѣр. т-ва «А. Кузнецовъ и Ко».
- Буйницкая, Стеф. Троф. Вишняя, 56.
- Буйновскій, Степ. Рождественская, 24. Бак. торг.
- Буканова, Ир. Герас. Антонова, с. д. Дмвл. 8, 326.
- Букачъ, Григ. Феодос. Шалевская, с. д. Дмвл. 326.
- Букина, Мар. Ив. Уютная, 3. О-во зап. женщ.
- «Букинери», — см. отд. 2-й рубр. «Книжное дѣло».
- Букитъ, А. И. ул. Петра Великаго, 8. Реальн. у-ще Св. Павла; женск. коммерч. уч. южно-русск. пѣм. о-ва.
- Буклеръ, С. Л. Бѣлинскаго, 25. Тлф. 51-30.
- Буклукчи, Никл. Сем. Новосельскаго, 84. Дмвл. 21.
- Буковешій, Е. У. Книжеская, 27. Тлф. 18-21. Т-во южно-русск. художн. Дмвл. 25, 110.
- Буковская, Мар. Ромуальд. Торговая, 17. О-во русом. курсистк. высш. ж. курс.
- Буковскій, Юсиф. Ромуальд. ка. Елисаветинская, 13. 4-я окр. херс. акц. упр.; 9-ое гор. расклад. прис.
- Станисл. Ромуальд., ос. Софійевская, 13. Чл. окружн. суда.
- Букоемскій, Л. В. Нѣжинская, 30. Зубн. вр.; казен. реальное уч-ще.
- О-во русск. врач. при Им. Новор. У-тѣ.
- Франц. Викт., прив.-доц. д-ръ мед. Коблевская, 30. Тлф. 24-39. Имп. Нов. у-тѣ; Высш. женск. мед. курсы; пов. фельдш. у-ще В. А. Говорова; акуш. гинекол. ка. Нов. у-тѣ; центр. амбул. Нов. у-тѣ; практ. врачъ.
- Букштамъ, Шл. Пинк. Книжеская, 8. Мельн. «Э. Вейнштейнъ и С-ья».
- Букштамъ, Шев. Срул., куп. 2 г. Скобелева, 21. Тлф. 78. Аренд. пар. мельницъ Беренштейнъ. Дмвл. 105, 117, 259.
- Букштейнъ, Абр. Петра Великаго, 8. Перепл. маст.
- С. Прохоровская, 14. Хлѣбн. торг.
- Ш. Троицкая, 25. Печарня.
- Ш. Косвенная, 43. Тлф. 30-27. Бон. маст.
- Ю. Прохоровская, 26. Хлѣбная торг.
- Я. Косвенная, 43. Тел.ф. 30-27. Бондари. фаб.
- «Букъ, Акц. о-во», Пенза, — см. отд. 2-ой рубр. «Мельн.».
- Булавинцева, Е. Степовая, 46. Маст. дамск. плат.
- Булавинцевъ, Н. Ив. Тирасов. 24. Экспедит.; т-во «Алфа Нобель».
- Мих. Ив. Садиковская, 32. Тлф. 60-52. Ресторанъ; о-во трактиросодерж.
- Р. Алексѣевская площ. 18. Ресторанъ.
- Булаевскій, Ицко. Прохоровская, 31. Бак. торг.
- Бор. Водопроводная, 40.
- Булановъ, Н. Новобазарная пл., 5. Столов.
- Будатниковъ, Анаст. Серг. Екатерининская, 21.
- Булатовичъ, Фед. Конст. Французскій бульваръ, Ботанич. ул., 7. Тлф. 14-03. Отв. ред. «Торг.-Пром. Обзоръ», консерв. од. отд. И. Р. М. о-ва; секр. бирж. комит.; секрет. русско-итал. торг. палаты;



ревизион. комм. попеч. о нар. трезвости; театр. ком. попеч. о нар. трезв.; гимн. Б. М. Рипковичъ. ур. Фельдманъ.
Булатовъ, Ф. Н. В.-Арнаутская, 19. Гильзовая фабр.; зафельн. фабр.
 — Генераль. Маразлиевская, 32. Тлф. 6-28.
Булаховскій, Мих. Юс. Прохоровская, 77.
 — Ефр. Тим. Котлѣвская, 4. Дмвл. 124, 313.
 — Ксея Дав. Дальницкая, 21. Тов. предс. Входа-Иерусалимск. комит. о-ва помощи бѣдн.
 — Над. Вас., дин. Новосельскаго, 48. Уѣздн. земская упр.
Буагаковъ, Конст. Ив. Петропавловская, 17. Мануф. торг. о-во Д. П. Котларевскаго; о-во «Эсперанто».
 — Мих. Вас., гс. Скобел., 12. Госуд. блявль.
 — Фел. Ив. Успенская, 25.
 — Фома Ив. Дальницкая, 21. Выноторговая. Дмвл. 77.
Буагакъ, Ив. Валент. Московская, 34. Завѣд. Ш-го почт. телегр. отдѣл.
 — Ив. Вал., ка. Пересыль, Московская, 2. Зав. П-го почт. телегр. отд.
 — Ил. Павл., ка. Жуковскаго, 4. Дмвл.
Буагарскій, Абр.-Юс. Приморская, 75. Сулов. принадл.
Буансъ, Вас. Троф., шт.-кап. Новобазарный пер., 4. Окр. арт. упр.
Буаинъ, Никл. Ив., ген.-м. Софiевская, 13. Военно-окружн. судъ.
Буаковштейнъ, Шм. Бен. Базарный пер., 15. Дмвл. 15.
Буаичевъ, Ив. Ив. Вознесенск. пер., 8-10. Уплата налогов. на ст. «Одесса-Главная».
Буаичевичъ, Евд. Новосельскаго, 25. Сапожн. маст.
Буаковштейнъ, Берко Зельк. Полтавской поб., 54. Тлфн. 53-85.
Буаианскій, Пет. Львов. Авчинниковскій пер., 11. Маг. бѣлья Х. Харьковскаго.
«Bamberger Flotian», — см. отд. 2-ой рубр. «Деревянн. ладѣл».
Бумбергъ, Д. Косвенная, 28. Обувн. маст.
Буаидель, П. Д. Жуковскаго, 2. Т. д. «Я. Хаславскій».
«Бундериъ, Б.», Ревель. — см. «Консервы», «Молочи пр.»
Бунинеръ, П. Преображенская, 65. Галант. торг.
Бунина, Анна Никл. Капшн., 21. У-во № 93.

Бунисъ, Шлома Лейб. Успенская, 49.
Буницкая, Ел. Ив. Маразлиевская, 42.
Бунискиъ, Евг. Леон., прив.-доц., магистрант. Маразлиевская, 42. Имп. Нов. у-тъ; вышн. женск. курсъ; гимн. И. Р. Раппопорта; гимназия И. А. Бутовичъ; гимн. Ю. Шилейко и М. Рихтеръ.
Бунковицъ, Фед. Дм. Лидерсовскій бульв., 7.
Бунякъ, Евд. Леон. Котлѣвская, 10. Дмвл. 124.
 — Игнат. Давид. главн. представит. торг. дома А. Н. Страшикова и Ко. Среднефонтанск., 6.
Буравническая, Пелаг. Фран. Яковлена, 10-а. Дмвл. 334.
Буравцова, Анна Серг. У-ше глухо-нѣм. попеч. Государыни Императрицы Марии Феодоровны.
Бураковскій, Никиф. Пав. Лагерная, с. д. Дмвл. 135.
Бураковъ, Алдръ Павл., сс. «Торговая», 12. Тлфн. 40-24.
 — Пав. Никиф. Трушевскій пер., 1. Гор. сиротск. д.
Бурау, Оск. От. Малороссiйская, 90. Ст. счет. 9-го уч. тяги ю.-в. ж. д.
Бурачекъ, Степ. Вас. Гоголя, 14.
Бурачкова, Вѣра Фед. Манежная, 10. Дмвл. 150.
Бурачковская, Агаф. Макс. Михайловская, 60.
Бурачковскій, Алдръ Григ. Суворовская, 11. Мануф. торг. т-ва Д. П. Котларевскаго.
Бурба, Дюн. Максар. Полтавской поб., 15-17.
«Burbulia, P. L., Styrie», — см. отд. 2-ой рубр. «Колониальн. тов.»
«Бургардъ, Э. и Ко», Еансаветградъ, — см. отд. 2-ой рубр. «Землед. орудия».
Бургерманъ, Х. Московская, 18. Обувная маст.
Бургермейстеръ, Генр. Конрад. Софiевская, 9. Т-во механ. лит. зав. «Беллино-Фендерихъ».
 — Пав. Конрад. Нарышк. сн., 16. Т-во мех. лит. зав. «Беллино-Фендерихъ».
«Burger, Y. & Co», Берлинъ, — см. отд. 2-ой рубр. «Стекло».
Бурда, Лев. Роман. Книжеская, 21. 2-ое одес. о-во вз. кред.
 — Мих. Конст. Торговая, 5. Тлфн. 11-22. Практ. вр. Дмвл. 298.
 — Ханмъ Пинк. Книжный пер., 19.

Бурдай, Игн. Гар. Ланжероновская, 21. Гост. «Ланжеронъ».
Бурдаковъ, П. С. Ольгиевская 8. Пивн.
Бурдейнюкъ, Ив. Сев. Градоначальническая, 25. Русск. товар. «Кираванъ».
Бурдинъ, З. Б. Бенц. Риппельевская, 15. Тлфн. 29-39. Евр. больн.; Практ. вр. Дмвл. 228.
 — И. Прохоровская, 41. Лиси. торг. Дмвл. 228.
 — М. Тираспольская, 19. Лѣсная торг. Дмвл. 228.
Бурдманъ, Л. Г. Тираспольск., 31. Ссудо-сберег. и испом. касса служ. т-ва «Т. П. Гурляндъ»,
 — М. Успенская, 53. Табачн. торг.
 — Сух.-Б. Болгарская, 12. Казн. «Агулисъ-Ктанисъ»
 — Х. Екатеринбургская, 70. Корзинн.
 — Ханмъ. Московская, 7.
 — Янк. Герн. Авчинниковскій пер., 11.
Бурдъ, Б. Ришельевская, 60. Галант. торг.
 — Брайна. Мастерская, 44. Бак. и таб. торг.
 — Ейна Льв. Мастерская, 44. Дмвл. 154.
 — Шая. Троицкая, 40. Кант. молитв. дома нос. и извозч. № 11.
 — Шлейме Хапм. Провиантская, 3.
Буреръ, Сам. Вольф. Дерibasовская, 10. Блс.-таб. торг.
Буржинскій, Ив. Южная, 8. Обувн. торг.
Буримовичъ, Григ. Григ. Манежная, 46. Ремесл. школа Русск. о-ва нар. и торг.; женск. учит. семинарія при с. р. л.; гимн. с. р. л.; у-ва № 89 и 92.
Буримовичъ, Г. С. Мѣщанск., 5.
Бурингольцъ, Ш. Екатеринбургская, 85. Портн. маст.
Буринскій, А. Б.-Арнаутская, 22. Парикмах.
Буркартъ, Эмиль Фонтонк.

У. ЛАНДЕСМАНЪ. Большой выборъ мужскаго, дамскаго, дѣтск и форменнаго платья. ПРИЕМЪ ЗАКАЗОВЪ. Улица Кондратенко, д. № 40. Тел. 5-76. ЦѢНЫ ОПТОВЫЯ. Въ магазинѣ лѣтъ.

- Херс., 54. Аг.-Коммисіон. контора К. Весле и Ко.
- Буркартъ**, Д., куп. 2-й г. Московская, 17. Мясная.
- Буркастъ**, Никл. Андр. Московская, 17. Мясная.
- Бурковъ**, Ив. Филип., ген.-м. Пантелеймоновск., 101. спирот. пр. Гладкова.
- Пет. Ал.-Бев. Пишионовскій сл., 4. Дмвл. 207.
- Бурксеръ**, Вас. Вас. Новосельскаго, 66.
- Евг. Сам. Новосельскаго, 66. Тафн. 60-91. Электротехнич. у-ще В. П. Гадзичаго; гимн. К. Л. Мясенко; завѣд. радіол. лабор. технич. о-ва.
- Мар. Ад. Инвалидный пер., 2. Гимн. А. В. Горѣвой; гимн. К. Л. Мясенко; гимн. В. Н. Масловой и М. Н. Градской; о-во вспомош. нужд. учен. при гимн. В. Н. Масловой и М. Н. Градской.
- Бурлаковъ**, Никиф. Θεод. Княжеская, 24. У-ще № 15-16, 28, 69.
- Бурлай**, Нат. Дм. Колонтаевск., 28. Дмвл. 116.
- Бурманъ**, Абр. Гринг. Земская, 25. Тафн. 55-41. Рус. торг. о-во «Востокъ».
- Берта Сем. Маразлиевская, 7. Тафн. 44-34.
- Волько Гершъ-Дув. Земская, 25.
- Ис. Эфр. Ул. 19-го февраля, 54. Скл. обоевъ бр. Актаровыхъ.
- Луиза Львов. Маразлиевск., 7. Тафн. 44-34.
- Ш. Маразлиевская, 7. Тафн. 44-34. Скл. угля и дровъ.
- Бурневская**, Анна. Московская, 41. Кондит.
- Буневскій**, Петръ. Московск., 41. Трактиръ.
- Бурштейнъ**, Ф. Пушкинская, 59. Тафн. 32-62. Агент. коммис. контора.
- Бурнъ**, Никл. Алдр. Комит. от. Рос. о-ва защиты женщ. Успенская, 21.
- Буровицкая**, Ан. Андр. Коблевская, 40.
- Буровцова**, П. Мастерская, 35. Бакал. и табачн. торг.
- Бурсукъ**, Ис.-Хазм. Абр. Пантелеймоновская, 52.
- Буртманъ**, Герш. Нафт. Полтавской поб., 44. Хлѣбн. конт. Б. Гаузнера.
- Буртовой**, Ром. Балковская, 90. Бак.-таб. торг.
- Буровъ**, П. П. Михайловская, 59. Ст. «Од.-Товарная» ю.-з. ж. д.
- Буртъ**, Мих. Мих. Нѣжинская, 56. Таф. 67-43.
- Георг. Мих. Чл. экскурс. коммис. автомобильн. о-ва. Нѣжинская, 52. Таф. 60-54.
- Бурчъ**, Ант. Макс., унт.-оф. Полтавской поб., 81.
- Бурштейнъ**, Авр. Янк. Прохоровская, 67.
- А. I. Прохоровская, 67.
- А. В. Ришельевская, 58.
- Арон. Мойс. Скобелева, 21. Фабр. писчебум. принадл. Г. А. Левинсонъ.
- Е. П. Новобазарный пер., 3. Акуш. массаж.
- Ис. Базарная, 12. Бак.-таб. торг.
- Ис. Мойс. Греческая, 12. Пшца. прис. пов.
- К. Слободская, 20. Бак. торг.
- Л. Базарная, 114. Книжно-газети. кіоскъ.
- Мееръ. Комитетская, 1. Пекарня.
- Менд. Лейб. Слободская, 20. Дмвл. 263, 269, 270.
- М. I. Ришельевская, 58. Довѣр. книгоизд. и типографіи «Порядокъ», Курсы бухгалтер. самообр. «Коммерсантъ».
- Н. М. Вознесенскій пер., 22. Молочная.
- Ноехъ Шм. Суворовская, 70. Бакалейн. торг.
- Сам. Исак. Успенская, 49. Т. д. М. Шварцштейнъ.
- Сам. Базарная, 12. Молочная.
- Як. Колонтаевская, 51. Кожевен. торг.
- Як. Изр. Ришельевская, 54. Обувн. маг. Громфейна.
- Як. Мойс. Греческая, 12.
- Буршкннъ**, Пейс. Прохоровская, 49. Столярн. маст.
- Бурячекъ**, Пет. Дан. Военный сл., 8.
- Буряченко**, Филим. Матв. Ст. Застава I ж. посел. Гор. станц. ю.-зап. жел. дор.; казн. о-ва устр. и благоустр. жел.-дор. пос. при ст. «Застава I-я» № 37.
- Бурячковъ**, Влад. Никл. Старообрядческій переул., 1. Дмвл. 276.
- Буслеръ**, Ед. Ник. Спиридоновская, 7. Гимн. С. А. Верцинской; у-ще Θ. Н. Мясенко; дѣтск. садъ Синицной.
- Бусло**, Дм. Петр., ис. Маразлиевская, 14а. Тов. прокур. судебн. палаты.
- Буссе**, Никл. Влад., гс. Французскій бульв., 1. 4-й окр. херс. акц. упр.; тов. южно-подоч. зав. «Золотой Колоколь».
- «Boustead, E. & Co», — см. отд. 2-й рубр. «Колон. тов.».
- Буталъевъ**, Макс. Лук., нч. Мастерская, 42. Главный складъ таможни.
- Бутвининъ**, Сура. Красный пер., 11. Маг. шляпъ.
- Бутвиновскій**, Монс. Гринг. Средняя, 12.
- Бутенко**, Анаст. Дм. Церковная, 32. Дмвл. 269, 323.
- Гр. Ризовская, 9. Ресторанъ.
- Евг. Никл. днв.; ннж. Софьевская, 11. Уѣздн. земск. упр.
- Ив. Назар., клр. Матросскій сл., 9. Телегр. конт.
- Матр. Романовская, 36. Бак. и таб. торг. Дмвл. 133, 249.
- Никл. Филип., сс. Софьевская, 11.
- Пет. Городская, 50. Бакал.-таб. торг.
- Сем. Южная, 10. Пивная.
- Серг. Петр. Пантелеймоновская, 74. Надз. Александровскаго уч.
- Буткевичъ**, А. В. Градоначальническая, 34. Акуш.
- Конст. Конст. Полтавской поб., 73. Миров. суд.; тов. предс. о-ва вспомош. нуждающ. учаш. Л. П. Ковальчука.
- Бутко**, Никл. Ануфр. Коблевская, 32. Полотер. зав.
- Бутковичъ**, Влад. Ант. Княжеская, 17. Зубн. вр.
- Вяч. О. Княжеская, 17. И. д. проз. И. Н. У-та. Вр.
- Бутлеръ**, Казим. Ефстаф. Фармацентъ старой городской больницы. Книжеск., 24.
- Бутми-де-Кацманъ**, Нат. Вас. днв. Градоначальническа., 15.
- Бутовецкій**, Фр. Колодезній пер., 7. Портн. маст.
- Э. Ул. 19-го февраля, 46. Таб. галант. торг.
- Як. Дув. Княжеская, 32.
- Бутовичъ**, Ив. Гринг., кап. артил. Новосельскаго, 61. Артил. скл.; стар. Алекс.-Невск. церк. при Имп. Нов-у-ть, Дмвл.
- Лев. Митроф., кск. Прохоровская, 54. Госуд. банкъ.
- Мар. Ив. Черноморская, 20. Гимн. Н. А. Бутовичъ. Дмвл. 324.
- Ната Ант. Петра Великаго, 32. Тафн. 35-57. Сод. гимн.
- Бутримъ**, М. М. Коблевская, 38. Полот. завод.
- Бутскій**, Пав. Никит., ис. Ботаническій пер., 31. 11-й сапер. Императора Николая I-го бат.
- Буурлинская**, Р. И. О-во вспомош. акушерокъ. Новосельскаго, 66.
- Бутурлинскій**, Пав. Никл., ттс. Новосельскаго, 66. Окружн. интенд. упр.
- Бутуля**, А. Жуковскаго, 4. Сапожная маст.

Бутше, Карлъ Ад. Сиротская, 51.
 Буть, Фридер. Авр. Торговая, 2. Брит. америк. клубъ.
 Бутыгина, Е. Княжеская, 33. Посудн. торг.
 Бутылкинъ, Ив. Еф. Вознесенскій пер., 5.
 Бутылкинъ, Як. Афан. Малороссійская, 53. Дмвл. 146.
 Бутылковъ, Ицко Нахм. Балтская, 117.
 Бутыльченко, Елис. Ерем. Косвенная, 44. Дмвл. 122.
 — Маркъ, Косвенная, 44. Конфекти. фабр.
 Бутынова, Мар. Греческая, 22. Прачечная.
 Буффе, Отто Феод. Тираспольская, 11. Тлфн. 32-64. Литографія.
 Бухаль, Ил. Лавр. Дальнишкая, 40. Парк. фабр. С. Г. Когана и М. Д. Луцкого. Дмвл. 132.
 Бухананъ, В. Провіантская, 20. Меб.-столяри. маст.
 Буханцева, Танс. Петр., вд. кс. Рождественскій пер., 13. Дмвл. 241, 276.
 Бухарина, М. Косвенная, 12. Извозн. промыс.
 Бухаринъ, Ив. Дем. Косвенная, 12. Колесн. маст. Дмвл. 121.
 — Пав. Конст. Ольгивскій сл., 9.
 Бухбиндеръ, Юс. Лав. Базарная, 45. Тлфн. 58-13. Приловѣр.
 — Лев. Мих. Б.-Арнаутская, 50. Русско-Аз. банкъ.
 «Бухвальдъ, А.», Варшава, — см. отд. 2-ой рубр. «Альбомы и гравюры».
 Бухгеймъ, Клара Оттов. Садовая, 18. Телегр. конт.
 Бухенецъ, Ковонъ Антон. Воронцовская, 46. Дмвл. 53.
 Бухенко, Кондр. Сам. Филодорова, 2. Дмвл. 316.
 Бухманъ, А. Прохоровская, 42. Слесари.-механ. маст.
 Бухманъ, Абр. Вул. Пантелеймоновская, 50. Портн. маст.
 — Айз. Ханм. Привозная пл.
 — Вол. Амис. Нѣжинская, 71.
 — Лейбъ Мошк. Ул. 19-го февраля, 44.
 — М. Н. Ул. 19-го февраля, 44. Дорожн. веши.
 — Мойше-Лейз. Шаев. Ул. 19 февраля, 44.
 — С. Базарная, 25. Фотографія «Фемина».
 Бухневичъ, Мар. Степ., дч. дилж. Софійская, 14.
 Бухтояровъ, Мих. Вас. Николаевская дор., 207.
 Бухтѣва, Е. А. Жуковского, 15. Учред. женск. ком. у-ща; о-во вспомоц. нужд. учащ. у-ща Е. А. Бухтѣвой.

Бухтѣва, Н. М. Жуковск., 15. Исп. об. гг. набл. жен. ком. у-ща Е. А. Бухтѣвой.
 — Ак. Яг. Канатъ. пер., 4. Тлф. 4-24. Дмвл. 14, 55, 191, 283, 30, 194.
 — Лаз. Берм. Троицкая, 32. Тлфн. 4-56. Евр. больн. 2-я евр. сиротск. домъ имени Леона и Луизы Финкельштейнъ. Практ. вр.
 — Мордко Срул. Б.-Арнаутская, 8.
 — Роза Лаз. Троицкая, 32. Дмвл. 240, 302.
 — Ш. Скобелева, 21. Таф. 4-78. Контора.
 Бухъ, Нута Эль-Лейб. Греческая, 23.
 Буцкій, Сем. Петр. нч. Казначейство. Новосельск., 20.
 Бучага, Кон. Пав. Вознесенскій пер., 11. Служба телеграфа.
 Бучацкая, Мар. Адлр., вд. сс. Карангозова, 30.
 Бучинская, Ол. Ма. Маринская, 2. Пр. им. Насл. Цесар. Алексѣя Николаевича.
 Бушеръ, Ад. Андр. Сахалинчикъ, соб. д. Дмвл. 254.
 Бушико, Юд. Юд. Театральн. пер., 16. Гимназія Л. Д. Чудновской; худож. у-ще; гимн. М. С. Панченко.
 Бушикотъ, Франц. Сем., оч. Театрал. пер., 16.
 Бушкеничъ, А. Д. Греческая, 50. шк. танцевъ.
 Бушулинъ, Ив. Никл. Гоголя, 43. Дмвл. 343.
 «Бушъ, Бр.», Рига, — см. отд. 2-я рубр. «Инструменты».
 «Бушъ, В. И. и Коз, Лондонъ, — см. отд. 2-ой рубр. «Химич. прод.».
 Буяльская, А. І. Преображенская, 83. Сил. кал. вин. лавки.
 — Мар. От. Гимн. Н. К. Илалн. Базарная, 16.
 — Соф. Влад. Новобазарный пер., 15.
 Буяльскій, Дм. Вас. Нѣжинская, 18. Гимн. А. П. Ровнякова; гимн. Н. К. Илалн.
 — Дм. Ив. Градоначальническая, 43. Город. водопров.
 — Серг. Андр. Новобазарный пер., 15.
 Быкова, О. П. Каретный пер., 17. Амб. о-ва бор. съ тубер.
 Быковный, Зейд. Мошк. Прохоровская, 27.
 — Мойше Пинк. Прохоровская, 27. Лѣсн. торг.
 Быковский, Никл. Андр., ддирч. Скобелева, 9. 11-й сап. Имп. Николай I полка.
 — Влад. Стай. Пантелеймон., 76. Тлф. 55-77. аптека.
 Быковъ, Мойс. Львов. Алек-

БОРЖОМЪ

Превосходная
ЛѢЧЕБНАЯ И
СТОЛОВАЯ ВОДА.

сандровская, 15. Мануф. торг. Аглицкихъ.
 Быковъ, В. Н. Каретн. пер., 17. 2-ое о-во взаимн. кред.
 — Пет. Дм. Суворовская, 33.
 Бысь, А. Д. Тираспольская, 7. Обувн. маст.
 — М. Базари., 64. Сап. маст.
 Былинъ-Колосовскій, Дм. Семен., прч. Пироговская, 6. Зданіе окружнаго штаба. Штабъ одесск. воен. окр.; 13-й стрѣлк. полкъ.
 — Сем. Пет., нлж. Конная, 13. 60-я пѣх. Замошск. полкъ.
 Бырдинъ, Мих. Пет., тсс. 2-ой Куликовскій пер., 1. Таф. 94. Управл. одесск. грнд.
 Быстрицкая, А. А. Обсерваторный пер., 3. Гимнаст. о-во «Соколы».
 Быстрицкий, Апол. Апол. Обсерваторный пер., 3. Гор. сѣздъ миров. суд.; ком. у-ще Имп. Николая I-го; гимн. о-во «Соколы».
 Быстрицкая, Варв. Хар. Лавочная, 1. Дмвл. 68, 132.
 — Х. Тираспольская, 27. Бак. и таб. торг.
 — Э. З. Полтавской поб., 62.
 Быстрицкий, В. Г. Провіантская, 2. Зав. крас. и лак. насл. Е. А. Гольштейнъ.
 — Г. Тираспольская, 27. Скл. керос.
 — Ив. Павл. Городская, 32. Дмвл. 68, 132.
 — Мордко Шмуд. Базарная, 46.
 — Сол. Льв. Полтавской поб., 62.
 — Я. Л. Успенская, 16. Тлфн. 18-01. Евр. больн.; амбул. о-ва попеч. больн. дѣт. Практ. вр.
 Бытка, Францъ Ос. Спиригоновская, 14.
 Быховный, Мош. Прохоровская, 26. Дмвл. 229.
 Быховская, Цезар. Ив. Михайловская, 22. Дмвл. 162.
 Быховскій, М. Полтавск. п., 62.
 — Нух. Цюл. Пантелеймоновская, 54.
 Бышай. Фед. Колонтаевская, 44. Хлѣбн. и кондит.
 Бычачъ, І. Л. Прохоровская, 46. Тлф. 52-22. Заводъ метал. изд.

У. ЛАНДЕСМАНЪ. Большой выборъ мужского, дамского, дѣтск. и форменнаго платья. ПРИЕМЪ ЗАКАЗОВЪ. Улица Кондратенко, д. № 40. Тел. 5-76. ЦѢНЫ ОПТОВЫЯ. Въ магазинѣ лифтъ.

- Быченъ, Екат. Ник. Картамышевская, 12. Дмвл. 106.
 — Конст. Григ. Московская, 152. Пересыл. поп-во; о-во пособ. бѣдн. на Пересыати.
 Быченскій, Бор. Алдр. Книжеская, 15. Управ. механ. зав. Ф. Д. Коновова; перес. поп-во.
 Бычихинъ, Аф. Ал-ѣв., прив.-доп.; ка. Французск. бульв., 11. Императорскій Новор. у-тъ; херс. бессар. упр. землед. и госуд. имущ.; ред. «Запис. Имп. о-ва сел. хоз. южн. Россіи»; ред. «Трудовъ»; ком. виноградарства; Импер. о-во хоз. южн. Россіи.
 Бычкова, Аграф. Херсонская, 11. Прачечная.
 Бычковская, Ан. Херсонская.
 Бычковскій, В. М. Профессіон. о-во рабоч. кожев. произв.
 Бычковъ, Гавр. Спирид. Херсонская, 1.
 Бышляга, Вас. Осип. Картамышевская, 2. Дмвл. 105, 106.
 — Мар. Степ. Приморская, 75. Гимн. Л. К. Гинкуловой.
 — Сем. Тим., двн. Приморская, 75.
 Бышукъ, Ел. Петр. Лавочная, 27д. Дмвл. 132.
 Бѣгакъ, Ига Авр. Базарная, 78.
 — Юс. Цим. Жуковского, 5.
 Бѣгуиъ, Юс. Самойл. Колодезный пер., 4. Сиб. торг. банкъ.
 — М. Успенская, 43. Спложн. маст.
 — О. Л., д-ръ мед. Садовая, 9. Тлфи. 16-09. Прокт. вр.
 Бѣдинскій, Ин. Карп. Кондратенко, 3. Аки. о-во малы. зав.
 Бѣдная, Роза Семен. Тираспольская, 25. Кож. торг. Я. Л. Якубсона.
 Бѣдний, Абр. Шлем. Тираспольская, 25. Т. д. «Г. и И. Брейтбарта».
 Бѣжанъ, Адел. Фед., вл. идлк. Каретный пер., 23.
 Бѣлавинъ, Никл. Ив. Попечит. о-во о домѣ трудов., памян. Имп. Александра III. За. дома трудолюбіи.
 Бѣляковскій, Мотъ Мих. Манежная, 16.
 Бѣляновичъ, Никл. Ив. Лѣсная, домъ Трудолюбіи, Тлфи. 49-10. Завѣд. домомъ Трудолюбіи.
 Бѣляховъ, Дав. Столбовая, 16. Бак.-таб. торг.
 Бѣляшовъ, А. Польскій сл., 13. Парикмахерская.
 Бѣлая, Зин. Алдр. Петра Великаго, 25. Дмвл. 72, 82.
 — С. Базарная, 45. Модн. мастер.
 Бѣленкинъ, Пинх. Юс. Мясо-ѣдовская, 6.
 Бѣленькій, Суворовская, 108. Пеньковые тов.
 — А. Л. Средняя, 7.
 — И. П. Петропавловская, 19. Ст. «Од. Товарная».
 — Фед. Еф. Суворовская, 84.
 Бѣлецкая, Анаст. Мих. Манежная, 42. Адресн. столъ.
 — Параск. Мих. Манежна, 42. Адр. столъ.
 Бѣлецкій Геринъ Ханим. Пантелеймоновская, 101.
 — Ананій Афанасьевъ. Грубникъ при пожарной части.
 — Илья. Матросская, 6.
 — Ин. Ив., подп. 15-го стрѣл. полка.
 — Карлъ Як. Преображенская, 57. Дмвл. 218.
 Бѣликова, Варв. Ермол. Срѣтенскій пер., 18. Адр. столъ.
 — Клавд. Иоак., ж. кс. Коблевская, 26.
 — Тат. Григ. Полтавской побѣды, 88.
 Бѣликовичъ, Пет. Цезар. Коблевская, 41. Преде. о-ва вспомош. нужд. учен. гимн. А. В. Каминской.
 — Влад. Цезаревичъ. Херсонская, 23. Писатель.
 Бѣликовъ, Алдръ Вас. Понятовская, 33. Дмвл. 213.
 — Стеф. Григ. Смирнова, 5. Дмвл. 163, 264.
 Бѣлиловскій, М. Мѣщанская, 23. Шап. маст.
 Бѣлина - Бѣлиновичъ, Никл. Мих. Зданіе больн. Старая гор. больн.; практ. вр.
 — Влад. Стан. У-ше Ф. Н. Миленко. Валюховск. пер., 8.
 Бѣлинкинъ, Абр. 2-ой Куликовск. пер., 3. Тлфи. 40-18. Фабр. мебели и типогр. шрифт. Дмвл. 132.
 Бѣликова, Клара Григ. Базарная, 118. Гимн. Т. Е. Коптъ, ур. Жаботинской; у-ше при евр. сир. домѣ.
 Бѣлинская, Алдръ Алтѣ. Манежная, 44. Дмвл. 150, 251.
 Бѣлинскій, Вас. Вас. Дерibasовская, 9. Т-во росс. амер. резан. мануф. «Треугольникъ».
 — Г. Суворовская, 117. Водо-проводно-метал. маст.
 — Зах. Як. Новосельскаго, 85. Порт. маст. Прейсъ и Конс. Дм., нч. Елисаветинск., 7. Коммерч. у-ше Г. Ф. Файта; гимн. Ю. А. Соколовой; практ. вр.
 — Мих. Вас., ис. Садинов., 4. Ичетит. Императора Николая I; 2-ая мужск. гимн.; 2-я женск. гимн.; т. ш. О. В. Кандыба.
 — Ср.-Л. Мойс. Розумовская, Фидим. Феодос. Дерibasовская, 10. Рус. дун. пар.
 — Х. Успенскій пер., 23. Тлфи. 15-72. Трактиръ.
 Бѣлинскій, Ф. Суворовск., 109.
 Бѣлицай, Евг. Вас., шок.-мех. Садовая, 16. Инсп. техн. желѣзнодорож. у-ща; секр. по-леч. о недост. учен. техн. желѣзнодорож. у-ща.
 Бѣлиничая, Анаст. Мих. Манежная, 42. Адр. столъ.
 — Екат. Алдр. Прохоровская, 77. Завѣд. у-ща № 89.
 — Праск. Мих. Манежная, 42. Адр. столъ.
 — Эм. Фед. Витѣвнина, 7. Дмвл. 33, 218.
 Бѣлинскій, Карлъ Як., дсс. Витѣвнина, 42. Тлфи. 11-93. Дмвл. 10.
 — Георгій Георг., приказчикъ одесскаго 2-го отд. транзитнаго склада.
 — Л. Розумовская, 33. Ревиз. ком. о-ва взаим. учит. древне-евр. яз.
 Бѣлицъ, Вольфъ Моис. Базарная, 34.
 — Э. Успенская, 75. Бакая горг.
 Бѣличенко, Вас. Вас. Понятовская, 41. Дмвл. 213.
 — Корнил. Мих. Срѣтенскій пер., 16.
 — П. Сав. Столбовая, 4. Паромелья.
 — Троф. Зин. Ср.-Фонтанъ 11 ст. д. Гамова. 9-ое гор. раскл. прис.
 — Фидим. Павл. Гоголя, 9.
 Бѣлка, Алдр. Валент. Ср.-Фонтанская дор., 4.
 Бѣлкинъ, Мойс. Беньям. Божакина, 18.
 Бѣлконская, Вознесенскій пер., 23. Акуш.
 Бѣлковскій, Ланжеронов., 21.
 Бѣлобобченко, Н. Д. Женская гимн. С. А. Вершинской.
 Бѣлова, Авдот. Касьян. Гоголевская, 11. Дмвл. 62.
 — Мар. Дм. Карагозова, 28. Акуш.
 — Мар. Макс. Старопорто-франковская, 7.
 — О. А. Ревиз. коммис. о-ва вспомош. учен. гимн. А. Горѣвой. Тираспольская.
 Бѣловинъ, Никл. Ив. Лѣсная, смѣт. домъ Трудолюбіи.
 Бѣловоденко, Карол. Авр. Лютеранскій пер., 3.
 Бѣловодскій, Як. Вас. Одесск. Генемаповск. о-во, Средне-фонтанская дор., соб. т. Дмвл.
 Бѣловъ, Алдръ Ил. Тираспольская, 19. Тлфи. 40-37. Скл. крас.; 7-ое гор. раскл. прис.
 — Е. А. Градоначальнической, 12. Спложн. маст.
 — Еф. Никол. Полтавской побѣды, 18. Вр. ст. скор. вспомош.; казн. о-ва вспомош. нужд. учен. гимн. С. А. Вершинской.

Бѣловъ, М. Ег. Успенск., 12.
 — Пет. Вас., куп. 2 г. Тираспольская, 7. Телеф. 17-13.
 Гласн. гор. думы; городск. водопр.; 1-ое гор. раскл. прис.; 3-е гор. по нал. съ недвиж. имущ. прис. Дмвл. 365.
 Бѣлогай, Полик. Григ., ка. Семинарскій пер., 5. 59-ый пѣх. любл. полкъ.
 Бѣлоглазовъ, Серг. Ив. Херсонская, 52. Т. д. Н. А. Шретеръ.
 — Тимофѣй [Григ. Сабанскій пер., 8. Азовско-Донской ком. банкъ.
 Бѣлоголова - Брукъ. Садовая, 18. Молн. маст.
 Бѣлоголовинъ, Шейна-Энта Мойш. Садовая, 18.
 Бѣлогорская-Леонидова, Валент. Гимназическая, 7. Музык. курсы М. П. Фидельманна. Тлф. 67-24.
 Бѣлогорскій, Влад. Мих. Маразлевская, 2. Поощрит. скак. о-во.
 Бѣлоградова, Анна Степ. Болгарская, 35. Дмвл. 30.
 Бѣлоградовъ, Кир. Назар., куп. 2 г. Малороссійская, 73. Тлфн. 34-16. Гласн. гор. думы; колбасн. фабр.; 5-ое гор. расклад. по промысл. нал. прис.; о-во домовл. окр. и предм. Дмвл. 112, 143.
 Бѣлоградская, Ксен. Манежная, 4. Пивная.
 Бѣлогриць-Котляревскій, Влад. Ив. Нѣжинская, 50. Тлфн. 28-07.
 — Ив. Григ. Нѣжинская, 12. Бюро для сост. всяк. рода бум.
 — Сем. Григ. Пушкинская, 83. Гласн. гор. думы; о-во домовлад. окр. и предм. Дмвл. 231.
 Бѣлозорова, Тат. Григ. Манежная, 34.
 Бѣлокаменскій, С. Полтавской лоб., 21. Тлфн. 56-11. Автомоб. гаражъ.
 Бѣлоколь, К. Торговая, 18. Прачечная.
 Бѣлоконовъ, К. В. Херсонская, 31. Парикмахерская.
 — Конст. Вас. Преображенская, 17.
 Бѣлоконовскій, Никл. Петр. Кондратенко, 8. Одес. гор. кред. о-во; Бульв. попеч.
 Бѣлоконовъ, Серг. Як. Херсонская, 40.
 Бѣлокопытовъ, Шул. Привозная, площ. 88, Жест. изд.
 Бѣлокуръ, Адлръ Север. гл. попеч. сов. евр. больн.
 Бѣлонъ, Мих. Павл. Риншельская, 66. Каз. 1-ый очистой вин. складъ; потреб.

о-во служ. въ херс. акц. упр.; депо фотогр. о-ва.
 Бѣлопильскій, Шефт. Шевел. Преображенская, 71.
 Бѣлопольскій, Бор. Иик. Б.-Арнаутская, 93.
 — Ис. Бор. Б.-Арнаутская, 93. Банк. конт. С. Барбаша.
 Бѣлорусцевъ, Викт. Митроф. Вишняя, 12.
 «Бѣлостокское о-во взаимнаго страхъ», — см. отд. 2-ой рубр. «Страхов. о-ва».
 Бѣлостокскій, Юс.-Кельм. Базарная, 47. Пмшн. прис. пов.
 — Наум. Московская, 17. Мануфакт. торг. Д. Б. Гринберга.
 — Павл. Мих. Успенская, 7.
 Бѣлоусенко-Бульв., А. А. Пушкинская, 77. Картонажная.
 Бѣлоусова, Валент. Афан. Гимназическая, 27. У-ше № 91.
 — Мар. Б. Фомина Балка, с. д.
 — С. Г. Куличная, 7.
 Бѣлоусовская, Бетя Городская, 23. Бак. таб. торг.
 Бѣлоусовскій, Лева Ср. дмвл. 243.
 — Ос. Михайловская пл., 23. Бак. и таб. т-ля.
 Бѣлоусовъ, Ал. Фед. Пишиновская, 16. Гор. водопр.
 — Георг. Средняя, 59. Конно-кузнеч. маст.
 — Зах. Кирил. Лавочная, 16. Дмвл. 133.
 — К. Нолобазарная площ., 1. Съѣстн. лавка.
 — Пет. Афан. Гимназическая, 7. Пмшн. прис. пов.
 — Феод. Тим. Старопорто-франковскій, 5.
 — И. Ф. С. Дальникъ, Сидказ. вин. лавки.
 Бѣлоусъ, Ишко. Головоковская, 62. Тлф. 53-40. Мыловарен. заводъ. Дмвл. 66.
 — Мисл. Пнх. Суворовская, 58.
 — Пник. Срул. Суворовская 58. Сод. у-ща.
 — Север. Афан. Софиевск., 4.
 — Степ. Павл. Жевахова гора. Кирп. зав. З. Пупкевича.
 Бѣлочерковскій, Ал. Наум. Книжеская, 15. Тлф. 62-35. Винюкъ, зав. В. И. Богдана.
 — Еф. Абр. Суворовская, 52. Тлфн. 19-31. Прис. пов.
 — Иванъ Александр. Алексѣевская пл., 3. Учл. М. Х. Клейнманъ-Фишельсона.
 — М. А. Преображенская, 61. Фотогр.
 — Як. Абр., поч. гр. Дерибасовская, 13. Тлфн. 38-39. Фотогр.
 Бѣлуевъ, Адлръ Ал-ѣв. ис.



Градоначальническая, 19. Упр. корп. дитеад.
 Бѣлушъ, Ант. Франц. Ольгивская, 29. Складъ угля и др. Е. В. Говоровой и М. А. Межакова.
 — Евф. Ант. Романовская, 45. Дмвл. 247.
 — Еф. Ант. Спортивная, 25. Дмвл. 269.
 Бѣлый, Адлръ Влад. Мѣшанская, 4. Директ. нар. у-щъ Херс. губ.; херс. епарх. уч. сов.; комит. по призр. дѣт. лицъ, погнби. зъ войну съ Япон.; особ. комит. попец. о нар. трезв.; городов. попеч. дѣтскихъ приют.; предс. спорт. клуба; од. отд. попеч. Госуд. Императр. Маріи Феодоровны о глухонѣм.
 — Влад. Фед. Коблевская, 9.
 — Дм. Март., вольн. пис. зъ таможен. Хуторская, 12.
 — З. А. Петра Великаго, 25. Дмвл. 229.
 — Ив. Як. Делтирная, 20. Брик. зав. В. П. Пестерева и Ко.
 — Мих. Никл. Гоголя, 4. Тлф. 25-15. Гласн. гор. думы; миров. судья; акад. клубъ о-ва сод. академ. жизни Имп. Нов. у-та.
 — Мойс. Сам. Вагнеровскій пер., 2. Лавк. и укс. зав. т. д. «М. Зборовскій».
 — Морд. Шлюм. Канатный пер., 5.
 — Никл. Никл. Ст. «Одесса-Глазная» каз. зд. Ордѣл. службы движ. юго-зап. ж. дор.
 — Изв. Сем. Вишняя, 30. Фельдш., оспонрип. Врачеб. упр.
 — Серг. Ив. Ср.-Фонтанская дор., с. д. Дмвл. 358.
 Бѣльскій, Влад. Никл., вр. Романовская, 64. Тлфн. 50-77. Гласн. гор. думы; поч. мир. судья; директ. гор. лечебн. для приход. больнахъ; предс. куляни. сан. попеч.; ром. слнит. попеч.; о-во вспомош. нужд. учащ. въ нар. у-щахъ.

У. ЛАНДЕСМАНЪ. Большой выборъ мужскаго, дамскаго, дѣтск. и форменнаго платья. ПРИЕМЪ ЗАКАЗОВЪ, Улица Кондратенко, д. № 40. Тел. 5-76. цѣНЫ ОПТОВЫЯ. Въ магазинѣ лифтъ

- Бѣльскій, Игн. Ант., ич. Витши-
ня, 46. Телегр. конт.
— Воиц Варф., прапорщ. Но-
восельскаго, 60. 59-я пѣх.
Любл. полкъ.
— Леон Леон. Градоначаль-
ническая, 5.
— Степ. Пав. Кривобалков-
ская, 10. Дмвл. 128, 236.
— Янк. Менд. Ул. 19-го фев-
раля, 3.
Бѣльцеръ, Г. Подтавской по-
бѣды, 44. Тафн. 42-00. Со-
трудн. газ. «Одесская Поч-
та».
Бѣльчанскій, Ник. Адам., кс.
Нѣжинск., 77. 2-я муж. гим.
Бѣльчинскій, Н. Институт-
ская, 12. Сапожн. маст.
Бѣльвицеръ, І. С. Ревиз. ком.
о-ва взаим. вспомо. приказ-
евреевъ.
Бѣлявская, Голда Мордк.
Болгарская, 21.
— Мар. Вас. Петропавлов-
ская, нар. у-ще. Гор. дѣл.
у-ще.
— Соф. Ил. М.-Арнаутская, 23
У-ще Р. Я. Гольдъ.
— Соф. Никл. Мандражинск.,
Бѣлявскій, Ал-ѣй Гул., жск.
Софиевская, 4. Ст. канд.
на судебн. должн.
— Алекс. Іуліан., кс. Софиев-
ская, 4.
— Андр. Филип. Митросская
Слободка, 6. Дмвл. 148,
241, 2-3.
— Вас. Симеон. С. Кривая
балка, с. д. Стар. Троицкой
церк. въ с. Кривой бал-
кѣ; Кривобалк. sanit. по-
печ.
— Григ. Семен. С. Кривая
балка, с. д. Кривобалк.
sanit. попеч.
— Дан. Владим., свщ. Рож-
дественская, 12. Реальное
у-ще Св. Павла. Рождеств.
Бог. церк. на Слободѣ-
Ром.; у-ще № 44; женск.
воскр. шк. при у-щѣ № 46;
пушк. у-ще № 42-43; херс.
епарх. попеч. о бѣдн.
духовн. зв.
— И. Б., инженер. Полтавск. по-
бѣды, 17. Тѣлф 68-65.
— Ив. Сем. Кривая балка, с.
д. Казн. кривобалк. sanit.
попеч.
— Мих. Гав., ге. Новосельск.,
62. Контрольн. пал.
— Мойс. Бениам. Болгарская,
21. Коммис. к-ра Г. М.
Корина.

- Бѣлявскій, Юдко, Абр. Бол-
гарская, 21. Тафн. 30-09.
Складъ лимонъ и апельс.;
извозн. пром. Дмвл. 30.
Бѣляева, Варв. Серг. Юнкерск.
пер., 3. Дмвл. 333, 336.
— Мар. Герас. Софиевская, 13.
Гимн. Е. С. Пашковской.
— Мар. Леон. Спиридон., 22.
Гимн. О. Г. Шольцъ.
Бѣляевъ, А. Прохоровская,
31. Кормов. прод.
— Адръ Ал-ѣев., ич. Управл.
корп. интенданта. Градо-
начальн., 19.
— Адръ Серг., ка. Градонач-
альническая, 19.
— Ал-ѣй Дем. Прохоровская,
31. Дмвл. 228.
— В. Новосельскаго, 90.
— Вас. Ив., кс. Жуковского,
11. Ст. кас. госуд. банка.
— К. М. Коблевская, 9. Орл.
хирург. клин. Новор. у-та;
центр. амб. Нов. у-та;
гимн. М. С. Панченко;
практ. вр.
— Ман. Ив., ич. Коблевская,
15. Секрет. правл. о-ва до-
мосовлад.
— Мих. Діон., куп. 2-й г.
Московск., 159. Тѣлф. 50-85.
Гласн. гор. думы; торг. де-
путатъ гор. упр.; ресторат.;
предс. пересыпск. комитета
о-ва пом. бѣднымъ; о-во
трактиросодерж.; 3-е гор.
по налогу съ недвижимаго
имуш. прис.; предс. о-ва
пособ. бѣдн. на Перес.;
попеч. куляльн. у-ща № 59.
— Никл. Ал-ѣев., кап. Нѣ-
жинская, 41. 60-ый лѣх.
Замосцкій полкъ.
— Сем. Ал-ѣев., ттс. Спири-
доновская, 14. 60-ый пѣх.
Замосцкій полкъ.
— Филип. Георг. Дерибасов-
ская, 1.
Бѣлякевичъ, Терент. Дм. Яко-
влева, 16. Дмвл. 335.
Бѣляковъ, Ив. Вас., сс. д-ръ
м-щ, 4-я ст. паров. трамв.,
зд. кад. корп.; 1-й оф. фл.
Ст. вв. кал. корп.
Бѣлянкина, Циц. Як. Базар-
ная, 49.
Бѣсядовская, Евг. Вас. Рас-
кидайловская, 19. Гимн. Е.
С. Александровой.
Бѣсядовскій, Адръ Алекс.
днн. Раскидайловская, 19.
Уѣздн. земск. упр.

- Бѣсядовскій, А. А. пдпак. Ба-
зарная, 40. 59-я пѣх. Любл.
полкъ.
Бѣтковская, Мар. Ад., днн.
Новосельскаго, 37.
Бѣтковскій, Генр., днн. Кара-
гозова, 30.
«Бюлеръ, бр.», Уцвиль, — см.
отд. 2-ой рубр. «Машины»
Бюльцингслевенъ, Ферд. Карл.
Лавочная, 25. Дмвл. 132.
«Бюро помощи присяжн. по-
вѣрен. при съѣздѣ миро-
выхъ судей», — см. отд. 2-й
рубр. «Юридик. бюро»
Бютнеръ, М. Г. Ремеслен-
ная, 20. Акц. о-во Любл.
маслоб., бывш. Килера.
Бялецкій, Сем. Іос., ка. Штут-
лица, 14. Почт. конт.
Бяликъ, И. Коблевская, 27.
Парикмах.
— К. Б.-Арнаутская, 6. Тафн.
13-87. Кондит. и пекарня.
— Ханм. Нахм. Вагнеровскій
пер., 4. Тафн. 48-36. Кни-
гозад. и тип. «Морин»; евр.
палест. комит.; о-во вза-
имн. вспомош. приказ-
евр.; комит. о-ва любит.
евр. языка; о-во распр.
просв. между евр.; евр. ан-
тев.-науч. о-во.
Бялковскій, Эл., ижк. Латке-
роновская, 24. Тафн. 42-10.
Управл. акц. о-ва «Са-
менъ и Гальскес»
Бялоглошскій, А. З. Суво-
ровская, 104. Ант. А. М.
Клистера.
Бялокуръ, Адръ Север. Ма-
нежная, 34. Бар. столъ гор.
упр.; чл. попеч. сов. евр.
болн.; ром. sanit. попеч.
Бялоскорскій, Ян. Федикс-
ге. Книжеская, 9. Контр-
пал.; од. отд. центр. ком.
моск. сов. дѣтск. приют.
Бялосуненскій, Еве. М. Деггар.
8. У-ще А. М. Гуревичъ; чл.
комит. о-ва взаимпом. учнт.
евр. Новорос. края.
— Л. Карангозова, 32. Город.
6-ти классн. у-ще.
Бялый, Исая Ос. Театраль-
ный пер., 10. Фабр. писче-
бумажн. приналл. Г. А.
Левинсонъ.
— Іосъ Абр. Базарная, 120.
Бяльницкій-Бируля, Вич. Андр.
днн. Болгарская, 82. Уѣздн.
земск. упр.

В.

Вабникъ, Лейбъ Фриш. Б.-Ар-
наутская, 63.
Вавилова, Над. Мих. Ризов-
ская, 17. Дмвл. 238.
Вавиловъ, Вяч. Дм. Базарная,
32. Тлфи. 27-13.
— З. Г. Спиридоновская, 8.
Тлфи. 34-82. Трактиръ;
о-во трактировлад.
— Леонт Матв. Юрьева, с. д.
Дмвл. 334.
Вавиловъ, Н. Пушкинская, 74.
Тлфи 34-86.
Вавиловъ, Вяч. Дм. Базарная,
32 Технич. о-во.
Вавресюкъ, Влад. Ив. Жуков-
скаго, 11. Директ. госуд.
банка.
Вавровскій, Ф. Скобелева, 5.
Обуви маст.
Ваврушевичъ, Станисл. Юс.
Божакина, 30. Страх. о-во
«Россія».
Ваге, Дора Юл. Прохоровская,
43.
Вагнеръ, Ан. Арт. Книжеская,
33.
Фон-Вагнеръ, Ад. Вильгельм.
Ланжеронская, 26. о-во
покров. безпріютн. дѣтямъ,
Евангел. болн.
Вагнеръ, Ант. Людвиг. Книже-
ская, 2. гор. химич. лабор.
Ив. Готл. Елисаветинск., 1.
Ив. Карл. дмн. Нарышкин-
скій сп., 18.
Ив. Мих., тте. Елисавет-
градскій пер., 8. Канц. од-
град.
— Оскар. Альберт. Гоголя,
9. Одес. гор. кред. о-во.
Wagner, W., Esslingen, —
см. отд. 2-ой рубр. «По-
суда».
«Вагнеръ Вилл.», т. д., — см.
отд. 2-ой рубр. «Швейная
машинъ», «Парфюмерія».
Вагулинъ, Серг. Вас. Фран-
цузскій бульв., 19. Т-во
Н. Л. Шустова съ с-ми.
Валонъ, Алдръ Андр. Попеч. о
нед. учен. ком. уч. Импер.
Николая I.
Валахъ, Екатерининская, 27.
— Алдръ Алдр. кс. Ново-
сельскаго, 75. Коммерч.
у-ще Имп. Николая I-го
вотеч.
Валовскій, С. А. Маразлиевск.,
10. Тлфи. 20-15.
Валонскій, Юст. Евтих. Пет-
ра Великаго, 8. Пмщи.
прис. пов.
Валео, А. Г. Малый пер., 6.
— Як. Спирид. Жуковского,
40.

Вайбе Файв. Ишк. Прохоров-
ская, 14.
Вайзель, Вольфъ Мордк. Нѣ-
жинская, 3.
Вайзеръ, Моис. Бор. Москов-
ская, 39. Т-во сахара-ра-
фин. зап.
Вайманъ, Андр. Андр., шт.-
кап. Земская, 22. 59-ый
пѣх. Любл. полкъ, Дмвл.
305.
— Дм. Ан. Удѣльный пер., 7.
— Г. Суворовская, 95. Про-
извод. пряник.
— Идель С. Н.-Базарный пер.,
3.
— Над. Андр. Базарная, 6.
Ваймеръ, Алдр. Эберг. Бол-
гарская, 86.
— Пав. Филип. Лыманная, д.
Якутовичъ. Т. д. Н. А.
Шретеръ,
Вайнбергъ, А. А. Нѣжинская,
17. Русск. торг.-промышл.
бнсь.
— А. Б. Б.-Арнаутская, 83.
— Адольфъ Самойл. Б.-Ар-
наутская, 89. Аг.-ком. конт.
Гуго Грунертъ.
— Берко Герш. Б.-Арнаут-
ская, 83.
— Влад. Мѣшанская, 29.
— Гед. Старопортофранков-
ская, 79. Дмвл. 225, 277.
— Д. Ришельевская, 39.
— Ефим. Марк. Ришельев-
ская, 21. Бухг. т. д. «И.
Ратнеръ и с.».
— Ех. Дер. Нѣжинская, 17.
— Зусъ Юдж. Суворовская,
49.
— Ицко Нуг. Вѣшивая, 112.
— I. M., д-ръ. Ришельевская,
10. Санит. петроп. попечит.
Телеф. 36-90. Вр. спеціал.
по зубн. бол. Зубоврач.
шк. д-ра И. И. Марголина;
тов. предс. одонтол. о-ва.
— Кл. Вен. Пушкинская, 46.
Вр. пои амбул. Кр. Кр.
Желез. у-ще о-ва «Трудъ»
— М. Г. Ольгиевская, 8. Гимн.
В. И. Голдинъ.
Вайнбергъ, Мих. Семен. Ро-
зумовская, 18. Бухг. аг.-
ком. конт. Гуго Грунертъ.
— М. Д. Земская, 4. Телефи.
99-74.
— М. М. Кондратенко, 40.
Азовско-Донск. ком. б-къ.
— Нех. Лаз. Полтав. поб., 47.
Дмвл. 273.
— Нух. Дув. Земская, 4.
— Сам. Сух. Мѣшанская, 29.
Тлфи. 43-43. Блин. Дмвл.
169.



Вайнбергъ, С. И. Суворовская,
113. Акуш.
— Шм. Шул. Полтавской поб.,
47. Тлфи. 36-35. Дмвл.
208.
— Элк. Шмуд. Суворовская,
24.
— Юда Арон. Б.-Арнаутская,
83.
— Янк. Ар. Книжный пер.,
Вайнбергъ-Бродская, К. Абр.
Ришельевская, 8. Евр. жен.
проф. у-ще о-ва «Трудъ».
«Вайнбергъ, М. Л.», Ченсто-
ховъ, — см. отд. 2-ой рубр.
«Металл. изд.».
Вайнблатъ, М. Базарная, 45.
Скл. мѣшк.
— Нафт. Борох. Ул. 19 фев-
рала, 23.
Вайнбломъ, С. Базарная, 60.
Заготов. маст.
Вайнбоймъ, М. Ковная, 20.
Апт. магаз.
— Руз. Нафт. Мѣшанская, 10.
Дмвл. 169.
Вайнгудъ, И. М. Петра Велик.,
33. Зубн. вр.
Вайнгуртъ, Абр. Зельм. Куз-
ничная, 39. Тлфи. 43-92.
— А. С. Дерибасовская, 9. Те-
леф. 43-92.
— Абр. Исаак, прис. пов. Ба-
зарная, 55. Тлфи. 29-53.
Тов. предс. молдав. ссу-
до-сберег. т-ва.
— Абр. Моис. Пантелеймонов-
ская, 1. Тлфи. 28-37. О-во
для доставл. средств. без-
платн. профес. у-щу учр.
М. И. Глазеръ-Дзюбинъ.
— Ар. Сам. Канатный пер., 2.
2-е одес. о-во вз. кред. Тем.
52-51. Канд. чл. прав. о-ва
взим. раб. конт. труда;
канд. чл. сов. одес. ссудо-
сбер. т-ва «Трудъ и сбере-
женіе».
— А. Екатерининская, 35. Те-
леф. 28-74.

У. ЛАНДЕСМАНЪ. Большой выборъ мужскаго, дамскаго, дѣтск. и форменнаго платья. ПРИЕМЪ ЗАКАЗОВЪ. Улица Кондратенко, д № 4С. Тел 5-76. ЦѢНЫ ОПТОВЫЯ. Въ магазинѣ лифтъ.

- Вайнгурть, Б. М. Пантелеймоновская, III. Профес. у-ще М. И. Газеръ-Дзюбинъ.
- Влад. Моис. Б.-Арнаутская, 6. Русско-Аз. банкъ.
- Гл.-Юд. Мош. Хуторская, 78. Дмвл. 14, 321.
- Клара (Хая-Фейга) Бор. Каватный пер., 2. Дмвл. 32, 101.
- Л. Староръзничная, 24. Скл. овса и сѣна.
- Моис. Шм. Греческая, 32.
- Мех. Мах. Б.-Арнаутская, 59.
- Рив. Абр. Ул. 19-го февраля, 14.
- Роз. Исаак. Базарная, 55. Тлфи. 29-53. Дмвл. 10, 87, 232, 260, 344.
- Фр. Шмуд. Староръзничная, 24.
- Вайнгурть-Вольфензонъ**, Григ. Мойс. Балковская, 102. Дмвл. 22.
- Вайдрахъ**, Алдр. Моис. Ришельевская, 39. Таф. 67-83. Пом. прис. повѣр.
- Гр. Мойс. Полтавск. поб., 27. Тлфи. 49-18. Лечеб. д-ра Фришмана.
- Вайнерманъ**, Л. Мордж. Греческая, 17.
- Вайнеръ**, Базарная, 49. Апт. М. А. Колтакчи.
- Б. Конная, 17. Меблированная комн.
- Бор. Мойс. Слободская, 39-41. Дмвл. 262.
- Д. Б.-Арнаутская, 100. Постоял. дворъ.
- Д. И., куп. 2-ой г. Ришельевская, 24. Тлфи. 3-69. Скл. пишущ. маш.
- И. Ул. 19-го февраля, 23. Обувн. маст.
- Г. Греческая, 20. Водопроводная маст.
- Иос. Борис. Городская, 50. Дмвл. 68, 296.
- Иос.-Б. Симх. Скобелев.
- Л. Б.-Арнаутская, 84. Меблированная комнаты.
- Вайнеръ**, М. Треугольный пер., 16. Молочн.
- Малка Мошк. Тодорова, 21. Дмвл. 294.
- Марк. Зельм. Б.-Арнаутск., 93. Т. д. «Л. С. Левинъ и А. Б. Шаниръ»
- Мих. Вольк. Старопортофранковская, 135.
- Н. М. Скобелева, 23. Тлфи. 32-41. Фармак. химико-бакт. лабораторія.
- Ср. Ар. Колонтлевская, 32. Заготов. маст.
- Ханм. Абр., куп. 2-ой г. Успенская ул. № 28. Тлфи. 30-73. Молочная.
- Юд. Ис. Греческая, 20.
- Вайнеръ-Шликъ**, П. С. Мельничная, 8. Тлфи. 51-12. Акушер. и массаж.
- Вайзовъ**, Соня. Болгарская, 27. Парикмах.
- Вайкусъ-Колмеръ**, Иос. Нахм. Ришельевская, 88.
- Вайлаудъ**, И. М. Петра Велликаго, 33. Зубн. вр.
- Вайманъ**, Г. П. Полтавской поб., 48. Прачечная.
- А. Розумовская, 32. Преп. стеног. искус.
- Е. В. Базарная, 93. Акуш., массаж.
- Ицк. Арон. Базарная, 46.
- Вайновичъ**, Дм. Никл. Театральный пер., 3.
- Вайнрубъ**, Лейд. Нух. Гимназическая, 17.
- Вайнсбейнъ**, Мееръ Мошк. Мѣщанская, 38.
- Вайнтраубъ**, А. Преображенская, 33. Таф. 66-44. Типогр.
- Б. Успенская, 44. Ювел. маст.
- Г. Троицкая, 45.
- Д. С. Софиевская, 16. Тлфи. 26-08.
- Ж. Ш. Пушкинская, 55.
- Из. Дав. Софиевск., 16. Русско-Аз. банкъ.
- Г. Вознесенскій пер., 9. Хлѣбная торг.
- Л.-Э. М., куп. 2-ой г. Преображенск., 40. Тафн. 44-64. Золот. и серебр. издѣл.
- Меер. Янк. Успенская, 101.
- Э. Ришельевская, 29. Золот. и серебр. издѣл.
- Вайнтраубъ - Реймеръ**, Авр. Шм. Дегтярная, 3.
- Дуа. Шл. Софиевская, 16. Тлфи. 67-46.
- Вайнтробъ**, Э. Красный пер., 6. Модн. маст.
- Вайнтрубъ**, Ханм. Ицк. Костецкая, 30.
- Вайфельдъ**, Г. Базарная, 77. Ювелирная маст.
- Вайцвайгъ**, Еф. Иос. Пушкинская, 30. П о-во взаим. кред.
- Кон. Абр. Греческая, 35. Тлфи. 19-24. Ицк.-мех.
- Еф. Кон. Княжеская, 2. Акц. о-во «Сименъ и Гальске».
- Вайцельбоймъ**, А. Колодезный пер., 4. Красильня и прачечная.
- Вайшенкеръ**, И. Средня ул., № 12. Табачная и писчебумажи. торг.
- Роз. Алдр. Базарная, 13. У-ще А. М. Гуревича; ком. у-ще К. С. Гефтеръ.
- Вайшпнокъ**, Алт. Авр. Дерibasовская, 16.
- Вайштейнманъ**, М. Л. Суворовск., 105. Тлфи. 15-08. Посудн. торг.
- Вайштейнъ**, А. Б.-Арнаутск., 48. Заготов. маст.
- Абр. Вольф. Госпитальный пер., 6. Металлург. гноад. и провод. зав. ниж. А. О. Шполянскаго.
- Вайштейнъ**, А. С. Госпитальный пер., 6. Бухг. ска. плат. Х. Маркова.
- Амш. Айз. Успенская, 125.
- Анна Марк. Княжеская, 35. Сиб. торг. б-къ.
- Ар. Новосельскаго, 76. Тлфи. 32-67. Стол. маст.
- Б. Преображенская, 47. Апт. магаз.
- Б. Успенская, 18. Бак.-таб. торг.
- Бейла Гершк. Градоначальническая, 22. Дмвл. 72.
- Бур. Берк., куп. 2-ой г. Скобелева, 6. Тлфи. 1-04. Биржевой макл.
- В. Базарная, 94. Парикмах. маст.
- Влад. Абр. Базарная, 85. Компан. Зингеръ.
- Г. Балтская, с. д. Опт. ска. грамм. Р. У. Брутманъ и Р. А. Коллинъ.
- Гершъ Берк. Бѣлинскаго, 20. Тлфи. 48-44.
- Гершъ Шулим. Балковская, 30. Дмвл. 21.
- Д. И. Успенская, 87. Худож. ателье.
- Дав. Айз. Земская, 4.
- Дав. Ис. Спиридоновская, 31. Шляпн. маг. Глейзерманъ.
- Екатер. Ремесленная, 32. Дмвл. 307.
- Елиз. С. Успенская, 125. У-ще Ходоровой, ур. Ройзенбергъ.
- Еф. Мар., кс., д-ръ мед. Садовая, 6. Тлфи. 25-54. Женск. хирург. дель; морск. врач.-наблюд. ст.; евр. больн.; прак. врачъ; загл. бактер. лаборат. одес. к-р.; гимн. Гевельдъ; техн. о-во.
- Зельм. Нут. Успенская, 60. Тлфи. 41-04.
- Исаак. Мойс. Екатерининская, 18. Галант. торг. Х. С. Кернера.
- Иоан. Наум. Преображенская, 17. Тлфи. 27-45. Лечебн.; практ. вр.
- Иоан.-Х. Берк. Суворовская, 117.
- Иосъ Амш. Екатеринин., 76. Тлфи. 41-80.
- Лейба Меер. Приморская, 99.
- Лейн. Гершк. Суворовская, 109.
- М. Базарная, 83. Водопроводн. и бетон. маст.
- М. Торговая, 32. Фогографія.
- М. Тираспольская, 12. Таф. 40-20. Обувн. торг.
- М. Суворовская, 115. Посудн. торг.
- М. Л. Екатерининская, 47. Массаж., оспопр. и фельдш.
- М. М. Тираспольская, 16. Тлфи. 39-12. Агент. к-ра.



Вайштейнъ, М. Ш. Ремеслен-
ная, 11. Купеч. банкъ: проф.
о-во приказч.
— Мар. Абр., ж. вр. Садо-
ная, 6. О-во вспом. нужд.
уч. въ гимн. А. Э. Генцельдъ.
— Мих. Мѣщанская, 33. Портъ
маст.
— Мих. Пет. гс Успенск., 16.
Финанс. отд. гор. упр.;
гимн. Ю. А. Соколовой;
гимн. Е. С. Александровой;
общ. евр. проф. уще; о-во
взаимн. вспомоц. труж.
муз. дѣла; пр. им. Насл.
Цесар. Алексѣя Никола-
евича.
— Мойш. Ханм. Суворовская,
117.
— Мона Шм. Суворовская, 45.
— Н. Мясоѣдовская, 9. Ма-
нуфакт. торг.
— Н. Военный сп., 13. Мяс-
ная, торг.
— Н. Запорожская, 19. Скл.
керос.
— Н. Шм. Мясоѣдовская, 38.
— Пав. Шлюм. Коблевская,
26. Мясная торг.
— Пер. Шмул. Ремесленная, 6.
— Р. З. Успенская, 62. Акуш.;
массаж., осповр.
— Рахм. Успенскій пер., 3.
— Принци. торг.
— С. Ланжероновская, 13. Та-
бачная торг.
— Сим. Льв. Скидановскій
пер., 7. Дмвл., 258.
— Сол. Абрам. Госпитальный
пер., 6. Управл. скл. плат.
Х. Маркова.
— С. Г. Ремесленная, 6.
— С. Г. Книжеская, 31. Женс.
уше М. И. Глазеръ-Дзю-
бинъ.
— Соф. Ив. Успенская, 16.
Муз. клас. Б. Я. Галка.
— С. М. Еврейская бол., прок.
врач.
— Сура Аб.-Ш. Божакина,
75. Дмвл., 26.
Ф. Госпитальный пер., 5.
Таб. торг. и буфетъ.
— Фав. Янкел. Коблевская, 26.
Дмвл.
— Фр. Скобелева, 6. Магаз.
красокъ.
— Фр. Кельм. Суворовск., 45.
— Х. Итальянскій бульв., 16.
Галантер. торг.
— Ханмъ. Юс. Базарная, 83.
Дмвл., 11.
— Ш. Торговая, 43. Писчебу-
маши. магаз.
— Ш. Шептой пер., 15.
— Шм. Месур. Мѣжинск., 20.
— Шм. Элиен. Тираспольск.,
25. Тлфи. 50-30. Дмвл., 23.
— Шл. Мойш. Б.-Арнаутск.,
119.
— Шм.-И. Срул. Б.-Арнаут-
ская, 8.
— Шуа. Прохоровская, 4. Ко-
жвен. торг.

Вайштейнъ, Шм. Герш. Ре-
месленная, 6. Тлфи. 54-29.
Пеньков. товары.
— Э. Б.-Арнаутская, 52. Меб.
стол. мастерск.
— Ю. Л. Ст.-Конная площ.,
7. Жестянная маст.
— Я. А., ник. Троицкая, 45.
Тлфи. 51-13.
— Я. Н. Воен. сп., 13, тех. конт.
Вайштейнъ, Н. И. Волко-
выскъ, см. от. 2-ой рубр.
«Мельницы».
Вайштокъ, Иц.-Л. Янк.-Э. Су-
воровская, 57.
— Л. И. Суворовская, 57.
— Н. Иц. Ул. 19 февраля, 17.
— Раф. Мориз. Прохоровск.,
— Я. Карангозова, 16. Юве-
лири. маст.
Вайштукъ, Абр. Хайм. Базар-
ная, 47. Тлфи. 44-76.
— Е. Ремесленная, 32. Тлфи.
16-93. Эпюдъхимич. про-
дукт.
— Шл. Ханм. Ремесленная, 32.
Тлфи. 16-93.
Вайтъ, Д. Базарная, 85. Ювел.
маст.
Вайтрихъ, I. А. Ул. 19 февр., 37.
Пекарня.
Вайсбандъ, О. М. Жуковски-
го, 35. Дѣтскіе наряды.
— С. Карангозова, 17. Часов.
маст.
Вайсбандъ-Итгарцъ, Суворов-
ская, 109. Акуш.
Вайсбантъ, М. Костецкая, 10.
Скл. угля и дровъ. Дмвл.
30, 123.
Вайсбейнъ, Григ. Дав. Понте-
леймоновск., 96. Дмвл. 122.
— Юсифъ Кельм. Тирасполь-
ская, 8.
— Мих. Ари. Воронцовск. пер.
8. О-во вз. кред. домовл.
и земл. Херс. губ.
— Мойс. Юсиф. Дегтярная, 10.
Вайсбейнъ-Борисова, Эмилія
Ос. Воронцовскій пер., 8.
Дмвл., 13, 34.
Вайсбергъ, Ар.-М. Юс. Успен-
скій пер., 3.
— А. Жуковского, 6.
— Б. Розумовская, 7. Мебел.
торг.
— Бор. Арон. Московская, 64.
Тлфи. 14-42. Анон. о-во
хим. прод. и маслоб.
— Дуня Инк. Треугольн. пер.,
120.
— Е. Мясоѣдовская, 6. Парик-
махерская.
— Изр. Бер. Витѣнная, 100.
Магаз. мрамора. над. Х. I.
Гомбахъ.
— И. А. Среднефонтанск., 76.
Тлфи. 40-96. Д-ръ химии.
— Исзак. Арнод. Ср.-фон. Т-во
хим. промыш.; техн. о-во;
элект.-тен. конт.
— Иегуд. Герш.-Айз. Преобра-
женская, 86. Тлфи. 39-95.
Скл. грамоф.

Вайсбергъ, Мин. Вольф. Мѣ-
щанская, 3.
— Н. М. Базарная, 21. Русск.-
яз. б-къ.
— Ол. Конст. Театральный
пер., 16.
— Розал. Яковд. Покровскій
пер., 9.
— С. Треугольн. пер., 14.
Обойн. маст.
— Сарра Наумовна, Скобеле-
ва, 43. Курсы газ. техники
— Ср. Герш. Витѣнная, 100.
— Ср. Янк. Б.-Арнаутская, 76.
— Ш. Успенскій пер., 3. Съѣс.
— Эйдля. Витѣнная, 100. Прод.
ковровъ.
— Як. Софиевская, 22. Книж-
но-газетн. кіоскъ.
— Я. Л. Балтская дор., 78. Тел.
99-46. Кирнич. зав.
— Я. Ф. Базарная, 78. Тлфи.
99-46. Кирнич. зав.
«Вайсбергъ и Комп.» (Райхъ-
тск.)— см. отд. 2-ой рубр.
«Черепица».
Вайсбергъ-Соскина, Д. Сред-
няя, 2. Зубн. вр.
Вайсбинъ, Зейд. Мошк. Б.-Ар-
наутская, 76.
Вайсблатъ, Ар. Авр. Канати.
пер., 3.
— Е. Б. Тираспольск., 6. Акуш.
— М. И. Коблевская, 29. Тлф.
40-04.
Вайсблахъ, Г. Ш. Александров.
прос., 15. Тлфи. 51-25. Скл.
железн. товар.
Вайсбликъ, Вол. Арон. Льв-
ная, 10.
Вайсблантъ, Абр. Мойс. Софи-
евскій пер., 9. Упр. муком.
М. Биберманъ.
Вайсбраудъ, М. Я. Успенская,
101.
Вайсбродъ, Зах. Мойс., куп.
2-ой г. Успенская, 101.
Тлфи. 23-61. Фабр. метал.
здѣл.
Вайсбрутъ, Ш. Успенская, 16.
Сапожн. маст.
Вайсбургъ, Мойш. Мордк. Со-
фиевская, 30.
Вайсбурдъ, Дав. Божакина, 24.
Посуд. г-ля.
Вайсбургъ, Дув. Зельм. Б.-
Арнаутская, 59.
Зэйсе, Алк. Фед. куп. 2-й гил.
Риншелевская, 5. Маг. зол.

У. ЛАНДЕСМАНЪ. Большой выборъ мужского, дамского, дѣтск. и форменнаго платья. ПРИЕМЪ ЗАКАЗОВЪ. Улица Кондратенко, д № 40. Тел 5-76. ЦѢНЫ ОПТОВЫЯ. Въ магазинѣ лифтъ.

- и сереб. надѣл.; выборы купеч. сослов.; 6-ое гор. расклад. прик. Дмвл. 40.
- Вайсенбергъ**, Хаи Зен. Софійская, 11.
- Вайсершмустъ**, Нех. Азр. Земская, 6. Т-во М. и В. Иссерлисъ.
- «Вайске Арно», Брайтенау**, — см. отд. 2-ой рубр. «Вага».
- Вайсманъ**, А. М. Пантелеймоновская, 16. 1-ое каз. евр. у-ще.
- Абр. Ф., куп. 2-ой г. Ришельевская, 69. Тлфн. 49-03 и 13-53. Лѣсн. торг. Дмвл. 220, 240.
- Г. Польскій сп., 6. Фабр. иск. мин. воль.
- Еф. Сам. Ремесленная, 9. Аптек. магаз.
- Ицко Иос. Сѣнная пл., 1. Дмвл. 291.
- Г. А. Скобелева, 43. Тлфн. 11-75. Част. повѣр. Дмвл. 237.
- Л. М. Б.-Арнаутская, 30. Скл. мельничн. маш. Л. Я. Ботвинника и И. Л. Теплицкаго
- Л. Ш. Прохоровская, 26. Лѣсол. зав. С. Ш. Воловова.
- Лев. Марк. Пантелеймоновская, 52. И. д. пом. раввина.
- М. М. Базарная, 49. Купеч. банкъ.
- Марк. Герш. Базарная, 49.
- Марк. Нухим. Карантинная, 10. Хлѣбн. конт. П. Гаузнера.
- Мошко Хаск. Конная, 11. Портн. маст.; проф. о-во дамск. портн. и модист.
- П. Г. Мѣшанская, 3. Тлфн. 49-76.
- Рев. Изр. Мельничная, 19. Дмвл. 156.
- Сам. Сем. Нарышенскій сп., 2. Обществ. евр. у-ще
- Тауба-Лев Соул. Дмвл. 237.
- Хава Ш. Скобелева, 40. Портняжн. приб.
- Хаск. Нахм. Книжеск., 26. Модн. маст.
- Ханмъ. Колодезный пер., 25. Бак.-таб. торг.
- Шейна Абр. Ришельевск., 69. Дмвл. 220, 240.
- Эля Ицк. Успенскій пер., 17.
- Як. Елисаветин., 4. Аптек. магаз.
- Янк. Юин. Пантелеймоновская, 10.
- Вайсманъ**, Ф. Базарная, 61. Бѣлошейн. маст.
- Вайсфельдъ**, Гершъ, Суворовская, 67. Скл. угля и дровъ.
- Герм. Срул. Б.-Арнаутск., 36.
- Ил. Ис. Б.-Арнаутская, 36.
- О-во взаимн. вспомош. приказ. евр.
- Вайсъ**, Абр. Дув. Б.-Арнаутская, 93. Скл. час. «Блехманъ, Я.».
- М. Ремесленная, 8.
- Пейс. Абр. Б.-Арнаутская, 98.
- Фед. Иосиф. Ольгивская, 21. Земск. б-къ Херс. губ.
- Джонъ Алексан. Нѣжинская, 5. Великобрит. консульство.
- Вайценблитъ**, Я. А. Базарная, 72. Токари. маст.
- Вайцманъ**, Овс. Альт. Троицкая, 5.
- Вайцманъ**, Песа. Комитетская, 15. Таб.-галант. торг.
- Симха Абрам. Тираспольская, 1.
- Вайцъ**, Ар. Срѣтенскій пер., 16. Тлфн. 23-83. Складъ керос.
- В. Колонтаевская, 10. Фотограф.; проф. о-во фотограф.-влад.
- Ек. Мих. Тираспольск., 16. Преп. музыки.
- Сим. Моис. Дерibasовская, 17. Довѣр. маг. М. Иткина.
- Х. Кондратенко, 23. Портняжн. мастерск.
- Вайцъ-Рабиновичъ**, А. М. Тираспольская, 34. У-ще—3-ья «Талмудъ-Тора».
- Вайшенблатъ**, Янк. Балтская дор., 83. Пивная; постоял. дворъ.
- Вайшенблитъ**, Ср.-Иц. Иос. Базарная, 47.
- Вакалопуло**, Напол. Ольгивская, 8. Табачн.-бакал. торг.
- Ваккеръ**, Е. Суворовская, 86. Меблир. комн.
- Э. М. Соборная площ., 4. Тлфн. 53-12. Аген.-ком. конт.; автомобил. гаражъ; предстан. о-ва автомобил. «Опель».
- Ваксеръ**, М. Успенская, 117. Меб.-стол. маст.
- Ваксманъ**, Ар. Дерibasовская, 18. Маст. дамск. портняж. цеха.
- Григ. Мих. Успенская, 62.
- И. Скобелева, 34. Сапожн. мастерск.
- Ш. Мастерская, 49. Складъ угля и дровъ.
- Ваксмуть**, Ант. Алдр. Спиридоновская, 7. Гимн. Ю. А. Соколовой.
- Ваксовъ**, В. Херсонская, 23. Тлфн. 32-50. Тор. зернов. продукт.
- «Ваксуинскіе горные заводы»**, о-во, — см. отд. 2-ой рубр. «Желѣзо», «Сталь», «Проволочный издѣлія», «Вилы и лопаты».
- Ваксъ**, А. Жуковского, 47. Мебельная мастерская.
- А. Пушкинская, 47. Портн.
- Ваксъ**, А. Коблевская, 19. Аптекарск. магаз.
- Дав. Иос. Прохоровск., 37. Электр.-техн. конт. бр. Берковичъ.
- Г. С. Коблевская, 19. Азовско-донск. ком. б-къ.
- П. Мисофдовская, 28. Столярная маст.
- Як. Мирон. Базарная, 45. Акц. о-во «Од. Баварія».
- «Ваксъ, Б.»**, Лодзь—см. отд. 2-ой рубр. «Сукно», «Реклама».
- Ваксъ-Букштейнъ**, К. Прохоровская, 37. Акуш. массаж. осп.
- Вакулинъ**, Никл. Фед., шт.-кап. Итальянскій бульв., 3. Воен. у-ще.
- «Вакуумъ Ойль Компанія»**, — см. отд. 2-ой рубр. «Масла», «Мазъ колесная».
- Вакхевичъ**, Е. Д. Нѣжинская, 66. Тлфн. 55-32.
- Валакъ**, Пасхвиль. Мадоросійская, 94. Ресторанъ.
- Валанчунасъ**, Ант. Ос. Пушкинская, 68.
- Валаръ**, Як. Дав. Ольгивская, 17. Технич. о-во.
- Валлахъ**, Саб. Гр. О-во заб. о дѣт.
- Валдманъ**, А. И. Екатерининская, 70. Тлфн. 30-39. Евр. больн.; практ. вр.
- Валдовскій**, Б. А. Преображенская, 31. Проф. о-во фотограф.-влад.
- Валевичъ**, Эл. Марк. Московская, 126.
- Валевскій**, Вацл. Павл. Божакина, с. д. Дмвл.
- Валенбергъ**, Куртъ Фран. Коблевская, 38а. Герм. конс.
- Валерій**, Герод. Пантелеймоновская, 58.
- Валикъ**, А. Я. Скобелева, 12. О-во пособ. бѣдн. евр. насел. на Молдав.
- С. А., куп. 2-ой г. Скобелева, 12. Тлфн. 5-27. Техн. конт.; о-во пособ. бѣдн. евр. насел. на Молдаванкѣ.
- Валицкій**, Ант. Григ., ген.-м. Херсонская, 42.
- Валичекъ**, К. П. Екатерининская, 21. Депо pianно.
- Пол. Пав. Карагозова. 21 Гимн. С. А. фонъ-Гирин-Браммъ; гор. дѣл. у-ще.
- Валиади**, Пет. Бѣлинскаго, 25. Тлфн. 47-56. Вин. маг.
- Валиадистъ**, П. Г. Бѣлинскаго, 25. Ренсков. погр.
- Валлеръ**, Л. Сабанѣвъ мостъ, 5. Тлфн. 48-00. Агент. ком.-мис. контора.
- «Walter Strakosch»**, Франц-фуртъ на-Майнѣ, — см. отд. 2-й рубр. «Краски».
- Валуева**, Ан. Фед. Коблевск., 13.

Валуевъ, Вас. Ив. Коблевск., 13. Спорт. круж. «Индоз».
 — Петр. Ив. Коблевская, 13.
 Т-во А. Кузнецова и Комп.
 Валуца, Марк. Ил. Коблевск., 2. Реал. у-ще В. А. Жуковскаго, гимна. Е. С. Пашковской.
 Вальдбергъ, Г. Б.-Фонтанъ, 16 станц., 45. Обувн. торг.
 Де-Вальденъ, Мар. Дм. Кузнецкая, 35. О-во вспомош. нужд. уч. мужск. гимна. с. р. д. им. М. И. Сяницкина; поч. попеч. гимна. С. А. фонъ-Гиршъ Браммъ; о-во вспомош. нужд. учащ. гимна. С. А. фонъ-Гиршъ Браммъ; предс. о-ва вспомош. нужд. учен. 2-й гимна.; женс. благотв. о-во; о-во вспомош. нужд. учащ. жен. гимна. А. В. Горъевой.
 Вальдеръ, М. П. Новосельскаго, 51. Арх.
 «Вальдесъ и Комп.», Прага-Варшавицъ, — см. отд. 2-ой рубр. «Металл. изд.»
 Вальдманъ, Абр. Московская, 44. Бак.-таб. торг.
 — Ил. Иск. Екатерининская, 70.
 — Н. Полтавской поб., 63. Обувн. мастерская.
 Як. Екатерининская, 101. Мучн. торг.
 Вальдъ, Ив. Ив., штурм. д. плав. Коблевская, 29.
 Вальдъ, Х. И. Столбовая, 7. Хлѣбная, торг.
 Валькотъ, Арт. Полтавской побды, 10.
 Вальневъ, Л. А. Андр. лиманъ, д. Амброжевича. Русск.-торг. промышл. б-къ.
 Вальперъ, Конст. Конст. Витшини, 72. Воен. у-ще; гимна. М. С. Панченко; гимна. А. Т. Малиновской; духовн. у-ще.
 Вальпъ, И. Уз. 19 февраля, 28. Бакал. торг.
 Вальсамаки, Ант. Екатерининская, 55. Свящ. греч. свято-троицк. деркан.
 «Валь-сентъ - Ламбертъ», — см. отд. 2-ой рубр. «Посуда».
 «Вальтерверке», Лейпцигъ Плагницъ, — см. отд. 2-ой рубр. «Машинны».
 «Вальтеръ А. Вудъ», — см. отд. 2-ой рубр. «Землед. ор.».
 Ант. Карл. Город. попеч. о дѣтск. пріют.
 Гетр. Од. Жен. кал. у-ще «жюно-рус. нѣм. о-ва».
 Вальтеръ, Ол. Карл. Херсонская, 64.
 — От. Карл., кс.; вр. Новосельскаго, 59. Тлфн. 2-67.
 И. д. ст. вр. Павл. гор. глазн. леч.; инст. И. Николая I; городов. попеч.

дѣтск. пріют.; офтальмолог. о-во; прак. вр.; о-во искус. мнн. водъ.
 Вальтеръ, П. А. ордин. проф., дсс. Троицкая, 13. Тлфн. 11-34. Импер. Нов. у-ть; Директ. диагн. клин. Новорос. у-та; инст. Имп. Николая I; практ. вр.
 «Вальтеръ Спенсеръ и Комп.», Парижъ, — см. отд. 2-ой рубр. «Сталь», «Инструменты».
 Вальтонъ, Дж. Кил. Приморская, 89.
 Вальтухъ, I. А. Ланжероновская, 32. Тлфн. 16-24. Ортопедич. инст.; практ. вр.
 — К. Л. Екатерининская, 24. Зубн. вр.
 — Д. Прохоровская, 48. жес-тин. зав.
 — Леонъ Григ. Успенская, 25. О-во взаим. торг. агент.
 — Людв. Як., куп. 2-ой г. Успенская, 37. Тлфн. 7-17; 59-71. Бирж. мака.; котир. комм. бирж. комит. Дмвл. 210.
 Фонъ-Вальцеръ, М. Ф. Отрадная, д. Голубанъ. Гим. В. Н. Масловой и М. Н. Градской; о-во вспомош. нужд. учениц. при гимна. В. Н. Масловой и М. Н. Градской. Дмвл. 315, 336.
 Вальтъ, А. Суворовская, 48. Молочная.
 Вальцова, Ф. Екатерининская, 101. Хлѣбн. торг.
 Вальцъ, Алдръ Алдр. Колонтаевская, 65. Музык. кл. Л. Фрайфельдъ; регентско-учит. курсы Н. Ф. Марченко; 2-я мужск. гимна.
 — Е. В. Колонтаевская, 65. Сид. каз. вян. лавки.
 Вальчевскій, I. Ю.. Крымская гостиница, Свободн. мостъ, 1. Тлфн. 9-93 и 47-08. Пронзв. инт. крупн. «Здоровье».
 Вальяно, Георг. Спирид., гс. Жуковскаго, 10. Главн. скл. таможен.
 Валякъ, Иуст. Мастерская, 3. Бакал. торг.
 Вангелато, Герас. Никл. Красный пер., 3.
 Вандеръ, Г. Садиковская, 46. Портняжн. маст.
 Вандора, Ант. Андр. Книжесвля, 34.
 Вандоросъ, Гер. Ив. Малый пер., 5.
 Вандраушъ, Фр. Херсонская, 48. Парикмах.
 Вандрачекъ, Григ. Нарц., кс. инж. Новосельскаго, 51. Телеф. 38-40. Коммерч. училище Императора Николая I; гимна. А. В. Горъевой; педагог. о-во взаимног.; техн.

БОРЖОМЪ

Превосходная
ЛЪЧЕБНАЯ И
СТОЛОВАЯ ВОДА.

о-во; попеч. о недост. уч. комм. у-ща им. Имп. Николая I; о-во забот. о дѣт.
 Рансиль, Ан. Фед. Черноморск., 4. О-во контор. тр.
 Ванцевъ, Вас. Ив. Успенская, 83. Т-во м-ръ Н. Н. Коншина.
 — Ив. Тим. Успенская, 83.
 «Van-Houten, C. I. & Zoon, Weesp», — см. отд. 2-ой рубр. «Какао».
 Ванъ-деръ-Гагенъ, Рене Эмиг. Маразлиевск., 28. Тлф. 29-11. Коммис. всѣхъ франц. страх. о-въ по аваріямъ. Вице-предс. бельг. благ. о-ва.
 — Эм. Маразлиевская, 28. Инж. при од. трамвай.
 Ванъ-деръ-Бохтъ, Нарышкинскій сп., 16. Довѣр. завода Беллино-Фенд.
 Ванъ-деръ-Шкруфъ, Алдръ И. Кондратенко, № 8. Гор. станц. ю-зап. ж. дор.; вегетар. о-во.
 — Ал-ѣй Алдр. Гоголя, 7. Сотрудн. «Одес. Нов.»
 Ванъ-Ксербергенъ, Алекс. Антонов. Херсонская, № 8. Русск. дун. пар.
 Ванъевичъ, Евд. Нил. Понятовская, 18. Дмвл. 214.
 Ванякъ, Г. А. Троицкая, 7. Тлфн. 51-23. Типо-литогр.
 — Я. Приморская, 61. Мясная торг.
 Ваняръ, А. Пантелеймоновская, 30. Тлфн. 24-77. Тракт. «Коммерч. биржа».
 — Ар. Абр.-Юс. Пантелеймоновская, 112.
 Ваняръ, Б. А. Пантелеймоновская, 30. Сист. крас.
 — В. В. Приморская, 93. Тлфн. 20-15.
 — Ник. Григ. Запорожская, 6. Дмвл. 95.
 — Пинх.-Абр. Юс. Покровскій пер., 15. Тлфн. 14-64. Трактирн. завед.
 — С. Уз. 19 февраля, 60. Чайн. трактиръ.
 Варава, Анаст. П. Городская, 56. Обувн. торг. Дмвл. 69.
 Варавина, Нѣжинская, 1. Кондитор.

У. ЛАНДЕСМАНЪ. Большой выборъ мужскаго, дамскаго, дѣтск. и форменнаго платья. ПРИЕМЪ ЗАКАЗОВЪ. Улица Кондратенко, д. № 40. Тел. 5-76. цѣНЫ ОПТОВЫЯ. Въ магазинѣ лифтъ

Варанина, Мар. Георг. Костен-
кая, 17, Дмвл. 17, 123.
Варвагъ, А. I. Тираспольская,
24.
— М. Балковская, 6. Бак.-таб.
торг.
— П. Б.-Ариутск., 72. Акуш.
массаж.
Варваровъ, Ин. Петров. Во-
ронцовская, 94. Дмвл. 54.
Варвати, Паи. Ник. Военный
сп., 8.
Варбаничъ, Ин. Еф., инж.-тех.
Коблевская, 31.
Варгавтикъ, А. И. Херсон-
ская, 32. Тлфи. 27-59. Прак.
вр.
— Макс. Ин. Базарная, 10.
Тлфи. 60-31. Глав. конт.
газ. «Одесскія Новости».
— Маркъ Як. Спиридоновск.,
8.
— Н. Лютеранскій пер., 4.
Аптек. магаз.
— Ранса Никл. Базарн., 10.
Тлфи. 60-31. Главн. конт.
газ. «Одесскія Новости».
Варгулевичъ, Сер. Григ. Юж-
ния, 5. Телегр. к-ра.
Варданичъ, Арт. Мовс., прч.
14-го Стрѣл. полка. Нѣ-
жинск., 5. Акт. о-во «Ген-
ри Редереръ».
Варадиюкеничъ, Ал-ѣй Ал-ѣев.,
шт.-кап. Полтавской поб.,
18. Штабъ 4-й стрѣл. бриг.
Вареникъ, Г. Т. Пантелеймо-
новская, 101. Казнач. ссу-
до-сберег. и вспомог. кас-
сы служ. въ торгово-пром.
т-вѣ А. К. Дубинина.
— Ин. Фед. Мельничная, 59.
Дмвл. 157.
Варешъ, Мар. Афан. Усагова,
21. Дмвл. 307.
Варзиръ, Ноя. Лейвиев. Мя-
соѣдовская, 32.
Варкентинъ, Генр. Коблевская,
30. О-во студ.-нѣмц.
— П. Херсонская, 23. Предс.
о-ва студент.-нѣмц.
Варковичскій, Я. М. Троицкая,
10. Тлфи. 35-72.
Варкулова, Елиз. Никл. Ро-
жественскій пер., 3. Финан.
отд. гор. упр.
Варласть, П. Военный сп., 6.
Парикмахерская.
Варле, Влад. Никл. Софиев-
ская, 14. Тлфи. 67-09.
Варначевъ, Никл. Никл., ттс.
Конная, II. Окр. пробир-
ное упр.
Варнеке, Бор. Вас., ордин.
проф., сс. Коблевская, 19.
Имп. Нов. у-тъ; высш.
женск. курсы; театр, шк.
Е. А. Мочаловой; истор.-
филог. о-во при Императ.
Новорос. у-тъ; Император.
од. о-во истор. и дрвин.;
предсѣдат. педагогич. сов.
гима. С. А. Верцинской;

о-во вспомоц. нужд. учен.
гима. С. А. Верцинской.
Варноватый, Ицко. Костенская,
24. Бак.-таб. торг.
— Ф. А. Балтская д., 77.
Тракт.
Варновицкій, Троицкая, 10.
Тлфи. 7-12. Совл. «Техни-
ческій домъ».
Варпанова, Ан. Нѣжинская, 17.
Вартановъ, А. Коблевская, 23.
Парикмах.
— В. Средняя, 37. Хлѣбная.
— I. Екатерининская, 40.
— М. Кондратенко пл., 1.
Фруктов. торг.
Вартанянцъ, Е. Херсонская, 34.
Вартанъ, О. Картамышевская,
26. Хлѣбн. торг.
Вартельскій, Х. Прохороновская,
27. Сапожн. маст.
Вартеръ, А. Тираспольская, 24.
Пронав. дор. и охотн. из-
дѣл.
Вартманскій, Дм. Ин. Военный
сп., 6.
Вартоянцъ, Е. Конная, 16.
Молочн.
Вартъ, Адольф. Эрнест., ка.
Манежная, 34. Телеграфн.
конт.
Варунъ-Секретъ, Вѣра Павл.,
днн. Институтская, 9.
— Л. П. Нар. у-ше № 57.
«Вархиверъ, Я», Лодзь, — см.
отд. 2-ой рубр. «Мануфак-
тура».
Варшавская, Берта Бор. Пуш-
кинская, 58. Тлфи. 38-41.
У-ше С. И. Ландау.
— Мар. Бор. Пушкинская, 58.
Нар. у-ше С. И. Ландау.
— Гитля Шем. Пушкинская,
58. Тлфи. 38-41.
— Марія Бор. Пушкинская, 58.
Тлфи. 38-41. Дант.; у-ше
С. И. Ландау; одонтолог.
о-во.
— С. Комитетская, 15. Хлѣбн.
— Ф. М. Тираспольская, 13.
Акуш.
— Э. Б. Суворовская, 82. Прич.
«Варшавск. Асфальтовая Ком-
панія и фабрика кровельн.
толя, бывш. инж. Спорнаго»,
— см. отд. 2-ой рубр. «Ас-
фальтъ и толя».
«Варшавская столярная мастер-
ская», — см. отд. 2-ой рубр.
«Столярныя мастерск.».
«Варшавская Хим. Laborato-
ри» — см. отд. 2-ой рубр.
«Парфюмерія».
«Варшавск. Балт. и Провол.
зав», зап. о-во, — см. отд.
2-ой рубр. «Проводочн. из-
дѣл.», «Глозди», «Цѣпн».
Варшавскій, А. И. Троицк., 31.
Тлфи. 33-39. Предс., «Т-ва
Нобель».
Варшавскій, Ал-ѣй Эм. Троиц-
кая, 4. Пшми. прис. пов.;
Бессар. Таир. зем. б-къ.
— А. И. Троицкая, 31. Тлфи.

33-39. Предс. т-ва «Нобель».
Варшавскій, Б. С. Б.-Ариут-
ская, 36. Тлфи. 14-90. Фабр-
скл. бутыл.
— Григ. Бор. Пушкинская, 58.
Тлфи. 38-41. Практ. вр.
— Герм. Мойс. Новосельско-
го, 93. Тлфи. 31-90. Повив-
никола при Павл. родильн.
пріютъ.
— Гер.-Шм. Лейд. Шалашный
пер., 1. Тип.-лит. С. Ал-
германа.
— Гр. Ис. Колонгаевская, 57.
Лит. магаз.
— Григ. Мойс. Новосельского,
93. Павл. род. пріютъ о-во
призр. млад. и род.; практ.
вр.
— Зельм. Юс. Княжеская, 20.
— Ин. Ин. Пироговская, 3.
— Ис. Юн. Жуковского, 31.
Гл. бухг. и дов. Русско-
аз. б-ка, о-во взаим. о пом-
служ. кред. учр.
— Юйна Ис. Пушкинская, 59.
— Левъ Абр. Успенская, 109.
Об-во для прод. изд. рус-
металлург. зап.
— Моти Ицк. Б. Ариутск., 85.
Тлфи. 13-48. Табачн. торг.;
коммис. по разд. пособ.
топл. и машы бѣдн. евр.
Дмвл. 4, 10, 33, 91, 96, 281,
236, 341.
— Кис. Янк. Княжеская, 4.
— Нис. Шем. Розумовская, 10.
— П. М. Садоная, 21. Тлфи.
21-11. Практ. вр.
— Сем. Лаз. Театральн. пер-
16. Тлфи. 12-31. Прис. пов.
Предсѣд. прав. ремес. ссу-
до-сберег. тов. «Мелк. Кр.»
— Ю. М. Херсонская, № 54.
Предсѣдат. ссудо-сберегат.
торгово-пром. т-вѣ А. К.
Дубинина.
— Я. Пушкинская, 77. Портн.
«Варшавскій Химич. Заводъ»,
— см. отд. 2-ой рубр. «Хи-
мич. продукты».
«Варшавское Страх. отъ огн.
О-во», — см. отд. 2-ой рубр.
«Страх. о-ва».
Варшавчикъ, И. П. Херсонск.
10. Тлфи. 32-90. О-во блго-
гоустр. Молдаванки. Дмвл.
65.
— Эл. Файв. Мельничная, 18.
Дмвл. 157.
Басерманъ, Ант. Успенская, 61.
Обуви. торг.
— Юс. Лейб. Базарная, 12.
— Марк. Гр. Почтовая, 6. И-о
о-во взаимн. кред.
— Мойс. Ицк. Скобелевъ, 28.
— Цаль Нух. Мельничная, 2.
Басерфиреръ, Я. Московская,
117. Обуви. маст.
Басерштейнъ, Берко Соул. Ул.
19 февр., 49. Русско-аз.
б-къ.
Басеръ, Ханмъ Мен. Суворов-
ская, 6.

Василаки, Георг. Базарная, 2. Бак.-таб. торг.
Василевичъ, Зах. Леон. Малороссійск. сп., 6. Одес. казн.
Василевскій, А. Екатерининск., 6. Прачечная.
 — Григ. Васил. Зд. общежит при технич. жел.-дор. у-щѣ; правлен. попеч. этого у-ща.
 — Карл. Франц. Жуковскаго, 22. Прачечи.; прачечи. и
 — Станисл. Станисл., ич. Колонтаевская, 36. Гор. полиц.
 — Хар. Ив. Михайловская, 70. Гор. кред. о-во.
 — В. И. Раскидайловская, 5. Завѣд. центр. педаг. муз.; попеч. од. реального у-ща; о-во вспомо. нужд. учащ. реального у-ща
Василенко, Мар. Ант. Уютн., 7.
 — Петр. Льв. Уютная, 7.
 — Петр. Никит. Малороссійская, 92. Дмвл. 147.
Василисинъ, Н. Н., ииж. Дегтирная, 17.
Василиади, Конст. Ставр. Кузнецкая, 46. Дмвл. 264.
 — М. Ф. Кузнецкая, 36. Тлфн. 38-03.
Василу, В. Городская, 30. Парикмахерская.
Василопуло, Конст. Нѣжинск., 58.
Васильева, Варв. Ив. Балковская, 171. Дмвл. 19.
 — Варв. Карл. Пироговск., 6. Евг. Нѣжинская, 34. Модн. мастерск.
 — Евд. Мистр. Куликовскій п., 10. Ренскоп. торг.
 — Ев. Вас. Французск. бул., 23. Дмвл. 337.
 — Лид. Приморская, 99. Дмвл. 64.
 — Лиз. Никл. Новосельск., 51. Гимн. О. С. Белень-де-Баллю.
 — Мар. Алдр. Базарная, 10. Гимн. Ю. А. Соколовой; ж. гимн. Л. К. Гинкуловой.
 — Мар. Тарас. Сл. Романока. Дюковская, 9. Гимн. О. Г. Шольль.
 — Н. А. Херсонская, 10. Жен. коа. у-ще Е. А. Бухтѣевой.
 — Нат. Филип. Яковлева, 6-а. Дмвл. 334.
 — Ол. Зах. Новорыбная, 1. Ж. гимн. Н. А. Буовичъ; жен. ком. у-ще южно-рус. нѣм. о-ва.
Васильевскій, Гр. Вас. Станц. «Одесса-Товарная». Техн. желѣзнодорож. у-ще; попеч. о недост. учен. техн. жел.-дор. у-ща.
«Васильевъ и Ко», Одесса.— Аккерманъ.— см. отд. 2-ой рубр. «Пароходство».
Васильевъ, А. П. Коблевская, 13. Фельдш.

Васильевъ, Андр. Вас., ка. Семинарскій пер., 5. Гор. общ. б-къ; о-во благоустр. дач. м. въ с. Гниляково.
 — Алдръ Вас. Дегтирная, 15. Мануф. торг. т-ва Л. П. Котляревскаго.
 — Алдръ Герас. Мясоѣловск., 36. Дмвл. 171.
 — Алдръ Ил. ие. Кръдость, бывш. пассаж. кварт. Гл. скл. таможня; о-во благоустр. дачн. мѣстн. въ сел. Гниляково.
 — Алдръ Пав. Успенская, 13. Русск. товар. «Караванъ».
 — Ал-ѣй Захар. ич. Пушкинская, 13. Херс.-Бессѣз. упр. землед. и госуд. имущ.
 — Андр. Алдр. Карантцова, 10.
 — Ант. Тимоф. Михайловск., 7. Сиб. торг. б-къ.
 — Бор. Лазар. Польская, 20. Окр. проб. упр.
 — В. А. Хуторская, 48. Ст. «Од.-Товарная».
 — Викт. Мих., кап. Стурловскій пер., 12, 13-ый Стрѣлк. полкъ; воен. у-ще.
 — Г. И. Пантелеймоновская, суд. установленія. Завѣд. здан. од. судебн. устан.
 — Георг. Афан. Привози. пл., 20.
 — Дмитр. Влад. Андреевск., 126. Дмвл. 8.
 — Евг. Вас. сс., д-ръ мед. Лютерин. пер., 7. Окр. военно-сани. упр.; рус. лечебн. для приход.; практ. вр.
 — И. Б.-Арнаутская, 88. Столовая.
 — Ив. Вас. Спиридоновская, 17. Т. д. «Баконъ и Шардтъ».
 — Ив. Вас. Кондратенко, 3. Одес. куп. о-во въ кред. Дмвл. 148, 263.
 — И. В. Кузнецкая, 19. Торг. д. «Баконъ и Шардтъ».
 — Ив. Львов., плк. Черноморская ул. № 12. 13-ый Стрѣлк. полкъ; Нзворос. о-во пом. нужд. чолчск. чин.
 — Иерем. Льв. Театральн. пер., 23.
 — Левъ Ерем. Екатерининск., 6. Гимнаст. о-во «Соколы».
 — Мих. Васил. Стурдовскій переулочк., № 3. У-ще торг. морепл.; предс. о-ва взаимн. пом. бывш. восп. у-ща торг. морепл.; секр. о-ва вспомоществованія нуждающ. учащ. торг. морепл.; о-во вспомош. нужд. учащ. гим. Е. А. Висковатовъ.
 — Мих. Мих. Кондратенко, 41. Тлфн. 7. Брандмейст. Бульв. пожврт. части.



Васильевъ, Мих. Степ. Нарышкинскій сп., 16.
 — Мих. Троф. Пищоновская, 24.
 — Ник. Гавр., кап. 15-й стрѣлк. полкъ.
 — Никл. Никл. Нѣжинская, 47. Калетск. корпусъ.
 — Никл. Сем., прив.-доц., магистрант. Пироговская, 5. Имп. Нов. у-ть.
 — Петр. Гавр., подлж. Гоголя, 1. Тлфн. 30-88. 15-ый стрѣлк. полкъ; о-во вспомош. на вод.
 — Пет. Никл. Дальницкая, 5. Гимн. В. И. Мадяровъ; гим. Ю. Шидейко и М. Рихтеръ; о-во вспомош. нужд. учен. гимн. Л. Д. Чудноской.
 — Петр. Пвл. Градоначальническая, 17.
 — Серг. Алдр. Гузенев., 34.
 — Серг. Алдр. Карантцова, 32. Дитят. т-во пшечебум. фабр.
 — Стеф. Игн. Новосельск., 22. Т-во механ. лит. зав. «Белдино-Фендерихъ».
 — Фед. Никл., ген.-лейт. Пироговская, 6. Тлфн. 4-72. воен.-окр. совѣтъ; нач. шт. од. воен. округа.
«Васильевы, И. А. и М., Бр., т-во»,— см. отд. 2-ой рубр. «Масла растительн. и смлзочная», «Краски», «Лакъ».
Васильевичъ, Григ. Конст. Малороссійская, 44. Мануф. торг. А. В. Соловьева и Ко.
 — С. Болгарская, 14. Хормов. прод.
Василькова, Феда Ел. Приморская, 2. Гимн. В. Н. Масловой и М. Н. Градской.
Васильковскій, Алдръ Степ., улс. Киевская, 25. Главн. скл. тамож.
 — Ив. Московская, 49. Аптек. маг.
 — Степ. Лавр. Суворовская, 53. Дмвл. 287.
 — Феодоръ Григ. Левашевскій сп., 9. Курсы каллиграфіи Н. Непомняшго.
Васильковъ, Григ. Данил. Южная, 15. Сиб. химич. лабор.

У. ЛАНДЕСМАНЪ. Большой выборъ мужскаго, дамскаго, дѣтск. и форменнаго платья. ПРИЕМЪ ЗАКАЗОВЪ. Улица Кондратенко, д. № 40. Тел. 5-76. ЦѢНЫ ОПТОВЫЯ. Въ магазинѣ лифтъ.

- Васильковъ, Мед. Евг. Приморск., 14. Ст. Одес.-Портъ.
— Наум. Евг. Ст. «Одесса-Главная».
- Васильченко, Петръ, Божакина, 73. Бак.-таб. торг.
- Ваславская, Е. Садовая, 14. Фрукт. торг.
- Ваславскій, Г. Ланжероновск., 30. Тлфн. 36-28. Фруктов. торг.
— Нух. Борух. Малороссійск. 26.
— Пинь Мойш. Садовая, 14.
- Васнецовъ, Серг. Вас. Слоб.-Романовка. Псих. бол.; пр. вр.
- Вассалопуло, Д. К. Влансенскій пер., 5.
— Леф. Конст. Дерибасовск., 9. Греческ. Родоконак, лѣвичье у-ще.
- Вассаль, Ал-ѣй Владим. Воронцовскій пер., 7. Тлфн. 16-13. Презид. одес. автом. о-ва; научн. спорт. о-во. Аэро-клубъ. Дмвл. 50.
— Влад. Ал. Гоголя, 6. Тлфн. 42-06. Одес. автом. о-во.
— Ром. Филиб., днн. Маразлевская, 40. Тлфн. 5-53. Дмвл. 150, 152.
— Соф. Ром. Воронцовскій п., 7. Дмвл. 61, 178.
- «Вассбергъ, Аки. О-во», Гельсингфорсъ, — см. отд. 2-ой рубр. «Консервы».
- Вассербергъ, Григ. Абр., зубн. вр. Ришельевская, 10. О-во взим. торг. агент.
— Макс. Альфр. Ком. учил. Г. Ф. Файга.
- Вассерманъ, Дув. Цал. Суворовская, 96.
— Их. Срул. Базарная, 114.
— М. Скобелева, 28. Перепл. мастерск.
— Марк. Екатерининская, 12. Опт. скл. зол. и серебр. издѣл. Биска.
— Нох. Изр., фармацевт. Мѣжинская, 52. Апт. И. Нахумовича.
— Т. Базари. пер., 17. Корс. мастерск.
— Цаль. Нухим. Зандтловскій пер., 6. Учен. молитв. д. «Ойръ-Худошъ».
- Як. Як. Ришельевская, 67. Завѣд. евр. мужск. у-ща.
- Вассерштейнъ, Б. С. Госпитал., 49. Русско-Азиатск. банкъ.
- Вассиани, Мар. Фил. Ѳ. Фонт. эд. больн. Красн. Креста для фабр.-заводск. рабоч.
- Васюковский, Анаг. Влад. Карангозова, 5. Тлфн. 22-58. Прис. пов.; ком. у-ще Е. А. Бухтѣной, Технич. о-во.
— Евг. Влад. Книжеская, 25. Тлф. 13-19.
— Степ. Леонт. Михайловск., 1. Тлфн. 8-09. Брандмейст. Мих. пож. част.; канц.
- одесск. градон.; о-во правильн. охоты.
- Васютинскій, Дюн. Павл. Божакина, 151. Дмвл. 27.
— Ак. Нарышкинскій спускъ, 6. Мясная.
— Мих. Сем., ис. Польская, 17. Тлфн. 47-44. Тов. прокур. окружн. суда.
— Савва. Средняя, 36. Каретно-кузнечн. маст.
- Васюченко, Т. Т. Подтавской поб., 81. Мануф. маг. М. Ближеского.
- Ватель, Евг. Юл. Французскій бул., 10.
- Ватень, А. Суворовская, 98. Маст. бѣлья.
- Ватень-Зельдовичъ, С. Т. Книжеская, 18. Акуш.-массаж.
- Ватисъ, С. Н. Мѣшанская, 34. Агент.-ком. конт. А. Геймана.
— Л. Н. Мѣшанская, 34. К-ра Н. Цейнеръ.
- Ватко, М. Херсонская, 23. Школа кройки.
- Ватнеръ, Абр. Абел. Коблевск., 47. Тлф. 46-30. Хим.-бактер. кабинетъ; гимн. Л. Г. Кауфманъ, урожд. Закъ; гор. 6-ти кл. у-ще; фармацевт. о-во.
- Ватнисъ, Г. Книжнй пер., 23. Маст. обуви.
- Ватричь, Алдръ. Тираспольская, 32. Скл. крас. и лак.
- Ваттеръ, Ф. Екатерин., 35. Тлф. 58-97.
- «Ватъ», Вѣна, — см. отд. 2-ой рубр. «Электричество», «Лампы».
- Ватычь, С. И. Польская, 3.
- Вахеръ, Пинх. Элев. Суворовская, 112.
- Вахинъ, Анаг. Ал-ѣев., плк. Успенская, 11. Воен. у-ще.
- Ваховскій, Бур. Нис. Дерибасовская, 13. Дмвл. 203, 209.
- Вахтель, Бор. Янк. Кузнечная, 12.
— Сем. Вольф. Лютеранскій пер., 7.
— Ср. Карангозова, 3. Галант. торг.
- Вахтъ, Дар. Сол. Ришельевская, 45. Од. отд. «Бенцъ и Ко».
— Г. М. Дерибасовская, 31. гост. «Франція». Тлф. 59-18.
— Куня Фав. Жуковскаго, 22.
— Мар. Сем. Успенская, 45. Тлфн. 24-15. Повнн. школа при род. приютѣ д-ра М. З. Райха.
- «Вашингтонъ», — см. отд. 2-ой рубр. «Освѣщеніе газо-керос. калъ».
- Вашченко, Пелаг. Никл. Раскидайловская, 21. Дмвл. 234.
- Вашальцевъ, Соф. Эраст. Книжеская, 30.
- Вашенко, Алдръ Март. Новосельского, 53.
— Алдр. Самс. Гоголя, 1. Т-во м-ръ В. Е. и А. Мюниа-скихъ.
— Анаг. Мих., плпрч. Отратная, 21. 14-й стрѣлк. полкъ.
— В. Е. Воронцовскій пер., 8.
— Вл. Макс. Петра Великаго, 7. Тлф. 2-45. Гост. «Дворянская».
— Григ. Ив. Косвенная, 86. Бондарн. маст.
— Кс. Степ. Косвенная, 90. Дмвл. 122.
— Никл. Ив. Ул. Гоголя, 1. Т-во меленк. льнян. м-риа.
— Серг. Мих., прч. Отградная, 21. 14-й стрѣлк. полкъ.
- Введенская, Елра. Иван. Бакковская, 8. Дмвл. 20.
- Введенскій, Алдр. Петр. Инвалиднй пер., 2. Свщ. Никол. церк. при 2-й мужской гимназии; законоучит. 2-й муж. гимназии.
— Ив. Андр. Лютеранскій пер., 4. 2-ая женск. гимназія; гимназ. Н. К. Ив. ади; музык. у-ще од. отд. И. р. м. о-ва; гимн. с. р. людей; женская семнн. с. р. людей. Дмвл. 20.
— Никл. Ив., прч. Полтавской победы, 52. 15-я артиллер. бригада.
— Никл. Пав., плпрч. Французскій бульв., Кириничскій п., 3. 14-й стрѣлк. полкъ.
— Раф. Ив., кск. Полтавской поб., 104. 14-й стрѣлк. полкъ.
- Вловенко, Праск. Юан. Греческая, 15.
- Вловець, Григ. Глаз. Розумовская, 7.
— З. Г. Троицкая, 38. Повѣр. М. Треугольный пер., 16. Модельн. маст. для отличннх металлич. вещей.
- Вловниковскій, Пав. Феод. ттс. Скобелева, 2. Тлфн. 21-05. Ст. гор. больн.; город. поздѣтск. приют.; практ. вр. — Т. Т. Гоголя, 6. Тлф. 13-20.
— Феод. Игн. Елисаветинск. 11. Тлфн. 26-12. Од. двор. опека и канц. предв. двор. од. уѣзда; практ. вр. Дмвл. 88, 357.
— Феод. Феод. Ул. Гоголя, 6. одес. двор. опека.
- Вловничакъ, М. И. Инвалиднй пер., 6.; акуш. осп.
- Вловиченко, Ак. Фр. Михайловская пл., с. л. Дмвл.
— Ан. Дм. Софійская, 14.
— Варв. Гавр. Сахалинскій, с. домъ.
— Лаз. Семен. Екатерининск. 10. Мельхюр. изд. 1. Фра-же.
— Степ. Троицкая, 48. Бонд. маст.

Вдовиченко, Т. Греческая, 41.
Съѣстная лавка.
Вдовцовъ, Фед. Ив., гс. Оль-
гивскій сл., 7. Почт. конт.
Веберъ, Альбертъ, ка. Люте-
ранскій пер., 2 Секр. Еванг.-
лютер. прих. церкви св.
Павла.
— Исид. Ольгивскій сл., 10
Гостин. «Пассаждъ».
— Эд. Преображенская, 77.
Тафн. 43-58. Аптека; о-во
содерж. апт.
— Юд. Дальницкая, 3.
Вестеръ, Джонъ и Ко. См.
объяв. впереди текста.
Веверецъ, Вас. Божакина, 23.
Хлѣбн. торг.
Веверица, Феод. Феод. Ст.
«Одесса-Застава».
Вейманъ, Алдръ Григ. Грече-
ская, 41. О-во вспомош.
вужд. учаш. гимн. А. Э.
Гецельдъ-Томужъ.
— Греческая, 11. О-во вспомош.
учаш. гимн. Гецельдъ.
— Фридр. Яковл. Троицкая,
34. Довѣр. и управ. меб.
фабр. Карла Зибихе.
— Э. Д., акуш. Преображен.,
21. О-во взаим. пом. акуш.
Вейнеръ, Ант. Людв. Каренный
пер., 23. Гор. хим. лабор.
Ведде, Мар. Людв., купчиха.
Александровская площ., 1.
Дмвл. 47. 305, 337.
— Эд. Людвиг. Подтавской
поб., 2. Тлфи. 17-65 Книжн.
торг.
— Юд. Александровская пл.,
1. Тлф. 68-11. Дмвл. 80.
— К. Ланжероновская, 9. Пив-
ня.
«Wedekind et Co», Лондонъ.
— см. отд. 2-ой рубр. «Ко-
фе».
Веденисовъ, Н. А. Екатеринин-
ская, 48. Тафн. 6-99. Аген-
коммис. конт. Спорт. клубъ.
Веденичевъ, Вл. Мих. Подтав-
ской поб., 81. Русско-аз.
банкъ.
Веденскій, Ив. Андр. Балковс.,
дача Бенетато, 8. Гимназія
од. с. р. л. имени М. И. Си-
виной.
Ведергорнъ, Конст. Як., ттс
Подтавской побѣды, 41.
Гос. банкъ.
Ведехинъ, Гр. Ив. Вознесенск.
пер., 26. Страх. общество
Гос. банкъ.
Ведмѣева, А. Малый пер., 1.
Мясн. торг.
Вези, Алдра и Георг. Дмитр.
Дмвл. 290. Греческая, 2. Те-
леф. 64-69.
Везио, Гавр. Зах. Николаев-
ская дорога, 239. Рестор.;
3-ое гор. по нал. съ недвиж.
имуще. прис.
Везиновъ, Г. Манежная, 8. Зел.
и кисл. овощи.
Вей, Эмиль Бенед., арх. Го-
голя, № 17. Тафн. 54-01.

Швейц. конс.; предс. швей-
царск. благ. о-ва; убѣж.
для губернат. и боннѣ.
Дмвл. 355.
Вейгандъ, Никл. Франц, пров.
ис. Слоб.-Ром.; гор. психі-
атр. больн.
Вейгманъ, Бор. Божакина, 17.
Бак.-таб. торг.
— Гр. Абр. Греческая, 11. Те-
леф. 23-03.
«Weiller & Co», Ангудемъ. —
см. отд. 2-ой рубр. «Метал.
изд.».
Вейландъ, С. Мѣщанская, 23.
Бѣлош. маст.
— Янк. Зандѣловская, 2. Кор-
мов. продукты.
— Берн. Тираспольская, 19.
Дамск. о-во пособ. бѣдн.
нѣмц. кат. «Марія Гильфъ».
«Веймаръ», акц. о-во, — см.
отд. 2-ой рубр. «Дезинфек-
ціонныя аппараты».
Веймаръ, Мар. Андр. Дегтир-
ная, 15. Гимн. А. В. Клини-
ской; казен. евр. дѣвичье
у-ще.
— Мар. Серг., двн. Книжеская,
15.
— Мар. Франц. Вознесенскій
пер., 7. Дмвл. 50.
Вейнбергъ, Алдръ Влад. Ско-
белева, 19. Тлф. 22-65. Прис-
повѣр.
— Ант. Мих. Колодезный пер.
5. Тлф. 15-15. Технич. отд.
телеф. о-ва.
— Григ. Екатерининская, 56.
Экспед. Куп. II гил.
— Клара Вениаминовна Пуш-
кинская, 56. Тлфи. 39-28.
Вр. больн. при Касп. общ.
Рос. о-ва Кр. Креста; курсъ
при общинѣ; леч. д-ра
Фишмана; практ. вр.
— Левъ Сам. Колонтаевская,
10. Тлфи. 17-92. Петроп.
санит. попеч.; практ. вр.
— Людм. Колодезный пер., 5.
Тафн. 15-15. Вице-предсѣд.
дамск. о-ва пос. бѣдн. нѣмц.
квтал. «Марія Гильфъ».
— Мих. Григ. Ольгивская, 8.
Ком. уч. Х. I. Гохмана; жен-
ская гимн. В. И. Гольдинъ-
Абеагуль.
— Сам. Мовш. Софиевскій пе-
реул., 7.
— Т. Риншельевская, 67. Хлѣбн.
торг.
— Ция. Шудим., ж. купца.
Екатерининская, 56.
«Вейнбергъ, Гр. и Познеръ,
Ал.», т-во од. отд. — см.
отд. 2-ой рубр. «Конторы
технической», «Машины».
Вейнеровъ, Бор. Глаз. Греховъ
пер., 8. Дмвл. 73. 317
Вейнрейхъ, А. Л. Нѣжинская,
64. Тлфи. 49-07.
Вейншельблигъ, Изр. Юс. Ба-
зарная, 47. Химич. заш. I.
Левина.

БОРЖОМЪ

Превосходная
ЛѢЧЕБНАЯ И
СТОЛОВАЯ ВОДА.

Вейнштейнъ, Григ. Эммон., ма-
нуф сов.; ниж. техн. Нико-
лаевскій бул., 10. Тлфи.
20-96. Паров. муком.; сов.
сѣзд. предств. промышл.
и торг. Юга Россіи; предст.
всер. сѣзда муком.; гор.
по фабричн. и горноз. дѣл.
прис.; о-во фабр. и заводч.;
выборн. куп. сосл.; о-во для
надз. за паров. котл.; ко-
мит. торг. и мануф.; предс.
русско-англ. торг. пал.; ар-
битр. комм. бирж. ком.;
предс. хим. отд. техн. о-ва;
предс. о-ва распроствр. про-
свѣщ. между евр.; предс.
мельн.-техн. у-ща; информ.
бюро евр. колониз. о-ва;
о-во «Трудъ»; предс. общ.
евр. у-ща о-во распр. прав-
свѣд. о евреяхъ и еврей-
ствѣ; попеч. о недост. сту-
дент. Новор. у-та; тов.
предс. леки. комит. при
техн. об-вѣ. Дмвл. 178, 328.
— Мих. Пет. Финанс. отдѣл.
гор. упр. О-во взаим. друж.
муз. дѣла.
— Соф. Григ. Книжеска, 35.
Проф. у-ще М. И. Глазеръ-
Дзюбинъ; евр. нач. у-ще
при евр. сир. домѣ.
— Соф. Ин. Успенская, 16.
Фортепиан. кл. Галка.
«Вейнштейнъ, Э. и С-ья», т. д.,
— см. отд. 2-ой рубр.
«Мельницы».
Вейрихъ, Эдг. Алдр. ис. Гра-
доначальническая, 12. Те-
легр. конт.
Вейсбергъ, Над. Мѣщанская, 3.
Дмвл. 168.
«Вейсманъ, Адольфъ и Ко»,
акц. о-во, — см. отд. 2-ой
рубр. «К-ры агент.-комис.».
Вейсманъ, Андр. Влад. Манеж-
ная, 48. «Фрейданкъ и Ку-
леманъ».
Вейсъ, Андр. Франц. Наличный
сл., 22. Дмвл. 172.
— Ис. Солом. Кондратенко,
21. Тлф. 27-80
«Вейсъ, Иоаннъ и с-нѣ. Вѣна»,
— см. отд. 2-ой рубр. «Ин-
струменты».
«Вейсъ и Шрейберъ», Хем-
ницъ. — см. отд. 2-ой рубр.
«Мануфакт.»

У. ЛАНДЕСМАНЪ. Большой выборъ мужского, дамского, дѣтск. и форменнаго платья. ПРИЕМЪ ЗАКАЗОВЪ. Улица Кондратенко, д. № 40. Тел. 5-76. ЦѢНЫ ОПТОВЫЯ. Въ магазинѣ лифтъ.

- Вейтко, Каз. Ант., сс. Инвалид-
ный пер., 2.
«Вейхбродъ и Фридрихъ», Гер-
маня, — см. отд. 2-ой
«Арматура».
- Вейхель, Ив. Никл. Дерибасов-
ская, 13. Тиногр. о-ва «св.
Климентя».
- Вейхенталь, Петр.-Иоан. Роман.
Жуковская, 6. Городск. те-
лефон. сѣти. технич. о-во
Тлф. 40.
192. Галант. торг.
- Вейцблантъ, О. Ярмаочн. пл.
- Вейценбрейнеръ, Соф. Евгр.,
ад. кс. Срѣтенскій пер., 14.
Дмвл. 350.
- Вейнеръ, З. Я. Жуковского,
32. Тлфи. 28-71. Торг. д.
Торговля бамбукомъ, га-
лантерейн. тов.
- Н. А. Полтавской побѣды,
72. Т. д. «З. Я. Вейнеръ».
- Вейцманъ, И. Балтская дор.,
72. Скл. угля и др.
- Л. В. Пишоновская, 10. По-
суди. торг.
- М. Успенская, 49. Телефонъ
29-09. Производство обуви.
Ремесл. ссудо-сбер. т-во.
- Нух. Янк. Малороссійская,
55. Дмвл. 146.
- Рахм. Як. Пушкинская, 59.
Курсы бухгалт.; евр. общ.
торг. школа.
- С. Тираспольская, 1. Тлф.
47-99. Мебельная торг.
- Сура Дав. Суворовская, 98.
- Ханимъ Ос. Суворовская, 9.
- Янк. Нал. Ст.-Портофр., 22.
- Вейшнеръ, Б. Базарная, 110.
Мануфакт. торг.
- Вейцъ, М. Болгарская, 90. Ба-
кал. торг.
- Вейштейнъ, М. Х. Суворов-
ская, 117.
- Векеръ, Дул. Шмуд. Панте-
леймоновская, 1.
- Векне, М. Г. Инжен. Бѣлинск.,
18. Тлф. 8-61.
- Векнеръ, Марк. Дав. Пантеле-
моновская, 68. Рас. о-во ко-
лон. торг.
- Вексельштейнъ, Нис.-Ср. Лейб.
Деггарная, 9.
- Векслеръ, А. Базарная, 104.
Конфекс. «Фридрихъ, Ко-
танъ и Ко».
- А. Тираспольскн, 15. Пор-
тижеская маст.
- Абр. Суворовская, 98. Кор-
мов. продукты.
- Б. Суворовская, 55. Фотогр.
В. Эрманса.
- Бл. Водопроводная, 1. Кор-
мов. прод.
- Г. Л. Южная, 44.
- Геринъ Вол. Болгарская, 1.
- Дора Лейб. Екатеринбургск.,
2. Евр. столъ гор. упр.
- Ех. Греческая, 22. Телеф.
50-05. Портняж. маст.

- Векслеръ, И. Ул. февраля, 8.
Туфельн. мастерская.
- И. Р. Суворовская, 5.
- Юс. Бор. Прохоровская, 20.
Тлфи. 41-82. Зуб. каб.
- Юсиф. Лейб. Полтавской
поб., 54.
- Юс. Сол. Риншельевская, 58.
Предс. т-ва на паяхъ «А.
Большъ и Ко».
- М. И. Тираспольская, 17.
Тлф. 23-23. Ант. складъ.
- Морд. Ср., фарм. Книжный
пер., 3.
- О. Я. Болгарская, 1. Акуш.
массаж. оспопр.
- Ср. Вол. Книжный пер., 3.
- Цал. Я. Гаванная, 1. Тлф.
48-68. Футлярн. маст.
- Цина. Базарная, 89.
- Ш. Суворовская, 55. Антек.
магаз.
- Янк. Хаск. Болгарская, 1.
- Веле, Карлъ Христ. Мастерск.,
3. Депо фортепианъ «Г. Э.
Вишманъ».
- Велевъ, Кирил. Конст. Княжес-
кая, 20.
- Веледницкій, Леон. Нисл. Ба-
зарная, 34. плн. 15-й артил.
бригады.
- Веледницкій, Нисл. Мих.,
полков. Базарная, 34. Нач.
жыл. полиц. упр. жел. до-
рогъ.
- Великанова, Ел. Петр. Теат-
ральный пер., 25. Дмвл.
137, 292.
- Ол. Никл., дч. ис. Спиридо-
новская, 14. Дмвл. 268.
- Сераф. Александровская, 5.
Дмвл. 4.
- Тат. Никл., дч. ис. Спири-
доновская, 14. Дмвл. 268.
- С. Д. Пироговская, 3. Жен.
гимн. Е. С. Пашковской.
- Юл. Алдр., пот. поч. гр.
Нѣжинская, 28.
- Великановъ, Ант. Никл. Тор-
гов., 11. Тлф. 53-73. Свер-
штанъ орд. Имп. Нов. у-та;
орди гор. бол. чина; чов-
фельдш. у-ще В. А. Гово-
рова; клин. дѣток. бол. И.
Н. У.; бальнеологич. о-во;
практ. врачъ. Дѣток. лечеб.
— Влад. Конст., пот. поч. гр.
Преображенская, 52.
- Г. Н. Нѣжинская, 66. Тлфи.
66-82.
- Велинова, Сераф. Дм. Пирогов-
ская, 3. Гимн. Е. С. Паш-
ковской.
- Велинская, Г. В. Новосельска-
го, 55. Одес. части. ломб.
- Велиховъ, Бор. Алдр. Уютная
б. Тлфи. 56-17. Пыши. прис.
нов.; нис. п. с.; журнал.
- Величко, Ак. Павл. Школьный
пер., 11. Дмвл. 327.
- Ан. Дион. Херсонская, 5.
гор. больн.
- Ив. Емель. Южная, 21. Гл.

- гор. думы; Петроп. санит.
попеч. Дмвл. 332.
- Величко, Н. Т. Новосельск., 21.
- Величкова, Варв. Иоан.; ж.
протоіер. Вишняя, 72.
- Величковскій, Дм. Дм. Панте-
леймоновская, 24. Одесск.
таможни.
- Величковъ, Л. Е. Спиридоно-
вская, 23. Тлфи. 21-84. Скл.
угля и дровъ. Дмвл. 31.
- Нисл. Никл., ич. Ольгив-
ская, 22. Контр. плл.
- Велле, Христ. Пишоновская,
29.
- «Веллеръ, Германъ», — см.
отд. 2-ой рубр. «Музык.
инструм.».
- «Веллеръ, Е. Л.», Варшава, —
см. «Моск. товары».
- Веллеръ, Эмма. Греческая, 24.
Тлфи. 5-30. Музыкальн. ма-
газ. Дмвл. 77.
- Фонъ-Веллигороде Т. И. топ.
предс. южно-русс. иѣмен.
о-ва.
- «Велография», — см. отд. 2-ой
рубр. «Фотография».
- Велькеръ, Густ. Мих. Примор-
ская, 36. Т-во механ. зап.
«Белино-Фендерихъ».
- Вельноборская, Лид. Мих., ва-
ка. Софійевская, 3. Дмвл.
266.
- Вельмеръ, Вольфъ Мена. Ст.
Портофранк., 135.
- «Вельмъ П. А.», кол. Шен-
зси, — см. отд. 2-ой рубр.
«Землед. оруд.».
- «Вельсбахъ», — см. отд. 2-ой
рубр. «Освѣщеніе газо-ке-
росино-кальиное».
- Вельтеръ, Ф. Ст.-Конный пер.,
12. Бак.-таб. торг.
- Вельтманъ, Дора Абр. Скобе-
лева, 56.
- Клара Лав. Скобелера, 56.
- У-ще Г. Я. Бардахъ.
- Марк. Абр. Канатный пер.,
6. Ат. ком. к-ра М. Шаар-
копфа. Чл. ревн. комис.
о-ва «Эвасъ-Хойлманъ».
- Мат. Абр. Канатный пе-
реулокъ, 6. Бухг. т. д. «Д.
Вальтухъ»; ссудо-сберегат.
касса служ. т. д. «Д. Валь-
тухъ»; о-во взаимн. вспомо-
мощ. приказ. евр.; похор.
касса при о-вѣ взаимн.
вспомощ. приказ. евр.
- Монс. Лазар. Скобелера, 56.
- Сура Скобелера, 58. Корс.
и чулочн. мастерск.
- Вельчевъ, Вас. Феод., ттс. Пе-
роговская, 7. Окр. военно-
санит. упр.
- Вельчинскій, Юс. Феод. Алек-
сандровская, 20-60. Бакал.
торг. Ф. И. Априѣла.
- Вельшеръ, Авр. Розумовскій
пер., 8. Столярная маст.
- Вельштейнъ, Алдръ Марк.
Коблевская, 9. Вр. для въ-
ныхъ; хер. сан. п-во; пр. пр.

Вельштейнъ, К. М. Коблев., 9.
 — Мар. Петр. Коблевская, 9.
 У-ще Л. В. Кричевская, 9.
 — Юл. Бор. Коблевская, 9.
 — Яни. Мясоѣдовская, 10 Скл.
 бутылочк. Тлф. 9-29.
Вемейеръ, Клемент. Люди. Ти-
 распольская, 19. Рус. для
 виѣщи. торг. банкъ.
Вемперъ, Н. Прохоровская, 42.
 Извозн. промысл.
Венарская, Д. Новобазарная,
 5. Мясная.
«Венгерскій Банкъ», — см.
 отд. 2-ой рубр. «Дубильн.
 вешъ».
Венгрюжиновская, Мар. Викт.,
 днв. Елисаветинская, 6.
 Дмвл. 346.
Венгрюжиновскій, Анат. Клемен-
 т. Успенская, 7. Земскій б-къ.
 — Клим. Арк. Градоначальн.,
 19. Фин. отдѣл. гор. упр.
 9-ое гор. раскл. при-
 сут. Дмвл. 358.
Вендландъ, М. Третейскій пер.,
 7. Обуви. маг. И. Каменец-
 каго.
Вендтъ, Елиз. Ив. Бѣлинская,
 19. Тлфн. 14-21. Нач. еванг.
 болн.
**«Венецианск. зерк. шлифов.
 производство»**, — см. отд.
 2-ой рубр. «Шлифоваль-
 шъ».
«Венеция», — см. отд. рубр.
 «Гостиницы».
Вензеруль, Дав. Лейб. Балт-
 ская дор., 93. Дмвл. 23.
Веняминювъ, Ал-ѣй Гавр., ка.
 Польская, 10. Порт. уч.
Веню, Ив. Болгарская, 4. Ту-
 фельн. маст.
Венске, Гуго Вильг. Новосель-
 ского, 89. Торг. д. Н. А.
 Шретеръ.
Вентура, Варв. Никл. Кобле-
 ская, 38а.
Венцель, Вен. Вен. Преобра-
 женская 56. Тлфн. 36-21. Вр.
 «Чумка»; городск. водо-
 пров.; вр. для бѣдн.; Алек-
 сандр. санит. попеч.; гор.
 б-тикл. у-ще им. В. Н.
 Дитина; практ. вр.
 — Бор. Петров. Михайловск.,
 площ., Церковн. домъ. На-
 чальн. сп., 25.
«Венскій, А., акц. о-во. Гра-
 уденскъ», — см. отд. 2-ой
 рубр. «Землед. орудъ».
Венилавецъ, Фр. Матв. Мило-
 лановская, с. д. Дмвл. 158.
Венъ, Георг. Герм. Зайцева,
 9. Дмвл. 93.
Вениота, Амвл. Вас. Екатер-
 инская, 6.
Веповскъ, Л. Екатерининская,
 25. Тлф. 65-97. Живописн.
 а-лет.
 — Х. М. Запорожская, 32. Бол-
 ларск. маст.
Верба, Ек. Петр., ж. прап.
 12. Торговая, 8.

Вербаховскій, В. О. Ланжеро-
 новская площ., 25. Т-во
 южно-русск. художн.
 — Юс. Карл. Коблевская, 30.
 Дмвл. 112, 356.
Вербилова, Пол. Церковная,
 27. Дмвл. 82, 249, 322.
Вербиловъ, Вас. Церковная, 27.
 Дмвл. 82, 249, 322.
Вербилю, Як. Морд. Базарная,
 18. Скл. швейн. маш. И.
 Горинштейна.
Вербицкая, Соф. Хирст., дав.
 Княжеская, 12.
Вербицкій, Алдръ Кон. Ше-
 лакова, Дмвл. 330.
 — Б. Прохоровская, 39. Порту-
 маст.
 — Еф. Пироговская, 29. Бак.
 в табачн. торг.
 — Юс. Вис. Поперечный пер.,
 5. Дмвл. 216.
 — М. О. Поперечный пер.,
 5. Спортингъ-клубъ.
 — Сем. Ил. Московская, 47.
 Анон. о-во электр.
Вербицевъ, Ив. Мих., прап.
 зап. Манежная, 22.
Вербовская, В. Спиридонов-
 ская, 6. Бак. торг.
Вербовскій, Ив. Ефим. Спири-
 доновская, 6. Колбасн. фаб-
 рика т-ва «А. К. Дуби-
 нинъ».
Вербовъ, Викт. Як. Ст.-Сѣнная,
 ул. Водопроводн., 5. Мануф-
 торг. т-ва Д. П. Котля-
 ревскаго.
Вербуховскій, Альб. Никл. Нѣ-
 жинская, 16.
Вервагъ, Алдръ Юс. Тирас-
 польская, 24. Петроп. са-
 нит. попеч.
 — Евг. Юс. Тираспольская,
 42. Херс. сан. п-во.
Вергилесовъ, Ник. Сер. Коб-
 левская 38.
Вергина, Агаф. Льв. Томил-
 на, 40. Дмвл. 297.
Вергиняри, Х. Городекая, 54.
 Галант. торг.
Вергиоти, Лук. Макс. Базар-
 ная, 48.
Вертинъ, Дм. Сер. Средне-
 фондуская дор. 10.
Верещинъ, Григ. Ил., шт.-кап.
 Уютная, 7. 14-й стрѣлк.
 полкъ. Шт. од. вон. о-во.
 — Никл. Ив., дес. Тирасполь-
 ская, 8. Тов. предс. окружн.
 суда; казнач. одесск. окр.
 правл. благотвор. о-ва суд-
 вѣд.
Верель, М. Треугольный пер.,
 16. Съѣстная лавка.
Веретельникова, Ан. Абр. Ко-
 лонтаевская, 28. Учил. №
 30-72.
Веретинъ Монс. Ис. Екатери-
 нская.
«Верещагинъ», — см. отд. 2-ой
 рубр. «Фотографинъ».
Вержицкая, Вѣра Вас. Торг.,
 12. У-ще № 67.
 — Теоф. Станисл. Торговая, 49.



Вержицкій, Ант. Валер. Хер-
 сонская, 8. Помощн. прис.
 пов.; распор. отдѣл. гор.
 упр.
 — Влад. Мечисл. Ст. «Дачная»,
 ю.-в. ж. д. Грязелеч. Херс.
 губ. земства.
 — Н. М. Театральн. пер., 8.
 Т-во нефт. промыв. «Бр.
 Нобель».
 — Пав. Юс. Коблевская, 30.
Вержиновскій, Мих. Егор., ка.
 Лютеранскій пер., 3. Телегр.
 конт.
Веринскій, Андр. Григор. Мос-
 ковская, 36.
Верза, Мар. Петр. Городская,
 10. Дмвл. 68.
Верзубе, К. А. Кондратенко, 29.
 Писчеб. торг.
Верзиловъ, Никл. Никл., ка.
 Колонтаевская, 6.
«Верн и Титанъ», — см. отд.
 2-ой рубр. «Землед. орудия».
Вериге, Ам. Княжеская, 32.
 Прачечная.
 — Анна Серг. Гоголя 13, пред.
 о-ва попеч. о труд. женщ.
 и дѣвицъ.
 — Брен. Форъ, орд. проф., сс.
 Гоголя, 13. Нов. у-тъ; высш.
 ж. мед. курсы; тов. предс.
 мелиц. о-ва при Имп. Нов.
 у-тъ; вице-презид. о-ва ес-
 тествоисп. при Нов. у-тъ;
 вице-презид. о-ва «Ура-
 нинъ»; о-ва попеч. о труднъ-
 женщ. и дѣлущ.
 — Вяч. Ант., кок. морск. вице.
 Успенская, 41. Порт. упр.;
 секр. морск. отд. техн. о-ва;
 секр. о-ва взаимн. пом.
 бывш. восп. у-ща тор. мо-
 реплаванія.
 — Соф. Алдр. ул. Гоголя, 13.
 о-во попеч. о труд. женщ.
«Веритасъ», — см. отд. 2-ой
 рубр. «Минер. воды».
Веркеитинъ, Ген. Коблевская,
 30.
 — П. Херсонская, 23. предс.
 о-ва студ. иѣмлетъ.
Веркемейстеръ, Эм. Георг. Пи-
 роговская, 15. Тлфн. 12-44.
 Од. отд. Импер. рос. о-ва
 садов.; питомн. розъ. Дмвл.
 203.
Верлинская, Мар. Наум. Базар-
 ная, 7.

У. ЛАНДЕСМАНЪ. Большой выборъ мужскаго, дамскаго, дѣтск. и форменнаго платья. ПРИЕМЪ ЗАКАЗОВЪ. Улица Кондратенко, д. № 40. Тел. 5-76. ЦѢНЫ ОПТОВЫЯ. Въ магазинѣ лифтъ.

- Верманъ**, Вильг. Юл. Торговая, 51.
— I. Г. Суворовская, 114, бухгалтеръ т-ва Вайнштейнъ и Комп.
- Верманский**, Бронисл. Феликс. дсс. Марзалевская, 5. Судебн. пал.
- Вернеръ**, Пав. Дальницкая, 17. Аптек. магаз.
- Эрн. Ферд. Херсонская, 22. Землемѣрн. отд. гор. упр.
- «Вернеръ, У., Цыранский и Ко»**, — см. отд. 2-ой рубр. «Консервы».
- Вернетта**, Франц. Септид. Соборная пл., 4. Дмвл. 71, 102, 187, 255, 336, 337.
— Э. С. Соборная пл., 4. Тлфи. 2-13. Дмвл. 255, 364.
- Вернеттъ**, С. Ф. Французский бул., 40. Мраморн. издѣл.
- «Верниградъ»**, т-во, Берлинг., одесск. отд., — см. отд. 2-ой рубр. «Медич. тов.».
- Верниковский**, Адръ Домин. Заливной пер., д. Шилова, Т. д. Н. А. Шретеръ.
— Ант. Домин., идрич. Торговая, 8. 60-й пѣх. Замоск. полкъ.
— Бор. Домен. Херсонская, 1. 7-ое гор. по квартир. нал. прис.
- Верницкий**, Эмман. Бѣлинскаго, 10. Молочная.
— Адръ Адр., Успенская, 125. Электротехнич. у-ще В. П. Гадляцкаго.
- Верницъ**, И. Ив. Соборная пл., 6. Депут. одес. части. ломбард. Дмвл. 271.
- Вернике**, Феод. Карл., прив. доп. ис. Торговая, 55. Имперот. Нов. у-ть; проз. Еванг. б.; офтальмалог о-во; юж.-ск. нѣм. о-во; у-ще слѣп., попеч. Импер. Мар. Феод.; у-ще глухонѣм.; павл. гор. глаз. лечебн.
- Петръ Карл. Докторъ мел. Витте, 25. Тлф. 67-10.
- Вернодубовъ**, Водопроводн. пер., 7. Дмвл. 95.
- Верпаховский**, Адръ Львов. Елизаветинская, 5. Ришельевск. гимн.
- «Версаль»**, — см. отд. 2-ой рубр. «Гостилицы».
- Версановъ**, Гр. Приморская, 28. Чайн. трактиръ.
— Елис. Петра Великаго, 7. Тлфи. 2-45 «Дворянская» гостин.
- Е. В. Ланжероновская, 14. Тлфи. 41-99. О-во тр.-содер.
- Версе**, Адръ Адр., воен.-инжен., пдн. Утная, 5. Тлф. 1-00. Одес. ниж. дист.; од. отд. по кварт. довольствію войскъ; школа десяти. стр. дѣла.
— Мар. Моис. Уютная, 9. Дмвл. 315.

- «Вертеймъ, I.»**, Франкфуртъ и. М., — см. отд. 2-ой рубр. «Швейные машины».
- «Вертексъ»**, — см. отд. 2-ой рубр. «Электричество» и «Лампы».
- Вертеръ**, Викт. Эд. Успенск., 51. Тлф. 62-26. Довѣренный тов. Росс.-Американск., резпн. мануф. «Треугольничскъ»; о-во фабрик. и заводч.; Автомоб. о-во; о-во «Гармония».
- Вертсонъ**, М. Я. Софиевская, 10. Музык. курсы К. Ф. Лаглера; муз. курсы П. Г. Штейнъ; о-во взаимн. вспомош. нужд. муз. дѣла.
- Веру**, Ан. П., днв. Базарн., 16.
- Верховская**, Пушкинская, 28. Корсетная мастерская.
— Аграф. Никл. Лидерсовскій бульв., 25. Дмвл. 140. 228.
— К. С. Мѣщанская, 16. Акушерка-массажа.
— Р. Б. Пушкинская, 28, сал. корсетовъ.
- Верховский**, В. Прохоровская, 77. Парикмах.
— Мордко Лейб. Греческая, 32.
— Никл. Петр. Штабный пер., 2. Дмвл. 327.
- Верхъ**, И. Успенская, 53. Портнж. маст.
— Израил. Натан. Ришельевская, 66. Ман. торг. Ф. М. Зельдовича.
— Юс. Нис. Ришельевская, 66. Металлург. гвозд. и провол. зав. ниж. А. О. Шполянскаго.
— Нис. Юс. Ришельевская, 66.
- Верцгайзеръ**, Аб. Тираспольс., 1. пар. фабр. Мангикана.
- Вершинская**, Соф. Адр. Гоголя, 17. Тлфи. 29-32. Нач. гимн. С. А. Вершинской; о-во вспомош. нужд. учен. гимн. С. А. Вершинской.
- Вершко**, Ант. Осип. Дальничк., 36. Касса служ. и рабочнхъ т-ва южно-русск. кожевен. произлводства.
- Верцианъ**, Мошко Ицк. Б.-Арнаутская, 95.
- Вершило**, К. Нѣжинская, 30. Прачечная.
- Весели**, Карл. Юс., клр. Новая, 3. 11-й сап. Императора Николая I-го бат.
- Веселкинъ**, Ив. Петр., ка. Малороссійская, 70. Почт. конт.
- Веселовская**, Адръ Ал-ѣв. Малороссійская, 34-8. Сид. каз. вин. лавки.
— Ан. Адр. Петра Великаго, 30. Воскр. школа «попеч. о нар. трезв.» при у-щѣ № 97.
— Анна Петр. Б.-Арнаутская, 101.
— Валент. Евг., вд. вр. Вагнеровскій пер., 3.

- Веселовская**, З. А. Петра Великаго, 30. У-ще № 1-16.
— Ид. Гер. Андреевскій лим. дача «Южная Пальмира» Аптека Калабаиовскаго.
— Э. Э. Новосельскаго, 17. Акушерка.
- Веселовский**, Адр. Никл., клр. Полтавской поб., 81. «Служб. начейство».
— Адръ Опис., нч. Московско-вская, 34. Почт. конт.
— Вас. Адр., нч. Приморская, 59. Порт. упр.; ссудо-сбернж. кас. служ. въ порт. упр. Дмвл. 263.
— Г. Суворовская, 100. Торг. вел.
— Д. М., нч. Раскидайловс., 8. Реальн. у-ще св. Павла.
— Евг. Петр. Андреевскій лим. дача «Южная Пальмира» Аптека Калабаиовскаго.
— Конст. Серг. Соборная пл. 1. Тлфи. 31-10. Дмвл. 187, 324.
— Мих. Макс. Новосельскаго, 42. Херс. сан. п-во.
— Опис. Адр. Ст.-Рѣзничная, 6. Тлф. 28-95. Завѣд. 7-го поч. телегр. отдѣл.
- Весле**, Евген. Карл., почет. гражд., куп. 1-ой гил. Херсонская, 56. Тлфи. 52-60. Влад. агент.-ком. конст. тов. предс. крымско-кавказ. горн. клуба; чл. правл. пом. об-ва; чл. руск.-англ. торг. пал.; чл. корресп. рус. торг. пал. въ Парижѣ о-ва взаимн. охр. торг. пром. крел. Женск. благотв. о-во.
— Екат. Нис. Херсонская, 56. Дмвл. 131, 319, 363, 339, 365.
- Вессельманъ**, Малка. Дальницкая, 20. Таб. торговая.
- «Веста»**, акц. о-во, Стокгольмъ. — см. отд. 2-ой рубр. «Сепараторы».
- «Вестермайеръ, Эд.»**, Берлинъ. — см. отд. 2-ой рубр. «Пианино».
- Westdeutscher Textilriemenfabrik g. m. b H in Vreden**, — см. отд. 2-ой рубр. «Приводные ремни».
- «Вестингаузъ»**, — см. отд. 2-ой рубр. «Электричество» и «Освѣщеніе».
- «Весткоттъ и Лорейсъ»**, Лондонъ, — см. отд. 2-ой рубр. «Пароходства».
- Вестнеръ**, Варв. Фристовъ Де-рибасовская, 16.
— Руд. Адр., куп. Кобленская, 30. Тлфи. 14-76. Торкарн. издѣл.
- «Вестфалія»**, акц. о-во, Гагенъ. — см. отд. 2-ой рубр. «Ме-талл. изд.».
- Ветлинский**, Адр. Викент., нч. дальн. плав. Базарная, 2.
Ветошкинъ, Адръ Ерем. Контантаевская, 23.

Ветроумовъ, С. Пишоновская, 21. Трубочистъ.
 «Ветингъ, А.», Витгенбергъ, — см. отд. 2-ой рубр. «Машины».
 Ветчинкинъ, Влад. Самс. Черноморск., с. д. Технич. общество, Дмвл. 136, 324.
 — Ив. Алдр. Троицкая, 5. Фельдш.
 — Митр. Дмитр. Водопроводная, 3. Одес. куп. о-во за кред.
 — Никл. Ив., отст. ген.-м. Лютеранскій пер., 7.
 «Вещинскій, М.», акц. о-во, Варшава, — см. отд. 2-ой рубр. «Вѣсы», «Кухни», «Кровати».
 Вещеръ, Б. Средняя, 2. Тлфи. 46-13. Рыбн. торг.
 Вещинкинъ, Мих. Гр. Карангоз., 14. Госуд. банкъ.
 Вечеслова, И. Соборная пл., 2. Меблпр. комн.
 «Взائم. О-во страхов. 1-е» — см. объяв. на картонѣ. 4
 «Взаимопомощь», Харьковск. о-во 1893 г., — см. отд. 2-ой рубр. Кред. учр. «Стр. о-ва».
 Визульскій, Алдръ Климент. Вознесенск. пер., 3.
 Взорова, Елис. Никл. Полтавской побѣды, 42. Епарх. женск. у-ще.
 «Вигандъ, Ф.», Ревель, — см. отд. 2-ой рубр. «Моторы и двигат.».
 Вигдоровичъ, Мойс. Сем. Бавария, 60. Страх. о-во «Россия». Тлф. 59-53.
 Вигдорчикъ, Фейга Як. Бугаевская, 26. Бак. и таб. торг. Дмвл. 39.
 Виглери, Фот. Петр. Градонач., 25.
 Вигманъ, Алдръ Сол. Базарная, 1. Бес.-тавр. зем. банкъ.
 Вилаковичъ, Алдръ Спирид., ттс. Полтавской поб., 41. Главн. скл. тамож.
 Видгольцъ, Р. Торговая, 17. Молочная.
 — Г. Торговая, 18. Писчебум. маг.
 Видманская, В. К. Старопортофранковская, 87. Акуш.
 Видмеръ, Андръ Андр. Садовая, 3. Херсон. зем. б-сть, Херс. губ.
 Видра, Шм. Пейс. Ул. 19 февраля, 3.
 Видаре, Иос. Зах. Екатерининская, 30. Анон. о-во электр.
 Видаровичъ, Е. Б.-Арнаутовская, 67. Тлфи. 41-06. Скл. мыловар. матер.
 — Л. Я. Вагнеровск. пер., 7. Акушерка.
 Видруць, Фед. Ив. Сиротская, 55. Дмвл. 256.
 Видгирдъ, Стан. Франц. Лютеранскій пер., 2. Стенограф. корресп.

Визень, Клара Львов. Маразлевская, 5. Гимн. Т. Е. Коппъ, ур. Жаботинской.
 — Сам. Льв. Маразлевская, 5. Русск. кор. «Артуръ Коппель».
 Визильтиръ, Р. Садовая, 2. Писчеб. торг.
 — Як. Риндельевская, 12. Магазинъ бѣлья.
 Визиръ, С. И. Больш. Фомина балка. Сид. каз. вин. давки.
 Визнеръ, В. Розумовская, 10. Колодочная маст.
 Визуръ, Леопольдъ. Военный сп., 14.
 Викандеръ, Карлъ-Авг. Яльм. Французскій бульваръ, 35. Тлфи. 48-17. Директ. акц. о-ва проб. мануф. «Викандеръ и Ларсонъ»; чл. сов. од. куп. и промышл. о-ва взаим. кред.; Технич. о-во.
 «Викандеръ и Ларсонъ», акц. о-во, Ливава-Одесса, — см. отд. 2-ой рубр. «Линолеумъ», «Капсюли», «Асбестъ».
 Викато, Г. Ф. Ср.-Фонтан. дор. 16. Исп. об. директ. женск. ком. у-ща Е. А. Бухтѣевой; о-во вспомош. нужд. учаш. у-ща Е. А. Бухтѣевой. Греческ. м. у-ще.
 — Ив. Феод. Средній Фонт., 16. Сиб. торг. банкъ.
 Викентьевъ, Влад. Конст., ис. Ср. Фонтанская, б. 4-ый округъ Херс. акц. упр.
 — Викольт. Сл. Романовка, зд. нов. гор. больн., палатный врачъ.
 Виксманъ, Иос. Мойс. Старопортофранковская, 91. Тлф. 17-52. Муз. маг. Полжоннъ и с-ья.
 «Викторія», — см. отд. 2-ой рубр. «Гостиницы».
 «Викторія», Нюренбергъ, — см. отд. 2-ой рубр. «Велосипеды».
 Викторова, Ол. Апол. Маринская, 5. Дмвл. 50, 152, 147.
 — Н. Г. Маринская, 5. Тлф. 8-18.
 Викторовъ, Анат. Влад. Коблевская, 27. Спб. междун. ком. банкъ.
 — Георг. Малый пер., 3. Дмвл.
 — Евг. Алдр. ге. Гимназическая, 15. Канц. одесск. град.; директ. комит. попеч. о тюрьм. о-ва.
 Викторчукъ, Матв. Ив. Щедракова, 15. Дмвл. 329.
 Викторъ-Борченко, Никл. Ив. Екатерининская, 21. Довѣр. конт. Д. И. Харитоновна.
 Викуль, Дм. Сид. Елисаветградскій пер., 4. Каз. 1-ый очисти. вин. скл.
 Вилуанъ, Нахм. Шл. Матросскій сп., 5. Типогр. «Од. Нов.».



«Vilarno & Sobrinco», Лисабонъ, — см. отд. 2-ой рубр. «Пробки».
 Виленская, А. Б. Греческая, 7. о-во пособия евр. населен. на Молдаванкѣ.
 — П. И. Новосельского, 37. Массаж.
 Виленскій, Марк. Марк., куп. Греческая, 7. Тлфи. 13-56.
 — Шм. Вольф. Вѣшняя, 90.
 Вилеръ, Мар. Георг. Греческая, 25. Гимн. имени С. И. Видинской, сод. В. И. Мельничкой.
 — Ол. Евстр. Французскій б., 1. Гимн. имени С. И. Видинской, сод. В. И. Мельничкой.
 Вилинская, Валент. Алдр. Преображенская, 5. Нач. женск. учт. семин. при с. р. д. О-во вспом. учаш. гимн. с. р. д.
 Вилинскій, Гр. Гр. Преображенская, 5. Гласн. городск. думы; 4-я гимн.; художест. у-ще; о-во вспомош. нужд. учаш. 4-й гимн.; секретарь акад. клуба о-ва сод. акад. жизни Им. Новор. у-та; об-вспомош. учаш. гимназиі с. рус. люд.
 — Ив. Вильг., ис. Торговая, 8.
 — Мойс. Шул. Новосельского, 37.
 — Серг. Григорьевиче. Дегтярная, 17. Прорект. Имп. Нов. у-та; высш. женск. курсы; директ. гимна. О. С. Белегале-Балло; испыт. ком. при учеб. окр.; предс. истор. фил. лог. о-ва при Имп. Нов. у-тѣ; попеч. о недост. студ. Новор. у-та; гимназія имени С. И. Видинской, сод. В. И. Мельничкой; гимн. Н. А. Буянъ Вильг., ис. Торговая, 8. Главн. скл. тамож.
 Вилисъ. Нат. Ив. Манежная, 22.
 Вилегеръ, Ел. Герм. Екатерининская, 2.
 Вилеліе. Р. П. Пушкинская, 13.
 Виллендъ, Лейба Ис. Пантелеймоновская, 34.

У. ЛАНДЕСМАНЪ. Большой выборъ мужскаго, дамскаго, дѣтск. и форменнаго платья. ПРИЕМЪ ЗАКАЗОВЪ. Улица Кондратенко, д. № 40. Тел. 5-76. цѣНЫ ОПТОВЫЯ. Въ магазинѣ лифтъ.

- Вилленцъ**, Евг. Ос. Елисаветинская, 23. Тафи, 27-41. Прис. пов.
- Макс. Ос. Казарменный переул., 7. Тафи, 23-55. Новгор. больн.; практ. вр.
- Феликс. Ос. Преображенск., 6. Тлф. 11-26. Прис. пов.
- М. Г. Нѣжинская, 12. Гимн. С. И. Видинской, сод. В. И. Мельницкой
- Вилеръ**, О. Е. Французскій бульварь, 1. Женск. гимн. им. С. И. Видинской, сод. В. И. Мельницкой.
- Фонъ-Виллигероде**, Теод. Ив. пасторъ. Лютеранскій пер., 2. Тафи, 38-31. Настоят. Еванг. лютер. приходск. церкви св. Павла; кад. корп.; законоуч. реальн. у-ще св. Павла; гимн. О. С. Белевъ де-Баллю; гимназ. Н. А. Бутовичъ; тов. предс. южно-русск. нѣм. о-ва. Женск. гимн. им. С. И. Видинской, сод. В. И. Мельницкой.
- Вилангъ** С. Болгарская, 40.
- Вилантъ**, Ант., отст. гс. Преображенская, 28.
- Вилисъ**, I. Р. Манежная, 22. Тлф. 36-03.
- Вило**, Март. Иоан., гс. Канатный пер., 5. Хере. бессар. упр. земл. и госуд. имущ.
- «**Willoso-Votins**», Брюссель, — см. отд. 2-ой рубр. «Автомобили и автомобильн. принадл.»
- Вильгельмъ**, К. Кондратенко, 28. Ред.-изд. «Odes Zeit.»; предс. гимнаст. о-ва; южно-русск. нѣмецк. о-во.
- Вильдерманъ**, Эман. Ришельевская, 35. Тлф. 64-94. Зубной врачъ.
- Вильдеръ**, И. А. Пушкинская, 68. Тафи, 34-13 и 13-31. Экспортная контора.
- С. Полтавской поб., 66. Галант. торг.
- «**Вильдъ Ричардъ**», т-во, Варшава, — см. отд. 2-ой рубрики «Парфюмерія».
- «**Villegou & Voch**», Дрезденъ, см. от. 2-ой рубр. «Плитки и керамика».
- Вилькандъ**, Стан. Ос. Импалиди пер., 6.
- Вильканецъ**, Жоа. Иос. Торговая, 51, Завѣд. у-ща 3-го разряда Ж. I. Вильканецъ
- Стан. Ос. Инвалидный пер. 6. Мужск. прих. Р.-катоц. у-ще.
- Вильке**, Генр. Карл. Степовая, 34. Герм. ген. консульство.
- Луиза Эри. Степовая, 34. Рест.
- Вильчешъ** А. С. Болгарская, 16.
- Вильчинскъ**, Роб. Иа. Пироговская, 7.
- Вилькисъ**, Элька. Картамышевская, 18. Хлѣбн. торг.
- Вилькисъ**, Александра Иван. Епархiальное женское училище.
- Вильковская**, Валент. Викт. Мельничная, 2. Алекс. пер. приход. 2-хъ клас. учил.
- Варв. Як. Базарная, 2. Епар. женск. у-ще; жен. гимн. С. А. Веринской.
- Л. Манежная, 16. Скл. угл. и дровъ.
- Мар. Як. Базарная, 2.
- Вильковский**, Луст. Фед., сс. Троицкая, 4. Таф. 57-13. Гл. скл. тамож.
- Вилькошевскій**, Мар. Львов. Воронцовскій пер., 4. Тафи, 53-03. Довѣр. брик. зав. В. П. Пестерева и Ко.
- Вильке**, Ген. Карл. Степовая, 34. Герм. консул.
- Вилькъ**, М. Л. Пантелеймоновская, 26. Бакал. таб. торг.
- Вильчковскій**, Вла. Евг. Дерибасовскн., 5. Гл. скл. там.
- Вильмъ**, Карл. Август. Базарная, 16.
- Вильнеръ**, А. Базарная, 77. Произв. кошелек.
- Брайна. Торговая, 45. Гал. торг.
- Ос. Аврум. Полтавск. поб., 33. Пмщн. прис. пов.
- У. Б. Полтавск. поб., 46. Тел. 57-89.
- Р. I. Земская, 25. Акци.
- Ш. Старорѣзничная, 18. Галант. торг.
- Вильницкій**, Мойс. Як. Б.-Арнаутовскн., 59.
- Шев. Б.-Арнаутовская, 31.
- «**Вильсонъ Томасъ, съя и Ко. Лтд.**», — см. отд. 2-ой рубрики «Пароходства».
- Вильхеръ**, Исая Самуилов. Суворовская, 35. О-во бывш. восп. коммерч. уч.
- Ш. Ш. Суворовская, 35.
- Вильховскій**, Як. Влае. Наличная, 25. Дмвл. 171.
- Вильчинскій**, Вас. Лук. Михайловская, 23. Воскр. мужск. школа при нар. у-щѣ № 13; законоуч. у-ща № 2-3; у-ще 5-36.
- Март. Оом. Черноморская, 5. Гл. аг. перв. Рос. страх о-ва.
- Вильшенкеръ**, М. Я. Суворовская, 32. Столяри. маст.
- Ср. Александровская пл., 3. Прачечная.
- Вильштейнъ**, Гр. Гр. Херсонская, 28. Тлфи, 43-72.
- «**Вильямъ Фостеръ и Ко**», Лтд. — см. отд. 2-ой рубр. «Земледѣльскія машины и орудія».
- Вильяръ**, Рене-Евг. Приморск.
- Винандъ**, Карлъ Петр. Жуковскаго, 33. Тафи, 27-42. Инжен.; преподават. «Отто-Дейцъ».
- Винарь**, А. Б.-Арнаутовскн., 55. Молочная.
- Вингровицъ**, Полик. Каз., иск. Полтавской побѣды 81. 11 сап. Императора Николая I-го бат.
- Виндерманъ**, Роза Мойс. Ольгевская, 22. Дмвл. 145.
- «**Windoff Gebr., Rheine i W.**», см. отд. 2-ой рубр. «Автомобили и принадл.».
- Винеръ**, Басн. Ремесленная, 1. Бак. таб. торг.
- Бейла Балковская, 84. Бакал. торг. Дмвл. 21.
- Елиз. Конст. Екатеринбургская, 47. Тафи, 52-27. Общ. евр. женск. проф. у-ще; у-ще д-ри Я. В. Зильберберга; у-ще С. И. Давдау.
- Наумъ Пинх. Болгарская, 20. Рыбн. торг. Я. Гробсмана.
- П. Ремесленная, 1. Хлѣбн. торг.
- Рися Абр. Полтавской поб. 76.
- Рухля. Картамышевская, 46. Бакал. торг.
- С. К. Тираспольская, 11. Тлф. 52-88. Евр. больн.; практ. вр.
- Тат. Конст., зубн. вр. Екатеринбургскн., 47. Тлфи, 52-27. Одонтолог. о-во.
- Хана. Скобелева, 35. Молочная.
- «**Винеръ, М. А.**», акц. о-во — см. отд. 2-ой рубр. «Машинофакт.»
- Винецкій**, Никл. Григ. Нѣжинская, 57.
- Винзень**, Люда. Христ. Викатиния, 40. Т-во механ. инст. зав. «Белини-Фендерихъ».
- Виницъ**, Пинх. Иос. Греческая, 23. Тлфи, 5-33. Скл. текн. и парох. принадл.
- Виницкая**, Евр. Коблевская, 30. Модн. маст.
- Хая-Сура. Косвенная, 48. Бакал. и табачн. торг.
- Виницкій**, Абр. Комитетская, 3. Мясн. торг.
- Ар. Левб. Дерибасовская, — М. Косвенная, 45. Овснн. торг.
- Н. Нѣжинская, 59. Прачечная.
- П. Ремесленная, 6. Сапожн. маст.
- Виницковскій**, И. Г. Нѣжинская, 64. Дорожн. вещи.
- Кельм. Герник. Новосельскаго, 96.
- Л. А. Ришельевская, 56. Курсы бухг.
- М. Александровскій просп. «Саксонская» гост. Торж. игр.
- Виниченко**, Алдра. Хуторская, 2. Чайн. тракт.
- Петр. Деиис. Хуторск., 2.

Винке, Владг. Вильг. Николаевский дор., 200. Тлф. 58-42.
 Винскъ, А. А. Греческая, 2. контора доброу. флота
 Вингертъ, Эд. Ферд. Манежная, 48. Т-во чайн. торг. бр. К. и С. Поповы.
 Винклеръ, Амад.-Мар. Ив. Александровск. пр., 3. Дмвл. 5.
 Винскъ, Ан. Ан. Греческая, 2. Тлфн. 45-82.
 Винниковъ, Никл. Влад., ттс. Новосельскаго, 79. Окружн. интенд. упр.
 Винникъ, Литм. Юс. Костецкая, 4.
 — М. Польская, 19. Живоп. маст.
 — Ос. Военный сп., 18. Тлфн. 47-55. Скобян. торг.
 — П. И. Греческая, 23. Тлф. 5-33. Скл. параконныхъ принадлежи.
 — Пав. Ос. Михайловская, 6. Дмвл. 162.
 — Порф. Колонтиевская, 42. Колбасн. зав.
 Винницкая, Ида. Комитерская, 2. Парикмах.
 Винницковская, Н. Новосельск. 96. Дорожн. вещи.
 Вино, Б. Преображенская, 76. Готовое платье.
 Виновицъ, Абр. Зурих. Преображенская, 80. Складъ музык. инструм.
 Виноградова, О. Коблевская, 45. Пафточн. магаз.
 Виноградовъ, Аддръ Ив., прч. Екатерининская, 18. 59-ый пѣх. Любл. полкъ.
 — Аддръ Ив., кс. Новосельск. 1. И. д. прозект. Имп. Нов. у-та.
 — Аддръ Никл., штурм. 1-го р. Новосельскаго, 9.
 — Аддръ Павл. Екатерининская, 18. Практ. вр.
 — Дм. Вас. свящ. Срѣтенская церковь, Херсонская Духовная Консисторія; Херс. Епархіальн. попеч. о бѣдн. духовн. зв.
 — Дм. Самел. Маразлевская, 54. О-во для продажи издѣл. русск. металлург. зав. Ив. Спиридоновская, 6. Кондиторск.
 — Ив. Аддр. Дерибзювская, 17. Аки. о-во «Ругоноу Прокторъ и Ко».
 — Ив. Ив., кск. Балковская, казармы. 60-ый Замосскій полкъ.
 — Ив. Игн. Строганова, с. д. Дмвл. 285.
 — Комст. Фед. Воронцовскій пер., 9. Дитят. т-во писч. фабр.
 — Тлх. Ив., сс. Полтавской губ., 78. Окр. исп. учебн. сир.
 Виноградская, А. Ф., Москва,

— са. отд. 2-ой рубр. «Шерсть».
 Виноградскій, Иерем. Герш. Суворовская, 73. Т-во шлис. ситц. м-ры.
 Виноградъ, Еф. Давид. Средняя, 18. Желѣзн. торг. 3. Мейдбран.
 — Марж. Давид. Средняя, 18. Галант. магаз. Г. и М. Брейтбартъ.
 Виноградъ, Пет. Як. Земская, 6. Фабр. писчеб. принадлеж. 1. М. Левинсонъ.
 Винокурова, А. Базарная, 85. Тлф. 66-38. Модн. маст.
 — Ол. Андр. Рождественск., 43. Дмвл. 242.
 Винокуровъ, Абр. Нѣжинская, 20. Таб-бак. торг.
 — Б. Риппельевская, 35. Парикмахерская.
 — Б. Преображенск., 76. Конфекционъ.
 — Ив. Як. Вознесенск. пер., — Ис. Я., кс. д-ръ мед. Гоголя, 9. Т-ф. каб. 34-66; кв. 2-63. Евр. больн.; вр. 1-го клз. евр. у-ща; о-во санат. колон.; о-во поп. о больн. дѣт.; о-во одес. врач.; врачъ, Дмвл. 345.
 — Пет. Ив. Рождеств., 37. гор. общ. банкъ.
 — Сам. Бенц. Базарная, 85. Тлф. 66-38.
 Винокуръ, А. З. Преображенская, 72. Тлфн. 45-33. Типографія.
 — Ар. Юдж. Ольгиевская, 9.
 — Г. Ул. 19 февраля, 2. Торск. коврами.
 — Ида Абр. Прохоровская, 8.
 — П. С. Малый пер., 10.
 — Юс. Мойс. Базарная, 114. Дмвл. 13, 300.
 — Л. М. Херсонская, 23. Тлфн. 51-93. Банк. домъ Зонштейнъ; о-во конг. гр.
 — М., куп. 2-ой г. Пушкинская, 8. Тлфн. 39-30. Экспед.
 — Маржъ Григ. Книжеская, 8. Черн. винод.
 — Никл. (Кина) Ари. (Арое). Матросскій сп., 3. Дмвл. 155.
 — Ноех. Шлем. Базарная, 38.
 — П. М., куп. 1-я г. Екатерининская пл., 2. Тлф. 42-47. Экспортн. конг.
 — С. Преображенская, 20. Портной.
 — У. Кузнечная, 30. Портн. маст.
 — Ур. Ланжероновская, 3. Телефонъ 39-30.
 — Хаймъ Берк. Базарная, 54. «Vinoia», акц. о-во, Лондонъ, см. отд. 2-ой рубр. «Парфюмерія».
 Винскій, Я. Г. Болгарская, 49. Парикмах.
 Винталова, Ан. Никл. Ул. 19 февраля, 65.



Винтергерстъ, Карл. Карл. Новосельскаго, 108. Тлфн. 43-17.
 Винтеръ, Джонъ Георгъ-Георг. Жуковскаго, 36. Тлфн. 29-02.
 Винтъ, Ант. Матв. Военный сп., П. 1-ая обр. артель на югъ Россіи ювелир.
 Ванцковская, Адра Юс. Городская, 82. Петропавлов. у-ще № 6-7.
 Ванцковскій, А-ѣн Юс. клс. Городская, 82. Тлф. 58-83. помощи пристава Алексан. волеткл.
 — Петр. Юс. Городская, 84. Дмвл. 69.
 Винче, Крист. Ромуальд. Мельничная, 2. Отд. службы пути ю-з. ж. д.
 Винченти, Лелю Петр. Б.-Арнштутская, 25.
 Виншель, Х. І. Заливной пер., 2. «Типогр. «св. Климентъ».
 Виньонъ, Феод. Ил. Красный пер., 11. Домовл. 119.
 Виральтъ, Влад. Ант. Троицкая, 4.
 Вирановскій, Георг. Никл., плк. Успенская, 27. Тлф., 24-13. Команд. 16-го стрѣлк. Имв. Александра III полка.
 Вирникъ, Мирн. Франц. Матросскій сп., 4.
 Вирихъ, Анна Георг. Томилина, 136. Дмвл. 296.
 Вировскій, Мих. Ив. ттс. Витшиня, 46. Окружн. интенд.
 Вироцкій, Никл. Петр., поч. поч. гр. Градоначальническ. 23.
 Вирша, Стан. Дам. днн. Пушкинская 1. Тлф. 57-82.
 Виррихъ, Г. Дегтярная, 8. Экспедит.
 — Х. И. Коблевская, 38а.
 Вирскій, Ив. Конст., кс., д-ръ мед. Новосельскаго, 65. Тлфн. 10-97; старш. вр. 23 погран. бриг.; вр. госуд. банка; бальнеолог. о-во; праств. вр.
 — П. П. Новосельскаго, 78. Бухг. одес. куп. и промышл. о-ва вэ. кред.

У. ЛАНДЕСМАНЪ. Большой выборъ мужскаго, дамскаго, дѣтск. и форменнаго платья. ПРИЕМЪ ЗАКАЗОВЪ. Улица Кондратенко, д. № 40. Тел. 5-76. ЦѢНЫ ОПТОВЫЯ. Въ магазинѣ лифтъ.

- Виртманъ, Ханъ-Янк. Нахм. Прохоровская, 20. Стар. син. «Хабадъ».
- Виртъ, Адлъ Леоп. Преображенская, 52. Паров. крас. и лим. чистка. Дмвл. 106, 119.
- Ф. Ф. Прохоровская, 44. Тл. 56-18. Магаз. зол. и брилл. изд.
- Висневская, Евдок. Никл., ж. штурм. Старопортофр., 5.
- Висковатова, Ел. Андр. Ул. 19 февраля, 65. Тлф. 27-77. Начальн. гимн. Е. А. Висковатовой; чл. попеч. сов. гимн. С. А. фонъ-Гиршъ Брамъ; о-во вспомощ. нужд. учен. гимн. Е. А. Висковатовой; Дмвл. 130.
- Висковатовъ, Д. Ал. Кузнецкая, 2. Чл. попеч. сов. гимн. С. А. фонъ-Гиршъ Брамъ.
- Висковский, Каз. Викент. Александрійскій пер., 12.
- Вислоухова, Евл. I. Староконный пер., 11. Дмвл. 275.
- Висневская, Полина. Епарх. женск. у-ще.
- Висневскій, Владисл. Петр. Дерибасовск., 13. Тлфн. 11-16. Довър, фабр. мелъх. изд. I. Фраге.
- Саб. Юр. Штиглица, 8. Гл. аг. перв. Рос. страх. о-ва; пожарн. о-во.
- Виссингъ, Зоя Петр., вл. кс. Троицкая, 5.
- Вистенбергъ, Генр. Юс., гс. Базарная, 13. Ст. канц. на суд. должн.
- «Вистъ», — см. отд. 2-ой рубр. «Посуда».
- Васьневскій, Леон. Приморская, 2.
- Витаан, Альб. Карл. Театральн. пер., 2.
- Георг. Никл. Красный пер., 8. Аг. ком. к-ра т. д. «Паригори и Янакопуло».
- М. Екатерининская, 90. Сапожн. маст.
- Никл. Красный пер., 8. Обувн. маст.
- Витановскій, Вит. Ив. Екатерининская, 22. Страх. о-во «Россія».
- Ив. Сильв. Полтавской побѣды, 48. Тлфн. 62-19.
- Виташкинъ, А. Б.-Арнаутская, 45. Маг. красокъ.
- И. Базарная, 29. Тлфн. 14-67.
- Мих. Ос. Успенская, 66. Тлфн. 56-08. Техн. к-ра.
- Носх. Ойз. Ришельевская, 35.
- «Виташкинъ и Зильберлейбъ», т-во, — см. отд. 2-ой рубр. «Машины».
- Витвицкій, Мих. Ил., свящ. Соборн. пер., 12. Гимн. Л. К. Гюкуловой; о-во для вспомощ. евр., принявш. правосл. вѣру; о-во для пособ. недост. учен. маринск. гимн. Кафедр. соб.
- Витвицкій, И. М. ис. Ольгив., 1. Секр. Херс. губ. акц. упр.
- Витебскій, И. Спиридоновская, 2. Тлфн. 39-38. Гостиц.
- Витегайловскій, Эль. Овц. Елисаветинская, 7.
- Вительсь, Меер. Абр. Успенская, 44. Поср. к-ра Я. И. Гуревича.
- Витембергъ, Лея Лейб. Софиевская, 9.
- Витерганъ, Мон. Берк. Вишня, 108.
- Хая Лейб. Вишня, 108.
- Витесь, Герш. Юс. Коблевская, 3.
- Гр. Ис. Пантелеймоновск., 7. Тлф. 53-96. Контора экспед. сах. И. Л. Койфмана.
- Витзонъ, Фед. Еф. Скидановская, 16. Дмвл. 258.
- Витензонъ, С. П. Херсонская, 44. Тлфн. 25-24. Помощн. прис. пов.
- Витись, Ишко Хаск. Екатерининская, 72.
- Изр. Торговая, 34. Писчеб. магаз.
- М. Г. Екатерининская, 49.
- Н. Херсонская, 21. Портн. маст.
- С. Д. Жуковского, 7. Виторговля.
- С. И. Успенская, 44.
- Як. Бор. Пушкинская, 74. Тлф. 27-91.
- Шл. Лермонтовскій пер., 2. Кондиторск.
- Э. Нѣжинская, 7. Телефон 21-00.
- Витевскій, Монко Ар. Московская, 68.
- Витюндъ, Дар. Ришельевская, 69. Дант.
- Витковичъ, Антон. Ант. Полтавской поб., 81.
- А. А. Ришельевская, 57. акушерк.
- Меер. Бор. Ришельевская.
- А. М. Ришельевская, 57. Акуш. и осп.
- Витковская, Екат. Павл. Херсонская, 4. Ст. гор. больн.
- Витковский, Андр. Франц. Херсонская, 4. Писъм. Херс. уч.
- Г. Л. Театральн. пер., 4. Тлфн. 39-49. Практ. вр.
- Витлинъ-Лашевичъ, С. Г. Кондратенко, 23. Акуш.-масс.
- Витманъ, Карлъ Бор., дмвл., тс. Петра Великаго, 20.
- Пан. Карл. кс. Петра Великаго, 20. Ришельевская гимназиа.
- «Витманъ и Барнесъ», комп., — см. отд. 2-ой рубр. «Землед. оруд.».
- Витмееръ, М. Божакнина, 25.
- Витрогай, Дав. Московская, 117. Скл. угля и дровъ.
- Витренко, Матв. Корн. Прохоровская, 25. Дмвл. 228.
- Витренкова, Пр. Ив. Ул. 19 февраля, 10. Дмвл. 306.
- Витрюкъ, Я. Полтавской поб., 85.
- «Витта», Богейнъ и Ко, — см. отд. 2-ой рубр. «Шампанское».
- Витте, Ек. Ксав. Преображенская, 18. Тлфн. 4-36. Предс. сов. попеч. о слѣп.
- Оск. Конр. Обсерваторный пер., 2. Гласн. гор. думы. Дмвл. 19-88.
- Соф. Юд. Преображенская, 38. Тлфн. 9-50. Предс. о-ва борьбы съ туберк.
- Витте, Ф. Чл. южно-русского нѣмецк. о-ва.
- «Витте и Фунсъ», т. д. — см. «Технич. к-ры».
- Виттенбергъ, Ел. Петр. Софиевская, 9. Техн. конг. Т. Робинсонъ и сынъ.
- Витвицкій, Антон. Водопроводная I. Състная лавка.
- Виттъ, Влад. Эд., д-ръ Пантелеймоновск. 7. Тлфн. 44-02. Городск. леч. дѣл. прих. больн.; вр. духовн. у-ща; правт. вр.
- Карлъ Ив. Дегтяревъ, 15. 15.
- Мар. Сем. Полтавской побѣды, 80. Дмвл. 193, 210, 350.
- Эд. Ив. Пантелеймоновская, 7. Тлфн. 44-02. Инж.-мех. оберегат.-вспомогат. касса для служ. въ Р. о. п. и т.
- Витушинскій, Сем. Ил. Виноградный пер., 8. Перв. община русск. еванг. христ.
- «Wichernet Ludolphu», Гамбургъ, — см. отд. 2-ой рубр. «Фрукты».
- Вихристенко, Сем. Петропавская, 17. Бак. и таб. торг.
- Вихровъ, Никл. Филим. Приморская, 4. Ст. «Одесса-Портъ».
- Петр. Вас. ка. Головоковская, 43. 60-ый пѣх. Замоскскій полкъ.
- Вицентьевъ, Пав. Кузм. Пироговская, 3. воен. у-ще.
- Вишино, Вар. Георг. Красный пер., 14.
- Екат. Анаст. Александровская пл., 13. Тлфн. 1-08. Колониальн. тов.
- Мар. Георг. Красный пер.
- Вициевскій, Влад. Гавр. Преображенск., 28. Тлф. 2-75. Нотариусъ; «Домъ Трудолюбия».
- Вишурова, Матр. Виноградная, 47. Бак. и таб. торг.
- Вицманъ, Генр. Христ. Новосельскаго, 49.
- Георг. Эд. Полтавск. поб., 46. Тлф. 8-89. Дено. пианино; о-во вспомощ. труж. муз. дѣла. Екатерининск. яхт-клубъ. Дмвл. 71, 150.

Вицманъ, К., куп. 2 г. Новосельск., 51. Тел. 10-87. Виторговля.

Вичикъ, Б. М., куп. 2 г. Тираспольская, 25. Тлфн. 54-84. Мебельн. маг.

— Генр. Ос. Средняя, 31. Дмв. 270, 273.

Вичинина, Ан. Ив. Карагозова, 14.

Вичонкинъ, Мих. Григ., клр. Карагозова, 14. Госуд. б-къ.

Вишевъ, Ив. Алдр. Успенская, 15. О-во взаимн. вспомош. приказч. христ.

Вышивановъ, Никл. Конст. Московская, 27.

Вишнева, А. Вас. Ремесленная, 11.

— С. Кондратенко, 3.

Вишневецкая, Е. Карагозова, 4. Изготовление вѣнковъ.

— Евг. Алдр. Тираспольская, 14. Гимн. О. Г. Шольгъ.

— Елена Никл. Успенская, 4 (ад. у-ща). Епархиальное женское у-ще.

Вишневецкій, И. В. Новосельскаго, 20. Русско-Аа. банкъ.

— Янк. Гершк. Книжный п., б.

— Фом. Артем. Тираспольская, 6. Повѣрен.

Вишневецкіе, Е. Л. и Ф. Москва см. объявл. впереди текста.

Вишневская, Ан. Георг. Успенская, 115. О-во взаимн. катол. мен. присл. им. св. Зиды. Дмвл. 168, 311.

— Е. Л. Театральн. пер., 16. Тлфн. 52-83.

— В. И. Садиковская, 4. Жен. гимн. Е. С. Пашковской.

— Кам. Ник. Каретный пер., 17. Гим. Л. К. Гинкуловой.

— М. Кондратенко, 1. Модн. мастерская.

— М. А. Полтавской поб., 88. У-ще № 44.

— Мар. Демет. Пишоновская, 23. Дмвл. 205.

Вишневскій, Бронисл. Ант. Елисаветинская, 21.

— Влад. Вас., шт.-кап. 7-ая ст. шаров. трамв. дача Рышко-вой, 59-ый пѣх. Любл. волкъ.

— Влад. Кондр. Жуковского, 10. Земск. б-къ Херс. губ. Дим. Ант. Александровскій пер., 18. Тракт. М. Смайранани.

— Г. Базарная, 16. Молочи. прод.

— Леонт. Ив. Успенская, 40. Т-во Невск. инт. мануф.

— Малка Янк. Мисоѣдовская, 38. Дмвл. 30.

— Никл. Войц. Романовская, 35. Снд. каз. вни. лавки.

— С. Ярмарочная пл., 174. Обувн. маст.

— Геге Вас., плпнч. Александ.

паркъ, крѣпость. 59-й пѣх. Любл. полкъ.

Вишневскій, С. И. Романовское санитарное попечит. — Стеф. Яковлева, 4. Роман. санит. поп. Дмвл. 248, 334.

Вишневъ, Ел. Анан. Дальницкая, 7. Акц. о-во «И. И. Генъ».

— Шл. Мордк. Преображенск., 67. Дмвл. 32.

Вишнепольскій, Авр. Пантелеймоновская, 101. Галантер. торговля.

— Ар. Ицк. Базарная, 57. Тлф. 37-66.

Вишнепольскій, Дав.-Бор. Тираспольск., 17. Тлфн. 24-72. Евр. больница; практ. вр.

— Фр. Хаим. Б.-Арнаутская, 60. Практ. вр. Электро-лечебный кабин.

Вишняковъ, А. В. женск. дух. семинарія.

Вишнянскій-Воспнскій, Ант. Сем. гс. Балковская, 82. Уѣздн. по воинск. повин. прис.

«Вилонъ, И. Л.», Кроненбергъ, — см. отд. 2-ой рубр. «Инструменты».

«Віельъ Монтанъ», — см. отд. 2-ой рубр. «Краски».

Віена. Ремесленная, 10. Французск. семейн. очагъ.

Виенская, Марія Ив. Балашева, 3. Дмвл. 14.

Виенскій, Ив. Дан. Балашева, 4. Дмвл. 15.

Віо, Влад. Влад. Ст. Одесса-Портъ.

Виолннъ, Алдръ Ефим. Болгарская, 27.

— Юс. Юс. Б.-Арнаутская, 77. Завѣд. типогр. Б. И. Сапожниковъ.

— Маркъ Хаим. Костецкая, 9. Комп. «Зингеръ».

— Э. О. Б.-Арнаутская, 77. Акуш.-массаж.

Вкрыйскій, Фадд. Ульян. Нѣжинская, 48.

Владанъ, Ан. Павл. Княжеская, 36.

«Владивостокъ», — см. отд. 2-й рубр. «Гостиницы».

Владимировскій, Бор. Ицк. Прохоровская, 18.

— Шл. Балтская дор., 56. Слес. мех. маст.

Владимировъ, Ар. Льв. Дегтир-ная, 13.

— Вас. Мих., кск. Полтавской поб., 81. 4-й окр. Херс. акц. упр.; Алекс. санит. попеч.

— Вас. Модест., сс., инж.-т. Новосельскаго, 4. Од. то-варн. ж. д. технич. у-ще. Инспект школы десятник. строит. дѣла; технич. жел.-дор. у-ще; технич. о-во; По-печит. о. недост. уч. техничес. маст. у-ща.



Владимировъ, Л. С. Дегтирн., 13. Тел. 17-52. Муз. маг. Полякинъ и С-ья.

— Мих. Мих., ис. Софиевскій пер., 6. Казначейство.

— Шул. Льв. Дегтирная, 13. Тлфн. 17-52. Управл. муз. маг. Полякинъ и С-ья.

«Владимірская», — см. отд. 2-й рубр. «Гостиницы».

«Владимірскій», — см. отд. 2-ой рубр. «Рестораны».

Владимірскій, Б. И. Прохоровская, 12. Тлфн. 36-44.

— Ив. Дм., кап. Красный пер., 24. 14-й стѣлк. полкъ.

— Г. Б.-Арнаутская, 82. Тлфн. 57-39.

Владимірскій, Никл. Алдр., асс. Полтавской поб., 41. 3-я гимн.; практ. вр.

— Эд. Л. Б.-Арнаутская, 82.

«Владислава», — см. отд. 2-ой рубр. «Шляпы и шапки».

Владыченко, П. В. Стеновая, 34. О-во потребит. «Бережливость».

Владычина, Мар. Марк. Пантелеймоновская, 13. Предс. о-ва вспомош. нужд. учаш. гимн. С. А. фонъ Гиршъ-Браммъ; о-во борьбы съ туберн.

Владычинъ, Фед. Ал-ѣев., ксс. Пантелеймоновская, 13. Директ. 5-й гимн.; о-во вспомош. нужд. учаш. 5-ой гимн.; предс. пед. и чл. пов. сов. гим. им. С. И. Видинской, сод. В. И. Мельни-кой.

Влажнѣвъ, Фед. Ив. Новосельскаго, 81; у-ще № 17.

Влайновъ, Дм. Ник. Отрадная, 1. воен. вр.

Власовъ, Ал. Мих. Успенская, 7. Од. отдѣл. акц. о-ва для торг. мшнер. топл. Донеж. бас.

— А. Я. Отрадная, 21. Тлфн. 43-64.

— Евт. Афан. Вишняня, 114.

— Ив. Влас. Военный сп., 8.

— Л. Новосельскаго, 28. Мас-ная.

— Никл. Конст., шт.-кап. Пан-телеймоновская, 7. 15-ая артил. бриг.

Влассопуло, Вас. Андр. Телт-

У. ЛАНДЕСМАНЪ. Большой выборъ мужскаго, дамскаго, дѣтск. и форменнаго платья. ПРИЕМЪ ЗАКАЗОВЪ. Улица Кондратенко, д. № 40. Тел. 5-76. ЦѢНЫ ОПТОВЫЯ. Въ магазинѣ лифтъ.

- ральный п. 16. Тлф. 55-40.
«Au Bon Gout».
- Влассопуло, Ол. П. Жен.** проф-
фессіон. шк. при гим. Л. Ф.
Баера.
- Эпам. Андр. Театральный
пер., 16. Тлфн. 55-40. «Pa-
lais de la Mode».
- Властарн, А. И.** Рождествен-
ский пер., 13, секрет, 2-го
гражд. судебн. палаты.
Греческ. богадельня.
- Екатерина Дмитр. Княже-
ская, 12. У-ше № 96.
- Властопуло, Аадръ Григ.** Мя-
софодовская, 45. Ком. судъ.
- Е. Коблевская, 28. Механ.
маст.
- Никл. Лук. Коблевская, 28.
Дмвл. 112.
- Власюк, Маваръ Троф.** Гого-
левская, 8. Дмвл. 63, 303,
314.
- Влахо, Ир. Ив.** Военный сп.,
6. Столовая.
- Влахось, Гр.** Приморская, 30.
Бук.-таб. торг.
- Влашинский, Митр. Ив.** Возне-
сенский пер., 32. Мех.; зан.
маст. при политехнич. кур.
И. И. Хойна.
- Влодекъ, Генр. Льв. Б.** Фонт.,
соб. дача. Одес. гор. кред.
о-во.
- Юс. Феликс. Софиевский
пер., 7.
- Левъ Львов, инж.-арх. Но-
восельского, 79. Тлф. 37-44.
Тов. предс. архит. отд.
техн. о-ва; импер. о-во
спас. на водакъ; домъ тру-
долобія; город. попеч. дѣл.
пріют.; о-во призрѣн. немц.
и помочи нужд. Дмвл. 183.
- Влодзимирскій, Болесл. Юс.**
Екатерининская, 17. Т-во
Невск. выточн. мануф.
- Влодовъ, И.** Успенская, 71.
Порти. мастерск.
- Ш. Б.-Арштутская, 16. Порт.
мастерская.
- Влохи**, Акц. о-во, Варшава,
— см. отд. 2-ой рубр. «Ме-
тал. изд.».
- Вовидавъ, Гавр. Харит.** Кон-
дратенко, 5.
- Вовкъ, Прф. Соф. и Дар. Мих.**
Дмвл. 69.
- Вовчакъ, Евд. Ив.** Кузнечная,
8. Нов. гор. больн.
- Люб. Ив., двн. Колодезный
пер., 10. Дмвл. 113.
- Вовшквичъ, Станисл. Ив.**
Кондратенко, 10. Вин.-гаст.
маг. В. З. Томашевского.
- Воде, Аадръ Вас., прф.** Гра-
доначальническая, 19. 60-й
пѣх. Замоск. полкъ.
- Дмитр. Мих., шт.-кап. 60-го
пѣх. Замоск. полка.
- Водварька, Авел.** Полт. поб.,
27. Австро-венгер. генер.
конс.
- Водова, Ел.** Николаевскій бул.,
15. Тлфн. 47-09. Кефирн.
завед.
- Водовозовъ, С. Ш., куп.** 2-й г.
Госпитальная, 19. Тлф. 20-
80, Паров. дѣлосильн. зав.
- Водовъ, Ак. Матв.** Николаев-
скій, бул., 15. Гласн. гор.
думы; 3-е гор. по нап. съ
ведник. имуш. прис.;
торг. депутат. гор. упр.; гор.
исполн. санит. комисс.
- Водной, Л.** Коблевская, 40.
Таб. торг.
- Матв. Лаа. Коблевская, 40.
Акц. о-во «Сименсъ и
Галькенъ».
- Воеводская, Екат. Вас.** Елиса-
ветинская, 11. Касп. общ.
рос. о-ва Краснаго Кре-
ста.
- Мар. Анат. Полт. побѣды,
81. Финанс. отд. гор. упр.
- Эльм. Акт., вл. сс. Кобле-
вская, 41.
- Воеводскій, Венед. Раф.** Ели-
саветинская, 11. Тлфн. 9-51.
Бухг. земск. б. Херсонск.
губ.; пенс. кав. служ. зем-
скаго б-ка Херс. губ., гви-
настническ. о-во «Соколы»;
секретарь женскаго благо-
твор. о-ва; о-во единенія
славянъ. Чл. о-ва взаимоп.
служ. кр. уч. Домовлад.
- Плат. Аркад. Дальницкая,
45. Дмвл. 77.
- Воедиловъ, Лавр. Венедикт.**
кс. Успенская, 13. Училищ.
корп. иненд.
- Военно-книжный магазинъ**,
— см. отд. 2-й рубр. «Книж-
ное дѣло».
- Возеосъ, Андр. Як.** Млвыи
пер., 6.
- Воздвиженскій, Вен. Ник., Ст.**
Портофранк., 41, попеч. Ри-
шельевская гимн.
- Вознесенскій, Андр. Никл., ис.**
Южная, 9. Артил. складъ.
- Ив. Евт., дсс., маг. вет.
наукъ; Новорос. о-во пом.
нужд. воинск. чин.; сирот.
пріютъ Гладкова. Француз.
бульв., 5; воен. окружный
совѣтъ, инс. окр. воен. ест.
упр.
- Мих. Григ. Тираспольская,
11.
- Никл. Аадръ. Спиридонов-
ская, 8.
- Вознюкъ, Миронъ Леонт.** Ви-
ноградный пер., 5. Дмвл.
44.
- Т. С. Петра Великаго, 33.
Мас., акуш., оспоприв.
- Вознякъ, Ф. Гоголя** 10. Сто-
лярн. маст.
- Юз. Викент. Школьный
пер., 8.
- Возоновъ, Ник. Павл.** Лагер-
ная. Дмвл. 135.
- Воинова, Ефрос. Сем.** Херсон-
ская, 19.
- Пел. Павл. Рождественскій
пер., 3.
- Войновъ, Вас. Викт., кап.** Пе-
тра Великаго, 8. 15-ая ар-
тил. бриг.
- Войдаковский, Францъ Мих.**
Коблевская, 28.
- Войдакъ, Ант. Матв.** Троиц-
кая, 23. Влад. техн. скл.
- Станисл. Ант. Ланжеронов-
ская, 15. Завѣд. техн. кон-
т. «В. Ирцовъ и Войдакъ».
- Войзеръ, Як.** Гершк. Москов-
ская, 70.
- Войкусь-Колькеръ, Фейга Бор.**
Провиантская, 11.
- Войнаровичъ, Калик. Ад.** Ко-
митетская, 15. Дмвл. 116.
- Войнаръ, Лид. Ос.** Софиевск.
9. Гимн. Ю. А. Соколовой.
- Мар. Ос. Софиевская, 9.
Гимн. О. Г. Шольгъ.
- Над. Як., вл. сс. Софиев-
ская, 9.
- Войникова, Праск. Григ.** Сте-
повая, 66. 2-ая дешевая сто-
ловая при Михайловскомъ
Молдавскомъ комитетѣ.
о-во пом. бѣднымъ.
Попеч. пятого дѣтск. приу-
тл.
- Войниковъ, Пет. Ив.** Степовая,
66. Гласн. гор. думы; мѣр.
суд.; предс. Мих. санит.
попеч.; предс. южно-русс.
муз.-драмат. о-ва; тов.
предс. о-ва домовл. окр. и
предм.; гор. исполн. ком.;
о-во устр. и благ. Молда-
ванки; тов. пред. о-ва
вспомощ. нужд. уч. у-ще
М. Л. Коврига. Дмвл. 94.
- Войникъ, Влад. Готл.** Вознес-
енск. пер., 22. Акц. о-во млвыи
заводовъ.
- Войновичъ, Аадръ Спирид.**
Гимназическая, 19. Дмвл.
61.
- Влад. Л. кпр. Базарный,
16. Канц. одесск. градоп.;
коммис. при особ. комит.
попеч. о народа. трезв.;
Екатерины яхтъ-клубъ.
- Марк. Ант. Пушкинская, 47.
Дмвл. 103, 231, 302.
- Войновъ, Вас. Викт., Ул. Петра**
Великаго, 8. Кап. 15-й ар-
тильер. бригады.
- Войноловичъ, Мар. Гавр.** Ка-
рант., 23. Дмвл. 103, 302.
- Войтенко, Аадръ.** Ярмарочная
пл., 178. Скл. красокъ.
- Г. Московская, 44. Конд-
торская.
- Ив. Мих. Екатерининская,
45.
- Леонт. Городская, 19. Пе-
карня.
- Войтничій, В. І.** Городек. уз-
64, нов. гор. больн.
- Войткевичъ, Евген.** Бонаф-
имни. пров. Успенская, 1.

Войтковская, Анка Вас. Гимназическая, 21. Епархиальн. женск. у-ще.
 — Мар. Ив. Подтавской поб., 81. Торг. отд. гор. упр.
 Войтовъ, Ник. Влад., Софиевская, 13.
 Войхановскій, Изр. Шеф. Пантелеймоновск., 52.
 Войцевъ, Ант. Тираспольск., 19. Тип.-лит. Н. Лемберга и С. Розенштрауха.
 Войцеховская, Ан. Никл. Мандражинская, 29. Дмвл. 148.
 — Клеоп. Прохоровская, 77.
 Войцеховскій, Бор. Евст., гс. Новосельского, 84. Контр. кад.
 — Евстаф. Дан., сс. Новосельского, 81. 2-ая мужская гимн.; испыт. комит. при учебн. окр.
 — И. Кошелева, 6. Обувная маст.
 — Клеоп. Осип. Прохоровск., 77. Фотогр.
 — Мих. Павл. Усатова, 18. Дмвл. 262, 308.
 — Никл. Прохоровская, 77.
 — Титъ Ив., днв. Херсонск., 21.
 — Эд. Игн. Ливадная, 2. Дмвл. 139, 148, 314.
 «Войцѣховъ», Акц. о-во, — см. отд. 2-ой рубр. «Мебель».
 Вокалопуло, Напол. Ольгиевская, 8.
 Вокарь, Lyon Роберт., инж.-электр. Ланжероновская, 15. Техн. скл. «Ирцовъ и Войцѣхъ».
 Вокулинская, Евд. Кирил. Княжеская, 16.
 «Волага», — см. отд. 2-ой рубр. «Страховыя о-ва».
 Волаеръ, Нев. Сам. Карташевская, 32. Дмвл. 106.
 Воладманъ, Д. Базарная, 106. Молн. маст.
 Волковичъ, А. Д. Кондратенко, 3. Акуш.
 — Д. Суворовская, 44. Молочная.
 — Юсь Эд. Успенская, 49.
 — М. куп. 2-й г. Базарная, 47. Тлфн. 52-61. Произв. папиросн. бумаги.
 — Э. М. Б.-Арнаутская, 59. Солемольня.
 Волевъ, И. Пушкинская, 43. Порти.
 Волковскій, Валер. Ив. Жуковск., 6. О-во домовладѣль. окр. и предмѣст. Дмвл. 48.
 «Волыско-Черноморское Акц. о-во», — см. отд. 2-ой рубр. «Нефть и керосинъ», «Масла».
 Волковскій, Евсей Ив. Градоначальническая, 35. Рус. жур. пар.
 Волковъ, С. Лютеранскій пер., 4. Парикмахерская.
 Волковскій, Ю. Мясоѣдовская, 21. Бондари. маст.

Волниченко, Серг. Андр. Поляновская, 50. Дмвл. 108, 214.
 Волниъ, Д. Ф. Розумовская, 51. Коню-кузнечная маст.
 Волисъ, Гершъ Шмул. Кузнечная, 30.
 Волювичъ, Гершъ Берков. Жуковского, 4. Тлфн. 10-34. Скл. бакал. тов.
 Волкенштейнъ, И. А. Скобелева, 49. Тлфн. 48-43; 25-31. Агент. комисс. контора.
 — И. Н. Преображенск., 73. банк. конт. Барбаша.
 — Н. Л. Преображенская, 73. Токари. маст.
 Волкинъ, И. Кузнечная, 55. Произв. алмаза для рѣзки стекла.
 Волкова, А. Молчановская, 4. Цвѣточн. торг. Дмвл. 159, 171, 262.
 — Анис. Евр. Розумовская, 3. Смотр. Алекс. прѣюта.
 — Вѣра Григ., вд. кс. Виѣшня, 70.
 — Евд. Вас. Нѣжинская, 27. Ренсков. погребъ. Дмвл. 180, 186.
 — Соф. Моис., вд. кап. Отрадная, 21. Дмвл. 193.
 — Эмил. Адол. Степовая, 18.
 Волковинскій, Викент. Мар. Мельничная, 2.
 — Викентій Феодоров., ул. Карангозова, 28. об-во взаимнаго вспомоществован. оффиціантовъ.
 Волковичъ, Ф. И. Херсонск., 38. Фотогр. аппараты.
 Волковский, Ив. Ив., клр. Ольгиевск. сп., 10, Упр. почтов. тел. окр.
 Волковъ, Алдръ Андр. Новосельского, 108. Т-во мануфактуры В. Е. и А. Ясюнинскихъ.
 — Алдръ Як., инж. Петропавловская, 29. Херс.-Бессар. упр. землед. и госуд. им.
 — Ал-ѣй Ив. Земская, 6. Гос. дв. зем. б-къ.
 — Анат. Андр. Куликовскій пер., 4. Крестьянскій позем. банкъ.
 — Андр. Ал-ѣев. Новосельск., 108. Т-во м-ръ В. Е. и А. Ясюнинскихъ.
 — Ант. Андр., клр. Куликовскій пер., 2. Крест. поз. б-къ.
 — В. А. Институтская, 9. Тлф. 42-14.
 — В. Г. Новая, 13.
 — Влад. Григ., ис. Княжеская, 18. 4-ый окр. Херс. акц. упр.
 — В. П. Степовая, 44. Одес. частн. домб.
 — Г. Божакина, 3. Кузнечн. маст.
 — Д. Романовская, 18. Бак. и таб. торг.



Волковъ, Д. Е. Коблевская, 3.
 — Емел. Барятинскій пер., 1. Бак. и таб. торг.
 — Еф. Мих. Штиглица, 18. Т-во насл. В. Т. Пташниковъ.
 — Зин. Ив. Ворониовская, 21. Дмвл. 53.
 — И. С. Кондратенко, 3. Тлф. 21-07. Бак.-гастрон.
 — Ив. Ризовская, 26. Бак. и таб. торг.
 — Ир. Преображенская, 82. Бакал. торг.
 — Конст. Ив. Антонова, 12. Дмвл. 8, 37.
 Волковъ, Конст. Никл. Стеновая, 42. Слб. межд. ком. б.
 — Левъ Мих., днв. Новосельского, 29.
 — Никл. Мих. Жуковского, 4. Фотогр. о-во; завѣд. ред. «Вѣстн. фотогр. о-ва».
 — Ром. Мих. Бѣлинскаго, 20. Гимн. М. С. Павченко.
 — Сем. Виѣшня, 88. Тлфн. 12-93. Жел. скоб. торг.
 — Сем. Степ. Розумовская, 2. Тлфн. 12-93. 7-ое гор. раскя. прис. Дмвл. 13, 21.
 Волковъ, Ш. Гд. Екатерининск., 83.
 Волковскій, Григ. Ефим. Нѣжинская, 41. Типогр. «Техникъ».
 Волконская, Мар. Иван. Гор. патр. 4-хъ кл. дѣв. учил.
 Волкъ, Вас. Городская, 42. Бакал.-таб. торг.
 — М. Преображенская, 92. Тлфн. 51-18. Фабр. фейерверк.
 — Парф. Слободская, 23. Дмвл. 261.
 Воллеръ, А. Ремесленная, 24. Сапожн. маст.
 — Ш. Покровскій пер., 15. Бакал.-таб. торг.
 Волловскій, Ант. Оттов., инж. Херсонская, 23. Казн. гор. полиц.
 Воловельскій, Гершъ Шаел. Ул. 19 февр., 17.
 — Нота Дав. Суворовская, 73.
 Воловиовская, Вас. Григ. Суворовская, 2. Дмвл. 40, 161, 288.
 — Евг. Алдр. Суворовская, 2. Тлфн. 22-54. О-во вспомош.

У. ЛАНДЕСМАНЪ. Большой выборъ мужскаго, дамскаго, дѣтск. и форменнаго платья. ПРИЕМЪ ЗАКАЗОВЪ. Улица Кондратенко, д № 40. Тел 5 76. ЦѢНЫ ОПТОВЫЯ. Въ магазинѣ лифтъ.

- нужд. учениц. гимн. Ю. Шилейко и М. Рихтеръ; о-во вспомош. нужд. уч. въ нар. у-щахъ.
- Воловиковский**, Вит. Антон., инж.-тех. Суворовск., 2. Тлф. 52-54. Стронт. отд. город. упр.; о-во вспомош. нужд. учаш. въ нар. у-щахъ.
- Воловичъ**, З. Суворовская, 109. Табачн. торг.
— Г. Карангозова, 4. Прод. час.
- Воловникъ**, М. Екатерининск., 68. Тлфи. 45-96. Произв. маш. для выд. шпич. мин. вода.
— М. Суворовская, 76. Таб. торг.
- «Воловникъ, М. Г. и С-ья»**, т. д. Рогачевъ, — см. отд. 2-ой рубр. «Папиросн. бумага».
- Володарская**, Ф. Спиридоновская, 16. Модн. маст.
- Володарский**, Берко. Косвенная, 70. Бакал. торг.
— Дув. Авр. Ланжероновск., 19.
— Янк. Спиридоновская, 16. Портняж. маст.
- Володерский**, Б. М. Екатерининская, 86.
- Володченко**, Сем. Ив. Торговая, 1. Гимн. О. Г. Шольтъ; гор. 6-ти класс. у-ще.
- Волокидинъ**, Пав. Гавр., худ. Манежная, 21. Т-во южно-русск. художн.; гимн. им. С. И. Видинской, сод. В. И. Мельницкой; гимн. О. С. Белень-де-Баллю; греч. у-ще.
- Воломитинъ**, П. Г. Евдокимов., 3. Гор. 6-ти кл. у-ще.
- Волокозь**, М. Коидратенко, 20. Модн. мастерск.
- Волончукъ**, Ант. Пушкинская, 68. Трактиръ.
- Волосовичъ**, Юс. Ив. Воронцовский пер., 13.
— С. Садовая, 17. Рестор. «Баръ».
- Волохина**, Людм. Конст. Полтавской поб., 81; у-ще № 2-3.
- Волохинъ**, Адръ Ив. Марзалевская, 2. Тлфи. 28-42. Прошрит. скак. о-во.
- Волоховъ**, Дм. Григ. Михайловская, 22.
— Петръ Гавр. С. Кривая балка, с. д. Кривобалк санит. попеч.
— Янк. Сам. Томила, 41. Дмвл. 297.
- Волохонский**, С. Комитетская, 1. Бак.-таб. торг.
- Волахъ**, А. Тираспольская, 25. Молочная.
- Волохъ**, Шим. Дув. Ул. 19 февр., 44.
— Янк. Юс. Тираспольская, 25. Рыбн. торг. Я. Гройсмизн.
- Волошина**, Ол. Конст. пот. поч. гр. Кузничная, 19. Дмвл. 130, 350.
- Волошиненко**, Ив. Петр. Елисаветтр. пер., 9.
- Волошинова**, Мар. Ал-тьв. 6 ст. трам., д. Кржеминской. Еврейск. столъ гор. упр.
- Волошиновъ**, Влад. Адр. Валиховский п., 3. Штатн. орд. Импер. Новор. у-та; орд. хир. каш. Нов. у-та; Екат. яхть-клубъ; практ. вр.
— Ив. Вас. Херсонск., 5. Палат. вр. гор. больн.; город. ле-практ. вр.
— Олимп. Як. Провиантск., 21.
- Волошинъ**, А. Городская, 26. Сапожн. маст.
— Авр. Эдип. Новая, 7.
— Георг. Вас., клр. Пантелеймоновская, 98. Госуд. б-къ.
— Григ. Ант. Филодорова, 9. Дмвл. 316.
— М. Преображенская, 22. Табачн. т-ля.
— М. А. Новая, 7. Кошт. «Тоблеръ и Ко».
— Песа. Греческая, 12. Галантерея.
— Сол. Григ. Дерибасовская, 18. Галант. маг. «Ф. Андреевъ».
— Ш. Б.-Арнаутская, 24. Рыб. торг.
— Шм. Нахм. Суворовская, 112.
— Як. Ник. Александровская, 20. Бакал. торг. Ф. И. Агрълева.
- Волошкевичъ**, Мст. Адр. Куликовский пер., 4. Ст. канл. на судеби. должн.
- Волошукова**, Лук. Никл. Степовая, 48.
- Волфгонъ**, Г. Успенский пер., 23. Таб. торг.
- «Wolfram & Co»**, — см. отд. 2-ой рубр. «Асбестъ», «Набивка».
- Волчакъ**, Ст. Ив. Польский сп., 8. Т. д. «Р. Мушъ».
- Волчанецкая**, Мар. Зорина, 35. Дмвл. 98.
- Волчанецкий**, Арх. Ив. Базарная, 2. О-во повсемѣстн. помощ. пострад. на войнѣ солд. и ихъ семьямъ.
— Влад. Ив., кс. Рождественская, 10. Окружный интенд. упр.
— Всевол. Влад., пчр. Новосельская, 16. 11-ый саперн. Императора Николая I-го
— Ив. Ив. Провиантская, 25.
- Волчева**, Анаст. Косвенная, 10. Тлфи. 32-57. Тракт.
- Волчевъ**, Фед. Ив. Градоначальническая, 31. Дмвл. 71, 120, 121, 234.
- Волчекъ**, Матв. Петр. Б.-Арнаутская, 25. Меб. маст.
- Вольнецъ**, Авр. Щелажова, 48. Бак.-таб. торг.
- Вольнецъ**, Арх. Як. Ул. 19 февраля, 47. Проф. о-во извозн. промысла.
— Э. Полтавской поб., 61. Апт. магаз.
- Вольнская**, Анаст. Дмитр. Черноморская, 3. Дмвл. 324.
- Вольнский**, Адръ Ал-тьв. Чертонск., 5. Смотрит. гор. больн.
— Адръ Никл., кс. Черноморская, 3. Ст. нотар. окр. суда.
— Г. Ю. Б.-Арнаутская, 63. Школа кройки.
— Юн. Базарная, 57. Электр. техн. к-ра бр. Берковецъ.
— М. Пушкинская, 37. Портн.
— Мат. Марк. Херсонская, 32. Т-во сахаро-рафин. зав.
— Нафт. Шмерк. Конная, 22.
- Вольхъ**, Г. Мясоѣдовская, 35. Продажа льда.
— Гойш. Авр. Мясоѣдовская, 35. Дмвл. 170, 306.
— Т. Шл. Мясоѣдовская, 43. Дмвл. 170.
- Вольбергъ**, Бенц. Осип. Суворовская, 11. Отд. службы движ. ю.-з. ж. д.
— Зигфр. Малый пер., 6. Тлф. 23-63. Хлѣбн. к-ра.
- Вольгротъ**, Адол. Ос. Французский бул., 3.
- Вольдемаръ**, Юр. Андр. Софиевский пер., 7.
- Вольдеръ**, Н. С. Картамышевская, 32. Тлфи. 64-50.
- Волькенштейнъ**, Г., лечеб. Николаев. бульв., 6. Тлфи. 36-93. Практ. вр.
- Вольнецъ**, К. Жуковского, 14. Молочная.
- Вольпень**, Я. С. Б.-Арнаутская, 18. Дамск. портн.
- Вольпертъ**, Троицкая, 30. Коммерч. типогр. Б. И. Сапожн. никова.
— М. Янк. Нѣжинская, 51. Тлфи. 20-98. Торг. ст. рез.
— Янк. Юс. Троицкая, 30. Переплетн. маст.
- Вольповъ**, В. Ср. Фонтанъ, 10. ст. № 124. Лѣсная.
- Вольская**, Е. Б. Ново-Базарный пер., 15. Город. изб-ють для призрѣн. млад.
— Вѣра Георг. Бажакина, 7.
— Олимп. Григ. Ольгиевская, 4. Глази. клин. Новор. у-та. фельдш.
— Соф. Зах. Матросский сп., 15. Гимн. С. А. Веринской.
- Вольский**, Андр. Ив., шт.-кан. 15-ый стрѣлк. полкъ.
— Георгій Осипов. Александровский пр., 11. Тлфи. 21-16. Редакт. газ. «Русская Рѣчь».
— Ив. Афан. Ст. «Одесса- Главная». Отд. службы пути ю.-з. ж. д.
— И. Л. Ст. «Од. тов.», служ. пути.

Вольскій, С. Московская, 157. Дмвл. 337.
 — Сиг. Ал. Софiевская, 23. Со-
 бран. «Огниско».
 — Ю. Херсонская, 8. Прачечн.
 «Вольта», Аки. о-во въ Ре-
 медъ, — см. отд. 2-ой рубр.
 «Электричество», «Маши-
 ны».
 Вольфензонъ, Григ. Марк., ни-
 жен. Евангелической пер.,
 7. Телефонъ 33-68, 2-64.
 Тов. предс. од. отд. техн.
 о-ва; о-во взаимн. страх.
 фабр. и ремесл.; о-во
 надзор. за паров. котл.; т-во
 для страх. рабоч. отъ несч.
 случ.; о-во забот. о дѣт.
 — А. Л. Лермонтовск. пер., 4.
 — Григ. Мойс. Колонтаев-
 ская, 67. Практ. вр.
 — К. Комитетская, 18. Мясн.
 — П. Люковская, 3. Бѣбегъ.
 — Соф. Адр. Преображен-
 ская, 15.
 — Тит. Льв., ж. ниж. Еванге-
 лической переул., 7. Тлфн.
 2-64. О-во забот. о дѣтихъ;
 предс. о-ва вспомо. нужд.
 — Тит. ком. у-ща К. С. Геф-
 теръ.
 — Э. Болгарская, 36. Фабр.
 искусств. минер. водъ.
 — Я. М. Гоголя, 7. Тлфн. 2-64.
 Вольфонъ, Авр. Юс. Коблев-
 ская, 25. Т-во шлс. ситц.
 м-ры.
 — М. Коблевская, 25. Галант.
 торг.
 — Мафт Бор. Нѣжинская, 44.
 О-во взаимн. вспомош.
 приказч. евр.; похор. касса
 при о-вѣ взаимн. вспомош.
 приказч. евр.
 Вольфовичъ, Гершъ. Спиродо-
 ловская, 9. Водопроводн.
 маст.
 Вольфонъ, Юс. Монс. Нарыш-
 инскій сп., 14.
 Вольфшmidtъ, А. Аки. о-во,
 Рига, — см. отд. 2-ой рубр.
 «Водочная изд.».
 Вольфъ, А. О. Тираспольская,
 12. Учред. у-ща А. С.
 Вольфа.
 — Адол. Адол. Дальницкая, 41.
 — Аит. Аит. Жуковского, 10.
 — М. Е. Тираспольская, 12.
 Тлфн. 29-12. Мыловарен.
 зав. Дмвл. 306.
 — Соф. Бор. Кузнечная, 52.
 Дмвл. 131.
 Вольфъ, Авг. и Сыгъ, — см.
 отд. 2-ой рубр. «Металлич.
 изд.».
 Вольфъ, Р., Магдебургъ, —
 см. «Машины».
 Волковъ, Мир. Прохоровская,
 73. Бак. торг.
 Волченко, Мевод. Вас. Ско-
 белева, 9.
 Волчинскъ, Лазарь Леонт.
 Преображенская, 94. Тлфн.
 26-66. Аг. ком. к-ва т. р

А Гольштейнъ и М. Шая-
 вичъ.
 Вольшевскій, Онис. Мих., ис.
 Польская, 4.
 Вольштейнъ, I. Базарная, 48.
 Аптек. магаз.
 Воля, Сем. Вас., ка. Каретный
 пер., 23. Реал. у-ще св.
 Павла; гор. 6-ти кл. у-ще
 Ефруси.
 Волянский, Ив. Войц. Софiев-
 ская, 1. Высш. женск. мед.
 курсы; электро-техн. у-ще
 В. П. Гадзяцкаго; у-ще Л.
 П. Ковальчука.
 — М. С. Красный пер., 9.
 Тлфн. 21-64.
 Воювичъ, Г. Жуковского, 4.
 Воисикъ, Ант. Фед. Скобелева,
 6. «Торгово-Пром. Югъ»;
 Воисовичъ, Аадра Сивр. Но-
 восельскаго, 57. У-ще № 4.
 — Анж. Юл. Коблевская, 8.
 — Иосиф. Иосиф. Новосельска-
 го, 57. Одес. гор. кред. о-во.
 Вонсъ-Вонсовичъ, Альб. Ипп.,
 кс. Троицкая, 5. Ст. контр.
 Госуд. б.
 — К. Ю. О-во взаимоп. служ.
 кред. учр.
 — Леон. Альб. Троицкая, 5.
 Гл. склад. тамож.
 — Мар. Юл., кап. Софiевскій
 пер., 9. 59-ый пѣх. Любл.
 полкъ.
 Ворбанецъ, Еф. Георг. Кон-
 ная, 22.
 — Ив. Еф., ниж-техн. Коб-
 левская, 1.
 Ворднская, Варь. Инвалд-
 ный пер., 2. Прачечная.
 Воретнякъ, Аадръ Полиж. При-
 морская, 75. Мануф. торг.
 т-ва Д. П. Котляревскаго.
 Воркуловъ, Никл. Андр., поч.
 гр. Конная, 22.
 Ворланъ, Демент. Фед. Карап-
 тинная, 4.
 Воръ, Феод. Леон. Успен-
 ская, 103. Завѣд. т-ва Неаск
 инт. мануф.
 Ворникова, Евг. Петропавлов-
 ская, 54. Дмвл. 202.
 Ворноватый, Абр. Ханм. Пол-
 тавской поб., 55.
 Воробей, М. Пантелеймоновск.,
 74. Часов. маст.
 Воробейчикъ, Дав. Герш. Де-
 рибасовская, 17.
 — Зейл. Дерибасовская, 18.
 Тлфн. 20-43. Дамск. конф.
 Воробьева, Ан. Никл. Тирас-
 польская, 15. Дмвл. 292.
 — В. М. Херсонская, 22. Врачъ
 гор. больн.
 — Вѣра Петр. Кузнечная, 44.
 Учл. № 9-74.
 — М. С. Кондратенко пд., 1.
 — Мар. Филип. Александров-
 скій просп., 11. Дмвл. 313.
 — Соф. Адр. Гоголя, 3. Гимн.
 Ю. А. Соколовой.
 — Юл. Петр. Кузнечная, 44.
 Дмвл. 131.



Воробьевъ, Греческая, 8. Таф.
 17-40. Моск. торг.-промыш.
 артель.
 — Вас. Петропавловская, 32.
 Колесн. маст.
 — Влад. Мих. Херсонская, 22.
 Тлфн. 35-34.
 Нов. гор. больн.; центр.
 амбул. Нов. у-та; лечебница
 клин. вр.; практ. вр.
 Воробьева, В. и Пенскаго, О.
 лечебница. Маразлиевск., 50.
 Тлфн. 13-89.
 — Г. Московская, 81. Обувн.
 маст.
 — Дм. Адр., пѣт. двн. Стур-
 ловскій пер., 11.
 — Ив. Ив. Сиротская, 41.
 Дмвл. 256.
 — Ив. Сем. Прохоровская, 75.
 — Юс. Ирод. Новая, 10. Стан.
 «Од.-Бахмачъ».
 — Леон. Вас. Гоголя, 3.
 — Никл. Вас., кап. ген. шт.
 Базарная, 7. Шт. воен. окр.;
 воен. у-ще.
 — Никл. Димит. Мастерская,
 46. Т-во Шлс. ситц. м-ры.
 — Никл. Зах. Греческая, 8.
 Управл. дѣл. торг.-промыш.
 моск. бирж. арт.
 — Никл. Сем. Прохоровская,
 75. Дмвл.
 Воровскій, Григ. Як. Греческ.,
 11. 2 о-во взаимн. кред.
 Ворона, Ив. Макс., нч. Слоб.-
 Романовка, Городская, 11.
 контр. пал.
 Вороненко, Зах. Феод. Анян-
 евскій пер., 6.
 — Маркъ Ив. Гоголевская, 48.
 Дмвл. 63.
 Воронинъ, А. Городская, 34.
 Фотографія.
 — Аадръ Петр., ка. Ким-
 жеская, 2. Госуд. бансь.
 — Влад. Вас., кс. экстра-орд.
 проф. Юнкерс. пер., 15. Им-
 пер. Нов. у-тъ; высш. жен.
 мед. курсы. Дмвл. 333.
 — Иуст. Як. Петропавловская,
 28. Дмвл. 202, 275.
 Воронинъ, Мих. Никл., клр. Де-
 Волаповская, 4. Фельдш. вр.
 морск. наблуд. ст.
 — Никл. Дороф. Театральнй
 пер., 14.

У. ЛАНДЕСМАНЪ. Большой выборъ мужскаго, дамскаго, дѣтск. и форменнаго платья. ПРИЕМЪ ЗАКАЗОВЪ. Улица Кондратенко, д. № 40. Тел. 5-76. ЦѢНЫ ОПТОВЫЯ. Въ магазинѣ лифтъ.

- «Воронинъ, Вас. съ С.-ми», т д.—см. отд. 2-ой рубр. «Горчица».
- Вас. Лук. Успенская, 15.
- «Воронинъ, В.»—см. отд. 2-ой рубр. «Экспед. приватл.»
- Пав. Вас. Полтавской побѣды, 7. Част. ломбардъ. Пет. Кириа. Пушкинск., 13.
- Воронинъ, Пав. Игнат. Техн. пут. сообщ. Одес. ст. «Товарная» каз. д. Пронзав. раб. 1-го уч. службы пути ю.-з. ж. д.
- Воронковъ, Мих. Ом., дес. Коблевская, 33. Тлфн. 46. Нач. упр. почт. тел. округа.
- Вороничъ, Лука Ив. Михайловская, 68. Дмвл. 162.
- Мих. Мих., дес. Пушкинская, 44. Нач. херс.-бессар. упр. землед. и гос. имущ.; винодѣльч. станц. русск. винограводства и винодѣл.; Императорск. о-ва сельск. хоз. южн. Россіи; особ. комит. попеч. о нар. трезв. Тлфн. 6-42.
- Вороновская, М. Сем. Польскій сп., 14. Таб. торг. и съѣстная.
- Вороновъ, Серг. Алдр., кап. Коблевская, 2. 15-й стрѣлк. полкъ.
- Воронцова - Дашкова, Елиз. Андр., гр. Воронцовскій пер., 2. Тлфн. 5-17.—см. объѣл. 2 рубр. Вина.
- Воронцовская, Алдра Никл. Кузнечная, 20. Гимн. О. Г. Шольцъ.
- Воронцовъ, Г. Столбовая, 1. Ливная.
- Фед. Ив. Старопортофранковская, 94. Инсп. гор. 6-ти классн. у-ща Ефрусн; о-во сод. физич. восп. дѣтей.
- Вороцъ, Я. Г. Средняя, № 28. Тлфн. 54-12. Фабр. жести.
- Воропай, Гавр. Вас. Балковская, 45. Музык. драм. круж. «Украинск. Хата».
- Воротникъ, Алдръ Полиж. Проморская, 75.
- Мар. Степ. Новосельская, 44. Жен. гимн. Л. К. Гинкуловой.
- Воротнискій, Бронисл. Иван., приватл.-доцентъ, сс. Сл.-Романовка, зд. психической больн.; старш. врачъ психиатрич. бол.; Импер. Нов. у-ть; повин. фельдш. училище В. А. Говорова; лечебное управлен.; лечебн. санат. М. М. Дроздеса; директ. комит. попеч. о тюрьм. о-ва; о-во нрав. приют.
- Ворошилская, М. Д. Общество вспом. нужд. уч. жен. гимн. В. И. Гольдинъ-Абезгаузь.
- Ворошилскій, Як. С., д-ръ. Пушкинская, 56. Тлфн. 44-47; 39-85. Зав. стущен. газ.; практ. вр.; о-во вспом. нужд. уч. жен. гимн. В. И. Гольдинъ-Абезгаузь. Дмвл. 157.
- Ворховскій, Пет. Вас. Замосц. полкъ.
- «Ворингтонъ и Ко»,—см. отд. 2-ой рубр. «Насосы».
- Ворушило, В. Троицкая, 13. Тлфн. 24. Меб. фабр.
- К. Троицкая, 13. Тлфн. 24. Меб. фабрика.
- Паул. Троицкая, 13. Тлфн. 24. Фабр. и школа искусств. цвѣт.
- Воско, Пет. Георг. Новая, 10. Дмвл. 179.
- Рокс. Серг. Суворовская, 31. Дмвл. 287.
- Воскобойникова, Г. Т. Прохорова, 14. Танкклассъ.
- Р. Базарная, 47. Молочные продукты.
- Воскобойниковъ, Алдръ Андр. Романовская, 28. Дмвл. 248.
- А. Н. Ришельевская, 45. Тлфн. 22-97. Довѣр. Азовско-Донск. ком. банка.
- Г. Т. Прохорова, 14.
- Гринг. Вас. Петропавловская, 15. Дитят. т-во шпич. фабр.
- Г. Н. Ришельевская, 45. Тлфн. 22-97. Евр. больн.; дѣтск. лечебн. для прих. больн.; 2-я частн. лечебн.; практ. вр.
- М. Новосельскаго, 97. Готовое платье.
- Х. Ш. Дегтярная, 13. Обушная торг.
- Воскобойникъ, З. Базарная, 47. Молочная.
- М. Преображенская, 69. Парикмахерская.
- Мордха Мошк. Ремесленная, 50.
- Эглы Абр. Гоголя, 4.
- Восковатова, Ел.-Мар. Генр. Дмвл. 7.
- Восколовичъ, Спирид. Павл. Гоголя, 23. Суд. прист. гор. съѣзда мир. суд.
- Воскресенская, Зоя Евг. Дегтярная, 29. Дмвл. 79.
- Паул. Павл., ад. ис. Вѣшняя, 12.
- Воскресенскій, Алдръ. 1-ый Водопроводный пер., 3. Бак. и таб. торг.
- Георг. Фед., прч. Пироговская, 21. 15-я артил. бриг.
- Юан. Вас. протофер. Успенская, церк. д. Успенская церк.; Іустин. попеч.; херс. епарх. попеч. о бѣдн. духовн. зв.; епарх. святоандр. братство.
- «Воспитаніе»,—см. отд. 2-ой рубр. «Книжное дѣло».
- Воспийскій, Ант. Сем., гс. Балковская, 82. Дѣлопр. уѣзд. по воин. повин. присут. Дмвл. 21.
- Ант. Семен. Балковская, 82.
- «Востокъ», Русское торг. о-во.—см. отд. 2-ой рубр. «К-ры агенто-коммис.» «ск-ры экспед.».
- Вострикова, Майг. Ферд. авиатарышкискии сл., 10. Женком, у-ще южно-рус. ибм. о-ва.
- Востровъ, Ник. Фил. Рождественскій пер., 9.
- Востриковъ, Пав. Ив. Вознесенскій пер., 1. Шт. кап. 15 артил. бриг.
- Востряковъ, Еф. Ив. Костякая, 9. Город. водопр.
- Вострякъ Л. Троицкая, 41. Тлфн. 54-66.
- «Вотанъ»,—см. отд. 2-й рубр. «Элементарное», «Лампы».
- Вохбинстеръ, Л. Балтская дор. 64. Кузнечн. маст.
- Вошинскій, Я. Ремесленная, 31. Сапожн. маст.
- Вошинъ, М. І. Костенки, 30. Аг.-ком. жонт. А. Зильбера.
- Воюцкий, Ст. Ив. Старорѣзничная, 3. Скл. крас.; 8-е раск. присутет.
- Врабецъ, Ив. Ив. Средняя, 9. Дмвл. 272.
- Врадій, Вас. Кириа. Французскій бульв., 51.
- Врановскій, А. Слободская, 18. Скл. угля и дровъ.
- Павелъ Войцех. Выговная, 8. Дмвл. 56.
- Враскій, Бор. Степ., кс. Кузнечная, 25. Судеб. пал.
- Врещъ, Мих. Ант., ген.-лейт. Бѣльскаго, 9. Тлфн. 4-35. Шт. од. воен. окр.
- Никл. Алдр., кс. Жуковскаго, 11. Ст. кас. Госуд. банка.
- Вроблевская, Мар. Ос. Мандражинская, 31. Дмвл. 148.
- Вроблевскій, Фадд. Франц. Слободская, 59-61. Дмвл. 148, 262.
- Франц. Болесл. Скобелевъ, 6. Госуд. 6-кь.
- Вроднискій, Зен. Август., пав. Коблевская, 1. Окр. интенд. управл.
- Вроновская, Паул. Садовая, 18. Модн. и чудочи. маст.
- Вроновскій, Лук. Бол. Садовая, 13. Дмвл. 203.
- Врочинскій, Конст. Терент. Лютеранскій пер., 5. Музык. драм. круж. «Украинска Хата».
- Врублевскій, Вад. Март., пров. Тодорова, 47.
- Зах. Мих. Судебный пер. 13.
- Вселобская, Рах. Еф. Б.-Арнаутская, 6.

Вселиубскій, М. А. Канатный пер., 5. Тлфи. 43-65. Упр. домами С. П. Ралли. Дмвл. «Всеобщая компания электричества», русское о-во, — см. отд. 2-ой «Моторы и двигат.», «Электр.», «Машины», «Электр. прин. осн.» — см. объяв. на картонѣ.
 Вспѣшница, Никл. Генр. Торговец, Я. Рус, для вышн. торг. банкъ.
 «Вся Одесса», — см. отд. 1-ый рубр. «Периодическія изданія»; отд. 2-ой «Указатели торгово-промышл.»
 «Вся Одесса», — см. отд. 1-ый рубр., отд. 2-ой рубр. «Указатели торгово-промышл.»
 Вторинъ, Георг. Андр. Токарева, соб. д. Дмвл. 296.
 «Второе Одесское о-во вз. кред.», — см. отд. 2-ой рубр. «Кредит. учр.»
 «Второе Россійское страх. о-во», — см. отд. 2-ой рубр. «Страх. о-ва».
 Вутманъ, М. Г. Ул. 19 февр. 96. Лѣсоп. зав. С. III. Воловова.
 — Осип. Рефуд. Херсонская, 19. Т. д. «Г. и И. Брейтбартъ».
 — Сми. Овс. Базарная, 112. Фармацевтъ.
 Вудке, Варв. Як. Водопроводная, 3. Галант. и табачн. торг.
 Вуйинскі, В. Польск. спускъ, 11 Парикмахерская.
 Вуколовичъ, Петръ. Вознесенскій пер., 2.
 — Вуда, Г. Пушкинская, 59. Тлфи. 64-85.
 Вудяхъ, Абр. Як. Мясофдовская, 9. Дмвл. 170, 229, 306, 360.
 — Дув. Прохоровская, 22. Мебельн.-столярн. маст.
 — Лев. Абр. Канатный пер., 5. Сиб. торг. б-къ.
 — Як. Авр. Полтавской поб., 54. Тлфи. 33-66. Агент. контора.
 Вуликъ, Р. С. Базарный пер., 14.
 Вулисъ, Ав. Авр. Ул. 19 февраля, 11.
 — Б. Гимназическая, 24. Молочная.
 — Нух. Авр. Ул. 19 февраля, 11.
 Вуликманъ, А. М. Тираспольская, 33.
 — М. Як. Тираспольская, 33. Дмвл. 13, 292.
 — Х. Канатный пер., 5. Тлфи. 49-36. Типо-литограф.
 — Хитмъ. Инк. Овн. Польская, 4. Дмвл. 212.
 Вуликшеръ, А. И. Пантелеймоновская, 112. Тлфи. 30-11. Тракт.
 Вуликъ, Марія Х-на. Успенская, 80. Тлфи. 11-27.

Вуликъ, Полина Иа. Успенск., 80. Т. д. Майминъ и Г. Тенерь.
 — Х. М. Средняя, 13. Зав. известн. Дмвл. 270, 373.
 «Вулканъ», — см. отд. 2-ой рубр. «Пиротехн.»
 «Вулканъ», Гольдингенъ, — см. отд. 2-ой рубр. «Спички».
 Вулдимо, И. Х. Кузнечная, 22. Педагог. о-во взаимоп.; каз. ралн. у-ще.
 Вуль, В. О. Пантелеймоновская, 15. Прачечная.
 — Гешко, Пушкинская, 59. Бак.-табачн. торг.
 — Фрейда. Головаковская, 39. Бак. и таб. торг.
 Бульбрунъ, Вольфъ Шулим. Скобелева, 29.
 — Юли. Харит. Нѣжинская, 58. Гл. бухг. анон. о-ва хим. прод. и маслоб.
 Бульбрунъ-Руссенъ, К. О. Ришельевская, 21. Акуш.
 «Бульслей-Рояль», Англія, — см. отд. 2-ой «Сепараторы».
 Бульфонъ, М. Екатеринбургская, 30. Буфетъ.
 — Г. М. Театральный пер., 16. Тлфи. 9-24. Кандид. къ чл. прав. ремесл. ссудо-сберег. т-ва «Мелк. кред.»
 — Я. М. Малороссійская, 32. Книжн. скл.
 Бульфонъ-Теслеръ, Р. М. Новосельская, № 91. Массаж.
 Вульфъ, Вольф. Дув. Пушкинская, 55.
 — Г. В. Пушкинская, 55. Тлфи. 49-15. Азовско-Донск. б-къ.
 — Игн. Влад. Новосельскаго, 92. Лич. 185, 193, 206, 360.
 — М. Базарная, 37. Тлфи. 49-15. Практ. вр.
 — Р. В. Пушкинская, 46, уг. Базарн. Евр. нач. у-ще при еврейск. сир. дом.
 Вурваргъ, Б. М., акуш. Покровскій пер., 15. О-во взаимной помощи акуш.
 Вургафтинъ, Марк. Як. Спиридоновская, 8.
 Вургафманъ, Іосъ Мих-Шм. Пушкинская, 55.
 — Ф. С. Пушкинская, 55. Акуш.
 — Х. Базарная, 37. Молочная.
 Вургафъ, А. Карагозова, 3. Тлфи. 32-58. Скл. угля и дровъ.
 — А. Д. Скобелева, 52. Банк. к-ра бр. Кузнецовъ.
 — Авр. Навт., пот. поч. гр. Нѣжинская, 65. Тлфи. 32-26.
 — Бор. Марк. Жуковского, 34. Дмвл. 6, 92, 138.
 — Гл. Нач. Госпитальн. б.
 — Д. М. Кузнечная, 54. Тлфи. 53-63; 5-07. Погр. русск. вѣст. Дмвл. 131, 261, 312.
 — Іос. Нафт. Леонисовская.



10. Тлфи. 32-63. Скл. угля и дровъ.
 Вургафъ, І. Н. Пушкинская, 7. Тлфи. 32-63.
 — Марк. Дав. Книжеская, 30. Анон. о-во электр.
 — Мих. Наум. Госпитальн. б.
 — Осипъ. Израт. 19 февраля, 45. Маг. гот. плат. бр. Любарскихъ.
 — Як. Мойс. Маразіевская, 40. Тлфи. 54-83. Об-во для прод. над. русск. металлург. зав.; техн. о-во.
 Вурзель, Дав. Абр. Базарная, 9. Тлфи. 25-03. Казн. молит. д. руб. кош. мѣса. Дмвл. 10, 31, 313.
 Вурлени, Г. Александровская пл., 7. Кофейня.
 Вурмъ, Мар. Іосиф. Садниовская, 6. Т-во слб. механ. произв. обуви «Скороходъ».
 Вуро, Георгій. Стеловая, 31. Тлфи. 29-52. Внн.-гастрономич. торг.
 Вурстеръ, Ал. Георг. Новосельскаго, 70. Гимн. С. А. фонъ-Герингъ. Брамагъ; гимназ. С. И. Видинской, сод. В. И. Мельнишковой.
 — Георг. Филип. Карагозова, 4. Тлфи. 59-79. Еванг. бол.; практ. вр.
 — Мар. Кир. Манежная, 34. Гимн. О. С. Кандыба.
 Ф. Ф., вож.-элект. Александровская пл., 3-4. Тлфи. 24-66. Уполном. од. отд. акц. о-ва «Люкскъ».
 Вусковичъ, Никл. Пироговская, 11. Тлфи. 20-14. Прис. пов.; сбер. вспом. кас. служ. въ Р. о. п. и т.; од. отд. попеч. Г. И. Маріи Θεодоровны о глуховѣм.
 Вучетичъ-Бѣлишкая, Лар. Никл. Преображенская, 2. Городов. попеч. дѣтск. приют.; попеч. алекс. приюта. Дмвл. 327.
 Вучина, Мар. Эман. Елисаветинская, 1. Дмвл. 88, 119, 343, 376.
 Вучицян. Пав. Гр. Торговая, 1. Гл. склад. тамож.
 Вучичевичъ, Я. Александрійск. пер., 4. Столовая.

У. ЛАНДЕСМАНЪ. Большой выборъ мужскаго, дамскаго, дѣтск. и форменнаго платья. ПРИЕМЪ ЗАКАЗОВЪ. Улица Кондратенко, д. № 40. Тел. 5-76. цѣны ОПТОВЫЯ. Въ магазинѣ лифтъ.

Выбодовский, Георг. Владис. Раскидайловская, 19. Глав. скл. тамож.
 Выводцева, Эмиль. Адам., пот. поч. гр. Петра Великого, 33.
 Выводцевъ, Карл. Мих., пот. поч. гр. Лидерсовскій бульваръ, 9.
 Вычановская, Елиза. Ив. Зорина, 12.
 Выгодский, Г. Преображенская, 96. Табачн. торг.
 — Бор. Григ. Садовая, 4. Торгов. д. «С. А. Цитринъ»; Чл. о-ва приказч.-евр. палестин. о-ва; евр. лит.-науч. о-ва; о-ва «Эзарь Хойлимъ».
 Выгодская, Ципа Абр. Коблевская, 25.
 Выгоновский, Петр. Макс. Дми. 98.
 Выдишь, Филиппъ, Зайцева, 6. Бак.-таб. торг.
 Выдомский, Рув. Московская, 13. Галантер. торг.
 Выдрицкий, Влад. Ив., шт.-кап. Казатный пер., 8. 14-й стрѣлк. полкъ.
 Выдумский, А. И. Пушкинская, 34. Обовно-драпировочная.
 — Юс. Ицк. Болгарская, 16. Тлфи. 26-93. Дмвл. 31.
 Выкрыстенко, Алдръ Вас. Божакина, 1496. Дмвл. 27.
 Вылковъ, М. А. Пушкинская, 52. Производство нестеро-емыхъ кассъ.
 Выписная, Станисл. Валент. Княжеская, 13.
 Выркиновский, Владисл. Владисл. Нѣжинская, 24. Анонимн. о-во электр.
 Выркицкий, Петръ Гр. Московская, 36. Библот. гор. бол.
 Выржонский, Том. Григ. Херсонская, 5. Ст. гор. больн.
 Вырланъ, Алдр. Вас., дст. Преображенская, 8. Дир. ком. у-ща Имѣ. Николая I; гласн. од. уѣздн. земства; предс. попеч. о недост. учен. ком. у-ща Николая I; попечител. о глухонѣм. 9-ое город. по госуд. нал. недвижк. прис. Дмвл. 345.
 Выродова, Матр. Мандражинская, 36. Бак. торг.
 Высокій, Аяз Вольф. Суворовская, 17. Тлфи. 21-79.
 — Вольф. Аяз. Старо-Рѣзничная, 23. Тлфи. 14-55. Фруктов. торг.; ком. по разд. пособ. топл. и мащ. бѣдн. евр. Дмвл. 146, 196, 280.
 — Ицко Герш. Гимназическая, 26.

Высоцкая, А. Прохоровская, 40. Столов.
 — А. Новосельскаго, 71. Буф.
 — А. П. Де-Волановская, 7. Попечител. о-ва борьбы съ туберкул.
 — Наст. Дм. Херсонская, 5. Ст. гор. больн.
 — Пелагея Лукиншина. Городская, 84а. Дмвл. 69, 308.
 Высоцкий, Влад. Фр., кс.; д-ръ мед. Де-Волановская, 7. Морск. врач.-наблюд. ст.
 — Вас. Яков. княжеская, 26. О-во исправ. приют.
 — Юс. Осип. Дегтярная, 10. О-во взаимн. вспомош. оффицан.
 — Мих. Конст. Раскидайловс., 47. Служба пути Ю.-З. ж. д.
 — Мошко Мойс. Покровский пер., 12.
 — Серг. Вас. Новосельскаго, 24. Т-во росс. амер. резин. мануф. «Треугольникъ».
 — Эдм. Ант. Дегтярная, 37. Дмвл. 79.
 «Высоцкий, В. и Ко», т-во, Москва, — см. отд. 2-ой рубр. «Чапъ».
 Высочина, В. Княжеская, 21. Модн. маст.
 Высочинский, Ив. Ант. Дмвл. 326.
 Высочинъ, Вѣра Алдр., дч. отст. корн. Княжеская, 21.
 Вытягайловский, Э. Торговая, 11. Прачечная.
 Выходецъ, Лейбъ Либ. Суворовская, 112.
 — Шая Фроим. Мясѣдовская.
 Выхристенко, Григ. Ив. Хут. Вышинскаго, д. Балакирева. Город. водопров.
 Выхристюкъ, Кирил. Петров. Преображенская, 1. Тлфи. 25-99.
 Вышегородская, Викт. Никл., ж. сваяц. Коблевская, 10.
 Вышегородцевъ, Андр. Андр., ич. Елисаветградскій пер., 9. Пмши. секр. и архив. оркужи. суда.
 Вышинская, Валер. Густ. Садовая, 18.
 Вышинский, Ром. Ант., ттс. Полтавской поб., 85. Госуд. банкъ: «Огниско».
 Вышко, Менд. Бенъям. Ул. 19 февраля, 15. Скл. плат. Х. Маркова.
 Вышковский, Ив. Пет. Коблевская, 40.
 Выюновъ, П. Городская, 64. Хлѣбн. торг.
 «Вѣдом. Одесск. Градонач.», — отд. 2-ой рубр. «Типография».
 Вышиванова, Мар. Гавр. Малый пер., 5.

Вѣрниковъ, З. Суворовская, 113. Тлф. 56-77. Бакал. т-во «Вѣнская», — см. отд. 2-ой рубр. «Гостиницы».
 Вѣрниковъ, Лейбъ Алдр. Ришельевская, 58.
 — М. Южная, 12. Бакал. и табачн. торг.
 Вѣринскъ, Ар. Хаим. Б.-Ариутская, 10. Тлфи. 49-23.
 — Б. Костецкая, 6. Жестяная маст.
 — И. Розумовская, 12. Кирпичн. зав. Дмвл. 115, 245, 251, 256, 332.
 — М. Бугаевская, 51. Парк-фабр. С. Г. Котана и М. Д. Луцкаго.
 — М. И. Скобелева, 6.
 — Мир. Матв. Колонистская, 22. Дмвл. 114.
 — Моис. Розумовская, 7. Трактиръ.
 — Раф. Изр. Скобелева, 6. Ак. ком. к-ра т. д. Горенштейна и Кесельмана; южн. о-во работн. конт. труда.
 — Ср. Лейбъ Раф. Скобелева, 6. О-во конто. т-во.
 — Т. И. Скобелева, 6. Массаж.
 «Вѣстникъ Винодѣля», — см. отд. 2-ой рубр. «Типография».
 Вѣтеръ, Степ. Пет., ттс. Штыльница, 28. Гор. 6-ти кл. у-ща «Ефруссн».
 Вѣтрова, М. Божакина, 7.
 — Ак. Алдр. Херсонская, 5. Остра милос. гор. больн.
 Обуши. маг. И. Каменецкаго.
 Вѣтроумова, Мар. Ризовская, 6. Бак. и таб. торг.
 Вѣха, Викт. Фр. Михайловская площ., с. д. Дмвл. 160.
 Вюльфингъ, Эрк. Гут. Нѣжинская, 79. Женск. гимн. Д. Ф. Байеръ.
 Вюнше, Вильг.-Эд. Фридр. Вил. Коблевская, 34.
 — Фридрихъ Эдуард. Успенская, 15. Торг. домъ Н. А. Шретеръ.
 — Эд. Вильг. Коблевск., 38.
 Вюэсть, Ад. Яковл. Колодезный пер., 4. Сиб. торг. б-ва.
 «Vasmer Theo & Co», Лондонъ, — см. отд. 2-ой рубр. «Вармъ», «Колоніальные товары».
 Вязмитиновъ, Алдръ Раскидайловская, 30. Бак.-таб. торговля.
 Вязниковская М-ра. Т-во И. Сенькова, см. объѣзд. впереди текста.
 Визовский, Пан. Дем. Юрьевск., 2. телегр. Одесса-Главн.
 Вятюна, Мар. Пет. Школьная пер., 17. Т-во «Бр. В. и Н. Бландовы».

Г.

Гааба, М. И. Божакина, 101. Типогр. «св. Климента».

Гаага, Ив. Петр. Балковская, 110. Типогр. о-ва «св. Климента».

Гааза, Адльр Карлов. Полтав. побѣды, 22. Тлф. 39-74.

Гааза, Альб. Филип. Кондратенко, 27. Дмвл. 110, 118.

— Альфр. Густ., учен. агрономъ. Лютеранскій пер., 4. Уѣздн. земск. упр.

— Эм. Вильг. В.-Арнаутская, 5.

— Эрн. Густ. Лютеранскій пер. 4.

— Феод. Фил. Базарная, 46.

«Гааръ, Скоттъ и Ко», — см. отд. 2-ой рубр. «Земледѣльч. орудія».

Гаасъ, Вѣра. Тираспольскія, 32. Дмвл. 293.

— Дем. Тираспольская, 32. Дмвл. 293.

— Вил. Фил. Тираспольская, 32. Дмвл. 293.

Габаева, Екат. Зах. Ярмаочная пл., 141. О-во пособ. бѣдн. на Пересыпи.

— Мар. Пав. Уютная, 3. Дмвл.

Габаевъ, Ив. Андр. Уютная, 3. Тлф. 6-64. Гласн. гор. думы; поч. миров. суд.; город. во-досл. и др.; 5-е гор. по налогу съ недвиж. имущ. прис.; 8-ое гор. по гос. налогу съ недвиж. имущ. прис.

— Николай Георгиев. Ольгивская, 1.

Габергелисъ, I. Княжеская, 27. Чешско-слав. благ. о-во.

Габерштро, Ив. Завѣд. оптич. маг. Милька. Софиевск., 9.

Габеръ, Изр. Юс. Лютеранскій пер. 7, о-во взаим. учител. евр. Новорос. края; мужск. гимн. И. Р. Раппопорта, 18. Ком. у-ще д-ра Х. I. Гохмана, евр. общ. торг. школа.

«Габеръ и Гохерманъ», Ченстоховъ, — см. отд. 2-ой рубр. «Металл. изд.».

Габинская, Хая Меер. Канатный пер., 6.

Габриловичъ, Альб. Осип. Садовая, 9. Рос. о-во кол. торг.

— Шарл. Сем., вд. куп. Пушкинская 7. Тлфн. 54-06. Дмвл. 219, 312.

«Габриель Карлъ», Вѣна, — см. отд. 2-ой рубр. «Экспанж. принадл.».

«Gabriel Leon», Марсель, — см. отд. 2-ой рубр. «Колональные товары».

Габыдулинъ, Х. Московская, 1. Пивная лавка.

Гавала, М. Черноморская, 26. Винно-гастрон. торг.

— Георг. Вас. Гоголя, 7.

— Георг. Зах. Гоголя, 7. Тлфн. 23-25; 29-83. Кожев. зав. Дмвл. 328.

— М. Н., куп. 2-я г. Черноморская, 26.

Гавашелтвилли, Нест. Мих. Коблевская, 30. Гор. упр.

Гавель, Ник. Як. Троицкая, 17.

Гавелька, А. Гоголя, 14. Чешско-слав. благ. о-во.

«Гавелька, Р. В. и сыны», — Варшава, — см. отд. 2-ой рубр. «Писчеб. тов.».

«Hawick», Вѣна, — см. отд. 2-ой рубр. «Шляпы».

Гавиновичъ, И. Жуковскаго, 36. Оптич. Тлф. 65-65.

Гавликовская, Луиза Владисл. Срѣтенск. пер., 1. Гимн. В. Н. Масловой и М. Н. Градской.

Гавликовский, Кон. Феодос. капит. Сергивск. арт. учил. гост. «Пассажъ».

Гавриковъ, Дм. Кузьм. Головкинская, 10. Дмвл. 65.

Гавриленко, Ак. Леон., сестра милосер. гор. больн.

Гаврили, Ант. Московская, 45.

— Екат. Ант. Новая, 6, 1-я кр. технич. школы. Окружное пробири. упр.

— Леон. Антон. Московская, 45. Перес. у-ще № 14-75.

Гаврилова, Ан. Т. Мастерская, 35. Дмвл. 153.

— Мар. Петр. Коблевская, 3. Телегр. конт.

— Мар. Тимоф. Церковная, 22. Дмвл. 322.

— Юл. Артем. Вишня, 26. Дмвл. 45.

Гавриловъ, Григ. Григ. Церковная, 22. Дмвл. 322.

— Дм. Гр., ич. Церковная, 22. Крест. поз. 6-къ.

— Ив. Ив. ротм. Богослонск. пер., 2. Нач. кон. жандарм. команды.

— Ив. Тим. Коблевская, 18. Электротехн. у-ще В. П. Гадзяцкаго; ремесл. шк. Р. о. п. и т.; мельн. техн. у-ще; о-во вспомош. учаш. электротехн. у-ща В. П. Гадзяцкаго.

— Пав. Гавр., ич. Полтавской поб., 81. 4-ый окр. Херсакц. упр.

— Пет. Городская, 66. Кузнечн. мастерск.



Гавриловъ, П. И., кс. д-ръ мед. прив.-доц. Херсонская, 22. Тлфн. 32-91. Повнн. фельдш. у-ще В. А. Говорова; госп. терапевт. клин. Нов. у-та; практ. вр.

«Гавриловъ, А. С. съ с-ми. т.д.», см. отд. 2-ой рубр. «Бѣлье».

Гаврильманъ-Пирчакъ, А. П. Херсонская, 42. Акуш., массаж.

Гаврилюкъ, Вас. Ив. Божакина, 16. 3-е гор. по нал. съ недвиж. имущ. прис. Дмвл. 28.

— Дм. Бугаевская, 41. Дмвл. 38.

— Эк. Троф. Пантелеймоновская, 58.

— И. И. муз. драм. кружокъ «Українська Хата». Коблевская, 37.

— Пет. Бугаевская, 4. Дмвл. 38.

— Фед. Бугаевская, 41. Дмвл. 38.

— Тимоф. Московская, 29. надз. Пересып. уч.

Гавришевъ, Тимоф. Степ. надзир. Пересыпск. уч.

Гавришукъ, Ал-ѣй Феод. Греческая, 35.

Гавсѣвичъ, А. Н. Черноморская, 1. Одесск. частнаго домб. Дмвл. 136, 324.

— Витг. Ант., гс. Ланжероновская пл., 1. Государствен. банкъ.

— Влад. Никл. Карантиная, 4. Гимнаст. о-во «Соколы».

— Ел. Ант. Черноморская, 1. Музык. курсы М. П. Фидельмана.

— Н. Екатерининская, 1. Ювелирн. маст.; херс. сан. п-во.

— Над. Никл. Торговая, 6. У-ще № 13.

У. ЛАНДЕСМАНЪ. Большой выборъ мужского, дамского, дѣтск. и форменнаго платья. ПРИЕМЪ ЗАКАЗОВЪ. Улица Кондратенко, д. № 40. Тел. 5-76. ЦѢНЫ ОПТОВЫЯ. Въ магазинѣ лифтъ.

- Гавсѣвичъ, Н. Н. Екатерининская, 1. Гимнаст. о-во «Соколы»; Херс. сан. поп. — Никл. Церковная площадь, 12, ювелирная.
- С. А. Черноморская, 1. Од. части. ломб.
- Гавунасъ, И. Жуковского, 8. Портняж. маст.
- Гавуринъ, Герм. Ноех. Суворовская, 117.
- Ол. Мих., кн. Софійская, 26. Городов. попеч. дѣтск. пріют. Дмвл. 267.
- Гагаринъ, Анаст. Евг., кн. Екатерининская, 2. Дмвл. 86.
- Евг. Феофан. Николаевскій бул., 13. Дмвл. 178.
- «Гагаринъ, Юр., кн.», т. д. — отд. 2-ой рубр. «Крыж. ком.»; «Крыж. экспедит.»; «Черепича» — см. объявлен. ипереди текста.
- «Гагенъ, Т. И.», т-во, — см. отд. 2-ой рубр. «Пишущ. маш.», «Кассы».
- Гадасъ, А. Картамышевскій пер., 11. Гастрон. торг.
- М. Костецкая, 10. Бак. таб. торг.
- Гадейскій, Бронисл. Ив., ка. Вознесенскій пер., 1. Тлфн. 40-62. Аптека при Каспер. общ. Краснаго Кр.; курсы сест. милосерд. при Касп. общ. Красн. Кр.; о-во вспомош. нужд. учаш. 5-ой гимн.
- Гадзівская, Евг. Феод. Высокій пер., 24. У-ще при Благовѣщ. сир. домѣ.
- Гадзюцкій, Влад. Пет., прив. лон.; ес. Херсонская, 9. Дир. электротехн. у-ща В. П. Гадзюцкаго; гл. скл. тамож.; Имп. Новор. у-ть о-во вспомош. учаш. электротехн. у-ща В. П. Гадзюцкаго.
- Пет. Влад. техн. Херсонская, 11. Электротехнич. у-ще В. П. Гадзюцкаго.
- Гадомская, Алла Мих. Пантелеймоновская, 101. Музык. маг. Г. С. Бальца.
- Елис. Ив., двн. Нѣжинская, 16.
- Гавсина, А. Л. Новосельскаго, 91. Зубн. пр.
- Гавескій, Ант. Эризм. Садовая, 21. Тлф. 91-31. О-во борьбы съ туберк. предс. приходск. благотвор. о-ва при Римско-католич. церк.; секр. Павл. род. пріюта о-ва призр. млад. и род. Дмвл. 252.
- Болесл. Ант., магистр. Садовая, 21.
- Конст. Лук. Водопроводн. пер., 1. Смысл. часть.
- Гавескій, Старая городск. бол.
- Лука Филип. Новосельскаго, 91. Тлфн. 12-26. Крымско-кавказ. горн. клубъ; секр. яхтъ-клуба; казнь. гимнаст. о-ва «Соколы»; прис. пов.
- Гаевскій, П. К. гс. Польск., 4. Крест. поз. банкъ.
- Газанъ, Алдръ Ос. Нѣжинская, 59.
- Газенбергъ, Голда Наум. Божикина, 61. Дмвл. 26.
- Гай, Вик. Успенская, 7. Тлфн. 18-09.
- Соф. Конст. Сабанскій пер., д. 2. Тлфн. 60-53. Дмвл. 160.
- Юліанъ Эрн. Гаванная, 6. Тлфн. 1-49 к-ра. Бельг. вице консулъ; ревиэ. коммис. бирж. комит.; особ. город. раскл. прис.; бельг. благ. о-во; черноморск. яхтъ-клубъ. Дмвл. 139, 148.
- Гайдай, Род. Ив., ич. Средня, 35. Петропавл. полиц. уч.
- «Гайденрайхъ и Гарбекъ», — см. отд. 2-ой рубр. «Машины».
- Гайловскій-Потаповичъ, Алдръ Мих., ич. 4-ая ст. пар. трамв., дача Антоновича. Кад. корп.
- Гайдукевичъ, Пет. Вас. Манежная, с. д. 135.
- Степ. Деис. Воронцовскій маякъ.
- Гайдукова, Ан. Ив. Штиглица, 24. Дмвл. 328.
- Гайдуковъ, Ив. Пав. Срѣтенскій пер., 14. Городов. попеч. дѣтск. пріют.
- Фед. Ос., поч. гр. Каретный пер., 19. Дмвл. 104, 145.
- Гайдукъ, Андр. Маразлиевская, 30. Бак. таб. торг.
- Гайдученко, Ома Григ., пдирч. Отрадная, 14.
- Гайзбандъ, О. Я. Дегтярная, 7. Азовско-Донск. ком. б-къ.
- Гайманъ, Иб. Абр. Польская, 13.
- Гайневичъ, Ан. Вас. Смирновская, 5. Дмвл. 264.
- Март. Ром. Смирнова, 3. Дмвл. 264.
- «Hainemann's В. Söhne», — см. отд. 2-ой рубр. «Химическіе товары».
- Гайсинская, Д. Базарная, 76. Физ.-мех. маст.
- Р. Херсонская, 64. Корсетн. маст.
- Гайсинскій, М. Г. Тираспольская, 16. 1-ое каз. евр. у-ще; у-ще А. М. Гуревича.
- Никл. Ефим. 19 февраля, 64. Поср. к-ра «Н. Подольскій и Ко».
- Сам. Дав. Пушкинская, 74. Тлфн. 25-70.
- К. Счетоводъ «Н. Подольскій и Ко». Ул. 19 февраля, 64.
- Гайсинъ, М. Б. Нѣжинская, 58. Фармац.
- Мих. Дерибасовская, 25. Апт. торг.
- Гайсинокъ, Д. Пушкинская, 75. Столовая.
- Мар. Из. Екатеринин., 18.
- Гайствъ, А. Кондратенко, 27. Обувн. мастерская.
- Гайтъ, В. К. Малый пер., 3. Молочная.
- Гайшукъ, Давр. Балковская, 159. Скл. угля.
- Гакенбергъ, Авг. Карл. Петра Великаго, 21.
- Бронисл. Вольфр. Балковск., 7. Дмвл. 17.
- Вяч. Август. Новосельскаго, 108. Книготорг. т-во «Культура»; Петропавл. санит. попеч.
- Леонт. Авг. шт.-кан. Замси. полка.
- Гакенъ, Евг. Ром. 1-ая Тирасл. застава. Главн. скл. тамож.
- Гакъ, Т. Ул. 19 февраля, 61. Извозн. пром.
- Ханмс. Малороссійская, 52. Бак. таб. торг.
- Ш. Ул. 19 февраля, 49. Бак. и таб. торг.
- «Гала-Петеръ» — Peter & Rohler Vauy, — см. отд. 2-ой рубр. «Какао», «Шоколадъ».
- Галабинъ, Ш. Прохоровская, 22. Скл. угля и дровъ.
- Галабира, Дав. Мойс. Кильский пер., 19.
- Галаганъ, А. М. Суворовская, 38. Бак. гастрон. торг.
- Барв. Ив. Преображенская, — Григ. Торговая, 53. буф.
- Мар. Ангел. Новосельскаго, 108. Дмвл. 185.
- Ник. Ив., органистъ. Соборная площ., 1.
- Галагеръ, Джонъ. Торговая, 2.
- Галайда, Фед. Фед. Прохоровская, 11. Ст. «Одесса-Гл.».
- Галай, Абр. Давид. Коблевская, 13. Тлфн. 42-42. Вр. гор. ремесл. у-ща; Практ. вр.
- «Галай, Бауеръ и Ко» акц. о-во, Москва, — см. «Бумага».
- Галактионовъ, Никл. Ив. Екатерининская, 37. 1-ое почт. телеграфн. отдѣл.
- Газановъ, Вас. Ром. Сахалинчикъ, с. д. Дмвл. 254, 362.
- Галаность, Никл. Ив. Кондрат., 28. Греческ. Родоконакит. дѣл. у-ще; греческ. у-ще.
- Галантерникъ, Гершь Лейз. Московская, 11, тлф. 24-89.
- Галантеръ, Еф. Бор. Пушкинская, 57. Тлф. 68-35. Импресарио.
- Галасисъ, Ольга. Екатерининская, 6. Причечи.
- Галаховъ, Н. Е., о-во потреб. «Бережливость», гл. кр. «Од. Лист.».

Галацанъ, Еф. Дав. Скобелева
— Мих. Зах. Софiевскiй пе-
геул., 7.
— Ранса Дав. Скобелева, 1.
— Христ. Захар. Футбольная
лига, спорт. клубъ.
— С. Я. Гоголя, 14. Тлф. 57-07.
Галабайтъ, Янк. Скобелева, 7
Кормов. прод.
Галенко, Зин. Дм. Коблевская,
29. Увздн. земск. упр.
— Ив. Дмитр., ктр. Колонтаев-
ская, 46. Земск. б-къ Херс-
губ.
Галенковский, Ил. Фед., ген.-м.
Новая, 3.
Галенковъ, Горд. Троф. Пол-
тавской поб., 85. Мануф.
торг. т-ва Д. П. Котлярев-
скаго.
Галетка, Мар. Никл. Балков-
ская, 193. 1-ая обр. на югъ
Россiи арт. ювел.
Галитовскiй, Вас. Мих., служ-
газов. завода. Приморская,
95.
Галицкая, Г. Преображенская,
27. Портвжк. маст.
— Е. А. Софiевскiй пер., 8.
Массаж.
— С. Е. Ришельевская, 66. Аку-
шерка.
Галицкий, Афан. Ант. Театрал-
пер., 5. Водопр. и бетон-
маст.
— Ив. Андр. Екатерининская,
24. Об-во для прод. изд.
русск. металлург. зав.
— Юс. Вол. Б. Арнаутская, 31.
— Д. Ул. 19 февраля, 45. Изв.
аром.
— Солом. Морд. Пантел., 52.
Фабрика пшечубум. принад.
Г. А. Пачинсонъ.
— Шм. Вол., куп. Греческая
30. Тлфн. 26-71.
Галиченко, Вас. Тимоф. Виши-
няя, 12.
Галичь, Наст. Косвенная, 60.
Извозн. промыс. Дмвл. 122
Галишевская, Ан. Греческая,
11. Прачешная.
Галищевъ, Никиф. Ил., ктр.
Софiевская, 4. Конто. пал.
Галайтъ, Элар. Альб. Пушкин-
ская 8.
Галка, Б. Я. Ришельевская,
11. Тлфн. 30-85. Учред-
ителю муз. клас. Б. Я.
Галка; секр. о-ва взаимн.
вспомощ. труж. муз. дѣла.
— Германъ Арон. Кондра-
тенко, 19. Тлфн. 25-06. О-во
вспомощ. нужд. учаш-
уша П. Н. Трейстера;
практ. вр.
— Дора Ил. Полтавской
воб., 72. Тлфн. 38-42. Акуш.
массаж.
— Е. С. Ришельевская, 11.
Тлфн. 30-85. Муз. клас. Б.
Я. Галка.
— М. И., бухгалтер. Полтавской
воб., 72.

Галка, С. Я. Екатерининск. 1.
Управл. аптекой И. Наху-
мовича.
Галкеръ, И. Л., приказч. Бол-
гарская, 1.
Галюна В. И. Дальницкая, 1.
Акуш., осл.
Галковский, Станисл. Викт.,
двн. Соборная пл., 4.
Галль, М. Нѣжинская, 75.
Об. и драпир. мастерская.
Галанось, Мих. Эмман. Пере-
сыль, Ярмабочная пл., 239.
Петропавл. санит. помеч.
Галперинъ, Мойш. Гершк. Ус-
пенскiй пер., 11.
Галузинскiй, Григ. Феод. Ст.
«Одесса-Товарная», 19. От-
дѣл. службы движ. ю.-з.
ж. д.
— Лук. Ив. Дмвл. 122.
Галускинъ, П. Малороссiйская,
26. Бак. таб. торг.
Галусъ-Рыхлицкiй, В. М., слу-
жащ. Э. Циндель. Южная,
21.
Галушкинъ, В. И. Садовая, 7.
Биллиардн. фабр.
Галушко, В., уч. гимнаст. гим-
назии М. С. Папченко, 14-го
стрѣлков. полка.
Галушицкiй, Ив. Викт., дсс.
Коблевская, 19. Судебная
пал.
Галченко, Пелагея Никл. Но-
восельскаго 16. Дмвл. 184,
Гальберштадтъ, З. Г. Книжеск.
30. Тлф. 31-58. Практ. вр.
Гальбитъ, П. М. Суворовская,
1. Т. д. «З. Я. Вейцерь».
Гальбрехтъ, М. и Чартико-
веръ, М., т. л. Жуковск.,
12. Тлфн. 4-85. Агентур-
но-коммис. контора.
Гальбургъ, Б. Успенская, 69.
Бак. и таб. торг.
— И. Базарная, 78. Бакал-
табачн. торг.
Гальвастъ, Э. Г. Полтавской
поб., 82. Бак. гастроном.
торг.
Гальверъ-Коганъ, Гд. Лейб.
Базарная, 49.
Галькевичъ, Степ. Французск.
бульваръ, д. Дунина, тепл.
морск. ванны.
Гальперинъ, А. Е. Екатеринин.,
19. Тлф. 67-59.
— А. Я. Херсонская, 21. Тел.
47-45 Массаж.
— Б. М. Ремесленная, 24.
— Бася. Соборная пл., 1. Бак.
и таб. торг.
— Бейла Эхил. Торговая, 38.
— Бенц. Мордж. Манежная,
18. Профес. о-во извозн.
промысла; извозн. пром.
— Вл. Сруд. Жуковская, 6.
— Е. Кузнечная, 36. Зубн. вр.
— Елисав., Успенская, 34. Ма-
нуфакт. торговая.
— Зейд. Изр. Новосельскаго,
1. Дмвл. 182, 318.

БОРЖОМЪ

Превосходная
ЛѢЧЕБНАЯ И
СТОЛОВАЯ ВОДА.

Гальперинъ, И. А. Маразлиев-
ская, 28. Тлфн. 35-23.
— Ил. Марк. Пушкинская, 16.
Тлфн. 35-12. Пмши. прис.
под.
— Ил. Сам., чл. о-ва взаимн.
торг. агент. и торг. евр.
гор. Одессы, Соборная пл.,
2.
— Г. Успенскiй пер., 5. Га-
лант. торг.
— Иуда Герш. Базарная, 93.
— Лейба. Прохорова, 28.
Конфектн. фабр.
— Лейба Янк. Колонтаевская,
53. Дмвл. 115.
— М. Пушкинская, 58. Часов.
маст.
— М. Успенскiй пер., 11. Ба-
кал. торг.
— М. Книжнiй пер., 9. Мо-
лочная.
— М. Ул. 19 февр. 21.
— Марк. Алдр., куп. 2-ой т.
о-во взаим. охран. кред.
— Гоголя, 4. Директ. рос.
о-ва кол. торг.; о-во для
доставл. средствъ без-
платн. профес. у-шу учр.
М. И. Глезерь-Дзюбинъ.
— Мар., Пришозная площ. 74,
кормов. продукты и мука.
— Марк. Лейзеров. купецъ,
2 т. Гоголя, 4. Тлфн. 9-02.
Экспортная контора.
— Менах. Зус. Жуковскаго, 4.
типография.
— Мойс. Григ., куп. Скобе-
лева, 21. Пар. мельн. Берен-
штейна.
— Мотко. Базирный пер., 17.
рыбная торг.
— Наум. Жуковскаго, 4. Тлфн.
42-97. Типо-Литография; об-
щество вспомош. нужд. уч.
учил. Е. Симановичъ.
— Пних. Нухим., дѣлоприво-
д. хозяйств. части евр. больн.
— Н. А. О-во доставл. средс-
женск. профес. у-шу для
бѣдн. дѣтей гор. Одессы,
учр. Б. М. Гольдштейнъ и
М. Б. Шнигелъ.
— Нусъ Герш. Ремеслен., 6.
— Книжеская, 3.
— Р. А. Полтавской побѣды,
62. Акуш.
— Ранса Сигизм. Новосель-
скаго, 1. Ревиз. ком. о-ва
пошк. пост. евр. дѣл.

У. ЛАНДЕСМАНЪ. Большой выборъ мужского, дамского, дѣтск. и форменнаго платья. ПРИЕМЪ ЗАКАЗОВЪ. Улица Кондратенко, д. № 40. Тел. 5-76. ЦѢНЫ ОПТОВЫЯ. Въ магазинѣ лифтъ.

- Гальперинъ, Раш. Григ. ил. куп. Кузнечная, 36.
- Рув. Лейб. Болгарская, 18.
- Рув. Солом., пот. поч. гр. Военный спускъ, 6.
- С. Суворовская, 19. Бакал. табачн. торг.
- С. Базарный пер., 17. Рыбн. торг.
- С. И. куп. 2-ой г. Жуковского, 33. Тлфи. 10-95. Аг. комис. контора.
- Самуилъ. Жуковского, 32 Дант.
- Соф.-Марс. Генр. Торговая, 43.
- Ср. Изр. Маразлевск., 28.
- Тув. Мойс Скобелева, 21. Пар. медьн. Беренштейна.
- Фридр. Зах. Новосельскаго, 1. Тлфи. 52-38. Довѣр. Лионск. кред.
- Ханм. Янк. Полтавск. поб., 76 Фабр. писчебум. принадлежн. Г. А. Левинсонъ.
- Х.-Х. Ш., куп. 2-ой г. Екатерининская, 19.
- Ханмъ-Юсь Анч. Троицкая, 43.
- Ришельевская, 11.
- Шая Инк. Скобелева, 22. Тлфи. 39-07. Башк. домъ; котиров. комис. бирж. комитета.
- Шл. Вишняя, 76. Стол. маст.
- Шлема-Гершъ Изр., куп. Покровский пер., 1. Дмвл. 271.
- Шул. Зейл., куп. 2-ой г. Новосельскаго, 1.
- Шул.-Гершъ Вольк. Новосельскаго, 102.
- Э С. Соборная площ., 2. Тлфи. 32-84. Ред.-изд. ж. «Торговое Дѣло».
- Юд. Вольф. Полтавской поб., 66. Хлѣбн. конт. Б. Глузневъ.
- Юд. Шлем. Александровскій пр., 12.
- Я. А. Скобелева, 42. Красильня и прачечная.
- М. И., куп. 2-ой г. Пушкинская, 42. Тлфи. 9-74.
- С. И., куп. 2-ой г. Покровский пер., 1. Тлфи. 10-95.
- «Гальперинъ Елише съ с-ми», т. д.,—см. отд. 2-ой рубр. «Мануф.»
- «Гальперинъ, Замлеръ и Корецъ»,—см. отд. 2-ой рубр. «Аг.-комис. к-раз».
- «Гальперинъ, Левинъ и Шестопаль»,—см. отд. 2-ой рубр. «Цементъ».
- Гальперсонъ, Роз. Леон. Успенская, 45. Дмвл. 236, 310.
- С. С., арх. Успенская, 26. Тлфи. 16-26; 45-83. 2-ой евр. сир. домъ им. Леона и Луизы Финкельштейнъ; русск. страх. о-во; о-во «Бесѣда». Дмвл. 236, 310.
- Гальсонъ, Голда. Середни-ская пл., 9. Бакал. торг.
- Гальфтеръ, Руд. Адольф. Михайловская, 32.
- Гальцева, П. Южная, 4. «Экономическа» типо-литотр.
- Нат. Андр. Южная, 4. Дмвл. 332.
- Гальцына, Елиз. Елис., двн. Черноморская, 18. Дмвл. 324.
- Гальчевскій, Францъ Люд. Ст. «Одесса-Застава».
- Гальченко, Нат. Тар. Божакина, 129. Дмвл. 27.
- Гальянъ, Э. А. Пушкинская, 8. Тлфи. 11-60.
- Секрет. «Данте Алигьери», круж. любит. итал. языка и культуры.
- Галюзманъ, Ас. Леонт. Гимназическая, 30.
- худ. од. рисов. школа худ. А. М. Манылама; ком. у-ще д-ра Х. Г. Гохмана. Дмвл. 62, 195.
- Дор. Арнод. Полтавской поб., 112. У-ще д-ра Я. В. Зильберберга.
- Галюзманъ, Еф. Леонт., инк. Кузнечн., 10. Тлфи. 31-05. Техн. о-во. Дмвл. 62, 123, 195.
- Ис Бор. Канд. ест. наукъ. Полтавской побѣды, 12. Тлфи. 36-45. Тов. предс. фотогр. отд. технич. о-ва.
- Ос. Леон. Ришельевская, 27. Тлфи. 50-43. Электро-техн. скл. и маст. Дмвл.
- Ханмъ-Гершъ Мордковъ. Лютеранскій пер., 7. Дмвл. 62, 195.
- Галицо, Ф. Е. Нѣжинская, 71. Тлф. 60-34.
- Гамалѣй, Ел. Конст. Гаванная, 3. У-ще № 88.
- Констант. Дион. Церковная пл., 4.
- Конст. К. Драгутинскій пер., 7. Тлфи. 11-47. Бирж. стар.
- Серг. Карп., поч. гр. Пушкинская, 10.
- Никл. Фед., ис., д-ръ мед. Полтавск. поб., с. д. Управ. градонач.
- Гаманцевъ-Демниченко, Пет. Мин. Высокій пер., 4.
- Гамарникъ, Инк. Спиридонов., 6. Складъ керос.
- «Гамбриусъ»,—см. отд. 2-ой рубр. «Пивныя».
- Гамбургеръ, Алдр. Марк. Ришельевская, 31. Тлф. 3-46. Прис. пов.
- Ел. Григ. Канатный пер., 8. Тлфи. 44-03. Акуш.
- Мар. Фридр., преп. у-ща Е. и Е. Швамъ.
- «Гамбургъ»,—см. отд. 2-ой «Гостиницы».
- Гамбургъ, К. М. Княжеск., 4. Акуш.-мас.
- «Gamburg - American Line», Гамбургъ,—см. отд. 2-ой рубр. «Пароходства».
- Гамбурцевъ, Пет. Алдръ, пак. Канатный пер., 8. Дмвл.
- Гамзе, Д. Степовая, 23. Парикмах.
- М. Степовая, 29. Тлфи. 20-93. Скл. красокъ.
- Янк. Привозная пл., 68. Бак. и таб. торг.
- Гаменко, Гер. Пантелеймонов., 62. столовая.
- «Гаммеранъ, В.» Франкфуртъ-на-Майнъ,—см. отд. 2-ой рубр. «Кассы и сейфы».
- «Гаммондъ»,—см. отд. 2-ой рубр. «Пишущ. маш.»
- Гамови, А. А. Херсонская, 17. Гимн. имени С. И. Висновской, сод. В. И. Мельни-ской. Дмвл. 135.
- Нат. Мѣшанская, 5. Ману-факт. торг.
- Над. Ин., дѣлопр. гимназ. Шилейко и Рихтеръ.
- Гамовъ, А. М., сс. Херсонская, 17. Реальн. у-ще с. Павла.
- «Гампе и Альбрехтъ»,—см. о-во,—см. отд. 2-ой рубр. «Мануф.»
- Гамперъ, Фром. Средняя, 45. Бак. и таб. торг.
- «Гампфлоръ Ко», Рига,—см. отд. 2-ой рубр. «Парфюмерія».
- Гамуля, Сав. Ольгивскій сп. 10. Мясн. торг.
- Гананольскій, А. Успенск., 64. Портн. маст.
- Я. Нѣжинская, 44. Порт-няжск. мастерск.
- Ганганъ, Акул. Афан. Натур-ный сп., 26. Дмвл. 172.
- Гангусъ, Г. Красный пер. 12. Сапожн. маст.
- Гандельманъ, Абр. Мастер-ская, 46. Рыбн. торг.
- Вольф. Шмуд., куп. 2-ой г. Екатерининская, 70. Тлф. 25-92. О-во взаимопомощн. торг. агент.
- М. Б. Колонтаевская, 76. Рыбная торг.
- С. Прохоровская, 16. Бак. Шлема Шмуд., отправа.
- Гандельсманъ, Абр. Григ. Полтавской поб., 75. Аг. ком. к-ра т. д. «Пуриць и Рубинштейнъ».
- Гандеръ-Гудванъ, Роз. Мойс. Рождеств. пер., 3. Обществ. вл. вспомош. фельдш. и фельд-цъ «Самопомощн.» госпит. хирург. клин. По-ворос у-та; акуш.
- Ганджумянцъ, Мкрт. Ар. Княжеск. пер., 3.
- Гандюкъ, Анна. Ст.-Инте-тутская, 11. Убѣж. для оди. лицъ жен.
- «Всѣхъ скорб. радость» — Пав. Ин. Софievская, 32.

Гандинъ, Бенш. Шен-Гирш. Покровский пер., 7. У-ще Л. В. Кричевскаго.
 Гандлеръ, Влад. Абр., нс. Б.-Арнаутская, 30. Тафн. 32-72. Вр. евр. общ. торг. школа; практ. вр.
 — Дав. Мойс. Княжеская, 27. Прис. пов.
 — Инда Лейзерова. Б.-Арнаутская, 30. Дмвл. 34.
 Гандмахеръ, Хаимъ Герши. Екатерининская, 21.
 Ганезо, Ж. И. Новосельскаго, 81. Гимн. имени С. И. Визинской; гимн. А. I. Малиновской.
 Ганекъ, Франц. Франц., ге. Коблевская, 9. 16-й стрѣлк. Императора Александра III полкъ; чешско-слав. благ. о-во.
 Ганелингъ, Абр. Алдр. Пушкинская, 14. Завѣд. одес. отд. рос. из. о-ва куп. фабр. и завод.
 — Абр. Григ. Коблевская, 20. Пекарня; хлѣб. пек. цехъ. Дмвл. 112, 180.
 — Дав. Григ. Елисавет., 6. Дмвл. 112, 180.
 — Г. Л. Ут. 19 февраля, 40.
 — Мовша Ицк. Ольгивская, 14. Новобазари. синаг.; о-во взаимном. служ. синаг. и молитв. домовъ.
 — Дав. Як. Софиевск., 9. Акц. о-во «Каучукъ».
 — Я. Б.-Арнаутская, 4. Кожевен. торг.
 Ганеманъ, Март. Петр. Смирнова, 6. Дмвл. 264.
 Ганеръ, Л. Я. Троицкая, 2. Акц. о-во либаб. маслоб. бывш. Килера.
 Ганшель Ант. Петр. Гимназическая, 11.
 Ганшельманъ, Андр. Ив. Болгарская, 84. Мих. сан. повеч.; о-во вспомош. нужд. учаш. М. Л. Ковриги: Дмвл. 293.
 — Г. Иоан. Болгарская, 86. Банн. Дмвл. 293.
 — Ив. Ив. Болгарская, 86.
 Ганзенъ, Ал-ѣй Вильг., ка. Кондратенко, 4. Городов. попеч. дѣтск. пріют. Дмвл. 118.
 — Вас. Л. Кондратенко, 4. Тафн. 40-57.
 Ганкинъ, Мейлахъ. Щелакова, 11. книги и газеты. торг.
 — Г., шк.-т. Спортивная, 1.
 Гано, Л., чл. о-ва вз. помощи. Антоц. Аптека стар. город. больницы. Рязовская, 8.
 Ганюта, Л. I. Кондратенко, 8. Гимн. А. В. Горбвеной.
 Ганополюскій, М. Тираспольская, 13. Ювелири. маст.
 Ганская, Вѣра Север., двц. — Карангозова, 16. молочная.
 — Елена Ал-ѣва, дмвл. 354.

Ганскій, Пав. Серг. Кузнечная, 36. Торг. смот. гор. упр.
 Гансъ, Влад. Христоф., сс. Новосельскаго, 35.
 «Гансъ Ремеръ», т-во см. отд. 2-ой рубр. «Картузы».
 Гантмахеръ, Ицко. Нѣжинская, 37. Скл. стар. бут.
 — С. Нѣжинская, 37. Скл. угля и дровъ.
 — Хаимъ. Екатерининская, 21. Складъ бутылокъ.
 Гантоверъ, Г. Л. Пушкинская, 2 (Евр. гост.). Тлф. 46-40.
 Гантоверъ, С. И., куп. 2-й г. Пушкинская, 34. Тафн. 32-04. Аг. ком. контора.
 Гандеръ, Ис. Гутм. Б.-Арнаутская, 8. Завѣд. скл. т-ва «С. Камлетъ».
 — Сол. Гутм. Ольгивская, 9. Опт. скл. зол. и сер. издѣлій А. Биска.
 Гандлеръ, Вольтъ Абрамов. Б.-Арнаутская, 30.
 Ганцмахеръ, Бор.-Шл. Занас. Суворовская, 112.
 — Л. Московская, 3. Обувн. торг. Дмвл. 28.
 — С. З. Московская, 3. Скл. запасн. част. землед. маш.; молитв. домъ «Нахласс-Эдизеръ». Дмвл. 28.
 Ганцъ, Мих.-Иос. Ар. Б.-Арнаутская, 7.
 — Н. А., преп. гимн. В. И. Мельницкой. Ольгивская, 6.
 Ганше, Фридр.-Кар. Як. Нѣжинская, 30.
 — К. Я. Сотр. «Одессеръ-Цайгунгъ». Нѣжинская, 30.
 Ганчъ, В. Садовая, 15. Оптикъ.
 Ганчигъ, Э. Я. Преображенская, 27. Биллиардн. маст.
 Ганшинъ, Алдръ Фрол. Головоковская, 39.
 Ганшинская, Ек. Карангозова, 18. Столовая.
 Ганъ, Б. Э. Княжеская, 42. Тл. 32-66. Город. леч. для прих. больныхъ; практ. вр.
 Ганидава, Г. Нѣжинская, 51. Стол. мастерская.
 Гапоновъ, Гавр. Авксент., кс. Павловское зданіе; 4-ый округн. херс. акц. упр.
 — Григ. Андр. Александровская, 19. Дмвл. 118, 350.
 — Як. Ил., кск. Базарная, 4. Госуд. банкъ.
 Ганчукъ, Ант. Петр. Садовая, 3. Земск. б-къ Херс. губ.
 Гарасимовичъ, Мих. Мих. Новосельск., 66. Тафн. 25-83. Чл. ревиз. ком. одес. пожарн. о-ва; чл. правл. одес. куп. и пром. о-ва вз. кред. Дмвл. 71, 251, 328.
 Гарафалиди, Вас. Стеф. Софиевская, 30.
 Гарбаръ, Як. Леон. Успенская, 75.



Гарбатюкъ, И. Суворовская, 117. Фотогр. В. Эрманса.
 Гарберовъ, Андр. Петр. Болгарская, 49. Товар. предс. профес. о-ва извозн. промысла.
 Гарберъ, Авр. Иос. Кондратен., 27. Тафн. 40-17.
 — Ицко Невах. Базарная, 85.
 — Иос. Берк. Кондратенко, 27. Механическія вышивки.
 Гарбузовъ, Влад. Вас. Ольгивская, 17. Дмвл. 110.
 — Еф. Тим. Дерибасовская, 9. Т-во м-ръ В. Е. и А. Ясюнинскихъ.
 Гарбузь, Ил. Кузнечная, 9. Бакал. и табачн. торг.
 — Ил. Григ. Кузнечная, 9.
 Гарбъ, Иос. Ис. Б.-Арнаутская, 6. Тафн. 43-42.
 — Мясоѣдовская, 31.
 Гаргосъ, Ив. В. Херсонская, 9. Сверхштатн. ordin. терм. клин. Новор. у-та; практ. вр.
 «Гарденъ», — см. отд. 2-й рубр. «Аппараты».
 Гардешкая, А. Л., секрет. о-ва взаим. катол. женск. присл. имени «Св. Зита». Елисаветинская, 21; мужск. прикол. училище.
 Гардинъ, Влад., театр. школа Е. А. Мочаловой, Преображенская, 7.
 Гарджиуло, Луцки. Дерибасовская, 5. Итальян. благотв. о-во.
 Гардонъ, I. Б. Суворовск., 19.
 Гари, Пав. Алдр., клр. Рясендайлловская, 12. 4-ый окр. Херс. акц. окр.
 Гаринъ, Викт. Вас. Малороская, 49. Русск. товар. «Кавранъ».
 Гарисъ, Эдм. Среднефонтан., 3. механ.-строиц. зав.
 «Garissonn, M. Gregors Co», Лондонъ, — см. отд. 2-ой рубр. «Машины».
 Гарифалло, Дем. Дем. Кодоугаевская, 29. Греческое у-ще; реалн. у-ще В. А. Жуковскаго.
 — Дим. Дем. Болгарская, 43. Е. Болгарская, 43. Виноторговля.

У. ЛАНДЕСМАНЪ. Большой выборъ мужскаго, дамскаго, дѣтск и форменнаго платья. ПРИЕМЪ ЗАКАЗОВЪ. Улица Кондратенко, д. № 40. Тел. 5-76. цѣНЫ ОПТОВЫЯ. Въ магазинѣ лифтъ.

- Гаревичъ, Ив. Лук., ка. Полтавской п., 81. Контр. палат.; предс. потреб. о-ва служ. контр. палаты.
- Мих. Балтская дор., 85. Бак. торг.; тракт.
- Олимп. Лук. Подтавской поб., 81. Воен. отд. гор. упр.
- Гариковый, Петр. Григ. Балковская, 10. Дмвл. 20.
- Гаркуша, В. Хуторская, 2. Бак.-таб. торг.
- Гаркушенко, Анжст. Павл., ис. Книжеская, 16.
- Гарлинский, Дюм. Феод. Театральный пер., 14.
- Пав. Леон. Ризовская, 25. Ст. гор. больн.
- Сем. Никл. Ст. «Дачная». Гор. ст. ю.-зап. ж. д.
- Гарникъ, Ария-Лейбъ Нусия. Ремесленная, 39.
- Гарнопольский, Янк. Ар. Нѣжинская, 44.
- Гарнысь, Юс. Мих. Базарная, 26. Рест. «Квасисана».
- «Гарригъ Ричардъ», Лейстонъ, — см. отд. 2-ой рубр. «Машины».
- «Гарри Ринеръ и Ко», Шеффилдъ, — см. отд. 2-ой рубрикой «Инструменты», «Сталь».
- Гаррисъ, Эдм. Генр., гражд. инж. Куликовое поле, соб. д. Тлф. 15-76. Дмвл. 356.
- Гартельманъ, М. Ф., инж. Гоголя, 23. Тлфн. 3-55. Конт. «Бр. Кертингъ»; о-во вспомо- ж. нужд. учаш. ремесл. у-ща «Трудъ»; о-во «Трудъ».
- Гартенштейнъ, Б. С. Успенская, 65. Дмвл. 310.
- Браня Зисл. Б.-Армаутская, 15. Дмвл. 32.
- Дян. Ис., зр. Книжеская, 40.
- Ис. Дав. Канатный пер., 6.
- Исаак. Ян. Ришельевская, 13. Имп. Рос. о-во спасаніи на вод.
- Левъ Игн. Книжеская, 40. стр. «От. Листокъ».
- Шим. Меер. Кузнечная, 49.
- Эри. Монс. Успенская, 65. Дмвл. 310.
- Э. И. Бухгалтеръ. Б.-Армаутская, 7.
- Гартеръ, И. З. Екатерининская, 4.
- Гартманъ, Вѣра Вас. Б.-Фонт. дор., больн. «Кр. Креста» для фабр.-завод. работ.
- Гартманъ, Кард. Полтавской поб., 91. Техн. к-ра бр. Груберъ.
- «Гартманъ и Клейнингъ», Го-генгельбе, — см. отд. 2-ой рубр. «Вата».
- Гартштейнъ, Мойс. Мих. Со-борная пл., 2. О-во вз. кред. домовл. и земледл.
- Гартъ, Авр. Янк. Мясоѣдов-ская, 31. Мясная.
- «Гартъ Каръ», Штутгартъ, — см. отд. 2-ой рубр. «Пи-нино».
- Гаруть, Адел. Элезар. Полтавской поб., 40. Гимн. О. С. Валенъ-де-Баллю; у-ще А. С. Ручко.
- Е. Елиза. Преображенская, 7. Тлфн. 43-30. Аг.-ком. к-ра.
- Мойше Янк. Мясоѣдов., 31.
- Гарфункель, Марк. Серг. Са-довая, 5. Тлфн. 42-72. Прис. пов.
- Мойше Лаз. Скобелева, 5.
- Гариманъ, Лув. Костецкая, 13. Лѣсная торг.
- И. Картамышевская, 27. Бак.-таб. торг.
- Л. Александровск. просп., 2. Офицерск. вещи.
- Лейба, Л. Ришельевск., 63.
- Н. Провиантская, 19. Бакал. и табачн. торг.
- Гаритшейнъ, Малка Мордков., дмвл. 50, 356, Городская, 43. кормов. продукты.
- Н. Головоковская, 5. Кормо-вые продукты.
- Гасенко, Вол. Фед., ис. Коб-левская, 33. Почт. конт.
- Гаске, Викт. Юл. Спиридонов-ская, 8.
- Гасманъ, Х. Жуковского, 31. Модн. маст.
- Шим., Экспорт. спирта, Го-голя, 7.
- Гасохъ, Д. С., куп. 2 г. Го-голя, 7. Тлфн. 36-29; 23-06. Агент.-жом. к-ра; казнач. моантв. дома при 2-мъ нач. евр. у-ще; по раздачѣ посо- бия топли. и мащ. бѣди. евр.
- Гассельблатъ, Ол. Викент., вл. ос. Торговая, 53.
- К. О. Инж., Карантинная, 13. Тлф. 42-98. Упр. одес. газов. завода; технич. о-во; предс. южно-русск. нѣмецк. о-ва.
- От. Роб. инж. пот. поч. гр. Обсерваторный пер., 13. Тлфн. 3-48. Голг. т-во пи-новарен.; кад. корп.; одес. гор. кред. о-во; преподав. гимн. Шилейко и Рихтеръ.
- Роб.-Отон. Густ. Обсерват. пер., 13. Чл. правл. Еванг. больн. Дмвл. 188.
- Гасскъ, Янк. Инж. Пушкинск., 73. Тлф. 64-41. Виноторг. Дмвл. 231, 289.
- Гаснеръ, А. С. Ришельевск., 9.
- Гастманъ, Меер. Рафана. Лан-жероньевская, 12. Дмвл. 288.
- «Gaston Lagrolet», Бордо, — см. отд. 2-ой рубр. «Коло-нальные тов.».
- Гатовъ, Юд. Инж. Новая, 7.
- Гаудичъ, Роз. Вас. Градоначальнич., 10. Телегр. к-ра.
- Гаузбрандтъ, Андр. Викт. Виѣ-шняя, 48. Город. съѣздъ миров. суд.; о-во зашит. женщ.
- Гаузбрандтъ, Викт. Викт. Ма-тросский сп., 9.
- Гаузенбергъ, Д. Ришельевская, 23. Дант.
- О. Л. Екатерининская, 1. Тлфн. 4-51. Зубн. пр.
- Фав. Лейб. Лестярная, 6. Ст. «Одесса-Товарная».
- Гаузенбергъ-Хозенбергъ, Гер-Лейб. Колодезный пер., 4.
- Гаузенко, Андр. Павл. Шалин-ская, 16. Дмвл. 326.
- Гаузнеръ, Ан. Матв. Ремесл., 4. Вр. общ. евр. жевск. проф. у-ща; о-во саант. кол-лон.; практ. вр.
- Б. И., куп. 1 г. Пушкинская, 24. Тлфн. 15-07. У-ще быт. т-ва о-во вспомо. нужд. учаш. въ уч.-щѣ д-ра Я. В. Зильбер-берга.
- Игн. Ил. Пушкинская, 1. Поср. к-ре Ю. С. Фриден-тала.
- Левъ Ил. Мироздѣевск., 58. Довѣр. хлѣбн. конт. Б. Га-узнера.
- Пет. Клим. Базарная, 32. Тлф. 24-12. Больн. «Красн. Креста» для фабр.-заводск. работ.; практ. вр.
- Сара-Фрима Кельм. Марш-левск., 58. Дмвл. 152, 399.
- Ср. Юхим. Маршалевская, 58.
- Гаузь, Абр.-Лейба Менши-Б.-Армаутская, 72.
- Григ. Ив., ттс. Вознесенск., 6. Окр. воен.-санит. упр.
- Вознесенский пер., 6.
- Конст. Григ. Пантелеймон., 67. Помощи. упр. ант. при Касп. общ. Рос. о-ва Крас. Креста.
- Гаукъ, Ева Семен. Книжеская, 16. Произв. мыльн. порош-ка «Саполитъ», Дмвл. 110, 191.
- Адръ Ив. Книжеская, 16.
- Арт. Ив. Б.-Армаутская, 26. Футбольн. лига.
- Ан. Адр. Земская, 9.
- Х. Петра Великого, 32. Переплетная маст.
- Э. И. Театральный пер., 14. Муз. курсы К. Ф. Лагера.
- Гаунтманъ, Г. Нѣжинская, 3. Виносторговая.
- «Haupertner, H.», Берлинъ, — см. отд. 2-ой рубр. «Хирург.-ветер. инстр.».
- Гауптъ, А. Ф. Косвенная, 64. Акуш. оспонр.
- Густ. Альб. Пушкинская, 2.
- Гаусманъ, Адра Адр. Б.-Ар-маутская, 17. Дмвл. 32.
- Бор. Фед., инж.-мех. Ба-зарная, 20. Тлфн. 13-97. Предс. о-ва вспомош. нужда- учениц. гимн. А. Ф. Байеръ; Черном. - морск. благотв. о-во. Дмвл. 11, 210.
- Вас. Вас., кап. 1-го р. Ба-зарная, 32.



Гаутеро, Жоз. Польская, 4. Тлф. 56-01.
 Гауэръ, Викт. М. преп. одес. консерв. Коблевская, 40.
 Гаухманъ, Абр. Сруд. Комная, Б. Нѣжинская, 1. Зуби. вр. Сем. Абр. корресп. Суворовская, 52.
 Гафановичъ, И. Прохоровская, 24. Молочи.
 — Т. Суворовская, 106. Бакал. торг.
 Гафнеръ, Э. Ю. Торговая, 42.
 Гимн. Л. Г. Кауфманъ, ур. Закъ; гимн. А. I. Малиновской.
 Гажмутскій, Зусь Вольк. Ярмарочная пл., 188.
 Гахъ, Влад. Ив. Александр. вр., 6.
 Гайкевичъ, Григ. Григ. Соборная пл., 1. Гимн. Ю. А. Соколовой; гимн. В. Н. Масловой и М. Н. Градской; женск. ком. у-ще Е. А. Бухтѣевой.
 — Евг. Григ., пдпак. 4-я ст. вар. грамв., дача Подзоллова. членъ о-ва защиты женщ. Пищ. инсп. клас. кад. корп.
 Гачемладзе, Екат. Манежи, 10. погребъ русскихъ винъ.
 Гашинская, Нина Арист. Княжеская, 15. Отд. гор. упр. по воинск. прис.
 Гашинскій, Викт. Полтавской коб., 28. Парф. и косм. торг. Р. Н. Аудерскаго.
 Гацури, Херсонская, 14.
 Гауринъ, Влад. Инпол., сс. Торговая, 10. Под. инсп. 1 ур.; предс. 1 гор. кварт. при-сутств.; предс. 1-го город. во нал. съ недвиж. имущ. врк.; предс. особ. гор. раскл. прис.; комит. по при-орѣн. дѣт. лицъ, погибш. въ войну съ Японіей.
 Гвиенпадзе, Виссар. Плат., фармач. Коблевская, 40. Апт. стар. гор. бол.; членъ кассы взаим. служ. аптеки В. Л. Пискорскаго.
 Гводець, Влад. Ив., шт.-кап. Спиридоновская, 14. 15-ая арт. бриг.
 — Влад. Петр., прч. Инжен. академія. 11-я сап. Импера-тора Николая I бат.
 Гвоздинская, Алдръ Ант., дч. те. Троицкая, 3.
 — Екат. Ант. Троицкая, 3. 1-е почт.-телегр. отдѣл.
 Гвоздинскій, Алдръ Ант. Ба-зарная, 13. Госуд. дв. зем. 6-кь.
 Гвоздинцкій, Л. Нѣжинская, 63. Слес.-механ. маст.
 Гвазевичъ, Г. З. Прохоровск., 59. Конфекс. Плессера.
 — Ис. Мойс. Скобелева, 43.
 Гвазевичъ, Карангозова, 15. Тлф. 67-17.

Гданскій, С. Карангозова, 13. Мѣдно-лит. и ток. маст.
 — Сол. Григ. Скобелева, 56. Коммерч. у-ще К. С. Геф-теръ, ур. Ходоровской.
 Гдулевская, Т. Л. Французск. бул., 18. Сид. каз. вин. лавки.
 Гдулевскій, Вит. Лези. Фри-цузскій бул., 18.
 Гебертъ-фонъ Швариталь, Сиг. Юс., куп. 1 г. Греческая, 38. Тлф. 29-87.
 «Гебеттеръ, В.», Варшава,—см. отд. 2-ой рубр. «Мебель».
 Гевелюкъ, Люб. Тихон., сестра милосер. гор. больн.
 — Т. Балковская, 97. Съѣстная лавка.
 Гевирцъ, Еф. Дав. Ремеслен-ная, 4.
 — Леон. Григ. Екатеринин-ская пл., о. Тлф. 58-34. До-вѣр. слб. международного банка; предс. ревиз. комм. о-ва вспомош. нужд. учаш. Ц. Н. Трейстера.
 Гегеръ, Фридр. Иоан. Коблев-ская, 26.
 Гедговдъ, Э. Б.-Арнаутская, 71. Пивная.
 «Геде Иванъ, Н-кн», Конско-воля,—см. отд. 2-ой рубр. «Сукно».
 Гедронцъ, Иоанна Ив. 2-е хри-стианское кладб. Парф. и косм. торг. Р. Н. Аудер-скаго.
 «Heesch, Hinrichsen & Co», Гамбургъ,—см. отд. 2-ой «Колон. то.»
 Гезе, Викт. Ив. Новосельскаго, 57.
 — Паул. Оттов. Новосельскаго, 65. Упр. отд. техн. прим. спирта при Рос. о-вѣ ви-нок. зав.
 — Теод. Марьян. экспед. Рас-кидайловская, 5. О-во «Св. Климента»; типогр. «св. Климента».
 — Фелипа Маріан. Новосель-скаго, 57. 3-е римско-кат. у-ще.
 Гезеле, А. Балковская, 135. Аки. о-во либав. маслоб., бывш. Килера.
 — Адольфъ Христоф. Герман. ген. консульство. Коблев-ская, 37.
 Гезелле, Густ. Дерibasовская, 16. Тлфн. 21-46. Писчебум. торг.
 Гезеци, Герцъ Лейб. Базар-ная, 48.
 Гезыла, Г. А. Высокій пер., 22.
 Гей, Елиз. Львов. Полтав. поб. 9. Муз. курсы А. А. и С. А. Грешнихъ.
 — I. Л. Щепной пер., 9. О-во потребит. «Бережливость».
 Гейгеръ, Авг. Карл. Базарная, 38. Дмвл. 11.

Гейгеръ, Карлъ Карл. Базар-ная, 38. Дмвл. 11.
 — Матв. Матв. Успенская, 111. Гимназ. Р. И. Раннопорта; Гимн. Л. К. Гинкуловой, у-ще Г. И. Гефена.
 — Юл. Карл. Базарная, 38. Дмвл. 11.
 Гейдеманъ, Конс. Ив., пдпак. воен. у-ща. Гост. «Савой».
 Гейденрейхъ, Клеоп. Петр., дч. пдпак. Виѣшня, 34.
 — Людм. Петр., дч. пдпак. Виѣшня, 34.
 — Пав. Ив. Преображенская, 70. У-ще № 86.
 «Гейдъ, Н.», Австрія,—см. отд. 2-ой рубр. «Землед. оруд.»
 Гейдъ, Отгил. Григ. Малый пер., 3. Рест. «Кансиан».
 Гейеръ, Никл. Павл., ген.-л. Полтавской поб., 36. Тлфн. 52-42. Инсп. воен. части одес. воен. окр.
 Гейзель, Ю. Я., куп. 2-й гня. Базарная, 31. Тлфн. 14-81. Банк. к-рз; 2-ое гор. ра-склад. прис.; по раздачѣ по-соб. топл. и машы бѣднымъ евреямъ. Дмвл. 10, 237.
 Гейзерникманъ, Юс. Преобра-женская, 11. Прачечная.
 Гейзеръ, Эм. Г. Градоначал-ническая, 10.
 Гейкельмахеръ, Никл. Як. Ми-хайловская, 35. Гос. банкъ.
 Гейклеръ, Берко Абр. Скобе-лева, 42. Тлф. 67-57.
 — Л. Успенская, 79. Портнаж. маст.
 — Л. Л. Суворовская, 87. Пек. М. П. Бяликъ.
 Гейко, Гр. Гп., кс. Херсонск., 60. 2-ая мужск. гимн.
 Гейлеръ, А. Запорожская, 5. Бѣлошвейн. маст.
 — А. Посудная торговля. Су-воровская, 88.
 — К. Красный пер., 4. Саложи. маст.
 — М. Кузнечная, 48. Обувн. маст.
 — Янк. Берк. Полтавской по-бѣды, 60.
 Гейдикманъ, Л. И. Тирасполь-ская, 12. Тлфн. 5-48. Аптек. магаз.
 — Мееръ. Троицкая, 23. ап-текарск. торговля.

У. ЛАНДЕСМАНЪ. Большой выборъ мужскаго, дамскаго, дѣтск. и форменнаго платья. ПРИЕМЪ ЗАКАЗОВЪ. Улица Кондратенко, д № 40. Тел 5-76. ЦѢНЫ ОПТОВЫЯ. Въ магазинѣ лифтъ.

- Гейлингеръ, Ив. Лермонтов-
скій пер., 5. Тлфн. 35-73.
- Гейлихъ, Преображенская, 50,
Корсетн. маст.
- А. Гаванная, 1. Модная ма-
стерская.
- Гейльбандъ, Ханмъ. Старорѣз-
нична, 26, торг. крупы и
мукой.
- Геймансонъ, Г. Пушкинская,
54. Тлфн. 28-05. Агент.
коммис. контора.
- Гейманъ, капитанъ. Лидерсов.
бульв., 19.
- Гейманъ, Ари. Марк. Успенс.,
38. Тлф. 5-56. О-во взаим.
охран. кред.; Агент-комм.
к-ра; одесск. ремеслен. и
мелк. ссудо-сберегат. т-во;
о-во «Трудъ»; чл. попеч.
сов. общ. евр. женск. проф.
у-щ.; о-во санат. колон.
Дмвл. 232, 312.
- Конст. Мих., днв. Нарын-
инскій сп., 18.
- Луиза. Коблевская, 8.
- Гейне, Герм. Жуковского, 30.
Тлфн. 9-54. Техническая
контора.
- Гейникесъ, Кузнечная, 27. По-
гребъ рус. винъ.
- Гейнихъ, Бор. Виг. Б.-Арнаут-
ская, 102. Дмвл.
- Гейрихсъ, Улоф. Акс. Жуков-
скаго, 22. Т. д. Н. А. Шре-
теръ.
- Гейнце, Карлъ. Юрьева, с. д.
Дмвл. 333.
- Леон. Конст., преп. женск.
гимн. М. М. Маевской; жен.
гимн. Ф. Байеръ.
- Гейнце, Марта. Конст. Дальн,
мельн., соб. д. Гимн. В. Н.
Масловой и М. Н. Градской
гимн. Л. К. Гинкуловой;
о-во вспомо. нужд. учашим.
при гимн. В. Н. Масловой и
М. Н. Градской.
- Никл. Адол. Кондратенко,
33. Т-во м-ръ Н. И. Кон-
шина.
- Отто. Фидип. Новосельскаго,
79. Т. д. Н. А. Шрертеръ.
- Роз. Юрьева, соб. с. Дмвл.
333.
- Гейнцельманъ, Эм. Лашкоро-
новская, 26. Дмвл. 137.
- Гейнгъ, Э. Рихард. Греческая,
25. Тлфн. 39-64. — см. объяв.
въ рубр. «Электричество».
- Гейсгеръ, К. и Шварцеръ,
Г., Слб. — см. отд. 2-ой
рубр. «Мануф.».
- Гейсинъ, Сил. Юл. Елисавет-
тинская, 13. Тлфн. 11-79.
- Гейскъ, В. В., кор. Маразлев-
ская, 7.
- Гейслеръ, Гавр. Як. Александ-
рийскій пер., 20.
- Гейсманъ, Абр. Павл. Гоголя,
4. О-во вз. кред. домовлад.
и земл. Херс. губ.
- Гейстъ, Юл. Вас. Ср.-Фонтанъ,
8.
- Гекать, Теод. Иоган. Бугаев-
ская, 1. Пив. зав. «Ф. Ен-
ни и Ко».
- Гекдешманъ, П. Б.-Арнаутская,
90. Бѣлошв. маст.
- Гекдишманъ, Бор. Григ. Авчи-
никовскій пер., 6. Тлф. 67-
90. Экспед.; о-во взаим. куп-
печ. повѣр. при одесской
таможнѣ.
- Гекель, В. Ф. Софиевская, 23.
— Марг. Ив., ж. пот. поч. гр.
Новосельскаго, 71.
- Гекерова, Д. Масовдовская,
14. Парикмах.
- Геккеръ, Алдра Влад. Гаван-
ная, 6. Тлфн. 52-75. О-во
борьбы съ туберкс.; о-во
дошк. восп. евр. дѣт.
- А. Сотрудн. «Торговое Дѣ-
ло». Мѣщанская, 20.
- Наум. Л. Гаванн., 6. Тлфн.
52-75. Сотрудн. газ. «Одес.
Нов.».
- Гекманъ, Вас. Вас. Екатери-
нинская, 20.
- Елис. Лютеранскій пер., 3.
- Эд. Эд. Княжеская, 14.
Тлфн. 44-40. Карети. и ав-
томоб. маст.; 4-ое гор. по
госуд. промысл. нал. прис.
Дмвл. 110.
- «Гекнеръ и Ко», Брауншвейгъ,
— см. отд. 2-ой рубр. «Ма-
шины».
- Гекъ, А. Ос. Балковская, 92.
Тлфн. 44-85. Дмвл. 22.
- Варв. Иван. Балковская, 92.
Дмвл. 22.
- «Гекъ, И. К.», — см. отд. 2-ой
рубр. «Фотограф. принад.».
- Гелабурдъ, Л. Базарная, 15.
Гал. таб. торг.
- Гелашвили, В. Польская, 11.
Погр. рус. винъ.
- Гелешвили, Мих. Вассар.,
апт. помощн. Коблевск., 30;
чл. кас. взаим. служ. аптек.
В. Л. Писюновскаго.
- Гелеловичъ, Гел. Моис. Успен-
ская, 42. Тлфн. 5-50.
Солемоляня. Дмвл. 10, 13,
130, 245, 312, 318, 331.
- Ис. Сам. Успенская, 42.
Завѣд. солемоляни Г. Геле-
ловичъ. Дмвл. 144, 236,
274.
- Мойс. Лаз. Средняя, 52.
Дмвл. 271.
- Гелерманъ, Косвенная, 86, те-
лефонъ, 66-63, трактиръ.
- Гелерманъ, Бор. Наум. Мало-
российская, 27. Техн. к-ра
А. Канторовича.
- тиж. маст. Тлфн. 63-83.
- тиж. маст.
- С. Н., отправл. Малоросс.,
27.
- Ф. Троицкая, 46. Портняж.
маст.
- Гелертеръ, М. Преображенск.,
50. Типо-литогр.
- Гелерфарбъ, Иос. Меер. Про-
хоровская, 37. Дмвл. 146.
- Гелерфарбъ, М. М. Прохоро-
вская, 37. Тлфн. 23-15. Муч-
ная торг. Дмвл. 146.
- Хая. Менд. Суворовская,
85. Дмвл. 288.
- Гелеръ, Альфр. Водопроводн.-
18. Дмвл. 47.
- А. Высокій пер., 2. Посух-
торговля.
- А. И. Преображенская, 5.
- В. А., куп. 2-й г. Преоб-
раженская, 46. Тлфн. 14-
77.
- Евг. Водопроводная, 18.
Дмвл. 47.
- Л. Колонтаевская, 4. Порт-
няж. маст.
- Рухли Мордков., и Волько
Абр. Дмвл. 300, 331.
- Гелескуль, Тих. Евдок., гс
Андросовскій молдъ, кал.
зд. Порт. упр.; ссудо-сбе-
рег. кас. служ. въ порт.
упр.
- Гелибтеръ, И. Б.-Арнаутская,
89.
- Гелисъ, А. Троицкая, 34. Ник-
келир. и бронир.
- П. Преображенская, 27.
Живоп. маст.
- Гелитовская, Ольга Никл. Бал-
ковская, 12. Дмвл. 20.
- Гелитовскій, Вал. Ольгиевскій
сп., 17. Дмвл. 20, 192.
- Вас. Вас. Ольгиевскій сп.,
17. Дмвл. 20, 192.
- Конст. Ольгиевскій сп., 17-
Дмвл. 20, 192.
- Гелитовскій, К. Новосельскаго,
1.
- Гелихъ, Ол. Пантелеймоновска,
34. акушерка.
- Геллеръ, Абр. Вольф., куп.
Суворовск., 101. Тлфн. 24-80.
фабрика кофе «Санитасъ»;
оптов. складъ зеинов. про-
дуктовъ. Дмвл. 288.
- Адресъ Фед. Новосельскаго,
67. Рус. для инѣшн. торг.
банкъ.
- Волько Абр., куп. 2-ой г.
Александровская, 6. Тлф.
14-77. Маг. шляпъ.
- Гр. Осип. Успенская, 26. Те-
леф. 43-95.
- Юсиф. Ис. Вѣвшиня, 100.
Дмвл. 46.
- Л. Покровскій пер., 5. Сил-
типографск. машинъ. Тлф.
19-81.
- М. Канатный пер., 2. Тлфн.
24-53. Конф. торг.
- Мееръ Моис. Канатн. пер.
2. Тлф. 24-65.
- Мир. Арон. Жуковского, 35.
Гимн. И. Р. Раппопорта.
- Пинк. Еф. Колонтаевская,
15.
- Рич. Сигизм. Вѣвшиня, 12.
— С. Суворовская, 111. Кон-
фекти. фабр.
- «Геллеръ и Асконасъ», Хем-
ницъ, — см. отд. 2-ой рубр.
«Перчатки».

Геллерь Леон. и Лейвандъ,
— см. отд. 2-ой рубр. «Ли-
тогр. камни», «Машины».
Гелехъ, торг. д. «И. Бареть».
Гельбандъ, Вольф. Юс. Старо-
портофранковская, 115.
Мучн. торг.
Гельбейнъ, Мирд. Ришельев-
ская, 56. Молочная.
— Ш. В., куп. 2-ой г. Кон-
дратенко, 25. Тлфи. 30-36.
Золот. и серебр. издѣл.
Гельбоймъ, Бен. Юс. Старо-
рѣзничная, 14. Дмвл. 280,
325.
— Фрейда Юс. Старорѣзнич-
ная, 14. Дмвл. 280, 325.
— Эст. Мал. Старорѣзничная,
3. Дмвл. 228.
Гельбурдъ, Юсь. Столбовая,
16. Бак.-таб. торговля.
— Юс. Абрам. Суворовская,
114.
— Лей Мойс. Базарная, 15.
Гельбфинъ Генрихъ, Варша-
ва — см. отд. 2-ой рубр.
«Перья и пухъ».
Гельваргъ, Тираспольская, 11.
Гельденштейнъ, Солом. Мо-
сковская, 136.
Гельдеръ, Пав. Павл., куп. 1-ой
г. Кондратенко, 33. Тлфи.
7-19. Агент. коммис. конт.,
выборн. купеч. сосл.; ре-
сковой погр.
Гельдштейнъ, М. А. Базарная,
11. Азовско-Донск. ком.
6-кь.
Гельдъ, Альб. Богдан., дсс.
Базарная, 34. Помощникъ
нач. Херс.-бессар. управл.
и госуд. имущ.; предс. Им-
перат. о-ва сельск. хоз-
вожи. Россіи.
— Гер. Провіантская, 15. Дмвл.
Пол. Юл., жен. коммерц.
у-ще южно-русск. нѣмецк.
о-ва.
— Феня Григ. Провіантская,
15.
Гельеръ, Альб. Ив., инж. Пре-
ображенская, 5. Тлфи. 6-18.
Беллино-Фейденихъ; Черном.
яхъ-клубъ; брѣт.-америк.
клубъ; футбольная лига.
Гельфайдъ, М. Н. Скобелева,
24. Жив. маст.; скл. кр. и
кач. Тлфи. 10-93.
Гельманъ, Ар. Ос. Коблев-
ская, 31.
— Б. Нѣжинская, 66. Мебельн.
мастерская.
— Бенн. Григ. Болгарская, 52.
Сотр. «Одес. Листка».
— Г. Л. Базарная, 27. Тлфи.
25-18.
— Г. Московская, 67. Обувная
мастерская.
— Гершко Шліом. Гимназиче-
ская, 9.
— Дина. Николаевская дор.
233. Бак. торг.
— Ис. Марк. Суворовская, 119.
Мануф. торг. Аглинкихъ.

Гельманъ, І. Базарная, 107.
Галантер. торг.
— Юс. Екатерининская, 50.
Портн. мастерск.
— Юс. Франц. Гоголя, 6. Мас-
сажистъ.
— К. Я. Кузнецкая, 51. Акуш.
— Л. Московская, 17. Табачн.
торг.
— Леонъ Бор. Садовая, 7.
— М. Б.-Арнаутская, 119.
Маст. шляпъ.
— Мар., Преображенская, 83.
фруктовая.
— Нах. Б.-Арнаутская, 53. Та-
бачн. торг.
— Нех. Косвенная, 16. Бакал.
и табачн. торг.
— Р. И. Садовая, 7. Акушер.,
массаж. и оспопр.
— С. И. Садовая, 7. Модн.
маст.
— Т. Скобелева, 57. Портнж.
мастер.
— Ф. Преображенская, 55. Пар-
рикмах.
— Ф. Базарная, 63. оптовый
скл. винъ.
— Фейг. Коблевская, 31. Ба-
кал.-табачн. торг.
— Ш. К. Екатерининская, 95.
Тлф. 24-78. Скл. стручков.
продукт.
— Шифра Ар. Полтавской по-
бѣды, 62.
— Ш. К. Екатерининская, 95.
Тлф. 64-58.
— Этя-Двойра. Николаевская
дор., 229. Бак. торг.
Гельманъ, Тиль Карл. Лан-
жероновская, 26. Гимнаст.
о-во; южно-русск. нѣмецк.
о-во.
Гельмисъ, Юс. Файн. Б.-Арна-
утск., 107.
Гельперинъ, Дв. Абр. Суво-
ровская, 10.
Гельперинъ, Ерух. Гирш. Ново-
рыбная, 56. чд. о-ва взаим.
учит. евр. Новорос. края.
Гимн. И. Р. Раппорта.
— Е. С. Ришельевская, 11,
тлф. 52-59.
— Х. Ш., куп. 2-ой г. Троиц-
кая, № 43. Тлфи. 37-53.
Торг. карт. и рамъ.
Гельманъ, Нафан. Ис. Фран-
цузск. бул., 1. Тлфи. 39-62.
Гельфандъ, Абр. Солом., куп.
2-ой г. Софиевская, 21. Тлфи.
4-88. Дмвл. 339.
— Абр. Шлем. Карангозо-
— Ан. Яков., чд. рев. комисс.
вспом. учаш. К. С. Гефтеръ
— Бенц. Борух. Болгарская,
5. Завѣд. покупк. и сортир.
т. д. И. Бареть.
— Берко Шліом. Суворовская,
87.
Гельфандъ, Вл. Мих. Коблев-
ская, 40. Тлфи. 19-37. Инж.
— М. Л. куп. 1-ой г. Екате-
рининская, 18. Тлфи. 31-37.
Скл. фруктъ.



Гельфандъ, Нух. Ришельев-
ская, 67. Магаз. час.
— Роз. Влад. Коблевская, 40.
Тлфи. 19-37.
— Хая Герш. Софиевская, 26.
Дмвл. 173, 291.
— Цец. Як. Колодезн. пер., 4.
— Янк. Иик. Колодезн. пер.,
4.
Гельфанъ, Геригъ Срул. Б.-Ар-
наутская, 40.
— Юс. Абр. Садовая, 5.
— М. И. Пантелеймоновская,
20. Тлф. 48-56. Аптек. скл.
— Мойс. Марк., Греческая, 46.
Тлф. 65-90, практ. вр.
— С. М. Греческая, 46. Зубн.
вр.
— Шлема Лейз. Преображен-
ская, 35.
Гельфенбейнъ, Ср. Полтавской
поб., 69. Аптек. магазинъ.
— Абр., Прохоровская, 24.
скл. угля и дровъ.
— А. Преображенская, 49. Ма-
стерская галстух.
Б. Петропавловск. ул., 38.
Хлѣбн. лавка.
— Ева Прохоровская, 37. Ма-
газинъ час. І. Боржан-
скаго.
— Л. Базарная, 83. Акуш. ос-
попр.
— М. Б.-Арнаутская, 8. Порт-
нижеск. маст.
— Мар. Мих. Нѣжинская, 43.
— Ольг. Никл. Книжеская, 2.
Женск. гимн. А. Э. Ге-
цельдъ. Русско-Азіатскій
банкъ.
— С. Новосельскаго, 41. Са-
пожи маст.
Гельфензонъ Бор. Д. Скобе-
лева, 51. Шляпн. торговля.
— Б. И. Скобелева, 51. Тлфи.
41-34.
— Конст. Изр. Ст.-Портофран-
ковская, 143.
— Сруль Лейз. Ст.-Портофран-
ковская, 143.
Гельфенштейнъ, Бер. Тов.
Коблевская, 40.
— Марк. Фед. Базарная, 85.
Ссудо-сберег. кас. служ.
торг. дом. «Д. Вальтухъ».
— Шт. Сведняя, 11. Бакалейн.
таб. торг.

У. ЛАНДЕСМАНЪ. Большой выборъ мужского, дамского, дѣтск. и форменнаго платья. ПРИЕМЪ ЗАКАЗОВЪ. Улица Кондратенко, д. № 40. Тел. 5-76. ЦѢНЫ ОПТОВЫЯ. Въ магазинѣ лифтъ.

- «Гельферихъ-Саде, М.»—т-во. Харьков.—см. отд. 2-ой рубр. «Землед. оруд.»
- Гельферъ, Альф. Эрнест. Косвенная, 36. Аг.-ком. конт. М. Швариконфа.
- Мошко Янк. Греческая, 23. Аяз. Московская, 2. Галантерейн. торг.
- Гельфманъ, Московская, 173.
- Гельцеръ, Говш. Абр. Прохоровская, 4-7.
- Менд.-Ар. Абр. Прохоровская, 4-7.
- Х. Кондратенко, 35. Мѣхов. мастерская.
- Гемитовскій, Конст. Вас. Новосельскаго, 1.
- Геммерлингъ, Р. Ф. Пивоварни Арт. пер., 1.
- Геманцій, К. Греческая, 17. Сапожи. мастерская.
- Гемюшлѣва, Мар. Ал.-Бев. Кузнечная, 14.
- Гемюшлѣвъ, Иона Ив. Ольгивская, 9. Прис. пов.
- Генаховичъ, Г. Б.-Арнаутская, 33. Таб. галант.
- Генгенбахъ, Ф. Екатерининская, 29. Ювелирная маст.
- Генкемахеръ, И. Л. Успенская, 7. Фабр. эмалир. издѣл. И. А. Левисона.
- Л. Скобелева, 7. Портн. маст.
- Гендель, Д. Вознесенскій пер., 11. Скл. угля и дровъ.
- Роз. Мойс. Суворовская, 98. Корсетн. маст.
- Гендельманъ, Д. И. Ришельевская, 82. Техн. конт. З. Берковича.
- Ицко Шаев. Градоначальн. ул., 36. Дмвл. 72, 82.
- Моис. Ис. Дмвл. 72.
- «Гендельманъ, М. и Зиндеръ, У.»—см. отд. 2-ой рубр. «Одѣяльно-матрацная мастерскія».
- Гендельманъ, Мордко-Лейб. Тов. Суворовская, 103.
- Мошко Шаев. Градоначальническая, 36.
- Н. Базарная, 16. Бак. таб. торг.
- Ш. Балковская, 5. Бак.-таб. торг.
- Гендле, Мих. Франц. Авчинковскій пер., 54. Мануф. торг. т-ва Д. П. Котляревскаго.
- Гендлеръ, А. Я. Екатерининская, 8. Тлфи. 35-45.
- Абр. Пав. Софиевская, 23. Русско-Аз. банкъ.
- Вудъф. Янк. Пушкинская, 63.
- Зусъ Герш. Успенскій пер., 8. Служ. синагогон «Гемилась-Хасудимъ».
- И. Балтская дор., 48. Постаол. дворъ.
- Изр. Лаз. Базарная, 21. Мануф. торг. «М. О. Бомзе».
- Юел. Моис. Полтавской по-

- бѣды, 84. Аг. ком. конт. торг. д. «Р. Р. Флаксъ и Ко».
- Гендлеръ, Л. Преображенск., 94. Бѣлошв. маст.
- Мальв. Екатерининская, 8. Тлфи. 35-45. Корсетн. маст.
- Шліома Бенц. Скобелева, 7.
- Гендляръ, Г. Прохоровская, 37. Тлфи. 54-42. Фабр. упак. ящик.
- Я. Я. приказч. Прохоровс., 37.
- М. Г. Приказч. Прохоров., 37.
- «Гендрихъ Бр.», Кишиневъ и Бендеры,—см. отд. 2-ой «Мельницы».
- «Генеральное О во страх. жизни и пожизн. доходовъ» см. отд. 2-й рубр. «Страх. о-ва».
- «Генеральное О-во Французской Вансы»,—см. отд. 2-ой «Вакса и Кремъ».
- Генесинъ, Анаст. Бор., вл. пр. пов. Елисаветинск., 18. Влад. санатор. и гидротат.
- Мих. Мир. Екатерин. площ., 9. Черн. винод.
- Овш. Абр. Гимназическая, 17.
- Гензель, Мих. Степ. Дмвл. 295.
- Гензельманъ, М. Б.-Арнаутская, 16. Бакал. и табачн.
- Геникесъ, Вл. Лаз. Преображенская, 40.
- Лев. Лаз., ттс. Кузнечная, 27. Тлфи. 56-39. Учебн. окр.; чл. попеч. сов. евр. общ. торг. шк.; прис. пов.
- М. Л. Казен. евр. дѣвичье у-ще. Кузнечная, 27.
- Геникесъ-Лернеръ, Соф. Осип. Кузнечная, 27. Тлфи. 36-04.
- Виноторг. Дмвл. 10, 232.
- Фонъ-Геннингъ, Эрн. Анд., тов. предс. пож. о-ва Херсонс., 56. Крымск. кавказск. горн. клубъ, стр. о-во «Россия».
- Генинъ, Зельм. Гири. Б.-Арнаутская, 59.
- Лейба Файн. Гимназическая, 17.
- Генисъ, Бор. Як. Конная, 11. Сотрудн. «Од. Нолост.»; редакт. «Обозр. Театр.».
- В. Прохоровская, 43. Портн. маст.
- Пейс. Водыф. Прохор., 32.
- Геничекъ, Г. 19 февраля, 2. Живол. маст.
- Генинъ, Григ. Павл. Александровскій просп., 6. Упр. типогр. дмитр. херсонско-одес. епарх. дома; 1-ое гор. по нал. съ недвиж. имущ. прис.
- Генинъ, Лаз. Берк. Запорожская, 15. Мануф. торг. Д. Г. Альтерманъ.
- Христ. Як., ттс. Французскій бульваръ, 1.
- Гениелонъ, Эмиль. Бугаевская, 52. Т-во винод.

- Фонъ-Геннингъ, Эрн. Анд. Херсонская, 56. Тов. упр. одес. отд. страх. о-ва «Россия»; крымско-кавказ. горн. клубъ; тов. предс. пож. общества.
- Генордо. Мар. Альфр. Московская, 27. Дмвл. 28.
- «Henry Berry & Co», Лодзь.—см. отд. 2-й рубр. «Пивматика».
- «Henry Goulet», Reims,—см. отд. 2-ой рубр. «Шампанское».
- «Henry P. Newman», Гамбургъ,—см. отд. 2-ой «Жеко».
- «Генри Редереръ», анж. о-во,—см. отд. 2-ой рубр. «Шампанское».
- «Henri Rouband», Marseille,—см. отд. 2-ой «Масля ристит. и столъ».
- «Henry Foster & Co», L-td. New-castle,—см. отд. 2-ой рубр. «Строительн. матер.» «Кирпичъ».
- Генсаръ, М. Пушкинская, 28. Булочная.
- «Генсенбергеръ Джюванни», Миланъ,—см. отд. 2-ой рубр. «Электричество — принадлежности».
- Генсъ, С. С., куп. 1-ой г. Ришельевская, 26.
- Генслеръ, Л., куп. 2 г. Нѣжинская, 46.
- Гентаертъ, Ицко Меер. Военный сп., 2.
- Гентусъ, Мар. Мих., вл. прототер. Княжеская, 2.
- Генфаштейнъ, Еф. Исаак. Кабленинская, 4. Фабр. писчебум. принадлеж. Г. А. Левисона».
- Генцельманъ, Эмилия Никола. Ланжероновская, 26. Дмвл.
- Генцлеръ, Адольф. Март., куп. 2-ой г. 19 февраля, 24. Упр. мыл. зав. насл. В. Генцлеръ-Джемсъ, ниж. Софиевская, 3. Тлф. 33-00. Т-во механ. лит. зав. «Бедлино-Фендерихъ».
- Елис. Львов. Московская, 110. У-ще Е. и Е. Швабъ.
- Теод. Март. Нѣжинская, 61. Упр. мыловарен. зав. насл. В. Генцлеръ.
- Эм. Викт. Московская, 149.
- «Генцлеръ, В.»—см. отд. 2-ой «Мыло».
- Генкемахеръ, Л. Скобелева 7. Портняж. мастерская.
- Генъ, Вас. Ив., ниж. Маршальевская, 36. Акц. о-во «И. И. Генъ».
- Генъ, Вильг. Георг. Бугаевская, 33. Дмвл. 38.
- Ив. Ив., пот. поч. гр. Маразливская, 36. Тлфи. 20-02. Женск. ком. у-ще южно-русского нѣм. о-ва; од. общество для страх. рабоч. отъ несчастн. случаевъ.

Директ. расп. зки, о-ва для
производ. земл. оруд. и
маш.; тов. предсѣд. о-ва
завод. и завод.; 6-ое гор.
налогу съ недвиж. имущ.
прис.; предс. сов. благотв.
учр. евангел.-лют. приходск.
церкви св. Павла; о-во для
надз. за паров. котл.; о-во
благоустр. Молдаванки.
Дмвл. 65, 77, 152, 329.

Генъ, К. княжеская, 20. Рест.
Д. Успенская. 122. Скл. уг-
ля и дровъ.

— **Мати. Георг. Бугаевская, 33.**
Дмвл. 38.

— **Эри. Ю. Ольгивская, 10.**
Пмши. завѣд. бакт. ст.;
штатн. лабор. Имп. Ново-
рос. у-та; практ. вр.

— **Ик. Георг. Бугаевская, 33.**
Дмвл. 38.

— **Ш. Витшня 52.** Складъ
угля и дровъ.

Георгаковъ, А. Привозная, 86.
Внш. погр

Георгало, Вас. Витшня, 18.
Тлфн. 21-94. Пекарня. Дмвл.
45, 150, 191, 207.

— **Григ. Григ. Ольгивская, 30.**

— **Елена. Матросск. сп., 7.** Бак-
габ. торг.

— **Ив. Апост. Дерибасовская,**
1. Дмвл. 67, 243, 322.

— **Ив. Григ. Матросскій сп., 9.**

— **Мар. Конст. Ольгивская, 37.**
Тлфн. 21-94. Хлѣбо-пекарня.

Георгева, Вар. Фед. Соборный
пер., 12. У-ше № 28.

Георги, Агафья Тим. Княже-
ская, 20.

— **Анаст. Фед. Кулик. пер., 6.**

— **Анат. Никл. Мастерская,**
43. Черн.-азовск. фабр. кон-
серв. С. Б. Фальцъ-Фейнъ.

— **В. Новосельскаго, 33.** Модн.
мастерск.

— **Г. Ѳ. Екатерининская, 25.**
Обувь и губки.

— **Георг. Каретный пер., 12.**

— **Д. Екатерининская, 24.** Ту-
фельн. мастерск.

— **Д. Ѳ. Кондратенко, 24.**
Обувь и губки.

— **Ек. Конст. Конная, 21.**

— **Ел. Дм. Французскій буль-**
варь, 55.

— **Ив. Лук. Петропавловская,**
40. Торг. деп. тов. углѣвы-
город. сырот. судъ; гор. во-
допр.; гор. исп. санит. ком-
мис.; предс. петропавл. сан-
попеч.; 7-ое гор., по кварт.
нал. прис.; 7-ое гор. по нал.
съ недвиж. имущ. прис.;
предс. петропавл. компт.
о-ва помощи бѣдн. Дмвл.
71, 121, 202.

— **Иван. Торговая, 27.** Буф

— **Георги. Конст. Георг. Панте-**
леймоновъ, 76. Дмвл. 341.

— **Мар. Ник. Гимназическая,**
19.

— **Олас. Конст. Пантелеймо-**

новская, 76. Банк. д. «Бр.
Куссисъ».

Георги, Филип. Торговая, 43.
— **Харикл. Ив. Софиевская, 13.**
— **Эман. Ник. Земская, 22.**
— **Ѳ. Греческая, 23.** Губки и
туфли.

— **Конст. Митроф. Служ. од-**
таможни. Кудиковскій пер.,
6.

Георгиади, Ан. Гомер Школь-
ный пер., 8. Греческ. Ра-
доконак. дѣвич. у-ше.

— **Ан. Феод. Кузнечная, 36.**
Т-во неск. нит. мануф.

— **Георг. Феод. Кузнечная, 36.**
Т-во спб. механ. произв.
обуви «Скороходъ».

— **Гом. Панаіот. Школьный**
пер., 8. Драгом. турецк.
ген. конс.

— **Д. И. Коблевская, 20.** Пог-
ребъ русск. винъ.

— **Идом. Пав. Пушкинская, 33.**
Бульварн. сам. поп-во.

— **Г. Совѣтъ греч. благотвор.**
общества.

— **П. Г. Пушкинская, 14.** Тлф.
фабр. 29-86; к-ра 23-35;
Фабр. тахин. масла и халвы.

— **Старо Георг. Суворовская,**
99. Дмвл. 26, 238.

— **Ярон. Павл. Полтавской по-**
бѣды, 42. греч. благотвор-
о-во; главн. бухгалтеръ
одес. учетн. банка; о-во вс-
вужд. учашъ въ нар. у-шахъ

— **Фед. Кузнечная, 36.**

Георгиадисъ, Омерг. Турецкое
генеральное консульство,
Школьный пер., 8.

Георгиевъ, Вас. Никл. Вѣтро-
гонная, 11. Дмвл. 59.

Георгиевъ, Д. Красный пер.,
14. Портняжн. маст.

«**Георгій и Орионъ**»,—см. «Па-
роходства».

Георгиу, Маркъ Георг. Мель-
ничная, 2.

Георгиукъ, Марфа Стеф. Ша-
линская, с. д. Дмвл. 325.

Гепнеръ, И. Г. Пушкинская, 8.
Чл. о-ва вспомо. нуждуча-
щимся учил. Л. В. Кричев-
скаго. Тлф. 35-94.

— **Мар. Алар. Градоначальни-**
ческая, 8. Об-во заш. жен-
шинъ.

«**Гепнеръ Вольфъ, Г.**»,—Гра-
евская, механ. фабр. изд.,—
см. отд. 2-й рубр. «Резина».

Гепнеръ, Юг. Христ. Смир-
нова, 52. Ю.-з. ж. д. Дмвл.
265.

Гепштейнъ, А. М. учил. И. А.
Спивакова, Лермонтовскій
пер., 2.

Гепштейнъ, Гил. Абр. Б.-Ар-
гелутская, 40. Т-фн. 54-02?
Зубн. вр.; зубоврач. шк.
д-ра И. И. Марголина;
одонт. о-во.

— **И. Я. Зубовр. школа д-ра**
И. Марголина



Гепштейнъ, Монс. Калм. Пок-
ровский п., 5. Тлфн. 21-92.
Пмши. прис. пов.

— **Лаз. Калман. Покровский**
пер., 5. Тлфн. 21-92. Пмши.
прис. пов.

Герардовъ, Конст. Никл., клр.
Раскидайловская, 5. Южн.
тамож. окр.

— **Никл. Дм. Пантелеймонов-**
ская, 20.

Герасевичъ, Ив. Гаванная, 9.
Пивная.

Герасименко, А. Новосельска-
го, 47. Сапожн. маст.

— **Д. Прохоровская, 57.** Куз-
нечная маст.

— **Евг. Малый пер., 3.** Тлфн.
34-35 Корсетн. маст.

— **Мар. Тих. Зайцева, 24.**
Дмвл. 93.

— **Ольга Вас. Сахалинчикъ,**
2-й переул., с. д. Дмвл.
254.

— **Фед. Ал-ѳев Балковская,**
6. Госуд. банкъ. Дмвл. 20.

Герасимова, Мар. Полтавской
побѣды, 41. Бакл. и табач.
торговля.

— **Над. Ив., днв. Новосель-**
скаго, 43.

— **Нат. Степ. 19 февраля, 37.**

Герасимовичъ, Гр. Петр. Ма-
разливская, 58. Хлѣбная
к-ра Б. Гаузиера.

— **Ден. Сид. Успенская, 35.**

— **Мих. Мих. Чл. реинз. ком.**
одес. пожарн. о-ва.

— **Параск. Мих. Михайлов-**
ская, 31. Дмвл. 161.

Герасимовъ, А-ѳий Ант. Колон-
таевская, 19. Ст. «Одесса-
Главная».

— **В. Преображенская, 50.** Чл.
санит. попеч.

— **Валер. Никл., клр. Инсти-**
тутская, 24. Госуд. б-къ; по-
жар. о-во.

— **Вас. Вас., хорунж. 3 ст.**
Пушкинская аудитор., 23.
8-й Донск. каз. полкъ.

— **И. Ѳ. Пантелеймоновск., 66.**
Надз. Александр. уч.

— **Ил. Ст.-Конный пер., 5.** Бак-
габ. торг. Дмвл. 275.

— **Мих. Мих., хорунж. 3 ст.**
Пушкинская аудиторія, 23.
8-й Донск. коз. полкъ.

— **Н. М. Живодского 10**

У. ЛАНДЕСМАНЪ. Большой выборъ мужскаго, дамскаго, дѣтск. и форменнаго платья. ПРИЕМЪ ЗАКАЗОВЪ. ЦѢНЫ ОПТОВЫЯ. Въ магазинѣ лифтъ.
Улица Кондратенко, д. № 40. Тел. 5-76.

- Герасимовъ, Т. В. Ул. 19 февраля, 37. Пивная.
- Фед. Дм., сс. Карпитульная, 6. Тов. предс. Имп. Росс. о-ва спас. на вод.; техн. о-во.
- Герасимчукъ, Аграф Ал-бев. Новосельскаго, 45.
- Герасимюкъ, Ф. Г., Вознесенскій пер., 19.
- Герашенко, Ив. Федор. Вознесенскій пер., 2.
- Пав. Ив., преп. учил. № 86, Успенская, 70.
- Гербановская, Феокт. Георг. Новосельскаго, 38. Гимназ. Л. К. Гинкуловой; у-ще Ж. I. Вильданецъ; евр. проф. у-ще Б. М. Гольдштейнъ и М. Б. Шпиглеръ.
- Герберъ, Г. Успенская, 79. Обойн. мастер.
- З. Ш. Колонтаевская, 2. Тлфи. 56-45. Фабр. металл. изд.
- Герберцъ, Генр. Генр. Дальницкая, 52. Акц. о-во «Од. Баварія».
- Герберъ, М. Прохоровская 8. Скл. зерк., карт. и баг.
- З. Колонтаевская, 2. Телеф. 56-45. Метал. изд.
- С. Тираспольск., 16. Шляпн. магаз.
- Т. С. Тираспольская, 16. Фабр. шляпъ.
- «Gerber, K. & P.», — см. отд. 2-ой рубр. «Молочные продукты».
- Гербзонъ, I. Базарная, 56. Граверн. маст.
- Гербузь, Рухля Як. Базарная, — Фая. Ул. 19 февраля, 66. Магаз. бѣзья Х. Харьковскаго.
- Гервиць, Р. Пушкинская, 53. Табачная.
- Ита. Колонтаевская, № 28. уголь и дрова.
- Р. Колонтаевская, 28. Скл. угля и дровъ.
- Ф. Колонтаевская, 28. Скл. угля и дровъ.
- Э. Базарная, 49. Скл. угля и дровъ.
- Як. Нух. Суворовская, 49.
- Гергардтъ, Гильда Як. Кузнечная, 22. Гимн. Е. А. Висковатовой.
- Луиза Генрих. Кузнечная, 7. Гимн. с. р. людей; ком. у-ще Г. Ф. Файга.
- Як. Петр., отст. шт.-кап. Кузнечная, 22. Тлфи. 12-51. Торг. смотрит. гор. управы.
- Гергаченко, Градоначальн., 4.
- Гергиловичъ, Вѣра Никл. Училище Усатовское № 49.
- «Гергардъ и Гей», акц. о-во, — см. отд. 2-ой рубр. «К-ры экспед.» Риншельевская, 11.
- Гергева, Варв. Фед. Учит. училища № 90. Кузнечная, 8. учил. № 28.
- Геркилевичъ, Ник. Андр., от-стави. плк. Коблевская, 15.
- Гергусъ, Г. Х. Красный пер., 4. Тлфи. 28-99. «Ліонская» г.
- Герда, Над. Бѣлинскаго, 8. Дамск. о-во пособ. «Марія Гильфъ».
- Гердилю, Іос. Адам. Александрійскій пер., 6. Слѣб. торг. б-къ.
- Гердилюковъ, Ив. Городская 64. Бакал. таб. торг.
- Гердъ, Георг. Ив. Завѣд. Трехгори. пивов. т-ва въ Москвѣ, ул. Бѣлинскаго, 8.
- Дж. Софіевская, 9. Тлфи. 62-06. Предс. круж. «Футболъ»; футбольная лига.
- И. Я. Спортивн. кр. «Индоз».
- Роб. Роб., сс. Елисаветинская, 21. Имп. Нов. у-тъ; испыт. ком. при учебн. окр.
- Гердя Г. С. Базарный пер., 3. Тлфи. 47-34. Предст. молочн. фермы «Розентово».
- «Геренротъ, С. А. и Шустерманъ, М. А.», т-во, — см. отд. 2-ой рубр. «Вѣсъ», «Лѣсъ», «Конторы — экспортная комиссияныя», «Колониальныя товары», «Масла растительн. и смазочн.».
- Геренштейнъ, М. Московская, 41. Содержат. свадебн. оркестра.
- Сам. Шуд. Лермонтовскій пер., 5.
- Герингъ Готл. Герм. Московская, 89.
- Ис. М. Мадорос., 56. Тлфи. 8-71. Мучн. торг.
- Іоан. Христ. Базарна, 120.
- П. Д. Ланжероновская, 19. Практ. вр.
- Гериштейнъ, Эмилія. Коблевская, 15. Желѣзн. и щепн торг.
- Геринъ, П. Пушкинская, 16. Портняж. мастерск.
- Геричъ, Влад. Андр., гс. Елисаветинская, 12. Академич. клубъ о-ва содѣйств. академ. жизни Имп. Нов. у-та; 4-е гор. по кварт. нил. прис.
- Тихонъ Герас., клр. Александрійскій пер., 12. 4-ый окр. акц. упр.
- Геркеровъ, М. Риншельевская, 68. Парикмах.
- Р. Колонтаевская, 16. Парикмахерская.
- «Герлахъ, Г. и Ко», акц. о-во, — см. отд. 2-ой рубр. «Писчебужн. тов.».
- Герликъ, Ив. Христ. Черноморская, 13. Русск. тов. «Караванъ».
- Герлихъ, Іос. Ис. Екатерининская, 5. Тлф. 58-34. Мужск. гимназ. И. Р. Ряпопорта. у-ще д-ра Х. I. Гохмана; о-во вспомош. нужд. учаш. коммерч. у-ща Х. I. Гохмана; помощн. прис. пов.
- «Герлицъ, С.», Варшава, — см. отд. 2-ой рубр. «Бумага».
- «Германско - Левантійская Линія», Гамбургъ, — см. отд. 2-ой рубр. «Пароходства».
- Германъ, А. Александровская, 27. Тлфи. 30-32. Скл. аптек. пос.
- Абр. Дав. Петропавловская, 50. Дмвл. 202.
- Ан. Ал., мужск. у-ще II-го разр. Я. З. Камниера. Преображенская, 92.
- В. Ланжероновская, 19. Выкройки.
- Васил. Давид. Болгарскій, 20. Дмвл. 31.
- Вильг. Юл. Екатерининская, 29. Золот. и серебр. вещи.
- А. Акушерка о-ва взимомой акуш. Мадоросійск., 45.
- Г. Покровскій пер., 13. Тлф. 30-32. Скл. апт. стекла.
- Ефимъ Изр. Базарная, 21. Русско-Аз. банкъ.
- З. Покровскій пер., 13. Тлфи. 30-32. Скл. аптек.
- Ис. Наум. Полтавской поб. 82. Тлфи. 31-55.
- Ицк. Юда-Анчел. Преображенская, 92. Тлфи. 26-56.
- Влад. лечебн.; пр. у-ща М. Д. Тепера; практ. вр.
- Левъ Як. Новосельскаго, 72. Тлфи. 49-34. Вр.-консул. больн. VIII уч. ж. д. «Одесса-Бахмачъ»; практ. вр.
- Лид. Моис. Ланжероновская, 19.
- М. Польскій сп., 12. Мѣдножест. маст.
- М. Ремесленная, 6. Тлфи. 30-32. Скл. аптек. посуды.
- Менд. Юсел. Базарная, 25. Упр. конт. опт. скл. чашн. кофе «Модестъ Орловъ».
- Ос. Франц. Пишенина, 6-7. Дмвл. 205.
- С. Дальницкая, 8. Аптек. магаз.
- Эд. Ил. Преображенск., 92. «Эзрасъ Анильгъ».
- «Германъ Вольфъ», Инсбрукъ, см. отд. 2-ой рубр. «Электричество».
- Германскій, Сруль Мордан. Канторъ. Мѣщанская, 30.
- Гермеръ, Ш. Херсонская, 74. Тлфи. 26-63. Хлѣбн. контора.
- Гермидоръ, Я. Е. Елисаветинская, 23. Ревиз. ком. при попеч. о недост. уч. въ жен. гимназ. Масловой-Градской.
- Гермсъ, Ал. Жуковская, 13. Тлфи. 4-68, кв. Депо мелочн. товаровъ.
- Гермъ, Ал. Франц. Ланжероновская, 3.
- Л. А. Воронцовск. пер., 4. Тлф. 64-95.
- Мар. Фед. Малый пер., 8. Дмвл. 147.



- Гершбергъ, Д. Преображ., 58. Тлфи. 35-50 Агент.-коммис. коитора.
 — Дав. Лейб. Ремесленная, 50.
 — Г Розумовская, 10. Обувная маст.
 — Левъ Успенская, 83. Тлфи. 44-22. Рыбн. торг.
 — Малка Изр. Книжеская, 20.
 — Мойше-Лейбъ, Базарная, 73. Рыбная т-ля.
 — Урень, Базарная, 73, рыбная торговля.
 — С. Провиантская, 4 Сапожн. маст.
 — Як Дав. Книжеская, 18. Тлфи 34-34.
 Герштаймеръ, Н. М. Коблевская, 31. Акуш.
 Герштеймеръ, Адлр. Дмнт. Нѣжинская, 26. Акт. о-во «Качучукъ».
 Гершгоринъ, Як. Лермонтовская, 2. Ред. «Од Печати»;
 Гершель, Бен. Герш. Болгарская, 21.
 Гершельманъ, Ел. Карл Херсонская, 17. Гимн. Е. С. Пашковской.
 Карлъ Львовичъ, тс. д-ръ медицины. Херсонская, 17. Тлфи. 48-37. Еванг.-лютер. прих. церк. св. Павла; предс. попеч. сов. реал. у-ща св. Павла.
 — Конст.-Андр. Карл., прч. Новосельскаго, 72. 15-я арт. бриг.
 Гершенбергъ, Р. Ришельевская, 65. Произв жест. издѣл.
 Гершенгоринъ, Наум. Григ. Екатерининск., 18. Сиб. торг. б-къ.
 — Исаакъ Зус. Базарная, 52. Бухг. отд. т-ва Т. И. Гагенъ.
 — М. Г. Екатерининская, 18. Акуш. оспопр., массаж.
 — Н. Екатерининская, 18. Скл. угля и дровъ.
 Гершензонъ, Абр. Ос. Ришельевская, 21. Тлфи. 25-09. Гимн. И. Р. Раппопорта; о-во попеч. о больн. дѣт.; амбул. о-ва попеч. о больн. дѣт.; практ. вр.

- Гершензонъ-Лимонщикъ, Я. Александровск. пр., 8. Тел. 1-02. Сл. телеграф.
 Герциштейнъ, А. И. Дерибасовская, 9.
 — Преображенская, 64.
 — Арнол. Марк. Дерибасовская, 3. Тлфи. 4-94. Прис. нов. Дмвл. 101.
 — Дав. Нух. Нѣжинская, 28. Дмвл. 70, 187, 228, 311.
 — Соф. Ил. Греческая, 11.
 Герциень, В. Прохоровская, 75. Таб. торг.
 — И. Б.-Арнаутская, 93. Тлф. 56-97. Посуди.
 — Юс. Б.-Арнаутская, 93. Таб. торг. Тлф. 31-60.
 — М. Б.-Арнаутская, 51. Тлфи. 45-84. Таб. торг.
 — Б.-Арнаутская, 22.
 Герикесь, М. Базарная, 37. Портн. маст.
 Скл. угля и дровъ.
 Гериманъ, Ш. Преображенск., 66.
 — Б. Мясоѣдовская, 7. Часов. маст.
 — Ш. Ярмарочная площ., 184. Мастерская часовъ.
 Герцо-Виноградскій, Петръ Титов. Сотр. «Мал. Од. Нов.». Новобазарный пер., 11.
 Герцогъ, Фед. Адам. Ср.-Фонтанская, 1. Каз. 1-ый очистной вин складъ.
 Герцъ, Абр. Берк. Полтавской поб., 34. Пмшн. прис. пов.
 — Б. Таможенная, 9. Таб. торг.
 — М. Вишняная, 90. Тел. 46-38. Тракт.
 — Фр. Балтская дор., 36. Бак. и таб. торг.
 — Э Старорѣзничная, 16. Парикмах.
 «Герцъ Леонъ, Путтеръ и Ко», Эйджуиненъ-Вериболово, — см. отд. 2-ой рубр. «Экспедиціонныя к-ры».
 Гершанская, Сура Матв. Скобелева, 42.
 Гершанская-Цвейфель, А. А. Соборная площадь, 2. Зубоѣлечебн. каб.
 Гершанская-Юзефова, М. А. Жуковская, 42. Зубн. вр.
 Гершанскій, І. А. Дерибасовская, 17. Тлфи. 36-46. Зубн. вр.; одонт. о-во; секр. вегетар. о-ва.
 — Марк. Ид. Скобелева, 42. Евр. богад.; фельдш. и массаж.
 Гершанокъ, О. Книжеская, 28. Тлфи. 53-64. Сотр. «Южной Мысли».
 Герштейнъ, Шул. Коблевская, 34. Стол. маст.
 — М. Коблевская, 17. Меб. стол. маст.
 Гершбергъ, Абрамъ Израил. Успенскій пер., 7.
 — Аркад. Базарная, 73. Тлфи. 14-97. Рыбн. торг.

- Гермъ, Ю. Ланжероновск., 3. Вице-предс. франц. семейнаго очага.
 Гернеръ, Юг. Генр. Николаевская дор., 220.
 Гернетъ, Влад. Адлр. Вишняная, 26. Тлфи. 21-99. Завад. винод. ст. русск. виноград. и винод.; ком. у-ще Г. Файга; изд. журн. «Вѣсти. опытн. физ. и хем. мѣтем.»; о-во заботы о дѣт.
 Герштейнъ, Бор. Бенц. 19-го февраля, 4.
 — М. Книжный пер., 19.
 — Сам. Раскидайловская, 18. Таб.-галант. торг.
 — Т. Б.-Арнаутская, 83.
 — Хамъ Невах. Суворовская, 19.
 «Герой», — см. отд. 2-ой рубр. «Рестораны».
 «Герольдъ, Ф. А.», Вестергазень, — см. отд. 2-ой «Приводн ремни».
 Геронимусъ, Е. Бен. Московская, 13.
 «Герстенбергеръ и Бюлеръ», — см. отд. 2-ой рубр. «Землед. оруд.»
 Герспротъ, С. А. коммис. контора, Кондратенко, 21.
 Герштейнъ, Иско Дав. Суворовская, 20.
 Гертаевичъ, Вѣра Никл. С. Усатова, церк. д. Усатовское у-ще № 49.
 Гертиеръ, Ковст. Адлр., кси. Дальнишкая, 12 4-ый окр. Черс. акт. упр.
 Геруний, Евдок. Григ., кап. Дальнишкая, артн. каз. Шу. одесск. военн. окр.; нач. воен. голубин. ст.; новорос. о-во почт. голуб. спорта. Тлфи. 50-65.
 Гериберъ, Д. Н., препод. ком. гр. К. С. Гефтеръ.
 — Е. В. Скобелевская, 56. Т. д. «З. Я. Вейцеръ»,
 — И. Греческая, 40. Тлфи. 20-52. Агент коммис. конт.
 — М. И., куп. 2-ой г. Греческая, 40. Тлфи. 20-52. Агент коммис. контора.
 — Цалъ Ил. Скобелева, 58.
 — Юл. Як. Софиевская, 14. Упр. фабр. франц. жернов. І. М. Левинскаго.
 Герибаутъ, Абр. Як. Гаванная, 6. Тлф. 36-95. Дмвл. 23.
 — Маг. Абр. Греческая, 22. Тлфи. 36-95.
 Геривольфъ, Е. Торговая, 3. Тлфи. 49-48. Дмвл. 23.
 Герцензонъ, Мошко. Мельничная, 2. Молочн.
 — Фин. Дав. Среднефонтанская дор., 4-6.
 Герцензонъ-Лимонщикъ, Ант. Як. Служба телегр. Пушк., 67.

У. ЛАНДЕСМАНЪ. Большой выборъ мужскаго, дамскаго, дѣтск. и форменнаго платья. ПРИЕМЪ ЗАКАЗОВЪ. Улица Кондратенко, д. № 40. Тел. 5-76. цѣны ОПТОВЫЯ. Въ магазинѣ лифтъ.

- Гершенкопъ**, Зейл. Нехем. куп. 1-ой г. Тафи. 2-08. Влад. чайн. торг. «Модестъ Орловъ». Дмвл. 74. Греческая, 36.
- Гершенкройнтъ**, Мар. Юсиф. Полтавской побѣды, 54. Зуби. вр.
- Пав. Осип. Чл. похор. кас. евр. торговли. Скобелева, № 6; о-ва взаим. торг. агент. и торг. евр.
- Гершенманъ**, Элеон. Грнт. Суворовская, 97.
- Гершеновичъ**, Ерух. Нах. Скобелева, 29.
- Гершенфельдъ**, Лиза Генр. Ремесленная, 8.
- Гершенцвигъ**, Дав. Моне, куп. 2-й гильд. Жуковского, 16. Тафи 9-35. Технич. к-ра.
- Сол. Беря. Прохоровск., 32. Аптек. маг. Таф. 16-08.
- Гершиновичъ**, Ита Скобелева, 29.
- Гершковичъ**, Анс. Новосельскаго, 76. Складъ угля и дровъ.
- Бр.-Двойра Абр. Ул. 19-го февр., 8. Дмвл. 306.
- В. Щепной пер., 16. Портняж. товаровъ.
- Вольфъ Лейб. Суворовская, 71.
- Г. Прохоровск., 22. Кожев. торг.
- Г. И.Б.-Арнаутск., 97. Агентур.-комис. к-ра.
- Гершъ Янк. Старо-Рѣзничная, 31.
- Д. Слободская, 36. Кормов. продукты.
- Дав. Сол. Спиридоновск., 8. Маг. гот. платья бр. Любарскихъ.
- Зейл. Герш. Пушкинская, 6.
- И. Алексѣевская пл. 1. Желѣзно-скоб. торг.
- I. Балтская дор., 83. Бакал.
- Юс. Мясоѣдовск., 11. Трактиръ.
- И. Б.-Арнаутская ул., 102. Тафи. 47-37; 24-25. Трактиръ.
- Лев.-Ил. Ил. Ст.-Рѣзничная ул., 31.
- Лейз. Мордк. Гимназическ., 8. Молочная.
- Мееръ Лаз. Томилина, 23. Дмвл. 296.
- Мееръ Лейб. Ул. 19-го февраля, 35. Сов. дух. правл. синяг. и молитв. дом.; стар. молитв. д. «Гемиласъ Хеседъ» № 21. Дмвл. 263.
- Мошко. Московская, 29.
- Наумъ Марк., куп. 2-й г. Успенская, 26. Тафи. 28-48. Аг.-ком. к-ра.
- Сура. Тираспольская, 27. Дмвл. 292.
- Т. Новосельскаго, 76. Скл. угля и дровъ.

- Гершковичъ**, Фав. Шм. Коблевск., 3. Скл. угля и дровъ.
- Ханмъ. Балтская дор., 81. Зернов. продукты.
- Ц. Новосельскаго, 97. Бакал. и таб. торг.
- Ш. Э. Привозная пл., 80. Бакал. торг.
- Шам. Янк. Болгарская, 21.
- Э. М. Городская, 30. Кормов. прод.
- Янк. Мошк. Б.-Арнаутская, 14.
- Янк. Градоначальнич., 18. Скл. угля и дровъ.
- Гершковичъ-Троупянская**, А. И. Преображенская, 35. Акуш.
- Гершковъ**, Зах. Юдк. куп. 2-й гил. Базарная, 52. Скл. брезент. Дмвл. 31, 95.
- Ил. Ицк. Б.-Арнаутская, 36. Обувн. маг. Громфейна.
- П. Книжеская, 29. Табачн. торг.
- Гершманъ**, Г. Суворовская, 97. Книжки. торг.
- Г. М. Мѣщанская, 15. Част. повѣр.
- Г. Д., инж. Суворовск., 52.
- Изр. Львовичъ Колонтаевская, 13. Тафи. 65-01. Юридич. бюро; музей Имп. технич. о-ва; юрисконс. о-ва «Трудъ».
- Юс. Зур. Пантелеймоновск., 1.
- Л. Базарная, 75. Таб. писчебумажная т-ля.
- Липа. Ланжероновская, 21. Табачная.
- Х. Торговая, 11. Портняж. мастерск.
- Шул. Ришельевская, 39. Бак.-табачн. торг.
- Э. З. Преображенская, 67. Массаж.
- Як. Зор. Суворовская, 117. Черном. винод.
- Гершокъ**, К. Жуковского, 10. Портняж. мастерск.
- Гершеновъ**, Ис. Лейб. Головокосовская, 44.
- Гершонъ**, Юс. Вольк. Нѣжинская, 30.
- Герштенбергъ**, Э. Базарная, 70. Портн. маст.
- Герштейнъ**, I. Н., бухгал. Кузнечная, 43.
- Гершунъ**, Раф. Хайм. Екатерининская, 2. Дмвл. 162.
- Ханмъ Як., куп. 2-ой г. Екатерининская, 56. Дмвл. 12, 87.
- Гершунова**, Р. Петра Великаго, 18. Сал. корсет.
- Гершуновъ-Гойхеръ**, Вольфъ-Беръ. Ришельевская, 9. Аптекарск. магаз.
- Гершунъ**, Пинхос. Мендел. Костецкая, 115. Ман. торг. Ф. М. Зельдовича.
- Гершъ**, И. Успенская, 75. Портняжн. мастерск.

- Гершъ**, И. Гамш. Софиевск., 35.
- Мотя Герш. Преображенская, 17.
- Геселеничъ**, Ар. Ицк. Б.-Арнаутск., 19. Литограф. и молочная.
- Геснъ**, Л. Суворовская, 119. Жестян. издѣл.
- Ш. Суворовская, 114. Жестян. издѣл.
- Гесюнтъ**, С. Е. Акуш. Зельская, 11.
- Цирия. Мясоѣдовская, 7. Бак. торг.
- Геслеръ**, Елизавет. Московская, 143. Бак.-таб. торг.
- Гессе**, Франц. Пантелеймоновская, 56.
- Гессенъ**, Влад. Исид. Сабанск. пер., 2. Тафи. 54-30.
- Исид. Юл., пот. поч. Жуковского, 10. Таф. 11-79.
- И. И. Елисаветинская, 18. Род. пр. дамск. о-ва вспомош. бѣдн. родильн.
- Мина Ильин. Елисаветинская, 13. Дамск. о-во вспомош. бѣдн. род.
- Гессъ**, Ек. Ос. Торговая, 3. Тафи. 45-37. Дмвл. 28.
- И. К. Торговая, 5. Тафи. 45-37.
- Гесюкъ**, Бр. 19 февраля, 17. Бак.-таб. торг.
- Э. И. Б.-Арнаутская, 86. Бюро по судеbn. дѣл.
- Гетелевская**, Бася. Успенская, 8. Мясная т-ля.
- Гетельманъ**, Б. Успенская, 8.
- Геттингъ**, П. Ришельевская, 23. Тафи. 44-56. Кондиторская.
- Гетманенко**, Гул. Серг., ад. ст. Новая, 5. Дмвл. 179.
- Гетманъ**, Ив. Франц. Петра Великаго, 11. Тафи. 9-30.
- Ханмъ-Л. Шкул. Кузнецкая, 49. Мануф. торг. Л. С. Рабиновичъ.
- Янкъ Ф. Петра Великаго, 19. Тафи. 9-30. Скл. пер. товкл. принадл.
- Геттекемеръ**, Сел. Георг. Институтская, 11. Гимн. А. Р. Каминской; гимн. имени С. И. Видинской, сол. В. И. Мельницкой.
- «Heucks & Arutz»**, Германиа. — см. отд. 2-ой рубр. «Мельница» изд.
- Гефельфингеръ**, Ал. Гейн. Манежн., 34. Муз. концерн. отд. И. Р. муз. о-ва; муз. курсы А. А. и С. А. Греческихъ.
- Никл. Генр. Манежная, 34. Акц. о-во «Сименсъ-Гальске».
- Гефенъ**, Г. И. Херсонская, 20. Учред. у-ща Г. И. Гефенъ.
- «Гефлингеръ**, А. и Комп.», Рига. — см. отд. 2-ой рубр. «Мыловарен. матер.».
- Гефонъ**, Ис. 19-го февраля, 22. Молочная.

Гефонъ, А. Г. Преображенск.,
47. Сод. мужск. у-ще А. Г.
Гефтеръ.
Геригъ Абр. Базарная, 49.
Тлфи. 44-86.
— Юс. Фин. Новосельскаго,
96.
— Клара Семел. Новосельска-
го, 96. Тлфи. 55-93; 59-81.
Учред. коммерч. у-ща К.
С. Гефтеръ, ур. Ходоров-
ской.
— Мих. Абр. Новосельскаго,
96. Коммерч. у-ще К. С.
Гефтеръ, ур. Ходоровской.
— С. Тираспольская, 13. Тлф.
41-91. Аг. комис. контора.
Гефтеръ, Э. А. Колодезный
п., 4. Тлфи. 47-58. Практ. вр.
Гефтеръ-Липунъ, Цец. Бор.
Колодезный пер., 4
Гефтеръ, Бор. Эдуард. От-
радная, 1. Довѣр. ащ. о-ва
рус. черн. кан. зав.
Гехтбаръ, Шим. Екатерининск.,
101. Фруктовая.
Гехтеръ, Дегтярная, 3. Конф.
Фридкинъ, Коганъ и Ко.
Гехтманъ, Б. Базарная, 30.
Скл. угля и дровъ.
— Мееръ Янк. Базарная, 39.
— Мотъ Шліом. Ремеслен., 9.
— Мошко Меер. Книжн. пер.,
23.
— С. Греческая, 41. Бак.-та-
бачн. торг.
Гехтъ, Ош. Фроим. Мясодов-
ская, 28.
— Троицкая, 7.
— Г. Д. Каретный пер., 9.
Акуш., массаж.
— И. Абр. Княжеская, 7.
— Юс. Григ. Дальнишкая, 29.
Тлфи. 38-70.
— Лекъ-Мойше Юс. Ремеслен-
ная, 26. Тлфи. 54-38. Бюро
для составл. разн. рода
бумагъ.
— М. Г. Базарная, 120. Сов.
дух. права, снн. и молитв.
домовъ.
— Менд. Герик. 19-го фев-
рала, 33.
— Мир. Бор., пров. Коблев-
ская, 38а.
— Сем. Наум. Пантелеймонов-
ская, 40. Тлфи. 38-00. Ап-
тека.
— Файб. Герш. Карангозова,
32. Тлфи. 31-29.
— Э. Д. Новосельскаго, 97
Практ. вр.
— Ян. Григ. Новосельскаго,
65. Т-во сахаро-рафин. зав.
Гешеничъ, Ан. Домни. Колон-
гивская, 10. Дмвл. 113.
Гецельдъ, А. М. Манежная, 16.
Массаж.
— Клара Саул. Ришельевская,
33. Тлфи. 3-59.
— Ан. Ис. Ольгивская, 37.
— Ан. Эмман. Ришельевская,
33. Тлфи. 3-59. Учред. гим-
нази А. Э. Гецельдъ; о-во

вспомощ. нужд, учаш. гимн.
А. Э. Гецельдъ; о-во
санат. колон.
Гецельдъ, Е. С. Ришельевск.,
33. Тлфи. 3-59. Гимн. А. Э.
Гецельдъ, ур. Тончукъ.
— Пет. Еф. Карангозова, 20.
Гецельтенъ, Лев. Фед. Ольгив-
ская, 13. Жен. гимн. Л. Д.
Чудновской; гор. ремеслен-
у-ще.
«Geschwa», — см. отд. 2-ой
рубр. «Автомобили и ав-
томобильн. принадлежи.»
Гешеле, Авг. Ив. Петропав-
ловская, 25. Аки. о-во «И.
И. Генъ». Дмвл. 201.
— Эд. Мих. Тираспольская, 19.
Собр. рем. и пром.
Гешелнъ, Исаак. Солом., вр.
Кузнечная, 33. Тлфи. 29-56.
Евр. больн.; тов. предс.
Ото-ларингол. о-ва; о-во
врачей; «Эзра-Аниомъ»;
старшина одес. купеч. собр.;
практ. вр.
Гжебинскій, І. Преображенск.,
86. Токарн. мастерск.
Гжесикъ, Адлъ Франц. Греческая,
20. Тлфи. 18-30.
Гжилева, Мар. Вас., ж. штурм.
Ольгивская, 21.
Гибготъ, Овс. Вольф. Ремес-
ленная, 45. Техн. контора
А. Канторовича.
Гибрманъ, Зельм. Эл. Базар-
ная, 45. Аг.-ком. контора
«Ю. Шраеръ».
— С. Ольгивскій еп., 3. Бак-
торг.
Гиберъ, П. М. Преображен-
ская, 89. Вяз. трикот. изд.
— Адол. Авг., препод. гимн.
Швейко и Рихтеръ. Торго-
вая, 1.
Гибрейхъ, Г. С. Александров-
скій просп., 4. Зубн. техн.
Гибшъ, Ар. Юдж., поч. гр.
Ольгивская, 13. 2-ое каз.
евр. у-ще; 1-ая Талмудъ-
Тора.
— Исид. Арон, препод. гимн.
И. Р. Рапповорта. Княжеская,
6.
Гиверцъ, Гил. Комитетская, 15.
Бакал. торг.
Гиворшнеръ, А. П. Садовая, 19.
Галант. торг.
— Ефимъ Пейснх. Мясодов-
ская, 28. Галантерейн. торг.
А. П. Гиворшнера.
«Гигиена», — см. отд. 2-ой рубр.
«Молочные продукты».
Гидалевицъ, Гедсон. Як. Ри-
шельевская, 24. Тлфи. 22-40
Прис. пов.; предс. «Гмиль-
Хеседъ»; по разд. нос. топл.
и мащ. бѣд. евр.
— Зейд. Базарн. пер., 7. Скл.
угля и дровъ.
Гидеръ, Г. А. Кузнечная, 46.
Тлфи. 62-70.
Гидеръ, Иц.-Ар. Гаши. Книж-
ный пер., 19.



Гидихъ, В. Ришельевская, 53.
Рестор.
«Гидравлисъ», Аки. о-во. Дум-
бургъ, — см. отд. 2-ой рубр.
«Аппараты», «Машины».
Гидулянова, Соф. Самойл, дщи.
Видишная, 36.
Гидулинъ, Л. Коблевская, 45.
Кондит.
Гиюшкая, Ан. Авг., дщи. Тор-
говая, 3.
Гиюшкій, Адлъ Констант., дсс.
Гоголя, 1. Судеб. пал.
— Сем. Никл., дщи. Бѣлинск.,
1. Дмвл. 40, 139.
Гизеръ, А. Л. ул. Сварновск.,
102. Тлфи. 21-75. Проволоч-
ная изд. Дмвл. 290.
Гизеръ, Эд. Ив. Провиантская,
9. Книгот. т-во «Культура».
Гизи, П. А. Сл.-Ром. Спорти-
нск., 17, тип. «Порядокъ».
— И. А. Лавочная, 3.
— М. А. Лавочная, 35.
Гиковатый, А. Скобелева, 44.
Мѣховая мастерск.
Гиковатый, Дав. Ис. Москов.,
88. Т-во сахаро-рафин. зав.
Гиконъ, Юсиф. Израил. Авчин-
никовской пер., 9. Ман. тор-
говли Ф. Зельдовича.
Гилевичъ, Е. М. Провиантская,
17. Рус. торг. пром. банкъ.
— Юс. Петр. Княжеская, 28.
Дмвл. 88, 110.
— Л. И. Балковский, 1. Дмвл. 16.
— Петръ Юс. Книжес., 28. Хер.
сви. п-во.
Гилеръ, С. Б. Гимназическ., 4.
— И. А. Гимназическ., 4. Евр.
муж. у-ще А. М. Гуревичъ.
Гилисъ, Дав. Ремесленная, 11.
Обувн. торг.
— З. Пантелеймоновская, 56.
Табачн. торг.
— Ф. Греческая, 11. Бронзов.
изд.
— Хай. Гимназическая, 17.
Дмвл. 61.
«Гилле и Дитрихъ», аки. о-во
жирард. м-ръ», — см. отд.
2-ой рубр. «Бѣлье», «Ма-
нуф.»
Гиллеръ, И. Б. Базарная, 45.
Тлфи. 25-16. Погр. русск.
вншъ. Дмвл. 10, 239.
— Ш. Старо-Сѣнная пл., 4.
Бак.-торг. торг.
«Гиль, Г. и Ко», Берлинъ, —

У. ЛАНДЕСМАНЪ. Большой выборъ мужского, дамского, дѣтск. и форменнаго платья. ПРИЕМЪ ЗАКАЗОВЪ. Улица Кондратенко, д. № 40. Тел. 5-76. ЦѢНЫ ОПТОВЫЯ. Въ магазинѣ лифтъ.

- см. отд. 2-ой рубр. «Электричество», «Освещение», «Освещение газо-керосинок-калильное».
- Гиль**, Исид. Фран. Шалинская, с. д. Дмвл. 326.
- Иос. Пишенина, 13. Дмвл. 204.
- Сым. Александр. пр., 4. Тлфи. 40-22. Домаш. объѣд.
- Фридр. Эраст., ич. Нѣжинская, 24. Телегр. конт.
- Шм. Суворовский, 58. Бакалейная и табачн.
- Гиль-Перельмитеръ**, Матв. М. Пушкинская, 39.
- Гильбереръ**, Юд. Кондр., сс. Лютеранский пер., 2. Реал. у-ще св. Павла; чл. церк. сов. Еванг. реформ. церк.; секр. швейцарск. благотв. о-ва; о-во вспомош. нуждающ. реальн. у-ща св. Павла; казен. реальн. у-ще.
- Гильбертъ**, Ис. Оаад. Пушкинская, 46. Торг. посредн.
- Соф. Сол. Пушкинская, 46.
- Фридр. Андр. Кузнецкая, 13. 2-я муж. гимн.
- Гильбурдь**, Ю. Виноградная, 13. Бак. и таб. торг.
- Гильгенгофъ**, Никл. Франц. Полтавской поб., 7. Скл. земл. маш. Генри Роджерсъ.
- Гильдваргъ**, Скобелева, 43. Посудн. т-ля.
- Гильденбаумъ**, Дюм. Лар. Каретный пер., 23.
- Гилькинъ**, Ис. Сем., куп. 2-ой гил. Колодези. пер., 4.
- Гилькисъ**, Ф. Московская, 18. Час. мастерская.
- Этя Зайцева, 22. Бак. торг.
- Гилькиандъ**, И. Преображенская, 98. Парикмах.
- Гилельсъ**, А., конторн. Дальнишкая, 34.
- Гильманъ**, А. К. Базарная, 49. Южное о-во работн. конт. труда.
- Арт. Наум. Базарная, 49. Тлфи. 35-38. Бухг. анон. о-ва хим. прод. и маслоб.; о-ва взаим. торгов. агент. и торг. евр. гор. Одессы; о-во взаимн. помощи бывш. воспит. коммерч. у-ща.
- Г. Старопортофранковская, 103. Прод. дѣтск. платья.
- Ш. Косвенная, 49. Молочн. Хуторская, 14. Лѣн. т-ля.
- Гильо**, Вѣра Никл. Валиковский пер., 6. Тлфи. 13-82.
- Гильскеръ**, Т. Мѣщанская 34. Прод. лампон. стек.
- Гильферъ**, Мих. Дювис., свят. Евангелический пер., 3. Тлф. 40-30. Редакт. газ. «Deutsche Rundschau»; казн. о-ва св. Климента.
- Гильцендегеръ**, Сев. Ольгѣвс., 17. Торг. молоч. прод.
- Гильчеръ**, Эман. Мих. Херсонская, 19. Тлф. 46-27. О-во
- из разд. пос. топл. и мащ. бѣдн. еврейств.; товарищ. предс. евр. дешев. кухни для бѣдн.; о-во исправит. приют.; казн. о-ва безпріютн. евр. дѣтей; прис. пов.
- «Гильчеръ и С-ья»**, Ремшейдъ, — см. отд. 2-ой рубр. «Инструменты».
- Гилскингъ**, Ф. Базарная, 20. Водопр. мегал. маст.
- Гимбель**, Як. Як. Херсонская, 62.
- Гимбергъ**, Абр. Сруз. Болгарская, 1.
- Гимельбрандъ**, М. Базарная, 100. Табачн. торг.
- Моис. Комитетская, 18. Мясная торг.
- Гимельманъ**, Марк. Мойс. Госпитальный пер., 6. Ссудо-сберег. касса служ. торг. дома «Д. Вальгухъ».
- Гимельфарбъ**, А. Нѣжинская, 20. Стол. мастерская.
- Абр. Фройм. Ст. Одесса-Товарная, ад. 53. Ст. Од.-Товарная.
- Ар. Садовая, 13. Слесари. маст.
- Г. И. Чл. евр. лит.-научн. о-ва.
- И. М. Стѣнная пл., 5. Бак. торг.
- Ишко. Привозная пл., 44. Бак. и таб. торг.
- С. Г. Кондратенко, 14. Тлф. 34-86.
- С. К. Скобелева, 12. Тлфи. 44-29.
- Гиммельфарбъ**, А. Кондратенко, 14. Тлфи. 29-19. Кофейнн.
- А. Г. Жуковский, 10. Акуш.-массаж.
- Абр. Фр. Одесса товар. казен. здан. № 53.
- В. В. Скобелева, 10. Акц. о-во «Одес. комисс.» Тлфи. 41-35.
- Тов. предс. о-ва од. врач.;
- Григ. Ил., д-ръ мед. Херсонская, 19. Тлфи. 9-87. Нов. гор. больн.; тов. предс. о-ва вр.; о-во распротр. просв. между евреями въ Россіи; секр. евр. Палест. комит.; о-во распротр. правды. сѣд. о евр. и еврействѣ.
- Кельм. Янк. Суворовская, 5.
- К. Р. Скобелевская, 56. Телеф. 67-84.
- М. В. Скобелева, 23. Тлфи. 53-56. Акц. о-во одес. ком.
- Рев. Иос. Успенская, 49. Дмвл. 310.
- Сура Ханм. Высокій пер., 14. Дмвл. 57.
- Гимпелевскій**, Левъ Наум. Ришельевская, 55. Англ. зав. мин. водъ «Фурманъ и сынъ».
- Гимпель**, Н. Е., лабор. фармац.
- Пантелеймоновск., 46. Хим.-бакт. кабин. М. Л. Мончеръ.
- Гимпельманъ**, Петръ. Ярмапоч. пл., 179. Бакал. торг.
- Гинандъ**, Альфр. Черноморск., 4а. Тлфи. 9-21. Агент. комис. к-ра; секр. еванг. общ. больн.; колоніал. товаров. Дмвл. 74, 267.
- В. К. Лидерсовскій буд., 9. Тлфи. 25-60.
- Мар. Мих., вд. куп. Черноморская, 8.
- Фрицъ Цез. Лидерсовскій буд., 9. 6-ое гор. по кварт. налогу присут.; секр. правд. Евангел. больн. Дмвл. 74, 267.
- Ц., торг. д. Греческая, 40.
- Цез. Цез. Софѣвская, 30. Тлфи. 9-47. Дмвл. 74, 267.
- Э. Черноморская, 8. Тлфи. 9-21. Агент.-комис. конт. колон. тов.; Дмвл. 74, 267.
- Гинбергъ**, М. Отрадная, 22. Телеф. 65-24.
- Хейв. Прохоровская улица. 4. Тлфи. 23-13. Желѣзн. торг.
- Гинбургеръ**, Никл. Готалб. Херсонская, 52.
- Гиненская**, Ш. С. Ярмапочная пл., 177. Мясная торг.
- Гинесинъ**, А. Б. Елисаветинск., 18. Гидропатич. завед.
- Мар. Мироновичъ, Успенская, 45. Т-во Ж. Блокс.
- Гинзбаргъ**, Шм. Пинх. Б.-Арнаутская, 107.
- Шенс. Полтавской поб., 70. Буфетъ.
- Гинзбургъ**, Елис. Александр. 19. Тлфи. 40-99. Аптека.
- Е. М. Ришельевская, 55. Хим.-бактер. и анал. кабин.
- Кельм. Менд. Скобел., 58.
- Гинзборгъ**, Ш. Б.-Арнаутская, 93. Кожев. т-ля.
- Гинзбургъ**, Берко Иос. Суворовская, 11. Тлфи. 19-14.
- Николай. Жуковская, 2.
- Вѣра Сем. Жуковского, 46. Тлфи. 31-72. Тов. предс. о-ва дошк. воспит. евр. дѣт.
- В. Спорт. круж. «Вѣга».
- И. Приморская, 99. Скл. угля и дровъ.
- Л. С. Соборная пл. Тлфи. 58-73. Практ. вр.
- Я. Монсеев. 7-ръ. Химн. Книжеская, 6. Тлфи. 23-72. Ред.-изд. «Вѣстника Новокурения»; химотехн. лабор.
- Мееръ Гелел. Суворовская, 58.
- Нахманъ. Полтавской поб. 64. Буфетъ постон. сладк.
- Мойс. Сем. Военный ст. 13. О-во «Эсперанто».
- Рах. Дав. Книжеская, 6.
- Х. Софѣвская, 23. Телеф. 36-96. Каменоломня гран.
- Як. Иос. Успенская, 56.
- О. Н. Жуковского, 36. Тлф.



5-44 (к-ра); 31-72 (кв.).
 Агент.-ком. к-ра. Дмвл. 183, 217.
Гинзбургъ-Немзеръ, Ц. В. Жуковскаго, 34. Дант.
Гиниъ, Шул. Нахм. Преображенская, 27.
Гинко, Игл. Пантелеймоновск., 99.
Гинкулова, Леон. Косар. Спиридоновская, 10. Учред. гимн. Л. К. Гинкуловой.
 — Ек. Ив., те. Пантелеймонов., 7. Одес. тамож.
Гинкуловъ, Вас. Феод. Спиридоновская, 10. Гимн. Н. К. Иллари.
Гинкулъ, Емел. Степ. Пушкинская, 14. Парикмах.
Гинсбергъ, Юс. Зис. Малороссийская, 71. Мануфакт. т-ля. Дмвл. 146.
 — Хаск. Степовая, 56. Мануф. и галлит. торг.
Гинсбургъ, Моис. Сем. Военный сп., 13. О-во Эсперанто.
 — Юл. Ант. Александр. пер., 12. Телегр. Ю.-З. ж. д.
Гинтеръ, Е. Гаванная, 13. Корсетная.
Гинцбергъ, Абр. Берк. Авчинниковский пер., 12.
 — Ис. Моис. Успенская, 109. Тлфн. 42-65.
 — Мазка. Авчинниковск. пер., 12. Вышив. маст.
 — Хаскель. Юс. Степовая, 56. Тлф. 33-06.
Гинцбургъ, Абр. Ушер. Успенская, 111. Маг. бѣлья «Maison de Luxe».
 — В. Картамышевская, 9. Льсоп. зав. С. Ш. Водовоза.
 — Илл. Гимназическ., 1. Зубн. пр.
 — М. М. Кондратенко пл., 1. Массаж.
 — Мих. Пав. Успенская, 109. Мужс. у-ще А. М. Гуревичъ; Художн.; курсы рис. и черч.; пимн. И. Г. Рапопорта; 1-ое каз. евр. у-ще. Ремесл. учил. о-ва «Грудъ».
 — Р. Л., акуш. Степовая, 3. О-во взаимн. помочи. акуш.
 — Ш. О. Манежная, 14. Акуш. Хань-Натанъ Гиршовичъ. Успенская, 9. Тлфн. 17-06. Сotr. т-ва «Кармель».
Гинцъ, Рич. Оттов., сс. Б-Фонт., зд. маяка. Смотр. электр. маяка.
Гиньковская, Ел. Фом. Старопортофр., 7. Гор. маринск. общ. гимн.; пимн. Е. А. Висковатовой; гимн. С. А. Фонтъ-Гиршъ-Браммъ.
Гипари, Эмм. Георг. Евдокимовская, 3. Ганеман. о-во.
Гипперовичъ, Абр. Мѣшианская, 38. Готов. платье.
Гирбургеръ, Ек. Як. Полтавской поб., 81. У-ще № 1-84.
 — Мар. Дм. Нѣжинская, 53.

Сберег. касса при га. почт. конт.
Гирбургеръ, Н. Г., клр. Херсонск., 52. Крест. поа. б-къ.
 — Ник. Як. Полтавской поб., 81. Русско-аз. б-къ.
Гиринъ, Ш. Новобазарная пл., 9. Мясная.
Гиркановъ, Фил. Феод. Соборная пл., 12. Кафедральный соборъ; у-ще № 28.
Гирскій, Юл. Ант., ка. Софиевская, 9.
Гирсъ, Мит. Херсонская, 31. Галант. и дамск. конфекс.
Гиртель, Янъ Франц., пров. Штиглица, 12.
Гиршбергъ, Ив. Юс. Наличная, 8. Дмвл. 172.
 — Т. Франц. бул., 11. Тлфн. 1-37. Хлѣбн. агент.
 — Э. Жуковскаго, 34. Тлфн. 1-37. Хлѣбн. агент.
«Гиршбергъ, Яковъ и Вильчинскій», — см. отд. 2-ой рубр. «Трикоп. изд.», «Мануфактура».
«Гиршгорнъ, И.», Германия, — см. отд. 2-ой рубр. «Печи и кафель», «Кухни», «Лампы».
Гиршель, Ив. Франц., пров. Штиглица, 12. Ант. В. Л. Пискорскаго; предс. кас. взаимоп. служ. ант. В. Л. Пискорскаго.
Гиршенфельдъ, Григ. Львов. Прованская, 10. Скл. фотогр. принадл. I. Покорнаго.
«Hirschland Bros», — см. отд. 2-ой рубр. «Сукноз».
Гиршикъ, И. Я. Екатерининск., 4. Тлфн. 20-04.
Гиршманъ, Ю. Нѣжинская, 64. Тлфн. 29-06. Агент.-коммис. конт.
Гиршонъ, Изр. О. Херсонская, 40. Тлф. 51-36. Зубн. тех.
Гирштманъ, Л. Жуковскаго, 4. Бак.-таб. торг.
Гиршфельдъ, Р. Саловая, 5. Чулочн.-вязальн. маст.
 — Ш. М. Тираспольская, 33. Тлфн. 49-95.
 — Я. С. Кондратенко, 20. Пом. прис. повѣр.
Гиршъ, Готл. Роб. Полтавской поб., 21.
 — Юс. Успенская, 60. Торгов. поср.
«Гиршъ, М. Левинъ», Лодзь, — см. отд. 2-ой рубр. «Трикопжн. изд.».
Гиршъ, Наум., Княжеская, 26. литогр. Н. Лемберга и С. Розенштрауха.
Фонтъ-Гиршъ-Браммъ, А. А. Ул. 19 февраля, 65. Гимн. С. А. фонтъ-Гиршъ-Браммъ.
 — Соф. Андр. Кузнечная, 2. Нач. гимн. С. А. фонтъ-Гиршъ-Браммъ; о-во вспомош. нужд. учаш. гимн. С. А. фонтъ-Гиршъ-Браммъ.

Гисинскій, Мойше-Гершъ Ииш. Болгарская, 71.
Гисинъ, Абр. Градоначальническая, 12. Бак. и табачн. торг.
Гиссинъ, Абр. Пантелеймонов., 84. Трактиръ.
Гистманъ, Мееръ Раф. Ланжероновская, 12.
Гитарцъ, Бор. Ар. Земская, 17.
Гителисъ, Наум. Як. Ланжероновская, 24. Тлфн. 33-18. Сotрудн. газ. «Одес. Нов.»; практ. вр.
 — Ср. Шоел. Базарная, 79.
Гительманъ, Вениам. Ис. Успенская, № 45. Электрич. к-ра М. Цейнера; бух. аг. ком. к-ры И. А. Волкенштейнъ.
 — Д. Старопортофранковская, 137. Галант. торг.
 — Д. М. Степовая, 29. Тлфн. 41-12. Зубн. врачъ.
 — Юс. Пантелеймоновская, 75. Буфетъ восточ. слад.
 — Е. С. Скобелевская, 40. Пре-под. жен. гимн. Б. Фельдманъ вр. Рашковичъ.
 — Лев. Мойс. Степовая, 25. Технич. магаз. Ш. Шнайденъ.
 — М. Степовая, 25. Бак. и таб. торг.
 — М. Московская, 30. Портн. маст.
 — Мовша Гирш. Суворовская, 52.
 — Шлема Юдж. куп. Скобелева, 40.
 — Як. Яковл. Ул. 19 февраля.
Гительмахеръ, П. В. Карантин., 10. Акуш.
Гитенгельмъ, Феод. Болгарская, 27. Тип.-лит. «С. Альфмана».
 — Аронъ. Базарная, 16. Тлфн. 35-59. Оптов. торг. чаемъ.
Гитерманъ, А. Болгарская, 1. Бак. и таб. торг.
 — Красный пер., 3.
 — Ант. Герш. Екатерининская, 2.
 — Исаак. Абр. Болгарская, 1. Посудн. торг. М. Л. Вайнштейнмана.
Гитеръ, Б. Г. Пушкинская, 48. Портняж. маст.

У. ЛАНДЕСМАНЪ. Большой выборъ мужскаго, дамскаго, дѣтск. и форменнаго платья. ПРИЕМЪ ЗАКАЗОВЪ. Улица Кондратенко, д. № 40. Тел. 5-76. цѣны ОПТОВЫЯ. Въ магазинѣ лифтъ.

Гитеръ, Иско-Янк. Дувидъ-Шлем. Кондратенко, 22.
 — М. Кондратенко, 21. Парикмахерская.
 — Х. Кондратенко 27. Производ. мебели; стол. меб. цехъ.
 — Як. Сол. Кондратенко, 21. О-во взаимн. вспомош. тружен. музык. дѣла.
 Гитисъ, Н. Скобелева, 42. Мѣховыя мастерск.
 Гитлейдъ, Юсь Эл. Суворовская, 73. Таб. торг.
 Гитлернеръ, Борох Янк. Книжный пер., 8. Прачечн. и красил.; прачечн. цехъ.
 Гитманъ, Хуна Срул. Гимназическая, 24. Лит.-механ. мастерск. Дмвл. 62.
 Гитманъ-Розенблатъ, Е. Д. Пушкинская, 57. Тлфн. 59-69. О-во из. пом. бывш. воспит. Имп. Николая I коммер. уч.; Рус. торг.-пром. банкъ.
 Гитмейдъ, Юсь. Суворовская, 73. Табачная.
 Гитмуль, Н. Суворовская, 31. Молочная.
 Гитникъ, Г. Ф. Б.-Ариутская, 36. Бакалейная г-ля.
 Гиттельмахеръ, Лев. Марк. Карантинная, 10. Сиб. о-во страхов.
 — Пол. Абр. Карантинная, 10. Акуш.
 Гиттерманъ, Ар. Гершк. Суворовская, 23. Тлфн. 35-59.
 — Видлг. Карл. Красный пер., 3. Тлфн. 33-32. Аг. ком. к-ра.
 — Мар. Эрн. Красный пер., 3.
 — Руд. Карл. Авчинниковскій пер., 6. Тлфн. 40-79. Страх. о-во «Россия».
 Гифанъ, И. Малороссійская, 65. Акуш.
 — Хана. Малороссійская, 65. Бак.-таб. торг.
 Гихманъ, Г. Б.-Ариутская, 80. Тлфн. 21-61. Трактиръ.
 Гала, Мих. Конст. Суворовская, 33. Тлфн. 40-06.
 «Hautts», Linge Americain, Парижъ, — см. отд. 2-й рубр. «Бѣлье».
 «Гена» — Густавъ Изерно — см. отд. 2-ой рубр. «Сталь».
 Главацкй, А. Дерибасовская, 16. Типо-литографія.
 — Ив. Игнат. Московская, 9. Русск. дун. пар.
 Главацкй, Никл. Вас., идрак. Пироговскя, 19. Военное у-ще.
 Главче, Георг. Степ. Греческая, 12. Тлфн. 44-70. Ст. гор. больн.; секр. дерматолог. и венеролог. о-ва; зубо-врач. шк. д-ра И. И. Марголина; практ. вр.
 Глаголевъ, Пав. Фед., ген.-м. Карантинная, 23. Тлфн. 87.

Глаголевъ, Троицкая, 10.
 — Ал-ѣй Ив., кр. Раскидай-ловская, 24. Контрольн. палата.
 Гладилна, Гл. Ем. Школьный пер., 12. Дмвл. 327.
 — Глик. Ив. Торговая, 16. Дмвл. 299, 327.
 Гладинковъ, Бор. Абр. Спиридоновская, 8.
 Гладко-Талота, Екат. Павл. Гоголя, 38. Дмвл. 63.
 Гладкова, Ел. Никиф. Кузнечная, 19. Отдѣл. службы движ. ю.-в. ж. д.
 — Н. Н. Дерибасовская, 12. Тлфн. 45-85. Салонъ дамск. шпальн.
 Гладковскй, Ив. Григ., ис. Торговая, 4. 2-е общ. Реальн. у-ще; о-ва взаимн. вспомош. прик. г. Одессы; кад. корп.; о-во домосовлад.
 — М. Т. Отрадная, 1. Письмов. общ. реальн. учил.
 — Мих. Феод. Бѣдинскаго, 22.
 Гладковъ, Алдръ Ник. Кузнечная, 19. Ст. «Одесса-Товариная».
 — Герас. Никиф. Кузнечная, 19. Мѣш. упр. Дмвл. 297.
 — Дан. Петр. Шалинская, с. д. Дмвл. 326.
 — Георг. Скобелева, 11. Гор. стан. жел. дор.
 Конс. Никиф. Кузнечн., 19. Ст. Олес. глав.
 — Пет. Пет., ге Французскй бульв., 9. Бухг. херс. губ. акц. упр.
 Гладунъ, Д. Ольгивскй сп., 5. Кузнечн. маст.
 Гладченко, Ал-ѣй Зах. Воронцовская, 56. Ст. «Одесса-Товариная».
 Гладченко, Евдок. Воронцовская, 56. Дмвл. 53.
 Гладштейнъ, Ейкель Лейб. Базарная, 18. Стар. молитв. д. лит. 13.
 — Изр. Копел. Книжеская, 16.
 — Л. К. Манежная, 14. Зав. крас. и лак. насл. Е. А. Гольдштейна.
 — С. Болгарская, 12. Молочная.
 — Ср. Гершк. Базарный пер., 15.
 — Сура. Базарный пер., 18. Торг. корзинъ.
 — Я. И., куп. 2-ой г. Базарный пер., 18. Тлфн. 37-25. Пенък. и холст. тов. Дмвл. 13.
 Гладышевъ, Пет. Ив., ген.-лейт. Казарменный пер., 2.
 Гладышъ, Пав. Никл. Суворовская, 33.
 Глазбергъ, С. Пет. Троицкая, 17. У-ще Г. И. Гефена.
 Глазеръ, Абр.-Як. Сом. Театральный пер., 16.

Глазеръ, Бр. Театральный пер., 27. Бак.-таб. торг.
 — Ис. Меер. Полтавской поб., 44. Тлфн. 42-07.
 — Маркъ Юсиф. Риншельск., 54.
 — Ос. Меер. Софievская, 9.
 — Ринса Ис. Жуковскаго, 13. Суб. евр. шк. при у-щѣ М. И. Глазеръ-Дзюбинъ; профес. у-ще М. И. Глазеръ-Дзюбинъ.
 — Фрадр. Ис. Пушкинская, 75. Дант.
 «Глазеръ, А.», Либава, — см. отд. 2-ой рубр. «Водочныя издѣлья».
 Глазеръ-Дзюбинъ, Мар. Ис. Жуковскаго, 13. Зав. профес. у-щемъ; о-во взаимн. учил. евр. Новорос. край; о-во для доставл. средств. безплатн. профес. у-щу учр. М. И. Глазеръ-Дзюбинъ.
 Глазманъ, Б. Я. Базарная, 48.
 — Бен. Нафт. Дегтярная, 7. Тлфн. 35-15.
 — Дан. Софievская, 17. Писчебум. г-ля.
 — Либв. Софievская, 17. Бак.-табачн. торг.
 — Лейз. Гимназическ., 7. Зернов. продукты.
 — Пер. Дегтярная, 4. Табачн.-галит. торг.
 — С. Э. Линжероновская, 19. Тлфн. 53-07. Зубн. вр.
 — Ср. Божакина, 33. Мануф-к. Фрейда. Колонтаевская. Бѣлоши. маст.
 Глазманъ-Сахеръ, А. А. Софievская, 30. Акуш.; о-во взаимн. вспомош. акуш.
 Глазова, Пел. Никл. Комитетская, 28. Дмвл. 38, 117.
 Глазовъ, Ал-ѣй Семен. Комитетская, 28. Дмвл. 38, 117.
 — Семен Семен. Комитетская, 28. Дмвл. 117.
 Глазуновъ, Солом. Эмман. Динжероновская, 19. Музыка. курсы Б. Я. Галка; музык. курсы М. П. Фидельманъ.
 Глазштейнъ, И. Суворовская, 82. Обувн. торг.
 — Э. Б.-Ариутская, 29. Сапожни. маст.
 Глазъ, Мат.-Мордко. Анчел. Александрійскй пер., 27.
 — Нута Анчел. Ремесленная, 6.
 Глацъ, Адол. Людв. Ольгievская, 6.
 — А. Н. Кондратенко, 8. Тлфн. 24-17. Консерв. фабр.
 — Вол. Мошк. Суворовская, 77. Дмвл. 87, 225, 288.
 — Мих. Лейб. Мѣшанская, 6.
 — Нута Лейб. Зорина, 4. Дмвл. 98.
 — Шлома Мошк. Кузнечная, 40.
 — Як. Мошк. Книжный пер., 3.
 — Як. Мошк. Жуковская, 33. предст. фир. Апатона.

Гаасъ, Циря. Садовая, 13.
Бакал. торг.
— Ш. Ришельевская, 71. Галант. торг.
— Мар. Осип. Новорыбная, 27.
Глауберзонъ, Вол. Морд. Институтская, 9.
— М. Пантелеймоновская, 18.
Обуви. торг.
— Менд. Морд. Покровский пер., 12.
— Роза Ис Новосельскаго, 90.
Фабр. Г. М. Альперовича.
— Х. Покровский пер., 12.
Шляхи маст.
— Хайк. Ицк. Тираспольск., 6.
Глауберманъ, Абр. Морд. Галицкая, 2. Бак.-табач. торг.
«Глафей, Г. А.», Нюренбергъ, — см. отд. 2-ой рубр. «Фитильки».
Глезинъ, Менд. Старопорто-Франковская, 137. Бак.-таб. торг.
Глейзерманъ, Г. Греческая, 20. Портной.
— Н. Ш., куп. 2-ой г. Скобелева, 58. Шляхи маст. и фабрика шлях.
— Рух. Янк. Картамышевская, 6. Дмвл. 106.
Глейзеръ, Абр. Нѣжинская, 66. Переплетн. маст.
— Гиляр. Вильг. Тираспольская, 12.
— Бен. М.-Абр. Головковская, 32. Дмвл. 66.
— И. Раскидайловская, 43. Токарная маст.
— П. Столбовая, 7. Бакал. торг.
— Ш. Садиковская, 29. Водопроводн. маст.
Глеехъ, А. Торгов., 1. Австро-Венг. блан. о-во; бухг. газ. зав.
Глобель, Ю. пров. Дальницкая, 10. Аптек. магаз.
Глемба, Вас. Ив. Пос. Гофнунг-сталь. Скл. земл. маш. Ф. Г. Бетгеръ.
Глембоцкая, Мар. Никл., двп. Елисаветинская, 2.
— Над. Ив. Лѣсная, 10. Госуд. банкъ.
Глембоцкій, Ив. Алдр. Лѣсная, 10. Госуд. банкъ; гор. отд. сбер. кас. № 3.
— Караъ Ром. Книжеская, 13.
— Мих. Ив., препод. худож. у-ща Пантелеймоновс., 94.
Глендеровичъ, Мойс. Файн. Пантелеймон., 34. Тип.-лит. С. Альтермана.
Гливецъ, Луиза Семен. Екатеринбургская, 33. О-во покров. животн.
Глинко, Стеф. Кондр. Малый пер., 4. Инжен.
Глинъ, Алдра Артем. Мастер-оки, 28. У-ще № 66.
— Артем. Конст., ка. Мастер-ская, 28. Глави. скл. тамож.

Гликбергъ, Лея. Троицкая, 30. Бакал. торг.
Глионъ, Абр. Лейб. Пушкинская, 51. Мануф. торг. «С. Бренеръ и М. Рейфманъ».
Гликликъ, Я. Тираспольская, 20. Часов. маст.
Гликманъ, Абр. Самунд. Базарная, 33.
— Анап. Бор. Нѣжинская, 58. Зубоврач. шк. д-ра И. И. Марголина; Зубн. вр. Тлф. 19-58.
— Г. Розумовская, 32. Хлѣби. торг.
— Г. А. Успенская, 30. Акуш. маст.
— Г. И. Коблевская, 9.
— К. М., препод. жен. у-ща Д. С. Ходоровой. Болгарск., 66.
— М. Болгарская, 66. Таб. и галант. торг.
— М. Екатерин., 5. Театр. шк.
Гликсбергъ, Ш. Я. Прохоровская, 10. О-во «Эрась-Хойлимъ».
Гликсонъ, М. Х., д-ръ филос. Вагнеровскій пер., 4. Евр.-палест. комит.; о-во любит. евр. языка.
«Гликсталь», — см. отд. 2-ой рубр. «Тракт. чайн.».
Гликъ, А. Кузнечная, 33. Кожен. скл.
— И. Б.-Арнаутская, 96. Бакал. и табачн. торг.
— Х. Земская, 3. Тлфи 46-10.
— Ш. Б.-Арнаутская, 103. Бак.-табачн. торг.
Глинбергъ, Абр. Вол. Пантелеймоновская, 29.
— Юс. В. Земск., 21. Дмвл. 65.
Глинеръ, Ис. Бор. Полтавской поб., 58. Тлф. 18-20. Врачъ больн. «Красн. Креста»; город. попеч. дѣтск. приют.; практ. вр.
— И. А. Одес. гор. попеч. дѣт. приют.
Глинковъ, Григ. Ив. Полтавской поб., 81. Фин. отдѣл. гор. упр.
Глинскій, Алдръ Мих. Кондратенко, 3.
— Дм. Вас., од. отд. служаш. движ. Кузнечная, 12.
Глинчевскій, Прохоровская, 5. Съестная.
Гловацкій, Э. А. Новосельскаго, 35. Части повѣр.
Гловацкая, Ел. Никл., сестра милос. гор. больниц.
Гловинковскій, Стан. Ант. Театральн. пер., 16. Т-во рос.-амер. резин. мануф. «Треугольникъ».
Глозманъ, Махля. Дальницкая, 23. Бакал. торг.
Глоити, В. П., преп. гимн. А. Горѣной. Полтав. поб., 10.
Глосковский, Юс. Люциан. Коллезный пер., 4. Тлфи. 1-84. Прис. пов.



Глотовъ, Георг. Никан. Градо-нашынн., 25. 2-е одесское о-во взаимн. кред.
Глоцеръ, Вол. Янк. Новобазарный пер., 13.
— Я. Коная, 38. Загот. маст.
Глудова, Евд. Павл. Михайловская, 12. Дмвл. 162.
Глузбергъ, Лейбъ Абр. Лермонтовскій пер., 4.
— Уш. Лейб. Суворовская, 9.
Глузманъ, Гизла Ср.-Меер. Суворовская, 58.
— Юйз. Шмул. Болгарская, 7.
— Л. Николаевск. бул., 6.
— Мих. Прохоровская, 26. Бакал. торг.
— Наумъ Евс. Колонтаевская, 39.
— Нус. Мисоѣдовская, 30. Скл. красокъ и керосина.
— М. Николаевскій бул., 6.
— О. Подская, 5. Портняж. маст.
— С. Пушкинская, 13. Портн. маст.
— Фр. Картамышевскій пер., 3. Бак. торг.
— Шл. Менд. Прохоровская, 16.
— Шл. Мошк. Ришельевская, 48.
— Шм. Ицк. Книжеская, 36.
— Эль Янк. Б.-Арнаутская, 81.
— М. С. Служаш. конторы С. Барбаша, Прохоровск., 16.
Глузь, Ицко. Стеновая, 31. Известь.
— Левъ Ил. Пантелеймоновская, 54.
— Х. С. Ремесленная, 8. Бирж. маж.
— Цыв. Юс. Ремесленная, 6.
Глуковский, В. Новобазарная, 7. Мясная.
Глузонъ, Юс. Вульф. Кузнечная, 51. Т-во «Кармель».
— З. Ремесленная, 4. торговля свкаск. орѣхами.
— Мих. Абр., куп. 2-ой г. Базарный пер., 8. Тлфи. 17-74. Бакал. и колон. торг. Дмвл. 13.
Глуховская, Х. Вѣшняя, 28. Молочная.
Глуховскій, Ицко Янк. Книжеская, 27. Тлф. 30-15. Дмвл. 328.
— Юс. Янк. Преображенская,

У. ЛАНДЕСМАНЪ. Большой выборъ мужского, дамского, дѣтск. и форменнаго платья. ПРИЕМЪ ЗАКАЗОВЪ. ЦѢНЫ ОПТОВЫЯ. Въ магазинѣ лифтъ. Улица Кондратенко, д. № 40. Тел. 5-76.

- Глушевицкий, Бор. Косвенная, 19. Торг. красками.
- Глушко, Петр. Льв. 1-ый Володароводный пер., 3. Акц. о-во «Кавчук».
- Глушкова, Вѣра Вас., преп. од. консерв. Гулева, 31.
— М. Ризовская, 8. Бѣл. маст.
- Глушкова-Попандонуло Маркъ Петр., одесск. гор. попеч. дѣлск. пріют.
- Мих. Петр., двн. Преображенская, 5. Тлфи. 33-43.
— Сем. Петр., ка. Торговая, 8. Тлфи. 31-15. Судебн. слѣдов. Дмвл. 287.
- Глушокъ, Ос. Каз. Миниева, 5. Дмвл. 159.
- Глущенко, Мар. Климент. Усадова, 35. Дмвл. 308.
— Михаилъ. Градоначальническая, 27. Кар.-кузн. мастерск.
- Глѣбова, Вѣр. Дм. Торговая, 17. Тлфи. 53-57. Офтальмол. о-во; прак. вр.
- Глѣбовскій, Валент. Ал.-Бѣв., конторш. гор. грязелеч. зав.
- Глѣбовъ, Ал. Георг. Штиглица, 4. Т-во Черном. винод.
— Никол. Андр., ниж.-механ. Желѣзнод. у-ще.
- «Глѣбовъ, П. и Ко», Спб.—см. отд. 2-ой рубр. «Электричество — принадлежность».
- Гладковская, Надежда, Епархиальн. женск. у-ще.
- Глязштейнъ, Ис. Монс. Покров. пер., 15. Тлф. 55-00. Евр. больн.; о-во врач.; практ. врачъ.
— Базарная, 41.
- Глянцъ, Теод. Коблевская, 36. Тлфи. 54-67. Бак. и гастрон.
— В. Я. Срътенскій пер., 1. лав. чит. зал. гор. публ. библиотеки.
— Фант Яковл. Нѣжинская, 55. Т. д. «М. Раушъ».
- Гнатенковъ, Е. Старопорто-франковская, 101. Сѣсти.
- Гнатко, Тим. Монс. Слободская, 64.
- Гнатовская, А. Полтавской побѣд., 55. Дамск. руководѣн. — Ольга, Княжеская, 30. кондиторская.
- Гнатовскій, Робертъ. Кивжеская, 30. Кондиторск. и пекарня.
— Шлема Янк. Базарная, 40.
— Эд. Ив. Полтавской поб., 55.
- Гнатченко, Никита Григ. Ул. Петра Великаго, 21. Сыскн. часть.
- Гнатиукъ, Феод. Иван. Гоголевская, 7. Дмвл. 62, 314.
- «Гнивань», т-во,—см. отд. 2-ой рубр. «Сахаръ».
- Гнилозубовъ, Ник. Елис. Дальницкая, 7.
- Гнилорыбовъ, эсаулъ. Уютная, 9. Тлфи. 59-87.
- Гноинская, Мар. Льв. Ризовская, 18. Римско-католич. прх. у-ще.
- Гноинскій, Влад. Ос. Подгевской поб., 94. Дмвл. 211.
- Гриздылло, Петръ Андр. Витшиня, 70. Херс. санит. попечительство.
- Гриздовскій, Владисл. Альфр., ген.-м. Кузнечная, 8.
— Владисл. Дионис. Приморская, 20. Сид. каз. вин. лавки. Дмвл. 304.
— Владисл. Гаванная, 9. кондиторская.
— Д. Д. Ср.-Фонтанская, д. 1.
— Леонъ Дион. Полтавск. побѣды, 28. 4-ый окр. Херс. акц. упр.; польское потреб. о-во «Сбереженіе»; «Огнскоз».
- Гоберманъ, Н. Скобелева, 23. Тлфи. 7-21. Гостин. «Версаль».
- Гобжило, Конст. Георг., вск. Городс., 3. 6 гор. почт. отд.
- Гоблякъ, Вас. Калин. Алексан. часть пожарн. коман. Судебный пер., 13.
- Гобитисъ, Рухля Юс. Мельничная, 3. Дмвл. 156.
— С. Мельничная, 3. Известь.
— Янк. Юс. Мельничная, 3. Бакал. и таб. торг.
- Гобитицъ, Абр. Як. Зандѣлов., 1. Дмвл. 93.
- Гобитубъ, Ф. Екатеринин., 36. Акуш., осп., массаж.
- Говельсъ, Агаф. Назар. Малороссійская, 73. Дмвл. 147.
— Адр. Генр. Прохоровская, 48. Херс. санит. попеч.
— Г. Г. Прохоровская, 48. Пар. аг. «Вильямъ Лжекобсъ, Овенъ и Ко»; о-во ссудо-сбер. касса служ. т. д. «Д. Вальтухъ».
— Дав. Георг. Прохорон., 77.
— Томъ. Степовая, 10.
— Дав.-Джон. вице-конс. соединен. штат. С.-Америци. Покровская, 77. ~~77~~
- Говорова, Эмил. Андр. Ольгивская, 18. Телегр. конт.
- Говоровскій, Конст. Юс. Сахалинчвикъ, с. д. 254, 363.
- Говорова, М. Е. и Межаковъ, М. Угол. скл. Тлфи. 24-21.
- Говоровъ, Викт. Адр. Софиевская, 9. Тлфи. 24-83. Директ. повив.-фельдш. у-ща В. А. Говорова; гор. лечебн. для прх. больн.; стар. гор. больн.; дермат. и венер. о-во; практ. вр.
— Е. В. Приморская, 23. Тлф. 24-21, скл. камен. угля.
- Говсѣвъ, Юл. Аким. Херсонская, 19. Тлфи. 24-63. Пмши. прис. пов.
- Говуринъ, Абр. Нот. Мясофдовская, 6.
- Говуринъ, Р. Мясофдовская, 6. Мануфакт. торг.
- Гогетидзе, Сем. Конст., экстра-ордн. проф., ис. Коннар. б. Импер. Новор. У-та; Оз. высш. женск. курсы.
- Гогоберидзе, Бор. Конст. Новосельск., 53. Тлфи. 33-42. Вр. Мих. сан. попеч.; акуш.-гинеколог. клин. Имп. Нов. у-та; центр. амбул. Нов. у-та; южно-русское музика. драмат. о-во.
- Гоголяковъ, Арт. Тум. Гаванная, 10.
- Годесь-Ляшицъ, Меер. Арон. Пантелеймоновск., 76. Фабрика писчебум. прнн. Г. А. Левинсонъ.
- Годлевичъ, Адръ Фед. С. Дальникъ. Вр. пригор. селен.
— Евг. Конст. Умил. № 71. С. Дальникъ.
- Годлевскій, Влад. Стан. Скобелева, 30. Об-во для произв. русск. металлургич. завод.
- Годзѣвскій, Ант. Ив. Большая-фонтан. дор., зд. пріюта. О-во призр. немощн. и помощи нужд.
- Годило-Годлевскій, Вас. Елезар. Приморская, 4. Наз. ст. «Одесса-Портъ».
- Годлевская, Мар. Ник. Ромашовская, 20. Дмвл. 249.
- Голованнй, Степ. Нѣжинск., 49. буфетъ.
- Годунъ, Март. Андр. Полятовская, 21. Дмвл. 213.
- Годштейнъ, А. Соборный пер., 14. Тлфи. 35-90. Готовил. платье.
- Года, Ек. Тим. Жуковскаго, 10. «Godel Parfumerie», Пармск. см. отд. 2-й рубр. «Парфюмерія».
- Гонъ-Гоерцъ, Ан. Ан. Новосельскаго, 51. Гмин. А. В. Камниской.
— Влад. Ник., кап. Новосельскаго. 57. 15-я артил. бриг.
- Гожанскій, Монс. Григ. Софиевская, 11. Т-во сахаро-рефинади. зав.
- Гоженко, Лука Леонт. Строганова, 18. Дмвл. 285.
- Гозакъ, П. Болгарская, 30. Произв. провол. изд.
- Гозисонъ, А. Л. Ланжероновская, 9. О-во для доставл. средствъ проф. у-щу Б. М. Гольдштейнъ и М. Б. Шнитцлеръ.
— Г. Я. Ланжероновская, 9. Тлфи. 7-47. Агентурно-коммис. контора; о-во вспомош. нужд. учаш. рем. у-ща «Трудъ». Чл. рев. комисс. о-ва «Гмилусъ - Хеседъ». Дмвл. 136.
- Гозуля, Никл. Вас. Дальницкая, 13.

Гойзбондъ, Я. Софiевская, 10. Портняж. мастерск.

Гойзманъ, М. Мѣщанская, 10. Скл. типогр. маш. Лянды.

Гойковичъ, Евген. Приморская, 45. Завед. морск. ваннъ. Дмвл. 224.

— Марк. Ник. Карантин., 11. Таф. 10-35.

— Анон. о-во электр.

Гойловъ, Софiевская, 23.

Гойманъ, Алдръ Зах. Мастерская, 31. Дмвл. 153, 201.

Гойнингенъ - Гюне, Эд. Эд., бар. Маразлевск., 40. Дмвл. 152, 208.

Гойхбаргъ, Ан. Никл. Гимназическая, 17. Аг.-ком. к-ра т. д. Вильнеръ и Гольцвурмъ.

— Нахм. Лейб. Греческая, 17.

— Хаимъ - Юйна Лейб. Ремесленная, 39.

Гойхенбергъ, А. Успенская, 79. Бакал.-таб. торг.

Гойхеръ, А. Привозная пл., 28. Бак. торг.

Гойхманъ, Абр. Нѣжинская, 42. Парикмахерская.

— А. В. Ришельевская, 74. Телеф. 40-38.

— Абр. Юс. Б. Арнаутская, 16.

— Авр.-Мойше Вольф. Кондратенко, 1.

— Ар. Гершк. Мясофдовская, 26.

— Г. Коблевская, 46. Портняж. маст.

— М. Суворовская, 45. Бакал.

— Мошка Лейз. Дежарная, 7.

— Ср. Лейб. Прохоровская, 1.

Гойхрахъ, Г. Л. Успенская, 47. Т. д. «Г. и М. Раухвергеръ».

— Лейба Эл Успенская, 47.

Гойхъ, Р. М., инж. Покровский пер., 11. Тлфн. 57-45.

— Завѣд. техн. отд. Купеч. б. Манежная, 8.

Гокунъ, Фроимъ Берк. Манежная, 8.

Годадегао, М. Колонтаевская, 22. Парикмах.

Годани, Ел. Григ. Новосельскаго, 42. Дмвл. 184.

Годанскій. Базарная, 74. Театръ-иллюзионъ «ХХ вѣкъ».

— А. Скобелева, 43. Портняж.

— Дав. Вульф. Полтавской поб., 41. Пмщн. прис. пов.

Годбанъ, И. Троицкая, 14. Сапожн. маст.

Годанинъ, Вѣра Ил. Жуковскаго, 22. Учред. гимн. В. И. Годанинъ.

— Еф. Арк. Книжеская, 16. Страх. о-во «Россия».

— И. А. Пушкинская, 55.

— У-ще Д. И. Купертъ.

— Сам. Абр. Жуковскаго, 22.

Зубн. ар. гимн. В. И. Годанинъ.

Голембатовская, Евг. Ал-бев. тд. ген.-лейт. Полтавской побѣды, 84.

Голембатовскій, Георг Мих., прч. Полтавской поб., 24. 11-ый сап. Императора Николая I-го батал.

— Элеон. Пав. Михайловская, 33. Дмвл. 161.

Голембiовская, Эл. Нав. Михайловская, 33. Дмвл. 166.

Голембiовскій, Мих. Юст. Михайловская, 33.

Голенбергъ, Ос. Ярмабочная, пл., 180. Скл. керос.

Голембевскій, Ив. Андр., кап. 15-й стрѣлк. полкъ. Новораркидiевская дор.

Голембокъ, Л. Соборная пл., 1. — Овс. Юс. Преображенская, 25.

Голендбергъ, А. Х., куп. 2-ой г. Успенскій пер., 11. Тлфн. 51-02. Обувн. торг. Дмвл. 313.

— Л. Юс. Успенская, 87. Дмвл. 310.

Голендвейберъ, М. Петра Великаго, 33. Водопр. мастерская.

Голендъ, Елиз. Марк. Жуковскаго, 31. Женск. у-ще «о-ва «Трудъ».

Голендъ, Серг. Вас. Кондратенко, 21.

Голеръ, Григ. Юльев., дѣси. скл. А. Мирельзона. Прохоровская, 39.

Голецкая, Соф. Торговая, 3.

Голецкiй, Юс. Ив., дин. Торговая, 3.

Голецкiй - Дунинъ, Юл. Ив. Торговая, 3.

Гомбарская, Хая Бор. Книжный пер., 3.

Голиманъ, Генр. Ис. Полтавской поб., 64.

Голикова, А. Ф. Пантелеймоновская, 64. Бубличная.

— Соф. Сем., дин. Книжеская, 26. Тлфн. 30-98. Дмвл. 110, 241.

Голиковъ, В. Пантелеймоновская, 64. Тлфн. 51-19. Кондиторская.

Голинская, Мих. Петр. Кондратенко, 3.

Голишевскiй, Юс. Франц. Новосельскаго, 78. Суд. прист. гор. съѣзда мир. суд.

Голлауэръ, И. Жуковскаго, 14. Сапожн. мастерская.

— Эгм. Ил. Ливадная, 34. Дмвл. 140.

«Голлендъ, Г., т. д., Спб., — см. отд. 2-ой рубр. «Парфюмерiя»

Голь, Фед. Фед. Спиридоновская, 7. Электр. техн. к-ра.

Гольякъ, В. А. Херсонская, 29. Перепл.

Голобовъ, К. Е. Чл. Петропав. санит. попеч.

Голобородинъ, Шул. Фроим. Ул. 19-го февраля, 34. Дмвл. 306.

БОРЖОМЪ

Превосходная
ЛѢЧЕБНАЯ И
СТОЛОВАЯ ВОДА.

Головановъ, Григ. Провiантская, 11. Дмвл. 225.

— Ал-бiй. Греческ., 10. Тракт.

Голованокъ, Абр. Гамш. Ришельевская, 74.

— Хунг. Абр. Базарная, 52. Тафн. 43-59.

Головатый, Марк. Нафт., у-ще А. Г. Гефтера. Преображ. 52.

Головатый, С. Пушкинская, 57. Мѣховая мастерская.

Головаха, Дм. Степ. Разумовс. 20. Сыскн. часть

Головацкая, Варв. Ив. Дерибасовская, 17.

Головачевская, Еф. Ив. Миловановскiй пер., с. д. 158.

Головачевскiй, Арк. Арк., кап. Санитарскiй пер., 6. Зав. бригадн. обоз. 4-й стрѣлк. бриг.

Головачевъ, Дм. Вас. Сабанскiй пер., 2. Эксп. конт. зерна и спирта Терешенко.

— Куз. Флор. Ст. «Одесса-Товарная».

Головина, В. И. Тираспольская, 25. Снд. каз. вин. лавки.

Головинская, Анаст. Спортинская, 12.

Головинъ, Алдръ Ал-бев. Суворовская, 23. 13-й стрѣлк. полкъ.

— Влад. Вас., кяр. Матросскiй сп., 9. Главн. скл. тамож.

— Влад. Дм. Общ. рем. упр. Манежная, 21.

— Серг. Селив., чл. офтамоп. общества.

Головинская, Ол. Никл., дин. Витѣшная, 36.

Головкова, А. П. Базарная, 7. Прачечн.

Головковъ, Ив. Сем. Михайловская, 62. Мых.-сан. попеч.

— Зах. Григ. Степовая, 64. Ю.-з. жел. дор.

— Сем. Фед. Михайловская, 62. Дмвл. 162.

Головченко, Олимп. Як. Рождественскiй пер., 3. Ст. гор. больн.

— Петръ Колен., телегр. ст. Одесса-Главная, Застава I. домъ Остапенко.

У. ЛАНДЕСМАНЪ. Большой выборъ мужскаго, дамскаго, дѣтск. и форменнаго платья. ПРИЕМЪ ЗАКАЗОВЪ.

Улица Кондратенко, д. № 40. Тел. 5-76. ЦѢНЫ ОПТОВЫЯ. Въ магазинѣ лифтъ.

- Головь, Ф. Александровская пл., 18. Пекарня.
- Гологорская, Ида Влад. Пушкинская, 38. Т. д. «Г. и М. Раухвергеръ».
- Вац. Вит., евр. мужск. у-ще Я. Вассермана. Гимназическая, 7.
- Гологорский, В. Л. Пушкинская, 38. О-во «Эзрасъ-Хойлимъ». Зав. одесск. ком. конт. С. А. Герепротъ.
- С. Л. Успенская, 41.
- Менаш. Бейр. Б.-Ариутская, 100. Компан. Зингеръ.
- Хашимъ Мошк. Гимназическая, 7.
- Голоднеръ, Ф. Л. Тирасполье, 19, евр. женск. проф. у-ще «Трудъ».
- Голодь, Янк. Болгарская, 38. Извозн. промыс.
- Голомбъ, Дав. Лейб. Дюковская, 4. Тлф. 33-96, Дмвл. 82, 261.
- Бенуст. Екатерининск., 48.
- Голопаковъ, Асвал. Сарк. Новосельскаго, 43.
- Голосинский, I. Михайловская, 10. Бак. и таб. торг.
- Голосова, Ол. Ив. Степовая, 64. Дмвл. 93, 282.
- Голосовъ, Никл., Среднефонтанская, 99, извозн. пром.
- Голосовкеръ, С. Петра Великаго, 27. Столовая.
- Голосовъ, Евг. Никл. Степовая 64. Мих. сан. попеч.; ст. Алексіевск. церкви; южно-русск. муз. драмат. общес.; матер. служ. одес. главн. склада; экономич. клубъ.
- Никл. Евг. Ср. фонтанъ, 29. Служ. гор. банка.
- Голофьевъ, Алдръ Влад., днв. Садовая, 11.
- Голоховъ, Б. Д. Косвенная, 11. Торг. мыложъ.
- Голохъ, Матв. Матв. Лютеранскій пер., 3.
- Голтерберъ, Ис. Влад. Ришельевская, 7. Дмвл. 246.
- «Голтянское т-во пивоварения», см. отд. 2-ой рубр. «Пиво».
- Голубашъ, Евг. Христ. Морская, 4. Дмвл. 163, 164, 315.
- Казг. Дем. Херсонская, 34. Тлфи. 50-16. Сверхшт. орд. Императорскаго Нов. у-та; сверхшт. орд. гор. род. дома; вр. больн. при катпер. об. рос. о-ва «Красн. Креста»; практ. вр.
- Голубевъ, Д. К. Московская, 39. Завѣд. лит. зав. Ф. Д. Кононова.
- Голубенко, Фед. Максим. Дмвл. 304.
- Голубецкая, Ел. Соборная площадь, 10. Тлфи. 11-63. Погребальн. к-ра.
- Голубинъ, Алдръ Павл. Вѣтрогонная, 26. Дмвл. 60.
- Голубковъ, Алдръ Ив. Нѣжинская, 10. Вив. ст. русск. вив. и винодѣл.
- Голубова, Аадра Анаст. Дегтярная, 39.
- Зинов. Казарменный переулокъ, 5.
- Голубовъ, Ал-ѣй Кас. Усатовъ, 11. Дмвл. 236, 307.
- Андр. Гимназическая, 27. Бондарная маст.
- Вас. Семен., шт.-кап. Каретный пер., 15. 16-й стр. Имп. Александра III полкъ.
- Григ. Марк. Конная, 10; Ш-е полкъ.
- Дм. Клем. Московская, 39.
- Конст. Емел. Петропавловская, 17. Петроп. санит. попеч. Дмвл. 201, 233.
- Никл. Влад., кап. Полтавской побѣды, 9. 13-й стрѣлковый полкъ.
- Степ. Ив. Херсонская, 52. Анон. о-во электр.
- П. Яковъ. Семеновъ, 7-ая ст. паров. трамв. соб. дача. 13-ый стрѣлк. полкъ. Дмвл. 360.
- Голубчикъ, Аригъ. Александровская пл., 14. Тлфи. 17-08. Влад. гост. «Метрополь».
- Дав. куп. 2-й г. Скобелев., 53. Тлф. 17-08, Влад. гост. «Метрополь». Дмвл. 3, 72, 112.
- Я. Б.-Ариутская, 89. Меб. дир. комп.
- Янк. Ис. Успенская, 129. Компан. Зингеръ.
- Янк. Осип., влад. гост. «Гранд-Отель» и гост. «Лавкеръ». Среднефонтанскія, 7.
- Голубъ, Юсиф. Исаак. Сред-Фонт., с. д. Рус. для вишин торг. б-къ.
- Шей. Рудольфевскія, № 84. Лѣн. Л. Д. Павло.
- Янк. Ремесленная, 33. Бак. таб. торг.
- «Голубитникова, У. И.», Мошокъ, Влад. губ., см. отд. 2-ой «Посула».
- Голубитниковъ, Афан. Вас. Пантелеймоновск., 17. Тлфи. 12-87. Уѣздн. земск. упр.
- Фил. Вас., вч. Старокопна, площ., 11. Служ. Имп. Нов. универс.
- Голузинскій, Гр. Фел. Одесск. отд. службы винкерт., даче Вишинскаго Одесса-Товар.
- Голушкинъ, Вас. Ив. Садовая, 7.
- Голушко, Пот. Ив. Малоросійская, 45. Мылов. заводъ насл. В. Генцлеръ.
- Голынский, Плат. Ант. Дачная. О-во благоустр. дачи мѣст въ селен. Гниляково. Дмвл. 373.
- Голь, Фед. Фед. Екатеринин., 30. Тлф. 44-59.
- Гольбаргъ, Сруль Ханм. Пушкинская, 68.
- Гольбойзъ, Янк. Юдж. Скобелева, 7.
- Гольбергеръ, Григ. Авр. Елизаветинская, 19.
- Киша Морд. Костецкая, 9.
- Ю. М. Базарная, 50. Азовско-Донск. ком. б-къ.
- Марк. Ис. Херсонская, 38.
- Гольгардтъ, М. А., см. Гр. Тарновск.
- Гольгильманъ, Д. Болгарская 11. Бак. и таб. торг.
- Гольдаковскій, Влад. Ром. Дальницкая, 31. Предс. вспомог.-сбер. кассы служ. и рабоч. т-ва южно-русскаго произв.
- Гольдаты, Ишко. Театральная пер., 14. Таб. и галант. торг.
- Гольдбаумъ, Марк. Вильг. Новосельск., 97. Пшшн. прис. пов.
- Гольдбергъ, А. Пантелеймоновская, 99. Табачн. торг.
- Привозная площ., 20. Мѣнскладъ.
- А. Н. Вознесенская, 9. Лѣсная торг. Дмвл. 50.
- Бенн. Базарная, 33. Бакар. торг.
- Влад. Леопольд. Мѣшанск. 8, 2-ое одес. о-во издани. кредита.
- Г. Успенская, 59. Бак. таб. торг.
- Еас. Ханм. Мясоедовская, 38.
- Еф. Изр. Зав. скл. фабрика обоевъ Мангикіана. Софиевская, 11.
- Зл. Авр. Нѣжинская, 3. Госпит. хирург. клин. Нов. у-та.
- И. Л. Б.-Ариутская, 18. Тлфи. 24-28. Виноторг. Домова, 32.
- И. Я. Б.-Ариутская, 95.
- I. Дерibasовская, 3. Тлфи. 17-79. Скл. б-къ-кол. товар.
- Иохимъ Сам. Базарная, 18.
- Лейбъ, Вознесенскій пер., 9. скл. угля и зробиъ.
- Мих. Мойс. Александровская пл., 20. О-во вспомош. нужд. учен. гимн. Т. Е. Конгъ, ур. Жаболинской.
- М. Д., конторш. М.-Ариутская, 84.
- Н. Базарная, 80. Бакар. табачн. торг.
- Р. А. Треугольный пер., в. Акуш., осп.
- Сем. Мойс. Ришельевская, 7.
- Сур. Базарная, 26. Бак.-таб. торг.
- Танса Овсѣев. Мясоедовск., 38. Мужск. у-ще А. Г. Гефтеръ.
- Фан. Монс. Дерibasовская, 3. Зубн. вр.
- Ф. Херсонская, 64. Дамск. шляпы.

Гольдбергъ, Х. И. куп. 2-й г. Троицкая, 27. Тлфн. 9-86. Макаронная фабрика.

Ханъ-Эля Гершк. Ришельевская, 55.

Шим. Юс. Дерибасовская, 3. Тлфн. 17-79.

Шим. Мошк. Ришельевская, 11. Скл. бак.-колон. товар.

Юз. Менд. Нѣжинская, 24.

Я. Гимназическая, 3. Заготовочная маст.

Як. Хая-Иосиф. Троицкая, 27. Пыщи. прис. пов.

Як., конторщ. Госпитальн., 51.

Гольдвасеръ, А. Кондратенко, 35. Портной.

М. И. Лютеранский пер., 3. Муз. классы Б. Я. Галка.

Гольдверъ, А. Тираспольская, 34. Зубн. вр.

Абрамъ Мойс., куп. 2-ой г. Греческая, 45. Соединен. банкъ; чл. о-ва вспомош. нужд. учаш. евр. уч. Л. В. Кричевскаго. Посредническ. к-ра; тов. предсѣдат. о-ва вспомош. торг. агент.; о-ва взаимн. вспомош. приказч. евр.

Еф. Мойс. Тираспольская, 34. Поср. к-ра А. Г. Гольдвера.

Юл. Мойс. Б.-Арнаутская, 30. Поср. к-ра А. Г. Гольдвера.

Гольбагаръ, Я., Лодзь, — см. отд. 2-ой рубр. «Мануф.».

Гольдгаберъ, М. Каретный пер., 5. Типо-литографія.

Гольдгартъ - Ландау, Б. А. Полтавской поб., 66. Рос. о-во кол. торг.

Гольденбергъ, Дальницкая, 18. Прачечная.

А. И. Кондратенко, 40. Массаж.

А. Ф. Екатерининская, 85. Тлфн. 62-61. Практ. вр.

Абр. Юс.-Морд. Базарная, 85.

Абр. Мойс. Ришельевская, 57. Обувн. магаз. Э. Гольденберга.

Авр. Бенц. Полтавской поб., 84.

Адръ. Б.-Арнаутская, 41. Аптек. магаз.

Адръ Фаб. Ремесленная, 40.

Анаст. Садовая, 5.

Арон. Мар. Ольгиевская, 17. Тлф. 52-49. Дир. кожев. завода г. д. И. И. Левенберга и М. А. Гольденберга; тех. о-во.

Ар. Мойше Мордк. Прохор. 37.

Б. Торговая, 8. Тлф. 65-07. 2-й г. куп., торг. зерн. продукт.

Вас. Ил., д-ръ мед. Каран-

гозова, 3. Тлфн. 5-45. Практ. вр.; чл. кассы взаим. служ. аптеки В. Л. Пискорскаго.

Гольденбергъ, Ил. Ил. Книжный пер., 7. Тлф. 45-23.

Г. Суворовская, 35. Бак.-табачн. торг.

Г. Ул. 19 февраля, 58. Прод. молочн. прод.

Григ. Менд. Б.-Арнаутская, 8.

Дора Изр. Суворовская, 59. Суб. евр. шк. при у-щѣ М. И. Глазеръ-Дзюбинъ.

Елиз. Успенская, 42. Скобяная т-ва.

Зейд. Дальницкая, 18. Прачечная.

И. Колодезн. пер., 7. Портнижеская маст.

И. Дальницкая, 16. Бакал. торг.

Изр. Б.-Арнаутская, 121. Скл. красокъ.

Изр. Овс. Пантелеймоновская, 126.

Изр.-Мел. Мойс. Суворовская, 59.

И. Служ. ген. о-ва страхов. жизни и пожизн. доход.

Ис. Мельничная, 2. Бюро по составлен. прошен.

Ис. Менах. Прохоровск., 41.

Ис. Срул. Приморская, 1. тлф. 64-45.

І. Троицкая, 21. Тлфн. 16-80. Скл. угля.

Іоак. Ришел., 52. магаз. хозяйства. принадл.

Юс. Прохоровская, 44. Бакал. и таб. торг.

Юс. Александровская пл., 3-4. готов. платья.

Іоак. Ришельевск. 52. Маг. хозяйства. принадл.

І. Ришелевская, 36. Тлф. 56-01. хозяйство. принадл.

К. 19-го февраля, 78. Скл. угля и дровъ.

Л. Театральн. пер., 16. Мошк. мастерск.

Л. Н. Б.-Арнаутская, 25. Акуш. массаж.

Л. Я., бухгалт. ремесл. ссудо-сберег. кассы. Базарный пер., 3.

М. И. Суворовская, 59. Одес. куп. и промышл. о-во вз. кред.

Мар. Сем. Чл. прав. о-ва пособ. бѣдн. больн. на од. лим., Карангозова, 3.

М. Л. Базарная, 24. Общ. евр. женск. проф. у-ще.

М. М. Ольгиевская, 17. Тлф. 52-49. Практ. вр.; о-во доставл. средствъ проф. уч. для бѣдн. дѣтей г. Одессы, учр. Б. М. Гольдштейнъ и М. Б. Шинглеръ.

М. Э. Московская, 5. Дант.

Мар. Григ. Треугольный пер., 6. Женск. у-ще о-ва

БОРЖОМЪ

Превосходная
ЛѢЧЕБНАЯ И
СТОЛОВАЯ ВОДА.

«Трудъ»; каз. евр. дѣвич. у-ще.

Гольденбергъ, Мойше Мордк. Полтавской побѣды, 72.

— Мордко Менд. Московск., 11.

— Ольга. Херсонская, 29. Дамскія шпильн.

— С. Книжный пер., 7.

— Сам. Юс. Театральн. пер., 16.

— Сая Мошк. Базарная, 57.

— Солом. Прохоровская, 18. Мебельно-столярная маст.

— Солом. Идеа. Кузнечная, 51.

— Солом. Марк. Садиковская, 37.

— С. П., бюро прошен. Александровск. площ., 3-4.

— Ф. І. Успенскій пер., 11. Акуш.

— Фав.-Гершъ Вольф. Авинн. пер., 15.

— Фан. Григ., евр. женск. профес. у-ще «Трудъ». Трехугольный пер., 6.

— Ш. Земская, 11. Молочн.

— Шая Авр. Мельничн., 2.

— Эл. Зельм. Коблевск., 25.

— Эрн. Осип. 1-й Куликовск. пер., 4. Вр. Александр. сан. попеч.; вр. для бѣдн.

— Эст. Костецкая, 13. Обувная торговля.

— Я. Тираспольская, 22. Молочная.

— Я. С. Инжен.-техн. Торгов., 12.

«Гольденбергъ и Ко», акц. о-во, — см. отд. 2-ой рубр. «Инструменты».

«Гольденбергъ и Ко», акц. о-во — см. отд. 2-ой рубр. «Мануф.».

Гольденбергъ-Бутовецкій, Колодезный пер., 7. Тлф. 67-18.

Гольденбергъ-Гитина, Фан. Гр. Треугольный пер., 6. Женское у-ще о-ва «Трудъ»; каз. евр. дѣв. у-ще.

Гольденблатъ-Даннъ, Изр. Ос. у-ще Е. и Е. Швамъ.

Гольденбергъ-Шохетъ, А. Л. Земская, 4. массаж.

Гольденвейзеръ-Черкесь. Евр. Сем. Вороновскій пер., 4. Тлфн. 49-29.

У. ЛАНДЕСМАНЪ. Большой выборъ мужскаго, дамскаго, дѣтск. и форменнаго платья. ПРИЕМЪ ЗАКАЗОВЪ. Улица Кондратенко, д. № 40. Тел. 5-76. цѣны ОПТОВЫЯ. Въ магазинѣ лифтъ

Гольденбротъ, Э. И. Базарная, 83. Акуш.
 Гольденгорнъ, Люд. Клем., со-трудн. «Од. Новост.». Екате-рининская, 1, таф. 3-09.
 — вр. Екатерининская, 1. Таф. 3-09.
 Гольденгрузъ, М. Авчиши-ковскій пер., 12.
 Гольдендахъ, Люб. Бор. Базар. 120. Сотр. Тафн. 42-56.
 Гольденрингъ, С. Н. Земская, 25. Тафн. 42-78. Скл. хи-рург. и перевяз. тов.
 — Шмул. Шлем. Б.-Арнаут-ская, 36. Фабр. писчебум. принадл. Г. А. Левинсовъ.
 — Янк. Дуа. Книжеская, 24.
 Гольдентрестеръ, Абр. Ис., Ба-зарн., 50. Таф. 45-97. Пред-став. фабр. вѣс. Э, Э. Бе-мера.
 Гольденцова, Анд. Авкс. Вол-кова, 1. Дмвл. 51.
 — Авд. Ив. Мандражинская, 1. Дмвл. 147.
 Гольденшлагеръ, Юина. Суво-ровская, 48. Столовая.
 — А., кас. ссудо-сбер. т-во. Екатерининская, д. Аноро-на.
 Гольденштейнъ, Бейла. При-морская, 20. Бак.-таб. торг.
 — Г. I. Провантская, 8. Акуш., массаж.
 — Д. Б. Гоголя, 23. Тафн. 6-92. Практ. вр.
 — Е. А. Троицкая, 18. Тафн. 18-92.
 — З. М. Б.-Арнаутская, 5. Гим-наз. Б. М. Фельдманъ, ур. Рашковичъ.
 — I. Троицкая, 34. Таф. 42-48. Аг.-коммис. к-ра.
 — Ол. Ос. Срединя, 31.
 — Рув. Шмул. Елисаветинск., 3.
 — Фрума. Московская, 85. Книжно-газ. кюскъ.
 — Х. Прохоровская, 14. Же-лѣзная торг.
 — Х. А. Троицкая, 13. Тафн. 18-92. Аг.-коммис. к-ра.
 — Хаск., куп. 2-ой г. Троиц-кая, 34. Тафн. 42-48. Ап-текарск. магаз.
 — Ш. Л., ча. о-ва взаим. аку-шерокъ. Ольгиевская, 27.
 — Э. Успенская, 117. Скл. кер.
 — Э. А. Успенская, 117. Таф. 15-49. Зубной врачъ.
 Гольденштеренъ, Р. Елисавет-инская, 3. Водопроводн. маст.
 Гольдеръ, Л. Суворовская, 38. Скл. угля и дровъ.
 Гольдесъ, Абр. Мих. Пушкин-ская, 14. Прис. пов.
 — Бенц. Малороссійская, 57. Табачн. торг.
 — Евг. Мих. Базарная, 33. Профес. у-ще М. И. Гла-зеръ-Дзюбинъ; шк. пріют. для глухонѣм. евр. дѣт. при-

о-въ «Эзрасъ-Анимъ».
 Гольдесъ, М. М. Б.-Арнаутск., 55. Галантер. торг.
 Гольдзейгеръ, Мойс. Марк. Полтавской побѣды, 66. Мол-даванск. ссудо-сберег. т-во. — А. Новосельскаго, 100. Таф. 18-76.
 Гольдина, Ривка. Екатеринин-ская, 47. Бакал. торг.
 Гольдинова, С. Мясоѣдовская, 34. Бак.-таб. торг.
 Гольдинъ, Берко Мошк. Коб-левская, 7. Таф. 35-93.
 — Бор. Ул. 19-го февраля, 3. Скл. красокъ.
 — Еф. Аркад. Книжеская, 16. Стр. о-во «Россія».
 — Ис. Красный пер., 34. Бак. и табачн. торг.
 — I. Пантелеймоновская, 70. Скл. керос. и красокъ.
 — М. Полтавской побѣды, 61. Скл. керос. и крас.
 — М. В. Успенская, 109. Фельд-шеръ, массаж.
 — Мееръ Нисен. Колонтаевс., 28.
 — Нох. Янк. Прохоровск., 34.
 — Нух. Костецкая, 17. Скл. угля и дровъ.
 — С. А. Жуковскаго, 22. Зуб-ной врачъ. Таф. 67-25.
 — Уш. Мойс. Пантелеймонов-ская, 70.
 — Х.-Г. А. Гимназическая, 26. Тов. предс. похор. кассы при о-въ взаимн. вспомош. евр. ското-мясопром. и торг. той же отрасли; тов. предс. о-ва взаим. евр. ското-мясо-пром. и торг. той же отр.
 Гольдисъ, Іос. Хун. Успенск. пер., 8.
 — Липа Хаск. Троицкая, 5.
 — Нер.-Марк. Менд. Б.-Арна-утская, 55.
 — Ш. Пушкинская, 55. Мяс-ная.
 — Янк. Ул. 19-го февраля, 94. Мясн. торг.
 Гольдичъ, I. Ришельевская, 55. Посреднич. контора.
 — Н. Б. Скобелевская, 30. Таф. 13-35.
 — Р. Мясоѣдовская, 42. кол-басная.
 — Х. Ш. Спиридоновская, 15. Мыловарен. зав.; о-во вза-им. торг. аген.; о-во вспом. нужд. учащ. ремесла. у-ща «Трудъ»; о-во «Эзрасъ-Хой-лимъ».
 — Эвель Ш. Головковская, 16. с. д. Таф. 22-12. Мыловарен. зав. Дмвл. 65.
 — Янк. Дальницкая 2, торгов-ля мыломъ.
 Гольдманъ, Б. Скобелева, 50. Портняж. мастерск.
 — Бери. Вильг., дес. Новосель-скаго, 79. Судеб. пал.
 — Б. С. Костецкая, 28.

Гольдманъ, Гр. Марк. Гоголя, 14. Тафн. 25-80. Скл. молоч. товар.
 — Григ. Мойс. Скобелева, 20. — Дав., приказч. торг. дома «Елише Гальперинъ».
 — Изр. Дав. Елисаветинская, 1а. Таф. 31-34.
 — Исаак. Евг. Ришельевская, 27. Аци. о-во «Генри Ре-дереръ».
 — Ицко Пинх. Полтавской побѣды, 76.
 — Іос. Ант. Ср.-Фонт. дор. 4-6. Дмвл. 348, 355, 356.
 — Іос. Мошк. Колодезн. пер. 10. Таф. 52-12.
 — Лейба Завъ. Балковская, с. д. Дмвл. 16.
 — М. Ришельевская, 54. Са-пожн. маст.
 — М. Л. Болгарская, 14. Торг. зеленью.
 — Мар.-Ан. Бор. Коблевская, 27.
 — Мойс. Зип. Ломанный пер. 4. Дмвл. 81. 143.
 — Ноехъ Шліом. Мясоѣдовс., 42.
 — Реа. Ремесленная, 11. Хлѣб-ная торг.
 — Сам. Григ. Новосельскаго, 40. Сотр. «Од. Листка».
 — Ушеръ Янк. Костецкая, 19.
 — Х. Тиреспольская, 30. Ба-кал.-таб. торг.
 — Хана-Лен Ицк. Екатеринин-ская, 47.
 — Шм. Пантелеймоновск., 64. Табачн. торг.
 — Яков. Давид. Троицкая, 52. Тафн. 29-46. Аг.-ком. к-ра Ю. И. Гиршмана. Буфетъ-Янк. Суворовская, 109.
 Гольднеръ-Доре, Раф. Вильг.-Гимназическая, 6. Город. попеч. дѣтск. пріют.
 Гольдовская, Хая. Мѣщанск., 18. Дмвл. 169.
 Гольдрайхъ, Шов. Менд. Бо-жакина, 6. Молитн. дом. «Нахлассъ-Элиезеръ».
 Гольдрингъ, Авр. Ришельевск., 56. мебельный маг.
 Гольдринъ, Герш. Авр. Пол-тавской побѣды, 76.
 «Гольдсмитъ, Джекобъ и К», см. отд. 2-ой рубр. «Сти-надоры».
 Гольдфайнъ, Григ. Вас. Гра-доначальничес., 44. Дмвл. 72.
 — Эмвил. Яковл. Гоголя, 3. Дмвл. 50, 64.
 Гольдфайнъ, Л. Мѣщанск., 10. Бак. и табачн. торг.
 Гольдфарбъ, Алдръ Юльсв. Лермонтовскій пер., 9. Рус. для вишни. торг. б-къ.
 — Покровскій пер., 8.
 — Гитля Нух. Новосельскаго, 102.
 — Лейз. Ханм. Пантелеймо-новская, 99.

Гольдфарбъ, М. З. Полтавск. поб., 47. Фабр. писчебумаж. принадл. Г. А. Левинсонъ.
— П. Софiевская, 34. Мастерская дамск. шляпъ.
— Солом. Лейб. Греческ., 15.
— Сося Мошк. Московская, 171.
— Ханм. Пантелеймоновская, 99. Магаз. мрамори. издѣл. Х. Г. Гомбаха.
— Яс. Ис. Московская, 171. Бак.-таб. торг.; 2-е од. о-во вз. кред.
— Як. Юл. Лермонтовскій пер., 9.
Гольдфарисъ, Ф. Авчинниковскій пер., 9.
Гольдфельдъ, Бася Менд. Базарная, 91.
— А. Куп. 2-й г. Елисаветинская, 3.
— Пѣра Ис. Ришельевск., 58.
— Огош. Вольф. Базарная, 91.
— С. М. Преображенская, 51. Тафн. 40-46. Хлѣбн. конт.
— Як. Изр. Базарная, 91. Поср. к-ра Л. Г. Карн.
Гольдфердъ, Б. А. Ул. 19-го февраля, массаж.
Гольдшмидтъ, Зуся. Екатерининская, 18. Гравери. мастерская.
— Из. Арн. Прохоровская, 1. Одес. куп. о-во вз. кред.
— Р. Жуковского, 2. Сапожни. мастерск.
— Файв. Нух. Канати. пер., 5.
— Эст. Прохоровская, 1. Мастерская бѣлья.
— Я. М. 19-го февраля, 3. Шюри. маст.
Гольдшмитъ, М. А. Прохоровская, 1. Тафн. 52-92. Южн.-русск. фабр. приводн. ремней.
— Ф. Троицкая, 36. Граверь. Шим. Ар. Прохоровск., 1.
Гольдшнейдеръ, Юль Бейн. Ришельевская, 11.
Гольдштаубе, Адльр Никл. Колонтаевская, 6. экономич. клубъ. Практич. ир. Тафн. 41-93. Вр. для бѣди; петровавловск. сан. попеч.; практ. вр.
Гольдштейдъ, Шейна. Кондратенко, 18. Бак. табачн.
Гольдштейна, Е. А., инж. и-ки въ Одесѣ, — см. отд. 2-ой рубр. «Краски», «Химич. продукты».
Гольдштейнъ, А. Екатерининская, 74. Мѣдно-котельная маст.
— Жуковского, 41. Таф. 64-52.
— А. А. Херсонская, 21. Ссудо-сбер. т-во «Трудъ и сбереж.»
— Абр. Московская, 43. Жестяная маст.
— Абр. Гимназическая, 28.
— Абр. Гильк. Кондратенко, 42.

Гольдштейнъ, Абр. Юс. Б.-Арнаутск. 14.
— Ан. Мих. Херсонская, 44. Тафн. 22-34. Завѣд. зав. крас. и лак. наса, Е. А. Гольдштейнъ.
— А., фабр. скл. платья. Жуковского, 41. соб. д.
— Берко Дув. Николаевскій дор., 203.
— Берта Марк. Пушкинская, 59. Нач. у-ща Б. М. Гольдштейнъ и М. Б. Шниглеръ; о-во для доставл. средствъ проф. у-щу Б. М. Гольдштейнъ и М. Б. Шниглеръ.
— Бетя Ion. Московская, 18.
— В. Б., куп. 2-ой г. Бѣлинскаго, 15. Тафн. 32-33. Лѣсная торг.; о-во «Бесѣда».
— Викт. Наум. Ришельевск., 69.
— Г. Л. Успенская, 49. Кавк. тов.
— Г. Кондратенко, 39. магаз. Таф. 18-36.
— Геригъ Нух. Вишнев., 88.
— Геригъ Слмх. Привозная пл., 18.
— Д. А. Успенская, 33. Тафн. 25-45. Бюро для составленія всякаго рода бумагъ.
— Дув. Евел. Успенская, 48. Тафн. 34-46. Типографія.
— Д. И. Чл. о-ва «Эзарасъ-Анимъ». Дегтярная, 9.
— Дув. Мордк. Ремесленная, 34. Таф. 65-44.
— Е. И. Дегтярная, 7. Акуш.-массаж.
— Е. Л. Успенская, 49. Стол. мастерская.
— Е. Я. Ришельевская, 9. Таф. 48-20; 7-31. Электро-техн. контора.
— Е. М. Новосельскаго, 51. Довѣр. азовско-донск. ном. б-ка.
— З. В. Успенская, 89. Тафн. 64-43. Фабр. иск. цвѣт.
— Г. Б. Успенская, 56.
— Ис. Кондратенко, 22. Порт. мастерск.
— Ис. Мойс. Конная, 22. Чл. правлен. молдав. о-ва ссудо-сберег. т-ва; о-во покровит. животн.; о-во благоустр. Молдаванки.
— I. Ул. 19 февраля, 35. Изв. промысл.
— I. Г. Московская, 18. Завед. морск. ваннъ.
— I. М. Екатерининская, 75. Производ. папир. бум.
— Кива. Мельничная, 18. Кормов. продукты.
— Левъ Бор. Карантиная, 3. О-во вз. страхов. жизни «Нью-Йоркъ».
— Левъ Григ. Успенская, 89.
— Левъ Эд. Кондратенко, 26. Тафн. 55-75. Пмши. пр. пов.
— Леонъ Петр., прис. повѣр.



Б.-Арнаутская, 47. Сотрудн. Од. Новъ. Дмвл. 32, 231.
Гольдштейнъ, Л., бухг. Уз. 19-го февраля, 35.
— М. А. Гимназическая, 28. Азовско-донск. ком. банкъ.
— М. М. Московская, 1. Апт. магаз. Дмвл. 144.
— Мар. Ефим. Щелакова, 19. Дмвл. 329.
— Мойс. Мих. Тираспольская, 17. Сиб. торг. б-къ.
— Мих. Грчг. Успенская, 89. Инжен., технич. о-во.
— Марк. М.-Лейб, 3-е город. раска. прис.
— Од. Ос. Средняя, 31. У-ще М. Л. Заславской.
— П. Б.-Арнаутская, 14. Таб. торговля.
— Под. Сам. Далеиницкая, 3.
— Р. Колонтаевская, 2. Бак.-таб. торг.
— А. Я. Успенская, 54. Молит. д. «Эйнгъ-Яковъ».
— Роз. Григ. Пушкинская, 59.
— С. Колонтаевская, 12. Ша. маст.
— Ср. Ханмъ-Дув. Дегтярная.
— Ф. Средняя, 45. Бак. и таб. торг.
— Ф. М. Пушкинская, 49. Т. д. «З. Я. Вейцерь».
— Фаня Мих. Тираспольская, 17. Коммерч. у-ще К. С. Гефтеръ, ур. Ходоровской.
— Хава Ицк. Лѣсная, 10.
— Хаск. Юс. Троицкая, 18.
— Цеп. Абр. Гимназическая, 28. Суб. евр. школа при у-щѣ М. И. Глазеръ-Дзюбинъ.
— Ш. Хуторская, 30. Бак.-таб. торг.
— Ш. Дурьяновскій пер., 5. Таб. торг.
— Шм. Ул. 19-го февраля, 23. Бак. торг.
— Шмул. Б.-Арнаутская, 89. Табачная и бкалейная торговля.
— Эм. Абрам. Суворовская, 55. У-ще С. I. Гольдштейнъ-Кигель.
— Эрнестина, куп. 1-ой г. Херсонская, 44.
— Юл. Мих. Тираспольская, 17. Тафн. 27-63.
— Ю. торг. д. Жуковская, 13.

У. ЛАНДЕСМАНЪ. Большой выборъ мужскаго, дамскаго, дѣтск. и форменнаго платья. ПРИЕМЪ ЗАКАЗОВЪ. Улица Кондратенко, д. № 40. Тел. 5-76. ЦѢНЫ ОПТОВЫЯ. Въ магазинѣ лифтъ.

«Goldstück Hainzé & Co», Парижъ, — см. отд. 2-ой рубр. «Колон. тов.».

Гольдъ, Абр. Влад. Троицкая, 44. Агент-ком. конт. М. Г. Маура.

— Викт. Замн. Успенская, 123, Тлф. 44-60. Чл. сов. «Мелкий Кредитъ».

— Елена Львов. Базарная, 34. Дмвл. 11, О-во заботы о дѣтяхъ.

— И. Болгарская, 15. Слесари маст.

— Пейс. Лейз. Базарная, 49.

— С. Божакина, 52. Бакал.

— Сем. Яковл. Книжеская, 23. Гор. станція ю.-з. ж. дор.; о-во попеч. о бѣдн. и безпріютн. дѣт. Пріютъ Ковалера.

— Сям. Сав. Успенская, 30. Скл. водопроводн. принадл. В. Карпентеръ.

— Францъ Як. Стронтеальный пер., 5. Завѣд. учил. Р. Я. Гольдъ.

— Як. Николевская дор., 227. Ресторанъ.

Гольмблатъ, Франц. Бор., сс. Садовая, 5. Ст. ценз. ценз. иностр. газ. и журн. при почтов. к-рѣ.

Гольмеръ, Никл. Фед., контор. дунайск. пар. Польская, 11.

Гольмеръ, Фед. Ив. Новый молъ, ад. агент. Русск.-дун. пар.

Гольмиць, С. Л. Греческая, 31. Тлф. 53-02.

Гольникъ, Г. Ю. Базарная, 3. Тлфн. 15-83. Завѣд. Коган. учред.

Гольштейнъ, Адольф. Адольф. Торговая, 9. Агент-коммис. конторъ.

«Гольстенбахъ и Ко», Барменъ, — см. отд. 2-ой рубр. «Корсети. принадл.».

Гольфандъ, Ан. Яковл. Дегтярная, 8. Коммерч. у-ще К. С. Гефтеръ, ур. Ходоровской; проф. у-ще М. И. Глазеръ-Длюбинъ.

— Анж. Як., зубн. вр. Нѣжинская, 56. Тлфн. 18-61. Одонтолог. о-во; чл. кассы взаим. служ. аптек. В. Л. Пискорскаго.

— Як. Як. Дегтярная, 8.

Гольфедибъ, Их. Авчинковск. пер., 7. зеонов. прод.

Гольфейнъ, Григ. Вас. Балковская, 89.

Гольфиндъ, Абр. Зельм. Картамилшевская, 3. Дмвл. 105.

«Гольцапфенъ, Г.», Бранденбургъ, — см. отд. 2-ой рубр. «Сукно».

Гольхова, Мир. Успенская, 53. Зубн. вр.

«Гольцапфель и Жандръ», Рус. акц. о-во, — см. отд. 2 рубр. «Краски», «Лаки».

Гольцавайгъ, М. Малороссійск., 56. Портняж. маст.

Гольцевейгъ, Мойс.-Ира Бор. Базарная, 26.

Гольцвурмъ, Арн. Ис., архит. Скобелева, 42. Тлф, 46-24.

— Дан. Берк., кун. 2-й г. Коблевская, 38-а.

— Мих. Ис. Петра Великаго, 31. Тлфн. 46-70.

Гольцевъ, Андр. Ив., механ. Пироговская, 3.

— Георг. Мих., прч. Пантелеймоновская, 18. 13-я стрѣл. полкъ.

Гольцманъ, Г. Успенская, 74.

— Г. А., д-ръ мед. Базарная, 80. Тлфн. 53-51. Повив. школа при род. пріют. д-ра М. З. Райха; практ. вр.

— З. Пушкинская, 77. Бак. табачн. торг.

— Иос. Абр. Базарная, 77.

— М. Скобелева, 38. Тлфн. 53-51. Рыбн. торг.

— Песа-Рейза Гершк. Б.-Арнаутская, 25.

— Фаня Изид. Таможенная пл., 5. Дмвл. 67, 214, 291.

— Х. М. Скобелева, 40.

Гольцъ, Альберт. Густав., св. художн. Нѣжинская, 34. Евангел.-лют. прих. церкви св. Павла.

— Андр. Ив. Сахалинскъ, с. д. Дмвл. 254.

— Густ. Садовая, 11. Тлф. 47-36. Нѣм. клубъ.

— Як. Б.-Арнаутская, 47.

— Гольцъ, Э. А. Либанск. масло. Новосельскаго, 50.

Гольштейнъ, Влад. Фед. Херсонская, 46. Зубн. вр. Дир. ком. попеч. о тюрьм. о-во.

Гольцевскій, Макс. Никл., ген.-м. Зданіе воен. у-ща.

Голякъ, А. Мѣшанская, 15.

— Г. Д. Балтекая дор., 97. Постоял. дворъ; бак. и таб. торг. Дмвл. 23.

— Д. Средняя, 56. Овсян. торг.

— Роза М. Виноградная, 19. Кормов. прод.

Голяндъ, Г. Болгарская, 2. Позолотн. маст.

Голяръ, Б. Привозная пл., 34. Дамск. портной.

— Ксен. Епархіальное женск. у-ще.

Голятовская, Ол. Андр. Токарева, с. д. Дмвл. 98, 296.

Голтовскій, Вас. Андр. Токарева, 8. Свящ. техн. желѣзодор. у-ща; Новокладбищ. св. Дмитрія церк.; законоуч. у-ща № 33.

Голяцо, Ф. Нѣжинская, 71. Телефонъ 33-57. Рест. «Альказаръ».

Голяшевская, А. С. Александр. пл., 14. Прачечная.

Гомбахъ, Зусъ Иос. Болгарская, 1.

Гомбахъ, Ханм. Иос. Пушкинская, 30. Тлфн. 33-10. Мрам. изд.; ст. мол. дома «Хай Адамъ» № 30. Дмвл. 256.

Гомбергъ, А. И. Маразлиевская, 40. Тлфн. 24-84. Автомобил.

— Рах. Менд. Дегтярная, 11.

Гомбковскій, Алдръ Ев. Ср.-Фонт., 9 ст., д. Алексѣенко. Земск. б-къ Херс. руб.

Гомельскій, Григ. Абр. Б.-Арнаутская, 7.

«Гомеопатич. аптека одесс. Ганемановск. о-ва», — см. отд. 2-ой рубр. «Аптеки».

Гомеръ, П. Екатерининская, 79. Дамск. портн. маст.

Гоммель, Фридр. Авг. Водопроводная, 16. Акц. о-во рус. черн. кан. зав.

Гоммеръ, Рох. Ант. Мепенск., 7.

Гондабина, Юл. Старобазарная пл., 22. Столовая.

Гонекъ, Фил. Конст. Каретный пер., 4. Политехнич. курсъ инж. М. П. Линденеръ; рем. шк. Р. о. п. и т.; гор. б-тъ классное у-ще «Ефрусинъ».

— Глав. лог. Дегтярная, 16.

Гонзаль, Ан. Пет. Софіевская, 13. Гимназія М. М. Маенской.

— Ант. Пет. Гимназическая, 11. Успенск. комит. о-во помощи бѣдн.

— Глаф. Пет. Вишняя, 72. Ул. № 90.

— Мар. Дм., вл. дсс. Софіевская, 8.

Гоникбергъ, Шм. Иос. Пантелеймоновская, 101.

Гоникеръ, Як.-Дув. Герш. Авчинниковскій пер., 12.

Гоникманъ, М. Успенская, 61. Ток. мастерская.

Гоникштейнъ, А. Суворовская, 30. Красильни.

Гоникъ, П. П., акуш. Жуковскаго, 4. О-во взаимн. пом. акуш.

Гонораторъ, М. Карангозова, 24. Молочная.

Гонорицкій, Лейба Дан. Головокская, 43.

— Лейз. Дальницкая, 11. Таб. и талант. торг.

Гоноровскій, Г. А. Вишня, 90. Скл. алеб. и строит. матер. — Ш. Л. Базарная, 91. Складъ известн. и алеб.

Гонсевскій, Здис. Торговая, 10.

Гонсоровскій, Людв. Иос., сс. Коблевская, 42. Инжен. оружн. инж. упр. ю.-з. горн. окр.; од. гор. по фабр. горнозав. дѣл. прис.; техн. о-во.

Гонская, В. Карангозова, 16. Молочная.

Гонсовская, М. А. Степная, 10. Дмвл. 282.

Гонтаревъ, Дм. Вас. Вишня, 4. Город. бол.
 Гонтваргъ, Л. Троицкая, 42. Золоч. и серебрение.
 Гонтгомеръ, Григ. Моис. Ланжероновская, 19. Тлфи. 52-43.
 — Ш. Ланжероновская, 19. Тлфи. 52-43. Молд. маст.
 Гонтковская, А. Петра Великаго, 8. Тлфи. 41-85. Маст. хирург. инструм.
 Гонтковский, викт. Иосиф. Нѣжинская, 43. Ортопед. мастеровская.
 Гонтгорбертъ, Владим. Як. Полтавской поб., 76. Тлфи. 46-71. Пронзв. электротехн. раб.
 — Дав. Ис. Риншельевская, 7. Тлфи. 3-82. Пмщи. прие. пов.
 — Ис. Влад., поч. гр. Риншельевская, 7. Тлфи. 3-82. Мѣшанская управа.
 — Янк. Вольф. Полтавской поб., 76.
 Гончаренко, Андр. Юр., ген.-м. Коблевская, 37. Пмщи. нач. арт. одес. воен. округа.
 — Влад. Ник. Приморская, 30.
 — Г. Херсонская, 34. Сапожн. маст.
 — Дм. Григ. Молчановская, 13. Дмвл. 162.
 — Евг. Старопортофранковс., 112. Буфетъ.
 — Елиз. Приморская, 30. Бактаб. торг.
 — Ив. Степ. Михайловская, 9. Ст. «Одесса-Застава».
 — М. Балковская, 8. Табачн. торг.
 — Нинд. Пет., кпр. Гос. банкъ. Прохоровская, 54.
 Гончаренко, Пет. Гер. Нѣжинская, 16.
 Гончарова, А. Б.-Арнаутская, 74. Бубличная.
 — Вал. Льв., сестра милосерд. гор. больницы.
 — Таг. Гапр. Базарная, 16. Уч. О. С. п...
 Гончаровъ, Алдръ Вас. Полтавской поб., 81. Фин. отдѣл. гор. упр.
 — Ант. Львов. Ольгѣевскій сп., 10. Т-во Н. Л. Шустова съ С-мя.
 — Вас. Демент. Михайловская, 46. Компан. Зингеръ.
 — Вас. Евг. Томилина, 44. Дмвл. 243, 297.
 — Д. Пересыпъ. Балковская, 6. Пивная.
 — Фед. Мих., Приказч. Успенская, 7.
 — Ерем. Григ. Ольгѣевскій сп., 9. Ком. судъ.
 — Ив. Вас. Трусова, 48. 5-ый уч. подати. инспект.
 — К. В., сс. Институтская, 9. Реал. у-ще св. Павла.

Гончаровъ, Конст. Гр. Коблевская, 3. госпит. хирург. клиники.
 — М. Ш. Мясоѣдовская, 7. Жестян. маст.
 — Мих. Лавр. Семшарскій пер., 5. 13-ый Стрѣлковый полкъ.
 — Пант. Ив. Московская, 186. Перес. санит. поп-во; о-во взаимн. вспомош. мясот-христ.
 — Пет. Григ., шт.-кап. Новая, 10. Офиц. для поруч. при зав. переда. войскъ одесского района.
 — Севаст. Каленик. Лагерная, соб. д. Дмвл. 133.
 — Ф. И. Успенская, 7. Мануф. маг. М. Ближенского.
 Гончарский, Мих. мнх., контор. дунайского пар. Садиковск., 3.
 Гончарукъ, Ан. Воронцовскій пер., 6. Таб. и съѣстн. лавка.
 — Андр. Вас. Садовая, 3. Земск. б-къ Херс. губ.
 Гончаръ, Дим. Як. Соборная площ., 12. Кафедральный соборъ.
 — Кс. Ант. Раскидайловская, 49. Дмвл. 234.
 — Од. (лавк. Колонтаевская, 52. У-ще № 92.
 — Порф. Андр. Александровс. части од. пожарн. команды Судебный пер., 13.
 — С. Трусова, 48. Обувн. торг. Дмвл. 304.
 — Савва Яковл. Гоголевская, 21. Дмвл. 62.
 — Фед. Ант. Трусова, 48. Дмвл. 304.
 Гоосъ, Амал. Жуковского, 41.
 — Карлъ Альб. Базарная, 12. «Гоофъ и Ко», Берлинъ.—см. отд. 2-ой рубр. «Планино».
 Гопановичъ, Дмитр. Дальницкая, 19. Пекарня.
 Гопманъ, А. Александровскій просп., 2. Офицерск. вещи.
 Гополаковъ, А. С. Новосельскаго, 43. Молд. маст.
 Гоппенфельдъ, Ал. Стурдзовскій пер., 11. Тлф. 18-78. Манежъ.
 Гоппа, А. Полтавск. поб., 130. Тлфи. 60-15. Слес.-мех. мастерская.
 Гопъ, Аба. Иос. Гимназическая, 3.
 — Ар. Янк. Княжеская, 26.
 — Г. Коблевская, 18. Галант. торг.
 — Ил. Харит. Театральный пер., 14. Тлф. 28-39. Химико-бактеріологич. и аналит. кабинетъ.
 — И. С. Божакина, 97 и 99. Маслоб. зав. г-ва Е. Г. Штанельберга и Ко.
 — К. А. Коблевская, 30. Тел. 35.



Гопъ, докторъ, Манежная, 16.
 — М. С. Петра Великаго, 13. Тлф. 34-30. Салонъ корсет, Р. Г. Манежная, 16. Акуш.-фельдш.
 — Х. Манежная, 16. Аптек. магаз.
 — Як. Сам., куц. 2-й г. Садовая, 9. Тлф. 53-79. Золот и серебр. изд.; дирекц. театра «Миниатюръ».
 Гопшвайгъ, Мар. Ефим. Скобелева, 6.
 Горашенко, Е. С. Карагозова, 7.
 Горальникъ, I. Базарная, 39. Порти. маст.
 — Хля. Авр. Суворовская, 106.
 Горальчикъ, Фед. Алдр. Театральный пер., 2.
 Горашковскій, Серг. Евд. контод. палата. Божакина, 14.
 Горбай, Алдр. Вас. Городская, 12. Дмвл. 68.
 — Вас. Городская, 12. Каретн. маст. Дмвл. 68, 70.
 — И. Московская, 27. Каретное ззв. Тлфи. 10-63.
 Горбакони, Ан. Юак., вд. ксж. Кузнечная, 18.
 Горбанъ, Бор. Ильичъ, корреспондентъ Ремесленная, 23.
 Горбанъ, Эгли. Ремесленная, 23. Бак. и таб. торговля.
 Горбана, Ш. Б.-Арнаутская, 56. Мѣдн. апар. маст.
 Горбаръ, Геня. Новобазарный пер., 13. кожев. торг.
 — Сруль Мовш. Конная, 35. Казнач. новобазарной синагоги; ком. по раздачѣ топлива и мацы бѣдн. евр.; еврейская богадѣльня. Дмвл. 120, 150, 180, 192.
 Горбатый, Я. Пушкинская, 30. Водопр. маст.
 — Я. А. Полтавской поб., 44.
 Горбатовъ, Е. П. Привозная, 66. Колон. торг. т. д. бр. И. и А. Захарько.
 Горбачевская, Алдра. Ив. Военный сп., 5.
 «Горбачевъ, А. М.», Москва.—см. отд. 2-ой рубр. «Ленты», «Шелкъ».
 Горбачъ, Н. Градоначальн., 1. Парикмах.
 — Р. Малороссійская, 6. Бактаб. торг.

У. ЛАНДЕСМАНЪ. Большой выборъ мужскаго, дамскаго, дѣтск. и форменнаго платья. ПРИЕМЪ ЗАКАЗОВЪ. Улица Кондратенко, д. № 40. Тел. 5-76. ЦѢНЫ ОПТОВЫЯ. Въ магазинѣ лифтъ.

Горбель.

- Горбель, Параск. Як. Яковлева, 8. Дмвл. 334.
 Горбенко, Афан. Данил. Херсонская, 5. Ст. гор. больн.
 — Домни. Манежная, 10. Бак и мучн. торг.
 Горбенко, Пав. Фед. Ср.-Фонтанская, д. Троицкого. Ст. «Одесса-Главная».
 Горбова, Нина, епархиальное училище.
 Горбовъ, Ив. Ив., кап. Пироговская, 19. 59-ый пѣх. Любл. полкъ.
 — Леон. Пав. Столбовая, 2. у-ще № 23. Псаломш. Входо-Иерусалим. церк. у-ще № 21, 47.
 — Сем. Пет., ка. Херсонская, 42. Коммерч. у-ще Имп. Николая I.
 Горборъ, С. М. Конная, 38. Кожевен. торг.
 Горбуль, I. Коблевская, 13. Бакал. торг.
 Горбуновъ, Григ. Вас. Садовая, 3. Земск. банкъ Херс. губ.
 — Петр. Ив., кс., инж.-элект. Коблевская, 33. Помощникъ нач. почт.-тел. округа.
 Горбъ, Б. Ришельевская, 47. Токари. издѣл.
 — Сарра. Суворовская, 32. Зубол. кабинет.
 Горбѣй, Лука Евст. Ольгивскій сл., 20. Дмвл. 192.
 Горвалинскій, А. Ю. Вѣсовщ. одес. влечат.
 Горвинъ, Б. Е. акуш. Черноморская, 12. О-во взаимн. помощ. акуш.
 — Зах. Абр. Болгарская, 14. Бухг. т. д. «Майминъ и Г. Теперьъ».
 Горвичъ, Мошко Берк. Мясоѣдовская, 20.
 Горголи, Никл. Степ., кск. Троицкая, 40. Дмвл. 85, 302.
 Горголюковъ, Пел. Петр. Шалинская, соб. д. Дмвл. 326.
 Горголюкъ, Ив. Юсиф., клр. Дальн. мельн., Шалинская, 14. Телегр. к-па.
 Горгось, Зин. Паф. дя. гс. Новосельскаго, 17.
 Гординскій, Алдр. Вас. Торговая, 54. Земел. отдѣл. гор. упр.
 — Георг. Конст. Градоначальническая, 5. 5-ое гор. у-ще.
 — Ник. Никиф. Ольгивская, 4. Тлфн. 27-85. Штатн. орд. Импер. Нов. у-та; глази. клин. Нов. у-та; офталмол. о-во; практ. вр.
 Гордианъ, Григ. Дюковская, I. Погреб. рус. винъ.
 — Григ. Ѳед. Скобелева, 12. Тлфн. 39-73. Дмвл. 68, 81.
 — Роз. Як. Кузничная, 36.
 — С. Пушкинская, 5. Тлфн. 45-39. Золот. и серебр. изд.

- Гордианъ, С. И. Кузничная, 36. Лѣсоп. зав. С. Ш. Водовоза.
 — Ф., куп. 2-ой г. Подтавской поб., 52. Тлфн. 32-00. Поср. контора.
 — Шл. Л. Срединя, 43. Дмвл. 271, 273.
 Гордиевскій, М. И., нч. Кузнич., 8. Реал. у-ще св. Павла; жен. гимн. Л. Г. Кауфманъ урож. Звѣт.
 Гордиенко. Градоначальническая, 24. Гор. амбулат. Петропавл. уч.
 — Ив. Ал-ѣев. Трусова, 15. Дмвл. 303.
 Гордионъ, Мойс. Шмул. Базарная, 15.
 Гордианъ, Фин. Лейб. Полтавской поб., 52.
 Гордоверъ, Д. Нѣжинская, 73. Портвик. торг.
 Гордонъ, Анна Як. Преображенск., 64. Рос. о-во кол. торг.
 — Б.-Арнаутская, 15.
 — В. Э. Садовая, 17.
 — З. Александровскій пр., 4. Тлфн. 5-57. Гост. «Саксонская».
 — Зейл. Инк. Б.-Арнаутская, 33.
 — И. Жуковского, 27. Мѣховая торг.
 — Ицко Шмих. Пантелеймоновская, 101.
 — Лейба Самс. Б.-Арнаутская, 15. Дмвл. 179.
 — Мееръ Шимон. Театральный пер., 5.
 — Р. Я. Преображенская, 59. Золот. и серебр. издѣл.
 — Роз. Льв. Успенская, 45. Чл. о-ва вспом. нуж. част. гимн. Т. Е. Жаботинской-Колтъ.
 — Фредер. Абр. Кодратенко, 21.
 — Ш. Болгарская, 41. Извозн. пром.
 Гордына, Сир. Лук. Строгановская, 3. Дмвл. 284.
 Гордѣва, Евд. Андр. Смирнова, 12. Дмвл. 264.
 Горевои, Я. Розумовская, 28. Столярная маст.
 Горевъ, Ал-ѣй Евстигн. Военный сл., 6.
 — Ник. Ал. Екатерининская пл., 2.
 Гореликъ, Ил. Абр. Екатерининская, 8. Тлфн. 3-14. Сотрудиикъ «Одес. Нов.».
 — Лаз. Абрам. Екатерининск., 4. Тлфн. 5-37. Типогр. «Од. Нов.».
 — Марк. Абр. Екатерининск., 8. Тлфн. 32-18. Сотрудн. «Одес. Нов.».
 — С. Е. Преображенская, 4.
 — С. Преображенская, 86. Колбасн. тогг.
 — Фев. Абр. Ремесленная, 11.
 Гореманевъ, М. Старорѣзничная, 31. Укусный зав.

- Горемыкина, Алдра Вас. Золотаревская, 14. Дмвл. 97.
 Горемыкинъ, Всевол. Алдринк. п. с. Воронцовскій пер., 8.
 Горенбергъ, Вл. Марк. Базарная, 48. Служ. Торг. д. «Каневскій и б-ья».
 — Я. Б. Военный сл., 3. Инск. окр. стр. о-ва «Урбѣтъ».
 — Г. Скобелева, 19. Тлфн. 11-39. Агент. комисс.
 — Л. Г. Военный сл., 3. Тлфн. 27-14.
 Горенгродъ, Нафт. 1-ый Водопроводный пер., 3. Сл. пожи. маст.
 Горенштейнъ, Г. Кооптетская, 20. Скл. угля.
 — Г. Я. О-во взаим. охр. кред. — З. Ш. Ремесленная, Дмвл. 236.
 — Иов. Южная, 14. Хлѣбн. карня.
 — Мееръ-Юсь Мойш. Базарная, 67.
 — Мордко. Екатерининск., 64. Скл. прин. для пивовар. — Ср. Морд. Екатерининская, 70. Кожев. т-ля.
 Горенштейнъ, Г. и Кессейманъ, А., т. д. Скобелева, 19. Тлфн. 11-39.
 Горенская, Алдра Куз. Собинѣвъ мостъ, 4.
 — Мар. Григ. Смирнова, Дмвл. 264.
 — Гоголя, 9.
 Горецкій, Ад. Людв. Книжекая, 17.
 Горешникъ, Т. Я. Херсонская, 24.
 Горжковская, Л. Степовая, 14.
 Горжковский, Стан. Юл. Степовая, 10. Дмвл. 282.
 Горилловская, Лея Ханм. Гимназическая, 15.
 Горилловскій, Лев. Исаев. Гимназическая, 15. Бланк-во «М. Шпенцерь».
 Гориновичъ, Вас. Елис. Преображенская, 2. Тлфн. 1-47. Упр. конт. т. д. бр. Зоиныхъ.
 Гориновъ, Тих. Митр. Савиличинъ, с. д. 254.
 Горинштейнъ, Зинд. Лейб. Суворовская, 45.
 — Симха-Дув. Сруд. Базарная, 45.
 — Я. Елисаветинская, 4. Бама и табачн. торг.
 Горинъ, Д. Конная, 18. Мебельно-столярн. маст.
 — Мих. Осип. Ст.-Портофранковская, 115. Маг. гот. — бр. Любарскіе.
 — Ф. Новобазарная пл., 14. Мануф.
 — Фр. Ин. Новосельскаго, 58.
 Горининъ, Кирк. Келорк. Степовая, 29.
 Гориссъ, Людв. Арсен. Петри Великаго, 20. Высш. желѣз.

курсы; гимн. Е. С. Пашковской; интс. Имп. Николая I.

Горичева, Анаст. Вас. Одынев., 17. Тлфн. 36-97. Дмвл. 184, 300.

Горичевъ, Гавр. Ефим., жпт. Базарная, 40. 59-й пѣх. Любл. полкъ. Дмвл. 12, 344.

Горичъ, Влад. Марк. Пале-Рояль, 5. Бухг. и секр. город. земб.; секр. ссудо-сбер. кас. служ. въ гор. управл. Кон-ція Юс. Пале-Рояль, 3. Фин. отдѣл. гор. упр.

Горлешій, Пав. Никл., плк. Воронцовск. пер., 4. Политех. курсы инж. М. П. Линденеръ; воен. у-ще.

«Горлицкій и Мазуренко», т. д., — см. отд. 2-ой рубр. «Спортивн. предм.» и «Британъ».

Горлицкій, Еф. Леонт. Дерибасовская, 12. Казнач. о-ва правильной охоты.

Горловскій, Ис. Мих. Суворовская, 57. Мужск. конф. I. А. Коржовъ.

— Самс. Львов. Базарная, 118. Учид. С. I. Гольдштейнъ-Кингель; жен. уч. о-ва «Трудъ»; у-ще Р. Я. Гольдъ.

— Як. Мих. Авчинников. пер., 8. Тлфн. 66-77.

— Д. Я. Алексѣвская пл., 16. Тлфн. 64-35. Галам. табач. т-ля.

— Янк. Арон. Воронцовская, 20. Дмвл. 256.

Горманъ, Л. Я. Алексѣв. пл., 64. Тлфн. 64-35. Табач. торг.

Гормахъ, Хана Вол. Мѣшанская, 16.

Горнеманъ, Ген. Кондратенко, 20. Технич. о-во.

— Эл. Ген. Полтавск. побѣды, 31. Рус.-Аз. банкъ.

Горникъ, В. М. Новосельскаго, 102. Тлфн. 20-66. Химико-бактеріол. кабин.; чл. репиз. ком. о-ва «Гмилусъ-Хеседъ»; чл. «Эзарсъ-Хойлимъ».

— М. О. Суворовская, 69. Тлфн. 23-86. Колоніальн. товары. Дмвл. 240, 287.

— Нус. Гершк. Троицкая, 39.

Горницкій, Элзт. Каз. Карангозова, 52.

— Евар-Каз. Юс. отсс. плк. Карангозова, 32.

Горниченко, Ив. Фил. Ул. 19. февралн. 63. Служ. движен. Одесса тов.

Горничаль - Горникъ, Ольга Герас. Большефонтанская дор., за тюрьмой. У-ще глухонѣм.

Горностаѣвская, Хая. Гаванная, 2. Тлфн. 43-04. Корсетная мастерская.

«Горисби, Р.» (Англія), — см. отд. 2-ой рубр. «Землед. оруд.».

«Горисби - Акройтъ», — см. отд. 2-ой рубр. «Моторы и двигат.».

«Горисби - Стокпортъ», — см. отд. 2-ой рубр. «Моторы и двигат.».

Горнштейнъ и **Кесельманъ**, Еврейская, 19. Торг. д.

Горнштейнъ, Абр. Ис. Дерибаская, 4. Дмвл. 224.

— Б. Провіантская, 2. Хлѣбо-лекарня.

Горнштейнъ, Григ. Як. Успенская, 24. Тлфн. 11-39. Аг. ком. к-ра.

«Горнштейнъ, Г. Н.», Шкловъ, — см. отд. 2-ой рубр. «Бумага».

— Герш. Мов. Жуковская, 36. О-во взаимоп. ювел. час. и голв.

Горнштейнъ, Ис., куп. 2-й г. Троицкая, 25. Тлфн. 36-02. С. л. швейн. маш. велосип.

— Ида Сем. Лермонтовскій пер., 5. Евр. изм. у-ще при евр. сир. домѣ.

— карлъ-Людв. Карл. Ризовская, 5. Телегн. конт.

— Луиза Фед. Успенскій пер., 6.

— М. Кондратенко, 22. Пере-летная мастерск.

— Магд. Южная, 3. Тлфн. 40-53. Колбасн. фабр. Дмвл. 332.

— Мойс. Бор. Провіантская, 2. 2-ое одес. о-во на. кред.

— Мойше Юл. Б.-Арнаутская, 18.

— С. Гимназическая, 28. Книж-ная торг.

— Сруль. Екатерининская, 70. Кожевен. торг.

— Уш. Зейд-Лейб. Лермон-товскій пер., 5.

— Шул. Успенская, 53. Га-лантерейная торг.

Горнъ, Л. Д. Жуковского, 13. Практ. вр.

— Пав. Вас. Сахалинчикъ, с. л. Дмвл. 254.

«Ногн, Тн., D-g», Лейпцигъ, — см. отд. 2-ой рубр. «Измѣ-рительн. приборы».

Горобецъ, Улита Сем. Михай-ловская, 51. Дмвл. 161.

— Фед. Фед. Среднефонт., 1. Кочтов. сир. топл.

Горобченко, Вас. Ив. Болгар-ская, 63. Зав. учил. № 30-72.

— А. Я. Успенская, 101. Тлфн. 65-82.

Горовицъ, М. Мясоѣдовская, 20. Пегле-метал. маст.

— Пивк. Мойше Герш. Б.-Ар-наутская, 49.

— Сухеръ. Риншельевская, 43. Зубн. вр.

— Г. Болгарская, 5. Бак.-таб. торг.

Городецкая, Е. П. Полтав-ской поб., 71. Гимн. Л. Г. Кавфманъ. упрощ. Зокъ.



Городецкая, Алдра Никл. Коб-левская, 35. Пересыл. у-ще № 14-75.

— Садовая, 16.

— Б. Прохоровская, 30. Мо-лочная.

— Екат. Ив. Малороссійская, 63. Дмвл. 146.

Городецкій, Б., куп. 2-ой г. Суворовская ул., 60. Тлфн. 23-53. Торг. сушен. фрукт.; 8-ое раскла. прис.

— Вас. Савонт., ис. Ново-сельскаго, 48. Почт. конт.

Ген. Суворовская, 69. Тлфн. 46-84. Меблиров. комнаты.

— Ис. Львов. Карантинная, 3. Поср. к-ра Ю. С. Фридегта-ля.

— Кива Файв. Преображенск., 65.

— Лейба Герш. Колодезныя пер., 10.

— Н. Кузнечная, 33. Дамск. портн.

Городецкій, Наумъ Феод. Ма-гилевская 40. Тлфн. 3-94. Домѣр. «Бенцъ и Ко».

— Овс. Наум. Бугаевская, 58. Магазины.

— Сам. Абр. Божакинъ, 137. Дмвл. 27.

— Серг. Влад. Строганова, с. л. 285.

— Ш. Вознесенскій пер., 19. Глазнич. т-ля.

— Э. Екатерининская, 87. Тлф. 47-03. Виноторг.

«Городская посредн. контора», — см. отд. 2-ой рубр. «Пос-реднич. к-ры».

«Городская хлѣбопекарня», — см. отд. 2-ой рубр. «Пекар-ни».

Городько, Ефр. Ив. Виноград-ная, 1. Дмвл. 42, 160.

Гороновичъ, Ив. Влад., прч. Греческая, 11. 15-я артнл. бриг.

Горонянъ, Григ. Егор. Степо-вая, 29. Ген. о-во фреши ваксы.

Гороховская, А. М. Авчинни-ковскій пер., 12.

— Мар. Новосельскаго, 85. Ба-кал.-таб. торг.

Гороховскій, Авр. Скобелева, 29. Прачечная.

— Юсь. Овс. Екатерининская,

У. ЛАНДЕСМАНЪ. Большой выборъ мужскаго, дамскаго, дѣтск. и форменнаго платья. ПРИЕМЪ ЗАКАЗОВЪ. Улица Кондратенко, д. № 40. Тел. 5-76. ЦѢНЫ ОПТОВЫЯ. Въ магазинѣ лифтъ.

- Гороховский, М. Колонтаевская, 17. Прачечн. и крас.
- Гороховъ, Алдр. Георг., продак. Павтелеймоновская, 28. Окружн. интенд. управа.
- Влад. Ив., адирч. Вишнина, 58. 16-я стрѣлк. Имп. Александра Ш-го полкъ.
- Никл. Гавр. Божакина, 2. Дмвл. 28, 144.
- Степ. Еф. Кошелева, 13. Дмвл. 125.
- Горохолинский, Георг. Павл Мельничная, 4. Чл. об-ва вспом. нуж. учен. жен. гим. Е. А. Висковатовой.
- Горошкова, Зин. Алдр. Базарн. 13.
- Горошковский, Серг. Евдок., клр. Божакина, 14. Контр. пал.
- Горпиненко, Макс. Дм. Полтавской поб., 13. Бак.-гастрон. маг. Дмвл. 352, 353.
- Горпинченко, Ан. Ив. Больш. Вокзалъ, 53. Женск. 7-ми кл. у-ще М. Л. Ковраги.
- Горрисъ, Людв. Ар. Ул. Петра Великаго, 20. 2-я жен. гимназ.
- Горская, Анаст. Карл. Карантиная, 11. Польск. потреб. о-во «Сбереженіе». Дмвл. 103.
- Над. Мих. Садовая, 10.
- Горский, Алдръ Ив. Польская, — А. К. Одес. дух. семин.
- Пересиль. Церковная, 2.
- Казим. Станисл., сс. Карантина, 11. Вр. Ст. общ. сест.; польск. попр. о-во «Сбереженіе»; о-во «Отвѣсно»; римско-кат. прих. церк.; практ. вр.
- Конст. Феод., ка. Садовая, 10. Телегр. конт.
- Людв. В. Церковная, 2. Вр. для бѣдн.
- Пет. Стан., дмн. Карантиная, 11.
- «Гортманъ, В», бывш., акц. о-во, Рига. — см. отд. 2-ой рубр. «Масла раст. и смаз.»
- Гортовниисъ, Г. Б.-Арипутская, 61. Крас. и прачечн.
- Горувейнъ, Як. Серг. Успенская, 13. Госуд. банкъ.
- Горувичъ, М. Коблевская, 14. Рыбн. торг.
- Горуновъ, Серединская площ., 14. Дмвл. 256.
- Горфункъ, Л. Коблевская, 26. Обувн. торг.
- Горховеръ, Х. Ул. 19 февраля, 30. Буфетъ.
- Горховский, Герш. Мошк. Суворовская, 57. Солян. промыслы.
- А. А. Мавазлиевская, 40.
- «Horsch, A. & Co», — см. отд. 2-ой рубр. «Автомобили».
- Горчинская, Вал. Генр. Жуковского, с. д. Римско-кал. толич. прих. у-ще.
- Горшеневъ, Петръ Алдр. Блинскаго, 20. Дмвл. 40.
- Горшкова, Мар. Никл. Ольгиевская, 37. У-ще № 93; пересильск. у-ще № 11-12; народ. у-ще № 38 им. Блинскаго.
- Феодос. Семен. Городская, 76. Дмвл. 66.
- Горшковъ, Ив. Куз. Ольгиевск., 37. Гимн. С. А. Вершинской; гимн. Е. С. Пашковской; сиротск. приютъ Гладкова.
- Никл. Григ., ттс. Городская, 7. Госуд. банкъ. Дмвл. 66.
- Никол. Никон. Дальнишкая, 2. Одес. № 2 складъ.
- Горштейнъ, Герш. Меер. Екатерининская, 36. Золот. и серебр. издѣл.; о-во взаим. пом. ювелир., часовщ.
- Герш. Моис. Жуковского, 36. Тлфи. 65-65.
- Герш. Людв. Жуковского, 36. Завѣд. отд. т. д. М. 1. Шварцштейнъ.
- Р. Л. Преображенская, 64. Тлфи. 14-01.
- Горѣва, Ан. Влад. Кузнечная, 35. Нач. гимн. А. В. Горѣвой.
- Горѣвъ, Ив. Сем., ттс. Кузнечная, 35. Контр. пал.
- Горѣловъ, Анкс. Ал-ѣв. Жуковского, 10.
- М. Нѣжинская, 3. Бакал. и таб. торг.
- «Горѣлка Ауэръ», о-во, — см. отд. 2-ой рубр. «Глазо-керосино-кал. освѣщ.», «Технич. к-ры» и «Электрич. лампы».
- Горѣловъ, Ив. Як. Б.-Арипутская, 123.
- Горѣховъ, С. Дальнишкая, 2. Парикмах.
- Горюнь, Н. Ф. Каретный пер., 21. Преп. гор. 6 кл. учил. Лигина.
- Горючина, Мар. Григ., ж. вр. Новосельскаго, 17.
- Горянова, Евфр. Ив. Полицейская, 8.
- Горященко, Вас. Фед. Отрадная, 6.
- Мар. Сем. Церковная, 11. Дмвл. 322.
- Пет. Фом. Успенскій пер., 3. Т-во наса. В. Т. Пташников.
- Госисъ, Нус. Нех. Ул. 19-го февраля, 48.
- Госневский, Фед. Ос., кап. 1-го р. Базарная, 2.
- Господинова, Наг. Макс. Мастерская, 47. Дмвл. 153.
- Господиновъ, Вас. Мастерская, 47. Бакал. табачн. торг. Дмвл. 153.
- Крест. Господ., ис. Полтавской поб., 99. Духовн. семин.
- Петръ Карп., ка. Коблевская, 11. Окружн. интенд. упр.
- Господиновъ, С. Николаевск. дор., 237. Бакал. торг.
- Гостолинский, П. Рождественская, 31. Хлѣбн. торг.
- Готвальдъ, Алдръ Петр. Колонтаевская, 25. Скл. черт. матер. Я. Ф. Гетмана.
- Готгельфъ, Самуил. Моис. Средняя, 11. Галант. торг. Низгольца.
- Готе, А. М. Елисаветинская, 21. Тлфи. 66-84.
- Готкинъ, А. Дальнишкая, 8. Часов. маст.
- Готлевоъ, Аор. Уш.-Зейд. Ст. Рѣзничная, 13.
- Герш. Ушер. Московская, 45. Мельн. «Э. Вейнштейнъ и с-ья».
- Готановъ, Алдр. Меер. Полтавской поб., 75.
- Алдръ Ис. Полтавской побѣды, 44.
- Бор. Фок. Гаванная, 9. Фотография. Дмвл. 186.
- Дм. Яковл. Екатерининская, 85. Бухг. акц. о-ва «Р. Книдлеръ».
- Ис. Моис., куп. 2-ой гилд. Базарная, 85. Тлфи. 34-12 48-89. Кинематотр. к-ра.
- Мол. Якуб. Екатерининская, 85.
- Мих. Среднефонтанская, 21. Москательная,
- Х. Мясоѣдовская, 31. Торг. зеленью.
- Як. Ис. Полтавской поб., 44.
- Готмахеръ, Л. И. Базарная, 54. Акуш.
- Готцианъ, Вильг. Готл. Новосельскаго, 60. Дмвл. 184.
- Готшалксонъ, Макс. Густ. Нѣжинская, 66. Торг. домъ И. А. Шретеръ.
- «Готфбергъ», — см. отд. 2-ой рубр. «Музык. инструмен.»
- Гофинъ, Мошко Дувид. Дмвл. 283.
- Гофиръ, А. Базарная, 104. Обувн. торг.
- Л. Мѣшанская, 17. Сапожн. маст.
- «Гофманскія крахмальн. фабрики», акц. о-во, Зальцбургленъ, — см. отд. 2-ой рубр. «Крахмальъ».
- «Гофманъ», Берлинъ, — см. отд. 2-ой рубр. «Пианино».
- Гофманъ, Алдръ В., куп. 2-й. Городская, 48. Пар. палат. мельн. Дмвл. 68.
- Альф. Ив. Каранголова, 3. Тлфи. 35-24. Предс. одес. сельско-хоз. о-ва вз. кред. Дмвл. 68, 70, 297.
- Анаст. Як. Петра Великаго, 28.
- Алдр. Павл. Котлѣвская, 32. Дмвл. 125.
- Арт. Роберт. Буглевская, 1. Пив. зав. «Ф. Енинъ и Ко».
- Влад. Никл. Успенская, 17. Тлфи. 17-04. Деп. одес. ма

стиаго домб; казн. о-ва
вспомощ. нужд. учен. гимн.
А. В. Каминской; о-во вспо-
мощ. нужд. учен. гимн. с.
р. д. им. М. И. Сивильна.
Дмвл. 20, 309.

Гофманъ, В. Гр. Нѣжинск., 43.
Т-во «Альфа Нобель».

— Вир-Кар. Иоанн. Черномор-
ская, 5.

— Евг. Модест. Успенская, 17.
Дмвл. 344.

— Евг. Люд. Розумовская, 31.

— Елиз. Мойс. Петра Великаго,
18.

— Е. М. Херсонская, 46. Преп.
одез. консерват.

— Жорж. Льв. Спиридонов-
ская, 9. Дмвл. 24.

— Ив. Вас., ис. Минерная, 34.
Херс. сан. поп-во.

— Карлъ Сингизм., куп. 2-ой г.
Нѣжинская, 71.

— Л. Тираспольская, 20. Порт.
мастерская.

— Лея Мойс. Вишняя, 62.

— М. Вишняя, 94. Шорная
мастерск.

— Магд. Южная, 31.

— Мали. Ив., вл. ис. Дегтяр-
ная, 27.

— Мих. Марк., вч. Нѣжинская,
24. Технич. о-во; упр. почт.
тел. округа.

— Никл. Ив. Маневная, 16. Ре-
нис. сеуд.-сбер. кассы при
одез. почт. конт.

— Ол. Ст. Слободская, с. д.
Дмвл. 33, 68, 262, 296.

— Прасков. Городская, 48. Пе-
карня.

— П. А. Полтавской побѣд.,
36. Тлфи. 53-29.

— Соф. Ив. Торгов., 42. Дмвл.
299, 327.

— Скар. Левб. Нѣжинская, 16.
Тлфи. 19-53.

— П. Новосельскаго, 62. Га-
лантер. торг.

— Эри. Мих. Малый пер., 7.
Тлфи. 55. Дмвл. 31, 312.

— Я. М., д-ръ мед. Малый
пер., 7. Тлфи. 55. Евр.
болни.; практи. вр.

Гофманъ-Ла-Рошъ, Ф., Ба-
валь, — см. отд. 2-ой рубр.
«Ант. тов.», «Химич. тов.».

Гофмейстеръ, Альб. Колонта-
евская, 26.

Гофнеръ, Мойс. Наум. Спири-
доновская, 21. Гимн. И. Р.
Гранпорта.

Гоффманъ & Говскъ, Бер-
линъ, — см. отд. 2-ой рубр.
«Электричество лампы».

Гофхельтъ, Мих. Сам., ген.-м.
Пантелеймоновская, 15.

Гофштандъ, Эль Ханм. Княгини,
пер., 8.

Гофштейнъ, Сол. Мар. Ринель-
тская, 11. Тлфи. 68-20.
Т-во сахара-рафин. зав.

— Ханмъ Мордк. Софиевская,
13.

Гофъ, Евг. Степ. Ольгиевская,
24. Сверхштатный ордин.
Имп. Новорос. у-та; гос-
пит. хирург. кл. Нов. у-та;
практи. вр.

Гохбанъ, I. Институтская, 15.
Бак. и таб. торг.

Гохбергъ, Бейр. Левб. Ремес-
ленная, 39.

— Базарная, 67.

— Н. У. Ремесленная, 39. Т. д.
«Г. и М. Раухвергеръ».

— Наумъ Леонт. Греческая,
17.

— Р. С. Б.-Арнауток., 40. Евр.
проф. у-ща Б. М. Гольд-
штейнъ и М. Б. Шлиглеръ.

— Шоель-Тойв. Дув. Пушкин-
ская, 14. Набор. газ. «Ви-
зеръ-Лебенъ».

Гохбергъ-Львова, Х. И. Жу-
ковского, 2. Зуби. пр. Евр.
суб. шк. уч. М. И. Глазери-
Дзюбинъ.

Гохенбергъ - Гинцбургъ, Успен-
ская, 109. Акуш.; массаж.
оснопр.

Гохлернеръ, В. М. Б.-Арнау-
тская, 90. Торг. круп.

Гохманъ, Д. А. Преображенск.,
2. Каз. евр. дѣв. у-ще.

— И. Косвенная, 49. Пекарня.

— Мойс. Іегуд. Казарменный
пер. 7. Ком. у-ще д-ра Х. I.
Гохмана.

— Ханмъ Іегуд., д-ръ прикл.
мат. Преображенская, 1.
Тлфи. 25-13. Учр. у-ща Х.
I Гохмана.

— Я. Прохоровская, 29. Таб.
торг.

Гохинлеръ, Цец. Херсонская,
5.

Гоцуликъ, Феод. Мих. Ст.
«Дачная».

— Юлян. Андр. Раскидайлов.,
6-43. Служ. ком. суп.

Гоцфридъ, Г. Садиковская, 37.
Портн. маст.

Гоше, Варв. Алдр. Кузнечная,
32.

Гошковицъ, М. М. Базарная, 89.
Контор.

Гошовскій, Митр. Вишняя, 88.
Од. матр. маст.

Гонтовтъ, Ваил. Альб. Улица
Кондвентенко, № 12. Частн.
домб.; приходск. благ. о-во
при римско-католич. церкви.

— Ел. Конст., дич. Херсон-
ская, 64. Цвѣточ. маг.

— Никл. Людв. Херсонская,
64. Тлфи. 3-98. Погребаль-
ная к-ра.

— Станисл. Генр. Вишняя,
68. Гор. дѣв. у-ще.

Фонъ Гошалъ-Ксопъ, Предсѣд.
спор. круж. «Вега».

Грабенко, Ант. Ил., ин. Трои-
цкая, 3. Крест. поз. б-къ.
— Вл. Иоан. Карагозова, 26.
Дмвл. 102.

— Мар. Кир. Прохоровская,
59.



Грабенко, о. Ник. Церк. домъ
попечит. при Кресто-Воз-
движ. церкви на пересѣки.

Грабенкова, Праск. Мастер-
ская, 27. Бакал. и табачн.
торг.

Грабенко-Глембодская, Юлія
Іоан. Кузнечная, 15. Скл.
угля и дровъ. Дмвл. 130.

Грабенко - Матковская, Мар.
Кир. Прохоровская, 59.
У-ще № 95.

Грабовецкая, М. Б.-Арнаутск.,
№ 111. Тлфи. 37-62. Пис-
чебумажн. торг.

Грабовецкій, Лейба Меер. Б.-
Арнаутская, 111.

— Пав. Влад. Сабанѣев. мостъ,
5. Технич. к-ра М. В. Френ-
келя.

— Х. Екатерининская, 73. Пе-
реплетная мастерск.

Грабовская, Евдок. Макс. Воз-
несенск. пер., 2.

Грабовскій, Алдръ Мих., инж.-
электр.; кс. Черноморская,
13. Тлфи. кв. 40; кабин. 85.
Имп. город. телеф. стѣн.
Грабовскій, Алдръ Ферд. Воз-
несенскій пер., 2.

— Ант. Фрэнц. Судебный пер.
«Грабовскій, Ст. и Ко», — см.
отд. 2-ой рубр. «Деревян.
изд.».

Грабовъ, И. Преображенская,
41. Галант. торг.

Грабойсъ, Дув. Икел. Софиев-
ская, 14.

— З. М. Пантелеймоновская,
101.

— Янк. Бор. Гимназическая,
17.

Грабянъ, Мар. Семен. Троиц-
кая, 7.

Грагаринскъ, Л. Базарная, 60.
Обуви. торг.

Грагеровъ, Фейга-Блюма Ар.
Новая, 6. Тлфи. 16-05. Дмвл.
179, 289.

— Абр. Анис., пот. поч. гр.;
куп. 2-ой г. Новая, 6. Тлфи.
16-05; 8-66. Прие. диспан.;
кораб. макл. бирж. комит.;
сов. духовн. правл. сина-
гогъ и молитв. домовъ;
учен. молитв. д. при 2-мъ
нач. еврейск. у-щѣ; комитет.
по разд. пособ. топл. и
маши бѣды евр.

У. ЛАНДЕСМАНЪ. Большой выборъ мужского, дамского, дѣтск. и форменнаго платья. ПРИЕМЪ ЗАКАЗОВЪ. Улица Кондратенко, д. № 40. Тел. 5-76. ЦѢНЫ ОПТОВЫЯ. Въ магазинѣ лифтъ.

- «Грагеровъ и Левинъ и Ко», т. д.,—см. отд. 2-ой «Агент. ком. к-ры», «Сукна».
- Градецкій, Ив. Полтав. поб., 45. Таб. и писчеб. торг. Дмвл. 204.
- Градовская, Ан. Ив. Южная, 22. Дмвл. 332.
- Градовскій, И. Н. Нѣжинская, 1. Тлфн. 49-16. Дмвл. 185.
- Градская, Мар. Никл. Княжеская, 31. Учред. гимн. В. Н. Масловой и М. Н. Градской; о-во вспомошествован. нуждающ. ученицамъ при гимн. В. Н. Масловой и М. Н. Градской.
- Градскій, Вас. Серг., гс. Княжеская, 31. Тлфн. 24-07. Глав. скл. тамож.
- Хаймъ Лейб. Мѣщанская, 31. Дмвл. 169.
- Граевскій, Абр. Мордж. Базарная, 84.
- Гиршъ-Евн. Преображенская, 17. Пекарня.
- Р. Преображенская, 17. Пекарня.
- И. Базарная, 84. Скл. дрож. В. И. Богдана.
- Ицко-Ис. Морух.-Марж. Базарная, 45.
- «Гразеръ и Брейеръ», Платень,—см. отд. 2-ой «Вышивки и кружева».
- Грайзгуръ, Говш. Абр. Троицкая, 43.
- Э. Картамышевская, 10. Скл. мѣшк.
- Грайценштейнъ, Лейз. Пантелеймоновская, 25. Кожев. торг.
- Дов. Лейз. Пантелеймоновская, 25. Тлфн. 17-52. Муз. маг. Полясинъ и С-вья.
- Грайзеръ, Морд. Изр. лант. Греческая, 46.
- Грамаковская, Пел. Вас. Базарная, 56. Дмвл. 12, 320.
- «Граммъ»,—см. отд. 2-ой рубр. «Автомобили».
- Гранатъ, Б. Базарная, 3. Портн. маст.
- «Гранатъ бр. А. и И.», т-во, Москва,—см. отд. 2-ой рубр. «Книжное дѣло».
- «Гранбергъ Акц. О-во»,—см. отд. 2-ой рубр. «Гравюры». «Открытыя письма», «Бумага», «Писчебумажн. товары».
- «Гандъ-Отель»,—см. отд. 2-ой рубр. «Рестораны».
- «Грандъ-Отель Ориенталь»,—см. отд. 2-ой рубр. «Гостиницы».
- «Грандъ Шартрезъ»,—см. отд. Водочн. изд.
- Граникъ, В. Д. Пантелеймоновская, 38. Портняж. мастерск.
- Д. Екатерининская, 53. Галант. торг.
- Грачикъ, Д. Г. Херсонская, 8. Аг. ком. к-ры т. д. «Пуритъ и Рубинштейнъ».
- Зусъ. Кондратенко, 31. Бак. табачн. торг.
- Ис. Торговая, 38.
- Л. Александровская пл., 3-4. Желѣзная торг.
- М. Б.-Арнаутская, 117. Магаз. готов. платья.
- М. Г. Жуковского, 23. Тлф. 41-35.
- Мойс. Успенская, 125.
- Р. Л. Покровский пер., 8. Тлфн. 35-46.
- С. Кузнечная, 44. Водопр. маст.
- С. Пионовская, 10. Бакал. и табачн. торг.
- Сим. Жуковского, 23. Скобяная торг.
- Фрима. Колодезный пер., 17. Посуд. скобл., торг.
- Х. Тираспольская, 6. Портняж. мастерск.
- Хана-Доба. Суворовск., 72.
- Ш. Екатерининская, 48. Табачн. торг.
- Граниковъ, Вален. Вас. Нѣжин. 41. Служ. госуд. баня.
- Гранитъ, Хаймъ-Шмул. Зелым. Тираспольская, 6.
- Гранковский, Георг. Моис. Полтавской поб., 28. Гор. стан. Ю.-З. ж. п.
- Грановская, А. С. Пушкинская, 77. Акуш. и оспопрн.
- Ципа Наум. Екатерининск., 73. У-ше Е. и Е. Швамъ.
- Грановскій, Авр.-Кива Янк. Б.-Арнаутская, 33.
- Бер. Екатерининская, 83. Кожевен. т-ля.
- Едидья Успенск., 33. Ювелирная мастет.
- Волько Фин. Водопр., 10.
- З. Дальницкая, 1. Кормов. прод. приказч. Г. А. Левинсонъ.
- Грановскій, Зел. Балковск., 6. Торг. кормов. продукт.
- И. Нѣжинская, 18. Газетн. къськ.
- Лейба. Прохоровская, 6. Слесари. маст.
- Мордко Нух. Мясоѣдовск., 28.
- Мошко. Базарная, 20. Золотая изд.
- Мошко Шлем, куп. 2-ой г. Маршалевская, 7. Тлфн. 16-42.
- Нух. Мошк. Екатерининская, 83.
- Р. Провиантская, 17. Приказч.
- Хаймъ Иосиф. Ст.-Портофранковск., 103. Стар. синаг. по Балковской ул. Дмвл. 277.
- Шл. Кондратенко, 21. Портной.
- Грановъ, Влад. Конст. Екатерининск., 12. Тлф. 69. Прис.
- пов.; секр. о-ва распростр. просвѣщ. между евр. въ Россіи; н. д. предс. о-ва «Трудъ»; о-во распр. прав. свѣд. о евреяхъ и евреиствѣ. Дмвл. 14, 96.
- Грансеръ, Поль Леон. Екатерининская, 14.
- Грантъ, Сусан. Лоренц. Карангозова, 30. Дмвл. 200.
- Грасинъ, Г. Успенская, 38. Сапожн. маст.
- Грассинъ, Вик. Алдр., кс. Ст.-Институтская, 9. Вр. ветер. инспекц.; лечебн. о-ва покров. животн.
- Грауманъ, Адел. Рейнг. Лютеранскій пер., 2. Гимн. Н. А. Бутовичъ; гимн. А. В. Горѣвой.
- Грауппе, Бруно Карлов., инж. Тираспольская, 11. Технич. о-во.
- Граупе, Карлъ Ос. Тираспольская, 11. Дмвл. 292.
- Граутъ, Дж. Х. Казарменскій пер., 1. Тлфн. 5-59. Консул. Соед. Штат. С.-Америк.; брит.-америк. клубъ.
- Графъ, Г. Суворовская, 115. Прачечная.
- Зигфр. Георг. Скобелевск., 54. Собр. ремесл. и пром. мышлен.; дир. 2-ой люттер. кассы.
- «Graf g-g & Co, Neubabelsberg (Bygolin)»,—см. отд. 2-ой рубр. «Косметика и парфюмерия».
- Грауцъ, О. Вагнеровскій пер., 4. Акц. о-во либав. мѣлоб. бывш. Килера.
- Грачева, Вѣра Лук. Нарышкинск., 12. Дмвл. 296.
- Мар. Дав. Колонтаевская, 61. Дмвл. 115.
- Грачевъ, Алдр. Петр. Давыдовская, 12. Дмвл. 143.
- В. Е. Чл. правл. профес. о-ва рабоч. кож. пром.
- Мих. Эом. Колонтаевская, 61. Дмвл. 115.
- Грачикъ, Манежн., 46. Съестная.
- А. Г. Скобелевская, 6. Тлф. 45-61.
- Грачь, Мееръ, Хайм. Прохоровская, 26. Компан. Зингеръ.
- Хаймъ-Лейз. Лейб. Прохоровская, 8.
- Як. Манежная, 14. Муш. торг.
- Як. Изр. Привозная, 20. Молдавск. ссудо-сбер. т-во.
- Гребениковъ, Вик. Тим. Мѣщанская, 5.
- Никл. Григ. Пересыль. Деманная, с. л. Предс. повет. при крестообраз. церкв. въ Пересыли.
- Пав. Викт. Мѣщанская, 3. Дитят. т-во писч. фабр.

Гребенниковъ, Вален. Евг. Коблевск., 31. Преп. жем. Е. А. Висковатовой.

Гребеншотцъ, Евг. Род., поч. гр. Черноморск., 13. Дмвл. 831.

Гребеншиковъ, А. Н. Чл. спор. круж. «Индос».

Гребень, Григ. Иос. Артиллерийскій пер., 3. Писчебум. фабр. т. д. И. И. Левенберга и М. А. Гольденберга.

— И. Новосельская, 99. Тлфн. 40-19.

— М. Карантинная гавань, казен. зд. желѣзн. дор. Съестная лавка.

Гребень, Успенская, 51. Тлфн. 17-17. Прокать автомоб.

Гребенокова, Евд. Як. Томила, 37. Дмвл. 296.

Гребенюкъ, Вас. Григ. Кондратенко, 4.

Греберъ, Генр. Виноградная, 5. Мисн. лавка. Дмвл. 42. 65.

— I. Срѣтенскій пер., 16. Аптекарск. магаз.

— Як. Срѣтенскій пер., 16. Апт. магаз.

Гребинская, Вѣра Маврик. Чубаевка г. д. Завѣд. у-щемъ № 81.

Гребнева, Мар. Ив. Колонтаевская, 51. Гимназ. Е. А. Висковатовой.

Гребневъ, Арс. Феод. Высокій пер., 20. Т-во тверской м-ры.

— Ив. Андр. Военный сп., 14. У-ще № 8, 37, 97.

Гриве, Мар. Григ., поч. гр. Торговая 43. Тлф. 66-49. Дмвл. 298.

Гривень, Георг. Адольф., инженеръ. Княжеская, 23. Политехи. куре. инж. Г. И. Угъшева.

Гривцовъ, Андр. Вагнеровск. пер., 4. Надир. Александр. участка.

«Грегуаръ», — см. отд. 2-ой рубр. «Парикмах.».

Грегуаръ, Дамск. парикм. Преоблажен. 21. Тлфн. 31-48.

Гредереръ, Ив. Карл. Морская, 3. Директ. акц. общ. анбанск. масл.

Гредигъ, Евг. Ерем. Нѣжинская, 47. Еванг. больн.; практ. вр.

Грейбергъ, Абр. Хайм. Божькина, 37. Мельн. «Э. Вейнштейнъ и с-ья».

— М. Серединская пл., 3. Мебл. пров. комн.

Грейфъ, Э. Э., конторщ. Новосельскаго, 95.

Гренидись, Христ. Георг. Греческая, 31.

Греть, Полтавской побѣды, 19.

Греть, Ел. Сем. Нѣжинская, 69. Об-во защ. женщ.; о-во «Домъ Польскій»; вице-пр. польск. музык.-драм. о-ва «Лираз».

— Сигизм. Игн. Нѣжинская, 69. Тлф. 21-09. Чл. кассы взаим. служ. аптеки В. Л. Пискорскаго; Предст. польскаго драм. о-ва «Лираз»; город. попеч. дѣтск. приют.; о-во пособія бѣдн. больн. на Одесск. лим.; прис. пов. — Ян. Ос., сс. Нѣжинская, 69.

Грекова, Ел. Мих. Петропавловскій переулочк., 8. О-во вспомош. нуждающ. учен. при гимн. В. Н. Масловой и М. Н. Градской. Дмвл. 3, 112, 202.

Грековъ, А. Алексѣевская пл., 12. Бак. торг.

— Георг. Мих., шт.-кап. Барятинскій пер., 6. Одес. морской бат.; авиан. шк. одес. аэро-клуба.

— Дм. Лаз. Херсонская, 42.

— Ив. Мати., эсаулъ. Ср.-Фонтанъ, 3 ст., д. Нудельмана. 8-ой Донской казач. полкъ.

— Левъ Петр., ка. Жужовскаго, 11. Госуд. банкъ.

— Мих. Алар. Александровская пл., 3-4.

— Аларъ, приказч. торг. дома «Францъ Махъ». Слободка-Романовка.

Грекуловъ, Фед. Никл. Театральный пер., 10.

Гренаръ, Ферн. Театральный пер., 4. Тлфн. 45-17. Франц. конс.; почетн. предсѣл. франц. благот. о-ва.

Гренбаумъ, Фад. Влад. Лютеринскій пер., 3.

Фонъ-Гренбергъ, Влад. Иос. Ст. «Одесса Главная», зд. № 35. Начал. деп. «Одесса Главная».

Грениосъ, Х. Московская, 28. Парикмахерская.

Грещая, Стеф. Алар-на. Троицкая, 34. Тлфн. 25-08. Муз. курсы; одес. отд. Варшав. о-ва равнопр. польск. женщ.: секр.

Грещкій, Апол. Альб. Троицкая, 34. Тлфн. 25-08. Муз. курсы А. А. и С. А. Грещкихъ; о-во взаимн. вспомош. тружен. музык. дѣла.

— Ив. Ерем. Сахалинчикъ, 7. Дмвл. 254, 362.

Грещанный, Ив. Тимоф. Сахалинчикъ, 2. Дмвл. 254.

Грещановская, М. П. Косвенная, 21. Тлфн. 22-13. Бакал. торг. Дмвл. 121, 275.

— Мар. Картамышевская, 19. Бак.-таб. торг.

Грещановскій, Мих. Заидѣловскій пер., 16. Бак. торг.

БОРЖОМЪ

Превосходная
ЛѢЧЕБНАЯ И
СТОЛОВАЯ ВОДА.

Грещановскій, П. Т. Степовая, 62. Тлфн. 27-78. Трак. Дмвл. 382.

Грещаный, Фед. Андр., штурм. 2-го р. Софлевскій пер., 6.

Грещина, Евгений Як. Коблевская, 3. Сберег. касса при гл. почт. Дмвл. 305, 337.

Грещинъ, Левъ Лук. Софлевскій пер., 2.

— Мих. Ив. Пушкинская, 14. Парикмахеръ.

Грещинкинъ, Аларъ Никол., конторщ. Э. Циндель. Троицкая, 56.

Грещуина, Мар. Никл. Преображенская, 38. Финанс. отд. гор. упр.

Грещискиъ-Стрелецкая, Ант. Фед. Красный пер., 3.

Грещиловская, Ав. Мих., дин. Коблевская, 43.

— Е. У. Коблевская, 43. Гимн. А. В. Горѣевой.

Грещиловскій, Никл. Вацл., кс. д-ръ мед. Мараалевская, 22. Тлфн. 32-85. Ст. вр. морск. батал.; шт. одесск. воен. окр.; о-во благоустр. дачн. мѣсти въ сел. Гниляково; прак. вр.

— Том. Театральный пер., 12. Обува. торг.

Грещивъ, Г. Конст. Вик., кс. при кан. прок. Коблевск., 43.

«Грещанова, Я. с-ей», т-во, въ Москвѣ, — см. отд. 2-ой рубр. «Полотно».

Грещельскій, Петр. Ришельевская, 21. Тлф. 26-51. Фруктов. торг.

— Ш. Я. Ришельевская, 19.

Грещенюкъ, Ф. Градоначальническая, 21. Сапожн. маст.

Грещеръ, Гершъ Иц. Виѣшня, 3. сар. богадѣльня.

— Поль Леонт. Успенская, 7.

Грещовскій, Аларъ Петр. Зорина, с. д. Дмвл. 98.

Грещовъ, Григ. Ксеноф., тте. Южная, 5. Телеграф. к-ра.

Грещъ, Францъ Вильгельмов., Скобелевская, 9. Тлф. 55-61.

Гриво, Роб. Ив., инж. Херсонская, 18. Мужск. гимназ. А. Ровникова, казен. реальное у-ще; гимн. О. С. Беленде-Балю; гимн. И. Р. Рап-

У. ЛАНДЕСМАНЪ. Большой выборъ мужскаго, дамскаго, дѣтск. и форменнаго платья. ПРИЕМЪ ЗАКАЗОВЪ. Улица Кондратенко, д. № 40. Тел. 5-76. ЦѢНЫ ОПТОВЫЯ. Въ магазинѣ лифтъ.

- попорта; реалн. у-ще св. Павла.
- Григо, Мар.** Юл. Котлѣвская, 16. Тлфи. 53-92. Дмвл. 125.
- Григорашевъ, Сем.** Дм. Божакина, 39. Дмвл. 26.
- Григорашенко, Аграф.** Юрьева ул., с. д. Дмвл. 333.
- Мих. Тимоф. Внѣшняя, 36. 2-е общ. реалн. у-ще о-ва взаим. вспом. приказ. гор. Одессы; вр. врачебно-санитарн. сл.; реалн. у-ще; пр. вр. Дмвл. 251.
- Соф. Алѣвна. Херсонск., 23. Запѣд. у-ща № 29.
- Григорашъ, Вас. Степ.** Щелакова, 52. Дмвл. 330.
- Елена Стридон. Херсонская, 5. Ст. гор. больн.
- Эмм. Петр. Херсонская, 5. Петропавловск. сан. попеч.
- Григоревичъ, Петр. Вас.,** пот. поч. гр. Итальянскій бул., 10
- Григоренко, М.** Градоначальническая, 31. Тлфи 32-57. Тракт.
- Маркъ Алексѣевская пл., 18. Пекарня.
- О. П. Новосельскаго, 62. Членъ взаим. акуш. о-ва.
- Пав. Вас., тс Новосельскаго, 73. Тлфи. 57-60. Одесск. двор. опека и канц. предв. двор. одес. уѣз.
- Пет. Вас., тс Гоголя, 23.
- Григоріевъ, Андръ.** Таможенная пл., 7. Съѣстная.
- Гр. Красный пер., 10. Парикмах.
- Григорова, Анна Беря.** Бѣлинскаго, 15. У-ще № 91.
- Григоровъ, чин. канц.** Градонач. Мастерская, 37.
- Григоровичъ, Андр. Мих.** Бѣлинскаго, 15. Торг. отд. гор. упр.
- Вас. Дерибасовская, 16. Часов. маст.
- М. Н. Нарышкинскій ск., 5. Акуш., массаж.
- Мар. Казим. Итальянск. б., 10.
- Мих. Олимп., кск. Пресбытерская, 24. Пыши. библ. Имп. Нов. у-та.
- Пет. Конст. Новосельскаго, 53. Т-во насел. В. Т. Пташкова.
- Григоровъ, Григ.** Алдр. Каретный пер., 6. Т-ва м-ры «Т. Капелова С-аей».
- Григорчукъ, Ив. Осип.** Одесск. Институтъ Импр. Николая I. Мнѣчная, 7.
- Григоръ, Феод.** Як. Греческая, 45. Тлфи. 39-20.
- Григорьева, А. А.** Дегтярная, 35. Гимн. К. Л. Микенко.
- А. Н. Коблевская, 13. Шк. кройки и шитья.
- Акул. Елисаветинск., 7. Бакал. и табач. торг.
- Григорьева, А. И.** Дегтярная, 20. У-щн. земск. управл.
- Е. А. Дегтярная, 35. Гимн. К. Л. Микенко.
- Екат. Петр. Софѣевская, 30.
- Мар. Вас. Яковлева, 17. Дмвл. 334.
- Мар. Ем. Бугаевская, 30. Дмвл. 39.
- Марфа Моис. Тодорова, 7. Дмвл. 294.
- Соф. Алексѣевна Ланжероновская, 15. Тлфи. 3-50. Центр. ком. о-ва пом. бѣдн.; гор. попеч. дѣтск. пріют.; род. попеч. дѣтск. пріют.; од. отд. попеч. Г. И. Марія Θεодоровны о глухонѣм. Дмвл. 84, 136.
- Григорьевъ, Андр. Алѣв.** Вознесенскій пер., 5.
- Аппол. Григ., ген.-лейт. въ отст. Ланжероновская, 17. женск. благотв. о-во; о-во борьбы съ туберк.; цент. комит. помощ. бѣдн. гор. Одессы. Тлф. 3-50. Центр. комит. о-ва помощи бѣдн. городов. попеч. дѣтск. пріютовъ; предсѣд. упр. Росс. о-ва «Кр. Креста»; правосл. мис. о-во; вице-презд. о-ва для вспомош. евр., приняв. правосл. вѣру; о-во для пособ. недостатком. учен. Маріинск. гимназ.; попеч. о целост. студ. Новорос. у-та.
- Фабрици. инспект. Витте, 27. Тлф. 11-12.
- Афан. Ив., тс Новосельск., 67. Госуд. банкъ; потреб. о-во служащихъ въ контобъ госуд. банка.
- Влад. Влад., кск. Косвенная, 48. 15-я артил. бриг.
- Георг. Вас., чд. правильной охоты. Баяковская, 38.
- Владим. Данил., тор. д. А.
- М. Странниковъ и Ко. Ср.-Фонтанская 3.
- Ив. Ив. Елисаветинская, 7.
- Юан. Юан., сниц. Слоб.-Ромашовка. Вознес. церк. Настоят. Новослобод.-Вознес. церкви; гимн. А. В. Горѣвой; муз. консерват. отд. Импер. Р. Муз. о-ва. Косма Павл., дмвл. 254.
- Мих. Павл., кс. Базарная, 2. Гор. училищн. сов.; дирекц. народн. у-щъ.
- Мих. Фед. Новосельскаго, 104. Тлфи. 24-74. Прис. пов.; тов. предсѣд. о-ва правильной охоты; благотвн. собр. Дмвл. 185.
- Пав. Григ. Б.-Арнаутская, 18. 2-е одес. о-во из. кред.
- Пав. Никл., шт.-ротм. Херсонская, 52. 4-й полев. жандармск. эскадр.
- С. Кузнечная, 28. Портняж. маст.
- Григорьевъ, Ф. А.** Театральн. пер., 14. Парикмах.
- Гридина, Евг. Степ.** Городская, 14. Дмвл. 68, 70.
- Юст. Филип. Слободская, 30. Дмвл. 82, 263.
- М. Слободская, 30. Бакал. торг.
- Харит. Емел. Церковная, 42. Дмвл. 323.
- Гридинъ, В.** Городская, 14. Шори. маст.
- Ем. Ал. Церковная, 42. Дмвл. 108.
- И. Пищоновская, 21. Бак. и табачн. торг.
- Як. Конст. Иѣжинская, 47. Тлфи. 41-46. Прис. пов.
- Грижбовскій, Як.** Никл. Барятинскій пер., 8.
- Гризовъ, Никл.** Троф. Княжеская, 7. Одес. учетн. б-ка.
- Гризоцкій, Морд.** Герш.-Лейб. Провиантскій пер., 3. Портняжн. маст.
- Мефл. Лейб. Пантелеймон. 115.
- Гримбергъ, Мот.** Гецел. Суворовская, 107.
- Гринбандъ, Юсь Шмул.** Базарная, 50.
- Ив. I. Базарная, 50. Тлф. 37-70. Аг.-коммис. к-ра.
- Гринбаумъ, Альфр.** Морш. Франц. будьян., 11. Коммер. у-ще Х. I. Гохмана; мужск. гимн. И. Раппопорта.
- Ант. Ис. Ольгѣевская, 24.
- Бов. Нухим. Ул. 19. Февраль, 18.
- В., уч. гимнастичн. женской гимназ. Ю. Соколовой. Лютеранскій пер. 3.
- Гдаа. Лейб. Дерибасовская, 9. Дамск. конфекс.; предс. проф. о-ва дамск. портн. евр. учил. III разр. д-ра Я. У. Ландесмана.
- М. П. Ольгѣевская, 24. Т. д. «М. Я. Розенштейнъ».
- М. Ш. Успенская, 53. Аг.-коммис. конт. А. Геймана.
- Мор. Мордк. Ольгѣевская, 24.
- Олеско. От. Лютеранскій пер., 3. Гимн. О. С. Бельенъ-де-Баллю.
- Тов. Ефр. Французскій б., дача Мроста.
- Гринбейнъ, Л. Б.** Базарная, 20. Тлф. 21-54.
- Гринбергъ, А.** Екатерининская, 22. Зубовр. кабин.
- А. Земская, 5. Тлфи. 36-48. Типографія.
- А. Б.-Арнаутская, 97. Тлф. 54-39. Галант. торг.
- А. И. Дерибасовская, Тлфи. 6-86. Типографія «Грудъ».
- Ан. Льв., книжн. скл. I. Распопова. Екатерининская, 18.

Гринбергъ, Дав. Еф. Троицк., 5.
 Довѣр. постр. к-ры т-ва
 Сшиваковъ и Шполискій.
 — Абр. Мордк. Провіантская,
 28.
 — Абр. Шлем. Ремесленная, 4.
 — Абр. Ремесленная, 26, апт.
 маг. Тлф. 60-47.
 — Авр.-Як. Герш. Полтавской
 побѣды, 75.
 — Аадръ Як. Б.-Арнаутская,
 62. Т-во «С. Камлетъ».
 — А. Госпитальная, 23, табач-
 ная торг.
 — Б. С. Болгарская, 41. Фо-
 тографія.
 — Бен. Московская, 1. Тлфн.
 18-46. Лѣся. торг.
 — Бенц. Лейб. Базарная, 81.
 Тлфн. 37-59.
 — Берко. Хуторская, 134. Тор-
 говля овсомъ.
 — В. Жуковского, 45. Табачн.
 торг.
 — Вѣра Абр. Троицкая, 7.
 — Вѣра Ив. Херсонская, 22.
 У-ще № 27. Пересыпское
 у-ще № 14-75.
 — Г. Е. Ул. 19 Февраля, 66.
 Скл. пос. Н. Х. Грингауза.
 — Грин. Сол. Провіантская, 15.
 Фабр. обоевъ А. К. Манги-
 нина.
 — Грин. Як. Б.-Арнаутская,
 62. Поср. к-ра Л. Г. Кари.
 Дав. Бор. Московская, 17.
 Мануфакт. торг.
 — Дв. Пантелеймоновская, 52.
 — Е. Мѣщанская, 27. Столо-
 вая.
 — Е. Е. Суворовская, 91.
 Акуш. оспир.
 — Е. Л. Екатеринбургская, 18.
 Страх. общ. «Жизнь».
 — Евс. Петр., ж. штурм. Но-
 восельскаго, 57.
 — Ента Матус. Суворовск., 9.
 Ив. Мих. Риншельевская, 24.
 Тлф. 65-70.
 — Изр. Абр., куп. Николаев-
 скій бульв., 12. Тлфн. 8-67.
 Дмвл. 212, ком. собо.
 — Изр. Мойс. Московская, 22.
 Т. д. «Л. С. Левинъ и А.
 Б. Шапиро».
 — Ис. Гамш., куп. 2-ой г.
 Покровский пер., 3. Тлфн.
 17-68. Инж.-техн.; о-во «Са-
 момошъ»; о-во взаимн.
 вспомоц. прик. евр.; дов-
 каз. о-ва.
 — Рихардъ Майеръ, Т. д. М.
 Вагъ и Гринбергъ.
 — Ис. Марк. Кузильник. дор.
 6. Металлург. гвозд. и про-
 волочи. зав. инж. А. О.
 Шполянскаго.
 — Ис. С. Базарная, 38.
 — Их. Я. Карантинная, 3. Тлф.
 16-22. Мѣлочн. торг.
 — Юна Ар. Успенская, 30.
 — Юсь Вольф. Суворовск., 51.
 — К. Вѣвшиня, 96. Столярн.
 маст.

Гринбергъ, Лейба Меер. Старо-
 конная пл., 6. Дмвл. 41, 275.
 — Кевла Эл. Екатеринбургская
 площ., 2.
 — Кива Абр. Книжный пер.,
 23. Обувн. торг. В. Лей-
 бовича.
 — Л. Земская, 5. Тлфн. 36-48.
 Типографія.
 — Л. Базарная, 60. Бак. таб.
 торг.
 — Лейб. Фин. Высокій пер.,
 Кожев. зав. т. д. И. И.
 Левенберга и М. А. Голь-
 денберга.
 — Леон. Рув. Б.-Арнаутская,
 59. Части. пов.
 — Леон. Як. Б.-Арнаутская,
 62. Поср. к-ра Л. Г. Кари.
 — М. Р. Польская, 11.
 — М. Троицкая, 34. Мебельн.
 столярн. маст.
 — М. Привозная, пл., 18. Кор-
 мов. прод.
 — М. Б.-Арнаутская, 97. Тлф.
 54-39. Галант. торг.
 — М. Преображенская, 71.
 Пронал. папир. бум.
 — М. Успенская, 56. Тлфн.
 17-49. Пронзв. физилък.
 — М. М. Троицкая, 13. Тлф.
 55-33.
 — М. Р. Александровская пл.,
 3-4. Тлф. 50-55.
 — М. Я. Базарная, 60. Маляр.
 маст.
 — Мани Грин. Риншельевская,
 24. Дмвл. 240.
 — Мавр. Арс. Риншельевская,
 56. Тлф. 59-27.
 — Мих. Грин., куп. 1-ой г.
 Жуковского, 19. Тлфн. 9-26
 маг.; 49-71 каб. Мебел.
 маг.; евр. сиротск. домъ;
 коммис. по разд. пособ.
 топл. и мащ. бѣди. евр.;
 «Эдрасъ-Анѣмъ». Дмвл. 91,
 138.
 М-ме Гринбергъ, чл. о-ва все-
 нужд. учаш. въ гимн. учр.
 А. Э. Гецельдъ. Риншельев-
 ская, с. д. № 19.
 — Мих. Яковл. Коблевская,
 386. Управл. аг.-ком. конт.
 Гуго Грунберта.
 — Мойс. Риншельевская, 20.
 Тлфн. 36-23. Писчебумажн.
 — Мойше Герш. Коблевская,
 386.
 — Мот. Хаим. Успенская, 56.
 Дмвл. 3.
 — Мойс., экспедит. таможни.
 Ланжероновская, 2.
 — Наз. Ис. Дерибасовская, 1.
 Зуби. пр.
 — Настя. Жуковского, 31.
 Скл. час. А. Д. Вайсъ.
 — Нух. Фром. Риншельевск.,
 35. Кефирн. завод.
 — О. З. Божакина, 1. Акуш.
 — П. Колодезый пер., 5.
 Модная мастерская.
 — Паул. Як. Приморская, 49.
 Дмвл. 224.



Гринбергъ, С. Новобазарная
 пл., 6. Мануфакт.
 — Пинк. Хаим. Валиховскій
 пер., 1.
 — Р. Александровская площ.,
 3-4. Водопров. и металлч.
 маст.
 — Раф. Несант. Нарышкинскій
 спускъ, 16.
 — Ривка Болгарская, 30. Бак.
 торг.
 — Роза. Б.-Арнаутск., 59.
 — Роз. Бор., учил. Р. Э. Тон-
 чукъ, Екатеринбургская, 61.
 — Рув. Абр. Пушкинская, 34.
 Дмвл.
 — С. З. Базарная, 104. Посуд-
 ная т-ля.
 — С. Базарная, 38. Паркетн.
 фабр. С. Г. Когана и М.
 Д. Луцкаго.
 — С. Дальницкая, 20. Бондар.
 маст.
 — Сав. Бор. Жуковского, 19.
 Тлф. 57-04. О-во взаимной
 помощи бывш. воспит. ком-
 мерч. у-ща.
 — Савелій Маврикіевичъ, Жу-
 ковскаго, 19, тлф. 57-04. За-
 вѣд. франц. Анонимнаго об-
 щества пробочной мануф.
 — Сам. Сол. Прохоровская,
 15. Фотограф.
 — Сем. Як. Б.-Арнаутск., 62.
 — Сям. Абр. Театральнй
 пер., 8. Дмвл. 292.
 — Ср. Зельм. Пантелеймонов-
 ская, 56.
 — Уш.-Зейл. Гамш. Кондра-
 тенко, 35.
 — Ф. Жуковского, 34. Бакал-
 табачн. торг.
 — Фед. Юл., куп. 2-ой г.
 Кондратенко, 35. Тлфн.
 35-44. О-во взаимном. тор-
 говцамъ и агентамъ евр.
 — Х. Болгарская, 58. Сапожн.
 маст.
 — Х. М. Красный пер., 26.
 Тлфн. 28-70.
 — Хаим. Юс. Софievск. пер.,
 7.
 — Хаив. Преображенская, 67.
 — Х. И., чл. ревиз. комиссиі
 евр. лит. научн. о-ва.
 7. Апт. С. Б. Перельмутера.
 У-ще Р. Э. Тончукъ.
 — Ш., куп. 2 г. Жуковского,
 34, тлф. 32-65. Шалли. тор.
 — Шаема Юлк. Базарная, 100.

У. ЛАНДЕСМАНЪ. Большой выборъ мужскаго, дамскаго, дѣтск. и форменнаго платья. ПРИЕМЪ ЗАКАЗОВЪ. Улица Кондратенко, д. № 40. Тел. 5-76. ЦѢНЫ ОПТОВЫЯ. Въ магазинѣ лифтъ.

- Грибергъ, Ш. Мясоѣдовск., 14. Бондарная маст.
— Шлюма Гершк. Коблевская, 43. Тафн. 50-44. Пмщи. прис. пов.
— Шлюма Финш. Базарная, 38.
— Эля Иос. Мясоѣдовская, 37.
— Эст. Средняя, 20. Бакал. торг.
— Юл. Ив. Херсонская, 22. У-ще № 96.
— Як. Городская, 48. Мануф. галант. торг.
— Як. Изр. Николаевскій бульварь, 13.
— Як. Иос. Старопортофранковская, 157. Скл. лимон. и апельс. Ш. Юмтева.
— Як.-Гершъ Лейб. Б.-Ариутская, 62.
— Янк. Иос. 19-го февраля, 40.
— Янк. Моис. Треугольн. пер., 7. Дмвл. 300.
— Янк. Ханм. Покроаскій пер., 12.
— Янк. Меер. Зав. мастерской торг. д. И. Барствъ Треугольный пер., 16.
*Грибергъ, М. и Я., бр., — см. отд. 2-ой рубр. «Синь-каз».
Грибергъ - Богуславская, Ол. Пантелеймоновская, 28. Зуболѣчебн. кабин.
Грибергъ-Вильдеръ, Айз. Ар. Пушкинская, 68.
Гриберъ, Бор. Абр.-Лейб. Базарная, 78.
Гринблатъ, Арон. Пав. Новосельскаго, 88. У-ще д-ра Я. Ландесмана; казен. евр. дѣвич. у-ще; у-ще С. И. Ландау; у-ще А. М. Гуревича.
— Ар. Пинх., у-ще 3-я Талмудъ-Тора, Успенская, 123.
— Г. Манежная, 24. Чайн. торговля «Дружина».
— Говш. Коблевская, 13. Бак. и таб. торг.
— Д. Г. Рингельская. № 5. куп. 2-ой г. Тлфн. 6-88, 16-02. Мѣховая торговля.
— М. Полтавской поб., 69. Мастерск. золот. и серебр. надѣл.
— Мойс. Госпитальная, 40. Никелировочн. маст.
— Мойс. Дерибасовская, 9. желѣзная торговля.
— Нех. Манежная, 24. Молочная.
— Перля Ицк. Вѣшняя, 88.
— Пинх. Каср. Манежная, 24.
— Сам. Анис. Базарная, 100. Сиб. торг. б-къ.
— Сура Гершам. Княжеск., 26.
— Хаск. Нис. Успенск. пер., 8.
— Ш. З. Суворовская, 111. Тлфн. 34-96. Технич. к-ра.
— Э., препод. учил. Ставскій, Вѣшняя, 86.
Грибоймъ, Гд. Лейб. Дерибасовская, 9. Старш. дамск. порт. цеха.

- Гринбургъ, Ср. Гершк. Дегтярная 7.
Гринбухъ, Абр. Ср.-Меер. Малороссійская, 51. Дмвл. 146.
Гринвальдъ, Зельда. Греческ., 22. Бѣлошвейн. маст.
Грингаузъ, Ида Зельм. Базарная, 50.
— Л. Средняя, 9. Стол. маст.
— Н. Х., гостин. «Империаль». тлф. 64-06. Скл. аптекарск. посуды.
— Ханмъ Ицк. Ул. 19 февраля, 35.
— Малка. Базарная, 50. Дан-ка Зуб. кабин.
Грингольдъ, С. Л. Базарная, 12. фельдшер., массаж.
Гринева, Ан. Финш. Наличная, 39. Дмвл. 171.
Гриневицкій, Ант. Болесл. Карантинная, 9, тлф. 17-86. Больн. стурдз. общ. серд. сест.; практ. вр.
— Влад. Анпол., инт.-кап. Куликовский пер., 4. 11-ый сав. Императора Николая I батал.
Гриневицъ, Влад. Арк., дан. Книжеская, 12. Тлфн. 18-68.
— Влад. Ив., клр. Полтавской поб., 55, 15-й стрѣлковый полкъ.
— Вѣра Владим. Нѣжинская, 40. Касп. общ. Рос. о-ва Краси. Креста.
— Г. П. Приморская, 97. Бак. и таб. торг.
Гриневицкій, Викт. Павл. Новосельскаго, 37.
Гриневицъ, Гр. Еф. Театральная пер., 10.
— Матв. Вознесенскій пер., 24. Вил. торг.
Гриненко, Георг. Ив. Соборная пл., 1. Т-во чайн. торг. бр. К. и С. Поповы.
Гринеръ, А. А. Б.-Ариутская, 32, тлф. 59-36. Типографія. 56.
— Елис. Меер. Старопортофранковская, 129.
— Шим. Шул. Пушкинск., 35, тлф. 51-22.
*Гринзафтъ, бр., — см. отд. 2-й рубр. «Графическiи искусства», «Штемпеля каучуковые».
Гринзафтъ, Д. В. площ. Кондратенко, 1. Тлфн. 24-03.
Гринзонъ, Л. Алексѣевская пл., 20. Модн. маст.
Гринкевичъ, Дм. Иос. Ул. 19-го февраля, 55.
— Иос. Ант., фармацев. Новосельскаго, 65. Ант. ст. гор. больн.
— М. Э., куп. 2-й г. Дегтярная, 27.
Гринкотъ, О. Я. Столбоная, 14. Металлич. маст.
Гринманъ, Айз. Иоан. Мельничная, 29. Пивов. зав. «Кульмбахеръ».

- Гринманъ, М. Л. Лѣсная, 22. Торг. кормов. продукт.
— С. М. Торговая, 17. Акуш.
Гринфельдъ, А. Ис. Екатерининская, 2. Тлфн. 1-92. Ред.-изд. «Терапевт. Обзорнiя»; дерматолог. и венеролог. о-во; практ. вр.
— Изаб. Мойс. Софiевскiй 9. Хим.-бакт. и рентген. инстит. д-ра Я. М. Розенблата; практ. вр.
— Их. Рахм. Пантелеймоновская, 54. Банк. к-ра С. Барбаша; учен. молитв. Д. «Алаузъ-Хейтъ».
— М. Троицкая, 33, тлф. 52-44.
— Мих. Мойс. Конная, 1. Помощн. прис. пов.
Грицевичъ, Мих. Московская, 29. Прод. гробовъ.
— А. Г., портной. Собор. пл. 4, тлф. 67-89.
Гринцеръ, Абр. Моис. Базарная, 45. Тлфн. 11-06.
— Дан. Мойс. Ремесленная, 39. Писчебум. фабр. г. д. И. И. Левенберга и М. А. Гольденберга.
— Ил. Моис. Троицкая, 16. Книгоиздательство «Нашка».
— Мар. Льв. Пантелеймоновская, 27. Зубн. ар.
— Як. Мойс. Раскидайловскiй, 1. Довѣр. аг.-ком. конт. С. А. Баумштейнъ.
Гринчакъ, Як. Ив., 2-ое город. по госуд. нал. съ недвиж. имущ. помс.
Гринчевская, Нина Ишюк. Нѣжинская, 1. Пересыпск. уч. № 11-12.
Гринчицкiй, Конст. Никл., сс. Ср.-Фонт., 13 ст. с. д. 9-ое гор. по кварт. нал. прис. коммерц. у-ще Г. О. Файта.
— Ник. Ал., ка., контр. нал. Нѣжинская, 1.
Гринченко, Ал. Из. Нѣжинская, 5. Акт. о-во «Сименсъ и Гальске».
— Варв. Мих. Вѣшняя, 30. Дмвл. 45.
Гриншпунъ, Б. М. Преображенская, 84. Фотографія.
— Анч., Градонач., 16. складъ угля и дровъ.
— Черноморская, 24.
— В. Б. Колонтаевская, 7. Тлбачн. и галант. торг.
— М. Новосельскаго, 3. Бак. таб. торг.
— П. Книжеская, 2. Бак. таб. торг.
— Я. Петра Великаго, 21. Пантетная.
— Я. Новосельскаго, 90. Механ.
— Як. Шим. Мельничная, 47. Дмвл. 116, 157.
— М. I., инж.-техн. Ланжероновская, мебл. комнаты.
— В. С. Б.-Ариутская, 37. Техн.

Гринштейнъ, Алдръ Як. Кондратенко, 22. «Петтинато и Ко».

— Амалия Исаак. Пушкинс., 34 Коммерч. у-ще К. С. Гефтеръ, ур. Ходоровской.

— Б. Полтавск. поб., 16. Фотография В. Эрманса.

— В. Кошная, 16. Часов. маст.

— Г. Преображенская, 57. Обувн. торг.

— Г. Я. Балтская дор., 54. Постоая. дв. Дмвл. 24.

— Дав. Перц. Провиантская, 9. Апт. евр. больн.

— Ил. Марк. Вышняя, 112.

— Иц.-Юс. Бор. Б.-Арнаутская, 10.

— I. Ш. Пантелеймоновская, 70. Токарн. маст.

— Л. Николаевская дор., 235. Желъзн. и скоб. торг. и востоял. двор.

— Лейба Мошк. Преображенская, 83.

— Лея. Болгарская, 19. Кожевенная торговля.

— М. А. Суворовская, 5. Отк. жороб. сбора.

— Мен. Преображенск., 83.

— Мих. Ицк. Книжный пер., 3.

— Мойс. Наум. Суворовская, 112. Сиб. торг. б-къ.

— Нух. Вольф. Суворовская, 112.

— П. Пушкинская, 49. Фотогр. В. Эрманса.

— Р. Л. Екатерининская, 63.

— Рева. Новобазарный пер., 3. Фабр. шитуч. водъ.

— Сол. Як. Кондратенко, 22. «Петтинато и Ко».

— Т. Пушкинская, 49. Фотогр. В. Эрманса.

— Уш. Шлем. Преображенская, 85.

— Ф. Пантелеймоновская, 76. тлф. 67-58.

— Х. Полтавской поб., 64. Скл. кер. и крас.

— Хань-Гершъ Ман. Новобазарный пер., 3.

Гринштейнъ, Хунз Як. Кондратенко, 22. «Петтинато и Ко»

— Ш. Суворовская, 54. Пекарня.

— Шл. Болгарская, 12. Обувн.

— Шлема Менд. Пантелеймоновская, 76. Учен. мол. дом. «Мохримъ-Пейрисъ».

— Як. Ушер. Успенская, 53.

— Я. Пантелеймоновская, 76. Тлфи. 67-58.

Гриншитель, Хаск. Выгд. Пантелеймоновская, 81. Дмвл. 194, 221.

Гриншитель, Эгля. Привозная площ., 76.

Гринъ, Абр. Лейб. Екатерининская, 85. Тлфи. 23-64. Агент-ком. к-ра.

Гринъ, Пет. Мих., шт.-кап. Ремесленная, 6. 59-ый пѣх. Любл. полкъ.

«Грипарн, Ник. Петр», — см. отд. 2-ой рубр. «Фарфоръ».

Грисъ, Ср. Лѣсная, 22. Бакал. торг.

— Шим. Нух. Суворовская, 98.

«Грифъ», — см. отд. 2-ой рубр. «Книжное дѣло».

Грифъ, Мордко Хам. Прохоровская, 3.

— Ф. Вышняя, 76. Стол. мастерская.

Грицаевъ, Ил. Григ. Коблевская, 45. Тлфи. 20-13. Погреб. к-ра.

Грицай, Пет. Серг., дсс. Тамож. площ., зданіе тамож., предсѣд. о-ва вспом. нужд, учениц. женск. гимн. А. В. Горьевой, Тлф. 35-04 (кабин.) 14-84 (ка.). Упр. главного скл. таможни; особ. по гор. дѣламъ объ обществахъ прис.; особ. прис. по гор. дѣламъ; присут. по порт. дѣл.; городов. почеч. дѣтск. пріют.; предс. о-ва для устр. дешев. ночл. пріют.; предс. массовск. ночлежн. пріют.; управл. Рос. о-ва «Красн. Кр.».

— Игорь Петр. Зданіе тамож. Строит. отд. гор. упр.

Грицевичъ, Андр. Георг., маг. мужск. дамск. платья, Соб. площ., 4.

Гриченко, Е. Н. Ольгивская, 12. Акуш.

Гриць, Мойс. Никл. Пушкинс., 13. тлф. 54-15. Слесарная мастерская.

Гришинъ, Феод. Феод. Раскидайловская, 34. Дмвл. 235.

Гришковъ, Викт. Вас., шт.-кап. Дегтярная, 21. Офиц. для поруч. при зав. передв. войск. одес. района.

— Пав. Марк., кск. Книжеск., 16. Бухг. госуд. б-къ.

Гришманъ, Л. Р. Риншельевская, 39. Слесарн.-механ. маст.

Грищенко, Д. Ремесленная, 7. Прачечная.

Гробрукъ, Ш. Жуковского, 15. Тлфи. 54-88. Золот. и серебр. издѣл.

Гроберъ, Арон. Мойс. Сувор., 70. Агент-комис. контора торг. д. «Г. Р. Флаксъ и Ко».

— Мойс. Б.-Арнаутская, 89. Скл. крупы.

— Мордко. Средняя, 20. Кни.-газетн. кіоскъ.

— Шая. Б.-Арнаутская, 105. мучная.

Гробманъ, Абр. Бор. Старопортофранковская, 103. Тлфи. 7-48. Футбольная лига; кружокъ «Футболъ».

«Grovgatman, V. & Co», Бременъ, — см. отд. 2-ой рубр. «Химич. продукты».



Гродецкий, Вас. Сазонт., ис. Новосельскаго, 48.

Гродникъ, Гершъ Раф. Болгарская, 17. Дмвл. 30.

Гродская, Ольга Андр. Театральный пер., 14. Дмвл. 291.

Гродскій, Вял. Мих. Садовая, 5. Тлфи. 42-72. Пышк. прис. пов.

— О. Б. Б.-Арнаутская, 105. обувная торговля.

— Лейб. Абр. Новосельскаго, 20. Новобазар. синяг.

— Х. Л. куп. 2-ой г. Б.-Арнаутская, 107. Тлфи. 37-27. Кожев. торг.; комис. по разд. пособ. голл. и маж. бѣдн. евр.

Гроза, Вас. Филип., вояж. Вознесенскій пер., 26.

Грозъ, Ш. Д., чл. ссудо-сберегательн. кас. служ. т-ва Т. Д. Гурлицца.

Грозовскій, Б. С., приказч. Тарнопольская, 19.

Гройномъ, Мордко Дав. Новосельскаго, 1.

Гройсблатъ, Сура Герш. Екатерининская, 75.

Гройсзунъ, Г. И., куп. 2-ой г. Пишоновская, 15.

— I. Базарный пер., 4. Жест. мастерская.

— Мойше Ицков. Б.-Арнаутская, 97.

— Шим. Б.-Арнаутская, 98. гастрономич. торг.

Гройсманъ, Лейз. Дув. Ремесленная, 39.

— Мих. Лаз. Покровскій пер., 13. Мануф. т-ля М. О. Бомзе.

— Мошк. Менд. Ул. 19-го февраля, 28. Колон. торг. М. Забара.

— П. Привозная пл., 52. Бак. и таб. торг.

— Эл. А. Прохоровская, 35. Тлфи. 32-38. Мыловар. зав.

— Як.-I. Д., куп. 2-ой гильд. Б.-Арнаутская, 78. тлф. 23-60. Староста молитв. дома «Кендасъ-Іаковъ № 9». Гастрономическій маг.

— В. М., предс. профес. о-ва рабоч. кожев. произв. Пушкинская, 68. Тлф. 23-60. Гастроном. торг.

У. ЛАНДЕСМАНЪ. Большой выборъ мужскаго, дамскаго, дѣтск. и форменнаго платья. ПРИЕМЪ ЗАКАЗОВЪ. Улица Кондратенко, д. № 40. Тел. 5-76. ЦѢНЫ ОПТОВЫЯ. Въ магазинѣ лифтъ.

- Гроль, Ферд. Авг. Петропавл., 42. Дмвл. 202.
— Эри. Коблевская, 38. Сатовж. маст.
- Громаковская, Пелаг. Вас. Базарная, 56.
- Гормашевская, Ан. Алдр. Нѣжинская, 26. Гимн. А. I. Малиновской; о-во вспомош. нужд. учен. гимн. А. I. Малиновской.
- Громашевский, Вас. Льв., отст. кап. Черноморская, 5. Дмвл. 324.
— Л. В. Нѣжинская, 26, врачъ
- Громбахъ, Мих. Анис. Троицкая, 7
- Громовский, Ф. Слободская, 34. Ювелирн. маст.
- Громштейнъ, Л. М. Базарная, 7, таф. 15-73
- Громфейнтъ А. Екатерининская, 52
— Гид. Б.-Арнаутская, 23. Обувная торг.
- Лейба Мих. Екатерининск. площ., 4
- Громыко, Мих. Алдр. Коблевская, 34. Коммерч. у-ще Г. Ф. Файга
- Громыченко, Варв. Евлжн. С. Нерубайское, гор. д. Нерубайское у-ще № 50.
- Гронеръ, Станисл. Ант., двн. Соборная площ., 2
- Гронский, Ф. Приютная, 66. Кооп. торг. т. д. бр. И. и А. Захарько.
- Гроппъ, С. И., либав. масл. Книжеская, 3.
- Гроппиновъ, Ант. Ив., в. Коблевская, 33. Упр. поч.-тел. окр.
- Гросбаумъ, Сам. Льв. Лидерон. бульв., 23.
- Гросбомъ, Лейбъ Шмуц. Лидерсовскій бул., 23.
— С. Д. Пушкинская, 57.
- Гросбахъ, А. К. Нѣжинская, 26. Тафн. 55-34. Обойн. маст.
- Гросевичъ, В. А., о-во покров. животнымъ.
- Гросицкій, Вацл. Войн., двн. Торговая, 20
- Гросманъ, Ар. Срул. Гимназическая, 28.
- Гросманъ, Ар. Дав., конторн. Базарная, 94.
— Ва. Мойс. Пастар. таб. 50
— Г. Карангозова, 20. Фотография.
— Дав. Львов. Базарная, 24.
— Дан. Юл., секр. «Идо» междуи. языка; Карангозова, 20. Исп. о-во шпидлян.
— Зин. Б.-Арнаут., 8. Фельдш., акуш., мас.
— Юс.-Беръ Янк. Болгарская,
— Л. Базарная, 64. Портн. мастерск.
— М. Суворовская, 16. Прачечная.
- Гросманъ, Мих. Сем., куп. 2 г. Прохоровск., 38. Таф. 21-87. Лѣсная торг.; общ. библи.
- Менд. Як. Ришельевская, 11.
— Абр. Львов., бух. кон. тор. д. «Гальбрейхъ и Фиртеховеръ». Пушкинская, 45.
— А., бухг. «Несанель Подольскій», Базарная, 24.
— Мордко Эман. Б.-Арнаутская, 119.
— Мордко-Дув. Лейб. Новая, 7.
— Рина. Московская, 45. Кожевенная торг.
— С. Пантелеймоновская, 128. Галант. торг.
— С. Госпитальный пер., 10. Тафн. 21-87. Лѣсн. торг. Дмвл. 70, 254, 306, 361.
— С. М. Базарная, 3. Массаж, ослепр.
— Э. С. Провизоръ. Б.-Арнаутская, 59. Тафн. 56-90.
— Э. Я., секр. одес. отд. о-ва распр. просв. между евр. въ Россіи.
— Фрид., перв. одес. похор. касса. Преображенская, 23.
— Як. Изр. Базарная, 47. Пом. прис. пов.
— Янк. Абр. Дюковская, 27. Дмвл. 82.
- Гросмаркъ, М. Б.-Арнаутская, 119. Заготов. маст.
- Гроссе, Ал. Ив. *Нерубайское* 52. Аки. о-во «И. И. Генъ»
— Юг. Вильг. Елисаветградскій пер., 8-10.
- «Grosscurth & Luboldt» — см. отд. 2-й рубр. «Кол. тов.», «Черешня».
- Гроссманъ, Абр. Осип., куп. Преображенская, 25. Тафн. 38-60.
— Анна Львов. Пушкинская, 1. Дмвл. 61.
— Ан.-Гнида Срул. Успенская, 32.
— Ар. Давид. Преображенская, 61. Аген. ком. конт. М. Г. Мазура.
— Аркад. Ос. Троицкая, 18. Тафн. 30-69. Прис. пов.
— Б. Д. Гросманъ, 4. таф. 69-16
— Гершъ Бал. Базарная, 91.
— Дан. Юл. Карангозова, 20. О-во междунар. яз. «Идо».
— Захар.-Гершъ, Прохоровск., 19
— Л. Б.-Арнаутская, 38. Муж. портной.
— Леон. Пет. Кондратенко, 19. Пыщи. прис. пов.
— Мойше Менд. Ул. 19 февраля, 3.
— М. С., инж. Торговая, 7, телеф. 21-73.
— Роз. Мир. Екатерининская, 76.
— Сам. Моис. Б.-Арнаутская, 90. Купеч. банкъ.
— Сара-Малка Хун. Ул. 19-го февраля, 3.
- Гроссманъ, С. Аз. Базарн., 47. Тафн. 25-12. Евр. больн.; практ. вр.
— Ф. Е. Мисофодовская, 14. Акуш.; евр. больница.
— Фридр. Преображенская, 23. 1-ая похор. касса.
— Эман. Яковл. Ришельевск., 11. Тафн. 5-69. Евр. больн.; о-во распростран. просв. между евреями изъ Россіи; практ. вр. Дмвл. 230.
- Гроссулъ-Толстая, Ел. Фед., ж. двн. Лютеранскій пер., 7.
- Гроссулъ-Толстой, Алдръ Константи., плк. Лермонтовскій пер., 9. Таф. 52-44. Нач. шт.; инсп. инженер. части од. воен. окр.
— Андр. Ив. Кузнецкая, 10. Дмвл. 105, 130, 145.
— Бор. Мих. Торговая, 3. Дмвл. 186.
— Вас. Ив. Крымская гост.; Директ. комит. попеч. о тюрьмахъ о-ва. Дмвл. 105, 130, 145.
— Г. Б. Торговая, 3. Тафн. 54-59. Дмвл. 298.
— Л. П. Малый пер., 4, таф. 55-52.
- Гроссъ, Готл. Готл. Спиридоновская, 12. Тафн. 33-19. Евангел. больн.; практ. вр.
— Л. Новосельскаго, 62. Школа кройки.
— Фридр. Готл., штурм. 1-го р. Каретный пер., 7.
- Гросфельдъ Юл. Ив. Базарная, 76. Тафн. 11-76. Прис. пов. Дмвл. 12.
- Гротенгельмъ, Григор. Макс-прч. Александровскій пер., 12. 11-ый сап. Императора Николая I бат.; упр. инсп. части од. воен. окр.
- «Гротрианъ и Штейнвергъ», Берлинъ, — см. отд. 2-ой рубр. «Планино».
- Гротъ, Андр. Георг. Карантиная, 14.
- Гроховецкій, Т. Л. Александровская площ., 3. Зубной техн.
- Грохольскій, Людг. Людг. Черноморская, 19. Дмвл. 137.
- Грошницъ, Кива Срул. Болгарская, 5.
- Грубержъ, Абр. Мих. Янк. Старопортофранковская, 113.
— Габр. Троицкая, 24. Тафн. 17-25. Аген. комменс. контора.
— Леон, инж. Спиридоновск., 14. Техн. к-ра.
— Э. Ришельевская, 12. Дѣтскіе наряды.
- Грубинъ, Гонг. Сем. Риналова, 11. Дмвл. 233.
- Грудкова, Мар. Ив. Херсонск., 5. Ст. гор. больн.
- Грудченко, Конст. Косвенная, 86. Пекарня.
— Парф. Косвенная, 86. Дмвл.

Грудченко, П. П. Косвен., 26. Частн. жен. уч. 2-го разр. учр. Ф. Н. Макеенко.
 Груевъ, Ив. Сем., капит. 4-ой бат. 15-й арт. бриг.; старш. ад. шт. 8-й арт. корп. Спиридоновская, 14.
 Грушевская, Евг. Бор. О-во защ. женщ.; канд. о-во вспом. нужд. учен. женск. гимн. А. В. Горьевой. Каранголова, 30.
 Грушевский, Никл. Ив., архит.; гражданск. инженер, ис. Каранголова, 30. Тлфн. 22-44. Управление градоначальн. города, попеч. дѣтск. приютъ; о-во защ. женщ. Дмвл. 105.
 Грушбаргъ, Мееръ Иц-Дав. Б.-Арнаутская, 52.
 Грушедевъ, С. С., сверхшт. орд. проф. Коблевская, 38-б, тлф. 32-16.
 Грушона, Алдр. Троф. Петра Великого, 31.
 Грузевичъ-Нечай, Анаст. Дм. Средній Фонтанъ, 10 ст. Тлфн. 99-13. Дмвл. 347.
 — Елиз. Никл., дч. плк. Софьевскій пер., 8. Акуш. фельдш.
 Грузманъ, Дина, Базарная, 116.
 Грузманъ, Шул. Нафт. Б.-Арнаутская, 32. Металлург. завод, и провол. зав. ниж. А. О. Шюлинского.
 Груле, Рих. Герм. Николаевская дор., 209.
 Грумбергъ, Дав. Петр. Ришельевская, 58. Тлфн. 25-58. Шлифовка зеркал.
 — Як. Скобелева, 19. Экспл. тлф. 15-27.
 Грундландъ, Ар. Герш. Нарышкинскій сп., 18.
 Грундтъ, Фридр. Фридр., гс. Полтавской поб., 91. Госуд. банкъ.
 Грунертъ Гуго. Греческая, 24. Тлфн. 3-46; 16-21 (скл.). Техническая контора.
 Грункинъ, Дав. Абр. Земская, 6, тлф. 38-05. Скл. «Васокъ».
 — Г. А. Суворовская, 46. Азовско-Донск. ком. банкъ.
 — Наумъ Абрамов. Греческая, 25. Завѣд. конт. о-ва из. страх. жев. «Нью-Йоркъ».
 Грунтъ, Л. Екатерининская, 36. Парикмах.
 — С. Екатерининская, 36. Парикмахерская.
 Грутманъ, Дв. Прованская, 17, скл. сух. крас.
 Груша, Антон. Степ. Греческая, 52. Рест. «Квисисана».
 — Ив. Троф. Божакина, 195. Дмвл. 27.
 — Осип. Пилжик. Картамышевская, 36. Дмвл. 106.
 — Р. П. Божакина, с. д. Дмвл. 265.

Грушева, Ек. Андр. Пушкинская, 13.
 Грушевскій, Д. Л. Экон. свр. больницы.
 Грушевскій, Мар. Осип. Б.-Арнаутская, 10. Завѣд. техн. конт. Я. Рабиновича.
 — Мордко, Б.-Арнаутская, 36, зерновые продукты.
 Грушецкий, С. Д. Садовая, 9.
 — Г. Новосельского, 41. Книжная торг., «Лучъ». Дмвл. 108-335.
 — П. Комитетская, 27. Извозн. промысл.
 — Пав. Франц. Градоначальническая, 32. Т. д. Н. А. Шрегеръ.
 — С. Рыбная торг. Приморск., 18. См. объявл. впер. текста.
 Грушко, Мар. Мих. Степовая, 68.
 — Михайлъ Мирон. Покровский пер., д. Роймана. Агком, контора С. А. Баумштейнъ.
 — Х. И. Полтавской побѣды, 47, тлф. 68-02.
 Грушковъ, П. Коблевская, 22. Столовая.
 Груэль, Алдръ Валер., ген.-м. воен. инженер, Маршалевская, 2, тлф. 12-36. Нач. окружн. упр.
 Грызовъ, Никл. Троф., ис. Книжеская, 7.
 Гръшницевъ, Никл. Пет., кс. Новосельского, 17.
 «Грюневальдъ, Ф. В. и Ко», Гогенлибургъ. — см. отд. 2-ой рубр. «Проволочн. изд.».
 Грюно, Корн. Влад. Коблевская, 26.
 Грюнштейнъ, Роз. Серг. Кузнечная, 35. Гимн. В. И. Маларова; о-во вспомощ. нужд. курсистк. высш. ж. курс.
 «Грюнмахеръ, В.», и-ни. — см. отд. 2-ой рубр. «Асфальтъ и толь», «Строительные матер.» Тлф. 20-39.
 Грюнмахеръ, Генр. Вильг. Болгарская, 80.
 — Теод. Болгарская, 80. Тлфн. 20-39. Производ. асфальта.
 — Эрв. Вильг. Болгарская, 80. Тлфн. 20-39. Производ. асфальта и толя; 5-ое гор. раскл. по промысл. нал. ирис.; гимнаст. о-во.
 Грязнова, Ир. Никиф. Ярмарочная пл., 176.
 — М. И., ж. мех. Торговая, 45.
 Грязновъ, Влад. Конст. Екатерининская, 12.
 — Никл. Ив. Ярмарочная пл., 176. О-во пособ. бѣдн. на Пересыпи.
 Губанова, Аграф. Ив. Церковная пл., 13. Дмвл. 321.
 — Алдра Никл. Базарная, 120. Т-во «Альфа Нобель».

БОРЖОМЪ

Превосходная
ЛѢЧЕБНАЯ И
СТОЛОВАЯ ВОДА.

Губанова, В. Г. Базарная, 120.
 Губановъ, Ив. Никл. Преображенская, 37. Изд. казен. для южн. Россіи.
 «Губановъ, Н. И.», Москва. — см. отд. 2-ой рубр. «Металл. изд.».
 Губаревъ, Георг. Георг. Ольгивскій сп., 10. Театр. школа Е. А. Мочаловой.
 Губаржевская, Ел. Мих., ж. плк. Новая, 10. Дмвл. 288.
 Губаржевскій, Викент. Венед. ген. Пантелеймоновская, 28, тлф. 65-35.
 Губаръ, Мар. Базарная, 34. Баккал.-тѣб. торг.
 — Сима Яковл., мужск. у-ще II разряда Я. З. Каминера.
 — Янк. Прохоровская, 30. Мясная торг.
 — А. М. Кассиръ. Базарная, 34.
 Губаци, О. Г. Кузнечная, 4.
 Губенко, Ф. Суворовская, 115. Типо-литогр.
 «Губенко, Ф. и Прегманъ, Е.», см. отд. 2-ой рубр. «Графическія искусства—типо-литографія».
 Губерманъ, Бенц. Ярмарочная площ., 188. Мучн. торг. и хлѣбопечарн.
 — Берко Ейн. Болгарская, 44.
 — Дина. Прохоровская, 44. Бак. торг.
 — И. Старопоротофранковская, 103. Обойн. маст.
 — И. С. Успенская, 24. Тлфн. 65-45.
 — Сарра Изр. Успенская, 24. Тлфн. 65-45.
 — Ис. Сол., Успенская, 24, телеф. 65-45.
 — Л. Пантелеймоновская, 99. Тлфн. 37-46. Скл. крас.
 — Р. О., акуш. Успенская, 63. О-во взаимн. помощ. акуш.
 — Уш. Эл. Суворовская, 47.
 — Э. Пантелеймоновская, 99.
 Губерштейнъ (Гиммельфарбъ) Н. Скобелева, 23. Акуш.-массаж. осп.
 — Я. И., чл. о-ва «Эрзсъ-Анимъ». Ришельевская, 54.
 Губерштейнъ, И. Л., электротехник. Базарная, 57. Тлфн. 68-29.

У. ЛАНДЕСМАНЪ. Большой выборъ мужскаго, дамскаго, дѣтск. и форменнаго платья. ПРИЕМЪ ЗАКАЗОВЪ. Улица Кондратенко, д. № 40. Тел. 5-76. ЦѢНЫ ОПТОВЫЯ. Въ магазинѣ лифтъ

- Губеръ, Алдръ Марк. Базарная, 34.
 — Вол. Герик. Картамышевская, 46. Уч. синаг. по Балковской ул. Дмвл. 106.
 — Дм. Евг. Бѣлинскаго, 14. Госуд. банкъ.
 — Евг. Богдан. Бѣлинскаго, 14. Спб. межд. ком. банкъ.
 *Губеръ, М., Мюнхенъ, — см. отд. 2-ой рубр. «Краснъ».
 — Монъ. Прохоровская, 28. Скл. ант. пос. бр. Германъ.
 Губетъ, Фр. Херсонская, 40. Столовая.
 Губземонъ, Роз. Марк. Кузнечная, 45.
 Губинъ, Ев. С., одес. отд. служ. пути.
 Губинъ, К. М. Полтавской п., 85. Портняжеская мастерск.
 Губий, Дан. Андр. Черноморск., 26.
 Губинъ, Л. Полтавской поб., 85. Модн. маст.
 Губский-Долгоруковъ, хирург. клиника.
 Губкинъ и Кузнецовъ, чайная контора, Скобелева, 3.
 Гугель, Мих. Тираспольская, 19. Тлфн. 53-43. Скл. печн. и строит. мат.
 *Guhes, W. E. & Coz, Лондонъ, — см. отд. 2-ой рубр. «Металлическ. изд.».
 *Hugo Falk, электротехническая фабрика, — см. отд. 2-ой рубр. «Электричество», «Освѣщеніе», «Принадлежности».
 Гударъ, Бронисл. Мих. Пушкинская, 11. Тлф. 12-17. Рус. торг. о-во «Востокъ».
 Гудасъ, Алам. Осип. Русск. дун. пар.
 Гудванъ, Рев. Осип. Троицкая, 25. Сод. частн. женск. у-ща Р. О. Гудванъ.
 Гудерна, Иос. Петр. Француз. бул., 33.
 Гудзенко, Акул. Никиф. Дмвл. 270.
 — Евд. Степ. Бугаевская, 39. Дмвл. 38.
 Гудзовская, Пелаг. Герас. Мельничная, 13. Дмвл. 27, 156.
 Гудзь, Г. Ул. 19 февраля, 62. Мужск. портной.
 Гудисъ, Авр. Ханм. Книжкный пер., 6.
 — Станисл. Иос. Малый пер., 6.
 1. Каз. 1-я очисти. вин. складъ.
 Гудковъ, Ив. Ив. Ольгѣевская, 21. Тов. предс. о-ва взаим. на случ. смерти мясо-торг. христіанъ.
 — Ник. Ив. Ср. фонтанъ.
 Гудлетъ, Елис. Ив. Нѣвотская, 75. Дмвл. 187.
 — Роб. Алдр., сс. вр. Нѣжинск., 75. Русск. лечебн. для приход.; воен. у-ще; вр. при духовн. семин.; практ. вр.
 Гужъ, Тар. Ал-Бев. Зорина, 22. Дмвл. 98.
 Гузенко, Кондр. Леонт., ка. Мастерская, 8. Почт. конт.
 — Мих. Фед. Минаева ул., 34. Дмвл. 160.
 Гузинъ, Алдръ Ис. Аг.-коммис. контора, Коблевская, 18.
 — И. И., бухг. Пишионовская, 12.
 — Нех. Ицко-Кельм. Карангозова, 32.
 — Р. Манежная, 22. Корсетная мастерская.
 — Юд. Ис. Коблевская, 18. Тлфн. 55-35.
 Гуаманъ, С. Картамышевская, 10. Бак. торг.
 Гузъ, Арье-Лейбъ Юдж. Внѣшняя, 80.
 — Б. М., куп. 2-й г. Успенская, 44. Тлфн. 14-99. Арендат. макарон. фабр. Сонданса.
 — И. Вонжеръ фир. «Несанель Подольскій»,
 — Л. М. Нѣжинская, 66. Зубн. вр.
 — Мейл. Меер. Рншельевская, 63.
 — М. Ю. Внѣшняя, 80. Тлфн. 21-24. Зав. изв. и алебаstra Дмвл. 46, 114, 151, 270.
 — Р. Рншельевская, 63. Таб. и писчебумажная т-ля.
 — Р. Е. Колонтаевская, 1. Зубн. вр.
 — Шая Юдж. Внѣшняя, 80.
 — Я. Лидерсовскій бульв. 23. Русско-Торговый промышл. банкъ.
 Гузьнеревъ, Андръ Косым. Жуковская, тлф. 15-21. Завѣд. т-ва «Альфа Нобель».
 Гуинятну, Торбіо Руиз. Полтавской поб., 10. Аргент. конс.
 Гукайло, Е. Е. Кузнечная, 12. Т-во нефт. произв. бр. Нобель.
 Гукевичъ, Вас. Конст. Лютеранскій пер., 7. Завѣд. амбул. о-ла попеч. о больн. дѣт.; гор. 8-ти кл. у-ще; педаг. курсы; о-во попеч. о больн. дѣт.; практ. вр.
 — Генриета. Польскій спускъ, 5. аптека.
 Гуковская, С. С. Екатерининская, 36. Переп. на пишущ. маш.
 Гуковский, Абр. Ис. Суворовская, 61. Дмвл. 110, 231, 287.
 — Вас. Онис. Елисаветинская, 23. Пшнн. прис. повъ.
 — И. Польскій сп., 5. Аптека.
 — И. П. Ст. Дачная, дача Шатилова. Одес. частн. ломб.
 — Ис. Георг. Конная, 12. Практи. вр. Дмвл. 342.
 Гуковский, Иос. Гер., Гоголя, 4.
 — Л. Книжеская, 22. Скл. угл. и дровъ. Дмвл. 110.
 Гуковъ, Ив. Градоначальническая, 4. Дено фортеп. Г. Э. Вицмана.
 Гукъ, Ал. Петр., нч. Манежная, 24. Военно-окр. судъ.
 — Никл. Як., пдпрч. Елисаветинская, 7. 16-ый стрѣлк. Имп. Александра III полкъ.
 Гулакъ, Ив. Евг. Карагитовой, 4. Распор. отдѣлъ гор. упр.; бульв. сипит. поп-во.
 Гулало, Мир. Фед. Успенская, 12. Т-во Росс. амер. резин. мануф. «Треугольникъ».
 Гуландрисъ, М. Д. Красный переул., 28. тлф. 65-39.
 Гулдари, Оем. Теоф., пдпрч. Ремесленная, 20.
 Гулева, Е. П. Садовая, 7. Слѣд. благ. о-во им. св. св. Кирилла и Мефодія.
 Гулевичъ, Григ. Баритинскій пер., 1. Кондит.
 — Евг. Евф. Полтавской поб., 33. У-ще Л. П. Ковальчука.
 Гулевъ, Алдръ Андр., чл. прав. одес. т-ва страх. рабоч. отъ несчастныхъ случаевъ, инж. техн. Бугаевская, 56. Уприн. Алекс. т-ва сахарн. завод. тов. предс. сов. съѣз. предс. став. промышл. и торг. Юж. Россіи; о-во фабр. и заводч.; о-во для надз. за паров. котлами; гор. по фабр. и горноз. дѣл. прис. ред. журн. «Вѣсти одес. о-ва для надз. за паров. котл.»; 9-ое гор. по кварт. нал. прис.; предс. фабр.-заводск. отд. техн. о-ва.
 Гулешій, Пет. Андр. Фронт. бул., 4. Воен. госпит.
 Гулишамбаровъ, Викт. Руб. Дерibasовская, 29.
 *Гулиевъ Агабала», Баку, — см. отд. 2-ой рубр. «Кол. тов.».
 Гуллеръ, Я. Екатерининская, 85. Парикмах.
 Гулло, Екат. Ив. Валиховскій пер., 1. Книж. дѣтск. бол.
 Гуловскій, Андр. Григ. Елизаветградскій пер., 9.
 Гулушко, Всеа. Ив., пдпрч. Пантелеймоновская, 28. 14-й стрѣлк. полкъ.
 Гульбисъ, Юд. Юзеф. Жуков. 6. Надзир. бульв. уч.
 Гульдинская, Ол. Афан. Гулевая, 30, 2-я женск. гимн.
 Гульдинскій, сем. Як., тс. 9 ун. подати. инспекцій. Карангозова 32.
 Гульковская, Ан. Ал-Бев., инж. Рождественскій пер., 13.
 — Юд. Афан., чл. кассы взаим. служ. аптеки В. Л. Писсарскаго, Рождеств. пер., 13.

Гульманъ, Арон. Изр. Полтавской поб., 51. Управ. апт. Файнштейна.
 Гульманъ, Хана, Старорѣзнич., 34, аптек. маг.
 Гульченко, С. Книжеская, 40. Шляши. торг.
 Гуляева, Вѣра Триф. Виѣшня, 11. Петропавловск. у-ще № 6-7.
 — Ранса Алдр. Виѣшня, 11. У-ще № 92.
 Гуляевъ, Никл. Г. Городская, 42. Бубличная пек.
 — Триф. Матв. Виѣшня, 11. Завѣд. у-ща № 92.
 Гума, Пет. Винцент., шт.-кап. 15-й стрѣлк. полкъ. ул. 19 февраля, 65.
 Гумаликъ, Петръ Ив. Коблев., 37. Финансов. отд. городск. управы.
 Гуманюкъ, Улита. Лѣсная, 26. Бак.-таб. торг.
 Гумбаръ, Г. Г. Розумовская, 32. Массаж.
 Гумбилевичъ, Ос. Софiевская, 3. Трактиръ.
 Гуммель, Екат. Исид., надзир. женск. гимн. Ю. Соколовой. Екатерининская, 2.
 Гуменикъ, Сим. Серг. Нѣжинская, 53.
 Гуменко, Дм. Мих. Дегтярная, 18. Дантистъ.
 Гуменный, Ив. Манежная, 30. Произв. морож.
 Гуменюкъ, Дюн. Кондр. Дальницкая, 19. вспомог. сбор. касса служ. и рабоч. т-ва южно-русск. кожевен. произв.
 — Ед. Никл. Херсонская, 5. Ст. гор. больн.
 — Никон. Як. Коблевская, 11. 1-ое почт.-телегр. отдѣл.
 — Пав. Юс., телегр. ст. Одесса-Главная. Шалинская, 9.
 — Сем. Серг. Нѣжинская, 53.
 Гуминскій, В. А. Тираспольская, 33. Столовая.
 Гумковскій, Мар. Федил. Марзалевская, 22. О-во взаим. испом. приказч. христ. гор. Одессы.
 «Гуммель, бр.», Еленендорфъ, — см. отд. 2-ой рубр. «Виза».
 Гунъ, Пав. Альфр., преподав. скрип. музыки Л. П. Ковальчука. Южная, 30.
 Гундаренъ, Сем. Ив. Степовая, 68.
 Гундіусъ, Конст. Пет. Косвенная, 51. Отдѣл. службы движ. ю. з. ж. д.
 Гуверъ, Мойше Герик. Софiевская, 30.
 — Як. Шим. Уд. 19 февраля, 44.
 «Гуляди Яносъ». — см. отд. 2-ой рубр. «Минер. воды».
 Гушкуль, Еф. Алекс. Сахалинскъ. с. п. 254

Гунченко, Георг. Львов. Срѣтенскій пер., 8. Контр. пал. — Евдок. Петр. Срѣтенскій переулок, 8. Дмвл. 274, 298.
 — Левъ Львов., прч. Срѣтенскій пер., 8. 15-ая артил. бриг.
 Гунъ, Вальт. Лермонтовскій пер., 9.
 — Лаз. фармац. Базарная, 50. Тлфи. 49-77. Апт. Файнштейна.
 — Роб. Фридр. Елисаветинск., 1. Дмвл. 47
 «Hir Mobile» Hurr Motor Car Company, Detroit Mich. Н. С. А., — см. отд. 2-ой рубр. «Автомобили».
 Гуральникъ, М. Пантелеймоновская, 74. Фабрика искусств. минер. водъ.
 — Н. Базарная, 26. Портвѣжн. маст.
 — Ср. Ришельевская, 27. Ша. торг.
 — Ц. Старорѣзничная, 24. Портвѣжск. маст. Тлф. 56-56
 — Ш. Прохоровская, 39. Портвѣжн. маст.
 Гурандо, Як. Осип. Ст. «Одесса-Главная», 35. Тлфи. 105. Служба телеграфа.
 Гурарій, Ш. А., фармац. Покровский пер., 13. Апт. И. Г. Фельдмана.
 Гурасть, Ксенія Карп. Балковская, 105. Дмвл. 18.
 Гурбановъ, Преображенская, 86. Тлфи. 4-40. Врачъ.
 Гурницъ, Григ. Нафт. Французскій бульв., 4.
 — I. Мѣщанская, 6, тлф. 43-31, Типо-литографія.
 — Т. Я. Мѣщанская, 6. акуш.
 Гурницъ, Фин. Як. Каранголова, 5. Пмши. прис. пов.; о-во вспомош. нужд. уч. гимн. В. И. Голдинъ.
 — Шм. Лейбъ Иик. Кондратенко, 39.
 Гурничъ, Абр. Ис. Дегтярная, 8.
 — В. Кондратенко площ., 2. Молочная.
 — Влад. Алдр. Суворовская, 9. Служба сбор.
 — Влад. Григ., провиз. Екатерининская, 85. Тлф. 38-10. Молочная.
 — Г. Я. Арнаутская, 18. Акуш.-массаж.
 — З. Дальницкая, 12. Ток. метал. маст.
 — Лютеранскій пер., 1, тлф. 39-65. Типографія «Техникъ».
 — И. Л. Мѣщанская, 38. Гильзовая фабр.
 — I. Л. Базарная, 49. Курсы бухгалт. и ком. ариеметик.
 — Юсиф. Абр. Пушкинская, 14. Порт. к-ра М. Г. Штернберга.



Гурвичъ, М. Л. Куанечная, 38. Малярная маст.
 — Сол. Пал. Степовая, 10. Пмши. прис. пов.
 — Х. Базарная, 69. Скл. крас.
 — А. А. Екатерининская, 39. Конт. модн. журн.
 Гургелевъ, Осипъ. Преображ., 34. кофейня.
 — Юель Абр., бухгалтеръ, агент, конт. Лермонт. пер.
 Гуревичъ, Абр. Марк. Екатерининская, 64. Тлфи. 43-12. Сол. у-ща А. М. Гуревичъ.
 — Айз. Уд. 19-го февраля, 70. Бак. и таб. торг.
 — Бор. Клем. Троицкая, 18.
 — Б. М. Б.-Арнаутская, 45. Азовско-Донск. ком. б-къ.
 — Влад. Клем. Жуковского 10. Зубн. вр.
 — Г. И. Жуковского, 40. Производство холод. шкафа.
 — Гершъ, Жуковского, 43. мраморн. изд.
 — Гиль Шаев. Гимназическая, 5. Скл. швейн. маш. И. Горшштейна.
 — Ид. Герш. Екатерининская, 103.
 — Юхев. Берк. 19-го февраля, 34.
 — К. Троицкая, 18. Тлф. 9-71. Санит. и водопр. принадлежности; скл. кафель и печей.
 — Клавд. Мих. Б.-Арнаутская, 22. Суб. евр. шк. при у-щѣ М. И. Глазеръ-Дзюбинъ.
 — К. М. 2-й г. куп., Ремеслен., 5.
 — Л. М. Троицкая, 28. Тлфи. 5-49.
 — Лейб. Ехил. Ямчнтскаго, 3. Скл. мельнич. маш. Л. Е. Ботвинника и И. Л. Теплякаго.
 — Лейб. Зах. 19-го февраля, 24. 1-я Талмудъ-Тора.
 — М. Суворовская, 96. Книжный маг.
 — М. А. Прохоровская, 10. Лѣсоп. зав. С. Ш. Водовоза.
 — М. Г. Прохоровская, 18. Черном. дун. пар. конс. фабр.
 — Марк. Ос. Московская, 71. Т-во сахаро-рафин. зав.

У. ЛАНДЕСМАНЪ. Большой выборъ мужскаго, дамскаго, дѣтск. и форменнаго платья. ПРИЕМЪ ЗАКАЗОВЪ. Улица Кондратенко, д. № 40. Тел. 5-76. ЦѢНЫ ОПТОВЫЯ. Въ магазинѣ лифтъ.

- Гуревичъ, Н. Ш. Городская, 62. Дмвл. 69.
 — О. Екатерининская, 54. Тлф. 55-17. Табачн. торг.
 — Рув. Полтавской поб., 87. Скл. крас. и керос.
 — С. Г. Ремесленная, 11. Посреди, по уч. векс.; о-во взаимоп. торг. агент.
 — С. Е., акуш. Ремесленная, 11. О-во взаимн. помочи. акуш.
 — С. Л. Софиевская, 23. Зав. конт. чепи, масл.
 — Сарра Дегтярная, 11. Бѣлошвейн. маст.
 — Х. Уд. 19 Февр., 51. Акуш., массаж. оспоприв.
 — Ш. Городская, 40. Бакал. торг.
 — Эмм. Сам. Ремесленная, 11. Рос. о-во код. торг.
 — Я. И., куп. 2-ой г. Новосельскаго, 91. Тлфи. 41-62; 10-46. Агент-ком. к-ра; о-во взаимопом. торг. агент.; похор. касса о-ва взаимоп. торг. аг.; о-во взаимн. охр. кред.
 — Янк. Срул. Дегтярная, 11. Ремесленная, 5, тлф. 67-50.
Гуревичъ, И. З.—Каховка, — см. отд. 2-ой рубр. «Земледѣльч. орудья».
- Гурецкій, Мечисл.** Эвир. Преображенская, 38. Атт. маг.
Гуриневъ, М. Алексѣевская, 16. Парикмах. маст.
Гуриниъ, Мих. Вас., пдк. Херсонская, 29. «Сзвой». Нач. учебн. арт. полиц.
Гуркичеръ, Я. Греческая, 23. Водопров. мастерск.
Гурко, Мар. Андр., о-во для пом. бѣди гор. Одессы, состоящ. подъ Августѣйшимъ покров. Государыни Императрицы Марии Феодоровны
Гурляндъ, Д. А. Тов. пред. ссудо-сбер. и вспом. кас. т. д. Т. Д. Гурляндъ.
 — М. А. Базарный пер., 4, тлф. 30-78. Предс. ссудо-сберег. и вспом. кассы т. д. Т. Д. Гурляндъ; о-во вспомош. нужд. учаш. д-ра Я. У. Ландесмана.
Гурляндъ, т. д., т-во, — см. отд. 2-ой рубр. «Мануф.» «Сукно». Успенская, 83.
Гурманъ, Х. Суворовская, 52. Бакал. торг.
Гурова, Ел. Никан. Новосельскаго, 50. Гимн. с. р. людей.
Гурнякъ, Л. I. Успенская, 22, од. часн. ломбардъ.
Гуровъ, Н. С. Новосельскаго, 96. Фельдшеръ.
Гуровичъ, В. куп. 1 г. Успенс., 101. Тлфи. 35-30; 16-20. Колоніальн. товары.
 — Берко. Средняя, 46. Бакал. торг.
- Гуровичъ, Б. С.** Ришельевск., 11. Тлфи. 3-47. Нотариусъ.
 — Бор. Самойл. Троицкая, 49. Тлфи. 7-04. Членъ правл. 2-го одес. о-ва вз. кред.
 — Владим. Ришельевская, 70.
 — Влад. Алдр., служба сборовъ.
 — Г. I. Ришельевская, № 56. Торговля игруш.
 — Д. Споритинскан, 6. Обуваная торг.
 — Ех. Герш. Карангозова, 32.
 — Зельм. Мешуил. Базарная, 57. Дмвл. 159, 213.
 — Зигм. Сам. Гаванная, № 6. Тлфи. 1-40. Нотар.; чл. поп. сов. евр. общ. торг. школы; тов. предс. о-ва вспомош. нужд. учаш. въ у-щѣ д-ра Я. В. Зильберберга. Дмвл. 203.
 — Их. Нус. Жуковского, 21. Тлф. 16-20. Колон. товары.
 — Ис. Абрам. Шеголева, с. д. Дмвл. 329.
 — Юс. Алдр., д-ръ м-ты. Успенская, 71. Тлфи. 12-01. Лечебн. по горлов. бол.; консулт. больн. при Касп. общ. Рос. о-ва Красн. Креста; практ. вр.
 — Лид. Як., пот. поч. гр. Греческая, 17.
 — Мих. Алдр. Коблевская, 29. Практ. вр.
 — М. Н. Екатерининская, 85, тлф. 67-19.
 — О. С., куп. 2-ой г. Екатерининская, 54. Тлфи. 34-37. Скл. мѣшк. Дмвл. 105.
 — Пант. Нус. Успенская, 101. Тлфи. 16-20. Колоніальные товары.
 — Р. I. М. Ремесленная, 7.
 — Р. Б. Степовая, 50. Продажа обуви.
 — Раф. Гершк. Пушкинская, 46. Пароходн. к-ра М. Шаптра.
 — Роз. Ихил. Базарная, 57. У-ще С. I. Гольдштейнъ-Кивель.
 — Рув. Полтавской побѣды, 87. торг. керос. и краск.
 — Сем. Алдр. Ново-Базарный пер., 6. Дмвл. 355.
 — Сол. Алдр. Ришельевская, 9. Тлфи. 6-58. Лечебн. венерич., мочепол. и кожи. болѣзн.; практ. вр. Дмвл. 4, 73.
 — Сол. Григ. Екатерининская площ., 8. Тлфи. 24-95. Сѣвери. страх. о-во. Дмвл. 71.
 — Солом. Ис. Риловская, 2. Дмвл. 238.
 — Сол. Цал. Степовая, 10, пом. прис. пов.
 — Ср. Симх. Дегтярная, 3. Мучн. торг. Дмвл. 79.
 — Ст. Гр. Греческая, 17. Тлфи. 36-33; 24-95. Сѣвери. страх. о-во; чл. сов. 2-го одес.
- о-ва взаимн. кред. Дмвл. 47, 73, 169.
Гуровичъ, Ш. X. Торговая, 6.
 — Эри. Баз. Полтавской поб., 14. Дмвл. 209, 236.
Гуровская, Л. М. Новобазарный пер., 9. Акуш.
Гуровъ, Алдръ Павл., кап. 1 р. Херсонская, 60. Тлф. 68-03.
 — Никаноръ Степан. Новосельская, 96. Фельдш.
Гурская, Елис. Петр., ад. И-Елисаветинская, 21. Ча. о-ва взимн. катол. прислуги им. «Св. Зиды».
Гурская-Жемайтисъ, С. С. Новосельская, 101, Тлфи. 25. Аптека; химич. лаборат.
Гуртень, Ср. Шамис. Новосельскаго, 45.
Гуртихъ, Ал. Матв., пдк. Цублевка, 3-я лин., с. д. 14-9.
Стрѣлк. полкъ.
 — Викт. Матв., гс. Новая, 10. Ст. кнд. на судебн. додѣ.
 — Мих. Ал-фев., пдпри. Цублевка, 3 лин., с. д. 14-8.
Стрѣлк. полкъ.
Гуртова, М. Преображенская, 69. Шляпн. магаз.
Гуртовой, М. Божаккина, 31. Мучн. торг.
 — Мир. Эфр. Костецкая, 29. Жел. торг. Р. и Г. Пого-стрѣлк. полкъ.
 — Уш. Столбовая, 18. Бакал. торг.
Гуртовый, Мордко. Городская, 41. Торг. кормов. продуктам.
Гурфель, Юах. Мойш. Б.-Ариутская, 125.
Гурфинкель, Абр. Шлем. Земская, 11.
 — Берко Шлевъ. Екатерининская, 70.
 — Бор. Марк. Екатерининск., 24, тлф. 47-83.
 — Влад. Исазк. Пушкинская, 61, 2-е одес. о-во вз. кред.
 — Г. Новосельскаго, 66. Ювен. при. маст.
 — Ис. Елекил., нижн.-тепикъ. Базарная, 57.
 — Лейз. Герш. Преображенская, 73. Галантер. оптован. торговля.
 — Лаз. Монс. Ришельевск., 17. Тлфи. 3-96. Практ. вр.
 — М. Екатерининская, 46. Тлфи. 6-41. Гостин. «Страсбургъ».
 — Монс. Ханм. Пантелеймоновская, 9.
 — Н. Нѣжинская, 65. Крас. и прачечная.
 — Х. Б.-Ариутская, 89, тлф. 48-28.
 — Х. Г. Базарная, 57. Галант. торг. Дмвл. 274.
 — Ц. Пантелеймоновская, № 9. Акуш.
 — Шейнл. Герш. Базарная, 52.



Гурфинкель, Э. Базарная, 57. Галантер. торг.
 Гурфинкель, Шлюм. Лейб-А. Болгарская, 10. Мануфакт. торг. Ш. Р. Хода.
 Гурцевичъ, Иос. Адам., пдпрч. Ризовская, 20. 60-ый пѣх. Замоскій полкъ.
 Гурченко, Фед. Троф. Щеланова, с. д. Дмвл. 330.
 Гурчичъ, бр. Приморская, 91. тлф. 40-74, т-во «Стелла».
 Гурштейнъ, Б. Тираспольская, 3. Портняж. маст.
 Гурьевъ, Влад. Вас., кап. Полтавской поб., 85. 11-ый сап. Императора Николая I бат.
 — Никл. Никл., дсс. Княжеская, 2.
 — Н. Садовая, 5. Галантер. торг.
 Гурьновъ, Фед. Григ. Рождественская, 55. Дмвл. 242, 308.
 Гусакова, Евд. Степ. Вознесенскій пер., 5.
 Гусаконский, Серг. Херсонская, 38. Молочная.
 Гусаконский-Жуй, Пав. Ив. Преображенская, 11.
 Гусаковъ, Петр. Ив., ка. Куликовскій пер., 1. 59-ый пѣх. Любл. полкъ.
 — Сол. Льв. Воронцовскій пер.
 Гусакъ, Леон. Ос. Ланжеронов. 28. Мельн. «Э. Вейнштейнъ и С-я».
 — Мих. Мих., сотр. «Од. Новост.», Троицкая, 18. тлф. 36-51.
 Гусаревичъ, Т. И. Мельничная, 41. Мыловар. зав.
 Гусаренко, Леон. Адр. Петропавловскій пер., 8. Коммер. у-ще Г. Файга.
 Гусаръ, Мар. Вас. Токарева, с. д. Дмвл. 264, 296.
 Гусаченко, Авд. Март. Споритинская, 30. Дмвл. 270.
 Гусева, Евг. Никл. Успенская, 15. Учил. № 32.
 Гусевъ, Адръ Ал-Фев. Степановая, 40.
 — Адръ Вас., инж. Маразлиевская, 40. Тлф. 28-31. Строительн. отд. гор. управы; научно-спорт. о-во; одесск. водо-клубъ. Дмвл. 323.
 — Адръ Никл., кав. Успенская, 15. Тлфн. 55-28. Шт. од. воен. окр.; Новорос. о-во помощи нужд. воен. чин.
 — И. С. Нѣжинская, 56. Тлф. 40-54. Газетное бюро.
 — Ив. Ег. Степановая, 56.
 — Ие. Иос. Суворовская, 64. Тлфн. 12-94. Колон. торг.
 — Мих. Ив., дсс.; д-ръ мед. Базарная, 2. Тлфн. 30-87. Окр. военно-санит. управ.; одес. упр. Россійск. о-ва «Краснаго Креста».

Гусевъ, Никл. Адр., пдпк. Успенская, 15.
 — Никл. Суворовская, 64. Тел. 12-94, пенков. тов.
 — Пант. Мать., ис. Пантелеймоновская, 7. Ма. вр. 16 Стрѣлк. Имп. Александра III полка.
 — Степ. Никл., кс. Пантелеймоновская, 64. Тлфн. 58-85. Ст. вр. 11-го спл. Императора Николая I-го бат.
 — Тимоф. Пант., клр. Моносельскаго, 60. Столонач. гор. полиц.
 — Я. Екатерининская, 61. Полот. зав.
 «Гусевы, И. и Н., бр.», т. д., см. отд. 2-ой рубр. «Бакалея».
 Гусельниковъ, Вас. Дм. Греческая, 6. Гор. ломб.
 Гусиди, Георг. Пант. Московская, 50.
 Гусикова, Вирг. Христ. Петра Великаго, 24. Тлфн. 23-80. Адр. столъ.
 Гусиковъ, Маразлиевская, 54.
 Гусинъ, Ф. Кузнечная, 31. Маст. дамск. наряд.
 — Нафт. Колодези. пер., 27. молочная.
 Гусиловъ, Никл. Дм. Дальницкая, 34. У-ще Л. П. Ковальчука; 9-ое гор. по кварт. нал. прис.; 9-ое гор. по госуд. нал. прис. Дмвл.
 Густавсонъ, Адр. Ант. Дерибасовская, 20. Нотн. торг.; фотогр. о-во; о-во взаимн. вспомош. труж. муз. дѣла.
 Густавъ, Евд. Карл. Пишоновская, 27.
 — Петр. Карл. Устинова, 14. Дмвл. 208.
 Гуськовы, Варя., Марфа, Дар., Георг и Фед. Ив. Дмвл. 146.
 Гуськовъ, Адръ Егор., кап. Пантелеймоновская, 15. 15-й арт. брнт.
 — Ив. Григор. Виноградная, 31. Дмвл. 43.
 — Кон. Ив. Пишоновская, 16. Глазн. гор. румы; 4-е гор. по госуд. нал. съ недвиж. имущ. прис.; 4-е по кварт. нал. прис.; живописно-малырный цехъ; ром. санит. попеч. Дмвл. 15, 26.
 Гутвахъ, Г. Пантелеймоновская, 114. Экспедит.
 — Иц. Ар. Михайловская, 16. Дмвл. 162.
 — Мор. Пантелеймоновская, 99. Тлф. 24-58.
 Гутенмахеръ, Авд. Ицко-Лейб. Базарная, 77.
 — Зейд. Лейб. Колодезний переулочъ, 8. Бухг. т. д. бр. Фабрикантъ.
 — Эст. Кузнечная, 18.
 Гутинъ, Р. Болгарская, 4. Бак. таб. торг.

Гуткина, П. Торговая, 32. Обузн. торг.
 Гутинъ, Д. Карангозова, 16. Портняж. маст.
 — С. Малороссійская, 71. Часов. маст.
 Гутковъ, Д. Г. Сѣнная площ., 2. Одес. част. ломб.
 Гутманъ, Абр. Лейб. Прохоровская, 10. Тлфн. 27-57. Евр. больн.; пратт. вр.
 — Арон. Монс. Садовая, 17. Т-во сахаро-рафин. зав.
 — Вильг. Федор. Петра Великаго, 24. Гов. директ. одес. учетн. банка.
 — Григорій Григорьев. Екатерининская, 99. Тил. лит. С. Альгерманъ.
 — Иос. Льв. Риншельевская, 58. Зубной техн.
 — М. Б.-Арнаутская, 63. Сапожн. маст.
 — М. Жуковского, 5. Водопроводн. маст.
 — Мойс. Сол. Гаванная, 2. Телефонъ 39-12. Модн. маст.; проф. о-во дамск. портныхъ и мод.
 — Мордко Срул. Авчинниковскій пер., 7.
 — С. Пушкинская, 26. Межмнннн.
 — Шул.-Иосъ Срул. Авчинниковскій пер., 7.
 — Эрн. Фридр. Дальницкая.
 «Гутманъ, Альфредъ и Ко», Москва, — см. отд. 2-ой рубр. «Подъемн. маш.»,
 «Гутманъ, I», Уфа, — см. отд. 2-ой рубр. «Насосы».
 Гутмахеръ, Зейд.-Лейба Ицк. Колодезний пер., 8.
 — Ив. Як. Суворовская, 84.
 Гутниковъ, И. Дальницкая, 22. Сапожн. маст.
 — Ср. Колодезний пер., 12. Обувная маст.
 Гутникъ, Люб. Абр. Софиевск., 21. Тлф. 64-42. О-во попеч. о бѣдныхъ и безпріютныхъ евр. дѣт.
 — Серг. Михайлов. Софиевская, 21. Тлф. 64-42, 4-88. Юр.-конс. бирж. комит.; арбитр. комис.; о-во вспомош. нужд. курс. высш. ж. курс. Дмвл. 266.

У. ЛАНДЕСМАНЪ. Большой выборъ мужскаго, дамскаго, дѣтск. и форменнаго платья. ПРИЕМЪ ЗАКАЗОВЪ. Улица Кондратенко, д. № 40. Тел. 5-76. ЦѢНЫ ОПТОВЫЯ. Въ магазинѣ лифтъ.

Гутчинсонъ, Т. Т. Предс. спорт. круж. «Индо».

Гушинъ, Вас. Фед. кап. кадет. корпуса, 4 ст., дача Позолова.

Гутовскій, Каз. Алдр., двн., кап. Кузнечная, 6.

Гутчинсонъ, Томась, Ясная, 8. Тлф. 64-11.

Гутиштейнъ, Р. Пантелеймоновская, 29. Парикмах.

Гуть, Мееръ Лейб. Б.-Арнаутская, 45. Мануф. торг. И. Г. Шермана.

— Шмер.-Гут. Абр. Авчинниковскій пер., 3.

Гуфенбергъ, Овс. Пантелеймоновская, 3-6. Тлфн. 44-99. Фабр. лампъ.

— Лейбъ, Б.-Арнаутская, 25, фабрика жести и лампъ.

Гуцало, Ал-ѣй Кирил. Троицкая, 5.

Гуцаль, Ан. Троф. Малороссійская, 5. Мужск. женск. гимн. с. р. д.

Гуцуль, Мар. Алдр. Головковская, 70. Дмвл. 66.

Гуцуль, Пар. Смирнова, 13. Дмвл. 264.

Гуць, Вас. Ив. Дальнишкая, 28. Дмвл. 77.

Гушковичъ, Янк. Градоначальническая, 18. Скл. угля и дровъ.

Гушинъ, Алдръ Касьян. Витшиня, 102. Дмвл. 46.

— Ал-ѣй Ив. Вагнеровскій пер., 4.

Гуюконъ, Бор. Ставнсл. Дегтярная, 12. Порт. маст. «Прейсъ и Коз».

Гюнтеръ, Э. И. Женское коммерч. у-ще южно-русского нѣмецкаго общества.

Гюртлеръ, Густ. Густ. дмвл. 47.

«Heesch, Hinrichsen & Co», Гамбургъ,—см. отд. 2-ой рубр. «Колониальн. товары».

Гюберъ, Адольфъ Авг. Торговая, 1. Гими. Ю. Шилейко и М. Рихтеръ.

— Альфр. Торговая, 1. Гими. Н. К. Илиади.

«Гюбнеръ, Альбертъ», т-во,—

см. отд. 2-ой рубр. «Мануф.».

«Гюбнеръ, Герм.», Рига,—см. отд. 2-ой рубр. «Кровельн. матер.».

Гюбнеръ, Григ. Владим., кар. Торговая, 5. Бухг. Имп. Нов. у-та; жезд. клубъ о-ва содѣйств. академ. жилии Имп. Новор. у-та.

«Гюбнеръ, Павелъ», Берлинъ,—см. отд. 2-ой рубр. «Голантерея».

«Гюбнеръ, Феликсъ», Львовъ,—см. отд. 2-ой рубр. «Земледѣльч. оруд.».

Гюдинъ, Мих. Вас. Маралеваевская, 54.

«Gulich, Mess et Co», Лондонъ,—см. отд. 2-ой рубр. «Колониальн. тов.».

«Гюльднеръ, профес.», о-во,—см. отд. 2-ой рубр. «Моторы и двиг.».

Гюрлеманъ, Эм. Вильг. Деве «Одесса-Главная».

Гюртлеръ, Г. Г. Водопроводная, 5. Тлфн. 36-55. Столярная маст.

Д.

Дабюка, Вас. Мих., кн. Карантинная, 6. О-во вспом. нужд. учаш. 4-й гимн.

Дабичъ, Ант. Ал-ѣев. Рождест. 42. Нов. гор. больн.

Дабовскій, Алдръ Дм., плк. Торговая, 20. Тлфн. 41-74. Пмщн. прок. воен.-окр. суда.

— Конст. Дм., ка. Торговая, 20. Глав. скл. тамож.

Дабъжа, Мар. Степ. Коблевская, 13.

— Пет. Март. Коблевская, 13, Телеграфная контора. Дмвл. 264.

«Даверию, Г., Генрици и Ко», Цюрихъ,—см. отд. 2-ой рубр. «Машины».

Давиденко, Игн. Л. Косвенная, 50. Дмвл. 122.

Давидецъ, Пет. Пишионовская, 39. Коню-кузнечи. маст.

Давидзонъ, Б. Карагозова, 3. Табачн. торг.

— Д. Болгарская, 20. Мастер. часовъ.

— Леонъ Израйлевичъ, Б.-Арнаутская, 14. Паров. конвертн. фабр. И. Г. Фатеръ и бр. Клейманъ.

— Нут. Юс. Ланжероновская, 21. Тлфн. 16-53. Гостин. «Ланжеронъ».

— Шлема Дув. Нѣжинская, 65.

Давидо, Г. И., бухг. курсы Бухгѣевой, Б.-Арнаутск., 5.

Давидова, Раиса Евг. Мѣщанская, 17. Дмвл. 109, 278, 332.

Давидовичъ, З. Коблевская, 14. Сапожни. маст.

— И. Земская, 17. Тлфн. 15-13. Торг. краск. керос. и мыломъ.

— М. Коблевская, 11. Сапож. маст.

— Над. Болгарская, 35. Ренсковая торг.

— О. В. Завѣдывающ. завод. Скульскій и С-нъ. Екатерининская, 58.

— С. М., куп. 2-ой г. Суворовская, 109. Тлфн. 15-13.

— Ср. Мошк. Земская, 17. Дмвл. 45. Торговля краск.

— Э. Александровскій пр., 7. Шляпи. маст.

— Э. Екатерининская, 78. Тлф. 24-25. Торговля мельничн. машинами.

Давидовъ, Леонъ Мих. Успенская, 45. Тлф. 4-25. Секрет. молдав. ссудо-сберег. т-ва.

— Мих. Пинк. Базарная, 52.

— Мойс. Марк. Розумовская, 36.

— Моис. Сим. Екатерининск., 2. Тлфн. 47-90.

— Мордко Берк. Розумовская, 36.

Давидовъ, П. М. Базарн., 52. Тлфн. 23-24. Фаб. кол. машн.

Давидченко, И. Кузнечная, 48. Сапожни. маст.

— Ол. Московская, 79. Башня лавка.

Давлеткильдѣевъ, Авлетдинъ Военный сп., 2. Хлѣбная торг.

Давыдова, Елис. Фед. Мамалиевская, 1. Чл. черноморско-морского благ. о-ва.

— Б. Конная, 30. торговля самн.

Давыдовичъ, А. Розумовская, 12. Прачечи.

Давыдовъ, Анат. Фед. Успенская, 119. Дмвл. 117.

— Алкс. Мих. мужск. гимназия. Илиади. Колитевская, 27.

— Бор. Дон. Ново-Базарный пер., 3. Зол. и серебр. изд. Бр. Давыдова.

Давыловъ, Вас. Вл., кам. васс. дв. Е. В., ис. Малый пер. 6. Тлф. 32-48. Нотариусъ сел. Голта; начал. порта; предс. присут. по порт. дѣл.; у-ще торг. мореп.; Имп. о-во спансвнн на водахъ; предсѣват. ссудо-сберегат. кас. служ. въ порт. упр.

— Д. Конная, 30. Торг. самн.

— Я. П., сотрудн. «Од. Нов.» Преображенская, 17.

Давыдовъ, И. И. Либав. масл. Гимназическая, 30.
 — Ив. Пет. Александровскій просп., 6. Типогр. Дмитр. Херсоно-Одес. епарх. дома.
 — Никл. Серг., князь. Херсонская, 50. Тлфн. 5-36.
 — Як. Петр. Екатерининская, 4, сотрудн. «Од. Нов.».
 Давысь, П. Петра Великаго, 8. Кофейня.
 — Х. И. Среднефонтанск. пер., соб. домъ, Тлфн. 52-84. Биллиардная маст.
 Дадикъ, Параск. Сем. Золотаревская, 29. Дмвл. 96.
 Дагончо, В. Пантелеймоновская, 100. Парикмах.
 Даввадзе, Пав. Фед. «Одесскій Листокъ», Новосельск., 41.
 Давенъ, З. Полтавской поб., 63. Табачно-писчебумажи. торговля.
 — И. I. Коблевская, 19. Корзин. торг.
 — Леон. Викт. Нѣжинская, 18.
 — Миронъ Карл. Б-Арнаутская, 10. Довѣрен. фирмы З. Коганъ.
 — П. Б. Нѣжинская, 18. Каз. евр. дѣл. у-ще.
 — Х. Конная, 21. Корзинная торговля.
 — Шл. Шим. Суворовская, 35. Дмвл. 287.
 Дайберъ, Аларъ Андр. Высокий пер., 22. У-ще при Благоуѣщ. сир. домѣ; Мих. Семен. сиротск. домъ.
 — Владим. Абрамов. Б-Фонтанъ, с. д. Тлфн. 99-32; 31-29 маг. Садоводство. Дмвл. 135, 353.
 Дайберъ, бр., — см. отд. 2-ой рубр. «Цвѣты».
 Дайльсъ, Юс. Ул. 19 февраля, 61. Извозн. пром.
 — Ш. Балтская дор., 61. Бак. торг.
 Дайсъ, Луиза Антон. Церковная, 12. Дмвл. 93, 323.
 Дайчманъ, Б. Жуковского, 23. Тлфн. 36-76. Золот. и сер. изд.
 — К. Жуковского, 23. Тлфн. 36-76. Скл. зол. и сер. изд.
 — Р. Коблевская, 27. Часов. маст.
 Дайчъ, Генрих. Архим. Коблевская, 15. Сиб. торг. банкъ.
 — Мойс. Григ. Базарная, 1. Ф. Базарная, 1. Модная маст.
 — Як. Григ. Базарная, 1. Скл. зема. маш. Генри Роджерсъ.
 Давишадзе, А. Суворовская, 28. Пекарня.
 Давроніась, Ив. Ант. Колодезный пер., 10.
 Давыдовская, Мих. Конст., вл. ул. Троицкая, 7.

Даленко, Матр. Корн. Княжеская, 2.
 Далъ-Аква, Ол. Юсиф. Садовая, 10. Телегр. конт.
 — Ромуальд. Ахил., кс. Садовая, 10. Тлфн. 11-30. Пмши. нач. телегр. конт.
 Далъ'Орсо, Над. Конст., дин Черноморская, 10. Дмвл. 224, 346.
 Дальбергъ, И. М. Новосельскаго, 55. Тлфн. 16-95. Скл. угля и дровъ.
 «Dalfo, Strittmatter & Pagnés», Figueras, — см. отд. 2-ой рубр. «Колон. тов.».
 Дамаскинъ, И. Полтавской побѣды, 42. Обуви. торг.
 — Ив. Вас., кс. Ясная, 2. Воен. госпит.; практ. вр.
 — Никл. Ив., дсс.; д-ръ мед. Де-Волаевская, 3. Тлфн. 1-62. Инсп. морск. врач. наблюд. ст.; од. аэро-клубъ; од. отд. попеч. Г. И. Марин Θεодоровны о глухонѣмыхъ; практ. вр.
 Дамбергъ-Индзинская, Э. Н. Херсонская, 52. Акуш.
 Дамиръ, Дмит. Конст., Соборн. площ., д. Папудовой. Бес-Таврич. зем. банкъ.
 Дамская, Ранс. Влад. Дегтярная, 4. Аг. ком. к-ра т. д. Горенштейнъ и Кесельманъ.
 Дамскій, Григ. Мовш. Ново-Базарный пер., 4. Опт. скл. чай и кофе «Модестъ Орловъ».
 Данашевскій, Дм. Влад., прив-доц. Гоголя, 14. Тлфн. 16-30. Прис. повѣр.; о-во покровит. безпріютн. дѣт.; о-во для всомощ. евр. прин. правосл. вѣру.
 Даниенбергъ, Карлъ. Видлг. Мастеръ Бел.-Фендерихъ. Анросовскій молъ. Тлф. 63-61.
 Дангадзе, I. Тираспольская, 7. Виноторговля.
 Дандаровъ, Григ. Григ. Херсонская, 52.
 «Дандиколь» и «Годенъ», — см. отд. 2-ой рубр. «Питательн. продукты».
 Даниже, А. П. Садовая, 16. Массаж.
 Даназъ, Ек. Степ. Ольгивскій сп., 3. Дмвл. 192.
 Даниканъ, Андр. Львовичъ. Александр. санит. попеч.
 Данилевичъ, Мих. Игн., пдпрч 60-лѣт. пѣх. Замосцк. полк.
 Данилевская, Ант. Ив. Софиевская, 9. Государ. банкъ.
 — Е. Б., вл. кс. Конная, 11.
 Данилевскій, Викт. Ив., кск. Софиевская, 9. Госуд. банкъ.
 — Дм. Ив. Полтавской поб., 30. Нов. гор. больница.
 Даниленко, Дав. Карп. Косовская, 3. Дмвл. 122.
 — Лм. Петр. Сиротская, 39. Дмвл. 256.

БОРЖОМЪ

Превосходная
ЛѢЧЕБНАЯ И
СТОЛОВАЯ ВОДА.

Данилецкій, Ром. Осип. Балтская дор., 34. Дмвл. 33.
 — О. Балтская дор., 34. Кузнечн. маст.
 — Ю. К. Нѣжинская, 16. Массажистка.
 Данилова, Сераф. Зах. Театральный пер., 14.
 «Данидовской м-ры» т-во, Москва, — см. отд. 2-ой рубр. «Мануфактура».
 Даниловъ, Адлр. Провиантская, 20. Тракт.
 — Г. Столбовая, 14. Парикмахерская, 14.
 — Георг. Ал-Фев., плк. Пушкинская, 74. Комзид. 14 стрѣлк. полка.
 — Ив. Ив. Романовская, 37. Дмвл. 247, 296.
 — Мин. Макар. Дегтярная, 22. Петроп. санит. попеч.
 — Мих. Макар. Провиантская, 20. Рестор. Дмвл. 80, 102, 226.
 — Никл. Евт., прч. Бѣлинскаго, 15. 13-ый Стрѣлк. полкъ.
 — Ю. К. Новобазарный пер., 15. массаж.
 Данильцевъ, Петръ Автоном., Александровскій пер., 8, сл. лнжк. ю.-з. ж. д.
 — Сол. Сем. Томиллина, 33-6. Дмвл. 296.
 Данильченко, Конст. Мих., сс. Торговая, 6. Тлфн. 7-70. Тов. прокур. окруж. суда.
 — Нат. Адлр. ж. сс. Торговая, 6. Тлфн. 7-70.
 — С. Г. С. Гвиляково. Сид. каз. вин. лавки.
 Даниэльсонъ, М. М. Кузнечная, 18. Т-во нефт. произ. Бр. Нобель.
 «Данія», — см. отд. 2-ой рубр. «Тракт. чайнъ».
 Данковский, Казим. Приморская, 93. Бак.-таб. торг.
 Данте, А. П. Садовая, 16. Массаж.
 Данчева, Мар. Фед. С. Нерубайское, г. Нерубайское у-ще № 50.
 Данченкс, Ив. Новосельскаго, 1. Пивная.
 «Дарвинъ и Мильнеръ, Шеффилдъ» — см. отд. 2-ой рубр. «Инструм.» «Сталь».

У. ЛАНДЕСМАНЪ. Большой выборъ мужскаго, дамскаго, дѣтск. и форменнаго платья. ПРИЕМЪ ЗАКАЗОВЪ. Улица Комдратенко, д. № 40. Тел. 5-76. ЦѢНЫ ОПТОВЫЯ. Въ магазинѣ лифтъ.

Дарголецъ, Пинк. Пантелеймоновская, 25. Бак. таб. торг.

Дареръ, Бор. Юс. Суворовская, 58. Т. д. «Л. Штаръ и Г. Воловичъ».

Даренко, Дм. Градоначальническая, 34. Молочи.

«Дарлай и Ко» Парижъ, — см. отд. 2-ой рубр. «Модель».

Дармачева-Шопова, А. Н. Градоначальническая, 21. Сид. каз. вни. лавки.

Дармоступченко, Ив. Корн. Шелакова, с. д. Дмвл. 330.

Дармостученко, Феод. Вас. Торговая, 55. Папловск. гор. глазн. лечебн.

Дарниговеръ и Ванъ-дербъ-Манделе», — см. отд. 2-ой рубр. «Какао», «Питательные продукты».

Даронъ, С. Я. Екатерининская, 9, тлф. 2-81, Практич. врачъ.

Дарьянъ, Г. Столбазая, 23. Бак.-таб. торг.

Даскаль, Г. Раскидайловская, 32. Торг. керосиномъ и красками.

— Дав. Дан. Ул. 19-го февраля, 44.

Датошвили, Ив. Дав. Херсонская, 10. Вр. больн. при Касп. общ. Росс. об-ва Красн. Крести; акуш.-гинекол. клин. Нов. у-та; практ. врачъ.

«Даубе, А.», Лодзь, — см. отд. 2-ой рубр. «Мануфактура».

Даховская, Мар. Конст. Херсонская, 22. Дмвл. 83, 318.

Дахтманъ, Алт. Менд. Розумовская, 36. Комп. Зингеръ.

Дахштейгеръ, Менд. Абр. Жуковского, 27.

— Сем. Абр. Ольгивская, 13. Управл. маг. час. 1. Баржанскаго.

— Ш. А. Ришедьевская, 57. Ювелири. маст.

Дахъ, Гиришъ, Польскій сп., 3. Бак.-таб. торг.

Данцевичъ, Всеа. Влад. Никол. бульваръ, 12. Помощникъ нач. одес. отд. жандармск. упр. ж. д. Тлфн. 1-01.

Дашенко, А. М. Александровскій просп., 4. Церковн. вещи.

— Агафья Вас. Кузничая, 26. Дмвл. 131.

— Андр. и Леонт. Ив. Дмвл. 332.

Дашенко, Григ. Ант. Провиантская, 23. Дмвл. 121. Мануф. торг.

— Дм. Кир. Коблевская, 43.

— Мар. Никл. Княжеская, 19.

— Пет. Ал-бей. Прованская, 23.

Дашковская, Торговая, 49. Бъ лошвейн. маст.

Дашокъ, Клем. Преображенская, 85. Маг. бѣлья Гаврилова.

— Кузьма. Суворовская, 82. Т. д. «И. Ратнеръ».

Дашевская, Б. А. Юрьевск., 9. Зубной ар.

Дашевскій, Бор. Сем. Скобелева, 21. 2-ое одес. о-во вз. кред.

— 1. Я. Виноградная, 42. Тафн. 50-78. Чл. «Гмилусъ-Хеседъ. судо-благотворит. еврейск. о-во».

— Лейба Симх. Виноградная, 42. Дмвл. 44.

Лаков. и укс. зав. т. д.

— Мееръ Янк. Успенская, 16. «М. Зборовскій».

— Мойс. Арон. Базарная, 45. Тафн. 31-66.

— М. Б.-Арнаутская, 23. мастерская красокъ.

— Сем. Гейних. Колодезный пер., 6. Мануф. торг. «М. О. Бомзе».

— Симха. Серединская площ., 1. Обуви. маст.

— Солом. Ис. чл. права, о-ва взаим. вспомош. евр. скотомясо-промышл. и торговли той же отрасли. Тираспольс. 17. Тафн. 50-78.

— Хаимъ-Н. Абр. Базарный пер., 10. Дмвл. 126.

— Фр. Берк. Служ. т. д. «И. Д. Зусманъ», Пантелеймон., 72.

Дашинская, В. Шелакова, 18. Бак.-таб. торг.

Дашинскій, Е. И. Жуковского, 3. Пек. М. П. Бяликъ.

Дашкевичъ, Бронисл. Ант. Ольгивскій сп., 7. Галант. маг. Ф. Андрецъ.

— Владисл. Ант., Ольгивскій сп., 7. Аки. о-во Мальц. зав.; чл. о-ва «Эсперанто».

Дашкинъ, Алдр. Викт., шт.-кап. Лидеровскій бульв., 27. 14-й стрѣлк. полкъ.

— Фед. Виктор., ротм. Лидеровскій бульв., 27. 23-ья пограничн. бригада.

Дашницъ, Сол. Мойс. Полтавской поб., 54. Слб. о-во страхоп.; мужск. у-ще Каминера.

Дашугъ, Х. Прохоровская, 22. Мясн. лавка.

— Э. Александровская пл., 16. Фабрика шинуч. воль.

Дашенко. Военный спускъ, 12.

Дашринъ, М. Колонтаевская, 4. Метал. зав. ниж. И. Каца.

Дашринскій, Вас. Емел. Балковская, 95. Дмвл. 18.

Двоглазова, Алдра. Конст. Конная, 6. Гимн. Ю. А. Соколовой; гимн. Е. С. Александровой.

— Алдра Никл., вѣ. шк. Конная, 6.

Двоглазовъ, Алдръ. Конст. пидлк. Конная, 6. Шт. одес. воен. окр.; женск. гимназия Соколова.

Двоконко, Сер. Ив. Ст. «Одесса-Портъ», д. 137. Служба телеграфа.

Двойнинъ, А. Московская, 1. Тракт.

Двойринъ, П. Колонтаевская, 11. Ювелири. маст.

Двойрисъ, Бейла Вен., Суворовская, 62. Дмвл. 87, 289.

Дворецкій, Вард. Дав. Ольгивскій сп., 4.

— М. Слободская, 29. Сапож. маст.

— У. Комитетская, 4. Стрѣлк. маст.

— Фад. Ив., секрет. Сергиевск. арт. учил. При уч.

Дворкина, П. Л. Б.-Арнаутовъ, 24. Акуш. оспонр.

— 1. М. Княжеская, 8, чл. о-ва вспомош. акушер.

Дворкинъ, М. А. Полтавская побѣда, 78, тлф. 26-33. Торг. стекл.

Дворкисъ, С. Л. Екатерининская, 45. Купеч. бязи.

Дворниковъ, Т. Я. Троицкая, 1. Т-во южно-русскихъ хл. дожниковъ.

Дворникъ, Никл. Каз. Военсенскій пер., 16.

Дворницкая, Анаст. Матъ. Михайловская, 72. Дмвл. 162.

— Анна. Церковная, 7. Мясн. лавка.

— В. Прохоровская, 40. Торг. искусственными цвѣтами.

— Евг. Ив. Княжеская, 42. Метал. маг. М. Э. Гуреевскаго.

— Леон. Ив. Княжеская, 42. Завѣд. колбасной фабрик. т-ва «А. К. Дубининъ»; тов. предсѣд. ссудо-сберегательн. и вспомош. кассы служ. торговопром. т-ва А. К. Дубинина.

Дворановская, А. Я., гимназия Вершинской.

«Дворянская», — см. отд. 2-ой рубр. «Гостиница».

Дворяничковъ, И. Н. Нопольскаго, 100, тлф. 16-11. Мясн. ком. к-ра.

Двоскинъ, Ср.-Беръ. Шм. Дворянская, 11.

Двуглова, Пр. Мат. Гривовская, 19. Дмвл. 238.

Двужильная, Ел. Мих., вѣ. сп. Валиховскій пер., 1.

Двулюбинскій, Никл. Споритинская, 27. Дмвл. 269.

«Деа», — Кребсъ, Аки. о-во, см. Пишущія машини.

Дебагорій-Макриевичъ, Павл., пс. Лермонтовская пер., 4.

Дебрусь, Доба. Мик. Тел. ральн. пер., 5.



Дебу, Елис. Испол. Троицкая, 20. Тлфн. 39-90.
 Девеки, Ив. Викт., кск. Полтавской поб., 52. Госуд. банк.
 «Девн Паксманъ и Комп.» — Аки. о-во. Кольчестеръ. — см. отд. 2-ой рубр. «Моторы и двиг.»
 Девосель, Пет. Людв. Уютн., 4.
 Девосель, Луи Пьер. Уютная, 1. Аки. о-во «Генри Редеръ».
 Десяткина, Марія Корн. Вѣтрогонная, 32. Дмвл. 60.
 — Нат. Ив. Божана, 15. Дмвл. 26.
 Десятиниъ, Т. Ф. Вѣтрогонная, 9. Одес. части. ломб.
 Дегестонскій, М. Я. Елисаветтр. переул. 8.
 Дегтеревъ, Пав. Ег., ис. Французскій бул., 4. Воез. госп.
 Дегтиренко, Ст. Матросская, 2. Дмвл. 154.
 Дегтаревъ, Петръ Проф. Коблевская, 38. Гор. химическая лаборатория.
 Дегтартъ, М. Болгарская, 27. Бакал. торг.
 Дегтиръ-Фальковская, К. Акушерк., массаж. Отрадная, 19.
 Деминъ, Афан. Григ. Томиллина, 43. Дмвл. 249, 297.
 — Марин Григор. Томиллина, 43. Дмвл. 249.
 Дейдериъ, Балт. Никл. Коблевская, 11.
 Дейзенротъ, Нат. Карл. Рожественскій пер., 9.
 Дейкалоксъ, Ант. Мельничная, 22. Столовая.
 Дейке, Вас. Вас. Обсерваторный пер., 1а.
 Дейкунъ, Вас. Ив. Вознесенск. пр. 26. Отдѣл. службы движ. ю.-з. ж. д.
 Дейнаръ, Ант. Юс. Пантелеймоновская, 12. Тлфн. 3 28.
 Отдѣл. службы движ. ю.-з. ж. д.; предс. попеч. сов. глмн. Е. А. Висюватовой.
 Дейнека, Леонт. Емел., клр. Мастерская, 16. Южн. таможен. окр.
 «Дейтельсонъ, И.» — см. отд. 2-ой рубр. «Чугунъ».
 Дейчъ, Пет. Карл. Княжеская, 23. Скл. земл. маш. Генри Реджерсъ.
 Дейша, Ив. Ос. Коблевск., 9. Пав. Осип. Тодорова, 49. Дмвл. 294.
 Демавало, Зах. Спир. Пушкинская, 13.
 — Никл. Спир. Пушкинская, 13.
 Демальчукъ, Орсен, Слв. Южн., 28. Слвская часть.
 Деманская, Ел. Франц. Новосельскаго, 50.
 Деманскій, Франц. Мих. Новосельскаго, 50.

Декирико, Р. Ланжероновск., 3. Предс. кружк. «Данте-Алигъери».
 Деконскій, Фед. Конст. Градоначальническая, 17.
 Декоронисъ, Ив. Ан. Колодезный пер., 10. Столовая.
 Декнисъ, Альфонс. Георг. Жуковского, 4. Фридрихъ Кроне и Комп.
 Декъ, Берко. Степовая, 11. Бак. торг.
 Делеръ, Георг. Авг., инж. Красный пер., 1. Автом. и гаражъ. Тлф. 50-38.
 Делеретъ, Г. Л. Торговая, 6. гимназия Горъевой.
 «Дели», — Амстердамъ, — см. отд. 2-ой рубр. «Какао».
 Делнбалтъ, Дмитр. Петр. Балтская, дор., 91. Дмвл. 23.
 Делю, Леонт. Никл. Яковлевская, 2. О-во взаимн. всп. мясоторг. христ.
 Делла - Федоровичъ, Владисл. Каспар. Кондратенко, 37. «Фридрихъ Кроне и Комп.»
 Дельпино, Стеф. Ив. Картамышевская, 40. Дмвл. 106.
 «Дельрей - Офонецъ», Львжъ. — см. отд. 2-ой рубр. «Металл. изд.».
 Дельфинская, Анаст. Феликс. Соборный пер., 1. Тел. 15-93.
 Деляновъ, Левъ Христоф. Торговая, 20. Тлф. 26-20.
 Нач. жанд. полиц. ж.-д. управл.
 Де-Мастино, Ринельевск., 11.
 Дембовицкій, Пет. Ив. Рязовская, 14.
 Дембровский, Влад. Слободск., 38. Таб. и бак. торг.
 Дембскій, Влад. Март., кск. Херсонская, 46. Военно-окр. судъ.
 Дембъ, Абр. Шмул. Суворовская, 103. Дмвл. Торговая кормовыми продуктами.
 — Влад. Осип. Полнейская, 22, сотруди. «Од. Новост.»
 Дембинскій, надл. Римско-кат. дѣтск. приѣзд. сѣр.
 Деменитру, Ант. Людв. Конная, 10. Тлфн. 20-74.
 — Влад. Влад. Софиевск., 11. Пмшиг. прис. пов.
 — Влад. Львов., сс. Софиевск., 11. Чл. окружн. суда; чл. земдеустр. комисс.
 — Людв. Алдр. дсс. Кошная, 10. Дмвл. 120.
 — С. Ольгѣевская, 7. Дмвл. 191.
 Дембо, В. О. Преображенская, 56.
 Демме, Л. И. Херсонская, 18. Тлф. 67-49.
 Деменко, Пав. Пав. Старосѣн., 5. Отд. службы движ. ю.-з. жел. дор.
 Деменкова, Лид. Гавр. Пироговская, 3. Тлфн. 52-01.
 О-во бор. съ туберк. Дмвл. 209, 356, 358.

Деменковъ, Вас. Ив. Базари., 16. Росс. транспортное и страх. о-во.
 Дементей, Ив. Митв. Вознесенскій пер., 6. Каз. 1-й очист. инж. складъ.
 Дементьева, Мар. Ос., купч. 2-й г. Гаванная, 12, таф. 65-30, чайный маг.
 Дементьевъ, Ив. Матв., казен. очистной скл. Вознесенскій пер., 6.
 Деменштейнъ, Шоель. Морд. Кузнечная, 45.
 Демешканъ, Никл. Алдр., гс. Дегтирная, 37. Телеграфная контора.
 Демиденко, С. А. Базарная, 34. Од. Части. ломб.
 Демидецкій, Алдр. Павл. Старокладбищ. Вѣсъхъ Свят. перк.
 Демидова-Санъ-Донато, Ел. П. кн. Французскій бульв., 31. Тлфн. 42 01.
 Демидовъ, К. В. Покровск. п., Покровск. п. Срѣтенская церковь.
 — А. Г. Торговая, 47, телеф. 67-29.
 — Ант. Торговая, 43. Мыловар. зав.; бак.-гастрон. торг.
 — Викт. Пет. Коблевская, 47.
 — Конст. Вас., протоіер. Новосельскаго, 23-25. Глмн. имени С. И. Виднскова, содержит. В. И. Мельничкой; правосл.-миссион. о-во.
 — Мих. Иван. Греческая, 36. Опт. скл. чая и кофе «Молдестъ Орловъ».
 Демировъ, Петръ Дмит. Новорунив. Княжеская, 13.
 Демичевъ, А. Р. Петропавлов., 13.
 Демирташева, Елис. Артем. Нѣжинская, 65. Парикм.
 Демирташевъ, А. Княжеская, 40. Парикмах. Дмвл. 347.
 — Мегерд. Мом. Новосельскаго, 34. Парикмахерск.
 — Мукс. Жуковского, 41. Парикмахерская.
 — Х. Греческая, 50. Парикм.
 Демириева, Мар. Никл. Раскидайловская, 59. Дмвл. 234.
 Демихонова, Люб. Алдр. Полтавской поб., 20.

У. ЛАНДЕСМАНЪ. Большой выборъ мужскаго, дамскаго, дѣтск. и форменнаго платья. ПРИЕМЪ ЗАКАЗОВЪ. Улица Кондратенко, д № 40. Тел 5-76. цѣНЫ ОПТОВЫЯ. Въ магазинѣ лифтъ.

- Демкинъ, Ив. Георг. Разумовская, 24. Книготорг. т-во «Культура».
- Серг. Георг., клр. Розумовская, 24. Главн. скл. тамож.
- Демковъ, Подицейская, 10.
- Степ. Франц. Александров. части пожарн. ком. Судебн. пер., 13.
- Демский, М. Старопортофранковская, 117. Бак. и таб. торг.
- Дембский, Влад. Март. Херсонская, 46, секрет. воен. окр. суда.
- Демурадъ, Ант. Фелкс. Софиевская, 17.
- Демченко, Никл. Вас., кс. Елисаветинская, 1. Инж.
- Демчинский, Петр. Гоголевская, 50. Дмвл. 63.
- Демчиогъ, Емел. Прок. Андреевская, 14. Дмвл. 8.
- Демчукъ, Артем. Карп. Градовачальническая, 16. Т. д. «Г. Британовъ».
- Демьяновичъ, Ант. Гавт. Балковская, 116. Тлфн. 23-43. Кукур. паточн. зав. Дмвл. 22.
- Борисъ Никл. Ул. Марзали, 54. Окружн. судъ.
- Никл. Илар. Од. окружное правл. благотн. о-ва судеbn. вѣдомствъ. Марзалиевская, 54. 1-ый гражданскій департаментъ.
- Демьяновъ, Григ. Дем. Розумовская, 27, чл. сов. мелкаго кред. Тлфн. 61-60.
- Демядовичъ, Мар. Раскидаловская, 5. Бак. и таб. торг.
- Демьянский, Тимоф. Троф. Привозная, 2. Ст. «Одесса-Застава».
- Денарисъ, Мат. Ант. Пушкинская, 13.
- Дендериъ, Ел. Никл. Коблевск., 11. Скл. фотогр. принадл. 1. Покорнаго.
- Чл. о-ва покровит. животн.
- Дендрино, Як. Андр. Сабанский пер., 1. Секр. о-ва прав. охоты; херс. сѣнит. попеч. Чл. паруснаго кружка. Служба биржев. комит.
- Денегъ, Фед. Яковл. Александр. части пожарной ком. Судебн. пер., 13.
- Дененбоймъ, А. Конная, 11. Книжн. магаз.
- Дени, Людв. Людв. Кузнечная, 6. Дмвл. 105, 130.
- Денисенко, Адръ Андр. Вознесенск. пер., 24. Дмвл. 38, 51.
- Адръ Фед. Пантелеймоновская, 48.
- Елис. Никиф. Пушкинская, 33. Т. д. Н. А. Шретеръ.
- Денисова, Нат., вл. куп. Дегтирная, 7.
- Денисова-Филиппова, Е. Я. Карангозова, 16. Тлф. 53-36.
- Денисовъ, Ишол. Адр., ге. Инвалидный пер., 7. Ст. канд. на судеbn. должн.
- Мих. Феод. Садовая, 19, гост. «Континенталь». Т-во м-ры «Э. Циндель».
- Никл. Серг. Карантинная балка, 17. Т-во м-ръ Н. И. Кошмина.
- Фед. Серг. Успенская, 41. Акц. о-во «И. И. Генъ».
- Як. Фед. Тираспольская, 20. Дмвл. 293.
- Денковский, И. Херсонская, 40. Сапожн. маст.
- Денъга, о. Фед., сваш. у-ща № 22. Столбовая, 2. Женск. гимн. Гинкуловой.
- Деона, Юрій. Городская, 70. Бак. и таб. торг.
- Деонасъ, Георг. Ив. Дмвл. 394, Городская, 70, бак. и табач. торговли.
- Депрерадовичъ, Ел. Вас. Вишняя, 34.
- Делунтисъ, Фед. Пат. Коблевская, 41.
- Деранковъ, Вик. Еф. Книжеская, 21. Рос. о-во кол. торг.
- А. Е. Херсонская, 28. Тлф. 67-12.
- Дербармднкеръ, Мойш. Л.-И. Болгарская, 49. Бак. т-ля.
- Дервинскій, Авг. Садовая, 14. Бак. и таб. торг.
- Л. Успенская, 3. Таб. торг.
- Менд. Кус. Успенскій пер., 3.
- Ш. А., вояжеръ техническ. конторы Канторова. Конная
- Фонъ-Дервизъ, Митр. Сем., ка. Книжеская, 10. Контр. пал. Дмвл. 216.
- Дергачевъ, Пет. Прохоровск., 6. Тракт.
- Дергаченко, Адръ Эл. Градоначальническая, 4.
- Дергуновъ, Ив. Филип. Екатерининская, 61. Т-во «Бр. В. и Н. Блидovsky».
- И. Вишняя, 14. Торговля зерновыми продуктами.
- Дердо, Христ. Ив., прч. Вишняя, 44. 16-ый стрѣлк. Имп. Александра III полкъ.
- Деревянко, Фед. Степовая, 52. Сапожн. маст.
- Дерезенко, Григ. Вас., п. гр. Преображенская, 5.
- Державенко, Зах. Ив. Дерибасовская, 21.
- Державичъ, Ил. Давид. Спиридоновская, 15. «Фридрихъ Кроне и Комп.».
- Держанко, И. Б.-Арнаутск., 93. Тлф. 64-61.
- Держановскій, Фед. Ив. Томилино, 24. Дмвл. 297.
- Дерингъ, Кондратенко, 17. Пароходная контора.
- Дерингъ, Вильг. Яковл. Б.-Арнаутская, 62. Дмвл. 35.
- Е. Косвенная, 45. Каретн. маст.
- Евг. Вас. Книжеская, 33. Тов. упр. Соед. 6-ка.
- Юган. Яковл. Б.-Арнаутск., 62. Дмвл. 35.
- К. Я. Лютеранскій пер., 4. Кондиторская и хлѣбн.
- С.-Ф. Яковл. Госпитальскій пер., 3. Бани. Дмвл. 70.
- Деркачь, Ив. Степ. Пантелеймоновская, 101.
- М. К. Костецкая, 13. Акц. о-во Одес. комисс.».
- Дерли, Степ. Мих., ич. Жуковскаго, 6. Нада. Бульн. 48.
- Дерусъ, П. П. Успенская, 22. Одес. част. домб.
- Дерюгина, А. Базарная, 25. Моли. маст.
- Мар. Петр. Земская, 25.
- Над. Мих. Земская, 25. Зая. курс. при Касп. общ. Росс. о-ва Красн. Креста.
- Дерюгинъ, Бор. Прох. Строител. отдѣл. гор. управы. Павловское зданіе.
- Ив. Конст. Дальническая, 51. Дальнискій подлн. участога.
- Деръ, Р. Риндельевская, 37. Кни-газ. бюскъ.
- Деснеръ, Коблевская, 29.
- Григорій Яков. Польскій сп., 23.
- Эфр. Нес. Московская, 30. Мельн. «Э. Вейштейнъ-С-ья».
- Десно, А. Е. Валиховскій пер., 6. Акуш.
- Деспотовъ, А. Успенская, 62. Парикмахерская.
- Деспотули, Пав. Мих., ич. Елисаветинская, 12. Служб. Имп. Нов. у-та.
- Алекс. Соф., благ. о-ва аккредита домовлад. и землевлад. Кондратенко, 23.
- Десятникъ, И. Пушкинская, 26. Сапожн. маст.
- М. В. Церковная площ. 3. Заготовочн. маст.
- Несл. Матв. Котлѣевская, 49. Дмвл. 124.
- «Детройтъ, Моторн. зав., сн. отд. 2-ой рубр. «Лоджн».
- Дефарисъ, Георг. Петр. Риндельевская, 48.
- Дехертъ, Эд. Як. Мастерская, 16.
- Дехтеръ, Их.-Менаш. Хажн. Пантелеймоновская, 76.
- Дехтерманъ, Сол. Их., бухгалтер-ва «Веринграль». Салтн. 44.
- Дехтяренко, Мелан. Алекс. Михайловская, 41. Дмвл. 161.
- Дехтманъ, Лаз., приказчикъ Гальперинъ С-ья.
- Дехтяровъ, Петръ Троф. Коблевская, 38а, технич. о-во.

Дехтярь, Абр. Ярмарочная пл., 179. Хлѣби. лавка.
 — Лея. Болгарская, 34. Складъ угля и дровъ.
 — М. Комитетская, 17. Бакал. торг.
 — Морд. Берк., Ольгѣевскій сп., 2. Канторъ новобазарн. синагоги.
 Дехтярь-Фальковская, К. От- радная, 19. Акушерка, оспо- приа. и массаж.
 Дехъ, Ф. Госпитальный пер., 7. Бак. торг.
 «Дешевая книга», — см. отд. 2-ой рубр. «Книжное дѣло».
 Дезенротъ, Елиз. Алкс., учит. гимназін Ф. Байеръ.
 Дешбенкова, Елиз. Ив., ж. кап. Княжеская, 23.
 Дешбенковъ, Георг. Никл., кап. 1-го р. Херсонская, 54.
 Деманджугазовъ, Серг. Давид. Пушкинская, 1. «Европ. гост.»; Одес. гор. кред. о-во
 Деманнаггасіо, Джуз. Гаванная, 10.
 — Юс. Гаванная, 10. Часов. мастерск.
 Демарани, Петр. Дем. Гимна- зическая, 26. Дмвл. 62.
 Демобовскій, Мар. Вас. Собор- ный пер., 12. Кафедр. соб.
 Демкобсонъ, Дж. Джеб. Ека- терининская, 25. Коммерч. учил. Имп. Ник. 1.
 «Демкобъ Вильямъ, Овенъ и Комп.» — см. отд. 2-ой рубр. «Кры парох., агент-ком- нис.» «Топливо».
 Демкобъ, Соф. Воронцовскій пер., 8. Тафн. 17-43.
 — Эрнестъ Вил. Воронцов- скій пер., 8. Тафн. 4-44. Англиканская церковь; чер- жомор. о-во из. страх. осу- жовлад. предс. футболн. лиги.
 Демкомелли, Дар. Кузнец- ная, 28.
 Демковъ, Т. & I. & Co, Лон- донъ, — см. отд. 2-ой рубр. «Электричество, ос- вѣщеніе».
 Демеленовъ, Серг. Фед., кап. Манежная, № 34. Управлен. одес. уѣздн. воинск. нач.
 Демериани, Конст. Павл. Жу- ковскаго, 36. Дмвл. 119.
 Демибелли, Мар. Никл., пот. двн. Елисаветинская, 4. Тафн. 12-33. Нар. у-ще. 10.
 — Н. А. Елисаветинская, 4. Тафн. 12-33.
 — Ол. Никл. Елисаветинская, 4. Тафн. 12-33. У-ще № 25.
 — Петр. Никл., ка. Елисавет- инская, 4. Тафн. 12-33. Сулеби. пал.
 Демибраимъ - Казанджи, Мар. Георг. Стар. гор. больн.
 Демгарисъ, Сам. Ар. Кузнец- ная, 28. Дмвл. 131.

Джиджула, Пет. Пав. Манеж- ная, 52. Город. водопров.
 Джимальская, Тар. Ег. Каран- гозова, 14.
 Джимшелишвили, Р. Южная, 1. Погребъ русск. винъ.
 — Сер. Южная, 1. Винотор- говля.
 Дидоргули, Ан. Киріак. Оль- гѣевская, 25.
 Дидоржети, Сокр. Герас. Гре- ческая, 12.
 Джовелакки, Янни Дм. Божак- кина, 35. Конт. П. Г. Геор- гиади.
 Джонсонъ, Алфр. Еврейск., 1.
 Джонесъ, Жоз.-Г. Мал. п., 5.
 «Джонстонъ Гарвестеръ Комп.» — см. отд. 2-ой рубр. «Сельско-хоз. маш.».
 «Джонъ, В. Нейсбургъ и Комп.» — см. отд. 2-й рубр. «Сукно».
 «Джоржадзе, Комп.» — см. отд. 2-ой рубр. «Вина».
 Джугели, Мих. Никл. Нѣжин- ская, 16. Пшци. прис. пов.; попеч. о недост. учащ. гим. Масловой и Градской.
 Джурашевичъ, Д. Д. Лоцм. ст- т-ва одес. лоцм. Карантинъ, д. 6-ва.
 Дзано, Дм. Никл. Княжеск. 15.
 — Соф. Дм. Княжеская, 15. Гимн. О. С. Балень-де-Бал- лю.
 Дзбановскій, Вас. Фед. Софи- евскій пер., 2. Прис. пов.
 Дзвинель, Матв. Ив. Коблеа- ская, 40.
 «Дзевульскій и Лянге», Акц. о-во, Варшана, — см. «Пли- ты и керамика».
 Дзенціоловскій, Мавр. Кузнец- ная, 46. Финанс. отд.
 Держановскій, Аддръ Ром. Дмвл. 81.
 Дзвиндинъ-Оглу, Кир. Лаз. Во- енный сп., 1.
 Дзичковскій, Юс. Вас. Б.-Фон- тавская дор., тюремн. зам.
 Дзюбинъ, А. Ланжероновская, 17. Тафн. 16-94. Посреднич. контора.
 Дзорзато, Е. С. Троицкая, 54. Одес. куп. и пром. о-во из. кред.
 — Мар. Спирид. Авчинников- скій пер., 14.
 — Спир. Ив. Авчинниковскій пер., 14.
 Дзѣвановскій Вяч. Андр. длк. ген. шт. Уютная, 1. Тафн. 1-48. Шт. одесск. воен. окр.; завѣд. передв. войск. одесскаго района.
 Дзѣвульскій, Авт. Осип. Бо- жаккина, 41. Дмвл. 26.
 Дзѣнциоловскій, Мавр. Ив. Княжеская, 8. Фин. отдѣл. гор. упр.
 Дзѣронинскій, Вясл. Владисл., кс. Французскій бульв., 3. Контр. пал.

БОРЖОМЪ

Превосходная
ЛѢЧЕБНАЯ И
СТОЛОВАЯ ВОДА.

Дзюба, Алдра Вас. Городская, 16. Дмвл. 68.
 — С. Московская, 40. Бак. и таб. торг.
 — Х. Новобазарный пер., 15. Посудная торг.
 — Я. Городская, 14. Карети. мастерск.
 Дзюбанъ, Г. М. Ремесленная, 11. Галантер. торг.
 Дзюбинскій, Никл. Конст. Ро- мановская, 46. Дмвл. 248, 249.
 — Серг. Ант. Карантинъ, ад. морск. мнн. Воронцовскій маякъ.
 Дзюбинъ, А. Успенская, 34. Тафн. 16-94. Покр. конт.
 — Дув. Мошк. Жуковскаго, 6.
 — Юл. Як. Екатерининск., 51. Практ. вр.
 Дзядзіо, М. Ольгѣевская, 13. Столов.
 Дзядуленичъ, Никл. Петр., ка. 4-ый Окр. херс. окл. упр. губ. акц. упр.
 Дибнеръ, Л. П. Нѣжинская, 64. Помощ. прис. пов.
 Дивенъ, С. Л. Успенская, 15.
 Дивинская, С. А. Прохоров- ская, 28. Акуш., мас.
 Дивари, П. Высокій пер., 18. Торговля фрукт.
 Дивѣвъ, Сайд.-Бат. Сайф. Ри- шельевская, 78.
 Диденко, Вас. Валер. Кузнец- ная, 16.
 — Сем. Ив., кап. Дача Гольд- мана 6 ст. 60-й пѣх. За- москскій полкъ; о-во зем. женщ.
 «Дидерихсъ, Бр.», Спб. — см. отд. 2-ой рубр. «Планино».
 Дидерихсъ, Мат. Руд. Ср.- Фонталеская, 6-ая ст. д. Фо- та. Реальн. у-ще В. А. Жу- ковскаго; тѣмн. Е. С. Пши- ковской.
 Дидоренко, Ил. Степ. Манеж- ная, 24.
 Дидрихсонъ, Вас. Фед., инж.- ис. Главная почта. Телегр. ис. Конная, 22. Телегр. конт.; предс. кассы взаим. служ. од. почтово-телегр. окр. на случай смерти ж. болѣзни; почтово-телегр. курсы, о-во «Эсперанто».

У. ЛАНДЕСМАНЪ. Большой выборъ мужскаго, дамскаго, дѣтск. и форменнаго платья. ПРИЕМЪ ЗАКАЗОВЪ. ЦѢНЫ ОПТОВЫЯ. Въ магазинѣ лифтъ. Улица Кондратенко, д. № 40. Тел. 5-76.

- Дидуенко, Евфим. Фод., сс. 3д. гимн. Садовая, 1. Тлфи. 25-10, Дирек. Рнш. гимн.; гимн. Н. А. Бутовичъ; предс. попеч. о недост. учен. Ришельевск. гимн.
- Дидуръ. Екват. Романовская, 58. Бак. и таб. торг.
- Дидысь, Ал-фй Ив. Дмвл. 204. Торговая дельня.
- Димевскій, Мих. Кл. Косвенная, 6. Дмвл. 121.
- Димэ, Шарл. Алдр., дч. куп. Екатерининская, 17.
- Дизенгофъ, Д. И. Успенская, 10. Банк. к-ра С. Барбаша.
- Дикаревъ, Влад. Парф., прч. Пироговская, 3. 15 стрѣлк. полкъ.
- Дикарь, Дар. Сем. Нѣжинская, 30.
- Дикгоффъ, Адльв. Карл., двн. Тираспольск., 25. Тлф. 51-43. Портов. конит. о-ва помощи бѣди.
- Дикая, А. Т. Колонтаевская, 39. Чл. о-ва взаим. акушер.
- Андр. Алдр. Дегтария, 16. Землем. отд. гор. управы.
- Соф. Густ., ж. пот. поч. гр. Дегтария, 16. Дмвл. 80.
- Дикерманъ, Н. Суворовская, 15. Портной.
- Дикингъ, Феоф. Аврам. Ст. «Од. Товарная». Каз. здан. № 73.
- Дикисъ, С. Л. Елизаветинская, 4. Тлфи. 35-88.
- Дий П. Новобазарная площ., 8. Съѣстная.
- Дикеръ, Г. И. Пушкинская, 7. Тлфи. 51-92. Пылев. аппарат. «Санто».
- Ел. Павл. Петропавловская, 21. Гимн. Б. М. Фельдманъ уроч. Ришковицъ.
- Мих. Павл. Петропавловск., 21. Тлфи. 19-85. Лечебн. о-ва покров. животнымъ; ветер. вр.
- Дикисъ, Жуковская, 36.
- Я. I. Базарная, 20. Тел. 66-02.
- Диклеръ, И. Розумовскій пер., 2-4. Ревиз. ком. о-ва взаим. учит. древне-евр. яз.
- М. Г. Екатерининская, 70. Зав. тов. отд. Банк. конт. Барбаша.
- Диковичъ, Влад. Петр. Косвенная, 16. Конторщ. бланк. конд. Шпеннера.
- Диковъ, Ал-фй Дмитр., сотн. Колонтаевская, 71. 8-ой Донск. казач. полкъ.
- П. Кузнечная, 25. Баян.
- «Dixi» — Eisenach, — см. отд. 2-ой рубр. «Автомобили»
- Дильманъ, Мееръ Койфм. Троицкая, 44.
- Диментбергъ, Успенская, 45.
- Димантъ, Як. Сем. Болгарская, 39. Молдаванск. ссудо-сберегат. т-во.
- Димитренко, Леон. Филип. Нѣжинская, 58. Вр. гимн. Е. С. Пашковской; прант. вр. — Ома Алдр. Греческая, 12.
- Димитри, Г. Московская, 3. Будочная.
- Дим. Ив. Городская, 36. Дмвл. 68.
- Никл. Вознесенскій пер., 1.
- Параск. Розумовская, 52. Бакал.-таб. торг.
- Димитри-Дивари, Анаст. Григ. Городская, 26. Дмвл. 68.
- Димитришинъ, Ев. Вас. Алекс. ч. пож. ком. Судебн. пер., 13.
- Димитриѣвъ, Мих. Дм. Старш. купеч. собр.
- Димитрияди, П. К. Прохоровская, 79. Фабр. иск. мин. вода.
- Димитриядисъ, Христоф. Дм. Екатерининская, 4.
- Димитриѣва, Над. Меркур. Гоголя, 4.
- Димитриѣвъ, Ив. Георг., Черноморская, 10.
- Никл. Димитр. Карантинный пер., 25. Город. дѣл. у-ще.
- Н. Екатерининская, 47.
- Димитриѣвъ, Пет. Федор. Княжеская, 16. Стол. дух. конси.
- Конст. Федор. Княжеская, 16. Стол. дух. конси.
- Дмитренко, Ю. М. Чл. сов. попеч. Госуд. Импер. Марш. Феофор. о глухонѣм.
- Димитриу, Ел. Афан. Тираспольская, 11. Т-во Невск. инт. мануф.
- Дм. Вас., ис. Княжеская, 28, Ветер. инспек.; ветер. вр.
- И. Ольгивскій сп., 6. Рыбная торг.
- Димитриу, Ив. Конст. Школя. пер., 7. Т-во извл. В. Т. Пташниковъ.
- Ф. Привозная площ., 20. Съѣстная лавка.
- Димитриуль, Люб. Мих. Раскидайловская, 7. Дмвл. 234, 332, 347.
- Димковъ, Дм. Ив. Каретный пер., 17.
- Димовъ, Ив. Ал-фев. Новосельского 79.
- Димотульсь, Евфим. Григ. Дальницкая, 29. Русск. для внѣшн. торг. б-къ.
- Дитнеръ, Ц. П. Акуш. Марзалевская, 7. О-во взаимн. помощь акуш.
- Мецл. Берк. Московск., 83.
- Диндеръ, Фейла Инол. Балковская, 119. Дмвл. 18.
- Динеръ, Берко Кив. 19-го февраля, 49.
- Д. Болгарская, 46. Бакал. торг.
- М. Мясофловская, 12. Рамочн. маст.
- Мар. Герш. Авчинниковск. пер. 13.
- Уш. Герш. Троицкая, 5.
- Динне, Адол. Евст. Уютная, 4. Дмвл. 315.
- Динъ, I. Медьничная, 5. Сапожн. маст.
- Дирапу, Сарк. Морд. Театральный пер., 25. Дмвл. 292.
- Дирдовскій, Иуст. Пет. Ст. «Одесса Главная».
- «Диръ и Комп.», Молинь, С. А. С. III—см. отд. 2-ой рубр. «Землед. оруд.».
- Дистель, Из. Влад. Кузнечная, 39. Конторщ. Рус.-Аз. б-ка.
- Бейла. Пушкинская, 30. Бакалейн. торг.
- Марк. Влад. Пушкинская, 30. Пмши. бухг. эксп. к-ры Л. И. Койфмана.
- Дистифанова, Роз. Рок. и штурм. Приморская, 89.
- Дитгачъ, Авз. Зелик. Б.-Архипутская, 55.
- Дитерле, Юл. Вильг. Раскидайловская, 15. Т. д. Н. А. Шретеръ.
- Фонъ Дитрихштейнъ - Дитерихсъ, Влад. Давид. 5 ст. трамвая, поселокъ «Самомощь». Сотрудн. «Одес. Листка».
- Фонъ Дитерихсъ, Давид. Давидов., ген.-майор. въ отстав. 5 ст. трам. пос. «Самомощь».
- Дитловецкая, Гитля Меер. 2-я гильд. купч. Кузнечная, 28.
- Дитманъ, Пав. Альб., куп. 2-ой гильд. Нѣжинская, 79. Тлф. 16-82. Кондиторская и кофейня; 1-ое гор. расклад. прис. Дмвл. 217, 355.
- Дитманъ, Роб. Альб. Дегтария, 15.
- Эм. Торговая ул., 47. Кондиторская.
- «Дитятковское т-во шпичебух. фабрикъ», — см. отд. 2-ой рубр. «Бумага», «Шпичебух. торг.».
- Дихтеръ, Ис. Арон. Земская 8. Черном. Азовск. Фабр. С. Б. Фальгъ-Фейнъ.
- Роза Пинк. Земская, 8.
- Юрий Адольф. Театральная, 14. Рус. для внѣшн. торг. бавсъ.
- Дихтеръ-Файферъ, Еф. Арон. Земская, 8. Т-во Шпансеса. ситч. м-ры.
- Дихтъ, Клавд. Никл., кс. Б.-Архипутская, 72. Дмвл. 35, 274.
- Дихтяръ, Овсѣй Вольф. Дмвл. 77.
- Динъ, Филип. Раскидайловск. 26. Каретн. маст.
- «Дяволло», — см. отд. 2-ой рубр. «Сепараторы».
- Диалегмено, Дм. Ив. Барятинскій пер., 8. Тлфи. 5-83. Дмвл.: 13, 24, 88, 92, 119.

208, 231, 240, 292, 298, 319, 331, 343.
Диалегмено, И. Д. Херсон., 44. Тлфи. 49-11. Дмвл. 319.
 — Никл. Дм. Пушкинская, 14. Управл. конг. П. Г. Георгіади.
Диамандиди, Арист. Конс. Павловс. зд., 28. Греч. мужск. у-ще.
 — Г. Г. Привозная площ., 24. Кормов. прод. Дмвл. 221.
 — Елиз. Фед. Гимн. Видинской содерж. Мельничная; гимн. Малиновской, Манежная, 52; гимн. Е. С. Пашковской; гимн. А. В. Горбевой; воєкр. женс. школа.
 — Мар. Ив. Привозная площ., 24. Дмвл. 221.
 — Ник. Ив. Московская, 74. Т-во сахаро-рафин. зав.
 — Сигиз. Фед. Пушкинская, 8. Гимн. А. І. Малиновской.
 — Христ. Конст. Лютеранскій пер., 8. Греческ. у-ще.
Диамантопуло, Адам. Никл. Александровскій просп., 8-10. Школа при духовн. семинаріи.
Диамантъ, Анат. Абрам. Софиевская, 9. Тлфи. 36-52. Агкоммис. к-ра.
 — Д. Р. Мѣщанская, 8. Обувн. магаз.
 — Мар. Ольгѣевская, 7. Тлфи. 21-70. Акуш., массаж., осп. Дмвл. 191.
 — Мих. Ольгѣевская, 7. Тлфи. 21-70. Дмвл. 162, 191. Акушер.-оспопрививат.
 — Нута Янк. куп. 2-ой гильд. Пушкинская, 34.
 — Под. Ольгѣевская, 7. Тлфи. 21-70.
 — Э. С. купчиха 2-ой гильдін Ольгѣевская, 7. Тлфи. 21-70. Меблир. комнаты «Свѣтъ и воздухъ», Дмвл. 191.
Диамантъ, Шм. Мѣщанская, 8. Обувная г-ля.
«Дана», — Дюрконтъ, — см. отд. 2-ой рубр. «Велосипеды».
Датрана, К. П. Красный пер., 4. Кондиторская.
Девская, Алдра Георг. Черноморская, 14. Дмвл. 12.
Девскій, Серг. Мих. Черноморская, 14. Мирон, судья.
«Дело», — см. отд. 2-ой рубр. «Книжное дѣло».
Домидовъ, Конст. Новосельск., 23. Гимн. Ю. А. Соколовой.
Донгачъ, Дув. Янк. Болгарская, 1.
Другачъ, А. Б. Арнаутская, 55. Тлфи. 14-79.
 — Адел. Мих. Ремесленная, 39.
 — Мих. Зян. Новосельскаго, 70.
 — М. И. Б.-Арнаутская, 55.

Тафи, 14-79. О-во вспомош. нужд. учащ. женс. гимн. В. И. Гольдинъ, урож. Абезгаузъ, кандид. въ правлен.; О-во вспомош. нужд. учащ. у-ща д-ра Я. У. Ландесмана
Друсскій, Алонз. Ос. Херсонская, 17. Прис. пов.; приходск. благ. о-во при Римско-Католической церкви; о-во заш. женщ.; о-во вспомош. нужд. учащ. реальн. у-ща; тов. предс. о-ва единен. слав.; прис. пов.
 — Ив. Осип. Херсонская, 17. Предс. о-ва вспомош. учащ. реальн. у-ща.
Дмитревскій, И. А. Уд. Штиглица, 22. Гимн. Гинкуловой.
Дмитревская, Марья Мих. Вагнеровскій пер., 4. Тлфи. 51-51. Дмвл. 41.
Дмитренко, Вяч. Фил., кс. Лютеранскій пер., 5.
 — Серг. Трофим. Ср. фронт. 7 ст.
 — Георг. Мидел. Дерибасовск., 8. Тлфи. 5-51. Архит.; од. отдѣл. попеч. Г. И. Маріи Θεοδορονны о глухотѣмъ.
 — Дм. Ант. Малый пер., 1. Ком. артель.
 — Елиз. Никл., купч. Лютеранскій пер., 5.
 — Еф. Мих. Томилна, 49. Дмвл. 297. Посуди. г-ля.
 — Ив. І-ый Водопроводный пер., 3. Бак. и таб. торг.
 — Іуст. Троф. Княжеская, 2.
 — Л. Ризовская, 28. Бак. и таб. торг.
 — Леон. Филип. Нѣжинская, 58. Нов. гор. больн.; практ. врачъ.
 — Ф. Греческая, 12. Парикм.
Дмитріева, Варв. Петр. Коблевская, 39. О-во вспомош. нужд. учен. 2-ой женск. гимн.; тов. предс. о-ва покров. безпр. дѣт.
 — Елиз. Камит. Андреевская, 8. Дмвл. 8.
 — Наталія Алдр. Маринская, 2. Завѣд. приотомъ имени Г. И. Маріи Θεοδορονны.
 — Феод. Ант. Щелажова, 16. Дмвл. 336.
Дмитріева-Якунина, Нэт. Пет., вл. дсс. Коблевская, 39. Тлфи. 31-30. Дмвл. 111.
«Дмитріевскій Херсоно-Одесск. Епархіальный домъ», — см. отд. 2-ой рубр. «Графическ. искусства», «Типографіи».
Дмитріевъ Софиевская, 14. Обойн. маст.
 — А. Нѣжинская, 68. Таб. и галант. торг.
 — Вас. Гавр., ич. Пантелеймоновск., 8. Надз. Александр. участка.
 — Вас. Ив., шт.-кап. Херсонс.,



24. Корпусн. интенд.; воен. собр.
Дмитріевъ, Георг. Сав. Старо-портюфр., 37. Дмвл. 276.
 — Ив. Георг., кск. Черноморская, 10. Непр. чл. крест. поз. банка.
 — Ив. Дм. Кодратенко, 18. Мѣхов. торг.
 — Ив. Еф. Черноморская, 12.
 — Ив. Ив. Вознесенскій пер., 3. Фин. отдѣл. гор. упр.
 — Конст. Фед., ич. Княжеская, 16. Херс. дух. консист.
 — Мих. Дм. Театральный пер., 16. Тлфи. 17-35. О-во устр. и благоустр. поселк. «Самопомощь»; кази. о-ва взаимопом. лицъ, заним. письменнымъ трудомъ.
 — Мих. Петр. Бѣлинскаго, 17. Тлфи. 30-40. Одеск. автом. тов. предс. вегетарианскаго о-ва. о-во Дмвл.
 — Никл. Дм., сс. Каретный пер., 25. 4-ая глмн.; гор. дѣл. у-ще.
 — Никл. Ив., шт.-кап. Розумовскій пер., 3. 60-ый пѣх. Замосцкій полкъ.
 — Петръ Ник. Коблевская, 39. Дмвл. 111.
 — Петр. Θεοδορον. Херс. дух. консист. Княжеская, 16.
 — Сав. Хр., поч. гр. С. Усатово, гор. у-ще. Завѣд. Усатовск. у-ща № 49; гор. попеч. дѣтск. приют.
 — Фил. Вас. Болгарская, 82.
 — Христоф. Екатериноская, 17. Перинмах.
Дмитровскій, Вольфъ Сил. Базарная, 75.
Дмитровъ, Дем. Христ. Городск., 52. 2-ое отд. Госуд. сбер. кассы.
 — К. С. Соборная пл., 2. Таф. 8 30. Парикм.
Дмуховская, А. Кузальничская дор., 1. Бакал. торг.
«Днѣстровскій и Ретневъ», — Гродзинскъ, — см. отд. 2-ой рубр. «Мануфактура».
Днѣстровскій, Мордк. Нефт. Екатериноская, 14.
 — Н. І. Пишиновская, 10. Посудная торг.
Добжанскій, Ив. Алдр. Рааилова, 1. Дмвл. 233.

У. ЛАНДЕСМАНЪ. Большой выборъ мужскаго, дамскаго, дѣтск. и форменнаго платья. ПРИЕМЪ ЗАКАЗОВЪ. Улица Кондратенно, д. № 40. Тел. 5-76. ЦѢНЫ ОПТОВЫЯ. Въ магазинѣ лифтъ.

Добжанский, Ген. Вас. Дмвл. 131.
 Добкеничъ, Арк. Леон. Базарн. 7, Строит. отд. гор. упр.
 «Добкинъ, Бр.», Данискъ, — см. отд. 2-ой рубр. «Освѣщеніе керосино-кашальное».
 Добраковская, Фед. Ант. Каретный пер., 19. Городск. водопров.
 — Фелиц. Цырил. Базарная, 6. Госуд. банкъ.
 Добренко, М. С. Ст.-Рѣзничная 8. Протическая мастер.
 Добжанская, Евг. Вас. Каретный пер., 5. Дмвл. 104.
 — Ел. Дерibasовская, 25. Домовл.
 Добжанский, Андр. Гавр. Польская, 13. Электротехн. к-ра Голяя.
 — Влад. Викт., пдирч. Елисаветградскій пер., 5. 59-ый пѣх. Любл. полкъ.
 — Ив. Рапалова, 1. Бак. и таб. торг.
 — Полик. Афан. Южная, 30. «Фридрихъ Кроне и Комп.»,
 Добжецкий, Бронисл. Юсиф. Пушкинская, 12. Секр. одес. учетн. 6-ка.
 — Иванъ Осипов. Полтавской вобѣды, 13.
 Добжанская, Ол. Леон., двн. Коблевская, 31.
 Добрай, Юзій Марк. Манежная, 6. Пнанистъ.
 Добри, Пелаг. Никл. Дегтярная, 27.
 Добрикъ, Бен. Эліов. Дегтярная, 31.
 — А. И. Кондратенко, 21. Тлф. 36-93.
 Добряко, В. Спиридоновская, 22. Молочн.
 Добринъ, Юс. Мордж., пмщи. врис. пов. Ст.-Портофранк., 45. «Ешиботъ»; 1-я талм. тора.
 Добровинский, С. Ремесленная, 47. Парикмах.
 — Янк. Гершик. Скобелева, 30.
 Добровлянскій, Петр. Осип. Спортивская, 13. Дмвл. 289.
 «Добровольный флотъ», — см. Платоновск. молль, отд. 2-й рубр. «Пароходства».
 Добровольская, Алдра. Новосельскаго, 80. Дмвл. 312.
 — Анна Ив. Романовская, 41. Дмвл. 96.
 — Екат. Семен. Малороссійская, 46. Дмвл. 146.
 — Ел. Клемент., двн. Коблевская, 386.
 — Мар. Новосельскаго, 80. Дмвл. 312. Елрх. у-ше.
 — Марфа Григ. Торговая, 6.
 — Матр. Петр. Базарная, 91. Дмвл.
 — Над. Апол. Лавжероновок., 15. Тлфн. 3-50. Касп. общ. Рос. о-ва Краснаго Креста.

Добровольская, Неон. Андр., вд. ротм. Ясная, 8.
 — Ол. Ив. Одесса-Главная. Отд. службы пути ю.-в. жел. дор.
 — Праск. вд. ттс. Мастерск., 16.
 — Праск. Троф. Новосельскаго, 80. Дмвл. 102, 185.
 — Соф. Гавр. Софiевская, 15. Дмвл. 22, 312.
 — С. Д. Базарная, 11. Тлфн. 32-31.
 — Тат. Никиф. Церковная пл., 7. Дмвл. 243, 321.
 — Феодора. Городская, 25. Торг. сух. краск.
 Добровольскій, Алдръ Влад., капит. Книжеская, 7. 4-ый стрѣлк. артил. дивиз.
 — Алдръ Конст. Мастерская, 16.
 — Ал-ѣй Матв. Ливадная, 40. Дмвл. 128, 139, 140.
 — Альб. Викт. Московская, 162. Гор. скотоб.; о-во пособ. бѣдн. на Пересыпи.
 — Аркад. Викт. Софiевская, 13. Пмщи. прис. пов.
 — Болесл. Елисаветинская, 7. Тлфн. 11-68. Меблир. комнаты.
 — В. Ольгiевская, 27. Молочн.
 — В. Новосельскаго, 90. Таб. и бак. торг.
 — Вас. Владисл., кап. Каретный пер., 4. 60-й и Замосцкiй полкъ.
 — Вас. Ник., Базарная, 91. Дмвл. 11.
 — Викт. Викт. Книжеская, 12.
 — Викт. Як., кск. Здан. коит. 6-ка. Госуд. банкъ.
 — Влад. Влад., кап. Кузнечная, 13. 4-ый стрѣлк. артил. дивиз.
 — Влад. Павл. Пантелеймоновская, 15. Судебн. прист.
 — Владисл. Север., ис. Коблевская, 13. Телегр. коит.
 — Евгений Евстафiевичъ Валуховскій пер., 3. Клин. нервн. бол. Новор. у-та; практ. вр.
 — Ив. Станисл. Софiевская, 15. Ст. гор. больн.
 — Кон. Никиф. Б-Фонтанъ, с. эл. Электрич. маякъ.
 — Конст. Гавр. Новосельскаго, 80. Тлфн. 20-28. Мирон. судья.
 — Конст. Мих., плк.; воен. инж. Лавжероновок., 15. Тлфн. 28-07. Окруж. управление квар. довол. войскъ; Шт.-оф. для особ. поруч. ниж. упр.
 — Леон. Ал-ѣев. Базарная, 14.
 — Мих. Гавр., ка. Новосел., 80. Суд. слѣд.
 — Мих. Евт. Инваледи. п., 6.
 — Никл. Алѣкс., клр. Базарн., 4. Надз. Михайлов, участ.
 — Никл. Ал-ѣев. Ясная, 8.

Добровольскій, Н. И. Старо-портофр., 101. Дмвл. 277.
 — Никл. Дим., шт.-кап. Французскій бул., 21. Окружн. интенд. упр.
 — Пет. Ив. Новосельскаго, 95. Дмвл. 130.
 — Серг. Никиф. Б.-Фонтанъ с. эл. Электр. маякъ.
 — Станисл. Ив. Софiевская, 15. Тлфн. 18-43, Ст. гор. больн.; больн. Краси. Креста для фабр.-завод. рабоч.; поим. вальн. фельдш. у-ше В. А. Говорова; практ. вр.
 — Степ. Мих. Мастерская, 4. Дмвл. 153, 237.
 — Стеф. Владисл. Бугаевск., сахарн. зав. Технич. о-во.
 — Я. Г. Базарная, 52.
 — Т. Елисаветинская, 7. Тлфн. 11-68. Меблир. коит.
 — Як. Матв. Романовская, 41. Дмвл. 96, 247.
 Добровъ, Ив. Ал-ѣев. Михайловская пл., 18.
 — Ив. Степ. Зорина, 18. Дмвл. 98.
 — Кирил. Степ. Зорина, 16. Дмвл. 98.
 — Конст. Софр. Прохоровск., 55. Дмвл. 229.
 Доброденчукъ, Ив. Евг. Колонтаевская, 60. Стол.-меб. цехъ.
 Добродѣва, Е. Греческая, 10. Молочная.
 Добродѣевъ, Влад. Ив. Сазиконская, 15. Дмвл. 131, 202, 251.
 — Дм. Мих. Ольгiевскій, 8. Дмвл. 192.
 — Никл. Влад. Дерibasов. Глав. скл. тамож.
 — Никл. Петр. Церковная, Фельдш. врач. упр.; Ром. санит. попеч.
 Доброклонскій, Алдр. Павл. проф., дсс. Софiевская, 8. Гласный городской думн. Имп. Нов. у-тъ; высш. женск. курсы; ред. «Записокъ Имп. Нов. у-та»; попеч. о недост. студ. Новор. у-та; о-во содѣяств. жадем. жизни Имп. Нов. ун-вере.
 Добромильская, С. К. Полтавск. поб., 61. Массаж.
 Добромильскій, Тос. Борух. Троицкая, 42.
 Доброминскій, Мор. Полтавской поб., 75. Тлфн. 28-07. Н. Лемберга и С. Розенштрауха.
 Добромани, Владисл. Ант., кс. Новая, 10.
 Добронравова, Мар. Дм. Отралная, 7.
 Добронравовъ, Серг. Алдр. кл. Уютная, 8. Крест. вол. банкъ.
 — Фед. Фед. Суворовская, 26. Дмвл. 289.

Добротворская, Алекс. Афан. Книжный пер., 6. Дмвл. 103.
 Добротворский, Анат. Вас., тс. Книжный пер., 6.
 — Вас. Амврос., сс. Книжный пер., 6. Гимн. с. р. людей.
 — Никл. Серг., плтик. Пантелеймоновская, 7. Пмщи. прок. воен.-окр. суда.
 Добротусовъ, Ал-йй Прокоф. Екатерининская, 6.
 Доброхотовъ, Вас. Ив. Гогаля, № 23. Телефн. 38-91. Старая городская больница; свачел. больн.; практ. вр. Никл. Ив., тс. Коблевская, 29. Почт. коэф.
 Добрускинтъ, Зел. Янк. Жуковского, 6. Тлфи. 25-72.
 «Добрушская фабр. кн. Паскевича», — см. отд. 2-ой рубр. «Бумага».
 Добрынинтъ, И. П. Полтавской поб., 28. Одес. част. зомб.
 Добрыковичъ, Сав. Ант. Колонтаевская, 19. Дмвл. Добрянская, П. Полтавской поб., 87. Трактиръ.
 Добрянскій, В. Высокій пер., 12. Саложит. маст.
 — Влад. Влад., кап. Нѣжинская, 65. Окружн. интенд. упр.
 — Влад. Григ., дсс. Княжекская, 27. Одесск. дворн. овека и канц. пред. дв. Одес. уѣзда.
 — Ив. Алдр. Павловская, 39. Гимназія А. В. Горъевой; гимн. В. И. Маларова; реал. у-ще В. А. Жуковского.
 — І. С., вр. Соборная пл., 6. Тлфи. 66-53.
 — Мих. Влад., шт.-кап. Черноморская, 4. 13-й Стрѣл. полкъ.
 — Никл. Влад., шт. Рязовская, 4. 13-й Стрѣлковій полкъ.
 Добчевъ, Григ. Феод. Болгарская, 14. Т. д. «Бакошь и Шардтъ».
 Добшинъ, Бор. Мих. Тираспольская, 34. Тлфи. 42-43.
 Добшинъ, Мих. Марк. Жуковского, 13. Тлфи. 59-34.
 — Ос. Мих. Жуковского, 13. Тлфи. 59-34. Подп. отз. ила «Од. Нов.».
 Добычина, Соф. Ив. Трусова, 32. Дмвл. 304.
 Добычинъ, Андр. Ив. Трусова, 32. Дмвл. 304.
 Добычловичъ, Іос. Іуст. Пушкинская, 18.
 — Мар. Касп. Троицкая, 1. Римск.-кагол. прих. у-ще.
 — Эд. Леон. Троицкая, 1. Римско-кат. прих. церк.
 Довсина, Аделя Никл. Вѣтрогонова, 7-9-а. Дмвл. 52.

Довсинъ, Каликсть. Вѣтрогонова, 9-6. Дмвл. 59.
 Догадина, Мар. Ив., вл. жск. Красный пер., 3.
 Догадкинтъ, Ник. Артм. Служ. глав. скл. Ю.-З. ж. д. Каз. аданіе.
 Догеланскій, В. Прохоровская, 31. Тлфи. 36-01.
 Доиъ, Георг. Ив. Екатерининская пл., 1. Тлфи. 4-86, 53-78. Влад. «Петерб. гостъ», и Петерб. рестор. Дмвл. 346.
 — Ол. Ив. Гогаля, 4.
 Додинъ, Изр. Григ. Троицкая, 7. Зав. Гольбр. и Фиртек.
 Доворець, Мееръ Ицко-Гер. Пушкинская, 76.
 Дозорець, М. Новорыбная, 44. Отдѣл. книгоизд. «Польза».
 Дозорцевъ, Мих. Осип. Старопортоф., 85. Рус. дун. пар.
 Дойбанъ, Ишпол. Андр. Вѣшиня, 70. Кат. Р. о. п. и торг.
 «Deutsche Dewarflaschen Gerg», Берлинъ, — см. отд. 2-ой рубр. «Буылка».
 Дойчевъ, Григ. Феодос. Болгарская, 14.
 Дока, Алдръ Конст. Инвалиднй пер., 2. Рус. для вѣшин. торг. баньск.
 Доксъ-Браунъ, Л. І. Полтавск. поб., 19.
 Доксъ, Викт. Фед. Скобелева, 1. Поч. миров. суд.; 1-ое городск. по налогу съ недвиж. нмуш. прис. Дмвл. 210, 258.
 — Дмитр. Афан. Высокій переулочъ, 20. Дмвл. 57, 320.
 — З. К. Полтавской поб., 19. Тлфи. 22-04.
 — Мих. Викт., кап. Черноморская, 1. Ад. по стр. части; инсп. пол. ниж. раб.; ст. ад. шт.; инсп. ниж. части од. воен. окр.
 — О. Е. Черноморск. 1. Тлфи. 3-18.
 Докторовичъ, Дв. Лейз. Суворовская, 81. Дмвл. 288.
 — Их. Іос. Новорыбная, 92. Тлфи. 36-75. Произв. седитры и гарн. масла; эксп. рем. упр. по мал. цеху; уч. молитв. д. «Бикуръ-Хойлимъ».
 — М. И. Базарная, 50. Азовско-Донск. ком. банкъ.
 — М. М. Пантелеймоновская, 92. Канд. матем. наукъ.
 — Хаск. Мошк., куп. Жуковского, 19.
 — Шм. Симх. Ришельевская, 55.
 — Юда Срул. Базарная, 50.
 — Бор. Сам. Базарная, 15.
 — Ц. Б.-Ариутская, 34. Портной.
 Докунина, М. Прохоровская, 37. Съѣстная.

БОРЖОМЪ
 Превосходная
 ЛѢЧЕБНАЯ И
 СТОЛОВАЯ ВОДА.

Докторъ. базарная, 15.
 Докукинъ, Афан. Як. Мисо-льдовская, 38. Дмвл. 36.
 Долговъ, Алекс. Никл. Про-виантская, 8. Т-во и-км В. Т. Пташниковъ.
 Долголенко, Алдръ Ив. Лю-теранскій пер., 7. Пмщи. прис. пов.
 Долголовый, Конст. Ив. Бота-нич. пер., 31. Госуд. б-ка.
 Долгоносъ, С. Колонглев-ская, 11. Тлфи. 32-79. Про-извод. свѣчей и химич. продукт.
 — И. Вѣшиня, 56. Тлфи. 12-79. Производ. свѣчей и химич. продукт.
 Долгополь, Бер. Мордас. Про-хоровская, 18. Тлфи. 23-14. Евр. больн.; практ. вр.
 — Давидъ Бор. Полтавск. до-бѣды, 7. Пом. управ. В. Бе-кина.
 Долгопятая, Рыса Ис. Ри-шельевская, 27.
 Долгопятый, Авр. Григ. Ри-шельевская, 27.
 Долгорена, Нат. Серг. Пол-тавской поб., 71. Т-во Невск. инт. мануф.
 Долгорукова, Гимназ. фонъ Гиринъ-Брамъ.
 Доллежалъ, А. К. 1. Водопро-пер., 3. Либавет. маслоб.
 Долженко, Плат. Ив. Сата-линчикъ, с. д. Дмвл. 264.
 Доливо-Добровольская, Зеи-фира Александр. Вѣшиня, 12. Дмвл. 45.

БОРЖОМЪ
 Превосходная
 ЛѢЧЕБНАЯ И
 СТОЛОВАЯ ВОДА.

Долинко, Дав. Запорожская, 22. Скл. угля и дровъ. Дмвл. 95

У. ЛАНДЕСМАНЪ. Большой выборъ мужскаго, дамскаго, дѣтск и форменнаго платья. ПРИЕМЪ ЗАКАЗОВЪ. Улица Кондратенко, д. № 40. Тел. 5-76. ЦѢНЫ ОПТОВЫЯ. Въ магазинѣ лѣфтъ.

Долино, Ш. Виноградная, 6 Пекарня.

Долинская, Ол. Фед., двн. Херсонская, 30.

— Евг. Ив. Успенская, 26. Ст. гор. больн.

Долинский, Конст. Мих. Карантинная, 4.

— Мих. Вас. Новосельского, 85. Одес. гор. кред. о-во; гимнаст. о-во «Соколы».

Доллежалъ, А. К. 1-й Водопроводный пер., 3. Аки. о-во Либав. маслоб., быв. Килера.

Долматовъ, Алкс. Сергѣев. Отрадная, 12. Сергѣевск. артил. уч.; гимн. Маслоной и Градской.

Доломановъ, Вал. Пет., прч. Польская, 5. 23-я Пограничн. бриг.

Долбергъ, Екатерининская, 2. Гимн. Гецельдъ, ур. Тончукъ.

Долаубъ, М. Прохоровская, 39. Порти, маст.

Дольбергъ, А. Мисофдовская, 8. Складъ извести и алебаstra.

— Говш. Ицк., 2-ой гил. куп. Мѣщанская, 5. Чл. сов. т-ва «Мел. Кред.».

— Дав. Яков. Жуковского, 19. Евр. у-ще А. М. Гуревичъ.

— Ил. Мих. Новосельского, 55. Тлфи. 16-95.

— Овс. Ис. Мѣщанская, 5.

Дольшанский, М. Лѣсная, 10. Шалочная маст.

Долокъ, Ив. Нѣжинская, 34. Сапожн. маст.

Долиновская, Ел. Павл. Раскидайловская, 55. Дмвл. 234.

— Ел. Ром. Вишнявая, 38. Тлф. 19-66.

— Мих. Силья., пот. двн. Вишнявая, 38. Тлфи. 19-66. Дмвл. 45, 149.

Долиновский, Никл. Ант., кс. Раскидайловская, 55. Инж. упр.; окруж. упр. по кнар. довольств. войскъ.

— Р. А. Вишнявая, 38.

Домайичъ, Мар. Влад. Божакна, 56.

Домалева, Дом. Ив. Военный сп., 1.

Доманская, Елис. Паш., пот. двн. Рождественскій пер., 9.

Доманский, Евг. Влад. Петропавл., 56. Большефонт. училище 56; поч. чл. попеч. од. гор. попеч. дѣтск. приют.

— Никл. Ив. Николаев. бульв. 5. Тлфи. 24-71. Прис. пов.; гл. гор. думы; херс. дух. консист.; центр. ком. о-ва помощи бѣди.; город. попеч. дѣтск. приют.; предс. круж. «Спортъ». Дмвл. 188.

— Кнст. Станисл. Ул. Шелкова, 24. Мет. Р. О. п. и т.

Доманский, А. З. Градоначал., 22. Телегр. ст. Од.-Глав.

Домаскина, В. Н. Гимн. Соколова Де-Клависк. сл. 3.

Домашнева, Анаст. Евдок. Лавочная, 21. Дмвл. 132.

«Доброва»,—см. отд. 2-ой рубр. «Стекло».

Домбровская, Евд. Койдр. Михайловская пл., 3. Дмвл. 160.

— Ол. Колодезный пер., 12. Прачечная.

— Соф. Ив., двн. Нѣжинская, 24.

— Станисл. Маразлевская, 26.

— Ядв. Маразлевская, 26.

Домбровский, Ал. Юрд. Екатерининск., 14. Тлфи. 27-97. Нотариусъ, Дмвл. 180.

— В. Суворовская, 39. Столовая.

— Нѣжинская, 7.

— Виттольдъ Ив., ка. Здан. участка. Прист. Михайл. уч.

— Владисл. Влад., ка. Пироговская, 3. Пмшн. контр. госуд. контр. ю.-з. ж. д.

— Владисл. Иги. Полтавской поб., 72.

— Евг. Кессар., ис. Коблевская, 33. Телегр. конт.

— И. Ю. Михайловская, 47. Части. пов.

— Юс. Флор. Садиковская, 20. Город. водопр.

— Т. Лиманная, 4. Бак.-таб. торг.

— Ф. Д. Балковская, 82. Аки. о-во Либав. маслоб., бывш. Килера.

— Ф. Д. Левашевскій сп., 1. Сид. кзз. вин. лавки.

Доменюкъ, Клим. Тимоф. С. Кривая-Балка, с. д. Крилобалк. санит. попеч.

Доменканъ, Е. П. Рязовская, 6. Городец. приютъ для призр. млад.

Доминиковская, Над. Городская, 32. Бак.-таб. торг.

Доминчукъ, Мих. Мих., ге. Карантинная, 10. Наза. Бульварн. уч.

Доминко, Ш. Прохоровская, 39. Пекарня.

Доминиъ, Ив. Ѳедоров. Полтавск. поб., 91. Тлфи. 11-87. Влад. справ. конт. «Глобусъ».

«Домо», Швеція,—см. отд. 2-й рубр. «Селаратория».

Домовская, Г. Средняя, 21. Бак. торг.

Домураль, Эмил. Софиевская, 17. Прачечная.

Домче, Алдра Вас. Рязовская, 42. Дмвл. 238.

Домче, Мар. Ив. Рязовская, 42. Дмвл. 238.

Донбикъ, Пант. Кирил. Полтавской поб., 22.

— Пет. Кирил. Нѣжинская, 25.

Донгардъ, Викт. Сам., отст. прип. Маразлевская, 48.

Дондаревъ, Георг. Херсонская, 52. Витоторговая.

Дондиновъ, Морд. Шнейер., в. Дерибасовская, 9.

Дондукъ, Викт. Григ. Б.-Арнаутская, 1. Зав. нар. уч. № 39 и 40.

Дондышъ, Изр. Арон. Колонтаевская, 18. Фотография.

«Донецкіе стекольні. и химич. заводы, о-во, Константиновка»,—см. отд. 2-й рубр. «Стекло», «Бутылки», «Химическ. товары».

«Донецко-Юрьевск. металлургич. о-во»,—см. отд. 2-ой рубр. «Металлы».

Донзасъ, Ек. Сем. Матросскій сп., 4. Дмвл. 155.

Доничъ, Дмитр. Малехиния, 48. Бакал. торг.

— Мих. Варв. Кузнецкая, 25. Тлфи. 29-84. Завѣд. гор. хим. лабор.; шти. лабор. Имат. Новор. у-та; практ. вр.

Донлопъ, Кар. Хр. Полтавской поб., 36.

Донни, М. Нѣжинская, 47. Модн. маст.

Донская, Геся. Преображенская, 78. Тлфи. 66-62. Готвале платке

Донской, Фиш., куп. 2-ой г. Преображенская, 78. Дмвл. 219. Торг. готов. дамск. на.

— Гр. Мих. Дмвл. 282.

— Пав. Дмит. Провіантск., 17. Сыск. часть.

— Я. М. Екатерининскій, 68. Зуботехнич. лабор.

Донцовъ, Алдръ Тимоф. Ст.-Рѣзничная, 27. Александр. сан. попеч. Дмвл. 196, 280.

— Мар. Ив. Пантелеймоновская, 15. Дмвл. 306.

— Андр. Тим. Пантелеймоновская, 15. Глаш. гор. думы; город. водопров.; предс. Александр. санит. попеч. Тлфи. 26-49. Дмвл. 193, 278.

— Влад. Никл. Польская, 6.

— Конст. Никл. Базарная, 13. Сыск. часть.

— Онис. Фед. Ул. 19. Фюр. раля, 53. Торг. отд. гор. упр.

Дончевъ, Никл. Ник., штутн. Суворовская, 1.

— Т. В. М.-Арнаутская, 1. Телеф. 66-15.

Доппельмайеръ, Елиз. Влад. Полятовская, 35. Дмвл. 15, 213.

Доре, Соф. Мойс. Греческая, 44. Дмвл. 3, 74, 127, 344.

Дориди, Мих. Марк. Коблевская, 41.

— Алкс. Аким. Кондратенко, 22. Касп. общ. Красн. Кр.

Доризо, Анжел. Лук. Маразлевская, 5. Греческ. родн. конак. дѣвич. у-ще.

— Арист. Георг. Коблевская,

29. Рус. для ви́шии. торг. банкъ.
Доризо, Гер. X. Пушкинская, 7. Тлфи. 22-49. О-ва покров. безпріют. дѣт.; вр. пожар. о-ва; старш. Благородн. собр.; убѣж. о-ва покров. безпріютн.; курсы для подготовки сест. милосерд. при Касп. общ. Красн. Креста; французск. семейн. очаг.; благородн. собр.; од. отд. попеч. Г. И. Марин Теодоровны о глухонѣмыхъ; секр. о-ва попеч. о больн. дѣт.; практ. вр.
Конст. Георг. Коблевская, 29. Тлфи. 46-28. Ст. гор. практ. вр.; школа ремесл. уч. Цес. Алексѣя; гимн. О. Г. Шольцъ.
Ламбр. Георг. Рождественскій пер., 7.
Ник. Христ. Пушкинская, 7. О-во покров. жапотн.; Бес. тавр. земельн. б-къ.
Пав. Георг. Нѣжинская, 44. Земск. банкъ Херс. губ.
Дорина-Кацановичъ, Вѣра. Коблевская, 41. Тлфи. 52-57. Конфекс. и бѣлье.
Доринъ, Мар. Моис. Коблевская, 41.
Доромедовъ, Леон. Ив., священ. Жуковского, 38. Жен. 7-ми кл. у-ще М. Л. Ковриги; нар. у-ще № 94.
Дорманчева-Шопова, А. Н. Градоначальническая, 21.
Дорманъ, Ш. Суворонская, 114. Бак.-таб. торг.
Янк. Мисоѣдовская, 5. Бак. торг.
Дорнеръ, Е. А. Театральн. пер., 14. Гимн. А. Э. Гельсольдъ, ур. Тончукъ.
Хая Марк. Театральн. пер., 14.
Дороганъ, Иуст. Матв., ттс. Книжеская, 28. Упр. почт.-тел. окр.
Дорогой, Пав. Алдр., ген.-м. Софѣевская, 11. Военно-окр. судъ.
Дорожинскій, Петр. Петр. Подтав. поб., 81. Служ. коммер.
Дороднова Василія С-ья, т-во Яковлевск. м-ры, — т-во отд. 2-ой рубр. «Полотно», «Мануфакт.».
Дородныхъ Р. Колонтаевская, 10. Таб. торг.
Доронина, Е. З. Градоначальническая, 8. Акуш. массаж.
Ксен. Серг. Московская, 3.
Доронъ, д-ръ. Екатеринин., 9.
Доронинъ, Лев. Павл. Градоначальническая, 8. Глав. сѣд. тамож.
Дороновичъ, Сем. Фил. Пантелеймоновская, 1. Свящ. 59-го пѣх. Любл. полка; гимн. К. Л. Мякенко; гимн.

Мадарова; гимн. Чудновской.
Дорось, Анна Дмит. Жуковского, 7. Дмвл. 91, 137, 280.
Доросинскій, Меер. Изр. Садиковская, 33. Служ. т. д. И. Д. Зусманъ.
Дорофѣевъ, Дм. Мих. Дальничкая, 10. Контр. пал. — Ив. Успенская, 33.
Дорохинъ, Андр. Вѣс. Александровск. пал., 31. Тлфи. 18-19.
Дорошенко, А. В. Садовая, 15. Акуш. ослон.
 — Анна Александр. Болгарская, 64. Дмвл. 31, 98.
 — Ив. Леон. «Од.-Бахмачъ».
 — Ив. Никл. Спортивская, 18. Дмвл. 270.
 — Л. Степовая, 31. Парикмахерская.
 — Пел. Петр. Гоголевская, 10. Дмвл. 63.
Дорошкевичъ, Алдръ Вас., птлж. Пироговская, 6.
Дорошъ, Алдр. Мевод. Кондратенко, 4.
 — Л. Ремесленная, 4. Модн. маст.
 — М. Ремесленная, 4. Сапож. маст.
Дорошукъ, Алдръ Фед. Малороссійская, 92.
Дорстеръ, Карол. Конст. Новосельского, 50. У-ще О. К. Злузе.
Дорфманъ, Ар. Берг. Пантелеймоновская, 34.
 — Б. Театральн. пер., 14. Молочная.
 — Б. Мисоѣдовская, 1. Таб. и галант. торг.
 — Дав. Вул. Успенская, 34. Од. отдѣл. акц. о-ва для торг. минер. топл. Донецк. басс.
 — Е. Я. Кузнечная, 47. Служ. о-ва «Русь».
 — Исид. Борис. Софѣевская, № 79. Писчебумажн. фабр. т. д. И. И. Левенберга и М. А. Гольденберга.
 — Юс. Мендел. Мѣщанская, 20.
 — Л. А. Преображенская, 50. Фотографія.
 — Лейбъ Моши. Книжн. пер., 23.
 — Лей Мордж. Воронцовская, 18. Дмвл. 53, 256.
 — Мена-Рухля Абр. Дмвл. 170, 306.
 — М. Костецкая, 19. Заготовочная маст. Тлфи. 66-27.
 — Мотля Янк. Успенская, 32. Тлфи. 3-88. Гравери. маст.
 — Мошко Янк. Новосельск., 79. Дмвл. 29.
 — О. Ю. Пантелеймоновская, 34. Модн. мастерск.
 — Ос. Рув. Херсонская, 21. 2-ое Росс. страх. отъ огня о-во; ссудо-сберегат. т-во «Трудъ и сбереж.».



Дорфманъ, Р. Я. Провиантск., 9. Т. д. «Я. Хаславскій».
Дорфманъ, Роз. Влад. Успенская, 34. Од. отдѣл. акц. о-ва для торг. минер. топл. Донецк. бассейна.
 — Рув. Влад. Херсонская, 21. Тлфи. 23-42. 2-ое Росс. страх. отъ огня о-во; евр. общ. торг. школа; членъ правл. о-ва вз. кред. домовл. и земл. Херс. губ.; пожарн. о-во. Дмвл. 116.
 — Сур. Троицкая, 27. Бак.-таб. торг.
 — Шая-Авр. Вольф. Пантелеймоновская, 25.
 — Шм. 19-го февраля, 40.
Дорфманъ-Бородина, Фаина Абр. Дерibasовская, 5. Музыка, курсы М. П. Фидельманъ.
Дорфманъ-Земшманъ. Прохоровская, 67. Акуш. массаж. осл.
Дорфъ, Занв. Юдж. Гимназическая, 15. Сиб. торг. б-къ.
 — Моис. Занв. Мѣщанская, 27. Тов. предс. «Гмилусъ-Хеседъ»; ссудо-благ. евр. общество.
 — Нафт. Мордж. Книжеская, 28. Тлфи. 72.
 — М. Ю. Хуторская. Тлфи. 19-10. Лѣси. т-ва.
Дорхманъ, Циля, дантис. Херсонская, 21.
Достойновъ, Л. Я., сс. Ольгивская, 10. Инспек. коммер. у-ща Г. Файга.
Достровский, Бен. Абр. Базарная, 28.
Доценко, Агаф. Вас. Карангозова, 17. Дмвл. 102.
 — Григ. Михайловская пал., 4. Дмвл. 160.
Драбичъ, Сем. Степовая, 36. Насѣкальня.
Драбкина, Ек. Мир. Ришельевская, 11. Од. отдѣл. акц. о-ва для торг. минер. топл. донецк. басс.; чл. о-ва контор. труда.
Драбинъ, Григ. Арон. Степовая, 49. Пивов. зав. «Кульмбахеръ».
 — Залм. Арон. Куликовскій пер., 5. Пивов. зав. «Кульмбахеръ».

У. ЛАНДЕСМАНЪ. Большой выборъ мужского, дамского, дѣтск. и форменнаго платья. ПРИЕМЪ ЗАКАЗОВЪ. Улица Кондратенко, д. № 40. Тел. 5-76. ЦѢНЫ ОПТОВЫЯ. Въ магазинѣ лифтъ.

- Драбулись, Ос. Старо-Сънная
площ., 4. Столовая.
- Драгелнсь, О. Божаканга, 63.
Бак. и таб. торговля.
- Драго, Ел. Сафр., ж. ттс. Мя-
соѣдовская, 12.
— Ив. Ив., ис. Елисаветин-
ская, 3 Тлфи. 54-71. 4-ый
окр. херс. акц. упр.; предс.
потреб. о-ва служ. въ
херс. акциз. упр.
- Драго, Никл. Ив. Зд. 6-ка. Тлф.
2-29. Техническое о-во;
Упр. о. отд. рус. для иѣши.
торг. 6 ка; гл. агентъ моск.
страх. отъ огня о-ва; о-во
для устр. деш. ночл. при-
ют.; славянск. благ. о-во
им. св. Кирилла и Меѳодія.
- Драговозъ, Степ. Харит. 15-й
стрѣлк. полкъ.
- Драголи, Ив. Игн. Херсонск.,
8. Строит. отд. гор. упр.
- Драгомирешкій, Никл. Корн.
Штиглица, 23. Русск. тов.
«Карлванъ».
- Драгоновъ, Алекс. Конс. Мель-
ничная, 5. Технич. о-во.
- Драже, Цез. Петра Великаго,
12. Нѣмец. Еванг.-баптист.
общ.; мануфакт. скл.
— Фридр. Цезар. Петра Ве-
ликаго, 12. Тлфи. 46-20.
- Дракотнсь, К. Мастерская, 27.
* Кондитор.
- Дракопуло, Вас. Ив. Полтав-
ской побѣды, 81. Аг. ком.
к-ра т. д. «Паригори и Яна-
копуло».
- Дракъ, И. Прохоровская, 20.
Прячечная.
— Мордко. Городская, 46. Га-
лантер. торг.
— Ш. Полтавской поб., 72.
Портняжная маст.
— Я. Л. Легярная, 16. Шк.
кройка.
- «Дралле», Гамбургъ,—см. отд.
2-ой рубр. «Парфюмерія».
- Дралчъ, К. Тов. предс. спор.
круж. «Нега».
- Драненко, Юр. Логин. Рапа-
лова, 2а. Дмвл. 233.
— Тат. Никл. Рапалова, 2а.
Дмвл. 233.
- Дранкевичъ, Алкс. Павл., иск.
Дальнишкая, Артил. скл.
- Дранковъ, Леон. Самуил. Мо-
сковская, 75.
— С. Московская, 75. Часов.
мастерск.
- Драновъ, Ю. Бззарная, 72.
Обуви. маст.
- Дранонъ, Д. Базарная, 63.
Производство кошелек.
- Дратва, Розумовская, 31. Ком-
мерч. типогр. Б. И. Саложи-
шкова.
— Над. Григ. Болгарская, 7.
Зубной врачъ.
- «Дратъ»,—см. отд. 2-ой рубр.
«Электричество—лампъ».
- Драхманъ, И. Старопортоф-
ранковская, 141. Ювелири.
- Драхманъ, Лейба Иде-Янк.
Привозная пл., 28.
- Драць, Степанъ Федор. Гого-
левская, 4а. Дмвл. 63.
- Драченко, С. Мясоѣдовская,
16. Съѣстная лавка.
- Драчинская, Праск. Никл. Пре-
ображенская, 25.
- Драчинскій, Петръ Григ. Вали-
ховскій пер., 6.
- Драчь, Г. Б. Полтавской поб.,
46. Красильня.
- «Дрееръ, Максъ», Берлинъ,—
см. отд. 2-ой рубр. «Пи-
анно».
- «Дрезденская химическая ла-
бораторія Лингнера»,—см.
отд. 2-ой «Аптекарскіе то-
вары».
- «Дрезденскихъ мануф., акц.
о-во», Варшава,—см. отд.
2-ой рубр. «Мануфактура»,
«Кружева».
- «Дрезденція»—Гросманъ, Дрез-
денъ,—см. отд. 2-ой рубр.
«Швейныя машины».
- Дрезельсь, Г. Б.-Арнаутовская,
91. Цвѣточн. мастерская.
- Дрезинъ, Симха Приморская,
ут. Военн. сп. Бак.-табачн.
торг.
- Дрейзинъ, Куш. Сух. Мѣшан-
ская, 20. Чл. Латыш. общ.
собрания.
- Дрейманъ, Андр. Виноградная,
32.
- Дрейшеръ, Ханмъ Юс. Елиса-
ветинская, 7.
- Дрейшпиль, Р. И. Ланжеро-
новская, 24. Портняжск.
мастерск.
- Дренгеръ, Паул. Конст., вл.
сс. Торговая, 6.
- Дрентельнъ, Марія Андр. Поч.
чл. о-ва для помощи бѣдн.
сост. подъ Август. покров.
Госуд. Имп. Марин Ѳеод.
- Дрешеръ, Вѣра Як. 4 ст. пар.
трама, кадетск. корп. У-ще
А. Ѳ. Погоновской.
— Г. Нарышкинскій спус., 7.
Мебельная т-ля.
— Г. Хелсонская, 11.
— М. Б. Колонтаевская, 41.
Бак. и таб. торг.
— Янк. Торговая, 16. Тлфи.
43-83. Мебельн. фабр.
- Држевецкая, Мар. Карл. Еван-
геличскій пер., 3. Тлфи.
14-54. Дмвл. 83.
- «Држевецкій и Езиоранскій,
иж»,—см. отд. 2-ой рубр.
«Отопление и вентиль»
— И. О. Франц. бульв., 79, Те-
леф. 36-98.
- Дрибанъ, Б. Нѣжинская, 16.
Парикмах.
- Дризо, Алдръ Аким. Грече-
ская, 45. тлфи. 19-50. Вр.
о-ва «Трудъ»; курс. сест.
милосердія при каспер. об-
щигъ росс. об-ва Краси.
Креста; практ. вр.
— Влад. Ис. Коблевская, 1.
- Бельг. анон. о-во проб.
мануф.
- Дризо, Ил. Іоак. Манежн., 8.
— Люб. Львов. Греческая ул.
№ 45, Тлфи. 19-50. Об-во
распростр. просв. между
евр. въ Россіи; Дмвл. 350.
— Л. Б.-Арнаутовская, 83. По-
судная т-ля.
— Менд. Іоак. Книжеская, 21.
— Мих. Алдр. Греческая ул.
45. Тлфи. 19-50. Сотрудн.
«Одес. Новост.».
— Нина, Дм. Коблевская, 1.
У-ще Л. П. Ковальчука.
— Эммай. Аким. Книжеская,
21. Секр. химич. отд. техн.
о-ва.
- Дринкеръ, А. Болгарская, 74.
Сапожн. маст.
— Вольф. Лейбъ, Абр.-Янк.
Полтавской побѣды, 66.
— И. М. Успенская, 64. Тлфи.
49-31. Мануфакт. торг.
— М. Нарышкинскій сп., 6.
Мебельная т-ля.
— Рахм. Вѣтвиня, 86. Скл.
«Brisdale & Co», Глазго,—см.
отд. 2-ой рубр. «Насосы».
- «Дриссень, А», Роттердамъ,—
см. отд. 2-ой рубр. «Ка-
жво».
- Дрицаки, Ив. Конст. Троицкая,
№ 18. Тлфи. 33-21. Врачъ
большимъ при каспер. об-
щ. росс. об-ва «Краснаго Кре-
ста»; практ. вр.
— У. Д. Троицкая, д. Ксиа-
Греч. благ. о-во.
- Дробашевскій, Смирновск., 26.
Ближн. мельн.
- Дробинскій, Юс. Самойл., 2-ой
гильд. куп. Б.-Арнаутск.,
45.
— П. І., архит. Маразлевская,
40. Тлфи. 66-85.
— П. З. Маразлевск., 40а. Те-
леф. 66-85.
— Р. І. Преображенская, 25.
Тлфи. 40-61. Практ. вр.
— С. Торговая, 15. Стол. ма-
стерск.
- Дробинъ, П. Приморская, 28.
Молочная.
- Дробниковичъ, Сав. Ант. Ляс-
ная, 20. Тлфи. 25-86. 3-е
гор. по налог. съ недвиж.
имущ. прис.; тов. предс.
о-ва пособ. бѣднымъ на-
Перес.; 3 гор. кварт. прис.;
санит. Перес. попеч. Дмвл.
144, 154, 329.
- Дровальскій, П. Греческая, 7.
Столовая.
- Дровановскій, А. Польская, 17.
Торг. домъ.
- Дроздова, Мј В. Институ-
ская, 14. Акуш., осл.
- Дроздовскій, Антонъ Домъ.
Балковская, 62. Дмвл. 21.
— Никл. Григ., ис. Пантеле-
ионовская, 48. Госуд. 6-хъ
— Степ. Алдр. Средняя, 67.
Дмвл. 271.

Дроздовъ, Ив. Високій пер., 12.
 Дрозднесь, Л. М. Ср.фонтанск.
 дорога, 12. Тлфи. 27-29.
 лечеб.-санат.
 Соф. Мойс. и Над.-Ант.
 Мих. Дмвл. 355.
 Дроновъ, Зах. Пет. Розумов-
 ская, 42. Убѣж. для дѣтей
 мѣш. сосл. имени Насл.
 Цесар. Ал-ѣв.
 Мати. Петр., личн. п. гр.
 Манемная, 34. Мѣш. упр.
 П. Карагозова, 11. Токар-
 ная мастерск.
 Дронсейко-Мироновичъ, Брон.
 тером. Нѣжинскій, 47. Муз.
 у-ще од. отд. О. И. М. О-ва.
 Дронъ, Жозеф. Ланжеронов-
 ская, 26. Корсетная и дѣтск.
 ирряды.
 Дропъ, Юр. Франц. Херсон-
 ская, 42. Ант. ст. городск.
 больн.
 Друбачевскій, Сым. Изр. Сред-
 ния, 23. Компан. Зингеръ.
 Друбичъ, Ф. М. Екатерининск.,
 74. Меблир. комн.
 Друговъ, Алдръ Никл. Гого-
 ля, 7. Довѣр. фабр. «В.
 Друговъ и Ко».
 Влад. Никл. Дерибасов., 21.
 Тлфи. 38-07. Золот. и се-
 ребр. издѣл.
 «Другъ учащихся»,—см. отд.
 2-ой «Писчебум. торг.».
 «Дружина»,—см. отд. 2-ой
 рубр. «Чай», «Сахаръ».
 Дружининъ, Мак. Ал-ѣв., дѣк.
 Градоначальническая, 34.
 66-я пѣх. Замоскій полкъ.
 Друн, Як. Шлем. Дерибасов-
 ская, 10. Тлфи. 39-27. Па-
 пикмах.
 Друкаревъ, Пав. Сол. Авчин-
 шиковскій пер., 14. Главн.
 конт. газ. «Одесскія Но-
 вости».
 Друкеръ, Ш. Бугаевская, 27.
 Бак. и таб. торг.
 Друмова, Мар. Зах. Херсон-
 ская, 18. Нар. у-ще № 38
 имени Бѣлинскаго.
 Друмовъ, Георг. Зах. Коблев-
 ская, 10. Херс. сан. попеч.;
 старш. хлѣб.-пек. цех. упр.
 Друнина, Марія Ив. Алексан-
 дрійскій пер., с. д. Дмвл.
 2.
 Друскинъ, Пав. Новосельска-
 го, 66. Портняж. мастерск.;
 литовск. общ. собр. «Ру-
 та».
 Друтманъ, М. Комитетская,
 19. Торг. кормов. продукт.
 Друтъ, Вал. Нѣжинская, 37.
 Виноторг.
 Гринг. Сам. Базарная, 18.
 Елиз. Мойс. Петра Велика-
 го, 30.
 И. Кузнечная, 52. Обойн.
 маст.
 Исаак. Соломон. Троицкая,
 33. Гильз. фабр. I. Л. Ко-
 нельскаго.

Друтъ, Л. Ю. Суворовск., 112.
 Молдав. ссудо-сберег. т-во.
 — Либ. Херсонская, 23. Бакал.
 и таб. торг.
 — С. М. Петра Великаго, 30.
 Акуш.; о-во взаимн. помощ.
 акуш.
 — С. Базарная, 18. Тлфи. 22-
 99. Слесарная маст.
 — Шм. Земш. Базарная, 18.
 — Як. Карантин. пер., 4. Тлф.
 30-29 и 22-99. Механ. маст.
 Дрыкъ, Еф. Абр. Ст.-Рѣзнич-
 ная, 14. Табачн. торг. Я. А.
 Ицковича.
 Дрюбасъ, Викент. Каз. Литовс.
 общ. собраніе «Рута».
 Дрюковъ, Гавашная, 8, Преп.
 театр. школы легк. жанра.
 Дрюмовъ, Георг. Зах. Коблев-
 ская, 10. Бубличн.; кожд.
 торг. деп. город. управы;
 старш. хлѣб.-пекарн. цеха;
 херс. санит. попеч. Дмвл.
 Дрюминъ, П. Каретный пер.,
 18. Переpletная.
 Дрюминъ, А. А. Александрій-
 скій пер., 20. Русск. торг.-
 промышл. б-къ.
 «Дуайнъ и Ко», Реймсъ,—см.
 отд. 2-ой рубр. «Шампан-
 ское».
 Дубашевскій, Пав. Андр. Ба-
 зарная, 2. Дмвл. 184.
 — Пет. Ал-ѣв. Новобазарный
 пер., № 11. Гласный город.
 думн.; завѣд. народ. у-ща
 № 80; херс. санит. попеч.
 Дубашинскій, Аѣа. Срул. Пан-
 телеймоновская, 52.
 — Зельм. Срул. Старо-Рѣз-
 ничная, 31.
 — Марк. Изр. Старо-Рѣзнич-
 ная, 31.
 Дубезель, Іос. Вольф. Коми-
 тетская, 10. Жел. торг. Ш.
 Ш. Шнайдена.
 Дубенскій, Абр. Ишк. Базар-
 ная, 49. Пмши. присяжн.
 пов.
 — Алдръ Алдр., кап. Ольги-
 евская, 25. 16-ый стрѣлк.
 Имп. Александра III полкъ.
 Дубенская, Н. Л. Спиридонов-
 ская, 7. Снд. каз. вѣн.
 лавки.
 Дубенскій, Абр. Нух. Ст.-Пор-
 тофранк., 115.
 Дубина, Олимп. Льв., дмв.
 Кондратенко, 3.
 Дубиненко, А. Е. Херсонская,
 8. Гимнаст. о-во «Сокольъ».
 — Влад. Вас. Херсонская ул.,
 8. Земск. б-къ. Херс. губ.;
 секр. гимнаст. о-ва «Со-
 кольъ».
 — Любовь Христіановна. Бо-
 жакина, 51. Дмвл. 26.
 — Слим. Ив. Божакина, 51.
 Дубинецкій, Ал-ѣв. Ив., дес.
 Маразлевская, 7. Чл. ок-
 ружн. суда.
 — Я. Книжеская, 26. Обувн.
 маст.



Дубинина, Ал. Куз. Старо-
 Рѣзничная, 5.
 — Елиз. Иллар. Лавочная, 26.
 Дмвл. 133.
 Дубининъ, А. Коблевская, 19.
 Бубличн.
 — В. Петра Велик., 21. Порт-
 няжн. мастерск.
 — Варф. Ант. Красный пер.,
 1. Гласный город. думы;
 почет. чл. попечит. одесск.
 гор. попеч. дѣтск. пріют.;
 торгово-промышл. т-во
 «А. К. Дубининъ»; 9-ое гор.
 по госуд. вѣл. съ недвиж.
 имущ. прис.; городов. по-
 печ. дѣтск. пріют.; комит.
 по призр. дѣт. лицъ по-
 гибш. въ войну съ Японі-
 ей; о-во содѣйств. жмд.
 жизни Имп. Нов. универ-
 ситета; Имп. росс. о-во
 спас. на водахъ; предсѣд.
 старообр. общ. храма Пре-
 свят. Богородицы. Дмвл.
 — Ив. Ив., вч. Нѣжинская,
 69. Южн. тамож. окр.
 «Дубининъ, А. К.», Красный
 пер., 1. Ново-Рыбнн. Тов.
 пред. клуба о-ва прав. охоты;
 торг.-пром. т-во,—см.
 рубр. «Консервы», «Кол-
 баса», «Бак-гастр. маг.».
 «Дубининъ, М. В. и Ко»,—см.
 отд. 2-ой рубр. «Мѣль»,
 «Известъ».
 Дубинкеръ, Сав. Фнш. Пан-
 телеймоновская, 101.
 Дубиновскій, Як. Абр. Б.-Ар-
 взутская, 23. Молитв. ж.
 «Малышъ-Архангль».
 Дубиновъ, Ив. Влад., кяр.
 Семшарскій пер., 5. Го-
 суд. банкъ.
 Дубинская, Ига Мошк. Хер-
 сонская, 5.
 — Любовь Христоф. Божакина,
 70. Дмвл. 28.
 — Р. Ремесленная, 38. Молоч-
 ная.
 — Р. Л. Ришельевская, 40.
 Магаз. дамск. шл.
 Дубинскій, Алт. В., куп. 2-я
 г. Ришельевская, 34. Тлфи.
 17-59. Бак-гастрон. торг.
 — Ар. Новосельскаго, 66.
 Бак-таб. торг.
 — Дув. Средняя, 20. Порт-
 няжн. маст.

У. ЛАНДЕСМАНЪ. Большой выборъ мужскаго, дамскаго, дѣтск. и форменнаго платья. ПРИЕМЪ ЗАКАЗОВЪ. Улица Кондратенко, д. № 40. Тел. 5-76. ЦѢНЫ ОПТОВЫЯ. Въ магазинѣ лифтъ.

- Дубинский, Ion. Iосиф. Греческая, 33. Т. д. «Маймонъ и Телерь».
- I. Полтавской поб., 41.
- М. Тираспольскан, 8. Ман. и галат. торг.
- М. Нѣжинская, 7. Прачечная.
- Н. Н. Успенская, 70. Учит. тащ.
- Нафт. Семен., куп. 2-ой г. Скобелева, 52. Тлфи. 34-95. Мануфактур, и суком. торговля.
- Пейсахъ. Приказч. Елише Галперинъ С-ви.
- Хаим. Шимон. Ришельевская, 35. Авт. М. А. Колпакчи.
- Ш. Ул. 19 февраля, 34. Бак. торг.
- Яик Бор. Базарная, 49. Тлфи. 40-78.
- Дубинъ, И. М. Пушкинская, 58. Тлфи. 34-70. Дмвл. 170.
- Ицко Шлем. Прохоровская, 35.
- М. Жуковского, 15. Водопроводн. металич. мастерская.
- Петръ. Божанана, 23. Мясная торг.
- Р. Пушкинская, 54. Желѣзная торговля.
- Фини. Суворовская, 105. Дмвл. 288.
- Дубишевский, Ад., свнц. Екатерининская ул. Гимнази Горѣвой; гимнази О. С. Баленъ-де-Баллю; технич. желѣзнодорожн. у-ще; римско-кат. прих. церк. у-ще.
- Н. И. Свнц. мужск. гимн. Ровникова.
- Дубинъ, Ш. Б.-Арнаутская, 70. Хлѣбн. торговля.
- Дубковъ, Адольф. Исаак. Коблевская, 27. Т-во «Наука и Литература».
- Дубманъ, М. П. Елисаветинская, 1. Тлфи. 23-74. О-во пособ. бѣди. евр. насел. на Молдав.; о-во «Бесѣда».
- П. О. Елисаветинская, 1.
- Дубнеръ, Дав. Абр. Успенская, 60. Гл. аг. перв. рос. страх. о-ва.
- Адол. Иск. Ришельевская, 48. Коррс.
- Дубновъ, Гершъ Абр. Ул. 19 февраля, 49.
- Дубовенский, Алдр. Фед., ис. Новосельскаго, № 8. Почт. конт.
- Дубовиць, Мих. Гдал. Ул. 19-го февраля, 74.
- Мошко Ср. Абр. Ст.-Рѣзничная, 28. Дмвл. 250, 280.
- Шендла Герш. Старорѣзничная, 28. Дмвл. 250, 280.
- Дубовичъ, Р. Садиковская, 35. Слесарная мастер.
- Дубовй, Дав. Ярмарочная пл. 172. Бак.-таб. торг.
- Дубовой, Алдръ Сосон. Водопроводный пер., 22. Ст. «Одесса-Главная».
- Дубовский, Конст. Евст., ниж.-электр. Виѣшняя ул., 70. Электротехн. у-ще В. П. Гадзикаго; политехн. курсы Хойна; политехн. курсы инж. М. П. Линдера; веч. клас. для взрослыхъ и ии школѣ десяти. строит. дѣла; школа десяти. строительн. дѣла; казн. о-ва вспомош. учащ. электротехн. у-ща В. П. Гадзикаго.
- Дубовъ, С. Д. Карангозова, 32. Страх. общ. «Жизнь».
- Дубоссарский, М. М. Михайл., 59. Дмвл. 161.
- Дубошевский, Петръ. Алдр. Инженерный пер., 2. Дмвл. 99.
- Дуброва, Мар. Дим, 6 ст. Педагог. дача. Большефонтанское у-ще № 56.
- Дубровецъ, Мих. Леонт. Петропавловск., 13. Рус. для виѣшн. торг. б-кь.
- Дубровский, Тих. Воронцовский пер., 3. Бакал. табачн. торг.
- Дубровская, А. Коблевская, 43. Табачн. и бакалейная торговля.
- Анна Альберт. Новосельс., 79. Счетов. гор. общ. б-ка.
- Дубровский, Никан. Ег. Полятовская, 13. Дмвл. 213.
- Дубровъ, В. М. Южная, 44. Рыбная торг.
- М. Преображенская, 53. Живописн. маст.
- Дубрускинъ, Х.-З. Яикел. Базарная, 38. Молитв. домъ «Хабадъ».
- Никл. Мих. Нѣжинская, 5. Пом. бухг. Госуд. б-ка.
- Дубчакъ, Мих. Бор. Карангозова, 32. Купеч. б-кь.
- Неха. Карангозова, 17. Таб. и бакал.
- Дубъ, Исая Давид. Суворовская, 3. Коммерч. у-ще К. С. Гефтеръ, ур. Ходоровской; мужск. гимн. Раппопорта; ремеслен. у-ще о-ва «Трудъ»; «Вашботъ»; о-во взаимопом. учит. евр. Новорос. края.
- Ольга. Бугаевская, 26. Съѣсти. лавк.
- Дубянский, И. М. Розумовская, 27. Нефт. зав. «Китоверь и Дяннигъ».
- Дувакина, Вал. Вас. Вагнеровский пер., 4. Нар. у-ще № 38.
- Дуванъ, Сар. Саул. Дегтярнз, 15. Маг. золот. и серебр. изд. Кискачи.
- Дуварджогу, Кал. Дм. Красный пер., 7. Дмвл. 126, 140, 162, 220.
- Христ. Лаз. Красный пер., 7. Тлфи. к-ра 15-42; к-ра 3-02; зав. 19-39. Фабр. хлѣвы и ракат.-локума. Дмвл. 65, 73, 140, 162, 196, 220, 279.
- Дувидзонъ, Дув. Ремесленн. 31. Молочная.
- Б. Базарная, 21. Ноти. т-во.
- Ш. Бух. «В. Бруншт.» Успенская, 30.
- Дувидовичъ, О. Малороссійская, 38. Таб. и пнсчб. торг.
- М. М. Б.-Арнаутская, 79. Коммиссиа и агентура.
- Дувинский, Я. М. Жуковского, 31. Тлфи. 17-27. Парфюмерн. товары.
- Дугинъ, I. Успенская, 67. Посуда и лампы.
- Дуда, Викент. Эом. Юрьевская, с. д. Дмвл. 333.
- Над. Ант. Юрьева, с. 2. Дмвл. 333.
- Дудельзакъ, Iос. Б.-Арнаутская, 23. Бак.-табачная торговля.
- Дуденевский, Евг. Никл., кдр. Софиевская, 2а.
- Дудеровская, Алг. Алдр. Нѣжинская, 43.
- Дудинъ, П. Ярмарочная площадь, 177. Сапожн. маст.
- Дудицкая, Мар. Пет. Рождественская, 12. Благотворит. о-во дамъ духовн. зв.; попеч. пятаго дѣтск. лечеб. приюта.
- Дудицкий, Ив. Демент. Ольгннская, 18. Вет. вр. одес. гор. скот.; перес. свнц. попеч.
- Дудичъ, Христ. Лидерсовский бульв., 19.
- Дубиниць, Харл. Вас. Новосельскаго, 73.
- Дудиченко, Екат. Дм. Ст. «Одесса-Товарная» гл. мастерскн. Гор. дѣв. у-ще.
- Дудченко, Пав. Степан. Скобелева, 11. Ю.-З. ж. д.
- Дудова, Матр. Никл. Саловая, 17.
- Дуду, Якон. Ив. Кондратьевъ, 8. Одес. гор. кред. об-во.
- Дудьяновъ, Агопъ Караб. Романовская, 53-55. Дмвл. 51.
- Дужанъ, Конст. Ил., сс. Преображенская, 11. Чл. окружн. суда.
- Дузинская, Адел. Ив. Петри Великаго, 8.
- Дука, Анаст. Ив. Ольгннская, 18. Ком. судъ.
- Вас. Балковская, 80. Бак. торг.
- Ив. Степ., кдр. Ольгннская сп., 18. Ком. судъ.
- Дукаки, Мар. Пант. Гимназическая, 25.



Дуканская, Ева Бор. Успенская, 49.
 Дукарская, П. Новосельского, 90, Чул. вяз. маст.
 Дукарский, М. Новосельская, 95. Фабрика трикотажн. издѣл.
 Дулатъ, Б. А. Мѣщанская, 28. Заготов. маст.
 — Енис. Ис. Провантская, 14.
 «Духать», т-во, Москва, — см. отд. 2-ой рубр. «Табакъ».
 Дукачевскій, Янъ Викент. Нѣжинская, 41. Обойно-драп. цехъ.
 Дукельскі, Стял. Гоголя, 15. Тел. 24-49. Винно-гаст. маг.
 — Д. Г. Садовая, 15. Тлфи. 59-54.
 Дукельскій, Ад. Ис., кс. Нѣжинская, 16. Практ. бр.
 Дукельскій-Диклеръ, Х. Пятелимоновская, 20. Тлфи. 23-06. Типо-литографія.
 Дуки, М. Комитетская, 10. Пивная.
 Дукинъ, Степ. Ал-бек. Хуторская, 64. Дмвл. 321.
 Дукиеръ, Ан. Мойс. Суворовская, 113. Гимн. Р. И. Голантъ.
 — Д. Полтавской побѣды, 78. Тлфи. 64-31. Аптек. магаз.
 — Мошко, Гершк. Екатеринбургская, 70.
 — Мошко Говш. Суворовск., 117.
 — П. Г. Ришельевская, 56. Тел. 61-49.
 Дукианъ, Вас. Роаумовская, 25. Колбасная торговля.
 Дукиерова, Ром. Ком. Пушкинская, 19. Дмвл. 74, 212, 230.
 Дукиеровъ, Кар. Теоф. Пушкинская, 19.
 Дулетъ, Ланжероновская 19.
 Дулинскій, М. I. Комитетская, 12. Тлфи. 37-48. Лѣсопильный заводъ. Дмвл. 117.
 — Пивх. Срул. Прохоровская, 80.
 — Шм.-Абр. Нахм. Троицкая, 21. Тлфи. 64-47. Квиз. сип. «Хабадъ»; зав. Елши. Гальперинъ С-ня; ком. по разд. топл. гор. Одессъ.
 — Я. О. Торговая, 10. Агент. контора.
 — Я. П. Прохоровская, 8.
 Дукичевскій, В. Нѣжинская, 11. Меб. стол. мастерск.
 Дукичевскій, Ант. Лук. Трусова, 38. Дмвл. 304.
 Дукианская, Елиз. Ив. Гоголя, Думброва, Алара Ив. Градонач., I Гимн. Д. К. Гинкуловой; у-ще С. Сиплае.
 Думбровская, Е. К. Б.-Ариутская, 19. Прачечная.
 Думеръ, Берта Як. Градоначальническая, 8.
 Думкеръ, Л. Базарная, 80. Водопровод. маст.

Думовичъ, Влад. Мих. Купеческая, 30. Гл. скл. тамож.
 — Мих. Мих. кск. Садовая, 5. Глав. скл. тамож.
 Думченко, Никл. Андреев. Балковская, 177. Дмвл. 19.
 «Дунаева, И. Н., н-ки», Ромны, см. отд. 2-ой рубр. «Табакъ».
 Дунаевичъ, Ш. З. Пантелеймоновская, 7. Тлфи. 28-44 фабр.; 54-31 кв. Фабрика свинцов. издѣл.
 Дунаевская, А. I. Успенская, 32. Акуш.; о-во взаимн. помощи, акуш.
 — Нат. Слободская, 68. Бак. и таб. торг.
 Дунаевская-Гешштейнъ, Гит. Б.-Ариутская, 48. Дантист. Салеръ. зубн. леч.
 Дунаевскій, Герш.-Лейбъ Зельман. Жуковского, 6.
 — И. А. Успенская, 32. Ю. Р. Ф. Л. «Гольдшмитъ».
 — Шлем. Лейб. Жуковского, 4. Тлфи. 31-89.
 — Як. Дав. Карантинная, 3. Тлфи. 86. Дмвл. 88, 103, 298.
 Дунаевъ, Гавр. Ив. Училищная, 8. Дмвл. 295, 314.
 — Григ. Марк. Болгарская, 17. Довѣр. аг. ком. к-ры т. д. Вильнеръ и Гольцвурмъ.
 — Конст. Ив. Тираспольская, 24. Мануф. торг. А. В. Соловьева и ко.
 «Dundas, Wiborg & Co», Диссабонъ, — см. отд. 2-ой рубр. «Пробка».
 Дунеръ, Я. Прохоровская, 3. Шляпн. маст.
 Дундукъ, Викт. Григ. Полтавской побѣды, 55.
 Дуневичъ-Шалокъ, Ланжероновская, 15. Тлфи. 67-37.
 Дунина, Амал. Андр. днн. Скобелева, 9. Дмвл.
 Дунина-Козицкая, Мар. Штиглица, 2. Дмвл. 150, 327.
 Дунинъ, Адльр. Станисл., пллк. Скобелева, 9. Тлфи. 19-43. Гласный городской думы; поч. мировой судья; новорос. о-во помощи нуждающ. воинск. чин. Дмвл. 95, 237, 339, 341, 359.
 — Конст. Церковная, 12. Газети. кіоскъ.
 — С. Церковная, 12. Табачн. торг. Дмвл. 322.
 Дунинъ-Голецкій, Юл. И. Софиевскій пер., 9. Русско-за. банкъ.
 Дунинъ-Мариничевичъ, Левъ Доман., кс. Жуковского, 27. Ветер. пр.; ветер. инспект.
 — Бол. Доман. Московск., 49. Писем. Реальн. у-ща.
 Дуновецъ, Іос. Екатеринбургская, 36. Золот. и серебрян. издѣл.

Дуновецъ, Э. I. Екатеринбург., 36. Одес. куп. о-во вз. кредита.
 Дунскій, Кл. Польская, 3. «Од.-Бахмачъ».
 Дуневскій, Евг. Фадд., ка. Лермонтов. п., 3. Суд. стѣл. Тлфи. 21-19.
 — Петръ Фад. Расклайловская, 16. Дмвл. 235.
 Дурацо, Гер. Петр. Екатеринбургская, 33.
 Дуржинскій, Сав. Афан. Сулеби. пер., 13. Алекс. пом. часть.
 Дуржицкій Мар. Анол., ис. Ришельевская, 12. Главн. ска. тамож.
 Дурилина, Ан. Никл., вл. сс. Комная, 13.
 Дурилинъ, В. А. Ворониовскій пер., 8. Тлф. 47-48.
 Дурново, Ив. Никл. Государст. банкъ. Б.-Фонтанъ. Цыган. соб. домъ.
 Дуровъ, В. Кондратенко, 16. Молочная и кондит.
 Дуреть, Ис. Мѣшицкая, 30. торговля клеенкой.
 Дурьянъ, Вильг. Христоф. Ул. Полтавской побѣды, 128, тлф. 27-33. Фабрика биски.
 — Людв. Фридр. 3-ья станц. пар. трамвая, с. дача. Тлфи. 27-33. Дмвл. 217, 318.
 — Фридр. Людв. Новосельского, 53. Тлфи. 16-08. Дмвл. 217.
 Дусинскій, Ив. Ив., ттс. Военный сп., I. Помощн. библиотек. Имп. Нов. у-та. «Одес. Листокъ».
 Дусманъ, Б. М., куп. 2-ой г. Преображенская, 59. Тлфи. 39-16. Галантер. торг.
 — И. Больш.-Ариутская, 93. Крестьянск. платье.
 — Н. Б. Базарная, 85. мужск. у-ще Каминери.
 Дутковскій, Сигизм. Станисл., ка. Херсонская, 38. Главн. склад. тамож.
 Духай, Елч. Як. Преображенская, 68.
 Духпельниковъ, Сем. Амар., подвѣс. Ср.-Фонт., 3 ст., д. Нудельманн. 8-й Дюиск. квз. полкъ.

У. ЛАНДЕСМАНЪ. Большой выборъ мужского, дамского, дѣтск. и форменнаго платья. ПРИЕМЪ ЗАКАЗОВЪ. Улица Кондратенко, д. № 40. Тел. 5-76. ЦѢНЫ ОПТОВЫЯ. Въ магазинѣ лифтъ.

Духновская, Мар. Конст. Новосельского, 73. Тлфи.
 Духновский, Никл. Вас. Новосельского, 73. Тлфи. 50-39. Стр. конт. «В. И. Кундергъ и Ко».
 Духовный, М. Пушкинская, 21. Тлфи. 56-93. Практ. врач; у-ще «Труда».
 — Нух. Иск. Базарная, 16.
 Душанисъ, М. Пушкинская, 62. Велосипедн. мастерская.
 Душно, I. Преображенская, 34. Гостин. «Пассажъ».
 Душко, Иуд. Ив. Градоначальническая, 19.
 — Конст. Степ. Риловская, 8. Торг. домъ Н. А. Шретеръ.
 — Юл. Степ. Градоначальническая, 19. Аг. ком. к-рат. д. «Князь Ю. Гагаринъ и Ко».
 Душинскъ, А. Пушкинская, 26. Сапожн. мастерская.
 Дыбнеръ, Лев. Пет. Петра Великого, 8. Пмши. прис. пов.
 Дыжевскій, Е. Э. Садовая, 17. посредникъ.
 Дыкертманъ, Ханмъ Нахм. Мъщанская, 34.
 Дыкъ, Г. Спиридоновская, 4. Парикмах.
 Дыма, Г. Расклайдовская, 4. Парикмах.
 Дымандъ, М. Пушкинская, 64. Тлфи. 48-69.
 Дымо, Еванг. Военный сп. 4. Бак.-таб. торг.
 Дымова, Алдр. Георг. Б. Вокзалъ, 55. Женск. учит. семинар. при С. Р. Л.
 Дымова, Евг. Павл. Петропавловская, № 30. У-ще № 21; мужск. воскр. школа при нар. у-ще № 28.
 — Евд. Балтская дорога, 58. Трактирное зав.
 Дымовскій, Тих. Княжеская, 2.
 — Ш. Кондратенко, 38. Гост. «Пассажъ».
 Дымовъ, Григ. Дем. Старокопная пл., 24. Дмвл. 275.
 — Ил. Георг., гс. Петропавловская, 30. Госуд. банкъ.
 Дымовъ, Демьянъ Авая. Балтская дорога, 53.
 — Н. Балтская дор., 58. Постоял. дворъ.
 Дымченко, П. И. Привозная, 66. Колон. торг., т. д. бр. И. и А. Захарько.
 Дымшицъ, Менд. Пушкинск., 52. Молочная.
 Дынга, Влад. Ив. Маразлиевская, 54. Фин. отдѣл. гор. упр.; ссудо-сбер. кас. служащ. въ гор. общ. упр.
 Дынецъ, Вольфъ. Розумовская, 9. Бак.-таб. торг.
 Дынина, Ирина. Троицкая, 21. Дмвл. 301.

Дынинъ, Мих. Абр. Троицкая, 21. Тлфи. 20-00. Дов. спб. межд. жом. б-ка; спб. о-во страхов. Дмвл. 301, 324.
 — Никл. Абр., жс. Маразлиевская, 16. Тлфи. 21-98. Поч. блост. 1-во каз. евр. у-ща; евр. сирот. домъ; пмши. прис. пов.; о-во взаим. кред. инд. въ члены.
 — Серг. Абр. Гоголя, 6. Тлфи. 43-45. Бес.-Тавр. зем. б-къ.
 — Як. Абр., пот. поч. гр. Николаевскій бульв., 15. Тлфи. 3-27 кв.; поч. блост. 2-го казен. евр. у-ща; глас. гор. думы.
 Дыницъ, Леон. Самонд. Княженская, 2. Тлф. 37-00, Техвическ. о-во.
 Дыновскій, И. М.-Г., двн. Вишня, 36. Реал. у-ще св. Павла.
 — Никл. Густ., гс. Градоначальническая, 12. Учеби. окр.
 Дыныкинъ, Менд. Иск. Пушкинская, 62.
 Дыпчо, Ан. Степ. Княжеская, 34. Дмвл. 110, 180.
 — Афан. Степ., отст. плк. Княжеская, 23. Отд. город. управы по воин. повиннос.
 — Ив. Степ. Княжеская, 34. Дмвл. 110.
 Дырма, Станисл. Коблевская, 26. Пивная.
 Дыро, Георг. Як. Запорожская, 9. Дмвл. 305.
 — Ульяна Андр. Запорожск., 9. Дмвл. 94.
 Дыханова, Мар. Алдр. Скобелева, 40. Дмвл. 260.
 Дыхно, Аба Мих. Базарная, с. домъ. Тел. 38-98. Совѣтъ духовныхъ правленій синаг. и молитв. дом.; и. д. синаг. и молитв. дом.; и. д. город. раввина; комис. по разд. пособ. топл. и мац. бѣдн. евр.; город. попеч. дѣтск. прют.; чл. попеч. сов. евр. больн.
 — М. А. Успенская, 127. Зубн. вр.
 — Ф. Александровскій пр., 5. Типо-литографія.
 — А., исполн. должн. раввина. Базарная, уг. Треугол. пер., канцелярн.
 Дыхъ, Ш. Малороссійская, 32. Час. маст.
 Дышкантъ, Афан. Степ. Колонтаевская, 28. Т-во И. Д. Сытина.
 Дышко, Вульф. Гимназическая, 11. О-во взаимопомоществ. служ. синаг. и молитв. дом.
 Дыхъ, Еквт. Андр. Дмвл. 19.
 Дыкова, Мар. Алдр. Коблевская, 31. Гор. маршнск. общ. гимн.; женск. учит. семин. при с. рус. люд.

Дьяковъ, Ем. Колонтаевская, 40. Извозн. пром.
 Дьяконовъ, Евг. Пет., жс. Вишня, 74. Гор. дѣл. у-ще; духовн. у-ще.
 — Никл. Геннад., пдпр. Кошная, 11. 15-я артил. бриг.
 Дьячекъ, П. Полтавской поб. 24. Бак.-таб. торг.
 Дьяченко, Евг. Тимоф. Ср.-Фонтаевская, 8. Пмши. прис.
 — М. В. Екатеринбургская, 4. Массаж.
 Дьячковъ, Ос. Ив. Ср.-Фонддор., 76.
 Дьльцовъ, Р. Привозная пл. 50. Тракт.
 Дьдовъ, А. А. Садовая, 19. Телеф. 44-67, парикмахерск.
 Дьльчевъ, Ранг. Привозная пл. 48.
 «Дьятель», — см. отд. 2-ой рубр. «Книжки дѣло».
 «Дюбоскъ Братья», Мюльграбенъ—Рига, — см. отд. 2-ой рубр. «Дубильн. веществ.»
 «Duijberg & Co», Берлинъ, — см. отд. 2-ой рубр. «Металлич. издѣл.»
 Дюкова, Кал. Дм. Валиховскій пер., 3. Фельдш. клин. верни. бол. Новороссійск. универс.
 «Дюльбергъ», — см. отд. 2-ой рубр. «Кофейни».
 Дюлюноголо, Никт. Марос. Тираспольская, 8. Виноторг.
 Дюминъ, Март. Вас., гтс. Софиевская, 30. И. д. завѣд. одес. окр. шж. и центр.
 Дюпень, Арх. Ф. Ришельевск., 54. Картины и багеты.
 Дюпонъ, Юл. Людв. Пивниина, 29. Дмвл. 204.
 Дюранъ, Мар. Коблевская, 30.
 «Дюркопъ», — см. отд. 2-ой рубр. «Швейн. маш.»
 Дюроше, С. Театральн. переул., 16. Салон. платьевъ.
 «Дюрфельдъ, К.» Хемшнръ, — см. отд. 2-ой рубр. «Мануфактура».
 «Дюрштелеръ и Ко», — см. отд. 2-ой рубр. «Нити».
 «Шелкъ», «Шерсть».
 «Дюффа, А. Ф., и-ки, т. д.» Москва, — см. отд. 2-ой рубр. «Стекло».
 Дятловнцкая, Г. М., купчк. 2-ой г. Кузнечи, 39. Тлфи.
 — Р. Г. Кузнечная, 39. Гимн. А. Э. Гецельдъ, ур. Топчукъ.
 — Хана. Картамышевская, 12. Бакал. торг.
 Дятловъ, Анат. Ал.-Бев. Новобазарный пер., 6. Земск. б-къ Херс. губ.
 Дятчисъ, Ив. Никл. Малороссійская, 88. Дмвл. 147.
 — Юл. Малороссійская, 88. Дмвл. 147.

Е.

Евангелиди, Софiевская, 10. Дамск. наряды.
 Евангелиди, Георг. Стам. Военный спускъ, 8, Дмвл.
 Евангелиди, Н. С. Военный спускъ, 8.
 Еванъ, Ил. Столбовая, 20. Съѣстная лавка.
 Евдокимовъ, Алдр. Григ. Рязовская, 5. Т-во м-ръ В. Е. и А. Ясютинскихъ.
 — Афан. Лавр. Средняя, 35.
 — Георг. Мих., пот. поч. гр. Полтавской побѣды, 2. Дмвл. 348.
 — Павелъ Андреевичъ. Воронцовскiй пер., 2. Кас. Гос. б-ка. Дмвл. 359.
 — Серг. Павл. Воронцовскiй пер., 2, счет. город. общет. банкъ.
 — Фед. Мих. Лажероновская, 2.
 Еванбахъ, Екат. Ефр. Полтавской поб., 66. Отд. т-ва Т. И. Гагенъ.
 Евенсавиръ, Григ. Павл. Екатерининская, 7. Аг. ком. к-ра Д. С. Гасохъ.
 — Лаз. Файв. Ришельевская, 82. Агент. ком. к-ра Д. С. Гасохъ.
 Евенсавиръ, Файв. Герш. Ришельевская, 82.
 Евзеровъ, Д. Нѣжинская, 41. Таф. 37-43. Фабр. вѣсовъ.
 Евиневичъ, Алдръ Афан., сс. Конная, 8. Технич. общесво Дмвл. 120.
 Евсиклевъ, Алдр. Андр., сс. Херсонская, 17. Тафн. 31. Тов. прокур. окружн. суда. «Европейская», — см. отд. 2-ой рубр. «Гостиницы».
 Евронинъ, Алдръ Косым., д-ръ сс. Среднефонтанская, 14. Тафн. 31-84, 14-й стрѣлк. полкъ.
 Евсевичъ, I. Городская, 19. Жестяная маст.
 Евстафiу, Никл. Евстаф. Успенская, 64. Греческ. у-ще.
 Евстафьевъ, Вит. Вас., городск. ю-з. ж. д. Успенская, 72.
 Евстратовъ, Мар. Ант. Новосельскаго, 94. Адр. столь.
 Евстратовъ, Никан. Серг., ич. Новосельскаго, 96. Времен. исп. об. эмзек. Новор. у-та; лим. с. р. людей.
 — Никл. Серг., ка. Дѣлопронз. корпусн интенданта. Полтавской побѣды, 4.
 — Серг. Никл., на. Полтавской поб., 23. Управл. корпусн. интенданта.

Евстратьевъ, Афан. Мойс. Пантелеймон., 97.
 Евстремскiй, Фед. Макс. Полтавской поб., 81. Т-во м-ръ Н. И. Кошкина
 Евсѣевъ, Алдръ Ин., ттс. Садовая, 5. Секр. окружн. суда.
 Евтухъ, Андр. Андр., ич. Коммерческiй судъ. Коссовск., 13.
 Евтушенко, И. Базарн. пер., 16. Торг. сал. и сви.
 — Марцелина Павловна, Балковская, 109. Дмвл. 18.
 Евцехевичъ, Ин. Ин. Южная, 30. Попеч. 1-ой дешев. стол. об-ва для помощи бѣдн. г. Одессы.
 Егеръ, А. Карамозова, 4. Обойная маст.
 — Ал. Богд., ич. Среднефонтанская д., 4. Пыщи. контр. госуд. контр. ю-з. ж. д.
 — Густ. Христоф., инж-мех. Приморская, 26.
 Еговидиъ, К. Польскiй сп., 5. Азовско-Донск. ком. б-хъ.
 — Ф. Польскiй сп., 5. Азовско-Донск. ком. б-хъ.
 Егорова, Вѣра Алѣевна. Успенская, 17. Епарх. женск. у-ще; гор. дѣв. у-ще.
 — Евдокiя Евстаф. Антонова, 6. Дмвл. 8.
 — Ед. Филод., вл. кап. Херсонская, 24.
 — Клавд. Ив. Торговца, 49. У-ще № 15, 16.
 — Мар. Никиф. Хуторская, 1.
 — Θεодос. Никл. Шалнинская, с. д. Дмвл. 326.
 Егоровъ, А. Е., тс. Херсонская, 42. Центр. комитетъ о-ва помощи бѣднымъ,
 — Алдръ Серг., дсс., инж. п. с. Греческая, 12. Таф. 51-97. Нач. 7 уч. постр. д. «Од-Бахмачъ».
 — Анатолий Евгеньев. Херсонская, 42. Центр. ком. о-ва помощи бѣдн.
 — И. Θ. Малороссiйская, 45. Дант.
 — Ив. Приморская, 30. Кузнецкая маст.
 — Ив. Апол., клр. Розумовская, 26. Госуд. банкъ.
 — Ив. Конст. Кодратенко, 8.
 — Лавр. Дм., итурм. дачн. плав. Приморская, 75.
 — Пет. Павл., кап. Здан. военнаго у-ща. Вон. у-ще.
 — Фед. Афан. Институтская, 9. Тафн. 44-25. Скл. утих и яров. Дмвл. 99.

Егуда, Ревекка Хун. Балковская, 110. Дмвл. 22.
 Егудисъ, Гириш. Исаяк. Базарная, 7.
 Егуновъ, Леоп. Андр., вр. Преображенская, 2. И. д. прозект. Имп. Нов. у-та; высш. женск. мед. курсы; высш. женск. курсы.
 Егурновъ, Ив. Кап. Новая, 10. Гор. Маринск. общ. гимн.; школа при духовн. семинар.
 Едвабный, Ср. Фроим. Полтавской поб., 72. Тафн. 46-89.
 Едидовичъ, Андр. Вас. Балтская дор., 68. О-во пособ. бѣдн. на Пересыли.
 — Андр. Ришельевская, 68. Меблпров. комнаты.
 — М. Балтская дор., 68. Рестор.
 Едике, Юл. Алдр., илпрч. Провантскiй пер., 1. 59-я пѣх. Любл. поакъ.
 Ежевскiй, Ант. Ант., ттс. Каргитивъ, зд. Морск. мин. Смотр. Воронцовскаго маяка.
 — В. О. Дегтирши, 3. Стол. маст.
 Езерскiй, Θ. В., С-Петербургъ-Москва. Счетов. курсы — см. объявл. впер. текста.
 Езерская, Леонида Ант. Садиковская, 3. Главная тамож.
 Ейвина, Авд. Леон., ж. пров. Княжеская, 25.
 Екельчикъ, Ш. Е. Нарышкинскiй сп., 7. Тафн. 53-58.
 Елагина Приск. Ант. Миняева, 38. Дмвл. 160.
 Елако, Б. И. Пантелеймоновская, 3. Картон. маст.
 Еленевскiй, В. Д. Торговая, 16. Сид. каз. вин. лавки. Дмвл. 235, 396.
 «Елень», М-Пе. — см. отд. 2-ой рубр. «Дамско-портняжеск. маст.».
 Елефтериу, Пет. Польскiй сп., 13.
 Елизаровъ, Афан. Феоф. Пишенина, с. д. Дмвл. 204.
 Еликъ, Д. Ришельевская, 34. Тафн. 14-27. Мян. золот. и серебр. издѣл.
 Еликъ, С. Д. Успенская, 56. Тов. предс. о-ва взаимоп. ювелтр., часовщ. и гравер.; тов. предс. похор. кас. о-ва взаимоп. ювел. и грав.
 Елинекъ, Юганъ Юган. Водопроводна, 5-а. Фабр. дерев. кабл. Дмвл. 47.
 Елинъ, Мовша Изр. Екатери-

У. ЛАНДЕСМАНЪ. Большой выборъ мужскаго, дамскаго, дѣтск. и форменнаго платья. ПРИЕМЪ ЗАКАЗОВЪ. Улица Кодратенко, д. № 40. Тел. 5-76. цѣны ОПТОВЫЯ. Въ магазинѣ лифтъ.

- нская, 68. Проф. о-во дамск. портн. и мод.
- «Елисаветградское уездн. земство», — см. отд. 2-ой рубр. рик. «Химические товары».
- Елисаветская, Л. А. Дерibasовская, 9. Акуш. массаж.
- Шейнд. Лейб. Жуковскаго, 36. Дмвл. 5, 92.
- Елисаветский, Сам. Григ. Жуковскаго, 36.
- «Елиссень, Е. К. и Ко», Лондонъ, — см. отд. 2-ой рубр. рик. «Спорт. предм.».
- Елисѣва, Марфа Ил. Южная 20. Дмвл. 332.
- Над. Евг. Мясоѣдовская, 42. У-ще № 20.
- Елисѣвъ, Ив. Вас. Южная, 20. Глазн. гор. думы. Дмвл. 207.
- И. П. Екатеринбургская, 48.
- Никл. Никл., шт.-кап. Колдигаевская, 28. 16-ый стр. Имп. Александра Ш полкъ.
- Еличъ, Юл. Як. Французскій бул., 55. Дмвл. 309, 311, 337.
- Елка, Бен. Ин. Пятелимоновская, 3. Тлф. 57-42. Картонажная маст.
- Елнченко, В. Г. Кузнечна, 13. Таф. 29-14. Горный штейгеръ.
- Ельманъ, Н. М. Гимназическая, 9. Мясная торг.
- Ельманъ-Хаслеръ, Ц. Л. Успенская, 37. Акуш.; оспирна.
- Ельницъ, Р. К. Средняя, 35. Акуш.
- Ельчаниновъ, Еяг. Сем., ис. прив.-доп. Черноморск., 13. Штатн. лабор. Имп. Нов. у-та; высш. женск. курсы; с-во естествоиспыт. при Новор. у-тѣ.
- Емельяненко, А. Прохоровакая, 28. Слесарно-механич. маст.
- Емельянова, Елиз. Эд. Успенская, 11.
- Клеоп. Як. Херсонская, 10. Дмвл. 244, 318.
- Мар. Як. Марзлѣевская, 6. Таф. 39-77. Дмвл. 151. Хлѣбная торг.
- Емельяновъ, Алдръ Макс. кск. Марзлѣевская, 6. Тафн. 39-77. Глазн. одес. уѣздн. зем.; чл. землеустр. ком.; о-во правилин. охототы; чл. уѣздн. по воинск. повин. прис.
- Викт. Макс. вр. Марзлѣевская, 6. Тафн. 19-96. Акушер.-гинекол. клин. Нов. ута; свержшт. орд. Имп. Нов. у-та; практ. вр.
- Ив. Ив. Базарная, 15. Рус. торг. о-во «Востокъ».
- Леонъ Ив., свещ. С. Дальникъ. Законоуч. Дальникъ у-ща № 71. Е. А. Бухтѣвой.
- Емельяновъ, В. М. свещ. У-ще Дальникское № 52.
- Мих. Никл., сс. Садовая, 1. Инсп. Ришельевск. гимн.; попеч. о недост. учен. Ришельевск. гимн.
- Нивита Вас. Успенская, 33. Мануф. торг. т-ва Д. П. Котляревскаго.
- Ник. Ив. Ольгѣевская, 33. Дмвл. 191, 276.
- Д. Ф. Нѣжинская, 18.
- Емемановъ, Викт. М., свещ. Село Дальникъ, церк. д. Крестовоздвиж. церк. въ с. Дальникъ.
- Емченко, Вас. Григ., инж. Кузнечная, 13. Тлфн. 29-14. Технич. к-ра.
- Енгальчева, Хейб. Дз. Виноградная, 22. Дмвл. 43.
- «Енгстремъ, I», акц. о-во, — отд. 2-ой рубр. «Бритвы».
- Ендрыховскій, Юс. Юс. Коблевокая, 30. Казн. польск. музык. драм. о-ва «Лира».
- Ениксъ, Луи Эд. Каретный пер., 23.
- Еннеръ, Амал. Ив. Нѣжинская, 7.
- Юган. Як. Нѣжинская, 7. Дмвл. 131.
- Карол. Ег. Нѣжинская, 7.
- Ении, Алдръ Фридр. Малый пер., 6. Дмвл. 37, 38, 272.
- Гавр. Гавр. Нарышкинскій сп., 5. Дмвл. 172, 224.
- Ив. Коист. Шалинская, с. д. Дмвл. 326.
- Мар. Ив. Кузнечная, 7. Гимназ. А. В. Каминской.
- Ении, Ю. М. Итальянскій бул., 4. О-во вспомош. нужд. учаш. у-ща Е. А. Бухтѣвой; о-во пособ. бѣдн. больн. из од. лиман.
- «Ении, Ф.» Малый пер., 6. Пивовар. зав. См. отд. 2-ой рубр. «Пиво». «Пшеница».
- Ентензонъ, Мойше Шаев. Мясоѣдовская, 36.
- Песа Теод. Мясоѣдовская, Ентусъ, Хава, Новорыбн., 1.
- Енукияновъ, Е. Градоначальническая, 29. Парикмах.
- Ис. Гаванная, 3. Парикмах.
- Енчъ, Анг. Театральн. пер., 21. Дмвл.
- Епъ, Як. Книжеская, 25. Гастр. торг.
- Енюшинъ, П. Виѣшная, 90. Тракт.
- Епичниковъ, Мих. Ефимов. Полтавской поб., 81. Распоряд. отд. гор. упр.
- Пав. Мих. Ст. «Чумка». Город. водопров.
- «Епархіальная свѣчная лавка», — см. отд. 2-ой рубр. «Свѣчны».
- Епиховъ, кап. Старш. адъют. шт. 4-ой стрѣлк. бригады.
- Епифанова, К. А. Книжеская, 22. Акуш.
- Епифановъ, Вас. Петр., кзр. Чин. канц. од. град.; сверхштатн. пмши, вч. тюремн. замка Молчановская, 27.
- Гавр. Петр., кап. Б.-Фондор. Тюремный зам.
- Е. П. Греческая, 15. Михайлова маст.
- Ал-ѣй Петр. Старонорос-Франковская, 46. Гор. 301.
- Ергеновъ, Дм. Ив. Ул. 19 февраля, 23. Сов. эконо. клуб. Дмвл. 203, 305.
- Ив. Никл. Ул. 19-го февраля, 23. Школа ремесл. учен., учр. Е. М. Менделѣвичъ.
- Ив. Юр. Ул. 19-го февраля, 72. Мучн. торг.; Мяс. сан. попеч. Дмвл. 307.
- Степ. Ив. Ул. 19 февраля, 58. Дмвл. 94, 307.
- Еранцовъ, Алдръ Фед., инж. Преображенская, 38. Пмши. прок. воен.-окр. суда.
- Ермаковъ, М. П., инжен.-мех. Торговая, 5. Тлф. 25-27.
- Еременко, Георг. Федот. Деятярная, 27. Госуд. банк. гл. сберег. кас. № 31. Гос. конт. госуд. банка; Петрос. санит. попеч.
- Ив. Викт. Базарная, 16.
- Маркъ Дм., кар. Малооросійская, 66. Наказ. Михайл. полиц. участка.
- Мих. Ольгѣевскій сп., 14. Мясная торг.
- Степ. Павл. Воронцовск. пер., 13.
- Фед. Дмит. Базарная, 114. Мѣш. упр.; петроп. санит. попеч.
- Еремина, Вѣра Фом. Слобо-дская, 67. Дмвл. 262.
- Ереминъ, Дм. Род. Кузнечная, 50. Прис. пов.
- Дмит. Феол. Соборный в. 1. Комп. Богор. Глухов. и. нуфакт.
- Еремчукова, В. Карингозова. И. Модн. мастерская.
- Еремчукъ, Косымъ Кас. Геродская, 8. Податн. инспект. Од. уѣзда.
- Еремѣвъ, Афан. Ив., двл. Гр. ванная, 1.
- А. Е. Ришельевская, 11. Тел. ледф. 54-90.
- Дм. Мик., отст. прок. Карингозова, 10.
- Еримичой, Вас. Никл. Смирновская, 46. Канц. од. градон.
- Дм. Никл., гс. Смирновск. град. 46. Канц. одесск. Мяс. санит. попеч.
- Еригова, С. А. Спиридоновская, 25.
- Ерисовъ, Я. Д. Ст. «Одесск. Гл.» Куликовскій пер., 1.
- Ериховеръ, А. С. Херсонская, 21. казен. дѣл. евр. у-ще.
- Ерихимовичъ, Е. Д. Преобр. женская, 94. Типогр.

Ерличь, Апол. Иги. Преображенская, 25. Аптек. магаз.; казн. о-ва велосипед.-любителей.

Ермани, Д. И. Никольская дор., 189. Ресторанъ.

Ермакова, Алдра. Гаванная, 3. Прачечная.

— Ек. Коблевская, 44. Шляпн. маст.

— Екат. Марк. Коблевская, 34. 7-е почт.-тел. отд.

Ермаковъ, Ак. Степ. Матросский пер., 9. Дмвл. 155.

— Андр. Ив. Петропавловская, 13.

— Ив. Ин., есаул. Колонтаевская, 47. 8-ой Донск. кав. полкъ.

— М. С. Раскопайловская, 38. Тракт.; ссудо-сберег. т-во «Грудь и сбережение». Дмвл. 121, 235.

— Мегиса, Петр., низк.-мех. Торговая, 5. Тлфи. 25-27. Управа. Рус.-Дунайск. пар.; Имп. рос. о-во спас. на вод.; технич. о-во; о-во для надзора за паровыми котлами; предс. гимназ. о-ва «Соколь»; Екатерь. яхтъ-клубъ; сербское благотв. о-во; черноморское благотвор. о-во; рус. эксп.-импортн. акцион. о-во.

Ермаховичъ, Як. Климент. Французский пер., 5. Павло-Натал. церк. при у-щѣ стѣп.

Ермолай, Л. Красный пер., 28. Сапожн. маст.

Ермоленко, Никл. Дм., кап. воен. низк. Бѣлинскаго, 23. Низк. упр.

Ермоловичъ, Срѣтенская огр.-да, 3.

Ермольникова, М. И. Гаванная, 6. Тлфи 15-44.

«Ермалинская М-ра», Акц. о-во, Москва.—см. отд. 2-ой рубр. «Шелкъ», «Платки».

Ермошкинъ, Алдръ Петр. Успенская, 28. Дмвл. 78, 111, 186, 200.

Ермощенко, Вас. Никл. Кузнечная, 2. Завѣд. од. отд. т-ва Сиб. механ. произв. «буви» «Скороходъ».

Ермуловичъ, Як.-М. В., куп. 2. гильд. Базарная, 29. Тлфи. 27-86. Скл. бумаги.

Ермина, Вѣра Сол. Нерубайская, 3. Дмвл. 173, 174.

— Целал. Розумовская, 47. Бак. и таб. торг.

Ерминъ, Бор. Георг. Земская, 9. Од. гор. ломбардъ.

Ершовский, М. Н. Военный ел., 13. Т-во нефт. произв. бр. Нобель.

Ершесъ, П. Колонтаевская, 83.

Ерошенко Никиф. Мих. Канатный пер., 10. 4-я гимназія.

Ерошкинъ, И. П. Пушкинская, 40. Агент.-коммис. контора А. Геймана.

Еру, Як. Азар. Греческая, 35.

Ерузальский, Мих. Алдр. Пантелеймоновская, 28. Тлфи. 13-03. Техн. о-во; вр. порт. упр.; о-во вспомош. бывш. воспит. кiev. у-та; вр. гор. дѣв. у-ща; город. попечит. дѣтск. пріют.; секр. бальнеолитич. о-ва; практ. вр.; Дмвл. 17, 195, 340.

Ерусалимская, Х. Ремесленная, 35. Бак.-таб. торг.

Ерусалимский, Волько Берк. Суворовская, 82.

Ершковицъ, Гершъ Нахм., куп. 2-й г. Привозная площ. 14. Тлф. 45-48. Дмвл. 2, 306.

Ершова, Ел. Ос. Базарная, 24. Глвин. А. В. Каминская.

Ершова-Өоке, Евд. Ив. Лагерная, с. д. Дмвл. 135.

Ершовъ, Д. Конст. Петропавловский пер., 12. Банк. контора бр. Куесисъ.

— А. Ө. Кузнечная, 23. Тлф. 23-37. контора.

— Ив. Артем. Михайловская, 52. Дмвл. 162.

— Ил. Ос., кап. Полтавской поб., 44.

— Кир. Успенская, 60. Рыбная

— Пав. Аким. Успенская, 60. Рыбная торг.

Есаулова, Зия. Никл., вл. див. Елисаветинская, 3.

Есевичъ, У. Костецкая, 10. Бакал. торг.

Есельсонъ, А. Мзлый пер., 3. Тлф. 65-63. Портняж. маст.; проф. о-во дамскихъ портныхъ и модист.

Есипенко, Мар. Нѣжинская, 24. Кондиторская.

— Илар. Триф. Нѣжинская, 24. Т-во мануф. «Викула Морозовъ съ С-ьями».

Есске, Апол. Елисаветинск., 9.

Еськовъ, Фед. Кузьм., кск. Ново-Базарный пер., 6. Пмцин. секр. военно-окр. суда.

Етерманъ, М. Базарная, 87. Бакал. торг.

Етмекожинъ, Хр. Хар. Красный пер., 5.

Ефетовъ, С. М. Коблевская, 29. Тлфи. 43-67. Тов. предс. о-ва благоустр. курорта «Цѣлебное».

Ефимова, Дав. Өед. Косвенная, 14.

— Евг. Емел. Колонтаевская, 56. Адр. столъ.

— Ек. Марк. Кузнечная, 20. Дмвл. 105, 130.

— Клара Стан. Манежная, 52. Бани. Дмвл. 51, 151, 251.

БОРЖОМЪ

Превосходная
ЛЪЧЕБНАЯ И
СТОЛОВАЯ ВОДА.

Ефимова, Марія Вас. Городская, 15. Дмвл. 67, 293.

Ефимовичъ, Вас. Ульян., ис. Семипарский пер., 5. 13-й стрѣлк. полкъ.

Ефимовъ, Ал-ѣй Иван. Болгарская, 24. Дмвл. 31.

— Афан. Кузьм. Градоначальническая, 9. 7-ое гор. по кварт. нал. прис.; центр. ком. о-ва пом. бѣдн. Дмвл. 71, 332.

— Бор. Осип. Воронцовская, 134. Дмвл. 54, 257.

— Вас. Ремесленная, 45.

— Григ. Вас. Базарная, 89.

— Ив. Григ. Ризовская, 33. Дмвл. 238.

— Ив. Емел. кап. Колонтаевская, 56. 60-й нѣх. Замосский полкъ.

— Иванъ Иванов. Колонтаевская, 20. Дмвл. 115.

— Никл. Троф. Дальническая, 1. Виноторговля. О-во трактиродержателей.

— Никл. Ефим., ис. Суворовская, 22. Тлф. 67-74. Телег. контора, Дмвл. 289.

— Петр. Григ. Степовая, 24.

— Прок. Дионис., ис. Нѣжинск. 18. Управа. почт.-тел. окр.

— Фед. Ефим. Михайловская, 46. Надзир. Михайловскаго участка.

Ефремова, Валент. Алдр. Градоначальническая, 9.

— Андр. Фед., прч. Пантелеймоновская, 7. 13-ый стрѣлк. полкъ.

— Ант. Фом. Городская, 56.

— Вас. Пав., пак. Успенская, 17. 14-й стрѣлк. полкъ.

— Григ. Степ. Хуторская, 6. Дмвл. 320.

Ефрейтеринъ, Е. Л. Розумовская, 9.

Ефруси, Ева Мар. Черноморская, 26.

Ешивоглу, I. Московская, 13. Произв. кавк. туф.

Ешенко, Георг. Георг., клр. Мастерская, 8. Окружный интенд. упр.

У. ЛАНДЕСМАНЪ. Большой выборъ мужского, дамского, дѣтск. и форменного платья. ПРИЕМЪ ЗАКАЗОВЪ. Улица Кондратенко, д. № 40. Тел. 5-76. ЦѢНЫ ОПТОВЫЯ. Въ магазинѣ лифтъ.

Ж.

- Жабко**, Ш. Болгарская, 43. Скл. керосина.
- Жабокрицкий**, Раф. Авр. Приморская, 67.
- Жабокругъ**, Еф. Давид. Пушкинская, 30. 2-е од. о-во вз. кред. Ар. Дав. Пушкинская, 30. Русско-Азиатский банкъ.
- Жаботинская-Коппъ**, Тер. Евг. Новорыбная, 1. Нач. гимн. Т. Е. Жаботинской-Коппъ; о-во вспом. нужд. учениц. гимн. Т. Е. Жаботинской-Коппъ.
- Жабодѣевъ**, Сав. Ил. Колонтаевская, 44. Петропавлов. полиц. участокъ.
- Жавинский**, Л. Нѣжинская, 59. Бакал.-таб. торг.
- Жаворонковъ**, А. Столбовая, 14. Обувная мист.
- Жаданова**, Елис. Ив. Рождественская, 20.
- Жазанъ**, Афан. Афан. Ланжероновская, 19. — Вас. Григ. Московская, 32. Дмвл.
- Жадейко**, Ив. Столбовая, 9. Съѣсти, лавка.
- Жакомини**, Евг. Михс. Елизаветградский пер., 11. У-ше № 92.
- Жакъ**, Ис. Коблевская, 43. Парикмахерская. — Наумъ, Садовая, 14. — Нико-Лейбъ Самс. Базарная, 21.
- Жалковская**, Кс. Вас. Мандражинская, 24. Дмвл. 69, 149. — Хая. Новобазарный переул. 15. Тлф. 15-25. Мучная торговля.
- Жалковский**, Гед. Моис. Розумовская, 17. — Гед. Моис. Нѣжинская, 66. Тлфн. 67-72. — М. В. Конная, 19. Тлфн. 52-10. Зубной врачъ. — М. Ювн. Тираспольская, 17. Тлф. 23-23. Коммис. по раздачѣ пособ. топл. и маш. бѣдн. евр. сов. правл. сну и молитв. дом.; Молитв. д. «Мохранъ-Пейресъ». — Х. Ново-Базарный пер., 15. Тлфн. 15-25. Мучн. складъ. Дмвл. 6, 180. — Шим. Шим. Нѣжинская, 20. Тлфн. 54-72. — Ю. Ново-Базарная пл., 4. Бак. торг.
- Жалковский**, М., Лейкандъ, М., т. д., — см. отд. 2-ой рубр. «Виноторговля».
- Жамеричевъ**, Петр. Петр. Николаевский бул., 1.
- Жандра**, Тр. Южная, 40. Бак. и таб. торг.
- Жаренко**, Вас. Фед. Спиридоновская, 25. Дмвл. 268.
- Жариковъ**, Ив. Петр. Высокий пер., 11. Обувн. торг. С. М. Сарибана. — Маскар. Павл. Завдѣловский пер., 9. Дмвл. 93. — Стеф. Мах. Завдѣловский пер., 9. Дмвл. 93.
- Жаринъ**, П. Вознесенский пер., 17. Пивная.
- Жарова**, Варв. Театральная пер., 8. Извозн. промыс.
- Жаровъ**, А. Нѣжинская, 13. Трактиръ.
- Жвалевский**, Ос. Мих. Пшеничная, 41. Дмвл. 204.
- Жваницкая**, Еф. Петра Великого, 8. Бакал. торг.
- Жванъ**, Карл. Ив. Прохоровская, 28.
- Жванокъ**, Мар. Шнайц. Малый пер., 3.
- Живкевичъ**, Саз. Ад. Преображенская, 5.
- Жвирблинский**, Ал-ѣй. Розумовская, 10. Столовая.
- Жвифъ**, Ю. М. Карантинная, 3. Довѣр. экспорт. к-ры Э. Штемпель. — О. М. Преображенская, 64. Тлфн. 29-01. Евр. больн.; хим. бакт. кабин.; практ. вр.
- Жданова**, Ек. Богд. Екатерининская пл., 4. Дмвл. 84.
- Ждановский**, Бор. Ив. Поперечный пер., 1. Одес. дв. опека и конц. предв. дв. Одесского уѣзда.
- Ждановъ**, Леон. Арсен., нс. Екатерининская пл., 8. Тлф. 92. Гласн. гор. думы; особ. по гор. дѣламъ объ общ. прис.; почет. миров. судья; Дмвл. 365. — Влад. Никл., шт.-ротм. Гостилица «Биржа». Адъют. жандармскаго упр. — Евд. Серг. Балковская, 2. Дмвл. 20.
- Жебракъ**, Гершъ Ноев. Софиевская, 9. — И. Высокий пер., 7. Скл. угля и дровъ. — Л. М. Преображенская, 55. Маг. золот. и сер. изд. — Лея. Высокий пер., 7. Скл. угля и дровъ. — М. Н. Малороссійская, 28. — Рухля Вольф. Авчинниковский пер., 7. Дмвл. 1, 7.
- Жебракъ**, Сам. Ил. Кондратенко, 22. Тлф. 41-84; 66-01. Влад. санат.; практ. врачъ. — Х. Высокий пер., 7. Скл. угля и дровъ. — Ш. Б.-Ариаутская, 37. Прочечная.
- Жебровская**, Ан. Ил., двн. Елизаветинская, 3.
- Жебровский**, Лавр. Федосеевич. Кондратенко, 4. Государственный банкъ.
- Жебулякъ**, Дав. Ром. Косвенная, 39. Петроп. санит. аптеч.; о-во трактиросолевая торг. крѣпк. напитк. из Од. — Ром. Косвенная, 39. Трактиръ.
- Жеглова**, Ан. Розумовская, 47. Дмвл. 245.
- Жежеленко**, Леон. Никл., т. Французский бул., 44. У-ше слѣпн. попеч. Импер. Марш. Теодор. о слѣпыхъ.
- Жездринъ**, Ос. Викент. Виноградный пер., 13. Дмвл. 44.
- Жезмеръ**, Авр. Пинх. Успенская, 127. Тлфн. 28-10. Од. куп. о-во вз. кред. — Мар. Сол. Головкинск. — У-ше Ц. Н. Трейстера. — Никл. Авр. Ришельевская, 17. — Ф. Софиевский пер., 9. Бак. и таб. торг.
- Жекисъ**, Пет. Юс. Шелаконь. 40. Ссудо-сберег. касса надсмотр. гл. скл. таможен.
- Жеко**, Елена Павл. Шеголева с. д. Дмвл. 328.
- Жекова**, Ел. Ив. Дегтирная, 19.
- Жековъ**, Н. Болгарская, 28. Молочн. прод. — Пав. Ольгивская, 37. Трактиръ.
- Желадовъ**, Кирил. Эммануилов. Пишововская, 10.
- Жельвъ**, Дм. Зах. Церковная пл., 12. Дмвл. 321.
- Железняковъ**, Фелотъ. Мавр. Рачкова, 10. Дмвл. 236.
- Желиховская**, Ел. Влад. Отрадная, 4. Общество пособн. бѣдн. больн. из од. — Н. В. Отрадная, 4.
- Желички**, Дем. И. Соборная пл., 1. Тлфн. 25-32. Бакал. торг. — Ел. Ризовская, 26. Дмвл. 238.
- Желтобрюховъ**, Ив. Флор. Градоначальническая, Т. д. Г. Британова.
- Желтовъ**, Еф. Троф. Ланжероновская, 31. Мѣш. упр. Дмвл. 249. — Фил. Прокоф. Преображенская, 132.



- Живчинъ, Теоф. Еф. Б.-Фон-тан., Моност. дача. Строи-тель. гор. упр.; потребител. о-во служащ. въ одес. гор. обществ. управл.
- Жидковъ, Ив. Пав. Сахалин-чикъ, с. д. Дмвл. 254.
- Жидонисъ, Ив. Ремесленная. 11. Тракт.
- Жижакъ, Мих. Андр. Церков-ная пл., 4.
- Жижкинъ, Алдръ Дм. Возне-сенскій пер., 5.
- Жизморъ, I. Б.-Арнаутская, 59. Парикмах. маст.
- О. А. Успенскій пер., 6. Фельдан., масаж.
- С. П. Б.-Арнаутская, 59. Акуш., оспопр.
- «Жизнь», — см. отд. 2-ой рубр. «Книжное дѣло», «Страх о-ва».
- Жикъ, Іос. Ивк. Мясодовская, 28.
- Жила, Никл. Никл., кск. Фран-цузскій пер., 74-ый окруж. Херсонск. акц. упр.
- Жилинъ, Вас. Пав., куп. 2-й г. Старорыбничная, 37. Тафн. 15-34. Фабр. пряник. и кон-фект.; 8-ое гор. расклад. прис.; чл. отъ куп. коммер. суда.
- Жилиховская, Ел. Влад. Нонорыбная, II. Отд. о-ва за-щиты женщинъ.
- Жилле, Георг. Альфред. 6-й ст. парон. грамв. соб. дача. Кадетск. корп.; гимн. О. С. Белень-де-Баллю; гимн. Ю. Шнейко и М. Рихтеръ.
- Мар. Франц. Ср.-Фонт., 6 ст., с. д. Гимн. О. Г. Шольцъ; гимн. А. Э. Ге-цельдъ, ур. Тончукъ.
- «Жилетъ», — см. отд. 2-ой рубр. «Бритвы».
- Жимаринскій, Влад. Ал.-Бел. Сл.-Романовка, ад. больн. Нов. гор. больн.
- Жиргулевичъ, Алдръ. Куп. I-й г. Преображенская, 40. Тафн. 21-40. «Центральная гостин.
- Жирковъ, Ник. Ив. Косвенная, 17. Город. водопр.
- Жировъ, Матв. Петр. Нарыш-кинскій сп., 2. Земск. б-жъ. Херс. губ.; о-во устр. и

27. Торг. домъ «А. В. Со-ловьевъ и Ко».
- Желтоновская, Вѣра Вас. Софи-евская, 20. Касп. общ. росс. общества Краснаго Креста.
- Желтухина, Ольга Никл., гор. патриотич. 4-хъ кл. дѣвичье у-ще.
- Желтухинъ, Алдръ Як. Пре-ображенская, 1. Гимн. с. р. людей.
- Алдръ Никл. Кондратенко пл., 2. Женск. учит. семин. при С. Р. Д.
- Желудева, Праск. Никл. Ски-дановская, 11. Дмвл. 258.
- Желудевъ, Дан. Филит. Ски-дановская, 7. Дмвл. 258.
- Желудкинъ, Никл. Вас., ис-Троицкая, 20. Тафн. 54-85. Тов. прокур. окружн. суда.
- «Желѣзная Дорога», — см. отд. 2-ой рубр. «Гостиницы».
- Желѣзновъ, Иллари. Вас. Сте-повая, 64. Колбасн. фабр. т-ва «А. К. Дубишинъ».
- Желѣзняковъ, Ив. Вд. Панте-леймоновск., 20. Ком. судъ. Иги. Куз. Польская, 3. Рест. «Квисисана».
- Иер. Балтская дор., 64. Бакал. и таб. торг.
- Желѣзнякъ, А. Коблевская, 25. Одѣяльно-матрац. маст.
- Абр.-Мойше Юдк. Ришель-евская, 54.
- Ис. Мордк. Пантелеймонов-ская, 99.
- М. М. Преображенская, 37. Тафн. 53-97.
- П. Картамышевская, 12. Скл. угля.
- Х. М. Троицкая, 40. О-во потребит. «Бережливость».
- Шд. Мордк. Виѣшня, 108.
- Як. Пушкинская, 59. Тафн. 44-01. Золот. изд.
- «Желѣзо», т-во, Киевъ, — см. отд. 2-ой рубр. «Москат. тов.», «Химическіе тов.».
- «Желѣзопрокат. Заводы Анон О-ва въ Константиновкѣ», — см. отд. 2-ой рубр. «Желѣзо».
- Желѣзовъ, Ник. Савк. Зорица, 39. Дмвл. 98, 163, 204.
- Желѣзникъ, Менд. Столбовая, 9. Бак.-таб. торг.
- Як. Марк. куп. 2-ой гильд. Пушкинская, 59. Тафн. 44-01.
- Жемайтисъ, Людв. Іос. Пре-ображенская, 37. Тафн. 25. Апт. С. С. Жемайтисъ и зав. искусств. минеральн. водъ; управ. аптекой; о-во взаим. вспом. литовц.; провиз.
- Соф. Стан. Преображенск., 37. Тафн. 25. Аптека.
- Жемайтинъ, Влад. Алдр. Бу-глевская, 6. Дмвл. 38.
- Женецкая, Алдра Дмитр. Ма-лороссійская, 80. Дмвл. 147.
- Женисъ, Евг. Карл. Кузнеч-ная, 32.

- Женисъ, Мар. Карл. Кузнечн., 32. Т-во Невск. нит. мануф.
- Карл. Карл. Кузнечная, 32. Азовско-Донск. ком. б-жъ.
- Карл. Петр. Кузнечная, 32. Тафн. 45-58. Аг.-ком. к-ра.
- Жень, Р. Головковская, 59. Сапожн. маст.
- Жераръ Тетралный пер, 13. Тафн. 13-96. Парикмах.
- Жерве, Бор. Пет. Сов. съезд. предст. промышл. и пром. юга Россіи.
- Де-Жерве, Влад. Алдр., пр-д. Полтавская побѣда, 52. Ге-леф. 39-05. 15-я артиллер. бриг.
- Жеребенко, И. Водопроводный пер., 12. Одес. част. домб.
- Жеребо, Влад. Леонид., губ. секрет. Екатерининская, 31. Мировой судья; директоръ комит. попеч. о тюрьмахъ о-ва.
- Жердевъ, Мак. Малороссійск., 12. Мясная торговля.
- Жерко, Андр. Ден. Лавочная, 36. Дмвл. 133.
- Жеранцинъ, Мих. Мих. Куз-нечная, 30. Консерв. одес. отд. и Р. М. о-ва.
- Жессанъ, Ел. Алдр. Слобод-ская, 24. У-ще № 45-73.
- Дмит. Наум. Слободская, 24. 3-ье гор. кварт. прис.
- Жибурткова, Стеф. Стеф., дин. Базарная, 7.
- Жибуртъ-Жибуртовичъ, Евг. Никл., дин. Маразлевская, 1. Тафн. 67-00. Дмвл. 151, 309.
- Кон. Каэт. Базарная, 7. Торг. отд. гор. управы.
- Живинскій, Як. Алдр., ка. Пол-тавской поб., 104. 14-ый стрѣлк. полкъ.
- Живова, Ф. С. Тираспольская, 22. Акушерка.
- Живомъ, Ив. Никл. Мастер-ская, 4.
- Живора, Ф. С. Нѣжинская, 3. Акуш.
- Животовская, Рух. Матросскій спускъ, 4. Хлѣбная торг.
- Животовскій, А. Б. Преобра-женская, 62. Готовое пла-тье.
- Дав. Б.-Арнаутск., 26. Фаб-рика обоевъ «А. К. Манги-кианъ».
- М. Мясодовская, 28. Га-дант. торг. М. и А. А. Грин-берга.
- М. Пушкинская, 47. Апт. П. Г. Брейтмана.
- Животовъ, Ан. Конст. О-во за-щиты женщинъ. Колодези, пер., 7.
- Животовъ, Конст. Апт., поч. гр. Колодезный пер., 7.
- Живультъ, Амврос. Октав. Молчановская, 18. Почтоно-телегр. курсы; гор. 6-ти кл. у-ще. Дмвл. 28.

У. ЛАНДЕСМАНЪ. Большой выборъ мужскаго, дамскаго, дѣтск. и форменнаго платья. ПРИЕМЪ ЗАКАЗОВЪ. Улица Кондратенко. д № 40. Тел. 5-76. ЦѢНЫ ОПТОВЫЯ. Въ магазинѣ лифтъ.

- блгоустр. пос. «Самопомощь».
- Жирова**, Оем. Дм. Провантская, 17.
- Житенкая**, Ан. Сем. Нарышкинский сл., 14. Гимн. А. В. Горьевой; гимназия Ю. Шлейко и М. Рихтеръ.
- Житенкій**, Сем. Монс, поч. гр. Нарышкинский сл., 14.
- Житинский**, Март. Ипол. Княжеская, 9. Земск. б-къ Херс. губ.
- Житкевичъ**, Сильв. Венедикт. Болгарская, 86. Ст. «Ол.-Главная».
- Житкова**, Е. Херсонская, 52. Переп. на пишущ. маш. Ир. Вас. Херсонская, 5. Стар гор. больн.
- Житковъ**, Вас. Ив. Слободский сл., 12а. Дмвл. 357.
- Илья Леонид., изврч. Херсонская, 52. 11-й сеп. Имп. Николая I бат.
- Л. Ольгивский сл., 10. Парикмахерская.
- Петр. Ив. Сахалинчикъ, 11. Дмвл. 254.
- Степ. Вас. Конная, 11. О-во для устр. деш. почт. пунктов; технич. о-во; о-во взаимнаго кред.
- Ал-тъй Вас. сл. Ворони. Мавка. Карантия, зд. Морск. министр.
- Житниковъ**, Вас. Андр. Малый пер., 10.
- Мих. Вас. Малый пер., 10. Русско-Аз. б-къ.
- Житневъ** Миша Ануфр. Судебный пер., 13. Александров. часть пожарн. ком.
- Житомирская**, Мар. Влад. Конная, 13.
- Шх. Нехам. Конная, 13.
- Житомирский**, Исая Влад. Княжеская, 31. Скл. земл. маш. Гейри Роджерсъ.
- Наумъ Влад. Княжеская, 31. Бес. Тавр. зем. б-къ.
- Житомиръ**, Лейз. Пних. Гоголя, 23.
- Жихарева**, Алдра Аристарх. Княжеская, 15. У-ще № 89.
- Жиць**, А. Мастерская, 19. Скл. угля и дровъ.
- Э. Мастерская, 19. Скл. угля и дровъ.
- Жманловичъ**, Феликс. Никл., клс. Спиридоновская, 14. И. д. прозект. И. Н. у-та; высш. женск. курсы; врачебн. управл., практ. вр.
- Жмакина**, Н. Пишононовская, 37. Извозн. промысл.
- Жмелькова**, Викт. Влад. Трошская, 7.
- Жмудский**, Франц. Ив. Приморская, 23. Сл. угля и др. Е. В. Голоровой и М. А. Межакова.
- Желендъ**, К. Греческая, 23. Торговля раковин.
- Жолкверъ**, Дав. Мойс. Ришельевская, 42. Кирпичный зав. Л. Т. Фельдзера; южное общество работ. конт. труда.
- Бор. Лейз. Александровская пл., 4. Дмвл. 3, 112.
- Жолкевичъ**, Евг. Игн., ич. Скобелева, 9. окружн. нитед. управл.
- Ив. Свиридоновская, 16. Складъ угля.
- Жолкевская**, Кампиръ. Софиевская, 9.
- Жолкевский**, Степ. Ив., дин. Софиевская, 9.
- «Жолобовъ, В. и С-ья»**, Акц. о-во, Москва,—см. отд. 2-й рубр. «Арматура», «Лампы».
- Жолондзювский**, Емел. Игнат., ка. Штиглица, 22.
- Жолтановская**, Варв. Влад., вл. ген.-м. Софиевская, 20.
- Жолтановский**, Григ. Петр., сс. Екатерининская пл., 3.
- Жольнский**, Юс. Юс., кап. ген. шт. Новая, 10. Шт. одесск. воен. окр.; пмши. ст. ад. упр. воен. сообщ.; воен. у-ще.
- «Jones, T. Парфюмерия, Парижъ»**,—см. отд. 2-ой рубр. «Парфюмерия».
- Жоржато**, Ив. Спир. Авчинниковский пер., 14. Рестор.
- «Жоржъ Борманъ»**,—см. отд. 2-ой рубр. «Шоколадъ», «Какао».
- «Жоржъ Товниендъ»**, Англия,—см. отд. 2-ой рубр. «Инструменты».
- Жорзато**, Ксен. Греческая, 12.
- Жоринистъ**, Вол. Щепной пер., 1. И. Б.-Ариутская, 45. предств. чут.-лит. изд-л. электр.-технич. принадл. 5. Дмвл. 331.
- Жорникий**, Лейба Зейлик. Костенская, 24.
- Жосанъ**, Дм. Наум, ттс. Слободская, 24. Госуд. б-къ. Дмвл. 262, 321.
- Жостовичъ**, Петръ. Литовское общ. собраніе «Рута».
- Жостовъ**, А. Кондратенко, 2. Модн. маст.
- Петръ. Кондратенко, 2. 2. Литовск. общ. собр. «Рута».
- Жревуцкий**, Август. Шелакова, 4. Бак.-таб. торг.
- Жубернякъ**, Матв. Столбовая, 18. Табачн. торг.
- Жудро**, Вас. Базарн., 18. Хлѣбная торговля.
- Жукова**, А. Новосельскаго, 5. Бак.-таб. торг.
- Евг. Андр. Мастерская, 14.
- Л. Н. Греческая, 2.
- Праск. Ив. Галанная, 10.
- Жуковская**, Ак. Серг. Бугаевская, 50. Дмвл. 38.
- Лея Лейб. Базарная, 50.
- Мар. Мих. Херсонская, 52. Маг. «Одес. Новостей».
- Жуковский**, Андр. Игн. Хуторская, 12. Профес. о-во изв. промысла.
- Алдръ Антон. Дальниш., 7. Главный одес. складъ юг. х. ж. д.
- Олимп. Вас. Токарева, с. д. Дмвл. 296.
- Ар. Моши. Б.-Ариутская, 7. Портняж. маст.
- Бор. Влад. Пушкинская, 19. Тлфи. 52-76.
- Валер. Ант., сс. Княжеская, 16. Тлфи. 2-36; 16-28. Директ. реалич. у-ща; предс. педаг. сов. гимн. Е. С. Павловской; технич. о-во.
- Григ. Влад., дин. Херсонская, 34.
- Григ. Ив., ттс. Елисаветинская, 10. Ст. канд. на суд. должность.
- Евг. Алдр., идилж. Ясная, 10. 15-й стрѣлковый полкъ.
- Лейба. Московская, 119. Бак.-таб. торг.
- Людв. Ив., шт.-кап. Куликовский пер., 3. оф. для поруч. при завѣд. передпеч. войскъ одес. района.
- Мих. Мих., дин. Екатерининская, 24.
- П. Ольгивская, 25. Колодочная маст.
- Станисл. Конст., ич. Коблевская, №3. Казначейство.
- «Жуковъ, А. М.»**, т. д., «Слб.»—см. отд. 2-ой рубр. «Ма-сла растит. и смаз.».
- Жуковъ**, Алдръ Алдр., шт.-кап. 4-я ст. паров. трамв., доча Антоновича. Оф.-восп. кад. корп.
- Алдр. Ив., клр. Дальниш., 27. Надзир. Михайловскаго полни. участка.
- И. Т. Косвенная, 10. Бѣло-столярная маст.
- Ив. Григ. Мельникова, 4. Ст. «Одесса-Застава».
- Никл. Ник., кс. Херсонская, 18. Контрольная палата.
- П. Слободская, 24. Самопомощь.
- Пет. Игн. Греческая, 2. Брик. зав. В. П. Пестерева и Ко; о-во «Самопомощь». Дмвл. 359.
- С. Екатерининская, 31. Колбасная торг.
- Як. Як., кс. Маразіевская, 7. Тлф. 17-99. Тов. прокур. окружнаго суда.
- Жукъ**, Алдръ Як. Школьная пер., 8.
- Владиміръ Як. Виноградн. пер., 2. Дмвл. 44.
- Дар. Вас. Вагнеровскій п. 3. Дмвл. 186.
- Дим. Онуфр. Дегтири., 20. Сыскная часть.
- Ир. Ос. Сахалинчикъ. д. Дмвл. 254, 361.
- І. Базарная, 88. Посуди. табачн. торг.

Жукъ, М. О. Вѣтрогон., 15. Дмвл. 59, 314.
 — Мих. Фед. Сл.-Романовка, Наличный спускъ, 20, Служ. гор. газ. завода.
 Жуида, Ед. Юсиф. Михайловская, 40, Мих. школа грамот.
 Жушковъ, Ив. Никл., ттс. Бассейная, 27, Телегр. конт.
 — Петр. Никл. Бассейная, 27, Техн. конт. С. И. Филиппова. Дмвл. 362.
 Жулинскій, Андр. Ив. Мастерская, 4, Секр. распор. отд. гор. упр.
 — Никл. Кирил. Садовая, 17, Рест. «Канонисана».
 Жульенъ, Андр. Алдр. Юнкерскій пер., 7, Присяжный посто.
 — Ан. Ив. Розумовская, 6, Дмвл. 245.
 Жульковский, Лейбл. Мошк. Прохоровская, 37.
 Жуматій, Ив. Мих. Спортивная, 32, Дмвл. 270.
 Жупранеръ, Изр. Вульф. Б.-Арнаутская, 119.
 Журавкинъ, Г. Новосельскаго, 108, Портняж. маст.
 Журавлева, Ан. Никл. Преображенская, 51, Дмвл. 218.
 — Нат. Григ. Манежная, 34.
 — Неон. Лук. Рождественскій пер., 9.
 Журавлевъ, Г. П. Михайловская, 29, Одес. част. домб.
 — Ефр. Городекая, 32, Буф. и складъ.

Журавлевъ, М. М. 4-я ст., с. дача, Мануф. торг. т-ва Д. П. Котляревскаго.
 Журавль, О. Новобазарная пл., 7, Водопроводн. маст.
 Журавская, Лидія Алдр. Французскій бул., 5, Дмвл. 337.
 — Мар. Матв. Торговая, 1.
 — Мар. Як., днн. Школьный пер., 10, Дмвл. 277, 299, 327.
 Журавскій, В. С. Проф. о-во рабоч. кожев. произв.
 — Викт. Ив., ген.-м. Французскій бул., 5.
 — М. И. Привозная пл., 74, Папиросн. фабр.
 — Пав. Никит. Новосельскаго, 67, Тлфи. 27-75. Врем. и д. ст. врач. нов. гор. больн.; Касп. общ. росс. о-ва Красн. Креста; практ. вр.
 — Шая Шавел. Полтавской побѣды, 17, Пмшн. прис. пов.
 — Шим. Зейл. Книжн. пер., 23.
 — Юр. Софійская, 2, Бакал.-табачн. торг.
 Жураковский, Алдръ. Божакина, 8, Дмвл. 28.
 — Е. Пишоновская, 7, Бакал. торг.
 Журбицкій, Степ. Лермонтовск. пер., 2, Буфетъ и молочные продукты.
 Журмановъ, Д. Колонтаевская, 9, Порт. маст.
 Журочка, Ан. Лаз. Б.-Арнаутская, 26.
 — Ш. Екатерининская, 2, Тлф. 56-89, Портняж. маст.



Журьяри, Вѣра Лук. Малый пер., 4, Попеч. 5-ой деш. стол. при портов. комит.
 — Ев. Ив. Херсонскій, 23, Телеф. 45-07.
 — Ив. Сем. Херсонская, 23, Тлф. 45-07.
 Жусъ, Георг. Вас. Преображ., 81, Вино-бакал. торг.; 5-е гор. по кварт. нал. прис.; 5-ое гор. раскл. по пром. нал. прис. Дмвл. 218.
 Жуховицкій, Ш. Старорѣзничная, 16, Колбасная торг.
 Жучковъ, Афан. Божакина, 75, Пекарня.
 «Julie, M-me», — см. отд. 2-ой рубр. «Шляпы и шапки».
 Жюниенъ, Мар. Юст., поч. гр. Градоначальнич., 8, Дмвл. 71, 72, 99.

3.

Забавскій, Леон. Наршис., ис. Крѣпость, бывш. Пассажа, кварт. Главн. скл. таможен.
 Забара, М. Янк.-Р. Суворовск., 113, Тлф. 20-85, Колон. торговля; складъ русскихъ виноградныхъ винъ.
 — Сруль Янк.-Р. Пушкинская, 64, Колон. торг. М. Забара.
 — Эса. Серединская пл., 1, Дѣтскіе наряды.
 — О Церковная, 3, Ресторанъ.
 Забарный, Д. Вигшиня, 120, Сапожн. маст.
 Забелевичъ, С. А. Торговая, 1, Слес.-мех. маст.
 Забѣлка, Ник. Карантинная гавань, казен. д. Таб. и съѣстн. торг.
 Заболовскій И. С. Малый пер., 5, Таф. 2-12.
 Заблудовскій, Малороссійск., 16.

Заблудовская, Буня Дав. Кузнечная, 36.
 Забокрицкая, Б. Полтавской поб., 47, Книжно-газ. кіоскт.
 Забокрицкій, Рахм. Приморск., 67, Хлѣбная торг.
 Заболотная, В. Колонтаевская, 49, Бак. и таб. торг.
 — Эк. Григ. Косвенная, 78, Дмвл. 122.
 — Праск. Петр. Тодорова, 12, Дмвл. 243, 295.
 Заболотный, Ф. Колонтаевск., 49, Гостин. «Пассажа».
 — Евд. Колодезный пер., 4, Винный погребецъ.
 Заболотская, Вѣра Ив. Кузнечная, 2 Гимн. Е. А. Висковатовой.
 Забора, Оюма Мих. Божакина, 20, Дмвл. 28, 323.
 — Петр. Суворовская, 107, Трактиръ.

Заборинъ, П. Суворовская, 107, Тлфи. 37-18, Трактиръ.
 Заборовскій, Меч. Владисл., сс. Преображенская, 8, Инсп. коммерч. у-ща Имп. Николая I; попеч. о недост. учен. коммерч. у-ща им. Импер. Николая I. Технич. общество.
 Заботинъ, Степ. Т. Полтавской поб., 38, Тлфи. 26-97, Молочная.
 «Заботливость», — см. отд. 2-ой рубр. «Страх. о-ва».
 Забранскій, Франц. Ант. Институтская, 15, Аг. и ком. к-ра «Юліанъ Гай».
 Забѣлинъ, Петр. Григ. Александрійскій пер., 20, Тлф. 65-08.
 — Обойно-драпировная маст.
 Забѣльскій, Полтавская побѣда, 17.

У. ЛАНДЕСМАНЪ. Большой выборъ мужскаго, дамскаго, дѣтск. и форменнаго платья. ПРИЕМЪ ЗАКАЗОВЪ. Улица Кондратенко, д. № 40. Тел. 5-76. ЦѢНЫ ОПТОВЫЯ. Въ магазинѣ лифтъ.

- Заводовская, Анна** Екатеринбургская, 1. Шляпочн. торг.
- З. Н. Ольгивская, 18. Музык. курсы П. Г. Штейнъ.
- Заводовскій, Андр. Леонт.** Косовская, 5. Дмвл. 122.
- Вячесл. Юс. Карангозова, 16. Тлфи. 59-86. Ст. гор. больн.; практ. вр.
- Георг. Никл., ич. Тодорова, 5. Почт. конт.
- Завадская, Евг. Григ.** Градоначальническая, 25. У-ше № 21.
- Над. Никл. Тираспольская, д. Пташикова. Гимназ. Ю. Шилейко и М. Рихтеръ.
- Тат. Ив. Балтская дор., с. д. Завѣд. у-ша № 60; попеч. о-ва пособ. бѣдн. на Пересыпи.
- Завадскій, Григ. Григ.** Градоначальническая, 25. У-ша 4, 13, 37, 25, 26, 5-36.
- Евг. Ос. Московская, 92.
- Ос. Петр. Малороссійская, 4. Слесари маст.
- Пет., свящ. Тираспольская, д. Пташикова. Гимназія Маларова; гимн. Ю. Шилейко и М. Рихтеръ. Вознесенская мѣшанская цер.
- Серг. Пал. Елисаветградскій пер., 8. Отдѣл. службы движ. ю.-з. ж. д.
- Завалитъ, Вас.** Торговая, 49. Обувн. торг.
- Заваліонъ, Ойзер.** Арон. Московская, 44.
- Завалова, Соф. Ив.** Мастерск., 15. Дмвл. 153.
- Завальничій, Каз.** Леон. Кап. Куликовскій пер., 2. 15-ый стрѣлков. полкъ.
- Заваринъ, Пав. Павл.,** плков. Площ. Кондратенко, 2. Нач. жандармск. управл.
- Заваций, Яковъ** Георг. Балковская, 16. Дмвл. 20.
- Завеліанъ, М. Ул.** 19 февраля, 15. Портн. маст.
- «**Заверце**», Акц. о-во, — см. отд. 2-ой рубр. «Мануфактура».
- Заверюха, Г.** Ришельевская, 82. Служ. фир. Г. Р. Флаксь.
- Завидная, Ефр. Вас.** Тодорова, 40. Дмвл. 295.
- Завидный, Дм. Ант.** Тодорова, 40. Гласный гор. думы; Херс.-Бес. упр. землед. и госуд. имущ.; 4-ое гор. во госуд. над. съ недвиж. им. прис.; казнач. о-ва домовд. окр. и предмѣст.; ром. санит. попеч. Дмвл. 295.
- Завидовичъ, М. М. Б.** Арнаутская, 45. Тлфи. 36-49.
- Завизенъ, Влад.** Зах. Котляева, 7. Т-во Ж. Блокъ.
- Завиша, Влад.** Инок., пдплк. Суворовская, 1. Воен. у-ше. Технич. о-во.
- «**Заводзе**», — см. отд. 2-ой рубр. «Краски».
- Заводова, А. Л.** Театральнй пер., 10. Тлфи. 52-18, Акуш.
- «**Заводъ гончарныхъ трубъ**, Акц. о-во, Желанная», — см. отд. 2-ой рубр. «Водопров. принадл.», «Трубы», «Черепица».
- Заворохинъ, Пав.** Алдр., кс. Книжеская, 12. Контр. пал.
- Завьенко, Соф. Леон.,** счетов. мѣстн. транзитн. склада.
- Завьяловъ, Вас. Вас.,** ордин. проф., сс. Херсонская, 23. Имп. Новор. у-ть; повив. фельдш. у-ше В. А. Говорова; зубоврач. школа д-ра И. И. Марголина; о-во «Уранія»; предс. бальнеол. о-ва; практ. вр.
- Конст. Сем. Лагерная, 55. Дмвл. 134.
- Завягина, Мар. Вас.** Кошелева, 5. Дмвл. 125.
- Загаевская, Екат.** Колонтаевская, 39. Бак. торг.
- Ф. И. Базарная, 65. Произв. свѣч.
- Загаруева, І.** Успенская, 22. Одес. част. ломб.
- Заговалло, Алдръ** Степ. Гоголя, 5. Одес. гор. кред. о-во.
- Загоранъ, Іоан. Евенім.,** свящ. Жуковского, 38. У-ше 1-ое Новослободское № 44; уч. Л. П. Ковальчука; гимн. А. І. Малиновской; о-во всеп. нужд. учаш. въ у-щѣ Л. П. Ковальчука; коммерч. у-ше южно-рускаго нѣмецкаго общества.
- Загоричъ, Елѣаз.** Ник. Московская, 17.
- Загаруева, І.** Успенская, 22. Одескій частн. ломбардъ.
- Загоръ, Дегтярная, 9.**
- Загоровская, Соф. Ив.** Новосельскаго, 70. 2-я жен. гимн.
- Соф. Ив. Нѣжинская, 47.
- Тат. Павл. Рождественскій пер., 12. Дмвл. 244, 276.
- Е. С. Лютеранскій пер., 5. У-ше 28.
- О. И. Новосельскаго, 70. 2 женск. гимн.
- Загоровскій, Алдр. Ив.,** проф. дес. Петра Велика, 24. И. Н. у-ть; высш. женс. курсы.
- Алдръ Ив. Петра Великаго, 24. Прис. пов.
- Евг. Алдр. Петра Великаго, 24. Гимн. Л. Ф. Байеръ.
- Никл. Алдр. Петра Великаго, 24.
- Загородная, Лейка** Монс. Скобелева, 38.
- Мар. Конст. Высокій пер., 24. У-ше при Благовѣщ. сир. домѣ; о-во заботы о дѣтихъ.
- Загородній, Ак. Ив.** Садовая, 15.
- Мих. Андр., шт.-кап. 16 ст. паров. трамвая, дача Мих.
- невича, 59-ый пѣх. Любл. полкъ.
- Загородній, Я. Г.** Хуторск. 12.
- Кирил. Ал.-Бев. Соборная пл., 2.
- Загороднюкъ, Пав.** Степовая, 17. Бак. и вин.-гастроном. торг. Дмвл. 81.
- Загороднянская, Анна** Никл. Слободская, 44. Дмвл. 263, 273.
- Загорская, Дар. Ив.** Ризовская, 30. Дмвл. 238.
- Р. Е., акуш. Базарная, 7.
- О-во взаим. пом. акуш.
- Беньям. Леон. Дегтярная, 9. Заводъ Шифмана.
- Загоруйко, Ив. Еф.** Тодорова, 1. Дмвл. 294, 313.
- Загорулько, А.** Московская, 7. Свѣстная лавка.
- Загоръ, Маркъ** Льв. Дегтярная, 9. Зав. инж. М. Левина.
- Ф. Л. Дегтярная, 9. Акуш.
- Хая Як. Дегтярная, 9.
- Як. Льв. Троицкая, 5. Тордомъ Яковъ Рабиновичъ.
- Заграевскій, Н.** Пушкинская, 14. Портняж. мастерск.
- Заграфиди, Еф. Серг.** Нѣжинская, 54.
- Загребельная, А. А.** Маневная, 18. Скл. угля и дровъ.
- Загурскій, Ив.** Франц. шт.-кап. Саликовская, 3. 60-й пѣх. Замосскій полкъ.
- Мих. Григ. Хуторская, 40.
- Ян. Игн., пров. Лютеранскій пер., 5. Апт. стурдз. общ. сердоб. сест.; сестр. о-ва «Домъ Польскій»; кср. взаимоп. апт. служ. В. Л. Пискорскаго.
- Задаенъ, Перля** Янк. Мясодовская, 28.
- Задориченко, Алдръ** Никл. Вишеской пер., 24. Завѣд. у-шемъ при Благовѣщ. сир. рот. домѣ.
- Задворный, П. И.** Свѣтлая пл., 7. Ю. з. ж. д.
- Задорожный, Ив.** Преображенская, 83. Мануф. торг.
- Степ. Прок. Военная пл. 11. Музык. драм. «Українска Хата».
- Филип. Арт. Пушкинск., 15.
- Задоя, Дар. Ив.** Лѣсная, 18.
- Дмнт. Стурдзовскій пер., 13. Мясная торговля.
- Ишн. Б.-Арнаутская, меблитор. компанія.
- Манар. Степан. Лѣсная, 18. Дмвл. 144, 330.
- Задри, С.** Вишняя, 92. Тлфи. 56-38. Постоял. дворъ «Царское Село».
- Никл. Семен. Херсонская, 36. Ком. у-ше Императора Николая I; у-ше И. А. Суворова.
- Сух. Лейб. Прохоровск., 1.
- Задунайская, З. Л.** Суворовская, 111. Акуш.-оспопрн.

Задунайскій. Лейбъ Янк. Суворовская, 91.
 Задьковъ, Х. Мѣщанская, 28. Парикмах.
 Заселовинъ, Мих. Никл. Маленая, 9. Помощи. проз. Стар. гор. больница.
 Заепъ, Авр. Шул. Успенская, 31. Отк. короб. сбора.
 — Юс. Юдж. Виѣшняя, 100.
 — Шендля. Колонтаевская, 3. Бакал. торг.
 Зава, Мееръ Срул. Суворовская, 86.
 Заууля, Лев. Тираспольская, 33. Апт. евр. больн.
 — М. Прохоровская, 37. Обув. маг. И. Каменецкаго.
 Заць, Х. Треугольный пер., 6. Тлфн. 48-48. Галант. торг.
 — Берта. Преображенская, 40. Миг. час. I. Баржанскаго.
 — Лева. Треугольный пер., 6. складъ угл. и дровъ.
 Занчикowski, Вас. С., шт.-кап. Школьный пер., 6. Одес. морск. бат.
 Заюнецъ, И. М., куп. 2 г. Екатерининская, 85. Тлф. 31-55. Галант. торг.
 — Мир. Марк. Екатерининск., 85. Торг. д. «А. Финкъ».
 — М. Б.-Арнаутская, 32. Фотогр. В. Эрманса.
 Заюнчевская, Евг. Никл. Госпитальный пер., 4. Нар. у-ще № 82.
 Заюнчикowski, Вас. Степ., шт.-кап. Школьный пер., 6. Научно-спорт. о-во; одес. аэро-клубъ; морской батал.
 — Влад. Евг., шт.-кап. Госпитальный пер., 4. 59-й пѣх. Любл. поджъ.
 — Никл. Фран. Пишенина, с. д. Дывл. 205.
 Заюберлихъ, Э. А. Карантинная, 1. Пивная.
 Зайдель, Греческая, 31. Портн. маст.
 — Арон. Хаск. Ливадная, 1. Кирпичи, зав. А. Н. Бердичевскаго и И. И. Вѣрника.
 — Гавш. Берк. Прохоровская, 12. 1-ая обр. на югѣ Россіи арт. ювел.
 Зайдель, И. И., зуби. вр. Софиевск. п., 9. Зубовр. шк. д-ра И. И. Марголина.
 — М. Московская, 51. Портн. маст.
 Зайдеманъ, Нес. Розумовскій пер., 8. Учен. молитв. д. мебельн. цеха.
 — Сав. Макс. Книжеская, 2. Тлф. 25-48. Аг. ю.-з. ж. д.
 — Эмм. Як. Б.-Арнаутская, 32. Тлфн. 17 05. Аптека.
 Зайдеманъ-Розенфельдъ, Р. Наум. Преображенская, 64. Тлфн. 32-78; водолец. А. И. Исаконича; практ. вр.

Зайденбергъ, Авг. Абр. Лермонтовскій пер., 9.
 — Маркъ Арон. Пантелеймоновская, 136. Бухг. склада кавказск. минер. водъ.
 — Менд. Мордж. Новосельскаго, 102.
 — Морд. Арон. Розумовская, 32. Скл. обоевъ бр. Антаровы.
 — Рев. Леонт. Лермонтовскій пер., 9. Общ. евр. женск. проф. у-ще.
 — Серг. Леонт. Авчинниковскій пер., 6. Кап. д. пл.
 — Х. Скобелева, 7. Обойно-драпиров. маст.
 Зайденваргъ, Ис. Изр. Суворовская, 117. Мануф. торг. М. О. Бомзе.
 Зайденвергъ, Янк. Степовая, 48. Бак. торг.
 Зайденманъ, С. Средняя, 24. Столярн. маст.
 Зайденширъ, Вол. Шмая. Суворовская, 6.
 — К. Болгарская, 19. Парикмахерская.
 — Этяя Берк. Дерибасовская, 19.
 Зайдлеръ, И. Кондратенко, 27. Портн. маст.
 Зайдлеръ, Беньям. Суворовск., 9. Тлф. 64-30. Коммис. контора.
 — Г. Успенская, 75. Типографія.
 — С. И. Херсонская, 19. Тлф. 44-23.
 Зайдлинъ, Тауба Мовш.-Абр. Успенскій пер., 8.
 Зайдманъ, о-во содерж. аптек. Б.-Арнаутская, 32.
 — Абр. Анш. 19-го февраля, 5. Еврейская больн.; практ. врачъ.
 — Абр. Мисоѣдовская, 6. Таб. и галант. торг.
 — Б. Базарная. Опт. скл. грам. Г. У. Брутмана и Р. А. Колика.
 — Бейла Герш. Садовая, 13.
 — Беред. Юс. Б.-Арнаутск., 10.
 — Бор. Эйб. Нѣжинская, 30.
 — Вольф. Мойс. Мѣщанская, 8. Слб. о-во страх.
 — Д. Гимназическая, 30. Массаж.
 — Гимназія В. И. Голдинъ-Абезгусъ.
 — Фани Моис. Мѣщанская, 8.
 — I. С. Кондратенко, 35. (Обувная торговля).
 — К. Конная, 18. Мужск. портной.
 — Л. Суворовская, 103. Съѣстнаго лѣшка.
 — Н. С. Розумовскій пер., 8. Мебельно-столярн. маст.
 — Нах. Гд. Троицкая, 5. Тлфн. 17-52. Муз. маг. Поджикъ и сынъ.
 — П. Суворовская, 47. Бакал. и табачн. торг.

БОРЖОМЪ

Превосходная
ЛѢЧЕБНАЯ И
СТОЛОВАЯ ВОДА.

Зайдманъ, Ривка Зав. Полтавской поб., 4.
 — Роз. Ис. Карангозова, 13. Тлфн. 50-68.
 — С. Преображенская, 61. Обувн. магаз.
 — Ср. Аяа. Успенская, 89. Т. д. Г. и М. Раухвергеръ.
 — С. М., шж. Книжеская, 2.
 — Ф. А. Новосельскаго, 24. акушерка.
 — Преображенская, 64. Тлфн. 32-78. Дѣтскій врачъ.
 Зайдманъ-Розенфельдъ, Р. Н. Зайдербитъ, Моис. Мир. Ремесленная, 7. Фабрика писч. тов. «Г. М. Левинсонъ».
 — Влад. Моис. Мѣщанская, 8. С.-Петербургск. о-во страхованій.
 — Преображенская, 5.
 Зайдлеръ, Херсонская, 19.
 Зайдшеръ, Л. Староюртофранковская, 135. Бани.
 Зайдъ, А. Г. Колонтаевская, 45. Кожев. торг.
 — М. Манежная, 24. Мануфакт.
 — Нус. Виѣшн., 30. Скл. углн.
 Зайка, Елис. Ник. Трусова, 21. Дывл. 303.
 — Θεод. Яков. Судебный пер. 13, маш. Александр. части пожарной команды.
 Зайтманъ, Мордко Айз. Дегтарная, 3.
 «Зайцева, В., Н-ки», Москва, см. отд. 2-й рубр. «Шелкъ»
 Зайцева, Мар. Петропавловск пер., 14. Дывл. 202.
 Зайцевъ, П. Пантелеймоновск., 36. Тлф. 63-40. Фабрика бумажныхъ пакет.
 — Апт. Серг. Конная, 13.
 — Дмитр. Ришельевская, 86. Столовая.
 — Ил. Мих. Ризовская, 6. Типографія «Од. Новости».
 — К. И. Артиллерійскій пер., 1. Южно-русское акц. о-во пивовар. зав.
 — Самуиль Адлр. Ольгивск., 7. У-ще Е. и Е. Швамъ; еврейское уч. Я. З. Камнера; гимн. Б. М. Фельдманъ, ур. Рашковичъ; секрет. комит. о-ва вспомош. нужд. учаш. учил. Я. З. Камнера; евр. учил. Г. И. Гебена.

У. ЛАНДЕСМАНЪ. Большой выборъ мужскаго, дамскаго, дѣтск. и форменнаго платья. ПРИЕМЪ ЗАКАЗОВЪ.
 Улица Кондратенко, д. № 40. Тел. 5-76. ЦѢНЫ ОПТОВЫЯ. Въ магазинѣ лифтъ.

Зайдманъ.

- Зайдманъ, С. Н.** Дегтяри, 16. Технич. о-во.
 — Фил. Мих. Петропавловская, 35. Тлфи, 28-72. Кормов. прод.; тракт.; 7-ое гор. по вал. съ недвиж. имущ. прис.; петронавл. санит. попеч. Дмвл. 121, 201.
Зайцевъ, Я. А., т. д. Москва, — см. отд. 2-ой рубр.
Зайца, И. Торговая, 11. Модн. мастерская.
Зайченко, Ив. Ив. Торговая, 12. Тлфи. 20-22. 2-ое гор. по госуд. вал. съ недвиж. имущ. прис.; предс. од. отдѣл. центр. ком. моск. дѣтск. приют. Дмвл. 10, 231, 267, 343.
 — Пелаг. Никл. Сыротская, 73.
 — Ив. и Адр. Грин. Дмвл. 53, 256.
Зайчикъ, А. Ул. 19 февраля, 39. Аптек. магаз.
 — Керля Вацл. Филтишова, с. д. Дмвл. 316.
 — Шайб. Гершковичъ Успенская, 40. Тлфи. 48-38. Гальвано-пластич. фабр.
Закаржевскій, Г. Прохоровская, 26. Водопроя. маст.
Закинъ, Абр. Балковская, 155. Бак.-таб. торг.
 — Их. Абр. Новобазарный пер., 6.
Заидева, Е. Т. Херсонская, 18. Акуш., массаж. осп.
 — Евд. Херсонская, 18. Молочная.
Зако, К. К. Екатерининская, 6. Мѣлов. магаз.
Заковѣликиъ, Пав. Тим., отст. ген.-майоръ. Базарная, 20.
Закошанскій, Г. Я., куп. 2-ой г. Суворовская, 106. Тлфи. 47-10. Кружевная торг.
Закржевская, Фелиц. Ришельевская, 11.
Закржевскій, Ант. Фелик., клр. Градоначальная, 14. Окружн. интендант. управ.
 — Владисл. Сев., инж. п. с., кс. Ришельевская, 11. Тлф. 34. Нач. отд. службы пути; попеч. технич. жел. дор. у-ща; предс. попеч. о недост. учен. технич. желѣзнодорож. у-ща; прис. по порт. дѣл.; технич. о-во.
Закрочимскій, Адол. Адольф. Колонтаевская, 44. Одесск. украинскій клубъ.
 — Станисл. Адол. Косвенная, 36. Адресный столъ.
Заксманъ, В. Тираспольская, 29. Портняж. маст.
Заксъ, Ан. Мих. Княжеская, 15. Гимн. В. И. Голдинъ.
 — Г. Р. Пушкинская, 7. Тлфи. 27-66. Конг. по приему объявлен.
Заксъ и Гольцъ, Калинъ — см. отд. 2-ой рубр. «Кружева и вышивки».

- «Заксъ и Ко», Мангеймъ,** — см. отд. 2-ой рубр. «Типография, принадлеж.»
 — Мирля-Мар. Торговая, 8.
Закусова, Над. Ив. Херсонская, 15. У-ще № 13.
Закушнякъ, Ив. Ефр. Ст. «Одесса-Товарная», зд. 73. Ст. «Одесса-Товарная».
 — Мат. Макар. Кудиковскій пер., 4.
Закъ, Аркад. Канатный пер., 5. Сибирск. торг. банкъ.
 — Влад. Полтавской побѣды, 52. Посреднич. конг.
 — Влад. Бенц. Базарная, 91.
 — Вѣра Як., ча. комис. «Дѣтскаго Дома».
 — Ив. Кошная, 6. Дмвл. 120.
 — Изр. Сол. Княжеская, 28. О-во вз. кред. домовл. и земвлад. херс. губ.
 — И. Б. Успенская, 24. Тлфи. 49-95.
 — I. Косвенная, 28. Кузнечн. маст.
 — Новосельскаго, 83.
 — Куз. Ян. Екатерининская, 6. Старн. скорн. мѣх. цеха.
 — М. Г. Екатерининская, 67. Гимн. Л. Г. Кауфманъ, ур. Закъ.
 — Мир. Абр. Пушкинская, 54. Тлфи. 34-15. Прис. пов.
 — Нахм. Прохоровская, 67. Бак.-таб. торг.
 — С. Ришельевская, 58. Красильня.
 — Сам. Серг. Посел. «Самопомощь», с. д. Сотрудн. «Од. Нов.»; секр. о-ва вспомош. литер. и учен.; кас. взимоп. литер. и учен.
 — Шмулъ Цецел. Пушкинская, 59. Пшца. прис. пов.
 — Як. Сем. Инсп. Одесс. окр. «Урбѣнъ». Рождественская, 5. Тлфи. 63-24.
Закъ-Лифшицъ, П. Б.-Арнаутовскій, 15. Акушерка, массаж. оспоз.
Зала, Евг. Лавкороновская, 15-17.
Залевская, Елена Мих. Виноградн. пер., 20. Дмвл. 44.
Залевскій, В. Тираспольская, 3. Живописная мастерская.
 — А. С. Софиевская, 9. Ча. ревиз. комис. попеч. о-ва о домѣ «Трудолюбія».
 — Юс. Ив. Слободская, 38. Дмвл. 263.
Залезнякъ, IX. Ремесленная, 24. Скл. угли и дровъ.
Зеленскій, Як. Никл. Дегтяр-39. Город. водопроя.
Заливская, Ол. Никл. Софиевская, 3. Тов. предс. сѣтенскаго комит. о-ва по мощи бѣдн.; центр. ком. о-ва помощи бѣдн.
Заливскій, Ал. Алдр., ген.-м. Софиевская, 3. Тлфи. 1-26. Воен. прок.

- Заливскій, Алдръ Конст.,** иск. Малороссійск., 86. Адресн. столъ; бухг. гор. полиц.;
Залиндъ, Г. А. Княжеская, 4. Россійск. общ. «Жизнь».
 — Л. 1-4 г. куп. Колонтаевск., 12, продажа патефоновъ.
 — Р. Мастерская, 37. Обувн. маг. И. Каменецкаго.
 — С. Я. Сабанѣвъ мостъ, 1. Конт. рудн. воен. кам. коп.; южн. о-во работн. конг. труда.
Залингъ, А. Бойсакина, 21. Посудная торговля.
Залустъ, Мир. Дерибасовская, 10.
Залмановичъ, Юлиа Инк. Ришельевская, 55.
Залукиъ, Ив. Гимназическая, 18. Бак.-таб. торг.
Заль, Эмман. Кара., куп. 2-ой г. Полтавской побѣды, 11. Канд. въ члены о-ва вспомош. нужд. учащ. въ народ. уч. Перс. консультъ; директ. акционернаго о-ва; предсѣд. правленія куп. и промышл. о-ва вз. кред.; о-во изящн. искусствъ; выборн. купеч. сословія; технич. о-во.
Зальцбергъ, Абр. Бенц. Гоголя, 6.
 — Абр. И., секрет. о-ва вспомош. нужд. учащ. евр. уч-ща Д. В. Кричевскаго. Пушкинск.
 — Ж. Ришельевская, 25. Фотография.
 — Изр. Давид. Тираспольская, 10. Довѣр. скл. типографск. машинъ Лянда.
 — З. С. Троицкая, 18. Технич. о-во.
 — Сам. Марк. Садовая, 19. Гост. «Континенталь».
Зелицкій, И. Гаванная. Фрукт. торговля.
Зельцеръ, Ан. Ил. Троицкая, 18.
 — Як. Герик. Каршицовой, 32.
Зельманъ, Ел. Монс. Канатный пер., 5. Женское у-ще о-ва «Трудъ».
 — Ив. Ал-ѣв. Театральн. пер., 10. Главн. бухг. и касс. гласоваго завода.
 — Юг. Отт. Театральн. пер., 16.
 — Мордко Пейс. Базарная, 34.
 — Н. Кондратенко, 39. Гостин. «Пассажъ».
 — Ш. Вѣшняя, 94. Меха. маст.
 — Як. Як. кап. Старофранковская, 83. 59-ый пѣхотн. Любл. полкъ.
 — Янк. Юли. Кондратенко, 39.
Зальштейнъ, К. Б.-Арнаутовскій, 18. Сапожн. маст.
Зальвскій, А. С. Южная, 42. Одес. частн. домб.

Залтвскій, А. С. Софiевская,
9. Земск. б-къ Херс. губ.
— И. С. Южная, 42. Одесскій
части, ломб.
Залтвскій, Вит. Дальницкая, 27.
Аптека; о-во содерж. ар.
— Пет. Прок. Благрская, 41.
— Феоф. Давид, ттс. Коблев-
ская, 33. Упр. почт. тел-
окр.
— Ив. Викент. Провiантская,
25.
— Никл. Ив. Нѣжинская, 16.
— Контр. пал.
«Залтвсье» и «Кличевъ», см.
отд. 2-ой рубр. «Аптек.
посуда».
Зались, А. Старопортофран-
ковская, 87. Сапожн. ма-
стерская.
Замановъ, Мир. Нестер. Про-
дольная, 1-ая. Дмвл. 227.
Заманскій, Марк. Ар. Херсон-
ская, 28. Т-во сахаро-ра-
фин. зав.
Замаря, Никл. Павл. Книжес-
кая, 33. Чл. рев. комисси-
о-ва для устройства деше-
выхъ ночлежн. прiют.; отд.
общ. по эксплуат. гор. и
желѣзнодоро. отброс.; членъ
правл. од. о-ва взаимнаго
мелкаго кред.; центр. ком.
о-ва пом. бѣдн.; секрет. по-
печ. Госуд. Имп. Марiи Ое-
доровны о глухонѣм.; тех.
о-во, Дмвл. 10.
Замбели, Г. Н. Городская, 13.
Замбрини, А. Е. Гоголя, 11, те-
леф. 60-83. Одес. городск.
кредитное о-во.
Замечекъ, Викт. Григ. Дериба-
совская, 10. Страх. о-во
«Россiя».
Еф. Викт. Дерибасовс., 10.
Страх. о-во «Россiя».
Замковъ, Л. Базарная, 85.
Маст. бѣльн.
— С. Треугольный пер., 13.
Бѣлошвейн. маст.
Замлеръ, Исаак. Самс. Кузнич-
ная, 30. Тлфи. 18-50. Аг-
комис. к-ра.
Заммель, Дм. Андр. Манелная,
40. Земскій банкъ Херс. г.
Земокъ, Оск. Григ. Петра Ве-
ликого, 15.
«Земокъ Тамары», см. отд. 2
рубр. «Виноторгоали».
Замощинъ, М. Х. Розумовская,
45. Тлфи. 18-13. Зав. ис-
кусствен. льда.
Замуравюнъ, Конст. Ив., се-
д-ръ мел. Базарная, 6. Во-
ен. госпит.; вр. русск. ле-
чебн. для приход. больн.;
практ. вр.
Замуть, Абр. Лип. Кондратен-
ко, 37.
Замитина, Марфа Никл. Виш-
няя, 72.
Занга, В. И. Скобелева, 12.
Зандбергъ, Юл. Генр. Коб-
левская, 30.

Зандлова, Мар. Дмитр. Сте-
повая, 68. Дмвл. 7, 31, 56,
94, 275, 282.
Зандловъ, Матв. Илар. Ма-
лороссiйская, 85. Дмвл.
146.
Зандловъ, С. И. Столбовая, 1.
Постоялый дворъ, Дмвл.
284, 360.
Заневская, Вал. Карангозова,
6. Молн. мастерская.
Заневскій, Каз. Станисл. Алек-
сандрiйскій пер., 22.
— Влад. Станисл. Малоросс.,
38. Суд. палата.
— П. Нѣжинская, 39. Тлфи.
16-00. Чайная.
— Станисл. Генр. Алексан-
дрiйскій пер., 22.
Занюга, Никл. Фед. Ул. 19-го
февраля, 30. Дмвл. 306.
— Фед. Фед. Ул. 19 февраля,
30. Дмвл. 306.
Заносьевъ, Ив. Ив. Сѣнная
пл., 11. Дмвл. 291.
— Ив. Ил. Пушкинская, 69.
Мих. сам. попеч.
Занартовичъ, Нѣжинская, 32.
Занчевская, Дар. Мих. Епарх.
женское у-ще.
Занпольскій, Юд. Морд. При-
возная пл., 1.
— Ив. Никл. Статист. бюро
гор. управы.
Занороженецъ, Ив. Николаев-
ская дор., 194. Кузнечно-
каретная маст.
Занороженченко, Ерм. Ив. Уют-
ная, 8а. Управл. главн. розн.
отд. т-ва «Наслѣдн. В. Т.
Пташиниковъ».
— Конст. Мих. Трусова, 33.
Дмвл. 303.
— Мар. Григ., ж. пот. поч.
гр. Базарная, 118. Дмвл.
13.
— Нат. Никл. Уютная, 8а.
Дмвл. 315.
— Мих. Вас. Николаевская
дорога, 239.
Запрудереъ, Л. М. Базарный
12. Портняж. маст.
Зарайковскій, Дм. Петр., кап.
1-го р. Уютная, 5.
Зарани, П. Польскій, сп., 7.
Сапожн. маст.
Зараропудо, Еф. Софiевская,
3. Слесарн. мастерск.
Зарембо, Лея. Болгарская, 46.
Столб.
Заржевскій, Ал. Ал. Ланочная,
18. Дмвл. 133.
Заржицкая, Ан. Степ. Трусо-
ва, 24. Дмвл. 262, 304.
— Б. Военный сп., 4. Меблн-
ров. комн.
Заряничскій, Вас. Тимоф. Шела-
кова, 13. Т-во механ. лит.
зав. «Беллино-Фендерихъ».
— Г. Л. Авчинниковскій пер.,
12. Тлфи. 51-69. Инспект.
рос. взаимн. страх. союза.
Зарикъ, Ег. Косвенная, 19.
Обушн. маст.



Заритинскій, Як. Косвенная,
86. Тракт.
Зарица, Агаф. Никл. Гимна-
зическая, 25.
Зарица-Лерхе, Лаура Альб.,
двн. Воронцовскій пер.,
9-5. Тлфи. 10-89. Дмвл.
178.
Зарихта, Матв. Ив. Степовая,
10.
Зарихшемъ, Ел. Ив. Степовая,
16.
Заричицкiй, Еф. Алдр. Пантеле-
ионовская, 23. Т. д. «М. и
Г. Кудерманъ».
— С. Пантелеймоновскiй, 23.
Заричицкiй, Агр. Левашевскiй
сп., 10. Бак. и таб. тор-
говля.
Зарюти, Григ. Ант. Базарная,
12.
Заркова, Ел. Никл., вд. гс. Нѣ-
жинская, 35.
— Мар. Степ. Коблевская, 28.
Зарничскiй, Мих. Арк. Софi-
евская, 9.
— Эмман. Авр., поч. гр. Со-
фiевская, 9.
Зарошукъ, Л. Екатеринбургская,
79. Портн. мастерск.
Зарудный, Ив. Степ. Полтав-
ской поб., 39. Главн. скл.
тамож. Дмвл. 12, 232, 208.
Заруцкiй, Мих. Мих. Коблев-
ская, 4. Ком. судъ.
— Юд. Юс. Хуторская, домъ
Шатнина.
Зарчукъ, Ел. Молчановская,
18. Хлѣбная торговая.
Зарѣцкiй, И. А. Риндельевская,
25. Инжен.
«Заря», — см. отд. 2-ой рубр.
«Книжное дѣло», «Фото-
графъ».
Заславская, А. Г. Колонтаев-
ская, 10. У-ще Е. Е. Си-
моновичъ.
— Е. А. Костенкая, 9. Акуш.,
массаж., осп.
— Елиз. Ис. Александровская
площ., 3-4. У-ще А. М. Гур-
евича.
— Клара Льв. Ул. 19 февра-
ля, 98. У-ще М. Л. Заслав-
ской; у-ще А. М. Гуре-
вичъ.
Заславская - Парнесъ, Мир.
Льв. Б.-Арнаутская, 121. Со-
держат у-ща М. Л. Заслав-
ской.

У. ЛАНДЕСМАНЪ. Большой выборъ мужскаго, дамскаго, дѣтск. и форменнаго платья. ПРИЕМЪ ЗАКАЗОВЪ.
Улица Кондратенко, д. № 40. Тел. 5-76. ЦѢНЫ ОПТОВЫЯ. Въ магазинѣ лифтъ.

Заславская - Парнесь, Сося Сол. Раскидайковская, 27.
 — Хая Лейб. Колонтаевская, 10.
 Заславская-Струйская, С. Д. Коблевская, 43. Акуш.-массаж.
 Заславский, В. К. Болгарская, 44. Бак. торг.
 — Г. М. Средняя, 12. Скл. угля.
 — Дав. 19 февраля, 98. Корм. продукты.
 — Дув. Малороссійская, 46. Складъ угля и дровъ.
 — Дув.-Юсь Лейб. Колонтаевская, 21. Дмвл. 95, 114.
 — И. М. Кузнечная, 46. Обувн.-маст.
 — Ив. Гр. Ст.-Рѣзничная, 17. Коф. «Надежда».
 — Л. А. Раскидайковская, 27. Кормов. прод.
 — Лейа. Прохоровская, 12. Бакалейная торговля.
 — М. Средняя, 12. Скл. угля.
 — Мейл. Янк. Земская, 4. Мануф. торг. Л. С. Рабиновича.
 — Мойс. Мих. Базарная, 102. Судно-сберег. и эмеритал. касса служ. въ магазинѣ Я. Гальперина.
 — Нух. М. Средняя, 12. Скл. угля.
 — П. Картамышевская, 12. Тлфи. 55-30. Бондарт. маст.
 — Хашмъ Вол. Болгарская, 39.
 — Ш. Спиридоновск., 33. Позолотная маст.
 — Ш. И. Александровскій пл., 3-4. Портняж. маст.
 — Шм. Средняя, 12.
 Застрябскій, Апол. Янк. Кондратенко, 35. Вспом. касса служ. въ гор. оркестрѣ.
 Затворницкій, Семень Степан. Балтская дор., 60. Дмвл. 24.
 Заторскій, Ив. Вас. Ризовская, 8. Контр. гор. упр.
 Затуловская, Эст. Московская, 93. Бакал. торг.
 Затуловскій, Л. Нѣжинская, 24. Мануфакт. торг.
 — Ф. Московская, 93. Мясная торговля.
 — Янк. Мордк. Нѣжинская, 24. Мануфакт. торг.
 Загуренскій, Б. Л. Прохоровская, 29. слес.-механ. ма-
 Загуринскій, Я. Скобелева, 39. Меблдров. комнаты.
 Заурянскій, М. Базарная, 61. Кормов. прод.
 Затынайковъ, Ал. Ив. Воронцовск. 104. Служба телеграфа. Дмвл. 54, 257.
 Затыничъ, Игн. Клим. Слободская, 22. Дмвл. 263, 269.
 Заузе, Гоголя, 13.
 — Влад. Христ. Елисаветинская, 9. Тво южно-рус. художн.; ком. у-ще Николая I; проф. инк. при

гимн. Л. Ф. Байеръ; попеч. о недост. уч. ком. у-ща им. Имп. Николая I.
 Заузе, Ксен. Влад. Елисаветинская, 9.
 — Ол. Карл. Елисаветинская, 9. Завѣд. у-ща О. К. Заузе.
 Заушенская, Еад. Петр. Рождественская, 57. Дмвл. 242.
 Заушенскій, Ант. Мих. Рождественская, 57. Дмвл. 242.
 Зауэръ, Ант. Ульян. Высокій пер., 6.
 Зафираки, Кир. Полтавской поб., 10.
 Зафириди, Ефр. Ив. Полтавской поб., 91. Нар. у-ще № 10.
 — Сафо Лук. Троицкая, 7. Греческ. Родоконак. дѣвич. у-ще; гимн. О. С. Беленъ-де-Балю.
 — Христ. Лук. Куликовскій пер., 6. Рукод. принадл.; греческ. Родоконак. дѣвич. у-ще.
 — Никл. Дан. сс. Стурдзовскій пер., 2. Чл. окружн. суда.
 — Ол. Антон, инж. Скобелева, 20. Тлф. 2-00. Управа т-ва машиностроит. зав. «К. Аркушевскій и Ко»; секрет. правл. прик. благ. о-ва при Римско-Католич. церкви.
 Захаресевичъ, Герц. Розумовскія, 9. Парикмахерская.
 Захаржевскій, Н. Г., гс. Манежная, 34. Реальное у-ще св. Павла; у-ще Г. И. Гейфена.
 — Эдмунд. Навок. Елисаветинская, 1. Казначей о-ва «Домъ Польскій». Агентур.-коммис. е-ра «М. А. Шетъ».
 Захаринъ, Бор. Мойс. Базарная, 23. Типогр. «Морія».
 Захаріади, И. Суворовская, 91. Парикмах.
 — М. Суворовская, 91. Парикмах.
 Захарія, Д. И. Малый пер., 6. Тлфи. 22-72. Предс. коммерц. собр.
 Захаринскій, Г. Л. Кондратенко, 19.
 Захарюна, Оекла Федор. Кондратенко, 28.
 Захарова, Анаст. Влад. Манежная, 3.
 — Вѣра Спирид. Воронцовскій пер., 9-5.
 Захарова, Над. Фом. Вишняя, 72. У-ще № 21.
 «Захарова. Ф. Ю. инкн», Павлоградъ. — см. отд. 2-ой рубр. «Землед. оруд.».
 Захаровъ, Пупинская, 6. Тлфи. 4-55. Парикс. гост.
 — Ант. Ал.-Фев. Сел. Больш. Коренниха, Одес. уѣзда. Чл. землеустр. комисс.; предс. крест.
 — Вас. Данил. Новосельскаго, 92. Пмци. прис. пов.

Захаровъ, Герас. Еф. Трусова, 30а. Дмвл. 304.
 — Дан. Мих. Мастерская, 25. Дмвл. 306.
 — Ив. Кир., Электрич. маякъ. соб. зд.
 — Кирил. Захар. Б.-Фонтанск. с. зд. Электрич. маякъ.
 — Митр. Петр., напрч. Преображенская, 40. 60-я пѣх. Замоскскій полкъ.
 — Пет. Ив., лия. поч. гр. Преображенская, 24. Имп. Нов. у-ть.
 — Серг. Дан. Мастерская, 25. Сверхшт. орд. Нов. у-ть; клин. кожи. и венер. бол.
 — Степ. Вас., кап. Гимназическая, 4. Дмвл. 61, 286.
 — Феод. Комитетская, 30. Съѣстная лавка.
 — Фед. Дем. Петропавловская, 49. Петропавл. санит. попеч.
 Захарченко, Степ. Театральн. пер., 3. Обувная маст.
 Захарьевичъ, Нат. Викт. Коблевская, 14. Гимн. Ю. А. Соколовой.
 Захарьенко, М. Д. Кондратенко, 19. Тлф. 24-37. Дено. обоевъ.
 — Янк. Дан. Трушевскій пер. л. Штейнгауза.
 Тлфи. 13-37. Уксен. зав.
 Захарынгъ, Берко Мош. Базарная, 23.
 Захарько, Анд. Георг. Рѣзничный пер., 7. Тлф. 16-35. Колониальная торгов.; торг. деп. гор. упр.; Александр. сан. попеч. Дмвл. 194, 196, 221.
 — Ив. Георг., куп. 2-й г. Привозная площ., 66. Тлф. 16-35. Колониальн. торг.; 8-ое гор. по кварт. нал. прис.; 8-е раскл. прис. кандидат. по выборн. куп. сосл. Дмвл. 194, 196, 221.
 — Фед. Георг. Привозная пл. 66. Бакал. торг.
 «Захарько, И. и А., бр.», т. 1, см. отд. 2-ой рубр. «Молочн. прод.».
 Захеръ, Елиз. Адольф. Софійевская, 30. Русско-Аз.-базисъ.
 Заць, Л. Мѣшиная, 33. Зготов. маст.
 — Т. Б. Розумовская, 46. Мол. ная маст.
 Зачинскій, В. П. Мѣшиная, 24. Модельн. мастерская. Дмвл. 284.
 — Макар. Католикона, с. д. Дмвл. 107.
 Заяць, А. Успенская, 31. Бактаб. торг.
 — Ис. Ярмарочная пл., 161. Надзир. Пересытскаго уч.
 Заячковская, Ан. Сввед. Дюковская, 40. Дмвл. 82, 108.
 Заячковскій, Мих. Фид. Томиллина, 34. Дмвл. 297.
 — Спир. Фид. Томиллина, 34. Дмвл. 297.

Збаращенко, Ал-ѣй Емел., ис.
Нѣжинская, 24. Гор. 6-ти
к. у-ще.
Збарская, Ф. Привозн. пл., 39.
Збарскій, Еф. Ис. Ремеслен-
ная, 21. 2-ое рос. страх.
отъ огня о-во.
— Абр. Гедал. Новорыбная,
32. Доверенный торг. дома
«А. Д. Каневскій и бр.»
— Ив. Як. Троицкая, 7. Т-во
парф. фабр. А. М. Остро-
умова.
— Кива, Привозная площ., 18с
Макаронная фабр. «Пиччи-
селли».
— Як. Ш. Лейб. Привозная
пл., 28. Бакал. торг.
— Як. Абр. Пантелеймонов-
ская, 52. Зернов. торг. I
Рафаловичъ.
Зборовская, Дина. Рапалова,
I. Бак. и таб. торг.
— Бл. Успенская, 16. Тор. д.
«М. Зборовскій».
— М. А. Карангозова, 16.
Тлфн. 22-01.
— Соф. Григ. Треугольная
пер., 6. Акуш.
— Сур. Ем. Успенск., 16. Ла-
ков. и укс. зав.
— Влад., ник. Розумовская,
20. Тлф. 19-06.
Зборовскій, Герш. Межд. Ба-
джарная, 13. Тлфн. 40-50.
Ляков. и укс. зав.
— Бор Моис. Пушкинская, 25.
Тлф. 6-43. корресп.
— Гер. Успенская, 16. т. д.
«М. Зборовскій».
— И. Романовская, 8. Скл.
угля и дровъ.
— К. Н. Романовская, 27. Скл.
угля и дровъ.
— Л. А. Екатерининская, 59.
Банк. конт. С. Барбаша.
— М. Тираспольская, 37. Аг-
коммис. к-ра.
— М. никен. Розумовск., 30.
Испит. стани. и фабр. ко-
роб. цѣлей.
— Нахм. Романовск., 27. Бак-
таб. торг.
Зборовскій, М и Шапочникъ,
П., см. отд. 2-ой рубр.
«Уксусъ».
Зорожекъ, Влад. Ос. Троиц-
кая, 21. О-во «Од. Домъ
Польскій. Корзин. пзд.
— Ф. Садовая камен. мебель.
Екатерининская, 26.
— Еразм. Льв. Розумовск. пе-
реул., 3.
Зоросій, Викт. Викт. Елиса-
ветградскій пер., 9.
Зубовская, Мар. Ант. Каран-
гозова, 16. Модн. мастер-
Звенигальская, Б. Старорыбни-
чая, 8. Бак. и таб. торг.
Звенигальскій, М. Л. Скобелева,
14. Тлфн. 28-00. Агент-
коммис. контора.
Звенигородскій, Абр. Ул. 19-го
февр., 8. Скл. меб.

Звигальскій, I. Я. Новобазарн.
пер., 6. Лѣсопромышлен-
Звилиндовская, Лид. Илтар,
двн. Рождественскій пер.,
9.
Звинель, М. И. Коблевская,
40. Полот. зав.
Звиринскій, Ш. Болгарская, 21.
Скл. угля и дровъ.
Звиринъ, М. Прохоровская,
23. Тлф. 56-46. Скл. керос.
крас.
Звонаревъ, Мих. Пет. Божан-
юна, 8. Т-во механ. ант.
зав. «Беллино-Фендерихъ».
Звоничкій, Ш. Ришельевская.
23. Фабр. искусствен. мин.
водъ.
Звоничкѣ, Бор. Карп. Полтав.
побѣды, 45.
— Влад. Бор. Податвской по-
бѣды, 45.
Пмщи. прис. пов.
Звончевъ, Ал-ѣй Ал-ѣевичъ
Красный пер., 6.
«Звѣзда», Москва, — см. отд.
2-ой рубр. «Книжн. дѣло».
Звѣзда-Ильичъ, А. Г., акуш.
Торговая, 9. О-во взаимн.
вспом. акуш.
Звѣревъ, Андр. Федор. Бори-
сова, 15. Дмвл. 37.
Звѣровичъ, А. О. Екатеринин-
ская, 31. Книжная торгов-
ля.
Звигинцевъ, Влад. Гавр., ка.
Крѣпость, бывш. Пасса-
жир. кварт. Главн. скл.
тамож.
Згуровъ, Ив. Покровскій пер.,
I. Молочная «Альфа».
— С. Головкинская, 33. Табач-
ная торговля.
Згутъ, Р. И. Троицкая, 45. Тл.
46-22. Открыт. письма.
Зданкевичъ, Викт. Эраз., двн.
Вишняя, 66. Дмвл. 45,
149.
— Евст. Іос. Балашева, 2.
Иржен, Дмвл. 15.
Здановичъ, Ан. Сем. Смир-
нова, 44. Дмвл. 265,
Сем. Ос. Смирнова, 44
Дмвл. 265.
— Леонт. Матв. Понятовская,
8. Ст. «Одесса-Портъ».
Дмвл. 214.
— Юл. Конст., ка. Дальник.,
27. Артил. складъ.
Здоровченко, Неон. Григ., ж.
идляк. Софievскій пер., 8.
«Здоровье» Вальчевскаго, I.
Ю., — см. отд. 2-ой рубр.
«Питательные продукты».
Здоровякъ, А. Мѣщанская, 34.
Бакал. торг.
Зебракъ, С. Карангозова, 17.
Молочная.
— Абр. Езек. Земская, 4. Бан-
кирск. контора С. Барбаша.
Зевальдъ Видьг. Нел. ге. Нѣ-
жинская, 75. Госуд. банкъ.
— Ив. Коблевская, 37. Обуш.
торг.



Зевальдъ, Руд. Коблевская, 37.
Польск. потреб. о-во «Сбе-
реженіе».
Зеггаусъ Рим. Густ. Кузнец-
ная, 11. Мар. бр. Тонетъ.
Зегельманъ, Никиф. Павл. Ин-
ститутская, I. Троица.
Стари. живо-малярн. цех.
— Влад. Никиф. Градоичъ, 3.
Главная таможня.
Зегрже, Г. Дерibasовская, 9.
Зесбахъ, Анна. Кондратенко
площ., I. Молочная.
Зеелеръ, Конст. Феофил., шт-
кап. Софievская, 13. Шт.
Одес. воен. окр.; 49 пѣхот.
Брест. полкъ.
Зезюлинская, Анна Мих. Коло-
дезный пер., 23. Завѣд.
у-ща № 88
— Мар. Мих. Колодезный п.,
23. Гимн. С. А. фонъ-
Гиришъ-Брамыль.
Зейберлихъ, Рм. Альб. Буга-
евская, I. Пив. зав. «Ф.
Енни и Ко».
Зейвизхъ, Лейз. Костенкая, 7.
Бакал. торг.
Зейгеръ, Г. Херсонская, 23.
Прачечная.
Зейда, Б. Я. Старопортофран.,
109. Мануфакт. торговли Л.
З. Павловскаго.
Зейде, Ишко Лейб. Покровскій
пер., 13. У-ще Г. Я. Бар-
даха; 2-ое казен. евр.
у-ще.
Зейденбергъ, Тираспольская,
11. Нач. у-ще при евр. сир.
домѣ.
— Абр. Захар. Тлф. 24-18.
Полтавская побѣда, 17. Со-
трудн. въ иност. журн.
Зейлеръ, И. К. Тираспольск.
17. Тлф. 38-94. Банк. опер.
Покупка и реализация дол-
говыхъ обязат.
«Зейлеръ, Эд.», Лигищъ, —
см. отд. 2-ой рубр. «Пи-
вино».
Зейлигеръ, Липа Вольф. Зем-
ская, 5.
— Владимиръ Григорьев. Су-
воровская, 92. Сиб. торг.
банкъ.
— Вол. Бен. Эл. Жуковского,
37. Вишноторговля. Дмвл. 6.

У. ЛАНДЕСМАНЪ. Большой выборъ мужскаго, дамскаго, дѣтск. и форменнаго платья. ПРИЕМЪ ЗАКАЗОВЪ. Улица Кондратенко, д. № 40. Тел. 5-76. ЦѢНЫ ОПТОВЫЯ. Въ магазинѣ лифтъ

- И. Г. Суворовская, 92. Тлф. 62-92. Оптов. виноторг. Дм. 290.
- Зейлигеръ, Г. I.** Болгарская, 22. Дмвл. 31.
- Морд. Йосед. Коблевская, 18. Счетоводн. кабинетъ; ком. у-ше д-ра Х. I. Гохмана; о-во вспомош. нужд. уч. коммерч. уч. Х. I. Гохмана.
- Мойс. Леоп. Екатерининская, 54. Тлфн. 12-89. Агент. комисс. конг.; о-во вспомош. пом. бывш. воспит. ком. у-ша.
- Симха. Привозная пл., 19. Тлфн. 21-67. Лѣсьн. торг.
- Ханм. Вольф. Троицкая, 25. Тлфн. 49-17. Парфюм. товары; о-во «Гмидусъ Хесель».
- Ханмъ Исер. Покровский пер., 10.
- Я. В. Жуковского, 37.
- Зейме, Никл. Руд.** дсс. Жуковского, 11. Тлфн. 52-66. Упр. конг. госуд. банка. Мѣстн. упр. Рос. о-ва «Кр. Креста».
- Зейнъ, Вячесл. Кипр.** Городская, 82. Тлфн. 8-04.
- Зейфманъ, Абр.** Янк. Старо-Рѣзничная, 15.
- Зексеръ, Г.** Прохоровская, 39. Портн. маст.
- Зексеръ, Г.** Польская, 19. Сапожн. маст.
- Зеланскій, А.** Жуковского, 31. Тлфн. 50-07. Маг. золот. и серебр. изд.
- Зелезинскій, Афан.** Федор. Головаковская, 6. Дмвл. 65.
- Зеленевская, Соф.** Елизаветинская, 1. Польск. потреб. о-во «Сбереженіе».
- Елиз. Льв. Полтавской побѣды, 9. Тлф. 67-60.
- Зеленевскій, Юс.** Эад. Евангеличeskій пер., 3. Тлфн. 15-85. Чд. правл. одес. част. ломб.; приходск. благ. о-во при римско-катол. церкви.
- Серг. Ал-ѣв., папрч. Среднефонтанская, 6. 13-ый стрѣлк. полкъ.
- Зеленецкая, А. Я.** акуш. Торговая, 17. О-во взаимн. помошн. акушеров.
- Зеленецкій, Никл.** Мих., прив. доц. Торговая, 17. Импер. Новор. у-тъ; высш. женск. курсы.
- Зеленина, Лар.** Яковл. Пушкинская, 59. Одес. городск. ломбардъ.
- Зеленскій и Рубинъ, Жуковск.** 31. Маст. сталнч. цитовъ.
- Зеленинъ, Конст.** Никл. Раскидайловская, 51. Дмвл. 234.
- Зеленко, Лавр.** Матв. Мадороссійская, 90. Дмвл. 147.
- Зеленковъ, Серг. Фед.** Жуковского, 10. Апт. В. Л. Пискорскаго; кас. взаимн. слу-жанц. апт. В. Л. Пискорскаго.
- Зеленская, Юст.** Гоголи, 23. Прачечная.
- Люб. Ив. Садовая, 5. I-ое почт.-телегр. отд.
- Зеленскій, В. Д.** Елизаветинская, 6. Тлфн. 24-81. О-во од. врач.; евр. больн.; прак. вр.
- Корнел. Эом. Ср.-Фонтанская, 1. Завѣд. каз. I-го очистн. янн. склада.
- Орестъ Як. Коблевская, 28.
- Зеленцова, Мар.** Колонтаевская, 20. Тракт.
- Зеленцовъ, К. С.** Градоначальническая, 13.
- М. Ф. Коблевская, 43. Мануф. маг. М. Ближенскаго, Зеленой. Троицкая, 49.
- Зеленькевичъ, Нил.** Алдр., псал. Новобазарная пл., Срѣтенская церк.
- Зеленько, А.** Пишиновская, 39. Бакал. и табачн. торг.
- Зелигеръ, Шим.** Пник. Скобелева, 20.
- Зеликовская, Ривка-Рухля М.** Пантелеймоновская, 30.
- С. М. Пантелеймоновская, 30. О-во потреб. «Бережливость».
- Феня Монс. Пантелеймоновская, 30.
- Зеликовский, Эм.** Мойс. Пантелеймоновская, 30. Т. д. «Г. и М. Раухвергеръ».
- Зеликсонъ, Сам.-Г.** Евел., зубн. вр. Розумовск., 15. 2-ое казен. евр. у-ше; у-ше Я. З. Камнера.
- Як. Новосельскаго, 102. Дмвл.
- Зелингеръ, Г. Б.** Арнаутская, 102. Мучная торг.
- Гр. Влад. Дерибасовск., 5. Гимн. И. Р. Рапопорта.
- Григ. Лаз. Кондратенко, 19. Гимн. А. Э. Гепельдъ, ур. Тончукъ.
- Зелинковская, Эст.** Фан. Дерибасовским, 10.
- Зелинковскій, П.** Дерибасовская, 10. Тлфн. 37-67. Маст. мужско-портн. и.
- Зелинская, Ек.** Ив. Пушкинская, 51. Дмвл. 231.
- Е. И. Вознесенскій пер., 2. Ст. «Одесса-Главниа».
- Ксеиѣя Конст. Ливадная, 24.
- Зелинскій, Ем.** Ос. Миловановскій пер., с. д. Дмвл. 158.
- Вас. Вас. Усатови, 13. Дмвл. 307.
- Георг. Вас. Пушкинская, 51. Дмвл. 231.
- Дан. Григ. Садовая, 3. Земск. б-къ Херс. губ.
- Клеоп. Григ., ис. Пантелеймоновская, 7.
- Крон. Эом. Ср.-Фонтанская дор., 1. Завѣд. I-мъ очист. складомъ.
- Зелицкая, П.** Гаван., 2. Тлфн. 50-69. Модн. маст.
- Зеличенко, А. Я.** Херсонская, 19. О-во распрости. просн. между евр. въ Россіи.
- Зеловичъ, Евд.** Кузьм. Колонтаевская, 3. Дмвл. 114.
- Зелончиковская, Людм.** Штиглица, 12. Извозн. промис.
- Зельдесъ, Бенц.-Лейви Ицк.** Новая, 13.
- Мих. Осип., ник. Божанона, 43. Т-во механ. изд. зав. «Беллино-Фендерихъ».
- Ф. Пантелеймоновская, 62. Фотографія.
- Хинка Нус. Базарная, 68.
- Янк. Нух. Пантелеймоновская, 62.
- Зельдинъ, Изр.** Мойс. Красный пер., 11. Портняж. маст.
- М. Коблевская, 7. Печенб. и табачн. торг.
- Фан. Григ. Московская, 87.
- Шая Бор. Гимназическая, 20. Тлфн. 47-98.
- Зельдичъ, Вольф.** Екатерининская, 36. Маг. золот. и серебр. издѣл.
- З. Степовая, 21. Мясн. торг.
- Юс. Зус. 19-го февраля, 98.
- Лейба Зус. Базарная, 20.
- Шм. Ицк. Базарная, 68.
- Зельдманъ, Пник.** Шелковная, 40. Бак.-таб. торг.
- Ср. Московская, 6.
- Эл. Ул. 19 февраля, 4. Стал.
- Зельдовичъ, Изр.** Скобелевская, 32. Типо-литограф.
- Лев. Файн. Маршалевская, 2. Пшца. прис. тов.
- Морд. Герш., куп. 2-ой Гоголя, 14. Тлфн. 19-68.
- Ф. М. Маршалевская, Тлфн. 10-84. Мануфактурн. торг. Дмвл. 207, 302.
- Зельмановичъ, Лейв.** Янк. Коблевская, 13.
- М. Ул. 19 февраля, 74. Бак. и таб. торг.
- Зельманъ, Б.** Нѣжинская, 24. Аптек. магаз.
- Мордю Мошк. Московская, 18.
- Сим. Акак. Колонтаевская, 44. Дмвл. 116, 122.
- Зельтерманъ, Х.** Треугольн. пер., 16. Скл. угля и дровъ.
- Зельтманъ, Паул.** Рейн. Густ. Херсонская, 54. Аки. о-во Жирард. м-ръ Гилле и Дитрихъ; нѣмецк. клубъ.
- Зельцерманъ, Ар.** Караголова, 20. Фаб. иск. мин. водъ.
- Зельцеръ, Борух.** Ушер., кув. 2-ой г. Бѣлинскаго, 18. Довѣтр. акт. о-ва русск. черн. кан. зав.
- Г. Успенскій пер., 8. Сапожн. маст.
- Григ. Мойс. Бѣлинскаго, 13. Страх. о-во «Россія».
- Дав. Улица 19-го февраля. Мясная т-ля.

Зельцеръ, З. С. куп. 2-ой г. Троицкая, 18. Тлфи. 36-53. Черн. о-во вз. страх. суд. Ид. Мельничная, 22. Складъ угля.

Юсь-Ханъ Реф. Староръзничная, 18.

К. А. Пушкинская, 67. Мас-саж.

Кис. Идил. Московская, 15. Кирпичн. зав. Л. Т. Фельд-вера.

Липа, Старопортофр., 115 Шлифовальн. и зеркальн. маст.

Мар. Розумовск., 28. Обу-вля т-ля.

Морд. Ришельевская, 62. Токарная издѣл.

Мих. Лейб. Комитетская, 8. Мойше-Лейбъ Ээр. Суво-ровская, 47.

Нута-Янк. Ицк. Суворовск., 112.

Смыха Лейб. Прохоровск., 39.

Сося Ицк. Лидерсовскій бульв., 7.

Ш Княжеская, 40. Прачечн. и красильня.

Я. Прохоровская, 12. Про-изводство гнутой мебели.

Я. I. Ришельевская, 29. То-карн. издѣл.

Як. Григ. Карангозова, 32. Акл. о-во «Рустонъ Про-кторъ и Комп.»

Жидманъ, Абр. Ул. 19 фев-раля, 4. Произв. гнутой ме-бели.

Бор. Адлр. Б.-Арнаутская, 31. 2-ое одес. о-во вз. кр. М. Прохоровская, 8. Скл. угля.

Заблюкъ, Оск. Григ. Петра Ве-ликого, 15. Тлфи. 23-76. Со-трудн. «Од. Лист.»

Заблюкъ, Ферд. Казан., ге. Подтавской побѣды, 81. Во-енный госпит.

Заблюктеръ, М. З. Пос. «Са-мопомощь». О-во потреб. «Бережливость».

Р. А. 5-я ст. посел. «Само-помощь». Акуш. и массаж.; о-во взаим. помощи акуш.

Земель, Альяма Фед. Лютеран-скій пер., 2. Гимн. В. Н. Масловой и М. Н. Град-ской; гимн. Л. Ф. Байеръ; о-во вспомош. нуждающ. учениц. при гимн. В. Н. Масловой и М. Н. Град-ской.

Дмитр. Андр. Конная, 15. Земскій б-къ Херс. губ.

Шл.-Дув. Коидратенко, 3.

Земельманъ, Я. Ш. Краснѣй-ш. пер., 18. Тлфи. 43-76. Скл. угля и дровъ и известн.

Земельмейль, Б. Екатеринин-ская, 51. Корсетная маст.

Мош. Ояз. Пушкинская, 41.

Земельсь, Менд.-Раф. Болгар-ская, 17.

Земельштернъ, Хая Лейб. Са-довая, 17.

Земитъ, Фрид. Андр. Ольгиевс. сп., 10. Эксп. конт. «Книгъ и Вернеръ».

Землеръ, Соф. Самсон. Строи-тельный пер., 5, У-ше Р. Я. Гольдъ.

Земмель, Карл. Карл. Панте-леймоновская, 8. Тов. южн. водочн. зав. «Золотой Ко-локоль».

Земницкая, Ан. Ал-ѣв., дч. свящ. Б.-Арнаутская, 1.

Земплинеръ, Э. Ришельевская, 20. Щеточн. издѣл. Дмвл. 321.

Земсдорфъ, Эрнест. Эмил. Хер-сонская, 64. Консерв. одес. отд. И. Р. М. о-ва.

Земская, Мар. Вас. Коблевская, 31.

— Мар. Ив. Коблевская, 31.

«Земскій банкъ Херс. губ.»— см. отд. 2-ой рубр. «Кре-дитныя учрежденія», «Бан-ки».

— Сем. Ив. Коблевская, 31. Гим. А. П. Ровнякова; гим. О. С. Беленъ - де - Баллю; 5-я гимн.

Фонъ-Земундъ, Оск. Эм. Поль-ская, 15. Акл. о-во «И. И. Генъ»; о-во взаимн. страх. фабр. и ремесл.

Земшманъ, А. И. Суворовск., 108. Портной.

— Н. Успенская, 70. Живо-писн. маст.

Зенгеръ, Ант. Ант. Княжеск., 2. Конфекс. «Якоби».

«Зенгеръ Робъ», Пабянны,— см. «Бумага».

Зенгинъ, Ил. Борис. Новосель-скаго, 65. Обувн. торг. Бе-зиковича.

— М. Б. Новосельскаго, 90. Тлфи. 37 28.

— Соф. Абр. Елисаветинск., 3.

«Зенитъ»,— см. отд. 2-ой рубр. «Часы».

Зенкевичъ, Владим. Ив., кап. 4-я ст. паров. трамвая, зд. кадетск. корп. Оф.-восп. кад. корп.

— Пав. Болесл. Елисаветин-ская, 9. Курсы сцен. искус. О. В. Рахмановой.

Зенковичъ, Конст. Ант., ис. Стурдзовскій пер., 10. Гл. skl. тамож.; Ганеман. о-во.

— Филип. Ант. ж. кап. Б.-Арнаутская, 27.

Зенковъ, Тим. Дмитр. 3-я ст. пар. трамв. «Пушкинская, учр. туж. печати». Т-во «А. Кузнецовъ и Комп.»

Зентарскій, Стан. Владисл. Зуб-ной вр. Инвалидный пер., 2.

Зеньгинъ, Сар. Марк. Авчин-никовскій пер., 15.



Зербосъ, Мар. Спир. Троиц-кая, 37. Завѣд. препод. гре-ческого дѣвичьяго у-ща.

Зервати-Перакисъ, Пет. Собор-ная площ., 1. Книжн. маг.

Зервуди, Ек. Мих. Вишняя, 72. Гимн. С. А. Вершин-ской.

Зергиотисъ, Дмитр. Ант. Базар-ный пер., 12. Тлфи. 11-89. Мясная т-ля.

Зерингъ, Копр. Адольф., днв. Карантинная ул., 6. Завѣд. гор. аукц. камер.; технич. о-во.

— Копр. Адольф. Карантин-ная, 6. Акл. о-во «Генри Редереръ».

Зерншкитъ, В. Кузнечная, 18. Тлфи. 22-70. Типографія.

Зеслеръ, Конст. Фед., шт.-кап. Софійевская, 13. Пмшн. ст. ад. упр. воен. сообщ.

Зехцеръ, Ривка Вольф. Пан-телеймоновская, 116.

— А. Б.-Арнаутская, 97. Ком-мис. конт. «Н. Подольскій».

«Зибе, Горманъ и Комп.», Лон-донъ, — см. отд. 2-ой рубр. «Аппараты».

Зибенштейнъ, М. Кузнечн., 25.

Зибенштейнъ, Юг. Морис. Спи-ридововская, 19.

Зиберъ, Г. Г. Деятарная, 15. Реал. у-ще св. Павла.

Зибике, К. К. Новосельск., 82. Тлфи. 31-62. Мебельн. фа-брика.

Зибракъ, А. Е. Земская, 4. Банк. конт. «С. Барбаша».

Зивертъ, Вильг. Карл. Про-хоровская, 43. Типогр. «св. Климента».

Зивзихъ, Ш. П. Косвенная, 32. Скл. угля.

— Рив. Косвенная, 32. Скл. уг-ля и дровъ.

Зивисъ, Бенц. Старосѣнная, пл., 5. Тлфи. 48-57. Муч-ная торг.

— Сура Лейб. Привозная пл.

Зигельманъ, Л. Б.-Арнаутск., 117. Коженен. торг.; учен. карлинск. модельни.

— Пинх. Герик. Мясофдов-ская, 6.

Фонъ-Зигель, Бор. Мих., пдлк. Итальявскій бульв., 3. Воен. у-ще.

У. ЛАНДЕСМАНЪ. большой выборъ мужскаго, дамскаго, дѣтск. и форменнаго платья. ПРИЕМЪ ЗАКАЗОВЪ. Улица Коидратенко, д. № 40. Тел. 5-76. ЦѢНЫ ОПТОВЫЯ. Въ магазинѣ лифтъ.

- Зиглинь**, Б. А., куп. 2-ой г. Скобелева, 50. Тлфн. 37-54. Мануф. торг.
- Зигмантовичъ**, Финн. Раф. Б.-Ариаутская, 69. Маг. гот. плат. бр. Любарскитъ.
- Зигмала**, Мих. Павл. Театральный пер., 16.
- Фан. Людвиг. Театральный пер., 16.
- П. П., ниж. Театральный пер., 16.
- Зиле**, Март. Бор., приш. доц. Садовая, 16. Импер. Ноа. у-тъ; консулт. больн. при Касп. общ. Росс. об-ва Красн. Креста; практ. вр.
- Зиниский**, Андр. Ив. Карантинная, 2.
- Значихистъ**, Абр. Азр. Мясодовская, 20.
- Значохистъ**, И. Ярмарочная, пл., 190. Водопр. маст.
- Зильбербергъ**, Абр. Влад. Торговая, 11.
- Абр. Як. Гимназическая, 5.
- Авр. Мих. Успенская, 34.
- Б. А. Провиантская, 15. акушерка.
- Веля Срул. Ремесленная, 34.
- Вольфъ Борох. Авчинниковский пер., 14.
- Лав. Абр., д-ръ мед. Нѣжинская, 56. Тлфн. 29-05. Коммерч. у-ще Имл. Николая I-го; практ. вр.
- Лея Шаев. Гимназическая, 9.
- М. И., акуш. М.-Ариаутск. ул., № 31. О-во взаим. помощ. акуш.
- Мойс. Бор. Базарная, 52. Совлад. скл. маш.
- Ос. Пушкинская, 64. Агент. комисс. к-ра.
- Перля Колонгаевская, 13. Молочн.
- Сем. Апат. Провиантская, 15. Тлфн. 20-84. О-во пособ. бѣдн. евр.; о-во «Бѣзда»; 2-е о-во взаим. кр.
- Як. Влад. Преображенская, 4. Тлфн. 18-04. Лечебн.; Еврейская больница; Тов. предсѣд. о-ва врачей; о-во вспомош. нуждающ. учаш. при гимн. В. И. Масловой и М. Н. Градской; предс. о-ва вспомош. нужд. учаш. въ уч-щѣ; о-во распротр. правильн. свѣд. о евр. и еврейств. практ. вр. Дмвл. 203.
- Зильбергелдъ**, А. Д. Суворовская, 69. Акуш.; массаж., осп.
- Зильбергеръ**, М. Ланжероновская, 24. Тлфн. 40-95. Золот. и серебр. издѣл.
- Сим. Шаб. Ланжероновск., 24. Тлфн. 40-95. Золот. и серебр. издѣл.; о-во взаимоп. ювел. и часовщ. и грав.

- Зильберглейтъ**, Соа. Бор. Тираспольская, 34. Тлф. 65-54. Аптек. магаз.
- Зильбергъ**, Абр. Давид. Прохоровская, 24. Галвантер. торг. Низгольца.
- Вол. Дув. Гершк. Земская, 17.
- Вѣра Влад. Суворовская, 1. Тлфн. 12-68.
- Д. Прохоровская, 63. Лѣсн. экспор. к-ра «Вольфъ Брунштейнгъ».
- Илья Сав. Суворовская, 1. Тлфн. 12-68.
- Кл. Семен. Херсонская, 34. Зубной вр.
- Зильбергъ**, Р. Княжеская, 28. Бак.-таб. торг.
- С. Кондратенко, 35. Торг. зеленью.
- Х. Коблевская, 19. Производство холодильнич.
- Я. Г. Херсонская, 34. Тлфн. 48-34.
- Зильберквигъ**, Абр. Григ. Театральный пер., 14. Бес. тавр. зем. банкъ.
- Тауба. Дерибасовская, 5.
- Зильберлейбъ**, Викт. Самс. Суворовская, 30. Управ. конт. журн. «Колосъ».
- Ф. Б. Суворовская, 86. Тлф. 56-08. Техн. к-ра и складъ.
- Зильберлейбъ**, Ф. Б. Екатерининская, 85. Тлфн. 56-08. Техн. к-ра.
- Зильберманъ**, Абр. Божанинъ, 18. Бак.-таб. торг.
- Б. Г. Базарная, 19. Школа кройки и шитья.
- Влад. Дм. Б.-Ариаутская, 69.
- Г. Я. Б.-Ариаутск. 45.
- Двося. Мясодовская, 14. Бак.-таб. торг.
- З. А. Базарная, 48. Акуш., массаж.
- Изр. Менаш. Ришельевск., 48. Тлфн. 22-02. О-во части. повѣрен. при судеби. установад.; част. повѣр.
- Ил. Московская, 62. Извозн. промыс. Дмвл. 329.
- Иснд. Мор. Преображенская, 25.
- Иоан. Хайм. Базарная, 67. Тлфн. 39-39. Предст. бум. бѣдн. Мей и Эдлнхъ.
- Л. Д. Прохоровская, 43. Тлфн. 37-49. Тракт. Дмвл. 94.
- Лея. Ул. 19 февраля, 84. Кормов. продукт. Дмвл. 307.
- Лиля Янк. Пантелеймонов., 44. Фабр. писембум. принадл. Г. А. Левенсонъ.
- М. С., купецъ 2-ой гильдїи Б.-Ариаут., 81. Тлфн. 20-17. Посудн. торг.
- Менха Инк. Полтавской поб., 65.
- Мордко Шлем. Старопортофранковская, 115.

- Зильберштейнъ**, Р. В. Дехтерная, 10. Русск. Тов. «Караванъ». С. Базарная, 38. Т. 2. П. Э. Лени.
- Ф. А. Базарная, 48. Акуш.
- Ц. Пишионовская, 10. Магстерск. дамск. плат.
- Ш. Балтская дорога, 62. Шорн. маст.
- Шлем. Ханм. Ланжероновская, 10. Ювелиръ. о-во взаимопом. ювелар., общ. и гравер.
- Эль Дав. Московская, 62.
- Юда. Запорожская, 3. Кормов. продукты.
- Яков. Нахм. Б.-Ариаутская, 45. Аг.-ком. конт. Е. К. Весле.
- Зильберминъ**, А. Б. Дерибасовская, 18. Азовско-Донской ком. банкъ.
- Лейз. Гершк. Мясодовская, 30.
- Н. Преображенская. Портняж. маст.
- Зильберовъ**, Теп. Лермонтовскія. Типо-литогр. «Лемберга» и С. Розенштрауха».
- Зильберотъ**, Мар. Солом. Полтавской поб., 64.
- Зильбертъ**, Нух. Абр. Колонгаевская, 28.
- Зильберфарбъ**, Як. Ханм. Свиридоновская, 21. Аки. «Одес. Баварія».
- Зильбершехтъ**, С. Б. Костенка, 13. Массаж. ослопротр. торговля.
- Хая. Костенка, 13. Мясн. торговля.
- Зильбершмидтъ**, Аба. Абр. Берк. Княжеская, 8. новобазарн. синаг.; комис. по разд. пособ. евр. и мац. бѣдн. евр.; богал.
- Кл. Сам. Вапиховская, 1.
- Марк. Мойс., куп. 2-ой г. Скобелева, 56. Тлфн. 95. Дмвл. 349.
- Шм. Мордк. Новосельск. го, 1.
- Ю. Госпитальный пер. 10. Учен. молитв. д. «Хотелъ Эйцимъ».
- Зильберширтъ**, Абр. Герш. Ул. 19-го февраля, 18. Мануф. торг. Д. I. Альтерманъ.
- Зильберштейнъ**, А. С. Садовая, 7. Частн. повѣр.
- Абрам. Ion. Комитетск. 7 Пар. мельн. Беренштейнъ.
- Женя Солом. Базарная, 48.
- Ил. Юсиф. Ремесленная, 2. Скл. типогр. маш. «С. I. Личла».
- Зильберштейнъ**, И. Успенская, 109. Скл. шл. и мѣх. и др.
- Изр. Мотел. Гимназическая, 11. 1-ая обр. на юст. Россїи арт. ювел.
- Сам. Гил. Базарная, 102.

Зильберштейнъ, I. Д. Жуковскаго, 32. Тлфи. 42-65. Скл. час. и оптич. издѣл.
 — Г. Н. Ремесленная, 2. Бак.-таб. торг.
 — Ср.-Дуа. Лейб. Степовая, 46. Учен. молитв. д. «Гемидасъ-Хеседъ» № 21.
 — Фроимъ Лейб. Суворовск., 62.
 — Фр.-Янк. Ар. Базарная, 52.
 — Хазимъ Гед. Б.-Арнаутская, 95.
 — Ш. Б.-Арнаутская ул., 70. Рыбн. торг.
 — Э. Ремесленная, 2. Скл. типогр. маш. Лянды.
 — Я. Е., куп. 2 г. Московская, 115. Тлфи. 29-82. О-во взаимном. торг. агент. и торг. сир.; паркет. фаб. Дмвл. 28.
 — Янк. Водопроводная, 3. Сапожный маст.
Зильберъ, Абр. Ген. Суворовская, 11. Агент.-ком. к-ра Г. Зильбера.
 — Ген. Мовш. Мѣщанская, 5. Тлфи. 23-32. Аг.-ком. к-ра Лейбн. Виѣшняя, 108. Кирп. и известь.
 — М. Г. Треугольный пер., 16. Заготовочн. маст.
 — Мойс. Ген. Мѣщанская, 5. Аг.-ком. к-ра.
 — Сор. Цив. Французск. бул., 10. Дорож. вещи, клеен.
 — С. Алексѣевская пл., 10. Хлѣбная торг.
 — Сим. Абр. Дерibasовская, 19.
 — Як. Генр. Херсонская, 34. Тлфи. 39-91.
Зильманъ, Нух. Мошк. Московская, 6.
Зимакова, Анаст. Кирил. Мандржинская, 7. Дмвл. 148.
Зисманъ, Файв. Изр. Авчинник пер., 13.
Зинберотъ, М. Полтавской побѣды, 64. Поср. к-ра Спываковъ и Шполянскій.
Зимелевъ, Як. Мих. Преображенская, 9. Тлфи. 30-58. Стар. гор. больн.; практ. ар.; порт. санит. попец.
Зининъ, Никл. Южная, 8. Бакалейн. и таб. торг.
Зинмерфельдъ, Еф. Мойс. Екатеринбургская, 30. Скл. маш. зки. общ. «Баварія».
Зиннеръ, Ис. Солом. Базарная, 46. Бак. магаз. Б. Шерь.
Зинницкая, Ан. Ал.-Фев. Б.-Арнаутская, 1. У-ше № 23.
Зинрикотъ, Пав. Фед. Карангополь. 32. 7-е гор. расклад. присут.
Зингеренко, М. Ольгѣевская, 37. Бакал. и таб. торг.
Зингерманъ, И. К. Базарная, 75. Учит. танц.
 — Иско. Михайловская, 74. Сапожн. маст.

Зингерманъ, Юви. Кир. Базарная, 73. Тлфи. 45-20. Костюгал.
 — Р. Ярмарочная пл., 180.
 — Ш. Ярмарочная пл., 180. Скл. угля и дровъ.
Зингеръ, А. М. Суворовская, 113. Корресп. технич. и кожев. торг. «А. Церковищъ».
 — А. Л. Базарная, 104. Тлфи. 65-69.
 — Абр. Жуковскаго, 17. Бак.
 — А. Жуквск., 17. Бак. т-ля. 84.
 — Альт. Герш. Бугаевская, 44.
 — Б. М. Полтавской поб., 63.
 — Влад. Абр. Жуковскаго, 17.
 — Г. А. Преображенская, 71. Бюро по судебн. дѣл.
 — Г. Прохорова, 41. Сапожная маст.
 — Л. Полтавской поб., 29. Парикмахерская.
 — М. Б.-Арнаутская, 93. Готовое платье.
 — М. Суворовская, 113. Желѣз. торг.
 — Ман. Пантелеймоновск., 26. Мясная т-ля.
 — Мойше-Хазимъ Айз. Мясодовская, 37.
 — Никл. Евг. М.-Арнаутская, 11. Рус.-Аз. банк.
 — Раф. Польскій сп., 10. Обушная торг.
 — С. Базарная, 1. Ювелирь.
 — Ф. Пушкинская, 65. Тлфи. 32-58. Завѣд. скл. угля и др. Бр. Вургафть и Шпизъ.
 — Ф. Бугаевская, 44. Кормов. продукты.
 — Ляби Марк. Полтавской побѣды, 29.
 — М. Екатеринбургская площ. 3. Тлфи. 21-31. Парикмах.
«Зингеръ Комп.», — см. отд. 2-й рубр. «Швейн. маш.»
Зиненбергъ, Б. Промантскан, 15. Табачн. торговля.
 — К. Ул. 19 февраля, 3. Бак. и гастроном. торг.
Зиненбергъ, Ш. Госпитальная (ул. 19 февр.). 3. уч.-ше Клейманъ-Фишельзонъ.
Зиненко, Григ. Вас. Лагерная, 45. Дмвл. 134.
Зиниченко, Аграф. Ив. Романовская, 11. Дмвл. 247.
Зинковичъ, Над. Вас. Ольгѣевская, 19. Финан. отд. город. упр.
Зиновичъ, Евд. Кузьм. Баварная, 108. Дмвл. 150.
Зиновьевъ, Илюд. Григ. Нѣжинская, 56. Ювел. маг. К. Фаберже.
 — Юс. Садиковская, 28. Перв. общин. русск. евангел. христіанъ.
 — С. Степовая, 4. Кузи. маст.
Зинфельдъ, Я. И. Канатный пер., 8. Рос. о-во юал. торг.
Зинченко, Андр. Федор. Виноградная, 17. Дмвл. 42. 295



— Ив. Суворовская, 61. Колб. и рыбн. торг.
 — Исид. Вас. Городская, 21. Дмвл. 96.
Зиншайнъ, Авр.-Иско. Зур. Александровск. площ., 3-4.
 — И. Александровская площ., 3-4. Водопроводн. маст.
Зинькевичъ, Б. Ольгѣевская, 13. Тлфи. 20-77. «Вѣнская» гостин.
Зигрютисъ, Георг. Базарный пер., 12. Кофейна.
 — Лмит. Базарный пер., 12. Мясная т-ля.
Зисельсъ, Морд. Тойн. Колонтаевская, 36. Апт. магаз. Д. А. Лейбшона.
 — Шм. Старорфаничная, 25. Бак.-таб. и галант. торг.
Зискандъ, Вульф. Хацк. Кузнечная, 21. Аг.-ком. конт. «Е. К. Весле и Ко».
Зискиндеръ, Дв. Суворовская, 68. Рыбная т-ля.
Зискисъ, Нух. Вольф. Полтавской поб., 72.
Зисманъ, Абр. Малороссійская, 39. Слесари. маст.
 — Юсь. Колодезный пер., 10. Скл. угля и дровъ.
 — Мееръ Овш. Гимназическ., 13. Скл. угля и дровъ.
 — Шул. Мих. Колодезный переулокъ, 10.
Зисъ-Зусманъ, Шм. Мошк. Скобелева, 6.
Зифельдтъ, Р. Нѣжинская, 77. Скл. типогр. принадл.
Зифертъ, А. Дерibasовская, 16. Тлфи. 25-90. Золот. и серебр. издѣл.
Зинерманъ, Эль. Колонтаевская, 37. Бак. и таб. торг.
Зинеръ, Я. Розумовскій пер., 8. Столярная маст.
Зиоловская, Станисл. Ив. Соборная пл., 6.
Зиомиръ, Вас. Осип. Мастерская, 4. Торг. смотр. гор. упр.
Златинъ, Левъ Бор. Полтавской поб., 62.
Златисъ, Вит. Вл. Новосельскаго, 57. Русско-Азіатск. банкъ.
 — Як. Ханм. Херсонская, 23. Гор. станц. юго-заят. ж. дор.

У. ЛАНДЕСМАНЪ. Большой выборъ мужскаго, дамскаго, дѣтск. и форменнаго платья. ПРИЕМЪ ЗАКАЗОВЪ. Улица Кондратенко, д. № 40. Тел. 5-76. ЦѢНЫ ОПТОВЫЯ. Въ магазинѣ лифтъ.

Зомковицкій стекл. заводъ, ижд. о-во, — см. отд. 2-ой рубр. «Стекло».

Зомерь и Новецъ — см. отд. 2-ой рубр. «Ультрамарины».

Зомерь, Эри. Христ. Головкинская, 30.

Зоненшейнъ, Генрихъ, Лейпцигъ, — см. отд. 2-й рубр. «Земл. орудія».

Зоновъ, Андр. Приморская, 93. Шлюпочн. маст.

Зонтовичъ, Викт. Викт. Старопортофранковская, № 39. Сберег. касса при гл. поч. конт.

Зонштейнъ, Мих. Ром. Маразлевская, 24. Банк д. «Р. Зонштейнъ и Ко».

— Над. Зах., вд. поч. гр. Пироговская, 5. Тлфи. 4-81.

— Рув. Рахм., куп. 1-ой г. Маразлевская, 24. Тлфи. 12. Банк. домъ. Дмвл. 50, 104, 152, 183, 250, 293.

Зонштейнъ, Р. и Ко, — см. отд. 2-й рубр. «Кред. учрежд.», «Банк. конт.».

Зоревичъ, Ол. Ив. Институтъ, 9. Гимн. А. В. Малиновской; гимн. О. В. Канамба.

Зорина, Мар. Токарева, с. 1. Дмвл. 296.

Зоринъ, Кузьма. Токарева, с. 1. Дмвл. 296.

Зоринъ, Григ. Матв. Александрійскій пер., 18.

— Тоак. Ив. Маразлевская, 56. Т-во Н. Л. Шустона съ С-ми.

— Ивкл. Дм. Троицкая, 45. Т-во тверской м-ры.

Зоричъ, Вит. Ив., дин. Торговая, 17. Казн. Земск. б-ка Херс. губ.

— А. I. Базарная, 10. Тлфи. 65-42.

Зорь, Вас. Генр., гс. Люковская, 10. Казначейство.

Зосимовичъ, Анат. Сем., кск. Полтавской поб., 7. Ст. крнд. на судеби. должн. Гимн. В. И. Малайова. Дмвл. 352.

— Сем. Андр. Полтавской поб., 7.

Зотовъ, Алдръ. Бугаевская, 9. Бак. таб. торг.; типогр. «Од. Нок.».

Zofinger, A. S. Glühlampenfabrik, Zofingen (Швейцарія), — см. отд. 2-ой рубр. «Электрич. лампы».

Зощъ, Н. Рождественская, 49. Сапожн. маст.

— Федоръ Никиф. Рождественская, 49. Дмвл. 59, 312. Обувная т-ля.

Зрацкая, Ефр. Плат. Училищная. Здан. учн. У-ща № 45—73.

Зрачневскій, Ал-ѣй Ал-ѣев.

Понятовская, 17. Дмвл. 213.

Зрацкій-Заграцкій, Вас. Фед., клр. Мѣщанская, 5. Судеби. прист.

— Оед. Никиф. Рождественская, 49. Дмвл. 59, 242.

Зубаревъ, А. Косвенная, 68. Бакал. и таб. торг.

Зубенко, Ал-ѣй. Середвнская пл., 4. Съѣсти.

— Кои. Кирил. Д. Тишковка Од. уѣзда. Чл. землеустр. коммис.; предст. крест.

Зубиская, Гени. Зельм. Успенская, 127. Багетн. маст.

Зубинъ, К. Московская, 2. Табачн. торг.

— М. Петропавловская, 19. Апт. маг.

— Х. Л. Полтавской поб., 60. Тлфи. 64-43. Хлѣбъ въ зер.

Зубкова, Алдра Фед. Томилана, 19а. Дмвл. 296.

— М. А. Херсонская, 60. Акушерка.

— Над. Вас. Ольгивская, 19. Павловское у-ще.

— П. Княжеская, 16. Молочная.

— Перля. Балковская, 74. Бак. таб. торг.

Зубковская, Лар. Алдр. Садиковская, 3. Гимн. Ю. Шилейко и М. Рихтеръ.

Зубковский, Леон. Ив., ка. Манежная, 40. Глав. скл. таможни.

Зубковъ, Андр. Ив. Пантелеймоновская, 52. Гор. ст. ю.-зап. жел. дор.

— Геригъ, Балжовская, 72.

— М. О. Б.-Ариутская, 40. Стронт. мельницъ.

— Петр. Влад., гс. Томилана, 32. Столонч. Госуд. б.

— Сем. Влад., клр. Софievск., 7. Дух. консистор.; Херсон. дух. консист.

Зубовичъ, Г. Лѣсная, 14. Бондарная маст.

Зубовская, Сура-Ривка. Ришельевская, 40.

Зубовскій, Ив. Филип. Коблевская, 43.

— С. Х. Ришельевская, 40. Тлфи. 27-35. Фабр. тахин. масла.

Зубовъ, Алдръ Мих., шт.-кап. Коблевская, 38а. 60-я пѣх. Замоскій полкъ.

— Мих. Игнат., илдрч. Вишняя, 58. 16-й стрѣлк. Имп. Александра III полкъ.

— Пав. Игнат., шт.-кап. Коблевская, 29. 16-й стрѣлк. Имп. Александра III полкъ; ком. у-ще Г. О. Файга.

— Фидип. Афан. Новосельскаго, 29.

Зубрицкій, Григ. Мих. Московская, 155. Аки. о-во «И. И. Генъ».



Зубрицкій, Андр. Степ., кс. Гост. «Савойя». Пмиш. приставы Херсонск. полиц. ун.

— Викт. Вас. Вишняя, 11. О-во защ. женщинъ.

Зуева, Анат. Никл. Кузнечн., 9.

— Анна Порф. Екатеринбургск., 17.

— Мар. Алдр. Екатеринбургск. пл., 8. Од. отдѣл. попеч. Г. И. Маріи Феодоровны о глухонѣмыхъ.

— Од. Павл. Католикера, с. 1. Дмвл. 107.

Зуевъ, Вас. Ив., гражд. инж., кс. Соборная пл., 1. Тлфи. 2-60. Управл. градонач.; депутат. часть. ломб.; директ. отъ прав. комит. попеч. о тюрьм. о-ва; тов. прадс. стронт. отд. техн. о-ва; о-во борьб. съ туберкулез.; вегетар. о-во.

— Г. К. Соборная пл., 1. Од. часть. ломб.

— Ив. Тарас. Воронцовская, 60. Дмвл. 53.

— Петръ Матв., почт. поч. гр. Елисаветинская, 19. Технич. о-во; технич. к-ра.

— Фил. Екатеринбургск., 17. Тлфи. 24-27. Парикмахерск. Дмвл. 332.

Зуйкинъ, Алдръ Степ. Полтав. поб., 78. Тлфи. 8-68. Пмиш. прист. Александр. полиц.

— Вас. Ал-ѣев. Успенская, 7. Фин. отдѣл. гор. упр.; 2-ое гор. по кварт. нвл. прис.

Зуйковъ, Вас. Ал-ѣев. Успенская, 7. Финанс. отд. город. управы.

Зумисъ, Ф. Суворовская, 91. Туфельн. маст.

Зундбергъ, Петр. Петр. Училищная, 40. Дмвл. 314.

Зунделовичъ, М. Ш. Покровскій пер., 14. Секр. ссудо-сберег. и вспом. касы служ. т-ва «Т. Д. Гурлиндъ».

Зундъ, Юк. Авр. Прохоровская, 3.

Зундо, Ант. Андр. Николаевскій бул., 6. Тлфи. 2-89. Контр. по постр. VII ун. ж. д. «Одесса Бахмачъ».

Зурабонъ, Ив. Кузнечная, 32.

— Ст. Екатеринбургск., 48. Парикмах.

У. ЛАНДЕСМАНЪ. Большой выборъ мужскаго, дамскаго, дѣтск. и форменнаго платья. ПРИЕМЪ ЗАКАЗОВЪ. Улица Кондратенко, д. № 40. Тел. 5-76. ЦѢНЫ ОПТОВЫЯ. Въ магазинѣ лифтъ.

- Зурь, А. Як.** Полтавской побѣды, 118. Тлф. 47-12. Дмв.
— Соф. Як. Полтавской побѣды, с. д. Дмвд. 211.
«Sühr, D-g, Ebsdorf», — см. отд. 2-ой рубр. «Английск. товары», «Мѣль».
Зусерь, Бор. Городская, 2. Бакал. и таб. торг.
Зусювичъ, Я. Пушкинская, 68. Фруктовая г-ля.
Зусикъ, Дав. Шмул. Успенск., 8.
Зусманъ, Авр. А. агроп. Книжеская, 30. Ком. у-ще д-ра X. I. Гохмана; «Ешиботъ»; евр. палест. комит. Дмвд. 343.
— Адлръ Мих. Софiевская, 13. Тлфн. 49-89. Од. гор. кред. о-во.
— Георг. Мих. Гоголя, 7. Тлф. 7-94. Прис. пов.
— Герш. Спиридоновская, 3. куп. 2 гил. Тлфн. 29-06. Кадильное освѣщеніе.
— Евг. Мих. Греческая, 25. Тлфн. 10-18. Пшнн. прис. пов.; ком. у-ще Императора Николая I; попеч. о недост. учен. коммерч. у-ща им. Имп. Ник. I; техн. о-во.
— Юс. Адлр. Московская, 23. Т-во сахаро-рафин. зав.
— Мих. Григ., куп. 2 г. Греческая, 20. Тлфн. 5-29. Учен. синаг. Бродскаго; предсѣд. правленія 2-го одес. о-ва взаимн. кред.; выборн. куп. сословія; комит. торговли и мануф.; арбит. ком. бирж. ком.; предс. правл. од. рем. и мелко-судосбер. т-ва; попеч. о недост. учен. ком. у-ща им. Имп. Николая I; предс. о-ва взаимн. вспомо. прик. евр.; предс. похор. кас. при о-вѣ взаимн. вспомо. прик. евр.; предс.

- о-ва пособ. бѣдн. синаг. хористамъ; предсѣд. попеч. сов. у-ще 3-я «Галмудъ-тора»; 2-ой евр. сирот. домъ, им. Леона и Луизы Финкельштейнъ. Дмвд. 343.
Зусманъ, П. М. Полтавской поб., 45. Массаж.
— Сим. Адлр. Земская, 6.
— Д., ниж. Успенская, 52.
— Теодоръ Марк. Земская, 16. Фабр. писчебум. тов. «Г. М. Левинсонъ».
Зусовичъ, Як. Меер. Пушкинская, 68. Тлфн. 52-17; 12-84. Фруктов. торг.; казн. Нов. синаг.; ком. по розд. пособ. топл. и мащ. бѣдн. евр.; о-во для доставл. средствъ у-щу М. И. Глазеръ-Дюбинъ. Дмвд. 46.
Зуссманъ, Мат. Иснд. Троицкая, 34.
Зустерь, Христ. Ив., ка. Коблевская, 26. Латыш. общ. собр.; телегр. конт.
Зузь, Шм. Полтавск. поб., 51. Скл. угля и дровъ.
Зузьковъ, Кон. Ив. Тов. старш. живоп.-малярн. цеха.
Зусманъ, Айз.-Фин. Зельм. Успенская, 101.
— Авр. Адлр. Книжеская, 30. Евр. уч. зав. «Ешиботъ».
Зусманъ, Г. Суворовская, 114. Мучн. торг.
— Геня Тавх. Успенская, 52. Т. д. И. Д. Зусманъ.
— Д. И., ниж. Успенская, 52.
— И. Д. Преображенская, 60. Тлфн. 9-11. Скл. посуды.
— М. Земская, 16. Мучн. торг.
— М. И. Преображенская, 60. Чл. сов. одес. куп. и промыш. о-ва вз. кр.; «Эзрась-Хойлимъ».
— Мар. Моис. Пантелеймоновская, 5.
— Ш. З. Скобелева, 6. Тлфн. 44-70.

- «Зусманъ, А. Ф.»**, — см. отд. 2-я рубр. «Фарфоръ и хрусталь», «Фаянсъ».
«Зусманъ, И. Д.», т. д., — см. отд. 2-ой рубр. «Посуды», «Лампы».
Зуценскій, Ант. М. Кривобалк., 30. Дмвд. 129.
Зыбинъ, Т. Н. Прохоровская, 33. Каретн. маст.
Зыгаль, Іонз. Дувид. Ул. 19-го февр., 66. Молитв. д. «Гемилась-Хеседъ» № 21.
Зыдинъ, Тих. Прохоровская, 33. Каретн. маст.
Зыкова, Параск. Ив. Новосельскаго, 44. Дмвд. 184, 206.
— Матр. Ст. Институтская, 3.
Зымель, Роб. Дав. Среднефонтдор., д. Мариничъ. Отд. теми прим. спирт. при Рос. о-вѣ винок. зав.
Зыньковский, Вас. Сам. Книжеская, 16. Телегр. ст. Од.-Гл.
Зюдникъ, Мих. Вас. Маралаевская, 54. Гор. ст. Ю.-З. ж. д.
Зюдова, Пелаг. Ал-ѣвн. Херсонская, 42. Гимн. Е. Пашковской.
Зюзинъ, Коз. Ив. Ломаный пер., 6.
Зюкова, П. А. Херсонская, 42. Препод. женс. гимн. Пашковской.
Зюось, Юс. Март. Бугаевская, 1. Пив. зав. «Ф. Енинъ и Коз».
Зибинъ, Дм. Ил. Троицкая, 30. Т-во «Нсл. В. Пташиковъ».
Зякинъ, Л. шт.-ротм. Колодезный пер., 4. Пшнн. Одесск. полниім. Тлфн. 4.
Зятевъ, Як. Ив. Книжеская, 20.
— Никл. Як. Книжеская, 30. Гор. ст. Ю.-З. ж. д.

И.

- Иванденко, Конст.** Балковск., 69. Дмвд. 17.
Иваненко, Вас. Сем. Усатова, 31. Дмвд. 308.
— Ефр. Вас. Зандѣлова пер., 8. Дмвд. 94, 256.
— Ксен. Никл., ген.-м. Ботаническая, 7. 15 артил. бриг.
— Самс. Фед. Понятовская, 37. Дмвд. 2-13.
Иваненко, ген. Команд. 15 арт. бриг. Ботаническ. ул. д. Иванова.
Иваняина, Соф. Пав. Тодорова, 45. Дмвд. 294.

- Иванжинъ, Влад. Петр.** Тодорова, 43. Дмвд. 294.
Иваненко, К. Л. Частная женс. гимн. В. Н. Масловой и М. Н. Градской.
Иваникова, Ан. Плат. Херсонская, 17.
Иваниковъ, Евг. Аким., ттс. Виѣшняя, 72. Членъ ком. суда; у-ще Г. И. Гефена.
Иваницкая, Дар. Прохоровск., 3. Тракт.
— Екат. Евг. Софiевская, 14. Т-во южно-русск. художн.; попеч.-ца Маринск. пріюта;

- городов попеч. дѣтск. пріютовъ.
Иваницкая, Е. Н. вл. ген. Софiевская, 14.
Иваникій, Евстаѣй, священ. Книжеская, 8. Гор. 6-ти кл. у-ще учр. Г. С. Михайловымъ-Мучкннимъ.
— Ил. Діон. Гулеван, 4. Скар. канц. Хер. губ. предв. двор.; о-во повсемѣстн. вспомо. пострад. на войнѣ солдат. и ихъ семьямъ; о-во «Русск. Рѣчь».
— М. Ф. Прохоровская, 3.



Иванова, Алдра Ив. Церковная, 25. 97, 323.
 — Алдра Фед. Михайловская, 45. Дмвл. 161.
 — Ан. Никл. Кузнечная, 36.
 — Анна, Софiевская, 13. Конаниторская.
 — Екатер. Ант. Городская, 74. Дмвл. 60, 69.
 — Эк. Викт. Дегтярная, 35. Дмвл. 79.
 — Екатер. Ил. Городская, 28. Дмвл. 63.
 — Елена Павл. Божаяна, 117. Дмвл. 27.
 — Елиз. Военный сл., 1. Стол. и молочн.
 — К. И. Тираспольская, 11.
 — Женск. благотв. о-во; о-во вспомош. нужд. учен. 2-ой женск. гимн.
 — М. Преображенская, 33. Мастерск. дамск. платьевъ.
 — М. Коблевская, 17. Прачечн.
 — М. Г. Наршикинскій сл., 14. Акуш.
 — Мар. Алдр. Ланжероновск., 19.
 — Мар. Вас., вд. плк. Вишiнiя, 60.
 — Мар. Влад. Успенская, 8. Дмвл. 152.
 — Мар. Мих. Пантелеймоновская, 64.
 — Мар. Сем. Золотаревская, 12. Дмвл. 96, 97.
 — Мар. Фед. Прохоровск., 71. Дмвл. 229, 341.
 — Н. И. Новосельскаго, 66.
 — Гимн. А. В. Горъевой.
 — Над. М. Вишiнiя, 4. У-ше № 69.
 — Над. Никл. Коблевская, 42.
 — Гимн. Ю. А. Соколовой.
 — Пел. Степ. Лагерная, 33. Дмвл. 134.
 — Целат. Тарас. Пишенина, с. д. Дмвл. 204, 334.
 — С. И. Градоначальническ., 5. Акуш., массаж., оспопр.
 — Юл. Новосельск., 59. Рест.
 — Иванова-Афинео, В. П. Успенская, 77. О-во взаимн. помош. акуш.; акуш.
 — Иванова-Вайсбергъ, М. В. Рилонская, 6. Акуш., массаж., оспопр.
 — Ивановичъ, Ив. Ив. Кузнечн., 2. Т-во Сиб. механ. произв. обуви «Скорородъ».
 — Ивановская, Ел. Эд. Польская, 13. О-во вспомош. нужд. учениц. гимн. А. I. Малиновской; о-во «Домъ Польскій».
 — Мар. Ант. Гоголя, 4.
 — Ивановскій, Влад. Ал-фев., ис. Раскидайловская, 1. Чин. для поруч. южн. тамож.
 — Дим. Вас., ис. Базарная, 28.
 — Ивановъ, А. Тираспольская, 31. Парикмахерская.

Ивановъ, А. Греческая, 7, Таб. и събстная лавка. *
 — Алдръ Ив. Княжеская, 10. Т-во Н. А. Шустовъ съ с-мн.
 — Алдръ Конст. Коблевская, 29. Ст. гор. больн.
 — Ал-фй Григ., ис. Ремесленная, 4.
 — Ал-фй Ив. Ксиния, 13. Телегр. конт.
 — Анан. Мих. Карагичиля, 6.
 — Андр. Конст. Б.-Арипутская.
 — Андр. Севаст. Манежная, 21. Т. д. П. Сорокоумовскій съ С-ми.
 — Ант Фед. ис. Садовая, 11. Артил. складъ.
 — Влад. Григ. Сел. Усатово. Надз. Дальниик. уч.
 — В. Г. Малороссiйская, 42. Типогр. «Св. Климента».
 — Вас. Аким., кр. Зандъловск. пер., 3. Надз. Михайл. полиц. уч.
 — Вас. Дим. Польская, 10.
 — Вас. Ив., гс. Дальниикая, 10. Пмши. прист. I Михайл. уч.
 — Вас. Мих., прч. Полтавской поб., 106. 14-я стрѣлковыи должъ; эконо. о-во офиц. одесск. воен. окр. Дмвл. 134.
 — Вас. Ив. Пдирч. 15 стрѣлк. Его Величества короля Черногорскаго Николая I пол.
 — Викент. Ив., ис. Мастерская, 16. Городск. 6-классн. у-ще им. В. Н. Лигина.
 — В. Т. Водопроводный пер., 12. Ст. «Од. Главъ».
 — Викт. Фед., кск. Хуторская, 24. 4-я стрѣлк. артил. дивиз.
 — Викт. Петр. Куликовскій п., 2. Одес. тамож.
 — Влад. Ланжероновская, 19. Парикмах.
 — Влад. Григ. Сел. Усатово, Дальниикій уч.
 — Влад. Евг., земл. Ланжероновская, 19. Тлфн. 28-50. Земл. бюро.
 — Влад. Фед., кап. Ботаническiй пер., 3. ст. пар. трамв. 59-й пѣх. Любл. полкъ.
 — Гавр. Ив. Коблевская, 17.
 — Георг. Георг., папак. Марзлiевская, 5.
 — Георг. Юс. Болгарская, 31. Дмвл. 30, 56.
 — Георг. Эмман. Старопорто-франковск., 91. 1-ое почт. телегр. отдѣл.
 — Григ. Жуковского, 5. Бак. табачн. торг.
 — Григорiй Евменьевъ. Балковская, 6. Телегр. ст. Од. Главная.
 — Григ. Ив. Малороссiйская, 42. Типогр. о-ва «Св. Климента».
 — Григ. Сем., дин. Дегтярная, 8. Уѣздн. земск. упр.

Ивановъ, Григ. Серг., гс. Градоначальн., 5. Ценз. иностран. газетъ и журналовъ, при почт. к-рѣ.
 — Гур. Фед. Комитетская, 13.
 — Д. С. Скобелевская, 50. Мануф. маг. М. Бланкенскаго; о-во взаимн. вспомош. прих. христiанъ гор. Одессы.
 — Дм. Конст. Ул. 19. Февр., 58. Дмвл. 95.
 — Евг. Алдр. Коблевская, 29. Ст. гор. больн.
 — Евг. Ив. Садовая, 5. Конгр. пал.
 — Евг. Як. Новосельская, 95. Бухг. т-ва меленк. льнян. мануфактуры.
 — Ег. Ег., гс. Коблевская, 41. Казначейство.
 — Емел. Ив. Успенская, 83. Тлфн. 22-83, 66-40. Мяснн. лавка. 2-е гор. раскл. прис.; александр. санит. попеч.
 — Еф. Тим. Тодорова, 52. Дмвл. 295.
 — Ив. Софiевская, 13. Молочная.
 — Ив. Ак. Степовая, 32. Надз. Михайлов. полиц. уч.
 — Ив. Ланжероновская, 19.
 — Ив. Мих. Софiевская, 5. Дмвл. 38.
 — Ив. Никит. Вишiнiя, 2. Вышн. женск. мед. курсы.
 — Ив. Степ., клр. Екатеринбургская, 73. Надз. Александр. полиц. уч.
 — Ив. Филип., клр. Жуковского, № 47. Надз. Бульвар. полиц. уч.
 — К. Дегтярная, 11. Трактиръ.
 — Клим. Як. Юрьева, с. д. Дмвл. 136, 334.
 — Конст. Григ. Лагерная, 33. Мих. сан. попеч.
 — Конст. Конст. Б.-Фонтанъ. Дальниикiй уч.
 — Лавр. Серг. Строганова, с. д. Дмвл. 284.
 — Левъ Конст., отст. плк. Лютеранскiй пер., 4. Дмвл. 365. Херс. сан. попеч.
 — Мих. Картамышевская, 34. Извозн. промыс.
 — Михайлъ Иван. Мѣшанск., 10. Рус. для вишн. торг. б.
 — Мих. Иван. Новорыби., 56. Тлфн. 10-08. Части. пов.

У. ЛАНДЕСМАНЪ. Большой выборъ мужскаго, дамскаго, дѣтск. и форменнаго платья. ПРИЕМЪ ЗАКАЗОВЪ. Улица Кондратенно, д. № 40. Тел. 5-76. ЦѢНЫ ОПТОВЫЯ. Въ магазинѣ лифтъ.

Ивановъ, М. Г. Елисаветград. пер., 8. Приказч. т. д. А. Я. Соловьева.
 — Н. Алексѣевская пл., 20. Парикм. маст.
 — Н. И. Троицкая, 18. Т-во южно-русск. художн.
 — Никл. Алдр., плк. Коблевская, 42. Тлфи. 7-55. 15-ая артил. бриг.
 — Никл. Алдр., плк. Нѣжинская, 30. 60-й пѣх. Замосцк. полкъ.
 — Никл. Арт. Отрадная, 10. Попеч. о недост. учен. 3-й гимн.; о-во «Русская Рѣчь».
 — Никл. Ив. Болгарская, 87.
 — Никл. Ив. Земская, 23. Частный пов.
 — Никл. Льв., отст. пдплк. Кузнечная, 14.
 — Никл. Макс., ген. Ср.-Фонт. дор., 4 ст. Тлфи. 48-98.
 — Н. Г. Вишнява, 60. Одесск. таможня.
 — Никл. Сем. Елисаветградск. пер., 8. Ст. «Од.-Глав.».
 — Пав. Влад., шт.-кап. Чубаевка, дача Апрельева, 59-й пѣх. Любл. полкъ.
 — Пав. Фед., шт.-кап. Суворовская, 59. 13-й Стрѣлк. полкъ.
 — Пав. Матв. Ср. Фонтанская дорога, 76. Одес. таможня.
 — Паит. Сем. Новосельскаго, 70.
 — Петр. Алдр. Тираспольская, 25.
 — Пет. Вас. Староконный пер. 4.
 — Петр. Юс. Болгарская, 31. Дмвл. 30, 56.
 — Петр. Конст. Куликковский пер., 6.
 — Петръ Никл. Новосельск., 20. Изд. календ. для южн. Россіи.
 — П. С. Новосельскаго, 73. Оптикъ-электрикъ.
 — С. Ришельевская, 14. Мѣх. торг.
 — Сем. Ел. Успенск., 8. Дмвл. 311.
 — Серг. Корн., прап. Отрадн., 12. 15-й стрѣлк. полкъ.
 — Степ. Ив. Косвенная, 37. Торг. отд. гор. упр.
 — Терент. Фед. Каретный п., 11. Дмвл. 104.
 — Тим. Алшол. Базарная, 10. Дмвл. 11.
 — Фил. Бор. Хуторская, 60. Тлфи. 39-42. Извозн. пром. Дмвл. 321.
 — Фед. Никл. Софиевская, 11.
 — Фед. Петр. Прохоровская, 71.
 — Фед. Филип. Старопорто-франковская, 67. 60-й пѣх. Замосцк. полкъ.
 — Фил. Пантелеймоновск., 29. Виноторговля. Пом. прис. пов.

Ивановъ-Андрущенко, Ив. С. Тодорова, 286. Дмвл. 295.
 Ивановъ-Кехау, Маринъ Никл. Пантелеймоновская, 15.
 Иванцовъ, Митроф. Гур. Успенская, 43.
 Иванченко, Куз. Ив. Нарышкнскій сп., 14. Канц. Пересытскаго уч.
 — Ник. Григ. Полтавской поб., 81. О-во «Русская Рѣчь»; предс. проф. о-ва «Русск. союзъ труж. печати дѣла».
 — Тат. Матв. Розумовская, 32.
 Иванчукъ, Ак. Матр. Косвенная, 66. Дмвл. 122.
 Иванюшина, Нат. Ив. Алексѣевская пл., 10. Дмвл. 7.
 Ивасенко, Алдръ Алдр. Колонтаевская, 15. Маг. «Одес. Новостей».
 — Алдръ Ив. Колонтаевская, 15. Книжно-газетн. кіоскъ.
 — Влад. Алдр. Колонтаевская, 15. Маг. «Одес. Новостей».
 Ивахненко, Ефрос. Алдр. Градоначальническая, 15. Дмвл.
 — Ис. Градоначальническая, 15. Пекарня.
 Иваченко, Ел. Ив. Петра Великаго, 21.
 Ивашкевичъ, Алдра Ив. Коблевская, 9.
 — Ив. Ефим. Коблевская, 9. Акц. о-во «Каучукъ».
 — Конст. Ефим. Коблевская, 9. Рус. для вишнев. торг. б-къ.
 — Станисл. Викт. Суворовск., 25.
 Ивашкевичъ-Кусика, Нат. Ив. Нѣжинская, 42. Модн. маст.
 Ивашевъ, А. Ф. Степовая, 36. Пек. М. П. Бяликъ.
 Ивашенко, Вас. Ив. Скобелева, 11. Гор. станц. ю.-зап. ж. дор.
 — Вас. Ил., протоіер. Подтавской поб., 99. Духовн. семн.; св. Алдр. церк. прих. духовн. семн.
 — Ив. Мих., поч. гр. Торговая, 3. Уѣздн. земск. упр.; казн. о-во вспомоц. нужд. учащ. въ мужск. у-штѣ Л. П. Ковальчука; одес. украинскій клубъ.
 — Ив. Севаст., ич. Валнховскій пер., 3. Фельдш. клин. нервнхъ бол. Новор. у-та; о-во вз. вспомоц. фельдш.
 — Ив. Степ. Золотаревская, 33. Дмвл. 96.
 — К. А. Спиридоновская, 14. Гими. А. В. Горѣной; педагогич. о-во вспомоц.
 — Мих. Стеф., пот. див. Новосельскаго, 29.
 — Праск. Алдр. акуш., фельдшер. Новосел., 29. Акуш. гинекол. клин. Новор. у-та.
 — Сем. Софрон. Ср.-Фонт., 6 ст., с. д. Мануф. торг. т-ва Д. П. Котляревскаго.

Ивеницкій, Шл. Герш. Пантелеймоновская, 99.
 «Иверси» и «Индѣецъ», — см. отд. 2-й рубр. «Колоніальн. товары».
 Иверсонъ, Дмитр. Ив. Нарышкнскій сп., 1. Дмвл. 172.
 — Мар. Мих. Приморская, 106. Дмвл. 143, 224.
 Ивио, Витал. Никл. Преображенская, 42. Тлфи. 66-78. Помощ. прис. повѣн.
 Ивлевъ, Вас. Никит. Дальникая, 11. Завѣд. отд. комп. Зингеръ на Пересытн.
 Ивуць, Степ. Марг. Новосельскаго, 19.
 Игдаль, А. Л. Колонтаевск., 38. Акуш.
 Игнатенко, Алдра Тим. Шеллакова, 386. Дмвл. 330.
 Игнатенко, Ал-ѣй Назарлакова, 9в. Дмвл. 329.
 Игнасюкъ, Матв. Марг. Градоначальническая, 5.
 Игнатова, Анаст. Вас. Трусовая, 26. Дмвл. 263, 304.
 Игнатовичъ, Ан. Франц. Стрѣтвенскій пер., 16. Дмвл. 274, 298.
 — Валер. Юс. Штиглина, 12. Дмвл. 328.
 — М. В. Институтская, 11. О-во взаимн. помоц. акуш.
 Игнатовская, Вѣра Ив., ад. вр. Садовая, 16.
 Игнатовскій, Никл. Григ. Коблевская, 38. Ст. кацн. по судьбн. должности.
 Игнатовъ, Мих. Ег. Мастерск., 36. Дмвл. 154.
 Игнатьева, Ан. Пилюновская, 10. Апт. магаз.
 — Вѣра Никл. Торговая, № 3. Гими. Е. С. Пашковской.
 Игнатьевъ, Леон. Никл. Градоначальническая, 8. Полк. Яколенск. казач. полка.
 — Никл. Григ., сваш. Рождественскій пер., 5. Провонер. Христо-Рождественск. церк. кн. при ст. город. больн.
 — Никл. Матв. Манежная, 28.
 — Петр. Филип., лич. поч. гр. Петропавловская, 13. Гор. сирот. судъ.
 — Т. М., ген. Барятинскій п. 1. Тлфи. 9-06.
 — Серг. Мих., ич. Вишнява, 1. 2-ая мужск. гимн.
 Игнашевъ, Мих. Ив. Скобелева, 3.
 «Игнись» — Ржевускій и Ко. — см. отд. 2-ой рубр. «Молочн.».
 Игонецъ, Н. Б.-Арнаутовская, 93.
 Игумнова, Мар. Колонтаевская, 35. Тракт.
 «Идеаль», — см. отд. 2-ой рубр. «Молочн. прод.».
 «Идеаль», — см. отд. 2-ой рубр. «Пылесасыватель».

«Идеаль-Стандартъ», — см. отд. 2-ой рубр. «Пишущ. маш.».

«Idealman, Ch. & Co», — см. отд. 2-ой рубр. «Фотограф. принадл.».

Идельсонъ, А. Пушманская, 77. Слес. механ. маст.

— И. Кондратенко, 22. Портной.

— Идель Ракля-Р. Подтавск. поб., 76. Хлѣбная лавка.

Илесманъ, Влад. Марк. Розумовская, 32.

— И. М. Розумовская, 32.

— С. М. Розумовская, 32. Акуш., оспопр.

Иляюковский, Мечисл. Карл., ка. Андросовскій молтъ, гавань управл. раб. порта. Секр. упр. гл. инж. Новор. ком. портовъ. Дмвл. 136, 163.

Ижевская, Над. Романовская, 74. Бак. и таб. торг.

Ижевскій, Григ. Коблевская, 26. Бак. и таб. торг.

Иваницкій, Алдръ. Владисл. Польскій спус., 11. Дмвл. 138, 212.

— Викт. Юс. Новосельскаго, 38. Дмвл. 184.

— Леонар. Людв. ис. Новосельскаго, 38. Контр. пал. Дмвл. 184.

Изаковичъ, Ср. Розумовская, 33. Столярн. маст.

Избинскій, Казим. Осип. Божакина, 21. Дмвл. 26, 323.

Изицкій, Альфр. Алдр. Садовая, 8.

Изуугаръ, Дан. Сат. Ст. Застава I, 114. Служба телеграфа.

Изяковъ, Алдръ Пав., вр. Торговая, 17. Тлфн. 53-86. Гимн. С. А. фонъ-Гришь-Браммъ; электротехн. у-ще В. П. Галзикаго; практ. врачъ.

«Издатель», — см. отд. 2-ой рубр. «Книжн. дѣло».

Издебская, Ел. Никл., днн. Пишоновская, 29.

Издебскій, Влад. Ал-Фев. Пишоновская, 29. Скульпт.

— С. Пушкинская, 16. Столовая.

Изаверъ, Шм. Книжннй пер., 5. Бак. и таб. торг.

Измаилова, Ек. Апол., днн. Лютеранскій пер., 7.

Измаилова, Сераф. Дм. Тираспольская, 32. Гор. дѣвич. у-ще.

Измайлонъ, Вас. Староконная площ., 12. Дмвл. 275.

— Вас. Дом. Колонтаевская, 30. Дмвл. 116.

— В. П. Б. - Аринутская, 46. Пмши. прис. пом. Дмвл.

— Викт. Вас., клр. Колонтаевская, 30. Глав. скл. таможня; петроп. санит. по-печ.

Измайловъ, П. Н. Французскій б., 10-а.

— Фед. Ив., ттс. Тираспольская, 32. Контр. пал.

Изнарь, Ксен. Конст. 9 ст. пар. трамвая, с д. Завѣд. у-щемъ № 57.

— Никл. Адольф. 9-ая ст. пар. трамвая, г. д. 59-ый пѣх. Любл. полкъ; больше-фонт. у-ще № 56.

— Жер. Людв. Театральнй пер., 16. Тлфн. 13-96. Парижмах.; о-во благоустр. дачн. мѣст. въ селен. Гниляково.

Изотовъ, Федоръ Петр. Новосельскаго, 94. Одес. тамож.

Изоттъ, Арм. Людв. Театральнй пер., 16.

— Жер. Людв. Театральнй пер., 16. Тлфн. 13-96.

«Israel Gebg.», Берлинъ, — см. отд. 2-ой рубр. «Электричество, — принадлежности, арматура».

Израилевъ, Ив. Ив., кап. Гост. «Пассажиъ». Младш. офиц. Сергѣев. артил. у-ща.

Израилдъ, Беньям. Средняя. 44. Шорн. маст. и табач. торг.

— Я. Б.-Арнаутская, 119. Мас. гнут. мебел.

Израильская, Рухля-Лей. Уз. 19-го февраля, 5 Дмвл. 170.

— Юли. Б.-Арнаутская, 32. Приничная т-ла.

Израильсонъ, В., куп. 2-й г. Пушкинская, 7. Тлфн. 33-15. Аг.-ком. к-ра.

— Г. Военный сп., 1. Технич. складъ.

— Дав.-Бер. Солом. Пушкинская, 7. Тлфн. 33-15. Агент. ком. к-ра; 8-ое расклад. прис.

— Давидъ Захарьев. Жуковскаго. 19. Тлфн. 18-80.

— Юс. Гершк. Военный сп., 1.

— Р. Л. Книжннй пер., 5. Купеч. банкъ.

— Рев. Абр. Пушкинская, 7.

— Хилл. Военный сп., 1.

Израилтъ, Бин. Юдел. Средняя. 44.

Изуковъ, Григ. Конст., днн. Вишннй, 88.

«Изящество», — см. отд. 2-ой рубр. «Гито-литогр.».

Иконниковъ, Ив. Ст. Колонтаевская, 7. Овсян. торг.

Икономиди, Алдръ Арист. Польская, 3.

— Георг. Евст., куп. 2-ой г. Театральнй пер., 4. Тлфн. 7-37; 40-71. Выборн. купеч. сосл.; русско-итал. торг. пал.

— Никл. Арист. Кондратенко, 3. Одес. куп. о-во взаимн. кред.

Икономидисъ, Марика. Садовая, 18. Курсы нов. языкъ.

БОРЖОМЪ

Превосходная
ЛѢЧЕБНАЯ И
СТОЛОВАЯ ВОДА.

Икономо, П. Г. Барятинскій пер., 6 Тлфн. 33-89.

— П. С. Барятинскій пер., 8. О-во потреб. служ. Р. О. и. и т.

Илашкова, Мар. Сем. Гогови, 21. Тлфн. 10-27. Женск. благотв. о-во; тов. предс. о-ва попеч. о больн. дѣт.

Иланцкій, А. Польскій сп., 12. Портняж. маст.

Илинъ, Виктита. Зайцева, 19. Пивная лавка.

Илихъ, М. Успенская, 62. Парикмах.

Илія, Никл. Ив. Пантелеймоновская, 28. О-во вспомош. нужд. учащ. въ нар. уч.; коммерческое собрание; потребител. о-во служащ. въ город. обществ. управл.

Иларіоновъ, Ив. Леонт. Енисветградскій пер., 11. Бухгалт. фир. А. Н. Страшико-ва.

Илинъ, Мих. Варф. Вознесенскій пер., 5. Завѣд. справбюро при ст. «Одесса-Главная».

Илиничъ, Мих. Варф. Вознесенскій пер., 5. Ст. «Одесса-Главная».

Иловайская, Ек. Серг. Казарменнй пер., 4. Ред. газ. «Крымско-кавказ. горн. клуба»; женск. благ. о-во; о-во вспомош. нужд. курсистк. в. женск. к.; о-во вспомош. нужд. учен. О. В. Кандыба.

Ильева, Д. Малороссійская, 34. Бак.-таб. торг.

Ильевскій, Я. Колонтаевская, 33. Портняж. маст.

Ильинская, Мар. Влад. Божакина, 119. Дмвл. 27.

Ильинскій, Андр. Андр., ка. Бѣдинскаго, 23. 4-ая гимн.

— Пав. Никл., шт.-кап. Кузнечная, 13. 1-ый стрѣлков. артил. днпз.

Ильинъ, Влад. Фед., плк. Дерibasовская, 4. Тлфн. 48. Пмши. градонач.; директ. отъ прав. комит. попеч. о тюрьмахъ о-ва; особ. комит. попеч. о нар. трезв.; особ. прис. по город. дѣл.; особ. по город. дѣл. обь

У. ЛАНДЕСМАНЪ. Большой выборъ мужскаго, дамскаго, дѣтск и форменнаго платья. ПРИЕМЪ ЗАКАЗОВЪ.

Улица Кондратенко, д. № 40. Тел. 5-76. ЦѢНЫ ОПТОВЫЯ. Въ магазинѣ лифтъ.

- оби. прис.; комит. по при-
зрѣн. дѣл. лицъ, погибш. въ
войну съ Японіей.
- Ильинъ, Д. Г. Крѣп.** 6, пас-
саж. кварт. О-во взаимн.
вспомощ. на случай смер-
ти служ. въ одес. та-
можнѣ.
- Дис. Алдр. Отрадная. 6.
Секр. о-ва вспомош. бывш.
студ. кіевск. у-та; о-во
взаимн. пом. служ. Р. о. п.
и т.
- Д. А. Пассажирыск. квар.
каз. вл. Ссудо-сберег. клс.
надсмотр. гл. склад. та-
можни.
- Мин. Оснп. Кривая балка,
с. д. Тов. предс. кривобал-
ков. санит. попеч.; старост.
Свято-Троицк. церкви.
- Мих. Вас. Вознесенскій пер.,
9. Отдѣл. службы движ. ю.
з. ж. д.
- Мих. Степ. Б.-Фонтанъ, 30.
Одес. город. кред. о-во;
Александр. сан. попечит.
- Никл. Ил. Головоковская, 6.
Пар. мельн. Беренштейна.
- Серг. Никл., шт.-кап. Гречес-
кая, 50. 11-ый сан. Импер.
Николая I бат.
- Тимоф. Мих. Ришельевская,
7. Мѣховш.
- Ильичевъ, К. Е. Колонтаевск.,**
71. Одес. част. домб.
- В. Е. Колонтаевская, 67.
Плат. въ кассѣ, ст. «Одес.-
Главная».
- Ильичъ, Мар. Іос. Елисавет-
градскій пер., 5. Жен. гим.
Е. С. Александровой.**
- Григор. Никт. Лютеранскій
пер., 3. Тафн. 58-96. Завѣд.
канц. старш. предсѣд. уто-
ловнаго департ.; о-во со-
дѣйств. физич. воспит. дѣт.
- Ильичевичъ, Ник. Пет.,** куп. 2
г. Срѣтенск. пер., 14. 4 гор.
по госуд. промысл. нал.
прис. Дмвл. 274, 298, 354.
- Ильинъ, Ил. Ис. Скобелева,**
12. Страх. о-во «Россія».
- Нина Ил. Скобелева, 12.
- Ильинская, Мар. Конст.,** ж.
ис. Петра Великаго, 21.
Дмвл. 199.
- Ильинскій, А. Андреевская,**
14. Бак.-таб. торг.
- Герас. Кошелева, 6. Бак.-
таб. торг.
- Е. Прохоровская, 77. Мясн.
торг.
- Мих. Франц. Александров.
пер., 12. Техникъ.
- Ильинченко, Петръ Антон.** Во-
рошицкая, 12. Дмвл. 53.
- Ильчешковъ, И. Рязовская, 9.**
- Ильчешкъ, Б. А. Жуковскаго,**
31. Тафн. 65-98. О-во вза-
имопомощ. торгов. агент. и
торг. гор. одессы. Дмвл. 235,
277.
- Ильченко, Григ. Терент.** Пол-
тавской поб., 84. Тивогр.
«Од. Нов.».
- Никиф. Петропавловская,
13. Бак.-таб. торг.
- Пет. Ант. Сиротская, 11.
Дмвл. 256.
- Ильчуковъ, В. И. Кошелева,**
15. Одес. част. домб.
- Ильчукъ, А. Михайловская, 9.**
Маст. дамск. платьевъ.
- Дм. Степ. Пишионовская, 13.
- Ильянковъ, Анд. Мих. Мат-
росскій сп., 16. Дмвл. 155.**
- Ильяшевичъ, Георг. Полик.,**
ис. Торгов., 40. Суд. прист.
- Ильяшенко, Конст. Ил.,** кап.
Театральн. пер., 6. Тафн.
42-81. 15-ая артнл. бриг.;
эро-клубъ; секр. о-ва по-
соб. бѣдн. больн. на од.
лиман.
- Мих. Григ. Тафн. 50-11. Се-
крет. газ. «Одес. Вѣстн.».
- Никл. Ант. Коблевская, 37.
Ст. скор. мед. помощн.; ст.
гор. больн.; гимн. Н. А.
Бутовичъ; ырак. вр.; Екате-
рининскій Яхтъ-Клубъ.
- Ильяшенко, Евг. Мих. Слобод-
ская, 10. Дмвл. 213, 214, 262.**
- Ильяшенко, Евдок. Дав. Те-
атральн. пер., 16.**
- Илютовичъ, Я. Екатеринин-
ская, 30. Шапш. принад. и
страус. перья.**
- Илюхинъ, А. Е. Розумовская,**
40. Азовско-Донской ком-
банкъ.
- Стеф. Ив., губ. сек. Б.-Ар-
наутская, 19. Крест. поз. 6.
- Имась, Ичко, Картамышевск.
пер., 6. Кузнечн. маст.**
- К. М. Тираспольская, 34.
Акуш.
- Имбрасъ, С. И. Малорос., 86.**
Акціонерное о-во Либавс.
маслоб. бывш. Килера.
- Имгофъ, Альб. Карл. Полтав-
ской поб., 44. Довѣр. Ли-
онск. кред.**
- Имерманъ, Як. Гершк. Прови-
антская, 9.**
- «Иммалинъ» — Эйзендратъ,
(Герм.), — см. отд. 2-ой
рубр. «Вакса и кремъ».
- Имнадзе, Евг. Сем.,** плк. ген-
шт. Маразлиевская, 45. Шт.
одес. военн. окр.; воен.
у-ще.
- Имовъ, Товба Берк. Нѣжин-
ская, 24.**
- Имотовичъ, Я. Жуковск., 28.**
Скл. перьевъ страус.
- «Империаль» — см. отд. 2-ой
рубр. «Пишущія машинны»,
«Трикоп. изд.».
- «Империаль», — см. отд. 2-ой
рубр. «Гостиницы».
- «Империаль», О-во, Мейссенъ
— см. отд. 2-ой рубр. «Ма-
шинны».
- Имхеницкій, Нух. Анн. Суво-
ровская, 106.**
- Инберъ, Елиз. Льв. Срѣтен-
скій пер., 1.**
- Ис. Лаз., куп. Елисаветин-
ская, 18. Тафн. 30-92. Му-
ком, мельн.; мельн. техн.
у-ще; чл. попеч. сов. евр.
общ. торг. школы. Дмвл.
228.
- Кейла Абр. Суворовская,
7. Дмвл.
- Мовис. Анч. Болгарская, 40.
Дмвл. 31.
- Нат. Іос. Коблевская, 26.
Пишин. прис. пов.
- Ос. Абр. Срѣтенскій пер.,
1. Тафн. 36-54. Сотрудн.
«Одес. Нов.»; касса взаим-
пом. литер. и учен.; лите-
ратурно-артистич. клубъ.
- Роза Сам. Успенская, 109.
Тафн. 48-62. Дмвл. 218,
311.
- Инберъ, Ал. Абр. Полтавской
поб., 50. Купеч. банкъ.**
- Ингерманъ, М. Мѣшанская, 29.**
Заготовочн. маст.
- Индеръ, Іос. Григ. Коблевская,
32. Тафн. 37-38.**
- Инглези, Ан. Никл. Преобра-
женская, 25. Дмвл.**
- Георг. Никл. Соборная пл.,
1. Довѣр. и секр. Рус. для
вѣншней торг. б-ка.
- Инглези, Дм. Спир. Софиевск.,
22. Бес. Тав. зем. б-ка;
кад. корп.**
- Конст. Дм. Рождественскій
пер., 7.
- Ставро Дм. Ольгиевская, 27.
- Инглесси, Пет. Гум. Елисавет-
тинская, 21. Тафн. 34-68.**
- Индзинская, Любовь. Григ. Ко-
лонтаевск., 52. Завѣд. у-ща
№ 90.**
- Мар. Тимоф., вл. псаломш.
Вѣншняя, 72.
- Н. Д. Колонтаевская, 52.
- Индзинскій, Ал-ѣн Іос.,** дѣл.
Слоб.-Романовка, церк. д.
Рождество - Богород. пер-
ковъ на Сл.-Ром.
- Индикторъ, К. Суворовская, 1.**
Бакал.-табачн. торг.
- Индисъ, Из. Старо-сѣнная пл.,
2. Бак.-таб. торг.**
- М. Балтская дор., 87. Бак-
и таб. торг.
- Индиева, Анна Никл. Вѣншняя,
24. Дмвл. 43.**
- «Индустрия» — см. отд. 2-ой
рубр. «Книжное дѣло»
«Издательства».
- «Индустрия», т. д. — см. отд.
2-ой рубр. «Вакса», «Фи-
тильки».
- Инокиръ, Левъ Ил. Преобра-
женская, 82.**
- С. Б.-Арнаутская, 18. Во-
допроводи. метал. маст.
- Инзель, Ш. Жуковскаго, 8.**
Сапожн. маст.
- Инкендикеръ, Алдръ Семей.
Новосельскаго, 66. Тафн.
13-41. Прис. пов.**



Инжендикеръ, М. С. Новосельскаго, 66. Тлфи. 10-58. Вр. Александр. сал. попеч.; санит. вр.
 Инкеръ, Осип. Самоил. Прохоровская, 55. Сиб. торг. банкъ.
 Инлендеръ, И. Ланжероновск., 24. Золоч. и серебрян.
 Иноземцева, Адръ Ив., вд. ис. Вишняя, 72. Од. тамож.
 Иноземцевъ, Вас. Ив. Петра Великаго, 28. Предс. ком. артели; бак. и таб. торг.
 — Матв. Старорѣзничная, 17. Пекарня.
 Инфелицынъ, Викт. Адр. Херсонская, 40. Книготорг. товарищ. «Культура».
 Инютигъ, Матв. Вас., сотн. Стурдзовскій пер., 11. 4-й Стрѣлк. артил. дивиз.; военное у-ще.
 Ишанина, Варв. Георг. Гоголя, 23.
 Internationale Casaco Fabrike, Akt. Ges.,—см. отд. 2 ой рубр. «Казао».
 Ипакьяницъ, Мнацаханъ. Б.-Арнаутовская, 19. Бак.-таб. т.-ли.
 Ипатовъ, Никл. Никл. кс. Софиевскій пер., 6. Ред. «Вѣдом. Одесск. Градонач.»; управл. градонач.
 Ипачичевъ, Ник. К. Балковская, 21. Рестор. Дмвл. 283.
 Ипполитовъ, Сам. Петр. Карменшый пер., 1. Сотр. «Од. Листка».
 Ипсиланти, Н. Г. Картамышев., 11.
 Ирамиди, Влад. Адр. Софиевская, 23. Тлфи. 36-12. Пмщи. прис. пов.
 Ирбитъ, Пет. Дав., кап. 1-го р. Новосельскаго, 67.
 Ирисъ, Беръ. Прохоровская, 23. Шам. при синагогѣ Гакнусисъ-Кале; о-во взаимн. служ. синаг. и молит. дом.
 Ирхимовичъ, Е. Д. Преображенская, 94. Типографія.
 Ирисъ, Шм. Средняя, 20. Портняжн. маст.
 Ирльбекъ, Ед. Ант. Томшина, 56. Дмвл. 296.
 Ирлаачъ, Ил. Адольф. Кузнецкая, 33. Гор. в. Р. о. п. и т.
 Иртинъ, Станисл. Екатерининская, 33. Наст. вик. Римско-Кат. прих. церк.; лит. общ. собр. «Рута».
 Ирцова, Эм. Гонор. Дерибасовская, 10.
 Ирцовъ, В. Дерибасовская, 10. Тлфи. 44-71. Техническая контора.
 Иршенко, М. Л. Базарная, 5. Обувн. торг.
 Исакова, Ол. Петр. Спиридоновская, 7.
 Исаковъ, П. Ярмарочная пл., 179. Постоял. дворъ.

Исаева, А. П. Преображенск., 11. Акуш.
 — Анна Павл. Малороссійск., 67. Дмвл. 146.
 — Евд. Игн. Трусова, 35. Дмвл. 303.
 — Люб. Васильев. Раскидайловская, 21. Т. д. «Г. Бриганова».
 — Марія. Розумовская, 11. Съѣсти. лавка.
 Исаевичъ, М. И. Ришельевская, 20. Кондиторск.
 — Мих. Юс. Нѣжинская, 30. Ремесл. школа Р. о нар. и торг.
 — Мих. Юс., ис. Нѣжинская, 30. Городск. 6-ти классн. у-ще им. В. Н. Лигина; ремеслен. школа Р. О. п. и т.
 Исаевъ, Григ. Никит. Театральн. пер., 23.
 — Леонид. Серг. Соборный пер., 14. Бес.-тавр. зем. банкъ.
 — Мих. Конст., кап. Черноморская, 1. Воен. у-ще.
 — Н. Г. Ризовская, 31.
 — Терент. Филат. Скобелева, 24.
 — Фед. Сем., Земская, 6. Уѣздная земск. упр.; бухг. есудо-сберег. кассы служ. одес. уѣздн. земства.
 Исакова, Соф. Кламент., ж. кап. 2-го р. Книжеская, 8.
 Исаковичъ, Адръ Сам. Французскій бул., 49. Тлфи. 2-04. Технич. о-во; Вололечебн. Дмвл. 218, 338.
 — Адръ Сол. Елисаветинск., 4. Пмщи. прис. пов.
 — Валя Мойс. Ришельевская, 54. Тлфи. 40-44.
 — Дин. Сам. Новосельскаго, 110. Дмвл. 185.
 — Ил. Исаак. Новосельскаго, 62. Секр. о-ва карант. для распротр. просян. и взаимн. вспомоц.
 — Юс.-М. Нис. Ришельевская.
 — Лаз. Ил., куп. Преображенская, 28.
 — Мойс. Ис. Новосельскаго, 62. Тлфи. 25-82. Ст. гор. больн.; пов. фельдш. у-ще В. А. Говорова; практ. врачъ.
 — М. И. Ланжероновская, 24. Тлфи. 42-98.
 — Рах. Мойс., пот. поч. гр. Гаванная, 12. Дмвл. 61.
 — Рах. Сем. Новосельскаго, 110. Предс. женск. карант. благотв. о-ва.
 — Сем. Новосельскаго, 110. Тлфи. 19-86.
 — Хаимъ Исер. Авчинниковскій пер., 9.
 — Хуна Шлем. Скобелева, 5.
 — Элиз. Ил. Преображенская, 28. Предс. о-ва карант. для распротр. просян. и взаимнаго вспомоц.

Исаковъ, А. Полтавской побѣды, 32. Обувн. мастерск.
 — Зусъ. Красный пер., 8. Бак. торг.
 — Никл. Фед. ка. Спиридоновская, 7. Екаг. яхтъ-мст. Дмвл. 268.
 — Онис. Илар. Полтавской побѣды, 32.
 Исакъ, Адръ Христиан. Жуковскаго, 6. Т-во «Альфа Нобель».
 Исерлисъ, Д. Дант. Польская, 17.
 — Ил. Вольф. Ремесленная, 29. Дмвл. 86, 260.
 — Э. Екатерининская, 40. Тлфи. 55-28. Вноторговля.
 Искра, Пав. Андр., сс. Валиховскій пер., 1.
 Искроинъ, Петръ Павл. Футбол. Лига.
 «Испанское о-во Винодѣля», Одесск.—см. отд. 2-ой рубр. «Вина», «Коньякъ».
 Исполатова, Евг. Адр. Книжеская, 15. Художественн. курсы; гимн. Ю. Шилейко и М. Рихтеръ; жен. проф. шк. при с. р. з.
 Исрисъ, Я. Мясоѣдовская, 14. Мѣдно-котельн. маст.
 Иссерзонъ, Х. Съвнян. площ. 14. Книжно-газетн. кіоскъ.
 «Иссерантъ, Бр.», Вильна.—см. отд. 2-ой рубр. «Музыкальн. инструм.», «Грамофоны». Тлфи. 16-90.
 Иссерансъ, Ал. Базарная, 29. Тлфи. 15-47.
 — Леонтъ-Ис. Лип. Скобелева, 21. Тлфи. 8-30.
 Историсъ, Нисонтъ. Ришельев., 62. Тлфи. 28-39. Гост. «Венеція».
 «Историческая библиотека»,—см. отд. 2 ой рубр. «Книжн. дѣло».
 Исьевъ, К. Малороссійская, 20. Пекарня.
 — Роза Саф. Малороссійская, 20. Пекарня.
 — Х. Малороссійская, 20. Пекарня. Дмвл. 146.
 «Итала»,—см. отд. 2-ой рубр. «Автомобилн».
 «Итальянское Націон. О-во»—см. отд. 2-ой рубр. «Пароходства».

У. ЛАНДЕСМАНЪ. Большой выборъ мужскаго, дамскаго, дѣтск. и форменнаго платья. ПРИЕМЪ ЗАКАЗОВЪ. Улица Кондратенко, д. № 40. Тел 5-76. ЦѢНЫ ОПТОВЫЯ. Въ магазинѣ лифтъ.

Итннъ, А. Преображенская, 92. Тлфн. 51-18. Писчебумажн.

Итюна, Елиз. Моис. Екатерининск., 4. Проф. у-ще М. И. Глазерь-Дзюбинъ.

Итюнь, Б. 19-го февраля, 51. Извозн. пром.

— Янк. М. Ришельевская, 11. Тлфн. 34-31. Портной.

Итннъ, Гец. Абр. Средня, 1. Дув. Шм. Прохоровск., 42.

Ихтейманъ, М. А. Тираспольская, 18. Слес. механ. мастерск.; сов. дух. правл. снн. и молитв. дом.

— Н. Скобелева, 34. Мѣховая, маст.

Ицекзонъ, Х. Суворовская, 119.

Ицковичъ, Абр. Як. Нарышкинскій спускъ, 7. Тлфн. 43-32.

— Адр. Яковл. Александров., 23. Тлфн. 14-94. Инжен.

— А. С. Успенская, 30. Женс. проф. у-ще II разр. М. И. Глазерь-Дзюбинъ.

— Авр. Эльев. Суворовская, 82.

— Влад. Дав. Торговая, 15. Черн.-азовск. фабр. конс. С. Б. Фальцъ-Фейнъ.

— Г. М. Александровскій пр., 10-20.

— Григ. Якова. Подтавской побѣды, 50. Завѣд. табачн. торг. Я. А. Ицковича.

— Г. Карантинна, 10. Служ. электротех. конт. Гольдштейнъ.

— Е. Преображенская, 54. Фотограф. принад.

— Елиз. Берк., куп. 2-ой г. Ришельевская, 26.

— Еф. Як. Александровская, 23. Членъ сов. одес. купеч. и пром. о-ва вз. кр.; о-во взаимн. помощ. бывш. воспитан. коммерч. у-щд.

— Ж. Я. Треугольный пер., 8. Т. д. Г. и М. Раухвергеръ.

— И. Ул. 19-го февр., 54. Парикмахерская.

— Ил. Б.-Арнаутская, 59. Рыбная торговля.

— И. М. Александровскій пр., 10.

— Иос. Мѣшанская, 28. Рыбн. торговля.

— Иос. Дав. Николаевская д., 193. Дмвл.

— Кельм. Николаевская дор., 193. Мушная торг.

— Л. Суворовская, 113. Таб. Тлфн. 31-19. Дено пианино.

— Лаз. Ил. Суворовская, 82. Поср. к-ра И. М. Гершковича.

— М. Мѣшанская, 10. Рыбопромыш. т-во «Сельдь».

— М. Преображенская, 65. Фотогр.

— М. Е. Екатерининская, 51. Контора.

Ицковичъ, Мих. Сам. Пантелеймоновская, 16.

— Мойше Наум. Прохоровская, 16.

— О. Николаевская дор., 83. Складъ угля и дровъ.

— П. Николаевская дор., 193. Ресторанъ.

— Песа Зельм. Б.-Арнаутская, 59.

— Рахм. Марк. Южная, 19. Лѣсн. скл. А. Л. Мирельзона.

— Роз. Дав. Александровскій пр., 4.

— С. Г. Б.-Арнаутская, 57. К-ра т-ва «Сельдь».

— Ср. Жуковского, 47. Галантер. торг.

— Ф. Суворовская, 21. Молочная.

— Фроимъ Яков., куп. Александровская, 23. Дмвл. 219.

— Х. Жуковского, 47. Галант. торг.

— Х. Б. Троицкая, 25. Литейн. мастерская.

— Х. С. Александровская, 20.

— Хаввгъ Абрам. Преображенская, 54.

— Шлема Эл. Б.-Арнаутская, 95. Тлфн. 32-60. Бухг. фабр. «Сондаль».

— Шмиль-Мордко Иик. Преображенская, 65.

— Ш. Э. Б.-Арнаутская, 95. Тлфн. 49-49.

— Эля Ис. Суворовская, 82. Тлфн. 39-26. Ст. молит. д. «Гмилусъ-Хесель»; совѣт. дух. правл. снн. и мол. домовъ.

— Я. Приморская, 67. Обувная маст.

— Як. Базарная, 23. Дмвл. 117.

— Я. Б.-Арнаутская, 92. Произв. дѣтск. новоз.

— Яковъ. Александр., 23. Тел. 14-94. Табач. маг.

— Л. Я. Александровская, 23. Врачъ.

— Як. Абр., купецъ 2-й гил. Александровск., 23. Тлфн. 14-94; 25-39; 22-93. Агент. ком. к-ра; табачн. торг. Дмвл. 4, 33, 290.

Ичалкинъ, Ил. Исаак. Троицкая, 39. Тлфн. 31-73. Карант. благот. о-во Дмвл. 87, 196, 280, 301, 346.

— Мор. Бор. Спиридоновская, 15. Дмвл. 268.

— Як. Ис., прап. зав. Троицкая, 39. Дмвл. 87, 196, 280, 301, 349.

Ишутина, Ан. Θεод. Ломанный пер., 6. Дмвл. 143.

— Ел. Θεод. Ломанный переул., 6. Дмвл. 143.

— Мар. Як. Картамышевская, 38. Дмвл. 106.

Ищенко, Акул. Никл. Наличная, 12. Дмвл. 172.

Ищенко, А. Д. Коблевская, 40. Адресный столъ.

— Г. Петра Великаго, 15. Сапожн. мастерск.

— Пав. Пант., ка. Подтавской побѣды, 91. Глав. скл. тамож.

— Сем. Григ., кск. Софиевск., 19. Военно-окр. судъ.

— Як. Вас. Мельничная, 51. Винок. зав. В. И. Богдана.

Иезбера, Конст. Фед., кск. Староконная пл., 11. Контрольн. пал.

Иенчъ, Авг. Театральный пер., 21. Оружейный маст.

Иерасеръ, Иос. Ант., инж. Пушкинская, 24.

Иеремьевъ, Иоанъ. Псаломщ. Свято-троицк. церкви, сел. Кривая балка.

«**Imme & Löbner**», Берлинъ. — см. отд. 2-ой рубр. «Электричество — принадлежность».

Иоаннмъ, Вас. Апост. Земская, 19.

Иоанидисъ, Мих. Демосф. Б.-Фонгагъ, 34. 3-е гор. раскл. прис.

Иоаниди, Ел. Ив. Княжеская, — С. С. Херсонская, 7-8. Клиника хирургич. болѣзней.

Иоанно, Викт. Мирон. Градоначальническая, 12. Русск. дун. пар.

— Гр. Лор. Кузнечная, № 16. Тлфн. 2-42. Санит. пр.; реальн. у-ще В. А. Жуковского; о-во русск. врач. при Новор. у-тѣ; романъ санит. попеч.; херс. санит. попеч.

— Лоренцо Ив. Кузнечная, 16. Дмвл. 105, 130.

«**Иоакимскій, Вайгтъ и Коперскій**», Лодзь, — см. отд. 2-ой рубр. «Мануф.»

Ивановичъ, Георг. Драк. Б.-Арнаутская, 10.

— Юв. Юв. Б.-Арнаутская, 10.

Ювещъ, Терещенко, Мих. Вилка. Крѣпость бывш. пасаж. кварт. Глав. скл. тамож.

Югансонъ, Ан. Як. Княжеская, 13.

— Генрихъ Андреевичъ с.с. Елисаветин., 6. Инст. Имп. Инк. I; у-ще Е. А. Бухтѣвой; гимназ. Е. С. Пашковской.

— Конст. Адр., сс. Садиковская, 3. 2-ая мужская гимназия; 2-ая женск. гимназ.

— Од. П. Садиковская, 3. О-во попеч. о труд. женщ. и дѣвушк.; о-во заб. о дѣт.

— Эд. Ферд., ка. Троицкая, 12. Глав. скл. тамож.

Югисъ, Д. I. Петра Великаго, 21. Русск. торг. промышлен. б-къ.

юда, Пет. Игн. Преображенская, 65. Тлфи. 35-77.
 Юдсвалькисъ, Юм. Адам. Спиридоновская, 8. Аг.-ком. к-ра т. д. «Паригори и Янаконуло»; предс. литов. общ. собр. «Рута».
 Юдко, Ад. Игн. пот. дп. Биржевая площ., 4.
 Юзеферъ, Л. К., куп. 2-й г. Дерибасовская, 33. Тлфи. 202. Дешо фортепиано.
 Юзефовичъ, Фейга Солом. Суворовская, 24. Дмвл.
 Юйве, Ар. Мойш. Ул. 19-го февраля, 23.
 Юйшеръ, Ос. Абр. Ришельевская, 66. Гост. «Континенталь».
 Юлисъ, Вол. Гершк., куп. 2-й гилд. Пантелеймоновская, 76.
 Юлдокъ, Соломонъ Бенцион. Базарная, 54. Дмвл. 12.
 Юлюсъ, Бер. Мордк. Пушванская, 64.
 Юлтуховская, Евг. Юс. Рождественский пер., 3. Телеграф-ка ст. Ол.-Портъ.
 Юлтуховский, Алдр. Ос., ка. Коблевская, 14. Сов. попеч. о слѣп.
 Юлшинъ, Алдръ Юсиф., кап. Пантелеймоновская, 60. Военное у-ще.
 Юмтева, Хая-Злата Гершонова. Базарный переул., 17.
 Юмтевъ, Абр. Герш. Ремесленная, 32. Дмвл. 237.
 — Шепс. Герш. Базарный переул., 17. Тлфи. 26-45. Скл. лимон. и апельс. Дмвл. 13.
 Юнатъ, Н. Александровский пр., 3. Страусов. перья.
 Юне, Юс. Юс. Коблевская, 40. Акт. об-во «Рустонъ Прокторъ и Ко».
 Юнесъ, Г. Прохоровская. 32. Бѣлошейя.
 Юниди, Мих. Демосф. Б. Фонт. д. Стамато, 34. 9-ое гор. раскл. прис.
 Ююнидисъ, Мих. Демосф. 3-ье гор. раскл. присутствие.
 Ююишъ, Бор. Шлем., куп. 2-ой г. Суворовская, 11. Тлфи. 40-11.

Ююнишъ, Ис. Герш. Ланжероновская, 21.
 — Маркус. Михайл. Прохоровская, 32. Галантерейн. торг. Низгольца.
 — Я. Авчиниковский пер., 9. Портняж. мастерск.
 Ююновъ, Герм. Юс. Московская, 49. Т-во сахарорафин. зав.
 Ююнтель, Абр. Ханм. Прохоровская, 37.
 «Ююнь, И. И., Сиб.», — см. отд. 2-й рубр. «Водочн. изд.»
 «Ююнь, I.», акт. о-во, Лодзь, — см. отд. 2-ой рубр. «Машины».
 «Ююнь, I. А.», акт. о-во, Ильверсгофенъ, — см. отд. 2-й рубр. «Сепараторы».
 Ююрданисъ, Ф. А. Театральный пер., 10. Фотографія.
 Ююрини, Этторе Луидж. Новосельского, 43. Тлфи. 23-75. Итальянск. благотв. о-во.
 Ююришъ, М. М. Садовая, 5. Модн. маст.
 Ююселевичъ, А. Я. Базарная, 102. Портняжн. маст.
 Ююсеръ, Абр. Викт. Греческ., 20. — В. О. Греческая, 20. Парикмахерская.
 Ююслювичъ, Абр. Янк. Елизаветинская, 6.
 Ююслиякъ, Вас. Семен. Коблевская, 10. Анон. о-во электр.
 Ююсифовичъ, I. Базарный пер., 17. Жестян. маст.
 — Л. С. Нѣжинская, 71. Тлфи. 54-86.
 Ююськовичъ, Исаакъ. Ярмарочная площ., 174. Мучная торговля.
 Ююхвидовъ, С. Вл. Новая, 13. Тлфи. 67-82. Пом. прис. пов.
 Ююфа, А. Базарная, 102. Гальванопластик. маст.
 «Ююфанъ, И. М.», инж. Александровск., — см. отд. 2-ой рубр. «Сельско-хоз. маш.»,
 Ююфанъ, Юс. Макс. Елизаветинская, 1.
 — Р. М. Пантелеймоновская, 34. Акуш.
 — Шлема Шмул. Полтавской поб., 84.
 Ююфе, Дон. Мойс. Малороссійская, 13. Мыловарен. зав. Э. Ш. Гольдича.



«Ююффе, А. и Ко», Москва, — см. отд. 2-ой рубр. «Стекло»
 Ююффе, I. Ул. 19 февраля, 59. Парикмах.
 — Л. Преображенская, 22. Магаз. красокъ.
 Ююхвидовъ, Сим-Ишко Вольф. Екатерининская, 67. Пмши. прис. пов.
 Ююхель, А. И., Малый пер., 10. Тлф. 56-68. О-во вспом. нуждающ. учениц. при гимназ. В. Н. Масловой и М. Н. Градской; у-ще Л. П. Ковальчука; зубн. вр. — М. Красный пер., 16. Портняжск. маст.
 Ююхельсонъ, Юл. Симха-Меер. куп. Суворовская, 23.
 Ююхельчикъ, И. З. Преображенская, 41. Шляпная маст.
 Ююхимова, Татьяна. Ольгивский сп., 14.
 Ююхимовичъ, Б. И. Б.-Арнаутская, 79. Галантер. торг.
 Ююхимъ, Г. Кондратенко, 23. Портняж. мастерск.
 Ююшпы, С. Б.-Арнаутская, 107. Галант. торг.
 Ююэльсонъ, Арн. Арон. Ришельевская, 11. Тлфи. 12-17.
 — Исид.-Ари Ююж Нѣжинская, 52. Пмши. прис. пов.
 — Э. Полтавск. поб., 78. Зубной вр.
 Ююдинъ, Мих. Вас. Маразлевская, 54. Гор. станц. ю-в. ж. дор.

К,

Кабакъ, Кирил. Марк. Гоголя, 4.
 Кабановъ, Тимоф. Из. Прохоровская, 47. Рыбн. торг. В. Г. Тиланова.
 — Як. Столбовая, 9. Хлѣбная торг.
 Кабатникъ, Зах. Ис. Французский бул., 1.

Кабатникъ, Раф., куп. 2-ой г. Нѣжинская, 34. Тлфи. 33-05. Аг.-ком. к-ра.
 Кабиольский, В. М., архит. Среднефонтанская дор., 11. Тлфи. 10-06. Дмвл. 357.
 Каблуковъ, Дм. Дм. Ришельевская, 17. Т-во Н. Л. Шустова съ с-ми.

Каблуковъ, С. Д. Ришельевск., 17. Т-во м-ры «Э. Циндель».
 Кабулянский, Абр. Алдр. Коблевская, 27. Фотогр. прии. Я. Ш. Коганъ.
 — Лазар. Алдр. Коблевская, 27. Молд. ссудо-сбер. т-во.

У. ЛАНДЕСМАНЪ. Большой выборъ мужского, дамского, дѣтск. и форменнаго платья. ПРИЕМЪ ЗАКАЗОВЪ. Улица Кондратенко, д. № 40. Тел. 5-76. ЦѢНЫ ОПТОВЫЯ. Въ магазинѣ лифтъ.

- Кабцель, Еф. Яковл. Семи-
нарский пер., 5. Акц. -ово
«Сименъ и Гальскез».
- Кавалоти, А. Гоголи, 9. Тлфи.
66-45.
- Кавана, Кл. Садовая, 5. Кур-
сы иностр. язык.
- Каввадиасъ, Конст. Никл. Ека-
терининская, 55. Свящ.
Греч. Свято-Троицкой цер-
«Кавказская», — см. отд. 2-ой
рубр. «Кофейни».
- Кавуненко, К. Московская, 86.
Кузнечн. маст.
- Пав. Троф. Б.-Фонтанъ, с.
зд. Электрич. мастк.
- Кавура, Андр. Конст. Нѣжин-
ская, 53.
- Дим. Конст., инж.-техн.;
кв. Полтавской поб., 11.
Тлфи. 51-71. Техн. окружн.
интенд. упр. Дмвл. 292.
- Кавура, Пав. Конст. Нѣжинск.,
56.
- «Cav. Nicolo Zito», Палермо,
— см. отд. 2-ой рубр. «Ко-
лоніальн. тов.».
- Кавьяръ, Дав. Іос. Ришельев-
ская, 7. Проф. о-во дамск.
портн. и модист.
- Коп. Марк. Коблевская,
3. Портник. мастерск.
- М. Троицкая, 43.
- Кагановичъ, Вульф. Тирас-
польская, 17. Тлфи. 42-13.
Лѣсная торг.
- Г. Кузнечная, 39. Коммис.
по разд. пособ. топл. и
маш. бѣдн. евр.; служ. лѣ-
ной т-ва А. Л. Мидельмана.
- Нахм. Марк. Полтавской
поб., 72.
- Р. Суворовская, 39. Моска-
тельн. товары.
- Шол. Водопроводная, 8.
Скл. угля.
- Каганскій, Мойсей Абрам. Кон-
дратенко, 39. Служ. фирмы
Гольдрштейнъ.
- Каганъ, А. М. Александров-
скій пр., 4. Складъ волосъ.
- Авр.-Мед. Ижел. Болга-
рская, 18. Отк. короб. сбо-
ра.
- Б. Преображенская, 61.
Тлфи. 67-31. Картонажная.
- Б. Колонтаевская, 63. Пар-
нимах.
- Бен. Фальк., прив.-доп., ма-
шистр. Книжеская, 6 Тлфи.
31-96. Имп. Нов. у-тъ;
высш. женск. курсы; гимн.
И. Р. Рапортова; ред.
«Вѣсти. опыта. физики и
элем. матем.»; предс. о-ва
взаимоп. уч. евр. Новорос.
края.
- Берко Бенц. Суворовская,
24.
- Геринъ. Базарная, 55. Меха-
ническая мастер.
- Геринъ. Успенскій пер., 18.
Портник. мастер.
- Г. Я. Суворовская, 9. Акуш.
массаж.
- Каганъ, Д. М. Книжный пер.,
13. Лѣсная торг. А. Кре-
менчуцкаго
- Е. Е. Книжеская, 6. Музык.
клас. Б. Я. Галка.
- З. Мѣщанская, 18. Мѣдн.
кот. маст.
- Ицко. Ремесленная, 31. Ба-
кал.-таб. торг.
- І. Ришельевская, 42. Ме-
бельн. торг.
- Лейбъ Авр. Ул. 19-го фев-
рала, 21.
- Левз. Герин. Болгарская, 31.
- Менд. Колодезный пер., 8.
Жестян. мастерская.
- Мих. Авр. Екатерининская,
24 Тлфи. 40-63. Довѣр.
Сибирск. торг. б-ка.
- Над. Григ. Ул. 19 февраля,
30. Галант. торг. А. П. Ги-
воршнера.
- Пейс. Шмер. Старопорто-
франковская, 109.
- Руб. Преображенская, 22.
Буфетъ прохлад. вып.
- С. Б.-Армаутская, 95. Го-
товое платье.
- С. М. Суворовская, 27.
- Сол. Эфраим. Суворовская,
97. Служ. тор. д. Бр. Акта-
рова.
- Ш. Московская, 3. Зав. иск.
минеральн. водъ.
- Ш. Мясоѣдовская, 13. Таб.
и галант. торг.
- Ш. Б. Екатерининская, 18.
Электро-гальвано-пластич.
мастерск.
- Шмуль. Ришельевская, 47.
Столовая.
- Я. Стефановичи. 8. Служ.
маг. Л. З. Павловскаго.
- (Когонъ), Янхель. Б.-Арма-
утская, 4. Дмвл. 34.
- Кагеръ, Г. Божакина, 25. Бак.
и таб. торг.
- «Калбурри».— см. отд. 2-ой
рубр. «Какао».
- Кадикъ, Ян. Ян. Провіантская,
31 Завѣр. кот. А. А. Вер-
нера въ Москвѣ.
- Кадниковъ, Іос. Никандр. Ко-
лонтаевская, 73. Контр. гор.
упр.
- Конст. Іос. Колонтаевская,
61. Стронт. отдѣлъ гор.
упр.
- Кадыгрововъ, Анаст. Сил. Ср-
Фонт., 6-ая ст. с. д. За-
вѣд. т-ва «Н-ки В. Т. Пташ-
никова». Дмвл. 354.
- Кажакина, Евген. Степ. Лан-
жероновская, 3. Отдѣл. гор.
упр. по нар. обр.
- Кажданская, Іуд. Ів., дч. ис.
Нѣжинская, 36.
- Кажданъ, Я. М., куп. 2 г.
Александровскій пр., 27.
Тлфи. 33-64. Скл. обоевъ.
- Кажинъ, Ф. Талово, 15. О-во
взаимной помощи литовц.
- Кажуринъ, Серг. Алдр., кап.
Княжеская, 15. 16-ый стр.
Имп. Александра III полкъ.
- Казавчинскій, Іос. Гдл. Бол-
гарская, 25. Табачн. торг.
Я. А. Ицковича.
- Казангранде, Ин. Ант. Мало-
россійская, 24. Дмвл.
- Казакевичъ, У. И. инжен.
Базарная, 93. Упр. по по-
стройкѣ Акерм. дор.
- Казакова, Алдра Ал-ѣв. Пет-
ра Великаго, 33. Почт.-те-
леграфн. конт.
- Мар. Городская, 27. Таб-
галант. торг.
- Казаконъ, В. Малый пер., 9.
Сапожн. маст.
- Влад. Игор. Конная, 11.
Женск. 7-ми-кл. у-ще М.
Л. Ковриги.
- Еф. Авр. Валиховскій пер.-
4. Дмвл. 42.
- Пет. Ефим. Валиховскій
пер., 4. Город. водопров.
- С. Московская, 91. Мясниц.
лавка.
- Казакъ, М. П. Базарная, 45.
Гимн. Л. Г. Кауфманъ, ур.
Закъ.
- Казанин, Алдръ Алдр., доп.
Нѣжинская, 3.
- Влад. Ал-ѣв., шт.-к. Коб-
левская, 1. 59-ый пѣх.
Любл. полкъ.
- Серг. Ал-ѣв., ге. Кобле-
вская, 47. Окружн. индент.
упр.
- Казанская, Ол. Викт. Нѣжин-
ская, 47.
- Казанскій, Алдръ Павл., заез-
орд. проф. Нѣжинская, 47.
Тлфи. 53-69. Имп. Нов.
у-та; директ. высш. женск.
курс.; гимн. им. С. Вали-
ховской, сод. В. И. Мельни-
ской; о-во вспомош. нужд.
курс. О. В. Ж. К.
- Пет. Евг., ордин. проф.
дес. Балковская, 3. Тлфи.
31-49. Гласн. гор. думы;
лек. Имп. Нов. у-та; поч-
миров. суд.; академ. клубъ
о-ва содѣйств. акад. жизни
Имп. Новор. у-та; помеч.
о недост. студ. Нов. у-та.
Дмвл. 16.
- Казанцева, М. Б.-Армаутская,
125. Трактиръ.
- Мар. Ів. Кузнечная, 14.
Музык. у-ще одес. отд. И.
р. м. о-ва.
- Казариновъ, Алдръ Ів., ге.
Коблевская, 37. Судебн.
пал.
- Генад. Никл., прив. доп.
ис., д-ръ мед. Французскій
бул., 4. Импер. Нов. у-тъ;
воен. госпит.
- Ів. Ал-ѣв. Коблевская,
37. Тлфи. 31-50. Касп. общ.
Рос. о-ва «Красн. Креста»;
предс. правл. од. о-ва вз-
мелк. кредита; Имп. рос.
о-во спас. на вод.; централ.
комит. о-ва пом. бѣдн.;
предсѣд. о-ва приюта дѣ-
тей, зан. нин. на ул., упр.

на средства Бредихина; о-во борьбы съ туберк.; од. отд. полеч. Г. И. Маринъ Θεοδο- ровны о глухонѣм.; техн. о-во. Дмвл. 111, 148, 199, 248.

Казариновъ Пет. Ал-ѣв. Нѣ- жинская, 69. Тлфн. 11-52. Глас. гор. думы; гор. упр.; воч. мир. суд.; гор. распор. ком.; техническ. о-во; о-во «Домъ Трудолюбия». Дмвл. 186.

Казариновскій, Юс. Зельм., куп. 2 г. Ришельевская, 35. Тлфн. 48-95.

— Морд. Зельм. Александр. пр., 4.

— Шек. Мовш. Пушкинская, 34.

Казарновскій. Троицкая, 34.

— Есель-Мовша, куп. 2 г. Ри- шельевская, 35. Тлфн. 48-95. Торг. зол. и сер. вещами.

Казарова, Фекла. Пушкинская, 83. Бак.-табачн. торг.

Казась, Б. Берах. Ст.-Рѣз- ная, 33. Дмвл. 250, 280, 281.

— Юс. Сам. Старо-Рѣзничная, 11. Дмвл. 126, 279.

— Марк. Сам. Пушкинская, 76. Габ. караимск. кенаса. Дмвл. 4, 232.

— Сам. Марк. Екатеринин- ская, 17. Зубн. пр. караим. общ. нач. у-ша.

Казанкеръ, Юс. Абр. Б.-Ари- утская, 59.

— С. Ю. Базарная, 34. О-во взаим. помощи акуш. гор. Одессы. Акуш.

Казаченко, Григ. Столбов., 24. Бак.-таб. торг.

Казарой, М. Н. Пантелеймо- новская, 16. Обувн. торг.

Каземирскій, Маркъ Юс. Сред- няя, 10.

«Казен. скл. управл. кавказ. минер. воды», — см. отд. 2-ой рубр. «Минер. воды».

Казеновъ, К. И. Михайловская, 29. Одес. части. ломб.

Казн, Конст. Дмитр. Ланжеро- новская, 24. Рос. о-во код. торг.

— Юл. Степ., ид. шт.-ротм. Софiевская, 8.

Казимировскій, А. В. Пушкин- ская, 18. Инж.-элект.

Казимировъ, К. Д. Коблевск., 35. Тлф. 3-36. Шк. тащ. пластик.; театр. шк. легк. жанра.

— Маркусъ Юс. Средняя, 17. Стуж. фонт. Гольдштейн.

Казимиръ Софiевская, 14. Шк. кр. и шит.

Казиницъ, З. Дальницкая, 16. Скл. крас. и лак.

Казинцанъ, Ив. Андр. Херсон- ская, 8. Боч. фабр. Г. П. Лопатинскаго.

Казневскій, Алдръ Сем. Про-

хоровская, 67. 5-ое почт. отд.

Казьминъ, Никл. Андр., кап. Ср.-фонтан. дор., дача Под- золовой. Команд. сергiевск. артил. у-ша.

«**Камъ**», Кирхгеймъ, — см. отд. 2-ой рубр. «Планино».

Кайбуль, Мих. Панкр., ге. Пет- ра Великаго, 15. Сберег. касса при гл. почт. конт.

Кайвъ, Дав. Самунд. Поль- ская, 11. Завѣд. т-ва «Аль- фа Нобель».

«**Кайе**», — см. отд. 2-ой рубр. «Шоколадъ».

Кайзеръ, В. Я. Новая, 4. Тлфн. 13-75. Меб. фабр. Дмвл.

— Герм. Як. Новая, 3.

— Густ. Як. Новая, 3. Дмвл. 179.

— Евг. Як. Херсонская, 52. Тлфн. 17-97. Уѣздн. земск.

Каймаканъ, Мар. Сем. Томи- лина, 5а. Дмвл. 296.

— Пав. Авкс., клр. Госпитал., 48. Надл. Михайловск. по- лиц. уч.

Кайновскій, Ал-ѣй Ив. Дмвл. 82, 124, 263, 322.

Кайтаржи, Юс. Герм. Преоб- раженская, 86.

Какари, Базарная, 3. Акуш. массаж.

Каковская, Евг. Гавр. Со- фiевская, 16.

Каковуль, Георг. Петр. Екате- рининская, 21.

Калабановскій, Каз. Плат. Ан- дреевскій лим., дача «Юж- ная Пальмира». Аптека.

Калабердина - Каковская, Над. Андр. Полтавской поб., 83. Гор. род. домъ.

Калабина, Варв. Эмман. Успен- скій пер., 9. Дмвл. 22.

Калабинъ, Вас. Фед. Болгар- ская, 59. Книготорг. т-во «Культура».

— Нечк. Зав., ге. Степовая, 30. Гл. скл. тамож.

— Т. Успенскій пер., 21. Пенъ- ков. тов.

— Фед. Фед. Успенск. пер., 21. 2-ое гор. раскл. прис.; 2-ое гор. по кварт. над. прис.; Импер. Рос. о-во спас. на вод. Дмвл. 22, 42, 346.

Каланичникъ, Хана. Мисофдо- ская, 25. Торг. керос.

Калантеръ, Ос. Юли. Садовая, 13. Писчебум. фабр. т. д. И. И. Левенберга и М. А. Гольденберга.

Калафитоглу, Д. Приморская, 77. Обувная маст.

Калачевъ, Пет. Христ., д-ръ мед. Херсонская, 28. Терап- клин. Нов. у-та о-во рус. вр. при Новор. у-тѣ; херс. санит. поп-во; прачт. вр.

Калашниковъ, Евр. Ив. Ст.- Портофранковск, 92. У-ше № 5-36.

БОРЖОМЪ

Превосходная
ЛѢЧЕБНАЯ И
СТОЛОВАЯ ВОДА.

Калашниковъ, Бор. Никл., кс. инж.-электр. Коблевская, 33. Тлфн. 11-28. Упр. почт. тел. округа; почтово-телег- рафн. курсы.

— Георг. Львов. Старопорто- франковская, 92. Завѣд. у-ша № 5-36.

— К. А. Петра Великаго, 22. Скл. велосип.

— Мих. Бугаевская, 29. Тракт.

— Н. Н. Пушкинская, 74. Тлф. 24-87.

«**Кале Стефанъ**, Варшава», — см. отд. 2-ой рубр. «Три- котажныя издѣлія».

Калева, Алдра Никит. Ольги- ская, 29. Завѣд. у-ша № 15-16.

Калевра, Анаст. Гавр. Спири- доновская, 25.

Калевъ, Ал-ѣй Дм. Ольгiеа- ская, 21. Пмши. прис. пов.; ред.-над. газ. «Бессарабск. Поща».

Калейникова, Агафья Возне- сенскій пер., 24. Бак.-та- бачная т-ва.

Калелейкинъ, Ад. Генр. Хер- сонская, 6.

Калениковъ, Вас. Андр. Даль- ницкая, 51. Дальн. полиц. ут.

Каленикъ, К. Картамышевская, 7. Стар. жел.

Каленичевъ, Фр. Петр. Коб- левская, 15.

Калениченко, Ив. Григ. Алек- сандровская, 20-60. Бажал. торг. Ф. И. Апрельева.

— Я. К. Запорожская, 5. Тлфн. 49-72. Иллюзионы.

Каленовъ, Ид. Прохоровская, 5. Бак.-таб. торг.

Калеоди, Конст. Вознесенскій пер., 5.

Калиберда, Пелаг. Андр. Бо- жакана, 31.

— Сем. Ренел. Божакана, 31. Глас. гор. думы.

Калига, Соф. Георг. Военный сп., 8.

Калигорская, Б. Суворовская, 13. Мѣдно-котел. маст.

Калика, Берка. Красный пер., 11. Т-ва М. Гальбрейхъ и М. Фиртековеръ.

Каликъ, Бор. Ушер. Базарная, 25.

У. ЛАНДЕСМАНЪ. Большой выборъ мужскаго, дамскаго, дѣтск. и форменнаго платья. ПРИЕМЪ ЗАКАЗОВЪ. Улица Кондратенко, д. № 40. Тел. 5-76. ЦѢНЫ ОПТОВЫЯ. Въ изгази-и лифтъ.

Каликъ, Г. Мѣщанская, 23.
— Д. Б.-Арнаутская, 125. Бак и таб. торг.
Калина, Л. Г. Тираспольская, 6. Азовско-Донск. ком. б.ж.
— О. Г. Тираспольская, 8. Тлфи. 60-25. Практ. вр.
— Ф. Г. Пушкинская, 34.
Калинверъ, Бор. Львов. Вознесенская, 54. Евр. общ. торг. школа.
Калинина, Ек. Фед., ж. нс. Бѣльскаго, 20.
— Матр. Ал-вев. Вышня, 114.
«Калининъ, Г. и Мащенко, Н.», Успенскій пер., 10. Торговля пеньков. товарами.—см. отд. 2-й рубр. «Рыболовн. приналд.», «Пеньков. тов.»
— Григ. Никит. Успенскій пер. 10. 2-е гор. по кварт. налог. присутствіе.
Калининъ, Е. Старопортофр., 133. Торг. пеньков. товар.
— Григ. Ник. Успенскій пер., 10. 2-е гор. по кв. нал. прис.
— Ив. Ив. Скобелевская, 27. Служ. т-ва м-ръ Т. Кащепова.
— Пет. Пет. Бугаевская, 1. Пив. зав. «Ф. Елнн».
— Ром. Семен. Южная, 19. Отд. т-ва «Проводникъ».
Калиниченко, Натал. Кузнечная, 39. Прачечная.
Калининское Пивоварен. Т-во, Слб.,—см. отд. 2-ой рубр. «Пиво».
Калиникова-Иванова. Госпитальный пер., 12. Акуш.
Калиновичъ, Ал-ѣя Ант. Слоб. Ром., нов. гор. больн. Тлфи. 25-51. Нов. гор. больн.; практ. вр.
— А. А. Манежная, 22. Одес. част. ломб.; Одес. тамож.
Калиновкеръ, Зельм. Абр.-Ицк. Квижний пер., 13.
— К. Степовая, 48. Парисм.
Калиновская, Берга Ив, Мѣщанская, 30. Дмвл. 169.
Калиновскій, Ал. Онис., псал. Слоб.-Ром., церк. д. Рождество Богород. церк. церк. на Сл.-Ром.; роман. санит. повеч.
— Адлръ Юл. Софiевская, 14. Тлфи. 37-02. Анон. о-во электр. Дмвл. 119.
— Бор. Иос. Херсонская, 46. Тлфи. 4-40. Довѣр. Лионск. кред.
— Ив. Антон. Польская, 4. Рест. «Квисисана».
— Юв. Бор. Софiенс., 14. Тлф. 2-85. Гласн. гор. думы; чл. попеч. сов. евр. женск. проф. у-ща; предс. евр. богад.; чл. попеч. сов. евр. больн. Дмвл. 56, 222, 293.
— Карл. Як. Пушкинская, 2. Тлфи. 19-21. Лечебн. по дѣтск. и женск. болѣзн.;

вр. писчеб. фабр. т. д. И. И. Левенберга и М. А. Гольденберга; практ. вр.
Калиновскій, М. Л. Казармен. пер. 1. Тлфи. 19-21. Одес. гор. кред. о-во; Александр. санит. поп-во.
— Мор. Бор., пол. поч. гр. Марадiевская, 4. Тлфи. 35-33. Дмвл. 222.
— Юл. Бор. Софiевская, 14. Дмвл. 267.
Калинскій, Иос. Семен. Новосельскаго, 65. Обувн. торг. Безиковича.
— К. И. Карангозова, 4.
— Рахм. Базарная, 50. Писчебумажная торговля.
Калищевъ, Ив. Андр. Дюковская, 12. Дмвл. 82.
Калинь-Соловьевъ, А. И. Судебный пер., 1. Реальное у-ще Св. Павла.
Калиньонъ, Як. Эмман. Садовая, 14.
Калисевичъ, Евгенин Приморская, 77. Хлѣбн. торг.
Калискеръ, Иос. Таможенная пл., 5. Пивная.
— Э. Таможенная пл., 5. Бак и таб. торг.
Калига, Ив. Феод. Покровскій пер., церк. д. Суд. прист. гор. съѣзда; миров. судья; канд. прав. о-ва правилн. охоты.
Калихманъ, Адлръ Бор. Елисаветинская, 23. Тлфи. 36-12. Пмшия. прис. пол.
— Б. А. Елисаветинская, 23. Тлфи. 57-67. О-во вспом. нужд. учаш. въ у-щѣ д-ра Я. В. Зильберберга.
— Иосифъ Ефим. Польская, 17. Инспект. торгов. дома Голстейнъ и Дриванскій.
— Роз. Осип. Жуковского, 2. Дмвл. 32, 209, 210.
— Ханмъ Овш. Ст.-Сѣнная пл., 5.
Калихъ, Ил. Адлр. Торговая, 12. Сотр. «Од. Листка».
Калишъ, Н. Манежная, 14. Галлит. торг.
— С. Мѣщанская, 27. Молочная.
Калкутенъ, Ив. Евс. Коблевская, 9.
Калинга, Мих. Аллонз. Третейскій пер., 7. Ст. мѣш. упр.; предс. Кривобалк. санит. попеч.; предс. убѣж. для дѣт. мѣш. сослов. им. Насл. Цесаревича Алексѣя; предс. петропавл. ком. о-ва пом. бѣдн. Дмвл. 300.
Калистовъ, Пав. Ив. Ольги-евская, 18. Техничес. о-во; вет. вр. одес. гор. скот.
Калиболоцкій, Ис. Ил. Екатерининская, 22. Гл. бухг. 2-го одес. о-ва вз. кред.; о-во «Самопомощь».
Калининъ, Эмман. Христ., ген.

м. Евангеличeskій пер., 7. Тлфи. 3-18. Окружн. ген. квартирм. штаба од. воен. округа.
Калогерастъ, И. Г. Суворовская, 20. Тлфи. 53-38. Бак-гастроном. магаз.
Каломийцевъ, Мих. Степ. Польская, 3.
Калоти, Петр. Феинст. Марадiевская, 54. О-во взаимн. кред. домовд. и землевлад. Херс. губ.
Калошинъ, Гавр. Мих. Балковская, 14. Канд. въ чл. сов. о-ва «Русская Коп.».
— Евстаф. Моис. Косвенни, 11. Дмвл. 275.
Калъ, М. Преображенская, 29. Галатт. торг.
Калгунъ, Герас. Ицк. Б.-Арнаутская, 26.
— Тодр. Юв. Скобелева, 20.
«Калуга»,—см. отд. 2-ой рубр. «Чайн. тракт.».
Калужская, Ол. Як. Еквтерининская пл., 3.
Калукоглу, М. Садовая, 11. Сапожн. маст.
Калури, Георг. Проциантская, 17. Гастроном.-бакал. торг.
Калустовъ, Богд. Яковл. Греческая, 50. Гимн. М. М. Маевской; сверхшт. лаб. при Имп. Нов. у-тѣ.
Калцатый, К. А. Театральнй пер., 10. Тлфи. 35-53.
«Кальве д-ръ Институтъ»,—см. отд. 2-ой рубр. «Медошисские товары».
Кальверiйская, Гитля Берг. Базарная, 100. Дмвл. 12.
Кальверъ, Гузм. Адр. Старо-рѣзничная, 143.
Кальджи, Карл. Ант. Полятской поб., 33. Тлфи. 52-24. Дир. русско-азиатск. б-кал. чл. сов. 2-го одес. о-ва вз. кред.; арбитр. ком. бирж. ком.
Кальмановичъ, Иос. Лейб. Гимназическая, 26.
Кальмбахъ, Д. А. Нѣжинская, 59. Тлфи. 11-42. Агент-ком. контора.
— Фридр.-Леон. Дан. пдпрч. Нѣжинская, 59. 4-я стрѣлк. артил. дивиз.
Кальмеръ, Артур. Филип. Рашельевская, 5. Пмшия. прис.
— П. Л., куп. 2 г. Елисаветинская, 18. Тлфи. 7-15. Магаз. бѣлья.
Кальмерзонъ, Абр. Манежная, 10. Бакал. и таб. торг.
«Кальмъ и Бежеръ», Берлинъ.—см. отд. 2-ой рубр. «Арматура».
Кальнева, Ол. Ив., нс. Бѣльскаго, 20.
Кальневъ, Мих. Адлр., мат-богосл. Манежная, 34. Херс. епарх. уч. сов.; миссіон. епарх. свято-андр. братство.



Каменецкій, Я. Ш. Покров-
ский пер., 13. Табачн. торг.
Каменичный, Ар. Як., пров.
Лермонтовскій пер., 9. Зав.
С. М. Литовскаго
Каменный, Ив. Ив. Воронцов-
ская, 132. Дмвл. 54, 257, 364.
— Ичко Нут. Суворовская, 57.
Каменская, Ед. Георг. Софиев-
ская, 10. Гимн. С. А. Вер-
цинской.
— Лид. Конст. Новосельскаго,
50. У-ще № 86.
— Соф. Влад. Карангозова, 12.
Секр. польск. музык.-драм.
о-ва «Лира».
Каменскій, Авр. Лейа. Б.-Арно-
утская, 94.
— Вениам. Самойл. Греческая,
12. Тлфн. 12-60. Завѣд. ком-
част. Русск.-дун. пар
Каменскій, И. В. Деятрная, 17.
— Леон. Алдр., клр. Екатери-
нинск., 87. Госуд. 6-кѣ.
— Степ. Федор., кск., морск.
инж. Николаев. бульв., 1.
Порт. упр.; Имп. Рос. о-во
спас. на водахъ.
— Степ. Тим., морск. инжен.
Пироговская, 3. Тлф. 32-92.
Камергородскій, Моис. Арон.
Пантелеймоновская, 1.
Камилаки, Ек. Мих. Коблев-
ская, 27.
Камилчъ, Мих. Никл. Успен-
ская, 12.
Какиней, Абр. Мойс. Болгар-
ская, 22. Тлфн. 17-52. Муз.
маг. Полжонъ и с-ья.
Каминеръ, Ан. Як. Гимнази-
ческая, 26. Тлфн. 37-90.
Евр. у-ще Я. З. Камине-
ра.
— А. Д. Александровск. прос.,
27. Тлфн. 25-23.
— Берта Ил. Гимназическая,
26. Тлфн. 37-90. Евр. у-ще
Я. З. Каминера.
— Л. Э. Александровскій пр.,
27. Тлфн. 21-31. Сукоп.
торг.
— Самуил. Абр. Скобелева,
54. Тлфн. 29-09. Довѣр.
обуви. фабр. М. Вейцмана.
— Шая-Лейз. Эл., куп. 2-я г.
Александровскій пр., 27.
— Як. Зельм. Гимназическая,
26. Тлфн. 37-90. Завѣд.
у-ща Я. З. Каминера; о-во

Кальнингъ, Ал. Карл. Инсти-
тутская, 9. Т-во южно-рус.
художн.; политехн. курсы
художн.; 2-ая жен.
Г. И. Угбшова; 2-ая жен.
гимн.; реальн. у-ще.
Кальнингъ-Минко, Нина Алдр.
Божакина, 30. Мужск. учеб-
ное зав. съ курс. прогимн.
Л. П. Ковальчука.
Кальницкій, В. Л., мех.-мех.
Коблевская, 34. Тлфн. 41-49.
О-во вспомош. нужд. уч.
рем. у-ща «Грудь».
Кальсада, Евг. Юс. Полтавской
ноб., 28. 2-ое одес. о-во
вз. кред.
Кальсибахъ, Нѣжинская, 59.
«Кальфа, Бр. С. и Ю.», — см.
отд. 2-ой рубр. «Мануфак-
тура».
Кальфа, Ил. Арон. Успенская,
56. Тлфн. 43-19. Мануф.
торг.; выборн. куп. сост.;
о-во караим. для распростр.
просв. и взаимн. вспомош.
Дмвл. 274, 288, 310.
— И. О. Нарышкинскій спус.,
18, ниж. Казя. молдавск.
бляка.
— Юс. Ар. Успенская, 56.
Казя. женск. караим. благ.
о-ва. Дмвл. 274, 288, 310.
— Мар. Мойс. Базарный пер.,
6. Дмвл. 13, 5-7.
— Самуил. Ар. Успенская, 56.
О-во караим. для растростр.
просв. и взаимн. вспомош.;
женск. караим. благ. о-во.
похоронная касса взаимн.
вспом. приказ. христианъ.
— Сара Ар. Нарышкинскій сл.,
Дмвл. 56, 146, 288, 310.
— Сем. Арон. Дерибасовская,
13. 2-ое гор. раскл. прис.;
технич. о-во; пожарн. о-во.
Дмвл. 274, 288, 310.
— С. А. Софиевская, 23. Тлфн.
67-52.
— Феод. Моис. Базарный пер.,
3. Мануф. торг. и-ки А.
И. Кальфа.
Кальфе, Абр. Абр. Покровский
пер., 14. Дмвл. 6, 207.
— Ил. Ошп., ниж. Нарышк.
сл., 18. Чл. правл. молдав.
ссудо-сберег. т-ва.
— Илья. Успенская, 99. Ману-
фактурная т-ля.
— Сем. Ил. Успенская, 56. Ка-
раимск. благотв. о-во; о-во
караим. для распространя
просв. и взаимн. вспомош.
— Самуилъ. Успенская, № 99.
Мануфакт. т-ля.
Кальцова, Селект. Яковлева, 11.
Дмвл. 334.
Кальцовъ, Григ. Ефим. Софи-
евская, 9.
Кальфъ, Ас. Шаул. Ремеслен-
ная, 25.
— Эст. Абр. Кузнечная, 2.
Дмвл.
Кальчинели, Франц. Карантин-
ная, 6. Тлфн. 54-50.

Кальчинскій, З. Прехоровская,
53. Лѣсон. зав. С. Ш. Во-
доеза.
Калѣка, Эст. Госпитальный п.,
7. Скл. керос. и крас.
— Як. Госпитальный пер., 7.
Скл. угля.
Калононый, Герш. Базарная, 65.
Маст. гнутой желѣзн. ме-
бели.
— Герш. Симх. Московская, 63.
Мельн. «Э. Вейнштейнгъ и
С-ья».
— Э. Э. Ризовская, 6. Акц.
о-во Либав. маслоб., бывш.
Киаеръ.
— Феод. Новосельскаго, 73.
Тлфн. 12-85. Прок. и прод.
автомоб.
Калыгина, Ед. Петропавловская,
12. Дмвл. 202, 309.
— Анаст. Егор. Гоголевская,
15. Дмвл. 62, 309.
— Мар. Вас. Балтская дор., 62.
Дмвл. 24.
Калыгинъ, Ив. Петр. Божаки-
на, 37. Дмвл. 26.
— П. П. Балтская дор., 62.
Постоял. дворъ.
— Фед. Фед. Успенская, 13.
Торг. смотр. гор. упр.
Камалингъ, Степ. Лавр. Евдо-
кимова, с. д. Дмвл. 83.
— Степ. Лавр. Лагерная, с. д.
Дмвл. 136.
Камаровъ, К. Петра Великаго,
5. Сапожн. мастерск.
Камарская, Мар. Мак. Петро-
павловская, 13.
Камбанелли, Параск. Андр. С.
Татарка. Татар. № 55 нар.
Камбасъ, М. Екатерининская,
72. Буфетъ.
«Камбель въ Галифаксъ» —
см. отд. 2-ой рубр. «Дви-
гатели и моторы».
Камбуракистъ, М. Суворовская,
74. Туф. мастерская.
Камбурлей, Людм. Алдр., двн.
Кузнечная, 16.
Камгушнеръ, К. Я., акуш. Дея-
трная, 9. О-во взаимн. по-
мош. акуш.
Камельковъ, Серг. Ант. Коб-
левская, 13.
Каменаровичъ, Урош. Бож.
Ольгивская, 9. Брик. зав.
В. П. Пестерева и Ко.
Каменевъ, Вас. Балковская, 21.
Бак. и таб.
Каменецкая, Гин. Нафт. Ремес-
ленная, 43. Дмвл. 236.
— Н. М. Малороссійская, 16.
Акуш. массаж.
Каменецкій, Б. Новосельскаго,
72. Обойн. маст.
— Ис. Аб. Средняя, 18.
— Пав. Мойс. Ремесленная,
43. Евр. больн.; практ. пр.
— Сем. Ил. Успенская, № 27.
Тлфн. 39-43. Инж.-архитек.
— Як. Абр. Московская, 20.
Мельн. «Э. Вейнштейнгъ и
С-ья».

У. ЛАНДЕСМАНЪ. Большой выборъ мужскаго, дамскаго, дѣтск. и форменнаго платья. ПРИЕМЪ ЗАКАЗОВЪ. Улица Кондратенко, д. № 40. Тел. 5-76. ЦѢНЫ ОПТОВЫЯ. Въ магазинѣ лифтъ.

- взаимоп. учит.-евр. Новор. края; о-во «Эзрасъ-Ашнръ».
- Каминеръ - Тарнопольскій, М.** Жуковского, 36. Маг. дам. скаго плат.
- Каминицкій, Янк. Шаев. Покровскій пер., 13.**
- Каминигородскій, А.** Ремесленная, 45. Бакал. торг.
- Каминикъ, Л.** Коблевская, 10. Мужск. портн.
- Каминиръ, Хаск.** Новосельск. 62. Мануфакт. т-ва
- Каминорскій, Аншель.** Ремесленная, 45.
- Каминская, А. Б.** Княжеская, 20. Массаж.
- Алдра Влад. Керангозова, 3. Нач. гимн. А. В. Каминской; о-во вспомош. нужд. учен. гимн. А. В. Каминской.
- Ванда Ив. Петра Великаго, 8 Отдѣл. службы движ. ю. з. ж. д.
- Вѣра Модест. Высокій пер., 22. Завѣд. мих. сем. женск. учил.
- М. Херсонская, 19. Молочная.
- Люб. Сив. Нарышкинскій сп., 4. Дмвл. 173.
- Мелан. Вас. Повитовская, 23
- Н. С. Пантелеймоновская, 43. Акуш. осптр.
- Над. Ант., пот. двн. Спиридоновская, 14.
- Каминская - Заславская, Р. Б.** Княжеская, 3. Акуш.-мас. осп.
- Каминскій, А. X. Б.** Арнаутская, 94. Заготов. мастерск.
- Каминскій, Авр. Марк.** Ольгивская, 21. Типо-лит. Н. Лемберга и С. Розенштрауха.
- Алдръ. Керангозова, 4. Обувн. торговая.
- Бор. Гершк. Княжеская, 20.
- Владисл. Никл., отст. плк. Соборная пл., 2.
- Зус. Дав. Екатерининская, 87.
- З. А. Сеудо-сберегател. и вспомогат. касса служ. въ торгово-промышл. предпр. т-ва «Т. Д. Гурлинды».
- Юс. Павл., кс. Петра Великаго, 8. Тлфи. 8-42. Тов. прокур. окружн. суда.
- М. Картамышевская, 24.
- Матв. Военный сп., 8. Бак. таб. торг.
- Мойс. Евс. Лермонтовскій пер., 2. Англ. зав. мнн. водъ «Фурманъ и сынъ».
- Никл. Ант. Малый пер., 4.
- П. Старопортофранковская, 94. Живопис.
- Р. И. Базарная, 78. Тлфи. 43-73. Водопроводн. маст.
- Рахм. Ш. Базарная, 50. Тлф. 49-37. Типо-литограф.
- Каминскій, Сер. Брон. Полиц.** надзир. сыск. части.
- Сераф. Бронисл. Кузнечна, 46. Сыскн. часть.
- Ср. Шлем. Старопортофр. 137.
- Стан. Паул., ка. Ул. Петра Великаго, 8. Пыща, секр. Херс. губ. акция. упр.
- Шлема Ханм. Привозная пл., 34.
- «Каминскій, С. М. и Авербухъ С. Л.»**—см. отд. 2-й. рубр. «Кожа».
- Камюна, Алдра Фед., дч. ттс.** Виѣшняя, 34.
- Камкова, Вѣра Леонт.** Манежная, 50.
- Клавд. Вас. Южная, 50. Уч. лице № 30-72.
- Камковъ, Конст. Ив.** Новосельскаго, 81. Дмвл. 305.
- Камлетъ, А. М.** Александровск. просп., 4. Тлфи. 35-35. Мануфакт. торг. Дмвл. 114.
- Берко Герш. Княжный пер.,
- Григ. Сем. Садовая, № 11. Тлфи. 41-94. О-во вспомош. нужд. у-ща Е. Е. Симоновичъ.
- Елиз. Мойс. Треугольный пер., 11.
- Юна Абоа, Б.-Арнаутская, 99. Дмвл. 33.
- Лев. Моск. Треугольный п., 11. Гост. «Пассажъ».
- Мойсей Григ. Треугольный пер., 11. Бирж. посред. при покупкѣ и продажѣ цѣнныхъ бумагъ.
- Марк. Мойс. Дегтярная, 7. Отдѣл. Слб. телеграфн. аг.
- Мошкю Герш. Базарная, 112.
- Роз. Сол. Ришельевская, 40. Дмвл. 338.
- М. С. Троицкая, 2. Тлфи. 45-04.
- Сим. Г. Ришельевская. 40. Тлфи. 44-51. Сукоп. торг.; выборн. купеч. сослов.; од. ремесл. и мелкое ссудо-сбер. т-во; «Гмилусъ-Хесель»; ком. по разд. пособ. топл. и машой бѣдн. евр.; о-во взаимопом. нужд. учаш. у-ща В. Н. Трейстера. Дмвл. 240, 312.
- «Каменина»**—см. отд. 2-й рубр. «Чуунъ», «Эмалир. изд.», «Трубы».
- Камневъ, М.** Торговая, 15. Сапожн. маст.
- Камонтиди, Сильв.** Екатерининская, 55. Діак. греч. Св.-Троицкой церкви.
- «Camrbell & Co.»**—см. отд. 2-ой рубр. «Кирпичъ».
- Каморо, Дм.** Приморская, 14.
- Кампиани, Никл. Никл.** Новосельскаго, 66. Тлфи. 44-25. Скл. угля и дровъ; казн. о-ва правильн. ох.
- Кампиони, Н. Н.** Новосельскаго, 93. Тлфи. 29-07.
- Камута, Никл. Дим.** Скобелева, 54.
- Камха, Берель, Средняя, 31.** Кожевн. торг.
- Камчатниковъ, Степ. Мат.** Торговая, 43. Скл. фотограф. принадл. I. Покорнаго.
- Камша, Нина Вас.** Дмвл. 22.
- Камъ, Ихель-Ноехъ** Садиковская, 35. Бак. и таб. торг.
- Камышиновъ, Левъ Марков.** Ришельевск., 22. Тлф. 49-57. Тлфи. 60-67. Литер.-артист. клубъ; о-во вспом. лит. и учен.; редакц. газ. «Южная Мысль».
- Канаевъ, П. М.** Срѣтенск. пер. 10. Тлфи. 66-39.
- Каназирскій, Ф.** Ул. 19-го февраля, 22. Парикмахерск.
- Канаки, Вас. Конст., куп.** Ришельевская, 12. Тлфи. 7-56.
- Каналь, Д.** Прохоровская, 5. Заготовочн. маст.
- Канарскій, Феод. Иван.** Польскій сп., 9.
- Канашевская, Феодос.** Андр. Манежная, 24.
- Канбулъ, Мих. Панкр., крп.** Петра Великаго, 15.
- Кангеръ, Арт. Март., прив.-доп.** магистр. фарм., не Княжеская, 2. Имп. Нов. у-щ. южно-русск. итм. о-во. 2
- Христ. Март. Княжеская, 21.
- Кангуль, М.** Мисоѣдовск., 4
- Кандель, А. С.** Жуковского, 4
- Довѣр. экспортн. к-ры Штемпель.
- Ид. Гершк. Успенская, 31
- Лея. Мельничная, 17. Кармов. продукты.
- Мойше-Лейбъ. Трамвайный пер. I. Торг. овсомъ.
- Р. Успенская, 31. Скл. угля и дровъ.
- Янк. Герш. Базарная, 24.
- Э. М. Разумовская, 25
- Канджа, Эмм.** Ремесленная, 13. Бакал. и табачн. торг.
- Кандибурская, Рина.** Успенск., 53. Торг. печ. хлѣб.
- Де-Кандія, Эд. Викент.** Жуковского, 10. Ген. о-во франц. ваксы.
- Кандони, Марфа Петр.** Гоголевская, 39. Дмвл. 63, 108.
- Кандыба, В. П., ж. ген.-м.** Виѣшняя, 34. Тлфи. 18-33. Нач. вист. Имп. Николая I.
- Варв. Плат. Приморская, 91. Дмвл. 224.
- Ол. Влад. Херсонская, 17. Тлфи. 26-54. Нач. гимн. В. Кандыба.
- Кандыринъ, М. А. и Кош., д.** Москва—см. отд. 2-й рубр. «Бѣлье».
- Каневская, Лид. Конст.** Новосельскаго, 50. Нар. у-щ. № 86.
- Э. Вагнеровскій пер. 4. Скл. угля и дровъ.

Каневскій, А. Д. Малый пер., 6. Тлфи. 39-41. Аг.-ком. к-ра.
 — З. Ул. 19-го февраля, 61. Бак и табач. торг.
 — И. Б. Арнаутская, 123. Торговыя часы.
 — Юс. Изр., провиз. Коблевская, 42. Апт. В. Л. Пискорского.
 — Левъ Бор. Прохоровская, 18. Лѣсн. скл. А. Л. Мильзона.
 — Лейз. Меер. Вагнеровскій пер., 10.
 — М. Привозная пл., 74. Тлфи. 30-69. Скл. лимон. и апельс. Штемпеля.
 — Нафт. Городская, 45. Скл. угля и дровъ.
 — С. Садиковская, 35. Слесарная маст.
 — Ю. Пантелеймоновская, 34. Скл. угля и дровъ.
 Каневъ, Д. Московская, 2. Обувная мастерская.
 Канеръ, Гоголя, 9.
 Канеръ, Берко Абр. Ул. 19-го февраля, 3.
 — Ис.-Морд. Мойше-Лейб. Скобелева, 56. Тлфи. 47-47.
 — Э. М. Нѣжинская, 64. Тлфи. 43-46. Колониальн. торг. Гоголя, 9.
 Канинъ, Пет. Матв. Новосельского, 36. Гимн. А. П. Ровникова; Епарх. женс. у-ще.
 Каницкая, Анаст. Викт. Рождественская, 55. Гор. дѣв. у-ще.
 Каніевскій, Пить Исаак. Садиковская, 35. Галант. торг. Нилгольца.
 Каніовскій, Никл. Петр., дин. Княжеская, 28.
 Каниось, Алдръ Валент. Московская, 9. Агент. междун. о-ва сп. вагон.
 Канира, Спирид. Петропавловская, 40. Трактиръ.
 Каниеръ, Степ. Леонт. Херсонская, 38. Тлфи. 43-63.
 — Ф. А. Гоголя, 9. Тлф. 1-10. Торгов. посредн.
 Каниа, С. Тириспольская, 18. Мѣдно-лит. механ. маст.
 Каноизирскій, Феод. Георг. Мясоѣдовская, уг. Госпитальной, 30.
 Каноноукъ, Пав. Дм. Пишоновскій сп., 8. Дмвл. 207.
 Канорская, М. А. Суворовская, 8. Гимн. К. Л. Мякенио.
 Каношашъ, Калик. Варф. Сѣнная пл., 9. Дмвл. 291.
 «Канотье», — см. отд. 2-й рубр. Шляпы и шляпы.
 Кантеръ, З. Екатерининская, 49. Ювел. маст.
 — Хана-Ривка. Пушкинская, 55. Бакал. т-ля.
 — Як. Прохоровская, 1. Слесарн. маст. и фабр. лѣсовъ.
 — Я. М. Старопортофранков., 103. Тлфи. 38-88. Фабр. вѣс.

Кантореръ, Г. Запорожск., 16. Торг. кормов. прод.
 — Ев. Прохоровская, 44. Отдѣлка раков.
 — Р. М. Запорожская, 16. Кормов. прод.
 Канторовичъ, А. Л. Пушкинск. 46. Тлфи. 30-81. Техническ. контора.
 — Юсель. Франц. бульв., 1.
 — Л. Базарная, 28. Обувная мастерская.
 — Тим. Абр. Преображенская, 6. Тлфи. 42-21. Дир.-расп. т-ва «Наука и Литература».
 — Юл. Абр. Нѣжинская, 24.
 Канторовъ, Григ. Мих., кап. 4-ая ст. паров. трамвая, зд. кад. корп. Оф.-восп. кад. корпуса.
 Канторъ, Авр. Лейб. Ришельевская, 45. Ателье вывѣсочн.
 — Авр. Мойс. Суворовск., 21.
 — Г. А., химик. Колонистская, 20. Хим. нефт. заводъ «Китоверъ и Дынинъ».
 — Л. Екатерининская, 42. Парикмахеръ.
 — М. Успенская, 75. Столов.
 — М. И. Комитетская, 10. Аг.-ком. к-ра т. д. «Мейзель и Мазоръ».
 — Мойс. Шаев. Комитетская, 10. Розумовская, 36.
 — Н. А., куп. 2 г. Пантелеймоновская, 61. Тлфи. 4-53. Фрукт. т-ля Дмвл. 194, 221.
 — Р. Преображенская, № 65. Акуш., оспоприв.
 — Симонъ. Ярмарочная пл., 184. Лѣсная торговля.
 — Ш. Греческая, 15. Бакал. табачная т-ля.
 — Ш. Т. Пушкинская, 61. Кондитерская. Тлфи. 36-24.
 — Элька. Столбовая, 20. Хл. торговля.
 — Як. Мовш. Прохоровская, 1.
 Кантуръ, Я. Р. Мѣщанская, 20. Красильня.
 Кануниковъ, А. Средняя, 36. Подеревен. маст.
 Канцель, В. Е. Ризовская, 27.
 Канцеровъ, А. Пишоновская, 16. Пекарня.
 Канцлеръ, Юл. Давид. Пантелеймоновская, 7. Сиб. торг. банкъ.
 Канъ, Овс. Марк. Дегтярн., 10.
 — Сем. Марк. Дегтярня, 10. Тлфи. 16-11.
 Канъ-Каликъ, Ис. Юсиф. Мѣщанская, 5. Т-во Шанс. ситц. м-ры.
 Канвокинъ, Спир. С. Пишенина, 26. Дмвл. 204.
 Кападзе, Нест. Кирил., фармацевт. Елисаветинская, 13. Аптека ст. гор. больн.
 Капайтичъ, М. Э. Княжеская, 4. Одес. част. ломб.
 Капакли, Дмитр. Зиноп. Балтская дор., 71. Дмвл. 23.



Капановъ, М. Косвенная, 25. Трактиръ.
 Капарн, Мих. Андр. Екатерининская, 5.
 Капачевскій, Алдръ Никл. Княжеская, 8. Фельш.; новая город. больн.
 Капельниковъ, Ш. Соборная пл., 1. Галантер. т-ля.
 Каперницкій, Викт. Ив., дин. Софійевскій пер., 2.
 Капетанаки, Дим. Георг. Кузнечная, 14.
 — П. Г. Княжеская, 23. Тлфи. 47-91. Аптек. маг.
 Каппенбергъ, Е. Одес. гимнастическое о-во.
 Капилетовъ, Алексѣй Иван. Внѣшняя, 124. Дмвл. 46.
 Капиловъ, Берко Вигд. Болгарская, 1.
 Капитанаки, Ан. Ив. Новосельского, 25. У-ще № 22.
 — Георг., греч. подд. Александровская пл., 3-4.
 — Евд. Вас., пот. поч. гр. Кузнечная, 14.
 Капитановская, Ф. И. Пантелеймоновская, 54. Акуш.
 Капишевская, Ел. Ант. Внѣшняя, 58.
 Капишевскій, Емел. Вас. Кузальницкій лим., с. д. Стар. Пантелеймоновской церкви на Кузальн. лим.
 — Л. Божаккина, 44. Торговля кормов. прод.
 Капанова, Рива Зальм. Суворовская, 20.
 Капановская, Сура Сем. Троицкая, 45.
 Капановъ, Пав. Ришельевская 37. Столовая.
 Капанскій, Абр. Юс. Скобелева, 29.
 — Кельм. Мих. Елисаветин., 4.
 — Як. Матв. Княжеская, 40. Т-во м-ръ Н. И. Кошнина.
 Капанъ, Авр. Внѣшняя, 94. Карлинская модельня.
 — Б. Столбовая, 5. Столярная мастерская.
 — В. Жуковского, 3. Складъ угля и дровъ.
 — Г. Тираспольская, 16. Тлф. 32-64. Литографія.
 — Гершъ Мовш. Екатерининская, 60. Дмвл. 270.

У. ЛАНДЕСМАНЪ. Большой выборъ мужского, дамского, дѣтск. и форменнаго платья. ПРИЕМЪ ЗАКАЗОВЪ. Улица Кондратенко. д № 4С Тел 5-76. цѣНЫ ОПТОВЫЯ. Въ магазинѣ лифтъ.

- Капланъ**, З. Колодез. пер., 27. Молочная.
- И. Слободская, 43. Сапож. мастерская.
- И. Р. Базарная, 93. Контр. евр. больн.
- Ита Морд. Мѣшанская, 8.
- Ицкъ Александровск. пл., 3-4. Аптекарскій маг.
- I. Ремесленная, 26. Галант. торговая.
- I-A. Малороссійская, 9. Аптекарскій маг.
- Клим. Мих. Елисаветинская 4. Тлфн. 38-81. О-во «Эзрасть-Хойлимъ».
- Лейб. Бурнх. Лермонтовск. пер., 2. Типо-лит. Н. Лемберга и С. Розенштрауха.
- Леоп. Ис. Преображенская, 53. Тлфн. 53-04.
- Мовша Зальм. Ремесленная, 26.
- Нат. Мордк. Дегтярная, 12. 1-ая Талмудъ-Тора.
- Нис. Троицкая, 35. Обойн. драп. маст.
- Пав. Мир. Новосельскаго, 100. Бухг. о-ва взаимнаго кред. Домовл. и зема. Херс. губ.
- Р. Базарный пер., 7. Столовая.
- С. Треугольный пер., № 13. Столовая.
- С. Б. Базарная, 70. Тлфн. 21-39.
- Сура Кис. Базарная, 48.
- Фейга-Дора Рув. Гзванная, 14.
- Х. П. Болгарская, 14. Тлфн. 39-22. Типо-литогр.
- Юд. Ришельевская, 44. Карго. фабр.
- Я. Нѣжинская, 28. Портн. маст.
- Каплианъ**, Матр. Градоначальническая, 34. Парикмахер.
- Капле**, Марк. Шап. Новосельская, 1. Сиб. торг. б-къ.
- И. Х. Новосельская, 1.
- Каплеръ**, Зузь. Ул. 19-го февраля, 74. Извоан. промыс.
- М. Ярмарочная пл., 185. Пекарня.
- «Каплеръ, К. Г. В.», акц. о-во быв., Берлинъ, — см. отд. 2-ой рубр. «Машины».
- Каплинская**, Акул. Зайцева, 14. Бак. и таб. торг.
- Каплинскій**, Игн. Полтавской поб., 10. Бак.-таб. торг.
- К. И. Божакина, 129. Бак. торг.
- Каплеръ**, Иосифъ. Зусьев. Ул. 19 февраля, 74. Сотр. «Од. Листка».
- Каплуенко**, Григ. Мельничная, 61. Хлѣбн. торг.
- Каплунова**, Р. С. Суворовская, 55. Акуш., оспопр.
- Каплуновъ**, Алт. Сруд. Б.-Ариутская, 85.
- Ср. Ришельевская, 58. Бак.-табачн. торг.
- Капунъ**, В. Мясоѣдовская, 3. Сапожн. маст.
- Голта Юс. Греческая, 50.
- Ид. Абр. Мѣшанская, 28.
- Юс. Марк. Головоковская, 19.
- Мойс. Сол., пшнн. прис. портрен. Нѣжинская, № 1. Ген. о-во франц. ваксы; о-во вспомош. нужд. учаш. у-ща Ц. Н. Трейстера.
- Н. Б.-Ариутская, 96. Производ. шпюкъ.
- П. Базарный пер., 9. Колониальн.-бакал. торг.
- С. Книжный пер., 17. Мучная торг.
- Соф. Григ. Кузничная, 39. О-во вспомош. нуждающ. учаш. у-ща Ц. Н. Трейстера.
- Ср. Мордк. Книжный пер., 17.
- Капунъ**, Ш. Ул. 19 февраля, 3. Шам. при синаг. «Гахнусаъ-Кале».
- Капюкъ**, Аддръ Аким. Жуковская, 15.
- Ек. Ак. Дерибасовская, 1.
- Мар. Матв. Польская, 7.
- Капля**, Пинх. Ханн. Гимназическая, 26.
- Капмаръ**, Изр. Як. Пушкинская, 30. Фабр. земл. маш. И. М. Аронович.
- Капникъ**, Н. Высокій пер., 8. Жестн. маст.
- Капнисть**, Елиз. Вас., гр. Карагивная, 10. Поч. чл. упр. Рос. о-ва «Красн. Кр.»; од. отд. попеч. Г. И. Марин Теодоровн.
- Капнисъ**, С. Книжный пер., 8. Рыбн. торг.
- Капо**, Мар. Ив. Книжеская, 2.
- Георг. Никл. Книжеская, 2. Касса взаимн. служ. ант. В. Л. Пискорскаго.
- Капонъ**, Д. Ю. Дерибасовская, 26. Тлфн. 63-26.
- Каппенбергъ**, Эрнест. Фед. Троицкая, 8-а. Чл. правл. Евангел. больн.
- Каприели**, Мих. Ив., ис. Колодезный пер., 4. О-во «Домъ Трудолюбия».
- Соф. Гавр. Греческая, 50. Дмвл. 138, 212.
- Капрула**, Г. И. Базарная, 88. Фабр. халвы.
- Георг. Ил. Божакина, 35. Конт. П. Г. Георгиадт.
- Капсамбели**, Эмман. Георг. Николаевскій бул., 1. Тлфн: 36-57. Греч. ген. конс.
- М. К. Николаевскій бул., 1. Тлфн. 36-57.
- «Капсъ», Дрезденъ, — см. отд. 2-ой рубр. «Пианино».
- Каптуръ**, Янк. Раф. Мѣшанская, 20.
- Капулькина**, Р. И. Ришельевская, 9. Шапн. маст.
- Капульниъ**, Як. Марк. Дегтярная, 7. Курсы рисо- и черч.; гимн. А. Э. Гецельдъ ур. Тончукъ; у-ще Я. З. Каминера; у-ще А. О. Волфа; у-ще Е. и Е. Швабъ; шк. ремесл. учен., учр. Е. М. Менделевичъ.
- Капульская**, Голд. Иосиф. Успенская, 10.
- Махля Абр. Суворовская, 94. Дмвл. 33, 85, 124.
- Капульскій**, Аба Меер. Мастерская, 11. Дмвл. 153.
- Исля Юсиф. Книжный пер. I. Молдав. ссудо-сберегат. т-во.
- Иц. Дав. Пантелеймоновская, 86. Дмвл. 196.
- I. Ш. Преображенская, 77. Обувя. торг.
- М. Болгарская, 44. Сапожн. маст.
- Ш. Старопортофранковская, 135. Сапожн. маст.
- Капунъ**, М. А. Полтав. поб., 78. Нач. у-ще при евр. сир. домѣ.
- Капуца**, Мар. Раскидайловская, 15. Дмвл. 234.
- Капустина**, А. К. Карагивная, 3. Прачечная.
- Капустинскій**, Дмитр. Игнат. Борисова, соб. д. Дмвл. 37.
- Капустинъ**, Гр. Ярмарочная площ., 184. Виноторговля.
- Ив. Епиф. Ольгиевская, 21. Земск. банкъ Херс. губ. Дмвл. 343.
- Юс. Изр. Ришельевск., 76.
- Конст. Карп. Мельничная, 26. Дмвл. 157.
- Капцанель**, Р. Я. Косвенная, 35. Акушерка.
- Капустяненко**, Евст. Голк. уезд. домщ. Село Татарка, и Успенская церк. въ с. Татаркѣ.
- Капустяновъ**, Никл. Фед., кск. Карагозона, 30. Ст. канц. на судебн. должн.
- Капустянь**, Вас. Степ. Дальницкая, 5. Ст. «Одесса Товарная».
- Кара**, Сам. Сол. Кузничная, 25. Обувя. торг. Безиковича.
- Карабазовъ**, Пет. Львов. Гр.-доначальническая, 14.
- Карабаниковъ**, А. А. Б.-Ариутская, 6. Пек. М. П. Бланкъ.
- Карабаничъ**, Ил. Никл. Рязовская, 5. Контр. пал. потреб. о-во служ. контр. палаты.
- Карабетовъ**, Ул. 19 февраля, 35.
- Карабинъ**, Эмма Франц. Витѣнная, 86. Т-во слб. механ. произв. обуви «Скорородъ».
- Карабуруни**, Аф. Таможенная площ., 7. Съѣстная.

Караваевъ, Плат. Никл., шт.-кап. Княжеская, 27. 11-ый сап. Императора Николая 1-го бат.

«Караваевъ», т-во, — см. отд. 2-й рубр. «Чай», «Сахаръ».

Каравадина, Ел. Дим. Софиевская, 8. Гор. маринск. общ. гимн.

Каравадинъ, Леон. Алдр. Софиевская, 8. Дмвл. 266, 267.

Караваля, Герас. Нѣжинская, — Конст. Ив. Гоголя, 12. Од-гор. кред. о-во.

— Леон. Иван. помощи. прис. пов. Лютеранскій п., 3. Отд. заш. дѣт. отъ жесток. об. гаш. при об-вѣ сод. физич. восп. дѣтей; убѣж. для дѣт. о-ва сод. физ. госпит. дѣтей; о-во заш. жени.

— Р. К. Преображенская, 28. Франц. благ. о-во.

— Спир. Конст. Преображенская, 98. Тлфи. 52-45. Тов. предс. попеч. Госуд. Имп. Марин Теодоровны; франц. узск. семейн. очагъ. Прак. врачъ.

Караджа, Греческая, 31.

Караджуръ, Влад. Никл. Книжеская, 53. Мужск. учебн. зав. Л. П. Ковальчукъ.

Караджи, Панаиотъ Сав. Военный сп., 6. Спорт. круж. «Вега».

Караевъ, А. Ф., д-ръ. Софиевск., 10. Клиника дѣтск. бол.

Караиен, Ив. Ив. Екатери-нинская пл., 5. Тлфи. 4-52.

Караимонъ, Ив. Малороссій-ская, 90. Пивная.

Каракаръ, Апостоли Афан. Новосельскаго, 1. Маст. цир. цеха.

Каракашъ, Мих. Христоф., пот. поч. гр. Гоголя, 7.

Каракесть, Пейсахъ. Торговая, 48. Аптекарскій маг.

Каракоза, Мордко Шлем. Пуш-кинская, 68.

Каракозь, Моис. Солом. Ре-месленная, 25. Обун. торг. С. М. Сарибана.

— Солом. Марк. Успенская, 57.

Кара-Кульцова, Екат. Петр. Ул. Петра Великаго, 8. Мужск. гимн. упр. Н. К. Иллади.

Карадинскій, В. Новосельскаго, 50. Тлфи. 39-38. Гостиц.

Карадинъ, Вас. Як. Южная, 15. Дмвл. 332.

— Вас. Як. Петропавловская, 10. Дмвл. 202.

Карамаиновъ, Алдр. Степ. Ри-шельевская, 11. Завѣд. т. д. I. I. Де-Мартини С-ья.

Караибелла, Ел. Евангел. Троицкая, 37. Греческ. Родо-знанк. гѣвич. у-ще.

Караибелло, Конст. Евг. Троицкая, 20.

Караминчевъ, Харламп. Петр. Нѣжинская, 56. Секр. ком. аг. Болг. царств.

Караморинъ, Алдр. Пет., вч. Приморская, 6. Порт. упр.; ссудо-сберег. касса при порт. упр.

Карандонисъ, Ив. Сем. Екате-рининская, 25. Тлфи. 22-53. Прак. вр.

Карапалкинъ, Серг. Григ. Ми-хайловская, соб. д., 7. Пет-ровавл. сан. попеч.

Карапаткинъ, К. О. Петропав-ловское попеч.

«Карапатнище», Ш. и Э., — см. отд. 2-ой рубр. «Паро-ходство».

Карапатнищій, Юс. Московск., 61. Виноторговая.

— Нах. Шаевъ, куп. Торго-вая, 8. Тлфи. 41-51.

Каратопуло, Конст. Ив. Греческая, 15.

Карасева, Мар. Ав. Юрьева, соб. д. Дмвл. 333.

Карасевъ, Сергѣй Иван. Бал-ковская, 111. Дмвл. 18, 202.

— Ф. А. Городская, 56. Кас. упр. по постр. Аккерм. дор.

Карасисъ, Ицко Юс. Вишняцкая, 88. Дмвл. 108, 124, 304.

— Мальв. Адол. Ришельевск., 14. Дмвл. 240.

— Мар. Роман. Новосельска-го, 50. Усатовское у-ще № 49.

— Пинхусъ. Полтавской поб., 45. Буфетъ.

— Ш. Трѣнцкая, 42. Модн. маст.

Карасіоти, Мар. Пантелеймо-новская, 51. Укус. зав.

Караспировъ, Никл. Ис. Коб-левская, 43. Глав. скл. та-можня.

Карасса, А. Петра Великаго, 16. Модн. маст.

— С. Петра Великаго, 16. Портн. маст.

Карасташевъ, Дм. Кон. Нѣ-жинская, 69.

Каратавитоглу, К. Ланжеро-новская, 32. Парикмахер-ская.

Каратовитовъ, Каз. Горд. Га-ванная, 7.

Каратунова, Евг. Ив. Манеж-ная, 66.

Каратуновъ, Як. Сем. Манеж-ная, 66. Дмвл. 114, 151.

Карауловъ, Алдр. Вас., пллк. Полтавской поб., 7. Тлфи. 7-14. Жандармск. упр.

Карауиановъ, В. Г. Нѣжин-ская, 12. Тлфи. 25-14.

— Конст. Иллр., ка. Косвен-ная, 36. Глав. скл. тамож.

— Пет. Вас., шт.-кап. Нѣжин-ская, 12. 60-ый пѣх. За-москій полкъ.

— Сер. Иллр. Преображен-ская, 11. Сверхшт. лабор.

БОРЖОМЪ

Превосходная
ЛѢЧЕБНАЯ И
СТОЛОВАЯ ВОДА.

Имп. Нов. у-та; высш. женск. курсы; гимн. С. А. Вершинской; о-во вспомош. нужд. учен. гимн. С. А. Вершинской.

Карафа ди Санъ-Лоренцо, Мат. Феликс, кн. Дерибасовск., 1. Дмвл. 80, 137, 211, 212.

Карачениновъ, Никл. Сем., ис. Карагозова, 32. Педаг. курсы; гор. 6 ти классн. у-ще.

Карачинскій, Вас. Ив. Котль-евская, 47. Дмвл. 124.

Карачунская, Перл. Вознесен-скій пер., 9. Скл. мерос.

Карачунъ, Авр. Рув. Книжкнй пер., 21.

Каранни, Григ. Христ. Садо-вая, 5.

Караионовъ, Пав. Христоф., ка. Пос. «Самопомощь», 5 ст. Ср. фронт. 2-я женск. гимн.; 2-я мужск. гимн.

«Карбо-Люменъ», акц. о-во, — см. отд. 2-ой рубр. «Элек-тричество», «Освѣщеніе».

Карвовскій, Степ. Кард. Овидіопольская дор. пов. гор. сараи. У-ще № 47.

Каргадзи, Алдръ. Ярмарочная пл., 186. Виноторговля.

Каргановъ, Як. Никл. Коблев-ская, 14. Госпит.-терапевт. клин. Нов. у-та; штатн. орд. Импер. Нов. у-та; практ. вр.

Каргузовъ, Пав. Мих. Южная, 29. Рест. «Кансиенна».

Каргульска, Алдра Сем. Виш-няцкая, 36.

Кардасевичъ, Станисл. Екате-рининская, 33. Наст. внк. Римско-кат. прих. церк.

Кардачь, Д. Е. Прохоровская, 18. Акци.

— Евг. Юсиф. Прохоровская, 24. Русско-Аз. банкъ.

Кардашева, Ек. Вас. Нарын-кинскій сп., 7.

— Люб. Севаст. Приморская, 99.

Кардашевъ, Алдр. Ив., вч. Новосельскаго, 27. Контр. пал.

— Ив. Ив. Новосельскаго, 27. Дмвл. 187, 182.

— Конст. Ив. Мельничная, 51. Винок. зав. В. И. Богданъ

Большой выборъ мужскаго, дамскаго, дѣтск. и форменнаго платья. ПРИЕМЪ ЗАКАЗОВЪ.

Улицы Кондратенко, д. № 40. Тел. 5-76. ЦѢНЫ ОПТОВЫЯ. Въ магазинѣ лифтъ.

У. ЛАНДЕСМАНЪ. Большой выборъ мужскаго, дамскаго, дѣтск. и форменнаго платья. ПРИЕМЪ ЗАКАЗОВЪ. Улицы Кондратенко, д. № 40. Тел. 5-76. ЦѢНЫ ОПТОВЫЯ. Въ магазинѣ лифтъ.

Кардашевъ.

- Кардашевъ, С. И.** Пантелейм., 72, частн. пов.
Кардашевъ, С. Пантелеймонов. 72. Юрид. кабин.
Кардашъ, Лаз. Юс. Степовая, 48. Аки. о-во «Одес. Баварія».
Кардиналовская, Клавд. Серг., дч. шт.-кап. Вишняная, 34.
 — К. А., генеральши. Княжеская, 9. Тлф. 67-85.
Кардонисъ, Паул. Колонтаевская, 23. Бак. и гастроном. торг.
Кардонскій, Абр. Янк.-Шлем. Екатерининская, 58.
 — Ш. Екатерининская, 60, корреспондентъ фирмы Н. Подольскій.
Кардонъ, Мих. Фр. Суворовская, 9. Одес. куп. о-во вѣ. кред.
Кардунягъ, Ал. Ст. Бѣлинскаго, 15. О-во для устр. деш. ночл. приют.
Кардышъ, Мейд. Ицк. Ул. 19 февраля, 12.
Карелинск, Ив. Ал.-Бев. Прохоровская, 65. Старш. бондар. цеха.
Карелинскій, Изр. Як. Манежная, 6. Тлфн. 7-01. Карети. фабр.
Карельштейнъ, Юс. Костецкая, 15. Хлѣбная торг.
 — Мойс. Юс. Костецкая, 15, конторщикъ фирмы А. Канторовичъ.
Каретникова, Аадра Мих. Жуковская, 10. Дмвл. 92, 211.
Каретниковъ, Авраам. Мих. Привозъ, Новошешной рядъ 17. Телегр. конгт.
 — К. Московская, 30. Каретная маст.
Каретницъ, Мар. Божакина, 58. Бакал. торг.
Карженевскій, Т. Новосельскаго, 37. Бакал. торг.
Кари, Людв. Г., куп. 2-ой г. Новосельскаго, 98. Тлфн. 41-25. Поср. к-ра.
 — Сем. Григ. Дерibasовская, 9. Управл. конт. аки. о-ва м-ры Р. Книдлера.
Карино, Конст. Георг. Ризовская, 7. Общ. рем. упр.
 — Никл. Георг. Ризовская, 7. Ювелир. цехъ; общ. рем. упр.
Кариандисъ, Евдок. Семен. Балашева, 22. Дмвл. 15.
Кариоти, Георг. Ив. Соборная площ., 1. Тлфн. 18-66. Тракт.: 1-ое гор. расклад. прис.
Карялнтъ, Ив. Ив. Градоначальническая, 22. Страхов. о-во «Россія».
Карсъ, Крейна Абр. Скобелева, 28. Дмвл. 236, 260.
 — С. Кузнечная, 39. Парикмах. «Petit Paris».

- Карликъ, Бенц.** Лейб. Привозная пл., 28. Тлф. 34-58. Дмвл. 124.
 — Раф. Лейб. Екатерининск., 90. Дмвл.
 — Э. П. Полтавской поб., 46. Типографія.
Карлингъ, Ив. Ив. Торговая, 41.
«Карло Аллонди», Ливорно, — см. отд. 2 ой рубр. «Пароходство».
«Carlsberg, W & Co», Борденаух, — см. отд. 2-ой рубр. «Колоніальн. тов.».
«Карлсбергъ, Спиро и Ко», — см. отд. 2-ой рубр. «Пароходн. к-ры».
Карлсбергъ, Христ. Як. Лютеранскій пер., 2.
Карлсонъ, Густ. Ферд. инж. Нарышкинскій сп., 16. Т-во механ. лит. зав. «Беллино-Фендерихъ».
 — Ферд. Ф. Раскидайловская, 17. Дмвл. 234.
«Карлъ», — см. отд. 2-ой рубр. «Музык. инструм.».
Кармазина, Евг. Мих. Садовая, 5. У-ше № 95.
Кармазинъ, Сенд. Зелѣм. Земская, 3.
Кармалинъ, Андр. Мих., ка. Коблевская, 31. Контр. пал.
Кармалюкъ, Беркз Юс. Б.-Арутская, 18.
Карманникова, Мар. Ив. Божакина, 9. Дмвл. 26.
Кармановъ, Ив. Петр., тс. Новосельскаго, 28. Инж. упр.; касп. общ. Рос. о-ва «Кр. Креста».
 — Конст. Вас. Малороссійск., 5. 7-е почт.-телегр. отд.
«Кармель, т-во», — см. отд. 2-й рубр. «Вина», «Коньякъ».
Кармень, Л. Александровск., 21. Скл. дим. и ап.
Кармолина, Мар. Мих., акуш. Рождественскій пер., 3. Ст. гор. болыи.
Карнауховъ, Дан. Мирон. Польская, 17. Аг. ком. к-ра г. д. А. Гольштейнъ и Дровяновскаго.
 — Дм. Никл., ис. Гимназическая, 6. Дмвл. 61, 195, 236.
 — Конст. Дм., кск. Гимназическая, 6. Госуд. банкъ. Дмвл. 61, 195, 236.
 — Фил. Мирон. Польская, 17. Аг. ком. к-ра г. д. А. Гольштейнъ и А. Дровяновскаго.
Карнаухъ, Григ. Бор. Новосельскаго, 97. Бухг. одес. сельско-хоз. о-ва вз. кред.
Карнери, Франц. Сальв. Коблевская, 36. Тлфн. 16-56. Предс. о-ва велосипед. любителей.
Карнишкій, Конст. Аадр. Елизаветинская, 9.
Карнишовъ, Д. Княжеская, 13. Обойно-драп. маст.

- Карнишчукъ, Т. Г.** Раскидайловская, 39-10.
Карнѣева, Анна Ив. Нарышкинскій сп., 2. Адр. столъ.
Карнѣевъ, Еф. Павл. Тираспольская, 22.
 — Мих. Карн. Маразли, 64.
 — Сем. Ефрем., ул. 19 февр. 2. Госуд. банкъ.
 — Як. Пет. Базарная, 89. Т-во Н. Л. Шустова съ С-ми.
Каровинскій, Викт. Абр. Новосельскаго, 90.
Каровичъ, Юсель. Прохоровская, 12. Тлф. 52-67. Произ. кроватей; старш. молитвен. дома «Хотвей Эйшимъ».
Карогодскій, Марк. Изр. Розумовская, 23. Обувн. фабр. М. Вейсмана.
Карозусъ, Г. Г. Софійевская, 10. Южное о-во работн. конт. труда.
 — Од. Ив. Софійевская, 10. Гимн. О. В. Кандыба.
Каролинскій, В. Новосельскаго, 90. Тлфн. 26-01. «Коммерческая» гостин.
 — Г. А. Екатерининская, 17-Мѣхов. мзет.
Каропатницкій, Л. Московская, 89. Винно-гастр. торг.
Карпачевскій А. С. Екатерининская пл., 9. Сотр. «Одес. Нов.».
Кароспировъ, Ник. Исаак. Коблевская, 43, од. таможен.
Карпелевичъ, Шеп. Мор. Пантелейм., 54. Тлфн. 40-81.
Карпенко, Влад. Андр., вак. Княжеская, 21. Ст. ад. окр. арт. упр.
 — Д. Княжеская, 23. Обувн. маст.
 — Левъ Андр., плк. Киевская, 21. Полковн. окружн. Артиллерійскаго управлен. од. воен. округа.
 — М. Херсонская, 8. Сапожн. маст.
 — Мих. Розумовская, 28. Бюфеть.
 — Никл. Серг. Степовая, Гимн. В. И. Мазярова.
Карпенко, П. Рапалова, 8. Бак. и таб. торг.
 — Параск. Андр. Слободская, 47. Дмвл. 124, 262.
Карпенко-Логвинова, Черноморская, 47. Дмвл. 124, 262.
Карпенко - Логвиновъ, Вальд. Андр. Черноморская, 4. Ст. ад. окр. арт. управл. воен. округа.
Карпентеръ, Пушкинск. 23.
Карпентеръ, Вальт. Скобелева, 2. Тлф. 5-64. Тлф. 67-30. Техническая контора.
Карти, Конст. Афан. Елисаветинская, 7.
Карпиловичъ, Гириш. Юс. Косвенная, 19. Дмвл. 120.
Карпиниоти, Георг. Палъ. Т-во мильна, 32а. Дмвл. 297.

Карпиновскій, Сем. Гершк. Полицейская, 22. Вр.; зубный болѣзни.

Карпинская, Клавд. Балковская, 60. Бак. торг.

Карпинскій, В. и Лепнергъ, В.,—Варшава, — см. отд. 2-ой рубр. «Химическіе товары».

Карпинскій, Конст. Конст. Риншельевская, 11 Т-во м-ръ Н. И. Кошнина.

Никл. Фед., плк. Нѣжинская, 59. Нач. артиллер. склада.

Стеф. Конст., сваш. Вишневая, 74. Смотр. духовн. уч.; Кирилло-Мефод. и при духовн. у-щѣ; кирил.-мефод. запеч. о бѣдн. учен. од. духовн. у-ща; епарх. свято-андріевск. братство.

Карпизъ, Никл. Иван. Ст. «Од-Товарная», 2. Служба телеграфу.

Карпицескій, Мордко. М.-Фонтанская, 7.

Карпова, Аг. Малороссійская, 54. Скл. угля и дровъ.

Карпова, Е. Конная, 11. Модн. маст.

Ир. Коблевская, 20. Прачечная.

Людм. Станисл. Херсонская, 36. Дмвл. 318.

Карпова, П. А., насл.,—Вознесенск. рудн., — см. отд. 2-ой рубр. «Топливо».

Карповичъ, Афан. Артем. Базарный пер., 9. Гимн. В. И. Маларова; херс. сан. попеч. Людв. Антон. Балковская, 125. Дмвл. 18.

Н. Мельничная, 8. Столовая.

Ром. Рождественская, 19. Бак. и таб. торг.

Харит. Мак. Базарная, 12.

Карповская, Ан. Ив. Ливадная, 10. Дмвл. 139.

Карповскій, Пант. Пав., пдплк. Спиридоновская, 8. 13-ый Стрѣлк. полкъ.

Карповъ, Ак. Мих. Матросск., 18. Дмвл. 154.

Алдръ Дм., шт.-кап. Отрадная, 23. Воен. у-ще.

В. И. Маразлевская, 40а. Купеч. б-къ.

Влад. Никл. Конная, 9. Дмвл. 119.

Влад. Сем., кск. Садовая, 10. Упр. почт. тел. округ.

Дм. Петр., поч. гр. Коблевская, 20.

Ив. Тер. Московская, 9. 3-е гор. кварт. прис.

Карпоносъ, Гершк.-Лейбъ. Нѣжинская, 16. Посуди. торг.

Карпушко, Алекс. Мавс. Виноградная, 27. Дмвл. 43.

Карпъ, Георг. Георг. Кузнечная, 55. Т-во Невск. шт. мануф.

Карпъ, Л. И. Ольгѣевская, 33. Табачная и писчебумажная торг.

Карра, Георг. Андр. Петра. Велкаго, 4. Тлфн. 28-41. Пенс. касса служ. земск. б ка Херс. губ.

— Сав. Андр. Херсонская, 50. Тлфн. 19-57. О-во вспомош. нужд. учащ. въ мужск. у-щѣ Л. П. Ковальчука.

— Соф. Ив. Херсонская, 50. Тлфн. 19-57. Центр. комит. общества помощи бѣдн.

«Carrega & Santini», Bonifacio,—см. отд. 2-ой рубр. «Пробка».

Картамышева, Юлія Ник. Поктавск. поб., 29. Од. городс. обществ. банкъ.

Картамышевъ, Вониф. Никл., ге. Казенный № 1 складъ. Пмшн. секр. Херс. губ. акц. управл.

Карташева, Лариса Никл. Торговая, 8. Женская гимназія А. Д. Чудновской.

Карташевъ, Никл. Инокент., вет. вр. Торговая, 8. — М. Н. 4-ый округъ Херсонскаго акцизнаго упр.

Картеляно, О. Болгарская, 79. Книжно-газ. кіоскъ.

Картузовъ, Леонт. Ал-ѣев. Николаевская дор., 220. Маслобойн. зав. П. Брифъ.

Кару, Г. Преображенская, 21. Аг.-ком. к-ра.

Каруано, Вид. Іос. Отрадная, 13. Тлфн. 22-37. Футбольная — Заира Фердин. Отрадная, 13. Дмвл. 192, 336.

— И. П. Отрадная, 13. Тлфн. 22-37.

Карузо, Анна Петр., пот. дмв. Ланжероновская, 28. Дмвл. 137, 152.

— Конст. Ив. Ланжероновск., 28. Дмвл.

— Ол. Георг., вд. дмв. Базарный пер., 4.

— Спир. Ив., кс. Новосельскаго, 88. Секр. надз. военнаго окр. суда.

Карфункель, Б. С. Театральная пер., 10. Тлфн. 11-01. Секр. ред. газ. «Одесская Почта»; касса взаимоп. лит. и учен.

Карцевъ, Ан. Дмитр., кап. Пироговская, 3. Тлфн. 32-83. Инсп. окружн. правл. Имп. о-ва спас. на вод.; Имп. техн. о-во; уполн. т-ва «Тихоок. морск. пром. Грушецкій и Комп.»; о-во взаимоп. мор. торг. флота.

— Гавр. Тих. Смирнова, 11. Дмвл. 264.

— Ив. Андр. Гулевая, 30. Гор. б-тикл. у-ще имени Я. Н. Лигина.

Карцова, Д. Ризовская, 4. Бакал. и таб. торг.

БОРЖОМЪ
Превосходная
ЛѢЧЕБНАЯ И
СТОЛОВАЯ ВОДА.

Карцова, Рухля. Греческая, 20. Молочная.

Карцовъ, Ив. Андр., вс. Карангозова, 32. 5-я гимн.; мельн. техн. у-ще; гор. 6-ти классн. у-ще В. Н. Лигина.

— Никл. Мятроф. Школьный пер., 2.

— Петръ Андр. Екатерининская, 2.

Карчафлиди, Ил. Дм. Елисаветинская, 3. О-во благоустр. дачн. мѣст. въ селен. Гинляково.

Карчевская, А. П. Французск. бульв., 5. Одес. частн. ломбардъ.

— Леонтій Иван. уг. Юрьевской и Смирновой, 2. Стан. «Одесса-Товарная».

Картевскій, М. Г. Французскій бульв., 5. Одес. част. ломбардъ; Имг. русск. о-во птицеводства.

Каршенбоймъ, Бенъям. Монс. Троицкая, 23. Аг.-ком. к-ра.

Каршенъ, Г. М. Александровская, 21. Тлфн. 43-05. Скл. дм. и апел.

Каршина, Викт. Григ., врачъ. Скобелева, 42.

Каршинъ, Анат. Алд. докторъ-медик. Скобелева, 42.

Каршонъ, П. А. Карангозова, 10. Тлфн. 49-66.

— Роз. Абр. Дерibasовск., 9.

Каршина, Мар. Ярмарочная площ., 192.

Карягинъ, Алдръ Фед. ка. 4-я ст. паров. трамв., зд. кад. корп. Экон. кад. корп.

— Ал-ѣй Ив. Ярмарочная пл., 192. Тлф. 51-61. О-во тракторно-содержателей.

— Вас. Петропавловская, 58. Извозн. промысл.

Карякина, Суворовская, 14. Епархіальное женское училище.

Касапова, Н. Ст. Романовская, с. д. 249.

— Люб. Вас. Раскидайловская, 21. Торг. Г. Британова.

Касаповъ, Ник. Ст. Колодезный пер., 11. Парикмахерская.

— О. Нѣжинская, 24. Парикмахерская.

— С. Мельничная, 2. Парикмах.

У. ЛАНДЕСМАНЪ. Большой выборъ мужскаго, дамскаго, дѣтск. и форменнаго платья. ПРИЕМЪ ЗАКАЗОВЪ. Улица Коидратенко, д. № 40. Тел. 5-76. ЦѢНЫ ОПТОВЫЯ. Въ магазинѣ лифтъ.

- Касаткина, Лид. Ал-фев. Прак. гавань. Гимн. О. В. Кандыба.
- Лид. Адр. Ново-Институтская, 9. Гимн. Ю. Шилейко и М. Рихтеръ.
- Касаткинъ, Никл. Зах., вс. Институтская, 9. Главн. складъ тамож.
- Касимовъ, Никл. Вас. Новосельскаго, 71.
- Касифо, Петр. Семен., гс. Коблевская, 3. Телегр. конт.
- «Де-Касмадекъ, П.», — см. отд. 2-й рубр. «Консервы», «Сардины».
- Каспаринский, I. Р. Лавжеровский, 28. Слесарно-механическ. маст.
- Каспаровъ, Адръ Георг., кар. Гаванная, 5. Округн. интендантское упр.
- О. Преображенская, 67. Мяси. торг.
- «Касперовская община Красно-го Креста», — см. отд. 2-ой рубр. «Аптеки».
- Касперский, Н. М. Внѣшняя, 68. Мануф. торг. т-ва Д. И. Котляревскаго
- Касперъ, Альб. Март., двн. Коблевская, 23.
- Касприкинъ, Ант. Раскидайловская, 26. Бак. и таб. торг.
- «Кассель Леопольд и Комп.», Рига, — см. отд. 2-ой рубр. «Краски».
- Кассирский, I. Прохоровская, 12. Таб. и галант. торг.
- Кассиро, Дм. Дм. Приморская, 14. Ст. «Одесса Портъ». Дмвл. 208.
- Пав. Дм., гс. Полтавской побѣды, 43. Почт. конт.; ссудо-сбер. кат. при главн. почт. конт.
- Петръ Симон. Коблевская, 3. Одес. телеграфная контора.
- Кастелли, Никл. Север. Франц. бульв., 14. Благотв. отдѣл. гор. управы.
- Никл. Север. Французский бульв., 14. Благотв. отд. городск. упр.
- Касианенко, Феод. Ос. Малороссійская, 46.
- Касовский, Конст. Евфим. Гоголя, 4. Слб. торг. банкъ.
- Кастеринъ, Никл. Пот., ордин. проф., сс. Астроном. обсерват. Александронск. паркъ. Тафн. 41-42. Имп. Нов. у-ть; вышн. женск. курсы; о-во естествоиспыт. при Новор. у-ть.
- Касторская, М. Ф. Садовая, 16. Зубн. вр.
- Касторский, Мст. Мих., прч. Садовая, 16. Таф. 45-24. 11 саперн. Императора Николая I полка.
- Кастриунди, Г. Болгарская, 6. Тракт.
- Кастуръ, Ф. Ал. Минлева, 47. Дмвл. 159.
- Касъничъ, Зах. Демьян. Южная, 5. Аг.-ком. к-ра «Ю. Гагаринъ и Комп.».
- Касюковъ, Авкс. Кирил. Балковская, 155. Дмвл. 19.
- Касюра, Аф. Базарная, 2. Велосип. маст.
- К. Т. Бѣльницкаго, 25. Велосип. мех. и электр. маст.
- Матр. Петр. Суворовск., 1.
- Катаевъ, Пет. Вас., пс. Пироговская, 3. Воен. у-ще; сиротск. приютъ Гладкова Епархіальное женско у-ще.
- Катакази, Екат. Ант. Гоголя, 1. Тафн. 2-79. Центр. комит. о-ва помощи бѣдн.; предс. срѣт. ком. о-ва пом. бѣдн., касп. общ. рос. о-ва «Крас. Кр.»; попеч. трет. дневн. дѣтск. приюта при срѣт. комит.; гимн. Н. А. Бутоничъ.
- Катаровъ, Герас. Никл., куп. 2 г. Кондратенко, 32. Тафн. 23-84; 23-79. Глазн. гор. думы; бисквитн. фабр.; торг. деп. гор. упр.; 5-ое гор. по кварт. нал. прис. Дмвл. 146.
- Катель, Б. Суворовская, 106. Жел. торг.
- Елизавета Яковлевна. Херсонская, 40.
- Слм. Абр. Херсонская, 40. Техн. конт. 3. Н. Когана.
- Катель-Като, С. Я. Пантелей мововская, 64. Акуш.
- Катенко, Кузьма Ив. Базарный пер., 22. Дмвл. 13.
- Катербагъ, И. Рншельевская, 42. Токарн. маст.
- М. Тирнопольская, 29. Токарн. маст.
- Катериничъ, Тр. Макс. Частн. повѣр.
- Катешинеръ, Бор. Ремесленная, 30. Стол. маст.
- Катичевъ, Як. Балковская, 18. Чайн. тракт.
- Катковская, Аграф. Мих. Сахалинчикъ, 21. Дмвл. 254.
- Катковъ, Вас. Дан., проф. Французскій бул., 24. Имп. Новор. у-ть; о-во вспом. нужд. уч. мужск. гимн. С. Р. Л. им. М. И. Ситнича.
- Серг. Серг., пдпак. Тираспольская, 34. 60-ый пѣх. Замосскій полкъ.
- Катлапъ, Густ. Ив., на Софійевскій пер., 8. Телег. к-ра.
- Катлеръ, Прохоровская, 53. Коммерч. типографія Б. И. Сапожниковъ.
- Юс.-Г. Шмул. Жуконскаго, 14. Портняжн. маст.
- Катовець, Л. Комитетская, 10.
- Катонъ, Бор. Ис. Новобазарн. пер., 13. Обувн. торг. С. М. Сарибана.
- Каторгинъ, Дм. Никл. Большешейтанск. дорога, ах. болн. Больн. Красн. Кр. для фабр. заводск. рабоч.; практ. вр.
- Катрановскій, Викт. Фед. Софійевскій пер., 8. Судебн. слѣд. по особо-важн. дѣламъ.
- Катрановъ, Пав. Серг. Старо-портофранковская, 14. Гор. ремесл. у-ще.
- Катуркинъ, Ил. Макс. Карамышевская, 33. Дмвл. 105.
- Катыкъ, Ил. Солом., прал. Мастерская, 25. 60-ый пѣх. Замосскій полкъ.
- «Катыкъ, Л.», т. д., — см. отд. 2-ой рубр. «Гильзы и пишущая бумага».
- Катожанскій, Их. Дув. Успенскій пер., 10.
- Кауфманъ, А. В. Базарная, 80. Гимн. Л. Г. Кауфманъ. Зр. Закъ.
- А. У. Малороссійская, 30. Женское у-ще Д. С. Холоровой
- Адр. Мойс. Пантелеймоновская, 38. Таф. 48-76. Помощи. прис. пов.; о-во вел. нужд. учаш. гимн. С. А. Ф. Гиршъ-Брамъ.
- Генр. Густ. Инвалидный, 2.
- З. Авчинниковскій пер., 14. Тафн. 24-04. Мануфактурн. торг.
- К. И. Кузнецкии, 28. Переплетн. маст.
- (ур. Закъ), Л. Г. Бѣлтерининская, 67. Учред. гимназін Л. Г. Кауфманъ.
- Левъ Владим. Екатери-нинская, 67. Тафн. 44-65. Аг.-ком. к-ра Е. К. Весел.
- Людв. Анд. Казарменний пер., 5. Преде. церк. сов. Евангел.-реф. церкви, Дмвл. 100.
- Ос. Греческая, 22.
- Паул. Ис., вд. прис. пов. Гоголя, 9.
- Роз. Льв; Тираспольская, 12. Еврейская больница.
- С. Б. Петра Велкаго, 24. Тафн. 23-80.
- Самуил. Львов. Гоголя, 7. Слб. межд. ком. банкъ.
- Т. С. Преображенская, 61. Молочная.
- Я. Ольгивская, 29. Прачечная и пшн. завел.
- Янк. Пинк. Преображенская, 86.
- Кауфманъ-Китроссеръ, Роз. Л. Тираспольская, 12. Тафн. 30-60. Евр. больн.; практ. врачъ.
- Каухманъ, Новосельскаго, 79. Гимн. им. С. И. Видинской, содерж. Я. И. Мельникова.
- «Каучукъ», Акц. о-во, — см. отд. 2-ой рубр. «Клеенка», «Резина». Кондратенко, 20.

Каушанская-Блатлоинь, Л. Л. Градоначальническая, 21. Акуш. массаж.
 Каушанский, Моис. Сем. Базар. пер., 4.
 Мордко Шлем. Базарная, 93.
 Як. Ис. Мъщанская, б. О-во «Эзраст-Хойлимъ».
 Кафаджи, Анна Як. Новосельского, 22. Дмвл. 77, 184.
 Ив. Павл. Новосельского, 22. Дмвл. 184.
 Кафингойзъ, Зельм. Лейб. По-кровскій пер., 8.
 Кафка, Максим. Греческая, 52. Тлфн. 45-98. Скл. красокъ; австро-венг. блат. о-во.
 Кафманъ, Б. И. Конная, 11. Кра т-ва «Сельдь».
 Кафтанова, Анаст. Зах. Голово-новская, 9. Дмвл. 64.
 Кафтель, М. Полтавской побъ-ды, 54. Писчеб. и гал. торг.
 Кафтуинъ, Ефрос. Щелакова, 10. Бак. и таб. торг.
 Кахшан, Мар. Ксеноф., ж. кап. 1-го р. Стурдзовскій пер., 3.
 Никл. Сам. Книжеския, 24. Сверхштатн. лабор. Импер. Нова у-та; высш. женск. ме-диц. курсы; практ. вр.
 Каховъ, Адлръ Никл. Средне-фонтанская, дор., 10. Фин. отдѣл. гор. упр.; бульв. по-печит.
 Кацаевеъ, Конст. Дерibasов-ская, д. Греческаго учили-ща. Клаубъ при о-вѣ пра-вильной охоты.
 Кацалаповъ, Бор. Степ. Ко-лонтаевская, 19. Русско-аз. банкъ.
 Кацалъ, Геш. Ицх. Суворов-ская, 13.
 Мееръ Шулим. Успенская, 10.
 Кацацый, Лейб. Меер. Теат-ральный пер., 10. Т-во бр. М. и В. Иссерлисъ.
 Кацевъ, Абр. Ис. Успенская, 66. Завѣд. скл. таб. фабр. «И. Асвадуоровъ и С-ья».
 Кацельникъ, Моис. Герш. Жу-ковскаго, 41. Тлфн. 52-63.
 Каценбергъ, Еф. Осип. Манеж-на, 22. Грав. маст. Б. М. Минна.
 Каценштейнъ, Иог.-Фридр. Фе-одор. Греческая, 15.
 Каценъ, Ив. Серг. Скобелева, 12. Чл. поп. сов. евр. общ. торг. шк.; практ. вр.
 «Каценъ, I. Б., н-ки», — см. отд. 2-ой рубр. «Землед. оруд.»
 «Каценова Тимофея С-ья», т-во — см. отд. 2-ой рубр. «Ма-нуфактура».
 Кацефъ, Н. Суворовская, 47. Мебельно-стол. маст.
 Кацланъ, Д. Л. Гимназическ., 4.
 Кацманъ, В. Преображенская, Галактиейн. торг.

Кацманъ, Бл. Гмлиш. Б.-Ар-наутская, 25.
 — В. С. Дальнишкая, 1. Бюро для составл. всякаго рода бумагъ.
 — Гершъ Ар. Мясоѣдовская, 28.
 — Г. С. Полтавской побъды, 50. Тлф. 63-66. Служ. Рос-сийскаго трансп. и стахов. о-ва и пароходства.
 — Дав. Мирк. Полтавской по-бъды, 62.
 — Еф. Сам. Театральный пер., 8. Тлфн. 30-07.
 — Иона Абр. Мъщанская, 33. Крема. Базарная, 63. Столов.
 — Лейба. Фин. Гимназиче-ская, 4.
 — Мееръ. Московская, 85. Бак. и таб. торг.
 — Мирля Хайм. Колодезный пер., 10.
 — Мор.-Г. Дув. Полтавской по-бъды, 17. Тлфн. 24-18.
 — Хана Вигд. Базарн. пер., 3.
 — Ш. Коблевская, 386. Портн. маст.
 — Шул. Дав. Базарная, 46.
 — Эст. Полтавской побъды, 50. Зуболѣбный кабин.
 — Яковъ Ефимовичъ. Б.-Ар-наутская, 25. чл. музыкальн. о-ва.
 Кацнельсонъ, Б. Д. Нѣжинск., 50. Тлфн. 35-13. Практ. вр.
 — Савва Ис. Пушкинская, 13. Гимн. Т. Е. Копль, ур. Жаботинской, гимн. В. И. Голдинъ.
 — Х. Авчинниковскій пер., 12. Админ. ж. «Гшилоахъ».
 — Як. Меер.-Мордк. Суво-ровская, 47.
 Кацнеръ, Эм. Яковд. Ришель-евская, 55. У-ше Л. В. Кричевскаго; у-ше д-ра Я. В. Зильберберга.
 Кацовская, Ш. Успенская, 14. Сал. корсет.
 — Э. Голоновская, 50. Бак. торг.
 Кацовъ, Менд. Шев. Полтавск. побъды, 63.
 — Хаск. Мойс. Ришельевская, 63.
 Капуна, Ив. Гавр. Нерубайск., 30. Дмвл. 174.
 Кацъ, А. И. Б.-Арнаутская, 45. Тлф. 54-76. Практ. вр.
 — А. Б. Нѣжинская, 2. аку-шерка.
 — А. И., инж. Балковская, 142. Тлфн. 50-53. Метал. зав.
 — А. Х. Прохоровская, 40. Стар. молитв. д. приказч.
 — Абр. Григ. Прохоровская, 48. Тлфн. 28-35. Сеудо-сбер. касса служ. торг. дом. «Д. Вальгухъ».
 — А. Г. Базарная, 95. Тлф. 15-35.
 — Адлръ Авр. Греческая, 9. Город. попеч. дѣтск. пр.



Кацъ, А. Г. Полтавск. побъ-ды, 74.
 — Ар. Юс. Ул. 19-го февра-ля, 3.
 — А. С. Успенская, 24. Тлф. 55-21.
 — Ар. Эп. Гимназическая, 27. Купеч. банкъ.
 — Арон. Абр. Старопортофр., 143.
 — Бейла - Рухли. Итальянскій бульв., 12.
 — Берка, Суворовская, 107.
 — Берта Григ. Греческая, 9. Дмвл. 99.
 — В. Александровская, 17. Тлфн. 22-36. Скл. бум.
 — Волько Рув. Б.-Арнаутск., 85. Дмвл. 4.
 — Вольф. Суворовская, 73. Зубн. вр.
 — Григ. Ил. Дегтарная, 6. Практ. вр.
 — Гершъ Янкелевъ. Б.-Арна-утская, 93. Служ. фирмы П. Рабиновича.
 — Дув. Земская, 3. Бак. и таб. торг.
 — Дув. Мойс. Итальянскій бульв., 12.
 — Дув. Шмул. Пантелеймо-новская, 50. Дмвл. 169. 195.
 — Е. Красный пер., 24. Скл. бумага.
 — Зельм. Гершк. Нѣжинск., 7.
 — И. Пантелеймоновская, 15. Молочная.
 — И. Колодезный пер., 2. Портняжн. маст.
 — Ил. Сам., инж. Греческая, 9. Тлфн. 5-65. Металлич. зав.; 9-ое гор. раскл. прис.; чл. сов. од. товарищ. для страхования рабочихъ отъ несчастныхъ случ. городов. поп. дѣтск. пріют. Дмвл. 73, 264.
 — Их. Ул. 19-го февраля, 18. Бак. торг.
 — К. Б.-Арнаутская, 33. Обув. маг. И. Каменецкаго.
 — К. Преображенская, 81. Бак. и гастр. торг.
 — Д. Карангозова, 13. Портн. маст.
 — Л. Московская, 105. Бакал. и таб. торг.
 — Лейба. Московская, 126.

У. ЛАНДЕСМАНЪ. Большой выборъ мужскаго, дамскаго, дѣтск. и форменнаго платья. ПРИЕМЪ ЗАКАЗОВЪ. Улица Кондратенко, д. № 40. Тел. 5-76. ЦѢНЫ ОПТОВЫЯ. Въ магазинѣ лифтъ

Кацъ.

- Кацъ**, Лейз. Алт. Коблевская, 20, «Гребинъ».
- **М.** Базарная, 75. Рыбн. торг.
- **М.** Старопортофранковская, 141.
- **М.** Успенская, 25. Тлф. 58-88. Аген.-коммис. контора
- **М.** Болгарская, 1. Пекарня.
- **М. В.** Красный пер., 24. Писчеб. торг.; и. об. старосты молитв. дома «Мал-биштъ-Аримимъ».
- **М. Г.** Тираспольская, 22. Галантер. торг.
- **М. К.** Южная, 19.
- **Мих. Дав.**, куп. 2-ой гильд. Прохоровская, 44. Телеф. 58-88. Аг.-ком. к-ра; фабр. целулоид. изд.; о-во взаимной пом. бывш. восп. ком. у-ща.
- **М. И.** Кузнечная, 46. Тлф. 67-68.
- **Меер.** Якоб. Базарная, 48. Пыщи. прис. пов.
- **Мойше Симхов.** Торг. домъ «И. Д. Зусманъ».
- **Мойс.** Екатеринбургская, 18. Красильн. зав.
- **Н.** Суворовская, 10*
- **О. Б.** Московская, 43. Акуш.
- **Песа.** Малороссійская, 25. Бак. торг.
- **Реф.** Хаим. Книжн. пер., 23.
- **С.** Балтская дорога, 72. Бакал. торг.
- **С.** Ремесленная, 16. Бакал.-таб. торг.
- **Сам.** Солом. Елисаветинск., 13. Тлфн. 19-34. Частн. пов.
- **Фейга Зельм.** Коблевск., 9.
- **Фрида Моши.** Спиридоновская, 10.
- **Хаим.-Авр.** Дув. Полтавск. поб., 74. Стар. молитв. д. Алвуесъ Хейнъ. Дмвл. 95.
- **Хана Дув.** Б.-Ариутская, 85. Дмвл. 195, 210.
- **Ш. Б.-Ариутская,** 82. Рыб. торг.
- **Ш. Скобелева,** 32. Сапожн. мастерск.
- **Ш. Вишняя,** 92. Шорн. маст.
- **Ш. Б.** Ярмарочная пл., 177. Мануф. торг.
- **Шм.** Лейб. Пушкинская, 54. Тлфн. 14-44.
- **Эхель-Мих.** Вольф. Красный пер., 24.
- **Як. В.,** куп. 2-ой г. Жуковскаго, 38. Тлфн. 35-41; 23-55. Скл. бумаги; коммис. по раад. пособ. топл. и маш. бѣдн. евр.; о-во вспом. нужд. учаш. въ у-щѣ д-ра Я. В. Зильберберга.
- **Як. Абр.** Старопортофранковская, 93. Школа ремесл. учен. учр. Е. М. Менделѣвичъ; у-ще А. М. Гуревича.
- **Як.** Мясоѣдовская, 25. По-еудная торг.

- Кацъ**, Янк.-Мордко Герн. Спиридоновская, 16.
- **«Кацъ**, Вольфъ и С-ья., т. д. см. отд. 2-ой рубр. «Бу-мага».
- **«Кацъ**, Лизеръ и Компъ», Па-рижъ,—см. отд. 2-ой рубр.
- Кацъ-Ройтманъ**, С. Петра Ве-ликаго, 18. Торговая кав-казскими орѣхами.
- Качаки**, Бор. Конст. Аркадія. Тлф. 46-47 и 41-97. Надзир. Михайловск. полиц. уч.
- **Ө. Н. Конная**, 1. Городское 6-тикл. учил. имени В. Н. Лигина.
- Качаловъ**, Ив. Ив. Молчанова, 9. Дмвл. 162.
- Качановичъ**, Гириш. Гириш. Куз-нечная, 39. Лѣсн. скл. А. Л. Мирельзона.
- Качановскій**, Алдръ Вас. Са-довая, 9. Тлфн. 26-73. Прис. пов.; гласн. гор. думы; ака-дем. клубъ о-ва содѣйств. академич. жизни Имп. Нов. у-та.
- **Артем. Васил.** Михайловск. 21, ст. «Одесса-Товар.».
- Качановъ**, В. Александровская пл., 3. Бакал. торг.
- Качанюкъ**, Ив. Еф. Садиковск., 2. Реальное у-ще; гимназія С. А. Вершинской.
- Качевская**, И. Прохоровская, 14. Шляпн. маст.
- Качевскій-Качевъ**, Изр. Тод. Прохоровская, 14. Бухгалт. экспорт. конторы I. Маргу-тиса.
- Качеригинъ**, М. Градоначаль-ническая, 24. Бак. и таб. торг.
- Качеровъ**, Нахман. Юсел. Мя-соѣдов., 9. Комп. Зингеръ.
- Качечиладзе**, А. Петропавлов-ская, 38. Погреб. русск. винъ.
- Качинскій**, Никл. Сев., двн. Градоначальническая, 8. Уѣздн. земск. упр.
- **Север.** Каспер. Градоначальническая, 8. 2-ое одес. о-во вз. кред.
- Качка**, Дв. Мотел. Ул. 19-го февраля, 31. Дмвл. 306.
- **Ср. Юс.** Запорожская, 14. Дмвл. 144, 39.
- **Як. Юн.** Новосельскаго, 28. Аптек. магаз. Ю. Глекелн.
- Качукъ**, Мих. Срул. Привоз-ная пл., 68.
- Качурина**, Мар. Мих., дч. дес. Елисаветинская, 15. Дмвл. 88.
- Качуринъ**, С. М. Елисаветин-ская, 15. Тлфн. 31-20.
- Качурка**, Як. Никл. Виноград-ная, 19. Дмвл. 42.
- Качуровскій**, Х.-М. Средняя, 10. Бак. торг.
- Кашевскій**, Ад. Ант. Никола-евская дор., 208-210. Хим. зав. акц. о-ва Стремъ.

- Кашерининовъ**, Конст. Пала. Мясоѣдовская, 35. Дмвл. 114, 318.
- Кашининъ**, Ер. Суворовская, 107. Торг. пеньков. тов.
- Кашининъ**, С. Александровск., уг. Ново-Рыбной 20-65. Иг-рушечная торг.
- **Маркел. Григ.** Базарная, 93. Тлф. 33-25. 5-ое гор. раскл. по пром. иал. прис.; агр. торг.
- **Марк.** Торговая, 48. Бакал. табачн. т-ля.
- Кашнева**, Эм. Андр. Базарная, 6. Дмвл. 298.
- **«Каштановы**, Т. Л. и В. стар., Москва,—см. отд. 2-ой руб. «Сукно».
- Каштейнъ-Кумеровъ**, Екатери-нинская, 17. Тлфн. 29-38.
- Кашукъ**, Л. Д. Екатеринбургска-я, 20. Взаимное страх. общ. «Русь».
- Кашуль**, Г. Ярмарочная пл., 180. Фургон. маст.
- Кашуцкая**, Е. А. Херсонская, 21. Акуш.-оспоприп.
- Кашуба**, Руст. Юс. Конная, 11. Желѣзн. торг. 3. Мелл-бран.
- Кашукъ**, Бор. Эмил. Жуков-скаго, 23. Скл. корс. матер. П. Паве.
- **Менд.** Берк. Жуковскаго, 23.
- Кашндеръ**, Под. Сол., поч. тр. Новосельскаго, 47.
- Квадра**, Гавр. Никл. Рожде-ственская, 9. Дмвл. 242.
- **Өеод. Никл.** Филодорова, 4. Дмвл. 242, 316.
- **«Квантъ»**, Берлинъ,—см. отд. 2-ой рубр. «Пяноно».
- Квартирмейстеръ**, Юс. Ис., куп. 2-ой г. Успенская, 56. Тлфн. 40-64. Аг.-ком. конт.
- Квартиринковъ**, Д. А. Нико-лаевская дор., 229. Рестор.; постоял. дворъ.
- **Влад. Алексѣв.** Коблевск., 38а. Тлф. 59-17.
- Квартировичъ**, Евг. Мих. Кни-жеская, 18. Гимн. А. В. Каминской; гимн. имени С. И. Видинской, сод. В. И. Мельницкой; о-во вспомош. нужд. учен. гимн. А. В. Каминской.
- Квасницікй**, С. М. Успенскій пер., 4. Взаимн. страх. о-во «Русь».
- **Мойсеб.** Базарная пер., 4.
- Квасницікй**, Берн. Львов. Кош-дратенко, 19. Киршнчн.-зав. Л. Т. Фельдзера.
- **М. Л. Б.-Ариутская,** 10. Тлфн. 37-83. Типографія.
- Квасненская**, Анисія Өеодос-Балковская, 223. Дмвл. 20.
- Квасниковъ**, Ил. Ф. Деряби-новская, 9. О-во взаимно-лицъ злимн. письмен. труд. Дмвл. 353.

Квастъ, Е. А. Алексѣевская
дощ 12. Одес. част. ломб.
Квастъ, Овш. Разумовская, 42.
Желѣз. торг. Дмвл. 246.
Кваша, М. С. Суворовская, 73.
Банк. к-ра С. Барбаша.
— Ш. Л. Екатерининская, 48.
Зуботехн. маст.
Квашенко, Марія Иван. Заф-
цева, 16. Дмвл. 93.
Квашинская-Иващенко, П. А.
Новосельскаго, 29. Тлфн.
2-12. Акуш.
Квашистъ, Марк. Матв. Екате-
рининская пл., 9. Русско-
Аз. банкъ.
Квашинекъ, Я. Московская, 83.
Обувная маст.
Квайтель, Дерибасовская, 27.
Преобрѣженская, 36.
«Квисисана»,—см. отд. 2-ой
рубр. «Рестораны».
Квятко, М. Херсонская, 23.
Школа кр. и изящн. раб.
— Мар. Павл. Приморская, 4.
Гимн. Н. А. Бутовичъ;
женск. 7-ми кл. у-ще М. Л.
Ковриги; польск. потреб.
о-во «Сбереженіе».
— Сем. Мих. Херсонская, 23.
Ст. «Одесса-Портъ».
«Квитнеръ, М.», Вънз. — см.
отд. 2-ой рубр. «Галанте-
рия».
Квятницкій, Мееръ Евнов. Ре-
месленная, 6.
Квитонъ, С. А. Садовая, 5.
Тлфн. 3-26. Зубн. вр.
Квичка, Ривка. Запорожская.
18. Бак. торг.
— Гершъ Ханм. Запорожская,
18.
Квѣчинская, А. Театральный
пер., 16. Прачешная.
— Паул. Ив. Саловая, 15.
Квѣчинскій, Рич. Франц. кап.
Ланжероновская, 3. 59-ый
гѣх. Люба. польк.
— С. Гоголя, 16. Сапожная
маст.
Квятковскій, Кирил. Елис., плк.
Подтавской побѣды, 21.
Окружн. интенд. управл.
— Никл. Оттон. Подтавской
поб., 102. Ат.-ком. к-ра т.
д. «Князь Ю. Гагаринъ и
Ко».
Кваевскій, Порф. Иван., ст.
Петра Великаго, 8. Од. Отд.
Государств. Дворянск. Зе-
мельнаго банка.
Квѣлигъ, Вас. Степ. Бирюко-
ва, 12. Ст. Одесса-Застава,
35 уч.
Квѣлгеръ, Кирил. Карл. Но-
восельскаго, 79. Тлфн. 9-70.
Больн. стурдз. общ. сер-
доб. сест.; практ. вр.
Кегулехесъ, Лаз. Колонтаев-
ская, 11. Аптек. магаз.
Кегульхесъ (Кегульская), А. А.
Колонтаевская, 11. О-во
защитн. помощ. акуш.; мас-
саж., акуш.

Кегульхесъ-Кегульскій, Аронъ
Мееровъ. Тираспольск., 11.
Кедрова, Екат. Авин. Ольгѣв-
ская, 1. Завѣд. воскресн.
мужск. школы при нар
у-щѣ № 13, 79.
Кедровская, Мар. Сав. Ново-
сельскаго, 66. Гимн. Л. К.
Гинкудовой.
Кедровскій, Адры. Сав. Сл-
Ром., здан. больн. Тлф. 8-79
Нов. гор. больн.; практ.
врачъ.
Кеземеть, Анаст. Спиридонов-
ская, 8. Прачеч.
Кейгилухесъ, Шейна Берк. Со-
фѣвская, 22.
Кейданскій, И. Л. Дерибасов-
ская, 9. Т. д. бр. М. и Я.
Розенштейнъ.
— Лейб. Янк. Лидерсовскій
бул., 19.
Кейданъ, Вульфъ, Старорѣ-
зничная, 12. Бак.-Табачная
торговля.
«Кейли и Ко», Лилитъ, —
см. отд. 2-ой рубр. «Мото-
ры и двиг.».
Кейлингъ, С. Г. Степовая, 24.
Лѣсоп. зав. С. Ш. Водо-
воза.
— С. С. Базарная, 85. Завѣд.
электро-технич. конторы
Г. Б. Ректара.
Кейльмахтеръ, З. Базарная, 75.
Парикмах.
Кейлокъ, Ем. Ан. Средняя, 35.
Дмвл. 201.
Кеймахъ, Вол. Ицк. Греческая,
20.
— М. Ремесленная, 31. Заго-
товочн. маст.
— Мойс. Греческая, 20.
— С. Пушкинская, 45. Обой-
но-драширов. маст.
Кеймъ, Казим. Дан. Петра
Великаго, 18.
Кейнигсбергъ, Иос. Герм. Тро-
ицкая, 21.
Кейнигфестъ, Пишоновскій пе-
реул., 4.
Кейнъ, Ю. Э. Скобелева, 2.
Кейслеръ, Н. Успенская, 8.
Слес. механ. маст.
Кейсъ, Ж. И.—«Расинъ Висъ,
С. Ш. А.»—см. отд. 2-ой
рубр. «Землед. оруд.».
Кекало, А. Княжеская, 25.
Бак.-таб. торг.
Кекуатовъ, Евг. Влад., кн.
Инст. Имп. Николая I.
Кекшинъ, Пав. Роман. Петро-
павловская, 25. Компан.
Зингеръ.
Келбасинскій, И. Дерибасов-
ская, 18. Кондыт. «Вомбоз
de Varsovie».
Келеновскій, Дм. Апол. Тлф.
36-14. Кондратенко, 4.
Келерманъ, Изр. Мойс. Мало-
россійская, 13.
— Иосъ Янкевель. Суворовская,
72.

БОРЖОМЪ

Превосходная
ЛѢЧЕБНАЯ И
СТОЛОВАЯ ВОДА.

Келеръ, О. Градоначальнико-
ская, 24. Слесари-механич.
маст.
— Пав. Леон. Ст. «Чумка»,
Город. водопров.
«Келеръ, Р. А.», т. д. Москва,
—см. отд. 2-ой рубр. «Пень-
ков. тов.».
«Келеръ, Р. и Ко», т-во, Мо-
сква,—см. отд. 2-ой рубр.
«Парфюмер.», «Аптек. то-
вары», «Фотограф. прива-
лежн.». Дерибасовская, 12.
Келешъ, Адра Як. Базарная,
1. Мануф. торг. и-ки А. И.
Кальфа.
— Анна Яковл. Дерибасов-
ская, 1.
Келержянцъ, Н. К. Ул. 19-го
февраля, 54. Обувн. маст.
Келеръ, А. О. Успенская, 14.
Тлфн. 38-63. Экспед. при
таможнѣ.
— Андр. Ив., кс. Екатеринин-
ская, 33. Наст. вик. римско-
кат. прих. церк.; приходск.
благотв. о-во при римско-
католич. церк.; о-во св. Ка-
мента. Дмвл. 316.
— Влад. Иос., ка. Рождествен-
ская, 7. Одесская 3-ья гим-
назія.
— Никл. Карл., кап. Базарная,
9. 14-ый Стрѣлк. польк.
— Оск. Юл. Ср.-Фонтанская
дор., 1.
— Теод. Алоиз. Кондратенко,
30. Никелир. маст.
Кельмансонъ, Я. Средняя, 20.
Зав. фирмы. М. Е. Вольфъ.
Кельманъ, В. Запорожская, 29.
Пекарня.
Кельмахтеръ, Зейл. Дуз. Ба-
зарная, 75.
Кельмишкейнъ, Герм. Фрих.
Новосельскаго, 43. Скл. уг-
ля и др. Е. В. Говоровой
и М. А. Межакова.
Кельмъ, А. Б.-Ариаутская, 37.
Техн. к-ра бр. Груберъ.
Кельнеръ, Влад. Карл., инт.-
кап. Французскій бульв., 4.
Воен. госпит.
Кельтерборнъ, Гуго Авг., ис.
Коблевская, 29. Ришельев.
гимн.; попеч. о недоб.
учен. Ришель. гимн.
Кельчевскій, Куртъ Юльез.,
инж. Нѣжинская, 58. Завѣд.

У. ЛАНДЕСМАНЪ. Большой выборъ мужскаго, дамскаго, дѣтск. и форменнаго платья. ПРИЕМЪ ЗАКАЗОВЪ.
Улица Кондратенко, д. № 40. Тел. 5-76. ЦѢНЫ ОПТОВЫЯ. Въ магазинѣ лифтъ.

- электро-техн. конт. бр. Г. и М. Фрейманъ.
- «Кеминский и Ко», Варшава, — см. отд. 2-ой рубр. «Переплетн. материалы».
- Кемпе, А. Колонтаевская, 57. Погребъ рус. винъ.
- Мат. Людв. Виноградная, 32. Тлфи. 18-93. Пивоварен. зав.; рестор. Дмвл. 11, 43, 277, 292.
- Руд. Виноградная, 32. Германск. благотв. о-во. Дмвл. 43.
- Э. Михайловская, 25. Чугунно-лит. зав.
- «Кемперъ и Лонсбергъ», Неркирхенъ, — см. отд. 2-ой рубр. «Сепараторы».
- Кемперъ, Юс. Григ. Пантелеймоновская, 1.
- А. Г. Электротехник. Скобелева, 24. Тлф. 63-84.
- Э. Водопроводная, 12. Карети. маст.
- Янк. Садиловская, 38. Производ. мрамора. изд.
- Кемписты, Ян. Юзефов. Французский бульв., 14.
- Кениггель, Янк. Комитетская, 22. Бакал. торг.
- Кенигсбергъ, Г. Г. Троицкая, 21. Тлф. 36-40.
- Кенигсгуль, А. Польский сп., 13. Галант. торг.
- Мот. Московская, 34. Торг. готов. платьемъ.
- Ф. Виноградная, 4. Кормов. продукты.
- «Кенигсгудские заводы, акц. о-во», Германия, — см. отд. 2-ой рубр. «Инструменты».
- Кенигсфестъ, С. Петра Великаго, 9. Тлфи. 6-28. Слес. маст.
- Шм. Моз. Нишоновский переулокъ, 4. Дмвл. 207.
- Кенигъ, В. Ф. Театральный пер., 3. Зуболечеб. каб.
- Генр. Генр. Дегтарная, 8. Пмши. прис. пов.
- Генр. Юган. Николаевская дор., 211. Нѣмешк. Ев.-бант. общ. Дмвл. 269.
- К. Николаевская, 211. Нѣмешк. Ев.-бант. общ.
- Кенисъ, Ханмъ Фин. Ремесленная, 18.
- «Кенигъ, Л. Е.», насл., — см. отд. 2-ой рубр. «Сахаръ», «Мука».
- Кенисъ, Берко-М. Гершк. Ремесленная, 26.
- Кенцъ, Адлръ Севаст, 18. Русско-Дунайского пар.
- Ант. Севаст. Успенская, 11. Секр. русск. дун. пар. Дмвл. 345.
- Кеплинъ, Готфр. Март. Польская, 19. Дмвл. 162.
- Кеппле, А. Я. Малороссийская, 83.
- Керакисъ, Э. П. Спиридоновская, 20. Проф. о-во при казч. при хлѣбн. магаз. на Тирасп. заст.
- Кербель, А. Польский сп., 13. Сапожн. маст.
- Керелюкъ, Е. Ник. Кузнечная, 34. Молочн.
- Керманеръ, З. Базарная, 93. Обувн. торг.
- Г. Нѣжинская, 64. Портн. маст.
- Мошко Юс. Костецкая, 19.
- Кермонъ, Юдка Мошк. Б.-Арнаутская, 40.
- Керкерсъ, Р. М. Столбовая, 12. о-во взаимн. акушерокъ.
- Керкисъ, И. Я. Столбовая, 12. Секр. проф. о-ва приказч. при хлѣбн. магаз. на Тир. заст.
- Керлеръ, Влад. Юсиф., кск. Рождественский пер., 7. 3-я гимна.
- Керлингъ, Андр. Франц. Саловая, 11. Община «Краснаго Креста».
- М. Преображенская, 43. За-вѣд. фирмой С. М. Файнштейнъ.
- М. Г. Тираспольская, 35. Тлфи. 15-41. Ска. алеб. и изв.
- Ц. Старобазарная пл., 35. Фабр. лак.
- Керманъ, Г. Преображенская, 43. Табачн. торг.
- Лейба Бѣлинск., 10. Торговля льдомъ.
- Кернбергъ, Алдра Мих. Андреевская, 6. Дмвл. 8.
- «Кернеръ Борисъ и С-я», т. д. Гудий Поле, — см. отд. 2-ой рубр. «Земл. оруд.»
- А. Б. Александровский пр., 6. Тлф. 64-72. Галантерейная торг.
- Кернеръ, Гит. Меер. Картамышевская, 7. Дмвл. 106.
- Григ. Самойл. Софиевская, 30. Сиб. межд. ком. банкъ; южное о-во работн. конт. труда.
- З. Спиридоновская, 25. Тлфи. 46-60.
- Зейл. Берк. мѣщ. Базарная, 114. Дмвл. 18, 22, 106.
- Нех. Пейс. Базарная, 114. Дмвл. 112.
- Ханм. Симх. Александровский просп., 6. Галант. торг.
- Х. Б. Жуковского, домъ Духовной семинари. Скл. угля и дровъ. Тлф. 16-80.
- А. Б. Александровск. пр., 6. Тлфи. 64-72. Галант. маг.
- Керножацкий, Ив. Никол., гс. Полтавской поб., 82. Гос. банкъ. Предс. комит. сельско-хоз. о-ва. Потребит. о-во служ. въ одес. конт. Госуд. банка.
- Кернь, М. А. Троицкая, 38. Инженеръ.
- Керома, А. Скобелева, 5. Пивная «Кемпе».
- Керсновский, Ант. Ант., не-Маразлиевская, 40. Тлф. 66-51. Судебная слѣдоват.
- Керспичъ, Леон. Григ. Средне-Фонтанск. дор. Дальникий участокъ.
- «Кертингъ, бр.», Германия, — см. отд. 2-ой рубр. «Моторы и двигат.», «Отопл. и вентиля.»
- «Кертингъ и Матиденъ», — см. отд. 2-ой рубр. «Электричество», «Лампы», «Освѣщеніе».
- Кертингъ, Фридр.-Э. Фридр. Вишняя, 84. Дмвл. 46.
- Эри. Фед. Манежный пер. 1. Дмвл. 151.
- Керибургъ, Н. Я. Базарная, 49. Портн. маст.
- Кершуръ, Малка Янк. Б.-Арнаутская, 47.
- Кериманъ, Берко Авр. Ремесленная, 39. Тлф. 57-86.
- Г. Б.-Арнаутская, 40. Табачн. торг.
- С. Троицкая, 44. Тлфи. 23-88.
- Кериманъ-Лифшинъ, А. М. Успенская, 27. Акушерск.
- Керпуръ, Ис. Григ. Б.-Арнаутская, 47. 2-ое Рос. страх. о-во огня о-во.
- Кершау, Мар. Андр. Театральный пер., 16. Дмвл. 292.
- Францъ Иван. Театральный пер., 16.
- «Kerschaw Martin & Co, Ltd», Сидней, — см. отд. 2-ой рубр. «Колон. тов.»
- Кесе-Оглы, Ив. Пет. Преображенская, 50. Аг.-ком. к-ра т. д. «Паригори и Янакопуло».
- Кеселбренеръ, А. И. Греческая, 9. канд. къ сов. Од. Ремеслен. Судио сберегательное т-во «Мелкий Кредитъ».
- Кесель, А. Ярмаочная пл., 182. Галант.-мануф. торг.
- В. Б. Колонтаевская, 5. Управл. пос.-ламп. маг. Н. С. Ликвермана.
- Кесельбренеръ, Фав. Юсиф. Жуковского, 4. Тлфи. 48-29.
- Мендель. Риншельевская, 54. табачная торговля.
- М. А. Б.-Арнаутск., 70. Тел. 55-17.
- Стмха Лейзер. Степавая, 24.
- Ср. Лейз. Карантинная, 3.
- Кесельманъ, Авр. Моис., куз. 2 г. Французский бульв., 11. Тлфи. 49-86. Аг.-ком. к-ра. О-во вспомоц. нуждающ. учащ. еврейскаго училища Л. В. Кричевскаго.
- Кива Ишк. Запорожская, 25.
- Лейбъ Срулевъ, Полтавск. поб., 60.

Кесельманъ, П. О. Канатный пер., 5. Женск. у-ще о-ва «Трудъ».

— Срул. Абр. Польская, 19. Обойно-драп. цехъ; шмукл. маст.

— Ш. Коблевск., 17. сип. маст.

Кеслеръ, Г. Екатерининская, 77. Мѣдно-котельн. маст.

— Ср. Сх. Суворовская, 98.

— О. Ришельевская, 51. Кондиторск. и кофейня.

Кесель, И. Л. Маразлевская, 14. тлф. 39-11.

Кесель-Лысогорская. Мѣщанская, 4. Акуш.

Кесельбренеръ, Л. М. Греческая, 15. Тлфн. 51-00.

— Абр. Иик. Ришельевская, 54. Тлф. 17-85.

— М. Покровский пер., 9. Табачн. торг.

— Ф. У. Гимназич. 26. Тлф. 48-29.

— С. О. Жуковского, 15. Таф. 35-69.

Кесельманъ, К. Л. Пантелеймоновская, 60. Акуш. маст. саж.

— А. Скобелева, 19. Тлф. 11-39. Коммис. конт.

— Ш. Скобелева, 19, куп. 1-й гильдин.

— Як. Моис. Сабанскій пер., 2. Тлфн. 16-37 к-ра; 54-69 кв. Техн. к-ра.

Кестъ, Вульф. Нойх. Ср. Фонтанск. апт. Голубчикъ Апт. Э. Ф. Вебера.

Кестеръ, Ж. К. Коблевская, 47. Русск. торг. промышл. банкъ. О-во взаимн. служащихъ кредитн. учр.

Кестлеръ, М. Прохоровская, 30. Столяри. маст.

Кестнеръ, Викт. Конст., кс. Мандражинская, 10. Веч. клас. для взрсл. при шко-лѣ десяти. стр. дѣла; 4-ое гор. у-ще. Дмвл. 148.

— Евг. Мих. Ришельевская, 48. Тлфн. 30-46. Центр. дим. лабор. мин. фин.

— Эм. Карл. Ришельевская, 48. Дмвл. 84, 241.

Кетраръ, Аддръ Вас. Ремесл., 40. Запасн. агент. службы димк. ю.-в. ж. д.

Кетунъ, Шм. Малый пер., 1. Слес. водопр. маст.

Кефала, Аддръ Мих., пот. дин. Саловая, 4. Телсф. 1-97. Дмвл. 252.

Кефала, Вѣра Льв. Саловая, 4. Тлфн. 1-97.

— Дюн. Герас. Маразлевская, 44. Дмвл. 152.

— Мих. Аддр. Саловая, 4. Тлфн. 1-97. Дмвл. 365.

Кефели, А. И. Софиевская, 4.

— И. Жуковского, 23. Маст. солом. шляпъ.

— И. Косвенная, 29. Бакал. и табачн. торг.

Кефели, И. О. Успенская, 26.

— Юс. Мойс. Троицкая, 33. Ст. газ. каранн. кенасы; караннск. благотв. о-во.

— Марк. Самойл. Нѣжинская, — С. У. Троицкая, 33. Зубн. врачъ.

— Эфр. Як. Базарная, 56. И. д. шам. каранн. кенасы.

Кеферъ, Ел. Карл. Вагнеровскій пер., 6. Тлфн. 9-75. Убѣж. для гуверн., уч. и бои. Дмвл. 41, 79, 102, 104.

— Никл. Иван., д-ръ мед. Вагнеровскій пер., 6. Тлфн. 9-75. Чл. церкви, сов. Евангел.-реформ. церк.; ст. вр. фэбр. больн. «Красн. Креста»; консулт. больн. при Касп. общ. Росс. о-ва Красн. Креста; од. отд. по-печ. Г. И. Маринъ Θεодоровны о глухонѣм. Технич. о-во.

Келлеръ, I. Городская, 20. Бакал.-таб. торг.

— Я. Б.-Арнаутская, 61. Тлфн. 48-39. Скл. бутыл.

Кечекмадзе, Серг. Павл. Троицкая, 56. Тлфн. 16-78.

Кецлеръ, Я. Г. Б.-Арнаутская, 61. Тлфн. 48-39.

Кешинголу, К. Болгарская, 23. Туфельн. маст.

Кибальчинъ, Георг. Фед., кск. Раскидайловск., 17. Петропавловскій полци. уч.

«Кибель Теодоръ», — см. отд. 2-ой рубр. «Типогр. принадлежн.».

Киблеръ, Як. Мих. Розумовск., 21. Завѣд. фирмы П. Рабиновичъ.

Киболинскій, Л. Базарная, 116. Столяри. маст.

Кибриксъ, Ар. Юрьев., куп. 2-й г. нос. «Самопомощь».

Кива, Дм. Матв. Дерибасовская, 16.

— Елис. Дерибасовская, 16. Торг. русск. круж.

Киварковъ, Б. Средняя, 44. Парикмах.

Кивелисъ, К. Преображенская, 49. Игруш. и таб. торг.

Кигель, Б. Суворовская, 70. Рыбн. торг.

— Бор. Болгарская, 21. Торг. рыбными принадлежн.

— Б. Картамышевская, 28. Таб. торг.

— Исаак. Авз. Костецкая, 19.

— Ис. Ханм. Б.-Арнаутская, 72.

— Юс. Ангел. Успенскій пер., 13.

— Марія Зейл. Б.-Арнаутская, 74.

— С. Головкинская, 72. Кормов. продукты.

— Х. Саликовская, 37. Тракт. Тлф. 52-30.

— Як. Комитетская, 2. Торг. жормов. прод.



Киглеръ, Дав. Ильичъ, Базарная, 81.

— Исаакъ Иль. Базарная, 81.

Кижнеръ, А. Болгарская, 52. Таб. и галант. торг.

— Мойше Як. Екатерининская, 85. Мясная торг.

Кизельманъ, Абр. Иик. Костецкая, 13. Бак. торг. Дмвл. 123.

— Зельманъ - Мееръ Гершк. Костецкая, 6. Дмвл. 123.

— И. Суворовская, 107. Мясная торг.

— Мееръ Иик. Костецкая, 13. Дмвл. 123.

Кизеръ, В. Г. Болгарская, 42. Мых.-Сем. мужск. у-ще.

Кизиловъ, Ив. Ал-Фев. Костецкая, 15. Гор. сир. судъ

— Мелет. Ал-Фев. Нѣжинская, 71. Прис. повѣр.; 5-е гор. по налогу съ недв. имущ. прис. Дмвл. 123.

Кизовская, Аги. Беням. Преображенская, 33.

— Ольга Карл. Маразлевск., 46. Финанс. отд. гор. упр.

Кизюша, Евд. Успенская, 109. Столовая.

Кимингеръ, Стан. Осип. Од. городовое попечительство дѣтскихъ приютовъ.

Кикинъ, Конст. Серг., ген.-м. Школьный пер., 6.

Киккасъ, Август. Мих. Херсонская, 29. Управл. гост. «Савойя».

Кикоть, Ник. Моис. Училищная, 17. Дмвл. 313.

Киктевъ, Фед. Ив. Градоначальническая, 25. Земск. банкъ Херс. губ.

Килимниченко, Мир. Овкс. Романовская, 75. Дмвл. 248.

Килишинъ, М. I. Троицкая, 42. Ювел. маст.

Килусъ, Альб. Теофила. Приморская, 89. Тов. директ. т-ва механ. лнт. зав. «Беллинно-Фендерихъ». Дмвл. 17.

— Θεод. Θεоф., кс. Черноморская, 5. Коммерч. у-ще Г. Θ. Файга; мельн.-техн. у-ще.

— Θεоф. Христ. Поперечный пер., 17. Дмвл. 216.

«Killing. D.г», Вестфалия, —

У. ЛАНДЕСМАНЪ. Большой выборъ мужскаго, дамскаго, дѣтск. и форменнаго платья. ПРИЕМЪ ЗАКАЗОВЪ. Улица Кондратенко, д. № 40. Тел. 5-76. ЦѢНЫ ОПТОВЫЯ. Въ магазинѣ лѣфтъ.

- см. отд. 2-ой рубр. «Электричество», «Лампы».
- «Иль» — Д. Н. Неофита, Севаст., — см. отд. 2-ой рубр. «Мыло».
- «Иль» — Харченко, Ф. У., Севастополь, — см. отд. 2-ой рубр. «Мыло».
- Иль, О. Р. Московская, 158. Тлфн. 51-59. Кишечный завод.
- Ильдишева, Ан. Филл. Хуторская, 74. Дмвл. 321.
- Ильдишев, Ив. Ник; Манежная, 24. Од. уьдн. землеустроит. комисси.
- Ильчевский, Пант. Рождественская, 7. Иллюз. «Наука и жизнь».
- Имачинский, Юс, Маразская, 56. Сапожн. маст.
- Имельмахер, Авз. Суворовская, 119. Тлфн. 42-26. Бакал. торг.
- Имберг, Б. Комитетская, 19. Футлярн. фабр.
- Имги, Викт. Юрьев., сс. Екатерининская, 8. Тлфн. 30 66-5-ая гимн.; предс. педагог. сов. гимн. О. Г. Шольц.
- «Имстоун», Москва, — см. отд. 2-ой рубр. «Консервы».
- Имиг, Арт. Герб. Черноморская, 13. Кожев. зав. А. А. Боханова, бывш. В. Параскева.
- М. Вас. Черноморская, 5. О-во вспомош. нужд. учениц. при гимн. В. Н. Масловой и М. Н. Градской.
- Индорь, М. Жужовского, 8. Портной.
- «Индерманъ Францъ», — см. отд. 2-ой рубр. «Мануфактура».
- «Индерманъ Юлий», — см. отд. 2-й рубр. «Мануфактура».
- Индеръ, Я. Старопортофранковская, 77. Сапожн. маст.
- Я. Провиантскій пер., 3. Сапожн. маст.
- Инджияни, П. Алексѣевская пл., 18. Кавказск. туфлн.
- «Индлеръ, Р.», акц. о-во, Пабаншы, — см. отд. 2-ой рубр. «Мануфакт.».
- Индъ, Н. Земская, 15. Кормов. прод.
- Индюк, Сем. Мих. Степовая, 64. Колбасн. фабр. т-ва «А. К. Дубининъ».
- С. М. Жуковского, 42. Зуб. врачъ.
- Хаимъ Лейз. Сиротская, 83. Дмвл. 54, 257.
- Инигстудъ, М. Московская, 34. Торг. готов. плат.
- Ш. М. Бѣлинскаго, 25. Фабрика штемпелей.
- Иниеръ, Г. Городская, 51. Метал. маст.
- Инигсбергъ, Мойше Ман. Базарная, 93.
- Иникулькинъ, Янк. Лейб. Пантелеймоновская, 30.
- Гершъ Янкелевъ. Малороссийская, 6, зав. т-ва «Верниграль».
- Ининакъ, Гирри. Полтавской поб., 7. Тлфн. 20-07. Британск. атлет. о-во.
- Джемсъ. Полтавской поб., 10.
- Иниверъ, Марк. Исер. Пантелеймоновская, 76.
- «Инипластиконъ», — см. отд. 1-ой рубр. «Театры и зрѣлища».
- Инистаровъ, Юйна Дув. Пантелеймоновская, 64.
- Инипаренко, Емел. Яковл. Греческая, 35. Бульв. полиц. участокъ.
- Эм. Ул. 19-го февраля, 98. Обувн. маг.
- Инипербергъ, И. Старо-Рѣзничная, 29. Скл. угля и дровъ.
- Н. Екатерининская, 88. Гостицн. «Гамбургъ».
- С. Старо-Рѣзничная, 29. Скл. угля.
- Иниперборгъ, Янкель Ишк. Б. Арнаутская, 52.
- Инипервасеръ, Мар. Мошк. Ремесленная, 25.
- Н. С. Херсонская, 23. Тлф. 49-78.
- Инипервасъ, Луз. Розумовская, пер. Лѣсная торг.
- Иниперманъ, Абр. Лейб. Прохоровская, 1, с. д. Староста молитвен. д. «Гакнусь-Каль».
- Б. Прохоровская, 9. Молочная.
- Голда Абр. Костецкая, 1. Дмвл. 228.
- М. Х. Старопортофранков., 143. Тлф. 57-24.
- Иниперъ, Бенц. Шмул. Ремесленная, 31.
- Дув. Герш.-Л. Мисофдовская, 32. Конт. евр. больн.
- «Иниперъ, Бр.» — Варшава, — см. отд. 2-ой рубр. «Обувь».
- Иниписъ, А. Базарная, 40. Благотворит. круж. при молитвен. домѣ «Малбишъ-Аримъ».
- Ср. Лейб. Книжн. пер., 3.
- Хаимъ Шм. Нѣжинская, 5.
- Иниперъ, Макс Людв. Болгарская, 80. Завѣд. фабр. толя и асер. насл. «В. Грюцмахера».
- Иниприади, Аонна Никл. Пушкинская, 15. Греческ. Родоконак дѣвич. у-ще.
- Ел. Никл. Пушкинская, 15. Греческ. Родоконак дѣвич. у-ще.
- Иниприановичъ, Петръ Сарр. Полтавской поб., 43.
- Петр. Сидор., гс. Полтавской поб., 43.
- Инишидзе, Сим. Никиф. Ново-
- сельскаго, 41. Клиника нервныхъ болѣзн.
- «Инипятильним воды», — см. отд. 2-ой рубр. «Ашариты».
- Инирара, Д. Екатерининская, 105. Рестор.
- Инирасиръ, Вас. Ал. Косенская, 20. Типогр. «Од. Нов.».
- Инирашъ, Ив. Балковская, 40. Парикмахерская.
- Инирбисъ, Аб. Мошк. Театрал. пер., 8. Бак. и таб. торг.
- Г. Л. Торговая, 16. Тлф. 21-18. Практ. вр.
- Инирваси, Ив. Никл., одит.-карантинная, 23.
- Иниревъ, Алдръ Алдр. Преображенская, 83.
- Иниренбергъ, Н. Виноградная, 4. Бакал. торг.
- Инирера, И. Екатерининская, 105. Ресторанъ.
- Иниржнеръ, Ефр. Морд. Скобелева, 42.
- Л. Треугольный пер., 1. Обувн. маст.
- М. Б. Арнаутская, 8. Бакал. и таб. торг.
- Морд. Юс., куп. 2-ой гимн. Скобелева, 42. Тлфн. 16-59. Мѣховая торг.; уч. главн. синга. Дмвл. 260.
- Мотел. Юсь-Хунон. Покровской пер., 4. Электротехнич. к-ра Б. И. Чепнижера.
- Мошко Янкел. Болгарская, 27.
- Нис. Ул. 19-го февраля, 25. Кузнечн. маст.
- Петръ Павл., кск. Французскій бульв., 44.
- Як. М., куп. 2-ой г. Екатерининская, 39. Мѣхов. торг.
- Иниранеръ, Авр. Приморская, 16. Бак.-таб. торг.
- Герш. Мисофдовская, 5. Жестян. маст.
- Ш. Пушкинская, 68. Торг. шапк.
- Де-Инирико, Роб. Исид. Ляско-роновская, 3. Довѣр. Лионскаго кред.; италянск. благотворит. о-во.
- Инириковъ, Григ. Михайл. Градоначальническая, 3. Дмвл. 72; 217.
- Инириленкова, П. Бугаевская, 23. Бак. и таб. торг.
- Иниринъ, Як. Приморская, 71. Виноторговля.
- Инирилова, Евд. Ерем. Хуторская, 72. Дмвл. 321.
- Дарья Ивановна. Херсонская, 5 (зд. больницы), сс. город. больницы.
- Инирилловъ, Елннд. Анемп., ит. Вагнеровскій пер., 3. Сверк. штати. лаб. Имп. Нов. Ул.; высш. женск. курсы; гмвл. М. С. Панченко.
- Мануиль Мих. Ст. Одесса-

Застава. Зап. агентъ служ-
бы движ. ю.-з. ж. д.
Кириловскій, Кива Инк. Ста-
роръбаничная, 18.
Кириловъ, Н. Городская, 68.
Сапожн. маст.
— Пав. Петр. Институтск., 5.
Русско-Ар. банкъ.
Кирильцевъ, Макс. Пет., ка.
Провантскій пер., 8. Уир.
одес. уѣздн. воинск. нач.
Кирице-Топоръ, Вас. Георг.,
уч., Виѣшня, 34. Инст. И.
Николая I.
— Григ. Георг., кс. Княже-
ская, 27. Контр. пад.; пет-
ропавловск. санитар. попеч.;
о-во вспомош. нужд. учащ.
2-ой гимн.
Кириченко, Д. Петропавловск.,
29. Сапожн. маст.
— Пелаг. Ив. Зорина, 9. Дмвл.
98.
— Прок. Ост. Тодорова, 14.
Дмвл. 295.
— Ст. Ник. Городская, 35.
— Фома Алекс. Сиротск., 119.
Дмвл. 257.
Киричукъ, Карлъ Игн. Судеб-
ный пер., 13. Александров.
часть од. пожарной ком.
Кириакиди, С. Пушкинская, 14.
Прачечная.
Кириакова, Ел. Иван. Виѣшня,
4.
Кириakovъ, Ив. Ил., ттс. Виѣш-
ная, 4. Учебн. окр.
— Е. Е. Херсонская, 7-9. Кли-
ника хирург. бол.
— Степ. Коблевская, 39. Тлф.
21-29. Молочная. Дмвл. 24.
Кириакъ, Н. Институтская, 27.
Мебельно-стол. маст.
Кириенко, Феоф. Артем. Новая,
5. О-во вз. вспомош. оф-
фицант.
Кирико, Ант. Павл. Кузнечн.,
7. Контрощаа фир. Виль-
гельмъ Беккингъ.
Кириквичъ, Над. Вас. Коблеве-
ская, 13. Женс. 7-ми кл. у-ще М.
Л. Ковриги.
Кирионскій, Мих. Павл. Торго-
вая, 55. Тлфи. 20-45. Пав-
ловск. главн. лечебн.; оф-
талмоц. о-во; практи. вр.
Кириковъ, В. А. Ольгивскій
сп., 6. Парикмахерская.
— И. Романовская, 26. Па-
рикмах.
Кири, Янк.-Л. Мошк. Базарная,
29. Тлфи. 45-08.
Киристышевскій, Наум. Прохо-
ровская, 59. Магуфак. торг.
Д. Б. Гринберга.
Киричичикова, М. Московская,
163. Бак. и таб. торг.
Киричичиковъ, Алдръ Никл.
Московская, 163. Акц. о-во
«И. И. Генъ»; о-во пособ.
бѣдн. на Пересыпн.
— Як. Кузнечная, 51. Тип-
ант. Н. Лемберга и С.
Розенштрауха.

Киричистъ, Андр. Пав. Ша-
линская, с. д. Дмвл. 325.
Киришевъ, Прокоф. Павл.
Шалинская, с. д. 326.
Кириотинъ, Серг. Никл., сс.
Софievская, 19. Военно-окр.
судъ.
Кирисановъ, А. Польскій сп.,
6. Парикмах.
— Георг. Никандр. Ковдра-
тенко, 21. Депо фортеп. Г.
Э. Вицманъ.
Кирихеръ, Влад. Викент. Под-
тавской поб., 21. Тлф. 2-06.
Директ. распор. одес. част.
ломб., о-во защиты женщ.
Дмвл. 140, 350.
— Ида Алдр. Лидерсовскій
бульв., 7. Дмвл. 140.
— Людья Мод., дв. Гоголя, 6.
— Петръ Павл., ка. Француз-
скій бульв., 44. У-ще слѣп.
попеч. Импер. Мар. Феод.
Кирихъ, В. Преображенская, 34.
Гост. «Пассаждъ».
Кирицъ, Изр. Манежная, 8. Из-
возн. пром.
Киричикъ, Мойл. Срул. При-
морская, 18. Фотографія.
Киришбломъ, Б.-Ариутская, 25.
Акуш.
Киришмаръ, И. Рождественск.
61. Сапожн. маст.
Киришта, Илар. Пахом., нч.
Полтавской поб., 81. Гор.
полци.
Киришь, Авг. Станисл. Собор-
ная пл., 1. Страх. о-во
«Россия».
— Каз. Соборная пл., 1. Поль-
ское музык. драм. о-во
«Лира».
Кириякова, Домна Вас. Каран-
голова, 28. Секр. о-ва вз.
вспом. фельдци. и фельд-
шерницъ «Самопомощь».
— Мар. Ефимовна Княжеская,
5. Маринскій приютъ.
Кирияковъ, Зинов. Алдр. По-
нятовская, 26. Дмвл. 214.
— Никл. Андр., ка. Дериба-
совская, 5. Гл. скл. тамож.
— Петръ. Колодезный пер.,
4. Столовая.
Кирияку, Екатер. Городская,
15. Колбасная торг.
Кирияновъ, Ив. Пет., подъес.
Дегтярная, 17. 8-ой Донск.
каз. полкъ.
Кириевъ, Алдръ Алдр. Преоб-
раженская, 83. Мылов. зав.
насл. «В. Генцлеръ».
— Алдръ Павл. Жевахова го-
ра, 109. 3-е гор. по нал.
съ недвиж. имущ. прис.
— Ал-тъИ. Софievская, 23. Кон-
диторск.
— К. А. Розумовская, 32. Мы-
лов. зав. насл. «В. Генц-
лера».
Киришонинъ, Гаур. Пет. Коб-
левская, 27. Т-во чайн. тор.
бн. К. и С. Поповы.



Киригинъ, А. Ярмарочная пл.,
192. Рестор.
Киселева, Кал. Гер., дв. Ка-
рантинная, 1.
Киселевскій, М. К., куп. 2-ой
г. Кондратенко, 34.
— Евг. Мих., сс. Товар. прок.
одесск. судебной палаты
Лермонтовскій пер., 5. Тел
70-04.
Киселевичъ, Ив. Павл. Садо-
вая, 11.
— Констан. Павл. Садовая, 11.
Кисилевъ, Б.-Ариутская, 32.
Кисилевъ, Ив. Григ. Пуш-
кинская, 13.
— Фил. Мак. Приморск., 75.
Киселиновъ, секр. газ. «Бес-
сарабская Пошта».
Кисельманъ, Ид. Новосельска-
го, 69. Стол. маст.
— А. Л. Подтавской побѣды,
60. Акуш., массаж.
Кисель, Люд. Михайл. Пан-
телеймоновская, 52. 7-ое и-
телегр. отд.
— Мих. Вас., тс. Семинар-
скій пер., 5. Шт. одесск.
воен. окр.
— Мих. Франц., ка. Пантеле-
ионовская, 52. Дмвл. 196.
— Наумъ Лейб. Кондратенко,
8.
Киселюкъ, Вас. Павл. Матрос-
скій сп., 11.
Киселева, Евс. Ал. Новосель-
скаго, 39. Гимн. Е. А. Вис-
конатовой.
— О. Ал. Женская гимназія
М. М. Маевской.
— Марѳа, Каватная, 74.
Кисилевичъ, Полнк. Алдр. Се-
ло Дальнякъ, церк. домъ.
Георгievская церк. въ с.
Дальнякъ.
— Сура Бор. Треугольный
пер., 4.
Кисилевскій, Митр. Климент.
Спиридоновская, 9. Обуш.
торг. Дмвл. 50.
Кисилевъ, Алдръ Пет., шт-
кап. Княжеская, 21. Тлфи.
40-66. 15-ая артиллер. бри-
гада.
— Иванъ Иванов. Балковская,
73. Дмвл. 17.
— Михайл. Тихон. Большо-
е Александровская пл. Тлфи. 6.

У. ЛАНДЕСМАНЪ. Большой выборъ мужскаго, дамскаго, дѣтск. и форменнаго платья. ПРИЕМЪ ЗАКАЗОВЪ. Улица Кондратенко, д. № 40. Тел. 5-76. ЦѢНЫ ОПТОВЫЯ. Въ магазинѣ лифтъ.

- «Краснаго Креста» для фаб. заводск. работ.).
- Кисилевъ, Н.** Тираспольская, Т. Переплетная.
- П. М. Суворовская, 24. Од. частн. ломб.
- Серг. Никл. Колонтаевская, 28. Сиб. торг. банкъ.
- Кисленко, Ш. Л.** Садиковская, 37. Покупка и продажа разныхъ метал.
- Кислисиъ, М.** Прохоровская, 15. Галантерейная торг.
- Кисимовъ, Бор.** Пант. Нѣжинская, 56. Тлфн. 3-60. Ген. конс. и ком. аг. Бол. царства.
- Кисниъ, М. З.** Дальницкая, 1. Тлфн. 51-88.
- Кисниъ, Ицко** Абр. Ул. 19-го февраля, 82.
- Кисначи, Абр.** Вен. Александр. просп., 4. Тлф. 46-97. Золот. и серебр. изд.
- Исак. Веніам. Коблевская, 38. Обувн. торг. Безалковича.
- Марія Веніам. Коблевская, 32. Стр. о-во «Нью-Йоркъ».
- Сол. Казарменный пер., 6. Табачная торговля.
- Эст. Веніам. Коблевская, 32.
- Кислеръ, А.** Ольгевская, 29. Прачешн. и пятновыводн. завед.
- И. Новосельскаго, 33. Прачечная.
- Ил. Геришъ-Мойш. Успенская, 49.
- И. Кондратен., 35-2. Мельхiorов. изд.
- Л. Александровск. просп., 2. Никкелир. маст.
- Наумъ Мойс. Гоголя, 23. Русско-Аз. банкъ.
- Кисликовская, М. Е.** Греческ., 45. Тлфн. 14.
- Кисликъ, Азр.** Новосельскаго, 89. Бак. и таб. торг.
- Ягуда. Екатерининская, пл., 5. Токари. маст.
- Кислицика, Праск.** Колонтаевская, 69. Бак. и таб. торг.
- Кисляковъ, Аддръ** Ив., отст. пдлк. Нѣжинская, 14. 2-ой каз. очистн. скл.
- Кисменецъ, Як.** Ул. 19-го февраля, 21. Скл. угля и др.
- Киссеръ, Григ.** Леонт. Тираспольская, 37. Тл. 26-00. Пр. врачъ.
- «Кислингъ, Э. и Комп.» Лейпцигъ, Плагициъ, — см. отд. 2-ой рубр. «Машины».
- Кистяковский, Бор.** Аддр. Коблевская, 14. Инспект. 3 подати. уч.; 3-ье гор. кварт. прис.; 3-е гор. по вал. съ недвиж. имущ. прис.; 3-ье гор. раскл. прис.
- Кисякова, Евг.** Никл., ж. не. Новосельскаго, 39.
- Китайгородскій, Ил.** Меер. Прохоровская, 59. Мануф. торг. Д. Б. Гринберга.
- Китасъ, Лейбъ** Вол. Троицкая, 28.
- Китай-Ивановъ, Март.** Никл. Пантелеймоновская, 15, чл. кассы служ. въ тор.-пром. т-въ «А. К. Дубининъ».
- Китеманъ, Дувид.** Борох. Виѣшняя, 112; Т-во Шлис. ситцевой мануфакт.
- Китинъ, Конст.** Алъев., лейт. крейсеръ «Коршунъ»; ком. 23 погранич. бригады.
- Китицкий, Б.** Ршелевская, 56. Тлф. 43-96.
- Китоверь, Ида** Бернг. Херсонская, 23. Тлфн. 2-55; 36-19. Т. д. «Китоверь и Дывинъ», Дмвл. 114.
- Шарл. Леон. Херсонская, 23. Дмвл. 114.
- Земль. Бор. Садовая, 5. Тл. 67-78.
- Филип. Яковл. Пушкинская 45. Агентурно-коммиссион. контора.
- Лейз. Лип. Пушкинская, 42. «Китоверь и Дывинъ», т. д., — см. отд. 2-ой рубр. «Керосинъ и нефть», «Бензинъ».
- Китроссеръ, Осип.** Исак. Тираспольская, 12. Рус. для виѣши. торг. банкъ.
- Китченко, Мих.** Дм., ген.-м. Елисаветинская, 3. Нач. шт. 5-го погр. окр.
- Кишинская, Мар.** Конст. Дальницкая, 12. Дмвл. 77.
- Кишиъ, Н. Б.** Арнаутская, 61. Чудочи. и галант. торг.
- Шм. Іос. Успенская, 54.
- Як. Ср. Екатерининская, 72.
- Кичигинъ, Мих.** Кузьм., кап. Итальянскій бульв., 3. Вен. у-ше.
- Кишневскій, Дмитр.** Ангел Бугаевская, 17. Дмвл. 38.
- Кишнская, Варв.** Феод. Елисаветинская, 12.
- Кишенскій, Аддръ** Павл. Базарная, 79. Дмвл. 11.
- Дим. Павл., проф.; дес. Елисаветинск., 12 Тлф. 3-07. Нов. у-ть; зав. анат.-патолог. кабинетъ Нов. у-та; прозект. стар. гор. больн.; о-во содѣйствія акад. жизни Новор. у-та; о-во вспомош. нужд. уч. мужск. гим. с. р. д. им. М. И. Ситницка.
- Кишиневская, С. А.** Кондратенко, 1. Акуш.
- Кишиневскій, Герм.-Шм.** Карантинная, 10.
- З. Б.-Арнаутская, 119. Кожевен. торг.
- С. Я. 1-ый Куликовскій пер., 3. Художн.
- Ситизм. Ос. Базарная, 28.
- Цал. Херсонская, 21. Тип.-лит. Н. Лемберга и С. Розенштрауха.
- Кишиневскій, Ш. У.** апт. пом. Прохоровская, 18. Тлфн. 40-94. Посреди. по прод. и покупке апт. и аптек. маг. — Я. Н. Колонтаевская, 34. Кожевен. торг.
- Кишинскій, Шл.-Г.** Як. Прохоровская, 25.
- Кишлалова, Софія** Гавр. Гаванная, 13.
- Кишлаловъ, Арутюнъ** Капр. Гаванная, 13. Иллюзионъ.
- К. Кошная, 18. Париком.
- Кишлаль, Кар.** Дав. Княжеская, 29.
- «Кіевскій Проволочно-гвозд. зав.», акц. о-во, — см. отд. 2-ой рубр. «Бочки желѣзн.», «Провол. издѣлія», «Кривати желѣзн.».
- «Кіевское пивоваренное т-во», см. отд. 2-ой рубр. «Пиво».
- Кіось, Роза** Лейзер. Прохоровская, 46.
- Кіаницынъ, Ал.** Емел. Щегалый пер., 19. Дмвл. 331.
- Ив. Ив., ордин. проф.; дес. Херсонская, 60. Тлфн. 30-65. Новорос. у-ть; завѣд. сан. бюро; высш. женск. мед. курсы; упр. Росс. о-ва «Кр. Креста»; предс. академ. ка. о-ва содѣйствія академ. жизни Новор. у-та.
- Кіановскій, Мих.** Ив., ген.-м. Кузнечная, 19. Нач. упр. воен. сообщ. одес. воен. окр.; окружн. шт. одесск. воен. округа.
- М. Т. Профессиональное об. рабочиѣхъ кожевеннаго производства.
- Кішко, Марва** Савел. Горохская, 25. Дмвл. 67.
- Пет. Ант. Городская, 21. Дмвл. 321.
- «Клаггорнскъ - Калброттскъ», акц. о-во, Клагсхамнъ, Швеція, — см. отд. 2-ой рубр. «Цементъ».
- Кладова, Ел.** Яковл. Софійская, 2.
- Кладтъ, Пав.** Авг. Рождественскій пер., 9. Пив. зав. «Ф. Енни и Компл.».
- Клайде, Евг.** Готя. Екатерининская, 26.
- Клангъ, Лейз.** Вол. Б.-Арнаутская, 26.
- Клапатъ, Як.** Ант. Ст. «Од. Главная».
- Клапотій, Рад.** Ив. Водопроводный пер., 2. Ссудо-сбер. касса надсмотр. гл. скл. тсможни.
- Клапцовъ, Григ.** Фед. Суворовская, 64. Упр. т. д. Бр. Гусевы.
- Клареръ, Іось-Лейз.** Абр. Суворовская, 45.
- Кларфельдъ, Сем.** Марк., зубн. вр. Новосельскаго, 95. Рус. для виѣши. торг. банкъ.

о-во взаимн. помощи быв. воспит. коммерч. училища. одонт. о-во.
Кларштейнъ, Гил. Инк. Б.-Арнаутовская, 18.
Классенъ, Арт. Герм. Садовая, 7.
Клаузеръ, Иос. Льв., д-ръ философ. Ремесленная, 9. Редакт. ж. «Гашидоахъ»; евр. палест. комит.; о-во взаимн. вспомош. приказ. евр.; тов. предс. о-ва люб. евр.
Роша Зус, Полтавской побды, 50.
Соф. Льв. Полтавской побды, 50.
Клацманъ, Л. Х. Екатерининская, 51. Шапочн. торг.
Клаченко, Иа. Прок. Греческая, 24.
Кладашвили, Елиз. Григ. Софиевская, 8. Городск. химическая лаборатория.
Клебановъ, Дав. Львов. Розумовская, 25. Жел. торг. Ш. Ш. Шнайдена.
Морд-Ш. Евзер. Базарная, 29. 2-ое казен. евр. у-ще; евр. у-ще Я. З. Каминера.
Клеверъ, Эд. Евг. Новосельскаго, 67. Коммерч. у-ще Г. Ф. Файга; секр. Екатерининскаго яхтъ-клуба.
Клецовъ, Екат. Паша. Елисаветградскій пер., 9! О-во заботы о дѣт.
Клецовъ, А-тъ Осип., кс. Елисаветградскій пер., 9. Ст. канц. на суд должн.; о-во заботы о дѣт.
Клевицкий, Лейбъ. Картамышевская, 31. Бак. таб. торг.
Эль. Комитетская, 8. Бак. и таб. торг.
Клеверъ, Мошка Дав. Божакина, 65. Профес. о-во извозн. пром.
Клеверъ, Г. Болгарская, 3. Съѣстная лавка.
Клейманъ, Мееръ Герш. Б.-Арнаутовская, 88.
Клейбсъ, С. Д. Кузнецкая, 55. Тлфн. 64-76.
А. Суворовская, 106. Мучн. торговля.
Елена Сам. Нѣжинская, 51. Тлфн. 27-10. Дмвл. 33.
Рива Дув. Кюкиный пер., 4.
Яков. Анис. Нѣжинская, 51. Тлфн. 27-10. Директ. о-ва «Таксомоторъ»; пмши. прис. пов. Тлф. 64-76.
Клейманъ, А. Б.-Арнаутовская, 80. Виноторговля.
А. Базарный пер., 19. Тлф. 13-09. Тракт.
А. Б.-Арнаутовская, 56. Тлф. 48-44. частный трактиръ.
А. А. Пушкинская, 8. Тлф. 14-65. Конвертная паровая машина

Клейманъ, А. Болгарская, 48. Сапожн. маст.
— Аба Герш. Новосельскаго, 116.
— Абр. Льв. Пушкинская, 8. Торг. домъ Н. А. Шретеръ.
— Абр. Эл. Мясоѣдовская, 28.
— Авр. Лейз. Б.-Арнаутовская, 59.
— Аронъ. Б.-Арнаутовская, 80. Винный погребокъ.
— Бенц. Розумовская, 5. Бак. и таб. торг.
— Бор. Мих. Срединя, 10. Лѣси. Л. Л. Павло.
— В. А. Стурдзовскій пер., 1. Тлфн. 34-65. Конверти. пар. фабр.
— Влад. Наум. Ул. 19 февраля, 64. Молдав. осудо-сбер. т-во
— Г. П. Театральн. пер., 8. Тлфн. 17-42.
— Гер. Бор. Б.-Арнаутовская, 59.
— Д. Мясоѣдовская, 31. Акушерк., массаж., осп.
— Дув. Аиз. Базарная, 45.
— И. М. Базарная, 68. Южно-русское акц. о-во пивовар. заводоу.
— Кл. Захар. Садовая, 14.
— Лица Менд. Новосельскаго, 17.
— Лея. Суворовская, 10.
— М. Новосельскаго, 110. Кордон. маст.
— Мойсей Абр. Успенская, 53. Чл. ревиз. ком. о-ва вспом. нужд. учаш. гимн. Жаботинской-Копъ.
— М. Колодезный пер., 12. Продажа овса.
— Маркъ Самойлов. Базарн., 49. конторц. фирмы М. Я. Штеренбергъ.
— М. Ш. Базарная, 65. Скл. угля и дровъ.
— Мееръ-Х. Гершк. Б.-Арнаутовская, 107.
— Мендель. Петра Великаго, 24. Переплетн. маст.
— М. И. Преображенская, 79. Тлфн. 43-40. Магаз. крас.
— Мих. Ис. Пантелеймоновская, 95.
— Мойс. Самойл. Пантелеймоновская, 54. Лѣси. скл. А. Л. Мирельзона.
— Рух. Сав. Кузнецкая, 51.
— С. Преображенская, 59. Парикмахерская.
— С. Ул. 19-го февраля, 22. Таб. и галант. торг.
— Ш. Ул. 19-го февраля, 11. Хлѣбопекарня.
— Я. Старорѣзничная, 13. Волокн. проводн. маст.
— Як. Мошк. Канатъ пер., 7.
— Я. М. Старорѣзничная, 8. Наборщикъ типогр. «Порядокъ».
«Клейманъ, Дайчъ и Рубинштейнъ»,—см. отд. 2-ой рубр. «Графич. искусства».



«Клеймъ и Унгереръ», Лейпцигъ,—см. отд. 2-й рубр. «Машинны», «Типогр. приналл.»
Клейнбергъ, Клара Сол. Суворовск., 45. Тлфн. 17-52. Муз. магаз. Полякинъ и С-ва.
Клейнгенихъ, Пет. Никл., вк. Ольгиевская, 4. Казначейство.
— Соф. Игнат. Военный сп., 8. Скл. каз. вин. лавки.
Клейнеръ, Абр. Сухер. Б.-Арнаутовская, 115. Дмвл. 5. 33.
— Адръ Никл. Вагнеровскій пер., 3. Слб. химич. лабор.
— Вен. Мойс. Степовая, 32. Тлф. 65-73. Акуш. гинекол. клин. Нов. у-та; практичес. врачъ.
— Зис. Балтская дор., 81. Бак. торг.
— Е. С. Сл.-Роман. Городская, 43. Зубн. вр.
— И. Балтская дор., 81. Кефирн. завод.; апт. магаз. Тлф. 99-01.
— Изр. Зах., инж.-элек. Преображенская, 64. Тлфн. 47-77.
— Лейба, Новорыб., 25. Фруктовая торговля.
— Марк. Мойс., инж.-электр. Троицкая, 16. Тлфн. 12-08.
— Моисей Мордк. Ремесленная, 10.
— Моис. Сол. Риншельевская, 9. О-во взаимн. вспомош. приказч. евр.
— Ривка Лейб. Успенская, 26. Дмвл. 5, 221.
«Клейнеръ, Гэ, Варшава,—см. отд. 2-ой рубр. «Галантерей».
Клейманъ, Пинх. Авр. Пантелеймоновская, 110.
— Д. А. Базарная, 45.
— Г. Б. Б.-Арнаутовская, 59. Тлф. 20-66.
— Менд. Лейб. Петра Великаго, 24. Переплетн. брошюрн. зав.
— Мойс. Бор. Успенская, 53. Тлфн. 14-95. Банк. конт. С. Барбаша; изд. гал. «Гуть-Моргенъ»; евр. палест. комит.; о-во любит. евр. яз.

У. ЛАНДЕСМАНЪ. Большой выборъ мужскаго, дамскаго, дѣтск. и форменнаго платья. ПРИЕМЪ ЗАКАЗОВЪ. Улица Кондратенко, д. № 40. Тел. 5 76. ЦѢНЫ ОПТОВЫЯ. Въ магазинѣ лифтъ.

Клейнманъ.

- Клейнманъ, Р. Г. Книжн. пер., 17. Акушерка, оспоприв.
 — Хаямъ-Гершъ Пяик. Театральный пер., 8.
 — Янк. Герш. Б.-Ариутская, 88.
 Клейнманъ-Фишельзонъ, М. Хаим. Госпитальный пер., 5. Зав. учил. М. Х. Клейнманъ-Фишельзона.
 Клейнфеллеръ, Вильг. Георг. Петра Великаго, 28.
 Клейнфишель, И. Д. Пантелеймоновская, 56. Зав. крас. и лак. маст. Е. А. Гольдштейнъ.
 Клейнъ, Евг. Мих. Коблевск., 30. Тлфн. 19-20. Практ. вр.
 — Евг. Ив. Колонтаевская, 28. Гор. дѣв. у-ще.
 — Елена, Театральный пер., 14. Корсетная маст.
 — Юг. Карл. Ул. 19 февраля, 25. Дмвл. 305.
 — Юс. Готл., куп. 2-ой гил. Полтавской поб., 50. Дмвл. 210, 354, 355.
 — Кар. Филип. Каретный пер., 25.
 — Мар. Христ. Каретный пер., 25. Мар. бр. Тонеть.
 — Никл. Юс. Полтавской поб., 50.
 — Пав. Ульрих., арх. Отрадная, 12. Тлфн. 27-23. Казн. евангел. больн. Дмвл. 29, 138, 139, 171, 357.
 — Пав. Христ. Каретный пер., 25. Поср. к-ра А. 1. Рап. попоргъ и О. В. Шредера.
 — Фридр. Торговая, 24. Кондиторская.
 — Христ. Франц. Екатерининская, 20.
 — Эд. Фридр. Скобелева, 2.
 Клейпсъ, Шм. Дав. Суворовская, 117.
 Клейтманъ, Б. Прохоровская, 59. Бак. и таб. торг.
 — I. А. Пушкинская, 16. Тлф. 48-58. Вр. спец. по зубн. бол.
 «Клейтонъ» — см. отд. 2-ой рубр. «Дезинф. аппаратъ».
 «Клейтонъ и Шутльвортъ», Англия. — см. отд. 2-й рубр. «Землед. оруд.»
 Клейсть, Алдръ Мих. Манежная, 52. Дмвл. 30.
 Клексъ, Дав. Московская, 26.
 Клембоцкй, Ив. Алдр. Лѣсная, 10.
 Клембровский, Ант. Мартян., шт.-ротмистръ. Базарн., 18. 23-я пограничная бригада.
 Клементъ, Вяч. Алдр. Гоголя, 6. Тлфн. 53-45.
 — Брон. Петр. Базарная, 15. Книжный магазинъ Е. П. Распопова.
 — Мар. Драг. Успенская, 39.
 — Миросл.-П. Альб. Базарная, 56.
 Клеменць, Алдръ Алдр., шт.-кап. 15-й, стрѣлк. полкъ

- Кленовъ, Алдр. Пав., шт.-кап. Бѣлинскаго, 23. 14-й стрѣлк. полкъ.
 Кленовъ, Вас. Слободская, 46. Дмвл. 263.
 Кленокъ, Пав. Димитр. Отрадная, 8. Счетоводъ одес. гл. склада ю.-з. ж. д.
 Клентовская, Лукер. Ив. Котлѣвская, 11. Дмвл. 124, 243.
 Клепатскій, Пав. Георг. Сл.-Ром., аудитория Маразли. Гимн. Н. А. Бутовичъ.
 Клепацкая, Л. Н. Ришельевская, 67. Сад. каз. вин. лавки.
 Кленикова-Машкевичъ, Е. В. Успенская, 60.
 Клепиковъ, И. П. Нѣжинская, 61. Тлф. 51-99. Довѣренный Таганрогскаго о-ва.
 Клепинина, Соф. Алдр. Лермонтовскій пер., 10. О-во забот. о дѣт.
 Клепининъ, Алдр. Никл. Лермонтовскій пер., 10. Инжен.; художн.; сберегат.-вспомог. масса для служ. въ Р. о. п. и т.; о-во «Самопомощь»; о-во для устр. дешев. ночл. приют.; черном. морск. благотв. о-во; о-во потребит. служ. Р. о. п. и т.; о-во забот. о дѣт.
 Клепникова, Евд. Васил. Успенская, 60.
 Клепигъ, Петръ Ант. Инвалидный пер., 8.
 Клерманъ, М. Прохоровская, 52. Модн. маст.
 Клесъ, Х. Спиридоновская, 4. Бак.-таб. торг.
 — Х. Спиридоновская, 4. Портняж. маст.
 — Хаямъ Нис. Нѣжинская, 71.
 Клетенисъ, Р. Мясоѣдовская, 31. Зубн. вр.
 Клетеръ, Гулевая, 12.
 Клеторъ, Пав. Ром. Екатерин., 26. Тлфн. 27-15. Арматура и токари. стапки. Дмвл. 32.
 — Рухля Шмулева. Б.-Ариутская, 7. Дмвл. 32.
 Клефнеръ, I. В. Херсонская, 48. Гимн. А. Э. Гецельдъ, ур. Тончукъ; о-во вспомощ. нужд. учил. въ гимн. А. Э. Гецельдъ, ур. Тончукъ. Технич. о-во.
 Клеперманъ, Сем. Анан. Суворовская, 117. Гимн. Т. Е. Коппъ, ур. Жаботинской; у-ще «Ешиботъ»; коммерч. у-ще д-ра Гохмана.
 Клецкая, Л. Б.-Ариутская, 53. Скл. бут. и жел.
 Клецкй, М. Ш. Суворовская, 3.
 — Шм. Меер. Суворовская, 3. Складъ угля и дровъ.
 — Янк. Хаим. Мельничная, 24.
 Клецуновъ, Дон. Кондратенко, 33. Тлфн. 71. Портняж. маст.

- Клибанеръ, Н. Преображенская, 65. Молочн.
 — Ш. Земская, 20, служ. мол. дома Носильщиковъ и извозч. № 11. Складъ угля и дровъ.
 Клибанскй, М. Троицкая, 27. Скл. угля.
 Кливень, Юах. Морд. Николаевъ, 1. Тлф. 53-16.
 Клингманъ, П. Ришельевская, 35, молочная торг.
 Клизе, Фед. Разумовская, 61. Акц. общ. Люксы.
 Кликовичъ, Георг. Ант. Ремесленная, 6. Рус. акц. о-во Сименсъ-Шуккертъ.
 — Роз. Павл. Ремесленная, 6. Русск. акц. о-во Сименсъ-Шуккертъ.
 Фонъ-Климанъ, Людв., г.-м. Обсерваторный пер., 3.
 Клименко, А. М. Екатерининская, 21. Тлфн. 33-40.
 — Алдръ Филип. Полтавской поб., 81. Глав. скл. тамож.
 — Анна Яковл. Ришельевская, 72. Дмвл. 241.
 — Бор. Ефр., ис. Полтавской поб., 81. Сверхшт. лабор. Имп. Нов. у-тъ; о-во изящн. искусс.
 — Викт. Дм., клр. Ризовская, 4. Контр. пал.
 — Влад. Вас., ге. Ольгиевская, 15. 4-й охр. херс. ави. охр.
 — Влад. Петр. Привозная наб., 70. Тлф. 59-22. Сѣмен. торг.
 — Георг. Влад., двн. Ольгиевская, 15.
 — Дм. Прок., куп. 2-ой гил. Успенскй пер., 10. Тлф. 40-50. Рыбная торг.
 — Екит. Романовская, 19. Бак. и таб. торг.
 — Екит. Льв. Нѣжинская, 55.
 — Еф. Филип., проф. асс. Итальянскй бульв., 9. Гл. город. дума; поч. миров. суд.; и. д. дек. физико-матем. ф-та; попеч. о ис-дост. студ. Новорос. у-ща.
 — И. М. Вѣшняя, 72. Одес. част. ломб.
 — Мар. Военный сл., 1. Бак.-таб. торг.
 — Мар. Павл., ж. дес. Итальянскй бульв., 9. Дмвл. 100, 335.
 — Михаилъ. Куяльницкая дор. 3. Дмвл. 35.
 — Макс. Як. Романовская, 19. Дмвл. 15. 247.
 — Ник. Дав. Божакитъ, 58. Извозч. промис. Дмвл. 25.
 — Никл. Коблевскй, 9. Зем.-банкъ Херс. губ.
 — Пет. Григ. Слободская, 13. Бак.-таб. торг. Дмвл. 261.
 — Сем. Ив. Мясоѣдовская, 17. Соф. Аполл. ж. шпнн. 114. жаванская, 18.
 — Як. Макс. Романовская, 19. Дмвл. 15, 247.



Клопотовъ, Кир.-Мед. попеч. о бѣдн. учен. од. духовн. у-ща.
 — Мих. Кирилъ, протоіерей. Алексѣевская пл., церк. д. Протоіер. Алексѣев. церк.; завѣд. алекс. церк.-приходск. 2-хъ клас. учил.; Кирилло-Мефодіевское попеч. о бѣдныхъ одес. духовнаго училища; гимн. Н. А. Бутовичъ.
 Клоцманъ, Мея. Старорѣзнич. 31. Мануфакт. т-ли.
 Клоцманъ, И. Средняя, 31. Сапожн. маст.
 «Клочковъ, Н. Н.»,—см. отд. 2-ой рубр. «Книжное дѣло».
 Клубисъ, І. Ольгѣевская, 13. Бак.-табачн. торг.
 — Ихель. Раскидайловская, 47. Аген.-коммисіон. контора.
 Клубковъ, А. Садовая, 5. Портняжн. маст.
 Клуръ, Менд. Лейб. Полтавской побѣды, 76.
 Клаусевичъ, О. Ольгѣевская, 6. Парихм.
 Клаушинъ, Ив. Вас. Полтавской поб., 81. Бак.-таб.
 Клѣтнина, А. Воронцовскій пер., 6. Акуш.
 Кловгантъ, Аронъ Авсеѣвъ, дирижеръ Новобазарн. синагоги.
 Клогфрайндъ, Р. А. Пушкнн-ская, 37.
 Клоена, Анис. Прокоф. Италн-днй пер., 6. Дмвл. 99.
 Клоевъ, Аддръ Юс., кап. Ин-валн-днй пер., 6. Одес. морск. бат.
 — Аддръ Степ. Лютернн-скій пер., 3. Тов. мануф. «Т. Капелова С-ей»; общество взаимнаго вспомо. приказ-чиковъ-хрн-стіанъ г. Одес-сы.
 — Игн. Макс. Бугаевская, 1. Пив. зав. «Ф. Еннъ».
 — Ил. Макс. Розумовская, 36. Т-во м-рѣ Н. Н. Коншана.
 — М. Алексѣевская пл., 18. Галант. и пн-сче-бумажн. торг.
 — Мих. Степ., гс. Княжеская, 10. Бульварн. полнн. вч.

Клннчъ, Радов. Сав. Нѣжнн-ская, 52. Тлфн. 27-55. Гн-м-наст. о-во «Соколы»; о-во еднннн. слав.; практ. вр.
 Кланстеръ, Абр. Новосельска-го, 70. Тлфн. 33-22. Ая-тека.
 Клантннъ, Аддр. Мих., проф. богосл.; маг. богосл., про-тоіер. Нѣжнн-ская, 65. Имп. Нов. у-тъ; высш. женск. мед. курсы; высш. женск. курсы; рн-шельевск. гимн.; наст. алекс.-нн-евск. церк. при Имп. Новорос. у-тъ; правосл. мн-ссн-он. о-во.
 «Клнфтъ», Лондонъ—см. отд. 2-ой рубр. «Кожн».
 «Клнчевъ» и «Залъсье»,—см. отд. 2-ой рубр. «Аптек. посуда».
 «Клнше»,—см. отд. 2-ой рубр. Граф. искусства», «Фото-пн-нкографн».
 Клншевичъ, С. А. Полтавской побѣды, 33. Женск. гимназ. Л. К. Гн-нкуловой.
 Клнонеръ, Ев. Новосельскаго, 41. Бак.-таб. торг.
 Клнотъ, Моисей Авс. Рн-шель-евская, 48.
 Клобуковъ, Левъ Петр., пн-к. Кондратенко, 8.
 Клованскій, Б. Дальнн-ская, 15. Мясн. торг.
 Клоденскій, Генр. Юс., ка. Го-сн-валн-днй пер., 11. Гл. скл. тамож.
 Класнеръ, Герш. Меер., куп. 2 г. Преображенская, 51. Тлф. 55-37. Ювелнрн. маст. казнач. молнтв. дома «Мле-хеть-Зуовъ»; о-во взаим-пом. ювелнр. часовъ и гра-вер.; похорон. касса о-ва взаим-пом. ювелнр. часов-шн-ковъ и граверовъ.
 — М. Г. Александровскій пр., 27. Тлф. 47-68.
 Клокъ, Л. С. Б.-Арн-зутская, 23. Тлфн. 43-25.
 Клопатюкъ, Яковъ Антон., при-здан. Одесса-Главная; слу-жащій ст. Одесса-Главная.
 Клопотова, Эрнста Вас., вл-лейт. Лютернн-ск. пер., 3.
 Клопотовскій, В. В. Сапрн-дон-овская, 8. Сотрудн. «Одес. Лн-стка»; лн-т.-артн-стн-ческнй клубъ.
 — Пет. Дан., ка. Ковная, 21. Главн. скл. тамож.
 — Ромуальдъ Юліан., нс. Коблевская, 37.
 — Юл. Мефод. Каретнй пе-реул., 17.
 Клопотовъ, Евг. Мих. Высо-кнй пер., 22. Свящ. благо-вѣщ. церкви при благовѣ-шенск. сн-рот. домѣ; гимн. Н. К. Илади; гимн. Е. А. Вн-сковатовой; благовѣ-шенск. сн-рот. домъ; о-во вспомош. нужд. ученнн. гимн. Е. А. Вн-сковатовой;

Клнменко-Кушннрннко, Аддръ Як., шт.-кап. Александрн-скнй пер., 22. 59-ый пѣх. Любл. подкъ.
 — Влад. Як., пдпрч. Фран-цузскнй бул., 4. 59-я пѣх. Любл. подкъ.
 Клнменова, Евг. Грн-т., ад-г.-м. Базарная, 6.
 Клнментьевъ, С. К. Профессн-он-альное о-во рабочнхъ ко-жевеннаго производств.
 Клннко, Акул. Нн-внл. Мн-хал-товская пл., 13. Дмвл. 160.
 Клннмеръ, Авг. Торговая, 8. Нѣмец. клубъ.
 Клннннченко, Нест. Коблев-ская, 26. Кузнечн. маст.
 Клнмова, Евг. Дм. Кулнков-скнй пер., 4.
 Клнмовешскій, Венн-ам. Карл. Херсонская, 10. Тлф 62-45.
 Зубн. врачъ; городов. по-печ. дѣтск. прн-отовъ.
 — Карлъ Фелн-ков. Дальнн-ская, 46. Дмвл. 78.
 Клнмовнчъ, Адамъ Ив., пдпрч. Пн-роговская, 3. Одесское о-во Квартнр-овлад.
 — М. В. Каретнй пер., 3.
 — Над. Градоначальн-ческая, 28. Хлѣбная торговля.
 — Над. Мн-х., вл. кап. Карет-ннй пер., 23.
 — Пет. Тнт. Старопортофран-ковская, 22. Технн-чес. о-во; тов. предс. русско-англн-е-торговой палаты; о-во по-печ. о больн. дѣтяхъ; кан-дн-датъ въ члены правлен. од. товарищ. для страхов. работ. отъ несчастн. случ.; женское благотвор. о-во; о-во вспомош. бывш. вос-пнт. Новорос. у-та и Рн-шельевскаго лн-ца; почетн. старш. странн-прн-нмн. дома Дмвл. 344.
 Клнмовнчъ-Кучнн-ская, Анна Прок. Старопортофранков-ская, 22. О-во вл-щ. женщ. Кн-жеская, 13.
 — Илья. Соборннй пер., 14. Сапожн. маст.
 Клннгенн-чъ, Пн-в. Средняя, 39. Кузнечн. маст.
 Клннгертъ, Адольфъ. Степо-вая, 17. Продажа обуви.
 Клнннзоръ, Германн-я.—см. отд. 2-ой рубр. «Граммо-фонн».
 Клнннческнхъ врачей ле-чебн. Ул. Петра Великаго, 13. Тлфн. 28-51.
 Клнннова, Акс. Градоначаль-н-ческая, 40. Кормов. про-дукты.
 Клннннъ, Ш. Дальнн-ская, 4. Сапожн. маст.
 — Л. 19 февраля, 23. Лѣ-снод.
 — Мошн-а Шм. Отрадн-ая, 3.
 Клнннчъ, Н. Костецкая, 1. Портняжн. маст.

У. ЛАНДЕСМАНЪ. Большой выборъ мужскаго, дамскаго, дѣтск. и форменнаго платья. ПРИЕМЪ ЗАКАЗОВЪ. Нондратенко, д. № 40. Тел. 5-76. ЦѢНЫ ОПТОВЫЯ. Въ магазинѣ лифтъ.

Клюевъ.

- Клюевъ, Θεод. Юсиф. Воронцовскій пер., 4. Бес.-Таврич. зем. б-къ.
- Клюрманъ, М. И. Старорѣзничная, 31. Мануфакт. торг.
- Клюръ, Аба Берк. Средня, 8. Тлф. 28-97. Зав. искусств. льда; од. рем. ссудо-сбер. т-во «Медкй кредитъ».
- Гед. Берк. Розумовская, 45. Тлфн. 18-13. Зав. искусств. льда.
- З. А. Манежная, 14. Тлфн. 48-21. Складъ льда.
- Ключка, Пав. Григ. Садовая, 3. Земск. б-къ Херс. губ.
- Ключниковъ, Пав. Нѣжинск., 30. Ген. о-во французск. ваксы.
- Петр. Иван. Карангозова, 30.
- Клянтъ, Всев. Ив. Троицкая, 8. Главн. скл. тамож.
- Клямжинскій, Пет. Франц. Новосельскаго, 75. Практ. вр.
- Клямронскій, Стан. Франц., тс. Пушкинская, 33. помош. реннз. одес. контр. пал.
- Кляцинтъ, П. Ярмарочная пл., 185. Парикмах.
- Стан. Франц., тос. Книже-ская, 2. Контр. пал.
- Х. Ярмарочная пл., 190. Парикмах.
- Клячинъ, А. Е. Мельничная, 8. Тлфн. 52-02. Акуш.
- М. Г. Кондратенко, 19. куп. 2-й гил. Тлфн. 6-17.
- Фиш. Мельничная, 8. Тлфн. 52-02. Аптечирск. магаз.
- «Клячинъ, С. и Ко», акц. о-во, од. отд. — см. отд. 2-ой рубр. «Бюро коммер. справокъ».
- Клячко, С. Пушкинская, 32. Тлфн. 5-70 и 26-95. Агент. комис. контора.
- Х. Левашовскій сп., 5. Бак. гастр. торг.
- Клишторный, Л. Московская, 165. Портняж. маст.
- Кловгандъ, Ар. Овс. Коблев-ская, 23.
- Клоушь, Вас. Степловая, 48. Дело фортеп. Г. Э. Виц-мана.
- Кнауть, Никл. Никл. Авини-ковскій пер., 6; шт.-кап. во-еннаго прокур. надзора од. воен. окружн. суда.
- Кнауэръ, Абр. Абр. Малорос-сийская, 43. Дмвл. 146.
- Кнебельманъ, Б. М., куп. 2-ой гильд. Полтавской побѣ-ды, 33. Тлфн. 23-82. Аг.-коммис. конт. Дмвл. 227.
- А. Успенская, 41. Тлф. 65-57.
- Нус. Беньям. Успенская, 26.
- Кнепель, Ф. Пантелеймонов-ская, 25. Акуш.-массаж., осп.

- Кнери, Авг. Авг., д-ръ мед.; дес. Торговая, 3. Чл. церк. сов. евангел.-реформ. цер-кви; корп. вр. 8-го арм. корп.; практ. вр.
- «Книга», — см. отд. 2-ой рубр. «Книжное дѣло».
- «Книжка за Книжкой» — Слѣп. цовой, — см. отд. 2-ой «Кн. дѣло».
- Книжниковъ, Исакъ Абрам. Екатерин., 2.
- Як. Абр. Жуковского, 43. Тлфн. 59-70. Аг.-ком. к-ри.
- «Книжное дѣло», см. отд. 2-й рубр. «Книжное дѣло».
- Книжнеръ, Эст. Марк. Коблев-ская, 9.
- Книгольцъ, Мар. Ефим., ж. п. гр. Вишняя, 58. Дмвл.
- Θεод. Андр. Манежная, 17. Дмвл. 149.
- «Книпъ и Вернеръ», т. л. — Полицейская, 21. Тлф. 66-17 см. отд. 2-ой рубр. «Па-роходн. к-ры», «Экспедиц.».
- Кнодель, Я. Ф. Садов., 15. Дре-весный шитомникъ.
- Н. Я., казначей sportivaго кружка «Вела».
- Кнопъ, А. Балковская, 142. Метал. зав. инж. И. Каца.
- Кнорре, Эрнест. Эрнест. Ека-терининская, 6. Тлфн. 38-69. Агент. и комис. конт.; секр. датск. конс.; гимна-стич. о-во; технич. о-во.
- Кнотте, Як. Як., инж.-электр. Каз. порт. эл. ст. Электро-технич. у-ще В. П. Гадзян-скаго; политехнич. курсы инжен. М. П. Линденеръ; политехнич. курсы И. И. Хойна; веч. клас. для взро-слыхъ при школѣ десяти. строит. дѣл.
- Кнохмахеръ, А. Ярмарочная пл., 179. Рыбн. торг.
- Кнутъ, Андр. Иван. Жуков-скаго, 31. Типограф. о-ва «св. Капмента».
- Книжничья, А. С. Манежна, 52. Гимн. А. В. Горѣвой.
- А. С. Манежная, 52. Акуш.
- Княгиницкй, Викт. Амвр. Нѣ-жинская, 1.
- Мих. Як. Манежн., 52. Тлфн. 28-89. Гор. водпр.; театр. комис. попеч. о нар. трез-вости; комис. при особ. комит. попеч. о нар. трезв.
- Книжанская, Сима. Гимнази-ческая, 30. Хлѣбн. торг.
- Книжничкй, Илья. Софѣевская, 9. Техническое о-во.
- Ис. Екатерининская, 97. Галант. и табачн. торг.
- М. Николаевская дор., 198. Лѣсная торг.
- Князевъ, Никл. Фирс. Рязов-ская, 4. Телегр. конт.
- Князикова, Ол. Ив. Мастерск., 25. Ст. гор. болчн.
- Князиновъ, Влад. Ив. Мастер-ская, 25. Сиб.-торг. б-къ.

- Князинъ, Евс. Меер. Б.-Ариа-утская, 6. Ком. у-ще д-ра Х. Г. Гохмана.
- Князькова, Над. Алекс. Петра Великаго, 33.
- Князьковъ, Сем. Алдр. Петропавловская, 17. Русск. дун. пар.
- Кобеливкеръ, Мордко Ша-Александровская, 45.
- Кобелька, Р. 19 февраля, 74. Массаж., фельдшер.
- Кобельнякъ, Юд. Видлг. Ул. 19 февраля, 74. Дмвл. 307.
- Л. Манежная, 34. Бакалейн. табачн. т-ля.
- Кобельтъ, А. Старопортофраг-ковская, 10. Книжн. комис.
- Кобеляцкй, М. М. Успенская, 101. Тлфн. 40-12. Мануфак-турн. скл.; о-во вспомош. нужд. учаш. въ гимн. Э. Гецельдъ-Тончукъ.
- Коберманъ, Абр. Ток. Дери-басовская, 21. Тлфн. 19-25. Книжн. маг. «Трудъ».
- Дав. Ток. Французскй б-18.
- Ел. Ил. Лермонтовскй пер. 4. Сотр. «Од. Новостей».
- «Кобер, Г.» — см. отд. 2-ой рубр. «Москат. тов.», «Ме-таль» и «Химич. прод.».
- Кобецкая, А. З. Петропавлов-скй пер., 12. Акуш.
- Евг. Веньям. Спиридонов-ская, 17. Завѣд. карантнск. общ. нач. у-ща; женск. карантнск. благ. о-во.
- Кобецъ, Ив. Емел. Дальниц-кая, 7. Техн. желѣзнодоро-ж. у-ще.
- Кобешавидзе, Георг. Андр.-ка. Практич. гавн. эл. ко-рабелн. к-ри. Главн. скл. тамож.
- Кобзаренко, Влас. Ант. Ст.-Конный пер., 1. Мануфак-турн. т-ва Д. П. Котля-ревскаго.
- Кобзаревъ, Леонт. Андр. Виш-няя, 28. 1-й гражданскй департаментъ.
- Кобзаръ, Ф. Греческая, 2. Молочная.
- Кобзева, Люб. Лаз. Кузнец-ная, 31. Дмвл. 130.
- Кобзевъ, Серг. Ефим., 45. Вишняя, 40. Дмвл. 149.
- Кобиливкеръ, Иско Абрам. Кондрат., 35.
- Кобликъ, Макс. Абр. Лермон-товскй пер., 14.
- Менахимъ Абрам. Б.-Ариа-утская, 16, вожжеръ.
- Мойс. Абр. Канатный пер. 6.
- Юдко Вольк. Ршитель-ская, 57.
- Коблицкй, Никл. Яковл. Петропавловская, 23. Т-во м-ры «Эмиль Циндель».
- Кобозевъ, И. Колонтаевская, 47. Типо-литографія.

Кобозевъ, И. А., ттс. Преображенск., 11. Тел. 27-85, 65-74.
Им. Нов. у-тъ; глаз. клин.
Новор. у-та; павловская гор. глаза. лечебн.; офтальмол. о-во; практ. вр.
Кобринъ, С. Ярмарочная пл., 172. Обуви. маст.
Кобринскій, Зуся, Манежная, 66. Скл. известн. и алебастр. Дмастр. Харит. Греческая, 7. Бухг. т-ва м-ры «Эмиль Циндель».
Кобуся, Левъ. Торговая, 8.
Кобцевъ, Арист. Федот. Смирнова, 16. Дмвл. 264.
— Владим. Аристарх. Новый пер., 1. Бл. Мельницы. Техн. желѣзнодорож. у-ще; веч. клас. для взрослыхъ при шк. дес. строительнаго дѣла.
— Григор. Федотов. Степовая, 42. Дмвл. 282.
Кобылевская, Л. Польская, 7. Хлѣбн. торг.
Кобылецкій, Алдръ Ал-ѣв. Кузнецкая, 7. Гимн. Н. К. Илады.
Кобылевскій, Д. И. Базарная, 3. Тлфн. 1972.
Кобылинская, Елиза. Никл. Покровский пер., 5. О-во печ. о бѣдн. и безпріютн. сир. дѣт. Приютъ Ковлера. Рев. Мойс. Риппельевская, 68.
Кобылинскій, Петръ Ив. Петропавловская, 21.
— А. И. Петропавловская, 21, фельдшеръ.
— Григ. Мойс. Покровский переул., 5. Тлф. 65-19. 2-е од. о-во изаннн. кред.
— Мойс. Григ., куп. 1-й г. Покровский пер., 5. Тлфн. 10-61; 41-38. Хлѣбная контора; бирж. комит.; чл. сов. 2-го одесск. о-ва кредита; купеч. собр.
— Никл. Мойс. Екатеринбургская, 35. Секр. фабр.-зав. отд. техн. о-ва; секр. горн. отд. технич. о-ва.
Кобылькеръ, Сруль-Воль Ник. Преображенская, 65.
Кобылинская, Ел. Васил. Ср.-фонтанск. дор., 8-10.
— О. Н. Карагозова, 21. Акуш.
Кобылинскій, Ив. Авкс. Яковлева, 7. Дмвл. 334.
— Мечисл. Алдр., кап. Новосельского, 40. 16-й стрѣлк. Им. Александра III полкъ.
Ковалдо, Бр. Екатерининская, 73. Бак. и табачн. торг.
Ковалева, Ан. Павл. Спортивная, 22. Дмвл. 270.
— Евг. Вас. Нѣвистская, 6. Кузачн. у-ще № 61.
— Мар. Феод. Новосельского, 53. Телегр. конт.
— Мотр. Степ. Куликовскій пер., 10. Дмвл. 131, 132.

Ковалева, Юлія Спирид., ж. нс. Княжеская, 25.
Ковалевская, Агафья Марк. Дерибасовская, 10.
— Вѣра Троф. Мастерская, 25. У-ще № 90.
— Екат. Высокій пер., 11. Бак. и таб. торг.
Ковалевскій, Ант. Домин. Херсонская, 46. Гост. «Континенталь».
— Ос. Алекс. Ольгивская, 25.
— Серг. Никл., діак. Марзлевск., церк. д. Архангело-Михайловск. женск. монастыр.; у-ще № 17.
Ковалевскій, Серг. Пет., діак. Троицкая, 4.
— Стан. Фом., дв. Базарная, 18. 4-ый округъ Херсонск. акцизнаго управл.
Ковалевъ, А. Хуторская, 54. Бак.-таб. торг.
— Вас. Ил., дв. Новосельского, 25.
— Григ. Вас. Пересыльское № 14-75 училище.
— Ефр. Ос. Минаева, 7. Дмвл. 159.
— Ив. Сев. Французскій б., 10. Дмвл. 19, 40, 139.
Карпъ, Александрійскій пер., 18.
— П. Ив. Розумовская 45. Тлфн. 45-31. Зав. искусств. льда.
— Степ. Ив. Куликовскій переул., 10. Ст. «Одесса-Портъ».
— Терент. Григ. Степовая, 68. Алекс. церк.-приход. 2-хъ клас. учил.
— Титъ Ив. Преображенская, 75. Дмвл. 161, 271, 273.
Коваленко, Вас. Никл., двн. Градоначальническая, 12.
— Вас. Гапр., ссудо-сберегательная касса надсмотр. гл. склада таможенн.
— Георг. Сильв., нч. Церковная, 23. Служ. Имт. Нов. у-та.
— Демьянъ Сергѣев, Андреевская, 16. Дмвл. 8, 93.
— Е. П. Градоначальническая, 43. Акуш.
— Ел. Пет. Садовая, 9. У-ще № 25.
— Ив. Филип. Суворовская, 25. Надзир. бульв. полиц. уч.
— Карпъ Як. Золотаренская, 38. Дмвл. 97, 279.
— Леон. Кир. Малороссійск., 75. 4-й уч. подати. инспект.
— Мар. Мечисл. Полтавской побѣды, 17. Пересыльское у-ще № 11-12.
— Н. Прохоровская, 75. Часов. маст.
— Н. К. 4-ый округъ Херсонск. акцизнаго управл.
— Тат. Московская, 75. Аптек. магаз.



Коваленко, Фед. Осип. Вѣтрогонная, 38. Дмвл. 60.
— Феод. Балковская, 29. Бак.-таб. торг. Дмвл. 17, 258.
Ковалишинъ, Ив. Ан. Институтская, 27. Бак. и таб. торг.
Коваль, Алдръ Дмит. Новосельского, 81. Одес. гор. кред. об-во.
— Григ. Высокій пер., 11. Столяри. маст.
— Дан. Илар. Военный сп., 18.
— Игнатъ Васильев. Вѣтрогонная, 20. Дмвл. 60, 242.
— Юс. Приморская, 61. Бак.-таб. торг.
— Корн. Акср. Херсонская, 5. Ст. гор. болыи.
— Ксенія Петр. Гаванная, 5.
— Ник. Ал-ѣв. Херсонская, 60.
— Ник. Иван. Биржевая площадь, 1.
— О. Польскій сп., 5. Азовско-донск. ком. б-къ.
— Степанида Павл. Борисова, с. д. Дмвл. 36.
Ковальская, Вѣра Ник., дв. Пишоновск., 24.
— Ел. Херсонская, 21. Прачечная.
— Епист. Семен., акуш. Херсонская, 5. Ст. гор. болыи.
— Мар. Колонтаевская, 3. Маст. обуви.
— Мар. Мих. Пишоновская, 24.
— Соф. Серг. Успенская, 26. Тлфн. 54-94.
Ковальскій, Ант. Домин. Херсонская, 52.
— Ант. Франц. Коблевская, 30. Бес.-тавр. зем. б-къ.
— Б. Б.-Арнаутовская, 62. Столовая.
— Владисл. Франц. Вишнявая, 72. Земск. б-къ Херс. губ.; о-во покров. животн.
— Григ. Пет. Колонтаевская, 33. Обуви. маст.
— Ив. Север. Полтавской побѣды, 81. Дѣлопр. при фабр. инст. Херс. губ.
— Юс. Яковл., кап. Херсонская, 17. Окружн. интенд. упр.

У. ЛАНДЕСМАНЪ. Большой выборъ мужскаго, дамскаго, дѣтск. и форменнаго платья. ПРИЕМЪ ЗАКАЗОВЪ. Улица Кондратенко, д. № 40. Тел. 5-76. ЦѢНЫ ОПТОВЫЯ. Въ магазинѣ лифтъ.

- Ковальскій, І. В. кск. Нов.-Базарный пер., 6. Ком. судъ.
— Конст. Матв. Московская, 63. 4-ое гор. у-ще.
— Мих. Ал-фев. Пищоновск., 24. Дмвл. 206.
— Я. Ривельевская, 76. Фотографія.
- Ковальчукъ, Валли. Никл. Софиевская, 22. У-ще Л. П. Ковальчука.
— Ив. Полис. Торговая, 3.
— Кир. Ив. Тодорова, 42. Дмвл. 247, 295.
— Левъ Поликарповичъ. Софиевск., 22. Учр.-дир. у-ща Л. П. Ковальчука; предсѣд. украинскаго клуба; о-во вспомош. нужд. учаш. у-ща Л. П. Ковальчука.
— М. Е. Дегтарная, 21. Т. д. Е. Е. Майеръ.
— Мих. Лукаш. Тодорова, 31. Дмвл. 294.
— Мих. Тим. Лютеранскій пер., 3.
— Эмилия Полин. Торговая, 3. У-ще Л. П. Ковальчука.
- Кованичъ, Влад. Степ. Польская, 3.
- Кованько, Винт. Леон., пдлик. Пантелеймоновская, 1. Исп. об. коменданта гор. Одессы; 60-ый пѣхотн. замосцк. полкъ; особ. комит. попеч. о нар. трезв.
- Коварикъ, Ив. Ив. Авчиаковскій пер., 2. Шокол. фабр. В. К. Фишера.
- Коварская-Шацманъ, З. М. Преображенская, 65. Зуби. вр.
- Коварскій, Лаз. Моис. Прохоровская, 32.
— М. В. Суворовская, 60. Тлф. 58-08.
— Моис. Як. Прохоровская, 32. Виноторг.; о-во благоустр. Молдаванки. Дмвл. 229, 300.
— Сам. Моис. Прохоровская, 32. Довѣр. фирмы Н. И. Лурье.
— Эм. Моис. Прохоровская, 32. Одес. куп. и промышл. о-во из. кред.
- Коварцъ, Владим. Никл. Градоначальническая, 8. Кад. корп.; гимн. Ю. А. Соколовой; гимназия О. Г. Шольца.
- Ковачичъ, Вл. Польская, 3. Тлфн. 9-03. Бак.-гастрон. торг.
- Ковачъ, Л. С. Мавезкая, 36. Лиг. мех. зав.
— С. Ланжероновская, 26. Щеточная издѣл.
- «Cowais», Берлингъ, — см. отд. 2-й рубр. «Британъ».
- Ковельмонъ, Ар. 19-го февраля, 26. Тип.-лит. Н. Лемберга и С. Розенштрауха.
- Ковердынкій, Влад. Дорох., ттс. Новосельскаго, 52. Уѣздн. земск. упр.; казн. ссудо-сберег. кассы служ. одес. уѣздн. земства.
- Ковзанъ, Лидія Вас. Пантелеймоновская, 56. Финанс. отд. гор. упр.
- Ковина, Дар. Игн. Виѣшная, 36. Бакал. и таб. торг.
- Ковлеръ, С. М. Степовая, 26. Зуб. каб.
- Ковнеръ, В. Дальницкая, 1. — Люб. Успенская, 76. Дант.
- Коврига, Андр. Никиф. Коблевская, 30. Пищи. прис. пов.
— Андр. Никиф. Алексѣевская площ., 89. Сиб. торг. б-къ.
— Мар. Леонт. Алексѣевск. площ., 87. Сод. и препод. у-ща М. Л. Ковриги.
- Коврингъ, Сем. Фед. Польская, 3. Типогр. «Од. Нов.»
- Ковсманъ, Х. В. Колодезный пер., 17. Портняж. маст.
- Ковтоненко, К. Херсонская, 42. Слес.-водопр. мастерск.
- Ковтуненко, Мар. Ал-фев. Строганова, с. д. Дмвл. 284.
— Ал-фев. Вас. Смирновская, 14. канц. службы од. комит. попеч. о тюрьмахъ о-ва.
— А. С. Брандмейстеръ стан. Одесса, возж. охр.
- Ковтунъ, Григ. Мих. Пявнина, 33. Ст. «Одесса-Товарная».
- Ковшарова, Ксен. Вл. Школьный пер., 4. Гимн. Е. С. Александровой.
- Ковшенинъ, Никл. Карп. Ольгевская, 13. Вѣиск. гост. Рус. для виѣшн. торг. б-къ; монаст. комит. о-ва пом. бѣдн.
- Ковязинъ, Устинъ Тим. Градоначальническая, 27.
- Коганова, Марія Исаев. Новорыбная, 52. преп. женскаго евр. у-ща Б. Гольдштейнъ и М. Шпиглеръ.
- Когановичъ, Г. Г. Кузнечная, 39. О-во взаимоп. евр. ското-мвопромышлен. и торговц. той-же отрасли.
— Сруль. Запорожская, 11. Сапожн. маст.
— Ср. Кад. Успенскій пер., 3.
— Жена Ар. Успенск. пер., 3. Учит. музыки.
- Когановская, М. Провіантская, 19. Парикмахерская.
- Когановскій, Сол. Бор. Провіантская, 15. Маг. (фот.) плат. бр. Любарскихъ.
- Когановъ, Изр. Б.-Арнаутская, 66. Сапожн. маст.
— Иос. Шмул. Ремесленная, 50
— Моис. Иос. Ремесленная, 50. Азовско-Донское торговое т-во.
— Э. Прохоровская, 54. Молочная.
- Когановъ, Я. Мясоѣдовская, 38. Молочная торг.
- «Когановъ, Бр., т-во, Шавлю», см. отд. 2-ой рубр. «Конфекты».
- Коганъ, С. Г. и Ко, преемники Коганъ и Луцкій.
- Коганъ, А. Пищоновская, 10. Извозн. промт.
— А. А. Маразлиевская, 46. акушерка.
— А. И. Ривельевская, 62. Шапки.
— А. И., ник. Софиевская. Тлфн. 44-87.
— Абр. Болгарская, 25. Бак.-торг.
— Авраам. Влад. Конная, 11. Спб. химич. лабор.
— Ад. Сем. Елисаветинская, 3. Секр. одес. куп. и промышл. о-ва из. кред. Дмвл. 80.
— Б. 19 февраля, 78. Шорн. маст.
— Бася. Базарная, 52. Бак.-таб. торг.
— Бенц. Юсевъ. Базарная, 91.
— Бенц. Суд. Ст.-Свицкая пл., 5.
— Берко. Азр. Скобелева, 28.
- Коганъ, Берко. Зельм. Преображенская, 61.
— Берко. Мошк. Б.-Арнаутская, 30.
— Г. Годовковская, 3. Сапожн. маст.
— Гд. Лейб. Базарная, 49. кон. торг.
— Гершъ. Уд. 19 февраля, 45. Галант. и таб. торг.
— Геня. Успенская, 11. Ману-фактурная торг.
— Гершъ. Мошк. Мясоѣдовская, 28.
— Д. А., акуш. Тираспольская, 12. О-во взаимн. вспомош. акуш.
— Дад. Зинов. Пантелеймоновская, 12. Русско-Аз. банкъ.
— Дина. Провіантская, 9.
— Дора. Исаевна. Женск. т-во. В. И. Голдичъ.
— Дув.-Иик. Екатеринбургская, 77. Дмвл. 85.
— Д. Лѣсопильный заводъ. Бугаевская, 51. Тлф. 21-13.
— Евствъ. Яковл. Гоголя, 9. помощи. прис. повѣр. Тлф. 28-32, 24-94.
— Ел. Ад. Пироговская, 19. Дмвл. 203, 211.
— Ек. Ис. Херсонская, 22. Тлф. 29-68. домолад.
— Зах. Исер. Театральная лѣреул., 13.
— Зельда. Герц. Б.-Арнаутская, 69.
— Зельм. Сол.-Л. Успенскій пер., 11.
— Зигм. Андр. Маразлиевская, 44. Тлф. 20-47. Техническ. контора.
— И. Божакана, 107. Извозн. промыш.

Коганъ, И. А. Б.-Арнаутск., 79. Мануфакт. торг.
 — Идесъ. Б.-Арнаутская, 95, мастерская дамск. платьевъ
 — Изр. Абр. Полтавской побѣды, 62. Посреднич. к-ра Я. И. Гуревича.
 — Изр. Менах.-Бер. Суворовская, 106. Магаз. мраморн. надѣл. Х. I. Гомбаха.
 — Ицко Хон. Нѣжинская, 59.
 — I. Греческая, 52. Молочная.
 — I. Болгарская, 5. Скл. керосина.
 — Iос. Як. Успенская, 34.
 — Д. А. Коблевская, 20. Тлфи. 26-81. Части. повѣр.
 — Д. И., куп. 2 г. Греческая, 31. Тлфи. 2-22. Скл. красок и лак.
 — Д., куп. 2-й г. Жуковского, 4. Тлфи. 31-86. Экспедит.
 — Д. С. Средняя, 10. Акуш.
 — Левъ Рудольф. Маразли, 3. Директоръ коммерч. у-ща К. С. Гефтеръ, ур. Ходоровской; гимна. И. Р. Раппопорта; ком. у-ще д-ра Х. I. Гохмана; «Ешиботъ»; о-во взаимн. вспомошествов. приказ. евреевъ.
 — Лейб. Гершик. Б.-Арнаутск., 95. Компан. Зингеръ.
 — Лейа. Мошк. Екатеринбургская, 75.
 — М., куп. 2-й гил. Херсонск., 38. Тлфи. 16-75.
 — Маня Т. Пантелеймоновская, 12. Зуболѣбн. кабин.
 — М. М. Полтавской побѣды, 65, архитекторъ.
 — М. Ремесленная, 39. Рыбн. торг.
 — М. Пантелеймоновская, 34. Портняжн. мастерск.
 — М. Суворовская, 29. Скл. угля и дровъ.
 — М. Б. - Арнаутская, 101. Шапочн. торг.
 — М. Коблевская, 12. Сапожн. маст.
 — Мееръ, Преображенская, 46, торговля аптекарскими товарами.
 — Мееръ Бур. Успенскій переул., 23.
 — Меер. Слмх. Дегтярная, 12. Дмвл. 80.
 — Мееръ Янк. Гимназическая, 4.
 — Менд. Мойс.-Морд. Колодезны пер., 8.
 — Мыр. Ис. Дальнишкая, 1. Ссудо-сберег. кас. служ. торг. дома «Д. Вальтухъ»
 — Мих. Марк., техн. Полтавской побѣды, 65. Тлф. 16-75.
 — Мих. Менд. Пантелеймоновская, 52.
 — Моис. Зельм. Пантелеймоновская, 12.
 — Моисей Iос. Пантелеймон., 74.

Коганъ, М. П. Театральный переул., 14.
 — Мор. Лейб. Ул. 19 февраля, 32.
 — М. С., поч. гражд. Херсон., 22. Тлф. 29-68, домовлад.
 — Морд. Шл. Ремесленная, 45.
 — Н. Базарная, 100. Ювелири.
 — Н. Б.-Арнаутская, 96. Фабр. иск. мин. водъ.
 — Н. Я. Суворовская, 98.
 — Наумъ Влад. Успенская, д. Кудякова. Т. д. Бр. Тарнополь.
 — Нафт. Элець-Бенц, с. куп. Базарная, 29.
 — Нис. Шмуд. Суворовская, 106.
 — Н. В. Пантелеймоновская, 12. Зубной врачъ
 — П. Пушкинская, 14. Табачная торг.
 — Р. А. Пишиновская, 12. Тлфи. 21-60. Скл. алебастра и угля.
 — Рива. Градоначальническ., 16.
 — Рув. Ар. Ольгѣевская, 27.
 — С. Н., куп. 2 г. Лермонтовскій пер., 9. Тлфи. 22-25.
 — 9. Тлфи. 22-25. Хлѣбн. контора.
 — Сав. Григ. Успенская, 45. Тлфи. 21-13. Парк. фабр. и лѣсопилн. зав. Од. Рем. Ссудо-сберег. т-во «Мелкій Кредитъ». Дмвл. 38, 44.
 — Сам. Мовш. Базарная, 27.
 — Сам. Марк. Кондратенко, 35. Магаз. готов. платья.
 — Сем. Сем. Стридоновская, 31. Тлфи. 27-70. Практ. вр. Дмвл. 268.
 — Сенд. Ихел., инж. Софѣевская, 11.
 — Сол. Троицкая, 41. Зубной техникъ.
 — Софья Марковна, Ремесленная, 9, служащая магаз. В. Розинеръ.
 — Сруль. Дальнишкая, 5. буфетъ.
 — Т. Военный сп., 2. Бакал. таб. торг.
 — Товій Моис. Старопортофранковская, 77. Дмвл. 277.
 — Ф. Александр. пр., 7. Шляпная мастерская.
 — Фаня Семеновна; Ришельевская, 67, у-ще д-ра Я. Ландесмана.
 — Ф. Е. Болгарск., 26. Книжно-газ. киоскъ.
 — Фед. Никл. Конная, 1. Городск. 6-ти классн. у-ще им. В. Н. Лыгина.
 — Фр. Лейз. Кондратенко, 35.
 — Х. Степовая, 66. Столов.
 — Х. А. Ришельевская, 57. Слес.-мех. маст.
 — Ханя Рухля. Ришельевская, 62. Мануфактурная торг.
 — Ханьмъ-Вольф. Ар. Пироговская, 25.



Коганъ, Ц. Болгарск., 22. Бак. торговая.
 — Ш. Пушкинская, 66. Бакан. торговля.
 — Ш. Успенская, 71. Столовая.
 — Шапсъ-Ариел. Воен. сп., 2.
 — Шая Фаив. Мѣщанская, 35. Дмвл. 169.
 — Шл. Б.-Арнаутская, 107. Обувь.
 — Шлема Морд. Полтавской поб., 63.
 — Шм. Ришельевскія, 44. Столовая.
 — Шм. Фаив. Суворовская, 106. Дмвл. 290.
 — Шул. Шмуд. Пушкинская, 30.
 — Эля Шениш. Новосельскаго, 90.
 — Э. Городская, 36. Шорная мастер.
 — Я. А. Ланжероновская, 24. Тлфи. 54-88. Золот. и серебр. издѣл.
 — Як. Григ. Манежная, 15. Дмвл. 149.
 — Яковъ Л. Успенскій пер., 9. Тлф. 12-90. Мануфактур. торговля
 — Як. Мойс. Суворовская, 47. Купеч. б-къ.
 — Яковъ Марк. Гоголя, 9. Аг-коммис. контора Тлф. 28-32 и 24-94.
 — Як. Ш., куп. 2-ой г. Троицкая, 39. Тлфи. 38-95. Скл. фотогр. принадл.
 — Янк. Мясоѣдовская, 13. Бак. торг.
 — Янк. Ар. Ланжероновская, 24.
 — Янк. Хун. Вагнеровскій переул., 4.
 «Коганъ, Я и Гробдрукъ, Иа.», — см. отд. 2-ой рубр. «Ювелирная мастерск.»
 Коганъ-Трахтенбергъ, Е. II. Акуш. Тираспольская, 18. О-во взаимн. помощ. акуш.
 Коганъ-Элензонъ, А. Л., акуш. Софѣевская, 11. Тлфи. 44-87. О-во взаимн. помощ. акуш.
 Коганъ, Б. А. Скобелева, 29. Тлфи. 41-00.
 — Баб. Солом. Коблевская, 43. Мануф. торг. и-ца А. И. Кальфа.

У. ЛАНДЕСМАНЪ. Большой выборъ мужского, дамского, дѣтск. и форменнаго платья. ПРИЕМЪ ЗАКАЗОВЪ. Улица Кондратенко, д. № 40. Тел. 5-75. ЦѢНЫ ОПТОВЫЯ. Въ магазинѣ лѣфтъ.

Когенъ, Гд. Шл. Петра Великого, 8. Аптека И. Фиха.
— Л. М. Розумовская, 27. Акуш.-массаж. и остеопр.
— Сол. Ис. Новосельского, 55. Обув. торг. С. М. Сарибани.
— Х. М. Розумовская, 27. Акуш.-остеопр.
Когенъ, Бр., Ростовъ-на-Дону, — см. отд. 2-ой рубр. «Табакъ»
Когенъ-Костинъ, Менаг. Адр. Дегтярная, 13.
Когенъ-Оксиозъ, Фер. Исаи. Пушкинская, 28. Каранжск. благотв. о-во.
Когенъ-Пенбекъ, Абр. Сам. Лъсная, 3. Солемолия Г. Гелеловича.
— Нег. Мош. Успенская, 97. Одес. каранжск. благотв. о-во.
Когоновичъ, Лейба Берк. Прохоровская, 10.
Когонъ, Колодезный пер., 4. Тлфн. 49-50. Дамск. конфекционъ.
— А. Скобелева, 54. Мануф.
— Абр. Льв. Садовая, 16.
— Б. М. Авчиник. пер., 3. Мод. име журналы.
— Б. М. Базарная, 12. Проф. о-во приказ. при хлѣбн. магаз. на Тирасп. заст.
— Бор. Еф. Суворовская, 98. Мануф. т-ля «М. О. Бомзе».
— Бор. Як. Кузнецкая, 46.
— Г. Успенская, 17. Портняж. маст.
— Г. Базарная, 46. Сувои. торг.
— Левъ Наум. Екатерининск. площ. 9. Тлф. 16-97. Практ. врачъ; ингалнсторіумъ.
— Л. Р. Марзани, 3. О-во взаимоп. учителей-евр. Новороссійскаго Края.
— Лейба Гершов. Б.-Ариаутская, 95.
— Лейбъ Мошн. Жуковская, 4. Экспедииторъ.
— Леонар. Монс. Полтавской поб., 28.
— Леон. Мих. Успенскій переул., 3.
— Ман. Тов. Херсонская, 38.
— Нух. Вольф. Троицкая, 25.
— Овш. Як. Гоголя, 9. Тлфн. 28-32. Пшнн. прис. пов.
— С. Ремесленная, 25.
— С. Дальницкая, 5. Фабр. искусств. водъ.
— С. Л. Успенскій переул., 9. Мануф. торг.
— С. Х. Ришельевская, 68. Тлфн. 45-49.
— Ф. Болгарская, 36. Книжно-газетн. къськъ.
— Ханм. Скобелева, 23. Производство мыла и масла.
— Х. Г. Полтавской побѣды, 84. Тлфн. 54-62.
— Ханмъ-Тев. Аб. Ришельевская, 57.

Когонъ, Шм. Мош. Б.-Ариаутская, 16.
— Ю. Пушкинская, 28. Тлфн. 50-24. Кофейня «Дюльбергъ».
— Янк. Бенц. Ст.-Рѣзничная, 16. Колон. торг. М. Забара.
— Я. М. Гоголя, 9. Тлфн. 28-32. Торгов. посредн.
Когонъ-Тумаркина, М. Д. Прохоровская, 24. Зубн. пр.
Кодакъ, Янъ Ян. Вишняя, 72.
Коданинъ, И. Степовая, 26.
Кодянская, С. Б. Гоголя, 9. Тлф. 67-01.
Кодирь, С. Д. Преображенская, 66. Тлфн. 33-14. Трактиръ.
— Шм. Дув., куп. 2-ой г. Преображенская, 66.
Кодирь, Шмуль. Базарная, 40. Од. 2-й г. куп.
Кодоманцева, Марфа Ал.-Бев. Котолнкова, с. д. Дмвл. 107.
Кодоманцевъ, Троф. Никл. Пишононская, 19. Дмвл. 205.
Кодра, И. Ольгѣевская, 17. Сапожн. маст.
— М. Базарная, 40. Тлф. 38-53 чайный трактиръ.
Кодрянъ, Вас. Ос. Земская, 7. Дмвл. 95.
Кодымеръ, Мордко Шл. Суворовская, 48. Скл. керос.
Когенъ, А. Суворовская, 117. Обувн. маст.
— Слѣха Лейб. Балтская, 78.
— Ш. Костенкая, 19. Сапожн. маст.
Кожакнна, Евг. Степ. Ланжероновская, 3. Отд. гор. упр. по нар. образ.
Кожанова, Ел. Фед. Красный пер., 3.
Кожарскій, Θεодоръ Адр. Успенская, 7.
Кожбахтѣева, К. Ольгѣевскій сп., 14. Пекарня. Дмвл. 192.
Кожевникова, Евг. Емел. Карангозова, 4. Гимн. Ю. А. Соколовой.
Кожевниковъ, Гавр. Гавр., нс. Стурдзовскій пер., 1. Непр. чл. крест. позем. банка.
— Емельянъ Ивановичъ, кск. Карангозова, 4. 4-ый окр. керс. жнд. управл.
— Мих. Мих. Скобелева, 10. Предс. правл. одес. учетн. б-ка.
— Никл. Мих. Скобелева, 12.
Кожинскій, Ш. Новобазарная, пл., 5. Производ. жестян. издѣл.
Кожинъ, Никл. Андр., пдпрч. Преображенская, 87. 11-й сап. Импер. Николая I бат.; ком. у-ше Императора Николая I.
— Афан. Андр. Преображен., 8. Письмовод. смот. у-ша.
Кожухаренко, Татьяна Григ. Градоначальническая, 7. Дмвл. 71.

Кожухаръ, Назар. Адр. Степовая, 66. Отдѣл. службн. движ. ю-з. ж. д.
— Луст. Як. клр. Канатный пер., 6. Надзир. Александр. полиц. уч.
Кожуховская, Ол. Ром. Полятовская, 16. Дмвл. 214.
Кожуховскій, Арсен. Троф. кск. Маразлѣевская, 64. IV-ое почт. отдѣл.
Кожушкова, Анаст. Стобова, 7. Мясны торг.
Кожушникъ, Дан. Сем. и Θεод. Ив. Зандѣловскій пер., 16. Дмвл. 94.
Козагранде, Ир. Григ. Малороссійская, 24. Дмвл. 146.
Козакевичъ, Микар. Никл. Смирнова, 54. Дмвл. 83. 265.
Козакова, Аадра Андр., вл. сс. Конная, 11.
— К. Л. Пушкинская, 5. Тлфн. 9-52. Модн. мастерскы.
Козаковъ, Дориф. Троф. Карангозова, 4. 4-ое гор. госуд. промысл. нал. прис. — Никан. Кондратенко, 10. Дено форт. Г. Э. Вишмана.
— Влад. Игнатьев. Конная, 11. Реальное у-ше св. Плато.
Козакъ, А. Манелюная, 22. Таб. баскал. торг.
— Д. Гулевая, 4. Тлф. 30-46.
— М. Ольгѣевская, 7. Сапожн. маст.
— Мих. Павл. Базарная, 35. Гимн. Т. Е. Копль, ур. Жаботинской; «Ешиботъ»; ком. у-ше К. С. Гефтеръ, ур. Ходоровской; гимн. В. И. Голдинъ; рем. у-ше о-ва «Трудъ».
— Шая Абр. Дерibasовск., 5.
— Эль-Пинк. Шм. Янк. Суворовская, 5.
Козаренъ, Конст. Михайловская пл., 2. Дмвл. 160.
Козаринскій, А. Успенская, 63. Переплетн. маст.
Козаръ, И. Лиманная, д. Леви. Каретная маст.
Козаченкова, Анна. Виноградная, 13. Дмвл. 42.
Козаченкова, Дарія Гавр. Балтжовская, 175. Дмвл. 19.
Козачинскій, Ср.-Нус. Мордк. Лермонтовскій пер., 2.
Козачкова, Г. А. Суворовская, 37. Мясн. торг.
Козачковъ, Г. Суворовская, 3. Мясная т-ля.
— Никл. Христоф. Школьный пер., 10.
Козелковъ, Тим. Денне. Кондратенко, 10.
Козелло, Юл. Викент. Нѣжинская, 36.
Козельскій, Пав. Макс. Саликовская, 27. Служ. т-ва мануфакт. Т. Кацеловн.
Козеровскій, Пав. Франц. Полтавской поб., 18. Пшнн. гл. контрол. гор. упр.

Козеновъ, Т. П. Раскидайловская, 48. Обувная маст.
 Козикъ, Ф. Пантелеймоновская, 122. Столовая.
 Козманъ, И. М. Колодезный пер., 7. Мед. фельдш., осл. попр. мас.
 Козина, Еякоя Алекс. Вишня, 96. Дмвл. 46.
 Козинъ, Горд. Серг. Лавкеровская, 19. Согловая.
 — Ив. Вас. Успенская, 13.
 — Од. отдѣл. акц. о-ва для торг. минер. товл. донецк. басс.
 Козиренко, Мар. Исид. Рождественская, 6. Дмвл. 243.
 Козий, Григ. Никиф. Пишенина, 19. Дмвл. 204.
 Козленко, Вас. Ант. Градоначальническая, 21. Завѣд. у-ща № 91.
 — Влад. Конст. Пушкинская, 11. Тлф. 38-92. Страх о-во «Россия»; казн. крымско-кавк. горн. клуба; Импер. рос. о-во спас. на вод.; предс. о-ва взаимн. вспомош. христ.; пожарн. о-во. коммерч. собраніе. Дмвл. 140, 271. Технич. о-во
 — Евг. Эраст. Литерсовскій бульв., 19.
 — Ипп. Ант. Ярмабочная пл., 183. Завѣд. перес. у-ща № 14-75. О-во пособ. бѣдн. на Пересыпи.
 — Мар. Степ. Градоначальническая, 21. У-ще № 97.
 — Пел. Южк. Ярмабочная пл., 182. Перес. у-ще № 14-75.
 Козлинскій, Алдръ Вас. Кондратенко, 3. Страх. о-во «Россия».
 Козлова, Ан. Павл. Софиевская, 9.
 — Ек. Ив. Новосельскаго, 41.
 — Мар. Ал-фев. Ольгиевская, 4. Глазн. клин. Новорос.
 Козлова П. Юсэ, ст. Мотера, см. отд. 2-ой рубр. «Классика».
 Колець, Ив. Алексѣев. Мастерская, 32.
 Коляничъ, Влад. Ив. Матросская слоб., 4. Дмвл. 154.
 Козловская, Анаст. Тимоф. Готовковская, 25. Дмвл. 65.
 — Елис. Ив. Жуковскаго, 41.
 — М. И. Торговая, 15. Бактаб. торг.
 — Над. Ив. Успенская, 9. Ком. суд.
 — Ол. Андр. Полтавской поб., 98. Дмвл. 211.
 Козловскій, Алдръ Ив. Екатерининская, 85. Главн. скл. таможн.; бульв. санит. побѣч.
 Ан. Гим. Раскидайловская, 32. Дмвл. 235.
 — Владисл. Адам. Слоб.-Ромнов. гор. больн. Тлфн. 25-51. Нов. гор. больн.; практ. вр.

Козловскій, И. Н., пот. двор. Полтавской побѣды, 7.
 — Мар. Владисл., днн. Полтавской поб., 98. Уѣздн. земск. упр.
 — Сим. Ант., протоіер. Старо-портофранковская, 87. Павло-Натал. церк. при у-щѣ слѣп.; у-ще слѣп. попеч. Императр. Марін Феодоровны; гимн. О. Г. Шольгъ.
 — Тимоф. Федор. Кладбищенская, с. д. Дмвл. 108, 334.
 Козловъ, Алдръ Ал-фев., сс. Уютная, 7. Ча. окр. суда.
 — Вик. Семен., сс. Садиковская, 3. Окружн. интенд. упралл.
 — Викт. Евт. Срѣтенскій п., 18. Агі-ком. к-ра т. д. «Паригори и Янакопуло».
 — М. Мясоѣдовская, 43. Произв. мороженнаго.
 — Никл. Никл., казн. Ул. 19 февраля, 1. Окружн. инд. упр.
 — Я. Авчинниковскій пер., 7. Вышив. мастерск.
 Козлюкъ, Григ. Фед. Хуторск., 3. Ст. «Одес.-Застава»; конторщикъ.
 — Фодоръ Ефремов. Дальницкая, 2. Служ. главн. скл. ю.-з. ж. д.
 Козманъ, Мор. Самойл. Госпитальный пер., 10. Тлфн. 36-15. Книгоиздательство.
 — Сам. Як. Франц. 6. Госпитальный пер., 10. Тлфн. 36-15. Завѣд. хлѣбн. магаз. банк. к-ры С. Барбаша.
 — Фод. Сам. Госпитальный пер., 10. Тлфн. 36-15. Практи. вр.
 Козминъ, И. Торговая, 32. Прачечная.
 Козодой, Д. Раскидайловская, 38. Скл. угля и дровъ.
 Козоризъ, Мар. Викент. Пушкинская, 13.
 Козубенко, Евменій Пантелеймоновичъ. Градоначальнич. 30. Телеграфистъ ст. Одесса-Пересыпи.
 Козубовскій, Ант. Герон., пот. днн. Коблевская, 40.
 Козубская, Евл. Симф. Новосельскаго, 70. У-ще № 86.
 Козъ, Ар. Инк. Ул. 19 февраля, 39. Дмвл. 306.
 — Геринъ Ар. Ул. 19 февраля, 35.
 — Ханя Герин. Ул. 19 февраля, 39. Дмвл. 306.
 Козынецъ, Ан. Ив. Софиевскій пер., 12. Дмвл. 267, 318.
 — Олимп. Никл., вд. маюра. Садовая, 5.
 — Ольга Никл. Чубаевка, с. д.
 — Пав. Ник. Софиевскій пер., 13. Тлфн. 45-65. Дмвл. 267.



Козырева, Акул. Коблевская, 18. Гастроном. и ренск. торг.
 Козыревъ, Алдр. Гавр. Пушкинская, 13.
 — Д. Е. Коблевская, 18. Тлфн. 46-34.
 — Ив. Петр. Успенская, 17. Т. д. «П. Сорокоумовскій съ-миз».
 Козыренко, Бор. Макс., шт.-к. 14-й стрѣлк. полкъ.
 Козыровскій, I. Успенская, 70. Часов. маст.
 — Т. Т. Кондратенко, 2.
 Козырь, Игн. Прокоф. Борисова, с. д. Дмвл. 37.
 Козьма, И. Б.-Арнаутовская, 96. Столовая.
 Козьяковъ, Мих. Ив. Барятинскій пер., 6. Повѣр. пал. мѣрт. и вѣс.
 Козюличъ, Кееноф. Юс. Торвая, 20. Парикмах.; старш. парикм. цеха.
 Козюренко, И. Городская, 7. Карети. маст.
 Козьякина, Ксен. Мам. Гоголя, 9.
 — Марія Георг. Троицкая, 7. Контора государственнаго банка.
 Козьякинъ, Ник. Петр. Кузнецкая, 1. Одес. таможня.
 Козаръ, Емельянъ Семен. Судебный пер., 13. Александр. часть од. пож. ком.
 — Никиф. Иван. Княжеская, 13. 1-ое почт.-телегр. отд.
 Койдиновъ, Бася. Пушкинс., 43. Торгован. под. граммофонами.
 Койко, Соф. Вас. Рождественскій пер., 5.
 Койло, Ис. Юс. Троицкая, 23. Черном. винца.
 Койранская, Екатерининская, 4. Салонъ дамск. шайгъ.
 Койранскій, Ханм. Вульф. Базарный пер., 13. 2-ое евр. каз. у-ще.
 Койре, Ан. Либ. Жуковскаго, 4.
 — Маркъ Влад. Пироговск., 3.
 — Сура Авл. Кондратенко, 21.
 Койсинъ, Карл. Патан. В.-Арнаутовская, 45. Пмши. прис. пов.
 — Сем. Наум. Б.-Арнаутск., 45.

У. ЛАНДЕСМАНЪ. Большой выборъ мужскаго, дамскаго, дѣтск. и форменнаго платья. ПРИЕМЪ ЗАКАЗОВЪ. Улица Кондратенко, д. № 40. Тел. 5-76. ЦѢНЫ ОПТОВЫЯ. Въ магазинѣ лифтъ.

- Тлфи. 22-15. Павл. род. приютъ призр. млад. и род.; повив. школа при Павл. род. приютѣ; практ. вр.
- Койфгольцъ**, Вольф. Марк. Базарная, 75. Скл. плат. Х. Маркова.
- К. В. Базарная, 75.
- Койфманъ**, Авр. Аиз. Тираспольская, 8.
- Абрамъ Семен. Ришельев., 35. Вож. фирмы И. А. Волкенштейнъ.
- Б. Л., куп. 1-ой г. Карантинная, 17. Тлфи. 23-31. Колоннаты, торг.; благотв. круж. при молитв. домѣ «Малышъ-Армянскъ».
- Беръ Ханм. Ришельевская, 74.
- Бети Хацк. Ул. 19 февраля, 66. Дмвл. 307.
- Брана Шмул. Пушкинская, 52.
- Вигд. Изр. Суворовская, 73. Бухг. тысяч. магаз. «Д. М. Шенкеръ».
- Г. Ришельевская, 76. Мебл-пр. комн. «Австрали».
- Гершь Лейб. Б.-Ариутск., 58.
- И. Л. Пушкинская, 7. Тлфи. 53-46.
- Иоанъ Ефимов. Провиантск., 17. Практ. помощи. и завѣд. «Бюро бухгалт.» при каб. «Математикъ».
- Лав. Мойс. Подтавской побѣды, 60. Рус.-Аз. б-къ.
- Лев. Новосельскаго, 91. Буфеть.
- М. Преображенская, 67. Скл. угля и дровъ.
- Пим. Львов. Кондратенко, 21. Тлфи. 53-83. Завѣд. эксп. монт. И. Л. Койфманъ.
- Пейс. Мошк. Привозная пл., 17.
- Ш. Ришельевская, 77. Мебл-пр. комн.
- Э. Прохоровская, 26. Скл. угля и дровъ.
- Я. Б.-Ариутская, 71. Портняж. мастерск.
- Як. Ис. Степовая, 48. Акц. о-во «Од. Бавария».
- Як. Вольф. Ришельевская, 57. Дмвл. 239.
- Койчу**, Юфуда Шебет. Кузнечная, 21.
- Кокановичъ**, Е. М. Елизаветинская, 1. Массаж.
- Кокаревъ**, А. П. Михайловская, 23. Олес. частн. ломб.
- Кокей**, Альфр. Бор. Б.-Ариутская, Женск. караванск. благотв. о-во.
- Евс. Из. Лютеранскій пер., 3. О-во карантиск. для распростран. просв. и взаимн. вспомош.; женск. карантиск. благ. о-во.
- Адръ Пант. Мелый пер., 10.
- Кокей**, М. П. Греческая, 30. Тлфи. 28-11.
- Михаилъ. Екаторининская, 97. Тлфи. 60-03. Фрук. т-ля.
- Пант. Георг., днн. Черноморская, 14а. Вр. уѣздн. земск. упр.
- И. Д. Преображенская, 20. Тлфи. 56-51. Бак.-гастрон. магаз.
- Коккози**, Мих. Ив. Троицкая, 22. Фабр. «Сондажъ».
- Кокколи**, Фока Ив. Кондратенко, 8.
- Мильриадн Ив. Троицкая, 22. Служ. фир. «Сондажъ».
- Кокликъ**, Азар. Кырк. Новобазарный пер., 6.
- «**Кокковаръ**», — см. отд. 2-ой рубр. «Кокосовое масло».
- Кокколи**, Конст. Базарная, 7.
- Эри. Преображенская, 11. Корсетн. мастерск.
- Коконоль**, — см. отд. 2-ой рубр. «Кокосовое масло».
- Кокоси**, Е. Ф. Красный пер., 8.
- Кокосуля**, К. Южная, 48. Бакал. и табачн. торг.
- Кокоско**, М. М. Матросскій сл., 11. Гор. патриот. 4-хъ кл. дѣвич. у-ще.
- Кокуринъ**, Кузьма Мих. Градоначальнич., 12. 2-е одесск. о-во взаимн. кред.
- Кокущкина**, Ул. Акс. днн. Коблевская, 6.
- Кокущинъ**, Влад. Никл. Отрадная, 6. Мануф. торг. т-ва Д. П. Котляревскаго.
- Вас. Никл. Успенская, 123. Управ. т-ва ситч. м-ры Альбертъ Гюбнеръ. нч. Москва.
- Леон. Андр. Киевская, 19. Фин. отдѣл. гор. упр.
- Колайчоглу**, Коз. Пантелеймоновская, 56. Буфеть восточ. сладостей.
- Коланифа**, Дим. Московская, 43. Бак.-таб. торг.
- Коландъ**, Нина Мих. Софиевская, 9. Женск. 7-ми-кл. у-ще М. Л. Ковриги; секр. о-ва вспомош. нужд. уч. у-ща М. Л. Ковриги.
- Колонтаевская**, П. Е. Михайловская, 36. Акуш.
- Колачевскій**, Адръ Павл. Мельничная, 47.
- Адръ Як., нч. Ст.-Сѣнная пл., 2. Главн. ска. тамож.
- Леонъ. Жуконскаго, № 39. Пивная.
- Колачиковская**, Генр. Станисл. днн. Подтавской поб., 60. Дмвл. 32, 210.
- Колбакъ**, Влад. Степ. Б.-Ариутская, 35. Профес. о-во извозн. промысла.
- Колбасенко**, Георг. Ст. Кузнечная, 40.
- Колбасинскій**, Игн. Ром. Пасажъ.
- Колбасинъ**, Бор. Конст. Нѣжинская, 56.
- Колбасинъ**, К. П. Малый пер., 8. Тлфи. 33-17.
- Пав. Адр. Лавочная, 37. Дмвл. 132.
- Колбаско**, Ант. Дмитр. Пушкинская, 25.
- Никл. Дм. Дерибасовская, 10.
- Колгановъ**, Г. А. Мастерская, 15.
- Колгинъ**, Мих. Игн. Маршалевская, 4.
- Колгерскій**, Ойз. Лейб., куп. 2-ой г. Дерибасовская, 9. Тлфи. 45-50.
- Коленбренеръ**, Э. М. Новобазарный пер., 6. Тлфи. 27-01.
- Колендо**, И. И. Преображенск., 83.
- К. А. Б.-Ариутская, 18.
- Колениченко**, Пр. О. Княжеская, 5. Завѣд. учил. № 41.
- Коленковскій**, Серг. Конст., поруч. Александрійскій пер., 12. 15-й артил. бриг.
- Колеровъ**, Гавр. Евст. Петропавловская, церк. домъ Дѣв. Петро-Павловск. церк. Дмвл. 65.
- Мих. Гавр., кск. Манежная, 54. Контр. пал.
- Колесникова**, Н. Новосельскаго, 47. Прачечная.
- Колесниковъ**, Андр. Б.-Ариутская, 27. Виноторг. Дмвл. 284, 315.
- Ал-сѣй Петр. Успенск. пер., 8. Служ. т-ва м-ръ Т. Кацелова.
- Влад. Мих., пилж. Маршалевская, 18. 14-й стрѣлокъ.
- Леонт. Петр. Коблевская, 27.
- Никл. Мих., плжр. Карангозова, 14. Од. глав. ска. Ю. 3. ж. д.
- А. Градоначальническая, 12.
- Колесникъ**, Андр. Б.-Ариутск. уг. Подтав. поб. Погребъ рус. виногр. винъ.
- Колесниченко**, А. Манежная, 8. Торговля овсомъ.
- Колесова**, Евд. Ив. Малороссійская, 43. Т-во спб. механ. произв. обуви «Скороходъ».
- М. В. Степовая, 34. Акуш. осп.
- Колесовъ**, Влад. Ив., ес. Пантелеймоновская, 1. Главн. ска. тамож.; о-во праж. охоты; тов. пред. о-ва вспомош. учаш. электротех. уч. Галлицкаго.
- Колн-Баба**, М. М. Маршалевская, 50.
- Колнъ**, А. Михайловская, 43. Бак. и табачн. торг.
- Р. Земская, 6. Тлфи. 34-74; 48-24. Агент.-коммис. коптора.
- Колыховскій**, С. Суворовская, 98. Портняжеск. маст.

Колкерь, Бор. Лейз. Книжный пер., 19.
 — Гавр. Раскидайловская, 25. Скл. угля и дровь.
 — И. Романовская, 30. Скл. угля и дровь.
 — Ида Ар. Полтав. поб., 60. Евр. мужс. у-ще Я. Я. Васермана.
 — I. Кондратенко, 25, (гост. «Ялта»). Кож. торг.
 — Лейбъ Юс. Базарная, 113.
 — Лейзеръ Осип. Треугольн. пер., 11. Тлфн. 48-16.
 — Пнк. Юс. Мясофдовская, 28.
 Колоннъ, Мойше-Лейба Лейз. Книжный пер., 15.
 Колкерь, Я. Городская, 43. Скл. угля и дровь.
 *Колларо, А., Бернатовичъ и Ко», т. д., — см. отд. 2-ой рубр. «Конторы—агентура и коммисія», «Экспортная» «Лъсь».
 Колларо Ант. Христ. Воронцовскій пер., 1. Тлфн. 56-90. Экспортн. к-ра; секр. белыг. конс-ва.
 Колле, Авг. Людвиг. Итальянскій бул., 4.
 — Елиза. Як. Итальянскій б., 4. Дмвл. 100, 193.
 Колленбренеръ, Эм. Авг. Новобазарный пер., 6.
 Колкерь, Эри. Вильг. Книжеская, 13. Маркн для коллекц.
 Коллинсонъ, Жак. Екатерининская, 97. Тлф. 48-51. Франц. семейн. очагъ.
 Колобовъ, Прокоф. Севаст. Прохоровская, 50. 5-ое почт. отд.
 Коловайнковъ, Х. Ш. Садовая, 5. Столярн. маст.
 Коловичъ, Влад. Юс. Суворовская, 10. Бес.-тавр. зем. банкъ. Дмвл. 101, 288.
 Вѣра Мак. Суворовская, 14. Дмвл. 289.
 Зми. Фелкс. Суворовская, 12. Госуд. банкъ.
 — Мар. Ант. Суворовская, 12. Дмвл. 288.
 Колоградн, Мар. Болгарская, 3. Ресторанъ.
 Колодежннй, Еф. Ср. Б.-Арнаутская, 2. Тип.-лит. С. Альтермана.
 Колоденко, Мих. Нѣжинская, 27. Ресторанъ.
 Колодина, В. А. Каретный пер., 17. Сotr. «Од. Листъ».
 — Марія Спир. Греческая, 12. Финанс. отд. гор. упр.
 Колодинъ, Серг. Алдр. Военный сп., 14. Фин. отдѣл. гор. упр.
 Колодная, Дора Григ. Гаванная, 2. Гимн. А. Э. Гецельд., ур. Тончукъ.
 — Мар. Григ. Гаванная, 2. Гимн. А. Э. Гецельд., ур. Тончукъ.

Колодная, Песя-Хая Болгарская, 2. Дмвл. 30.
 — Х. Ср. Базарная, 75. Дмвл. 11.
 — И. Княжеская, 32. Бакалейная т-ля.
 Колодный, Г. Гаванная, 2. Портняжеск. мастерск.
 — Ицко. Книжеская, 32.
 Колодчевскій, Алдръ Павл., ка. Мельничная, 47.
 Колоднскій, М. Рождественская, 47. Скл. угля и дровь.
 Колодь, Юс. Марг. Воронцовскій пер., 2. Рест. «Квисисана».
 Колодѣевъ, Ив. Гавр. Успенская, 47.
 Колоклинди, М. Спиридоновская, 22.
 Коломатіано, К. Маразлиевская, 40а. Тлфн. 11-04. Компания молотилокъ Ж. И. Кейсь.
 Коломейцева, Ел. Петр. Бѣлинскаго, 18.
 Гимн. Е. С. Александровой; гимн. Ю. А. Соколовой.
 Коломейченко, Конст. Балковская, 39. Дмвл. 17.
 Коломейчукъ, Алдръ Спирид. Нѣжинская, 50.
 — Анаст. Карп. Базарный пер. 16.
 Коломенскихъ машиностроит. завод., о-во», — см. отд. 2-ой рубр. «Моторы и двигат.».
 Коломинская, Малка. Ул. 19 февраля, 70. Хлѣбн. торг.
 Коломійцевъ, Пав. Григ. Деятрная, 21.
 Коломойцевъ, С. Я. Ул. 19-го февраля, 95. Одес. части. ломб.
 Колонтаевская, П. Е. Михайловская, 23. Акуш.
 Колонтай, Васил. Аким, вл. прч. Отрадная, 2. Дмвл. 71, 193, 336.
 Колосова, Е. А. Кузнечная, 20. Акуш.
 — М. А. Гоголя, 23. Одес. част. ный ломб.
 — Мар. Макс. Смирнова, 50. Дмвл. 265.
 — Нат. Савел. Золотаревская, 21. Дмвл. 96.
 Колосовъ, Ант. Род. Гоголя, 23.
 — Владисл. Ин., прч. Уютная, 5. 14-й стрѣл. полкъ.
 — Нѣкл. Е. Вознесенскій переул., 16. Гимн. Л. К. Гинкуловой; ком. у-ще К. С. Гефтер., ур. Ходоровской.
 — Пав. Влад. Суворовская, 25.
 — С. П., куп. 2-ой г. Б.-Арнаутская, 84. Кожевен. торговая.
 — Сем. Прок. Косвенная, 48. Гласный гор. думы.
 Колотилова, Алдра Никл. Садовая, 5.
 Колодчевскій, Л. Жуковского, 42. Пивнал.

БОРЖОМЪ

Превосходная
ЛѢЧЕБНАЯ И
СТОЛОВАЯ ВОДА.

Колошинъ, Евст. Косвенная, 11. Бакал. и гастр. торг. Дмвл. 120.
 Колпакова, Елисавета Карл. Гоголя, 32. Дмвл. 63.
 — Мар. Фед., вл. сс. Земская, 25.
 Колпакчи, Абр. Самуил. Покровскій пер., 13. Глав. к-ра «Од. Нов.».
 — Зельм. Привозная пл., 28. Молочная.
 — М. А. провизоръ Ришельевская, 35. Тлфн. 24-44. Аптека; 2-ое гор. раскд. прис.; гор. попеч. дѣтс. приют.; коммис. по разд. пост. топд. и мацою бѣди. евр. гор. Одессы.
 — Роз. Франц., купч. 2-ой г. Греческая, 34. Тлфн. 46-29. Дмвл. 74.
 — Сайл. Коа. Коблевская, 386.
 Колпакъ, С. В. Пушкинская, 38.
 — Стефанъ. Коблевская, 15.
 Колпъ, Малка. Преображенская, 58. Галант. торг.
 Колтычева, Лид. Арсен. Уютная, 7. Дмвл. 210, 289.
 Колтуновскій, Алдр. Венедик. Преображенская, 5. Помош. секр. 3 граж. департ.
 Колтенокъ, Янис-Шл. Гершъ-Ид. Покровскій пер., 8.
 Колтунъ, Абр. Льв. М.-Арнаутская, 24.
 — А. Г. Б.-Арнаутская, 26. Инкас. Банк. к-ры С. М. Барбаша.
 — Б. Успенская, 59. Сапожн. маст.
 — Вигд. Пищоновская, 5. Кузнечн. маст.
 — Е. Пантелеймоновская, 34. Обуви мастерск.
 — Ис. Льв. Канатный пер., 2.
 — Юс. Изр. Успенская, 64. Фабр. тисчебушакн. прии. Г. А. Левинсонъ.
 — Н. Суворовская, 16. Сапожн. маст.
 — Т. Скобелева, 20. Портняж. мастерск.
 — Ф. Б. Троншя, 30. О-во потребит. «Бережливость».
 — Фан. Льв. Канатный пер., 2. «Колумбия», — см. отд. 2-ой рубр. «Шины».

У. ЛАНДЕСМАНЪ. Большой выборъ мужскаго, дамскаго, дѣтск. и форменнаго платья. ПРИЕМЪ ЗАКАЗОВЪ. Улица Кондратенко, д. № 40. Тел. 5-76. ЦѢНЫ ОПТОВЫЯ. Въ магазинѣ лифтъ.

«Колумбия», Варшава, — см. отд. 2-ой рубр. «Мануфактура».

Колушевский, И. П. Тираспольский, 7. Красная.

Калина, Степ. Никл. Новосельского, 14. Гор. 6 кл. у-ще.

Колчакъ, Ан. Из. Коблевская, 7. Дмвл. 184.

Колчанскъ, Тит. Ром. Полт. победы, 83. Акуш. гор. род. дома.

Колчанова, Ед. Ольгиевская, 6. Столов.

Колчановъ, Ив. Мих. Приморская, 36. Мастеръ т-ва Белино-Фендерихъ въ г. Од.

Колчевъ, Влад. Никиф., кс. Садовая, 10. Нач. почт. конт.

Колченко-Николаева, Ирин. Ив. Ришельевская, 38. Дмвл. 240, 346.

Колченко-Николаевъ, Ив. Пет. Ришельевская, 38. Тлфи. 10-62. Глаш. городск. думы; оруж. и самов. торг.; 1-ое гор. кварт. прис.; 1-ое гор. по зал. съ нелв. имущ. прис.; гор. исполн. санит. ком.

Кольбе, Г. Ю. Гоголя, 13. Массаж.; Еванг. больн.

— Анна Феод. Пересыпск. № 14-75 у-ще.

Кольбергъ, Бор. Троицкая, 5. Бакал. таб. торг.

— Г. Г. Ланжероновская, 24. Тлфи. 10-11. Директ. театр. школы легк. жира; театр. бюро

— Л. Таможенная пл., 7. Бакал. и таб. торг.

— М. В.-Арнаутская, 89. Тлфи. 36-38. Постоял. дворъ «Царское Село».

— Милица. Костецкая, 31. Бакал. торг.

Колькъ, Григ. Эдуард. Польск., П. Т-во «Альфа Нобель».

Кольницкий, Водко-Лейзер. Петра Великого, 18.

Кольнишевский, Ш. Полтавской поб., 69. Таб. торг.

Кольцевъ, Алдр. Влад. Полтав. поб., 2. Одесская таможня.

Кольцовъ, Сем. Матв. Застава 1-ая желѣзнодорож. посел. с. д. Русск.-дун. пар.

Кольцунъ, Левъ. Ив. Рождественская, 46. Ред. газ. «Русск. коп.»; чл. сов. о-ва «Русская копейка». Дмвл. 244.

— Тат. Анд. Рождественская, 46. Дмвл. 244.

«Кольчугинъ», Москва, — см. отд. 2-ой рубр. «Кабельн. зав. и принадл. и провад.».

Колыгинъ, Анаст. Егор. Рождественская, 34. Дмвл. 243.

— Елиз. Петр. Южная, 24. Дмвл. 332.

Колыгинъ, Ив. Павл. Божаконна, 37.

Колышковский, Евг. Людвиг. Новосельского, 52. Гор. съездъ миров. суд.

Командурось, Магд. Гаспар. Херсонская, 42.

Комантуди, Салва. Афан. Екатерининская, 55.

Комаревъ, С. Московская, 51. Обувная мастерск.

Комарекъ, О. Г. Гулевая, 32. Гимн. А. В. Горъевой.

Комарецкая, В. А. Водопров. пер., 3. Контор-ца ст. Одесса-Главная.

Комарецкий, Конст. Никл., ич. Новосельского, 36. Контр. палата.

Комарницкая, Пелаг. Никл. Марзлѣвская, 18. Дмвл. 152.

Комарницкий, Алдръ Гавр. С. Гиляково, церк. д. Покровск. церк. въ с. Гиляково.

— Бор. Павл. Едисветградский пер., 9. Отдѣл. службы движ. ю.-в. ж. д.

— Мих. Ив., сс. Мараалѣвская, 18. Чл. окружн. суда; од. отд. Имп. русск. муз. о-ва.

Комарова, Л. М. д-ръ. Жуковского, 27. Тлфи. 12-79. Городск. пріютъ для приарѣн. млад.; практ. вр. Дмвл.

Комаровская, Любовь. Малороссійская, 83. Фабр. искусствен. минер. водъ.

— С. М. Успенская, 63. Практик. вр.; ординат. клиники Новорос. универс.

Комаровский, Абр. Сем. Успенская, 63. Центр. хим. лабор. мин. фин.

— Ант. Каз., кск. Садовая, 5. Ст. канд. на судебн. должности.

— Исид. Леонт., отст. г. с. Екатерининская, 85. Од. тамож.

— Ис. Сем. Коблевская, 34. Тлфи. 30-61. Диагност. клин. Новор. у-та; практ. вр.

— Леон. Исид. Полтавск. поб., 85. Судеб. слѣд.; женск. учит. семин. при с. р. д.

— Мейл. Авр. Греческая, 22.

Комаровъ, Богд. Мих. Жуковского, 27. Тлфи. 12-79. Коммерч. у-ще Г. Ф. Файга.

— А. И. О-во взаимн. охраны кредита.

— Л. Кузнечная 15. Театральное бюро.

— Мих. Фед. Жуковского, 27. Тлфи. 12-79. Нотариусъ; украинск. клубъ.

— Ос. Южная, 39. Тракт.

— Сохр. Иван. Троицкая, 86. Тлфи. 2-93. Управл. конт. рос. транс. и страх. о-ва; предс. права. одес. по-жарн. о-ва; ком. торг. и мануф.; технич. о-во.

Комаръ, Гершъ. Исаев. Привозная пл., 32.

— Людв. Матв. Карангозова, 4. Шори. маст.; шорнокож. цехъ.

Комарьковъ, Никл. Пантелеймоновская, 97. Постоял. дворъ.

Комбани, Ек. Юс., ж. кап. 1-го р. Торговая, 8.

Комбергъ, Бен. Лейбъ-Ханн. Полтавской поб., 62.

Комельковъ, Алдр. Ант., кап. Коблевская, 13. Ст.-ад. шт. 8-го арм. корп.; воен. у-ще.

Комельковъ, С. А., шпрч. Кузнечная, 50. 59-й пѣх. Любл. полкъ.

«Комета», — см. отд. 2-ой рубр. «Лампы», «Освященіе газо-керос. лампы».

Комидіевъ, Еф. Петропавловская, 27. Бакал. таб. торг.

«Комильфо», — см. отд. 2-ой рубр. «Пивная».

Комировский, И. Розумовская, 24. Произв. жест. издѣл.

Комисаренко, Лука. Леонт. Градоначальнич., 34. Архивар. русско-дун. пар.

Комисарова, М. Д. Мастерск. 32. Акуш., массаж., осмотр.

Комисаровъ, Леон. Божаконна, 19. Сверхшт. надз. Пересыпского полиц. уч.

— Никл. Лук. Сел. Татарка. Дальницк. уч.

— Сем. Мин., кск. Старопортофранк. 87. Артил. скл.

Комишень, Н. Прохоровская, 6. Съѣстная лавка.

Комлевъ, Григ. Ал.-Фев. Б.-Арнаутская, 4.

Комличенко, Алдра Фед. Новосельского, 41.

«Commercial Company, Салонники, Ltd.», — см. отд. 2-ой рубр. «Табакъ».

«Коммерческая», — см. отд. 2-ой рубр. «Гостиницы» и «Графическія искусства».

«Коммерческая Биржа», — см. отд. 2-ой рубр. «Тракт. чайн.».

«Коммерческіе автомобили», — см. отд. 2-ой рубр. «Автомобили».

«Коммерческий», — см. отд. 2-ой рубр. «Тристоры».

«Коммерческое Собрание», — см. отд. 2-ой рубр. «Столовая», «Клубы».

Комовъ, Ив. Ив. Нѣжинск., 52. Тлфи. 2-50. Пчм. прис. пов.

— Петръ Павл. Косвенная, 29. Бухг. т-ва «А. Водѣтъ и Ко».

Компанакн, Соф. Левашевскій сп., 16. Дмвл. 138.

Компанейцевъ, Никл. Фед. р. ч. Торговая, 8. 60-й пѣх. Замосный полкъ.

Компанейцъ, Пет. Андр. Софиевскій пер., 4. Гимн. В. И.

ТРАМВАЙНА

БОРЖОМЪ

Превосходная
ЛЪЧЕБНАЯ И
СТОЛОВАЯ ВОДА.

- Коникъ, Афан. Вас., шт.-кап. 60-ый пѣх. Замосцкій полк.
Конисскій, Вячесл. Мих., гс. Конная, 22. Тюремн. зам.
Коницкая, Анаст. Виктор. Слободка-Романовка, уг. Училищной и Тодорова, д. 8-4.
Коницкій, Иц. Дав. Ст.-Рѣвничная, 9. Дмвл. 279.
Конкинъ, Ф. Пантелеймоновская, 17. Одес. части. дѣлѣб.
Конковскій, Ант. Дом. Коблевская, 9. Аптека ст. гор. больн.
«Конкордія», — см. отд. 2-ой рубр. «Погребальныя конторы».
Коннинская, Мат. Фроим., вл. ротм. Коблевская, 40.
Конъ, Ис. Абр. Привозная ул., 76.
Коноваленко, Анаст. Евст. Котлѣвская, 35. Дмвл. 124, 243, 321.
— Елис. Тимоф., кск. Полтавской поб., 8. У-ще торг. морепл.
— Матв. Ал-ѣв. Спортивская, 1. Дмвл. 269, 270.
«Коновалова, Е. и Ко», т. д. — см. отд. 2-ой рубр. «Картинныя и рамы», «Книжное дѣло».
Коновалова, Параск. Конст. Рапалова, 19а. Дмвл. 233.
Коноваловъ, Ин. Сем. Полтавской поб., 82.
— Іос. Як. Кладбищенская, с. д. Дмвл. 107.
— Никита Андр. Вознесенскій пер., 11. О-во взаим. кред. домовл. и земл. Хер. губ.
— Пет. Ил., сотн. Полтавской поб., 85. 8-ой Донск. кав. полкъ.
— Самс. Княжеская, 20. Вино-гастр. т-ля. Тлфи. 63-47.
— Х. Раскадайловская, 28. Шорная мастерская.
Коновицъ, Зин. Ефим. Канатный пер., 6.
Коновойниковъ, Мих. Ефим. Садовая, 5. Меб. фабр.; осудо-сбер. т-во «Трудъ и Сбереженіе».
— Х. III. Елисаветинская, 1. Меб. фабр.
Коновченко, Пав. Ром. Степовая, 30.

- Матярова; гимн. О. Г. Шольцъ.
Компанѣць, З. Полтавск. поб., 65. Обувная мастер.
Компюни, О. Э. Новосельскаго, 66. Тлфи. 51-88. Гимназ. А. В. Горѣвой.
Комрашь, Дв. Лейб. Греческая, 20.
Комша, А. Г. Евангелич. пер., 7. Тлфи. 4-83.
Конарева, Нат. Венед. Кузнечная, 46.
Конарскій, А. И. Пантелеймоновская, 18. Бухгал. госуд. банка.
Конашевскій, Ант. Франц. личн. поч. гр. Старо-Рѣвничная, 6. Чл. ревиз. ком. одес. войсари. о-ва; казн. попеч. о народн. трев.
Конветская, Екат. Исид. Петра Великаго, 30. Гимн. Ю. А. Соколовой.
Конговъ, Г. Городская, 42. Кушечн. продукты.
Кондажига, П. А. Александров. просп., 33. Тлфи. 65-84.
Кондараю, Елст. Нвкл., кап. Ризовская, 8. 60-ый пѣх. Замосцкій полкъ.
Кондасъ, Ив. Свирид. Об-во взаимн. кред. домовлад. и землевлад. Хер. губ.
Кондиченко, Польская, 11. Рас-о-во кол. торг.
Кондогеоргій, Иа. Московская, 37. Съѣстная.
Кондогуръ, Люб. Сем. Бугаевка, 50. Завѣд. у-ща № 23.
Кондоны, Иа. Георг. Новосельскаго, 20. Служ. Акц. о-ва Мальцовскихъ зав.
Кондоруписъ, Кн. Дм. Мавжмъ пер., 1. Т-во Ж. Блокъ.
Кондратенко, Андр. Филип. пштрч. Балковская, дача Брукса. 60-ый пѣх. Замосцкій полкъ.
— Владим. Емел. Тодорова, 35. Дмвл. 294.
— Зах. Кондр. Щелакова, 38а. Дмвл. 330.
— Пел. Петр. Мандряжинск., 15. Дмвл. 148.
Кондратовичъ, Евд. Дем., дмвл. Нѣжинская, 24.
— Иа. Вас. 3-я ст. трам. Пушкинская аудиторія. Политехнич. курсы ниж. М. П. Линдереръ; политехн. курсы И. И. Хойна; гимн. Од. С. Р. Л. им. М. И. Свиницкой.
Кондрать, Влад. Як. Мельничная, 51.
Кондратьева, Вѣра Порф. Соборная пл., 14. Дмвл. 265, 268.
— Ульян. Вас. Минаева, 16. Дмвл. 159, 160.
Кондратьевъ, Борисъ Ив., ис. ниж. п. с. Тлфи. 99-29.
— Вениаминъ Ант. Петропавловская, 22. Книжный маг. Е. П. Распопова.
Кондратюкъ, Матв. Гавр. Судебный пер., 13. Александр. часть Одес. пож. ком.
Кондрацкая, Елиз. Степ. Кондратен., 23. У-ще № 68 при прivotѣ нем. им. графа П. П. Шувалова.
— М. К. Кузнечная, 13. Акуш. масс.
Кондрацкій, Дем. Ал-ѣв., дмвл. Новосельскаго, 35. Дмвл.
— Дом. Ал-ѣв. Новосельскаго, 35. Дмвл. 182.
— Пав. Ал-ѣв., дмвл. Черногорская, 2. Тлфи. 15-67.
Кондрашева, Евфрос. Як. Базарная, 20.
— Екат. Ева. Спиридоновская. 20. Дмвл. 269.
Кондрашевъ, Кирил. Филип., кск. Привозная пл., 86. Помощн. старш. нотаріуса; секр. старообр. общ. храма Пресвят. Богор.
— Панф. Никиф. Пантелеймоновская, 108. Тлфи. 27-65.
— Торг. депутат. гор. упр.; бак. торг.; 8 по госуд. нал. съ недвиж. имущ. прис. 7 и 8 гор. по кварт. нал. прис. старообр. общ. храма Пресвят. Богор. Дмвл. 196, 280.
— Пет. Филип. О-во покровительства животн.
— Фил. Никит. Привозная пл., 86. Тлфи. 60-27; 27-65. Тректиръ; 7-ое город. по кварталу прис.; по Госуд. нал. съ недвиж. имуществъ прис.; 8 раскл. прис.; алекс. санит. попеч. Дмвл. 195, 222.
— Феод. Наум. Спиридоновская, 20. Мануф. торг. т-ва Д. П. Котляревскаго.
Кондураръ, А. Болгарская, 42. Парикмах.
Коневская, Ривка Шлем. Б. Арнаутская, 47.
Коневскій, Изр. Шаев. Дегтярная, 6.
Коневъ, Пав. Пет. хорунж. Куликовскій пер., 6. 8-ой Донск. казач. полкъ.
Конельскій, Іос. Льв., куп. 1 г. Вагнеровскій пер., 2. Тлфи. 13-84. Гильзовая фабрика; 8-ое раскл. прис.; о-во пособ. бѣдн. больн. на одес. лимит.; о-во вспомош. нужда. учаш. рем. у-ща «Трудъ». Дмвл. 40, 41, 100, 193, 339.
— Эри. Іос., с. куп. Итальянскій бульв., 4а. Тлфи. 9-82.
Конечная, Аделя Игн. Кондратенко, 3.
Кониверъ, Дув. Нафт. Ришельевская, 86.

У. ЛАНДЕСМАНЪ. большой выборъ мужскаго, дамскаго, дѣтск. и форменнаго платья. ПРИЕМЪ ЗАКАЗОВЪ. Улица Кондратенко, д. № 40. Тел. 5-76. Цѣны оптовыя. Въ магазинѣ лифтъ.

- Кономопуло, Ив. Ив., кап. 4-ая ст. паров. трамвая ад. кад. корп. Зал. обмунд. кад. корп.
- Кононенко, Д. М. Вишня, 70. Массаж.
- Кори. Григ. Польская, 3. Страхов. о-во «Россия».
- Марія Ив. Стар. гор. больн.
- Фед. Фед. Херсонская, 8. Ст. гор. больн.
- Я. Петра Великаго, 28. Столярн. мастерская.
- Кононенкова, Дар. Макс. Вишня, 72.
- Кононовичъ, Ел. Конст. Средн. фронт., 6.
- Кононовичъ, Конст. Никл., ка. Коблевская, 14.
- Никл. Конст., сс. Отрада (Морск., 3) Ришельев. г-м.; попеч. о недост. учен. Ришельев. г-ма.
- Серг. Аддр., инж. Софійскій пер., 2. Аки. о-во «Сяменсь и Гальскє».
- Серг. Никл. Французскій бульв., 55. 5-ля гимназ.
- Кононовичъ - Васильева, Над. Аддр. Рождественскій пер., 1. Тлфн. 55-90. Ста. город. больн.; практик. вр.
- Кононовъ, Ома Дмитр., куп. 2-ой г. Щелакова, 17. Тлфн. 29-72. Механ. зав.; гласн. гор. думы; ремесл. голова; выбори. купеч. сосл.; 3-ое гор. по нал. съ недвиж. им. присут.; 3-ое гор. расклад. прис.; поч. смотр. шк. рем. учен.; стар. приюта имени Государыни Императрицы Марии Феодоровны; предс. перес. попеч.; о-во спас. на вод.; о-во пособ. бѣдн. на Пересыпи; о-во призр. нем. и пом. нужд.; городов. попеч. дѣтск. приют; стар. Марии-Магдал. церквн. при дѣтск. приютѣ; торг. делут. Дмвл. 28, 330.
- Кононоукъ, Пав. Митроф. Штиглица, 66. Дмвл. 328.
- Коноплевъ, Владим. Розумовская, 39. Кузнечн. мастерская.
- Ив. Городская, 11. Бак.-таб. торг.
- Спирид. Балковская, 66. Коню-кузн. маст. Дмвл. 21.
- Конопницкій, Левъ Матв. Колонтаевская, 51.
- Конореръ, Н. Н. Мастерск., 41. Аки. о-во Либава. масл. б-ня. Кидера; секр. петроп. савят. поп-ва.
- Конрадъ, Акил. Абр. Московская, 64.
- «Конрадъ, Яриушкеничъ и Ко», акц. о-во, Варшава. — см. отд. 2-ой рубр. «Мебель».
- Констанди, Ел. Ив. Софійская, 11.
- Констанди, И. Лютеранскій пер., 3. Бак. и таб. торг.
- Констандогло, Алдр. Панают. Слоб.-Романовка, Гоголевская, 30. Служ. ст. Од.-Гл.
- Констандогло, Татьяна Никит. Гоголевская, 30. Дмвл. 63.
- Константини, Аддръ Ант. Кондратенко, 27.
- Конст. Юс. Водопроводная, 12. Город. 6-ти-кл. учил. «Ефрусси»; гор. сир. домъ; тор. у-ше при сиротск. домѣ.
- Константиниди, Георг. Конст. Успенская, 48.
- Мар. Болгарская, 37. Банн.
- Константино, Георг. Греческая, 23. Сапожная маст.
- Константинова, Е. Н. Княжеская, 27. Город. приютъ для призр. млад.
- Константинова, Ел. Степ. Пушкинская, 83. Служба телегр.
- Зин. Никл. Княжеская, 27. Рус. для виѣшн. торг. 6-къ.
- Константиновская, Густа Ис., ад. ингр. Екатерининская площ., 5. Тлфн. 11-77. Дмвл. 184, 276, 312.
- Тер. Льв. Успенская, 45.
- Константиновскій, А. З. Болгарская, 39. Мраморн. издѣл.
- Берко Юс. Екатерининская, 60.
- И. Успенская, 74. Бондари. маст.
- Лаз. Юс. Б.-Армаутская, 59. Практик. вр.
- Левъ Влад. Екатерининск., 85. Тлфн. 12-55. Анон. о-во электр. Дмвл. 85, 260.
- Лейз. Юс., ка. Б.-Армаутская, 59.
- Леон. Осип. Воронцовскій пер., 4. Тлфн. 13-32. Дмвл. 245.
- Мойше Мордж. Привозная пл., 74.
- Сам. Юс. Успенская, 45. Со-влад. ска. маш. т. д. Э. Байерле и Ко.
- Сем. Юс., инж.-мех. Нѣжинская, уг. Дворянской, д. Рашиева. Виноторговля. Дмвл. 130, 150, 218, 312.
- Константиновъ, Мих. Леонт., пдпрч. 60-ый пѣх. Замосскій полкъ.
- Пантел. Ив. Романовская, 17. Ремесл. школа Р. О. п. и т.
- Плат. М. Пушкинская, 83. Ст. «Одесса-Пересыпь».
- Плат. Як., кап. Торговая, 6. 60-ый пѣх. Замосскій полкъ.
- Серг. Ос. Ришельевская, 12. Тлф. 49-24. Нотариусъ. Черноморскій яхтъ-клубъ.
- Степ. Аддр. Соборная пл., 1. Сапожн. маст.
- Филип. Аддр. Сл.-Ром., зд. больн. Гор. психіатр. больн.
- Консуловъ, П. Г., куп. 2-ой г. Екатерининская, 46. Тлфн. 47-50. Фабр. кофе.
- Контесини, Ант. Леон. Екатерининская, 6. Тлфн. 41-05. Диспан. присяжн.; кораб. макл. бирж. ком.
- «Континенталь», — см. отд. 2-ой рубр. «Электричество» «Лампы», «Гостиницы», «Пишущія маш.», «Шины».
- «Континентальная каучуковая и гутаперчевая компания», — см. отд. 2-ой рубр. «Резина», «Каучукъ».
- Контячъ, Дм. Рад., пдпрч. Нѣжинская, 16. 13-я стрѣлк. полкъ.
- Контореръ, Анис. Як. Дериба-совская, 5. Тлфн. 23-93. Прис. пов.
- Конторовичъ, Абр. Гоголя, 6. Бак.-табачн. торг.
- Канторовичъ, Арнольдъ Льв. Пушкинская, 46. Тлфн. 30-81. Технич. к-ра.
- К. Б.-Армаутская, 92. Молочная.
- М. Н. Б.-Армаутская, 92. Купеч. банкъ.
- Миндла Эаб. Провіантская, 15.
- Феодос. Прокоф. Слободская, 21. Дмвл. 261.
- Ш. Б. Кондратенко пл., 2. Купеч. банкъ.
- «Канторовъ, Г. М.», т. д. — см. отд. 2-ой рубр. «Каша и шпак.»
- Конторщикъ, Пер. Юс. Итальянскій бул., 12.
- Концевичъ, Конст. Петр., сав. вр. Отрадная, 4. Уѣздн. земск. упр.; осудо-сберег. касса служ. Одес. уѣздн. земства.
- Концевой, Степ. Дан. Гоголя, 2. Т-во сиб. механ. про-изв. обуви «Скороходъ».
- Концельманъ, Адольф. Готл. Раскадайловская, 5.
- Вара. Богд. Новосельскаго, 45.
- Юс., куп. 2-ой г. Новосельскаго, 45. Тлфн. 18-65. Ви-ноторг.; выбори. куп. сосл. Дмвл. 182.
- Конченкова, Нат. Никл. днн. Театральн. пер., 10.
- Коншина, Мар. Юа., днн. Ма-нежная, 22.
- Коншинъ, Аддръ Юл. Вишня, 23. Сверхшт. лаб. Имп. Нов. у-гъ; Екатерининскій яхтъ-клубъ.
- «Коншинъ, Н. Н.» Троицкая, 43. Т-во — см. отд. 2-й рубр. «Мануфакт.».
- Континенталь, шины фабр. отд. Екатерининск. пл., 8.
- Континенталь, гостин. Садо-вая, 19. Тлфн. 3-05.
- «Конштамъ и Ко», — см. отд. 2-ой рубр. «Писчебум. то-вары».

Конь, Ад. Яс. Ришельевская, 35. Тлфн. 5-71.
 — Беп. Лаз. Базарная, 29. Тлфн. 52-50.
 — Герм. Беньям. Базарная, 29. Пищ. прис. пов.
 — И. А. куп. Пушкинская, 74. Тлфн. 18-82; 39-69. Фрукт. торг.
 — Юс. Евс. Привозная пл., 68.
 — С. Л. Базарная, 29. Тор. аг.
 — Южно-рус. Акц. о-во пивоварен. зав.
 — Я. Троицкая, 28. Тлфн. 5-38. Акцион. о-во вѣнск. меб.
 «Конь, А. Я.» — см. отд. 2-ой рубр. «Землед. орудія».
 «Конь, Ку и Ко», — см. отд. 2-ой рубр. «Открытыя письма».
 «Конь Маркусь», акц. о-во, — см. отд. «Мануфактура».
 «Конь, Я и I», акц. о-во, — см. отд. 2-ой рубр. «Мель».
 Конь, Я. С. Ришельевская, 35. Тлфн. 5-71. Агент.-коммис. конт.
 Коньшъ, Митр. Бугаевская, 18. Бак. и таб. лавка.
 Коньковъ, Адльр. Ив. Расклайловская, 12.
 Кошоховичъ, Фока Лук. Вѣтрогонова, 6. Дмвл. 52, 60.
 Кошоховскій, И. Троицкая, 56. Золотошв. мастерск.
 Кошошковъ, Степ. Федот. Балковская, 5. Земск. б-къ Херсонской губ.
 Кошъ, Юг. В. Коблевская, 40. Тлфн. 21-77. Зав. лак.
 Коосъ, Влад. Ферд. Александровская, 20. Бакалейная торг. Ф. И. Азрѣлева.
 Кошайгородская, Г. Приворская, 16. Тлфн. 37-47. Чайный тракт.
 — Хад. Столбовая, 26. Тлфн. 26-46. Чайный тракт.
 Кошайничъ, Эрн. Эрн. Княжеская, 4. Екатер. яхт-клубъ.
 — Марія Эрнест. Княжеск., 2.
 Кошисли, А. С. Княжеская, 34. инженер.
 Кошакова, Елис. Карп. Гоголевская, 36. Дмвл. 63.
 Кошаневъ, Ал-ѣй Тимоф. Гоголя, 4. Гимн. с. р. людей.
 — Тим. Макс., кс. Кушковскій пер., 6. Окр. проб. управл.
 Кошанъ, Никл. Ив. Смирновская, 7. Заявд. у-щемъ № 33. Михайл. санит. помеч. о-во вспомош. нужд. учащ. въ нар. у-щахъ.
 Кошачевская, Евг. Федор. Стар. гор. больн.
 Кошачевскій, Адльр. Никл. Старопортофранк., 7. Стар. гор. больн.
 — Анд. Никл., фельш. Княжеская, 8. Новая гор. бол.

Копачевъ, Дм. Ив. Коблевская, 26. Рест. «Кавказская».
 Копачинская, Мавра Яков. Борисова, с. д. Дмвл. 37.
 Копейкина, Ф. Дальницкая, 5. Скл. угля и дровъ.
 Копейкинъ, Март. Ив. Наличная, 45. Дмвл. 171.
 Копейко, Евг. Гавр., пдплк. 4-ая ст. паров. трамв., зд. кад. корп. Оф.-восп. кад. корп.; Ришельевск. гимн.
 Копейшиковъ, Адльр. Петр. Степовая, 48.
 Копелевичъ, Ис. Зах. Средняя, 31. Т. д. «Я. С. Конь».
 Копелевъ, Юс. Хайк. Дальницкая, 3.
 Копель, Артуръ акц. об-во. Пушкинская, 16. Тлфн. 26-67.
 — Антонъ Кон. Екатерининская, 2. Агент.-ком. конт. «П. Гельдера».
 — Г. I. Бѣдинскаго, 15.
 Копельманъ, Абр. Ис. Карантинная, уг. Греческ., 10. Тел. 51-20. Издательство.
 — Б. Успенская, 113. Портн. маст.
 — Бейла Григ. Базарная, 78.
 — В. М. Гулевая, 10. Тлфн. 21-62. Практ. вр.
 — Е. Троицкая, 42. Портняж. маст.
 — Изр. Еф. Екатерининск., 45.
 Фабр. обоевъ А. К. Мангикианъ.
 — М. Л. Базарная, 78.
 — Паул. Бериг. Дмвл. 12.
 — Пер. Инк. Елисаветградскій пер., 11. Складъ типо-литогр. маш. М. Яновича.
 — Под. Берн. Базарная, 78. Тлфн. 11-02.
 — Рув. Ерш. Троицкая, 42. Гал. маг. Лерера.
 — Степ. Меер. Базарная, 78. Рус. для вѣншн. торг. банкъ.
 Коперенбергъ, Абр. Меер. Полтавской поб., 76.
 Коперниковъ, Никод. Никод. кд. Зл. одес. таможни. Главн. скл. таможня.
 Копестынская, Стан. Испол. Бадковская, 134. 3-е римско-католич. у-ще.
 Копиленичъ, Моты-Шл. Гамш. Александровскій пр., 27.
 Копиленко, Гд. Книжный пер., 13. Рыбн. торг.
 Копиловъ, Мих. Мих. Коблевская, 20.
 Копитецъ, Фед. Сем. Водопроводный пер., с. д. б. Стан. «Од.-Глазъ».
 Копицкій, Наумъ Ос. Софиевская, 9.
 «Копель, Артуръ, акц. о-во», Екатерининск., 2. — см. отд. 2-й рубр. «Арматура», «Моторы и двиг.» «Техн. кон.»
 Коптевъ, Никл. Пав. Смирновская, 13. Дмвл. 264.



Конь, Адльр. Иар., зубн. вр.; куп. 2-ой г. Кондратенко, 21. Тлфн. 17-37. Зубо-врач. депо; изд. «Практич. зубо-врач.»
 Копъ, А. А. Маразлевская, 46. Акуш.
 — А. Х. Тираспольская, 27. Россійск. общ. «Жизнь».
 — Адльр. Леонт. Базарная, 12.
 — Диниалъ Иар., д-ръ. Полцейская, 21.
 — Леон. Эмилян. Маразлевск., 46. Апт. С. Б. Перельму-тера.
 Копъ - Жаботинская, Тереза Евг. Новорыбная, 1. Начал. гимн. Т. Е. Копъ, ур. Жаботинской; о-во взаимоп. нужд. уч. гимн. Т. Е. Копъ, ур. Жаботинской.
 Копушевскій, М. Запорожская, 17. Мясн. торг.
 Копфенбергъ, А. Полтавской поб., 76. Портн. маст.
 Копсицикова, Лид. Адльр. Малороссійск., 82. Гимн. Е. А. Висковатовой.
 Копыловъ, Ал-ѣй Ал-ѣев., тс. Екатерининская, 37. Почт. конт.
 Копыловъ, Вас. Адльр., не Коблевск., 26. 11-й стр. Имп. Александра III-го полкъ.
 — I. М. Дальницкая, 3. Практ. вр.
 — Рув. Сол. Вагнеровскій переулочъ, 3. Тлфн. 51-53. О-во помеч. о бѣдн. и безпріютн. евр. дѣт. пріютъ Ковлера.
 Копыль, Д. Успенская, 14. Кондитор.
 Копысовъ, Пав. Григ., кс. Градоначальничес., 21. Окруж. интенд. упр.
 Копытель, Инх. Кузнечная, 21. Кофейн.
 Копытко, Георг. Юст. Херсонская, 9. Тлфн. 20-73. Штатный орд. терапев. клин.; практ. вр.
 — Тат. Казарменный пер., 7. Модн. маст.
 Копытовскій, Л. Колонтаевская, 37. Обувн. торг.
 — П. Мастерская, 49. Сапожн. маст.

У. ЛАНДЕСМАНЪ. Большой выборъ мужскаго, дамскаго, дѣтск. и форменнаго платья. ПРИЕМЪ ЗАКАЗОВЪ. Улица Кондратенко, д № 40. Тел 5 76. ЦѢНЫ ОПТОВЫЯ. Въ магазинѣ лифтъ.

- Копытько**, Сем. Филит, Софиевская, 2. Скл. угля и дровъ.
Е. В. Говоровой и М. А. Межакова.
- «Кора»**, — см. отд. 2-ой рубр. «Шапки и шапки».
- Корабль**, Конст. Еванг. Котлеховская, 14. Дмвл. 125, 243.
- Корабельникова**, Роз. Генр. Б.-Ариутск., 3. Тлфи. 17-18. Завѣд. евр. женск. проф. у-ща.
- Корабельниковъ**, Дан. Ив. Б.-Ариутская, 3. Евр. общес. торг. школа; одонтологич. о-во.
- «Корабль»**, — см. отд. 2-ой рубр. «Краски», «Садоводство».
- Коракисъ**, А. Новосельскаго, 1. Парикмах.
- Караченцовъ**, Никл. Сем. Карангозова, 32. Город. 6-ти кл. у-ще.
- Корбетт**, Евг. Павл. Софиевская, 14. Тлфи. 48-05.
— Ив. Павл. Софиевская, 14. Тлфи. 48-05.
- Корблинский**, Март. Ив. Новобазарный пер., 4.
- Корбовъ** Никл. Ришельевская, 37.
— Преображенская, 45.
- Корбулова**, Мар. Ос. Успенск., 17.
- Корбуль**, Вас. Григ. Мельничная, 1. Дмвл. 156, 157, 282.
— Ив. Георг. Дерibasовск., 33. Гор. аг. Р. о. п. и т.
— Нат. Петр. Дальникая, 7. Дмвл. 161.
- Корбутъ**, Гр. Павл. Балковская, 96. Дмвл. 22.
- Корвацкий**, Ив. Вас., днн. Марзалевская, 54.
- Корвинъ-Павловская**, Е. Степавая, 29. Библиотека. Дмвл. 35.
- Корвинъ-Павловскій**, Никол. Аджер. Елисаветинская, 1. Одесская таможня.
- Коргановъ**, Я. Н. Маринская, 2. Зд. общ. «Крас. Креста». Врачъ интер. при общ. «Кр. Креста»: пр. вр. Тлф. 41-42.
- Кордашъ**, Никл. Феод. Дерibasовская, 21.
- Корде**, Никл. Конст. Херсонская, 10. Пмши. прис. пов.
- Кордизъ**, К. О. Тираспольск., 26. Одес. част. ломб.
— С. О. Михайловская, 29. Одес. част. ломб.
- Корди**, Мих. Георг. Софиевскій пер., 8. Прис. маклеръ ремесл. упр.
— Мар. Фед. ж. штурм. дельн. плав. Софиевскій пер., 8.
- Кордонанъ**, Агл. Александр. площ. 3-4.
- Кордонскій**, Янк. Хайм. Пантелеймоновская, 10.
- Кордонъ**, Аркад. Евфрем. Суворовская, 9. Сиб. торг. б-ка.
- Кордонъ**, Ф. Д. Суворовская, 9.
- Кордунеръ**, Б. Мясофдовская, 12. Сапожн. маст.
- Кордунъ**, Б. Г. Авчиниковскій пер., д. Бомзе. Шмуклерск. мастерская.
- Кордунианъ**, Адръ Степ., кс. Бѣлинскаго, 15. Судебн. пал.; педагог. курсы; членъ сов. од. о-ва взаимн. кред.
- Кордышъ**, Авр. Хайм. Ул. 19 февраля, 3.
- Кордикъ**, Кир. Евст. Судебный пер., 13. Александровская часть од. пожарной коман.
- Корейво**, Петр. Симф., ген.-л. Полтавской поб., 18. Предс. военно-окр. суда.
- Кореленштейнъ**, Мендель. Нѣжинская, 30.
- Корелинскій**, Изр. Я., куп. 2 г. Манежная, 6. Тлфи. 7-01. Каретная маст.
- Корельскій**, Ив. Ив. Кузнечная, 50.
— Ник. Павл. Петропавловск., 10. Книжный маг. Е. П. Распопова.
- Кореманъ**, Шая Луа. Б.-Ариутская, 56.
- Корембскій**, Р. С. Мельн., 27. Инжен.-технол.
- Коренблитъ**, Янк. Божкина, 13. Бак.-таб. торг.
- Коренблюмъ**, Авр. Монс. Покровский пер., 10. Купеч. б-ка.
— Григ. Монс. Болгарская, 15. Т-во Ж. Блокъ.
— Дув. Кузнечная, 47. Бак. торг.
— С. Книжный пер., 19. Бак. и таб. торг.
— Ф. Пантелеймоновская, 68. Тлфи. 48-54. Галант. торг.
- Корендова**, Вас. Адр. Нѣжинская, 65. Т-во рос.-амер. резин. мануф. «Треугольникъ».
- Корендовъ**, Адръ Серг. Нѣжинская, 65.
- Коренева**, Ан. Зах. Б.-Ариутская, 56. Тлфи. 40-82. Дмвл. 34.
— Мар. Фед. Каретный пер., 17.
- Кореневкинъ**, В. Е. Жуковскаго. 8. Одес. куп. и промышл. о-во вз. кред.
- Кореневскій**, Мих. Ив., вет. пр. Земская, 25. 23-я погранич. бригада.
- Коренина**, Ланжероновская, 24. Театрал. школа легк. жанр.
- Коренманъ**, Б. З. Суворовская, 117. Модн. журн.
— Бенъям. Ланжероновск., 13. Бакал. торг.
— Влад. Солом. Московская, 136.
- Коренманъ**, Р. Московск., 13. Писчеб. и галант. торг.
— Хаймъ Бенъям. Дерibasовская, 10. Скл. земл. маш. Генри Роджерсъ.
— Ш. Б.-Ариутская, 56. Бак. торг.
— Э. Полтавской побѣд., 72.
- Коренскій**, И. М. Тираспольск., 11. Портняжеская мастерск. Мѣшанск. упр.
- Коренфельдъ**, Хайм. Мѣшанск., 21.
— Этя. Пантелеймоновск., 68.
- Коренштейнъ**, Ср. Монс. Ришельевская, 37.
- Корепановъ**, Аркад. Аркадьер. Воронцовскій пер., 2. Довишод. Е. А. Воронцовой-Дашковой; купеческ. собр.
- Корестынский**, Митра Вас. Полтавской поб., 56. Отдѣл. службы движ. ю.-з. ж. д.
- Кореуль**, А. Ф., плк. Торговля, 51. Фотографич. о-во.
- Корецкая**, Марія. Скобелевск., 19. Ренсковой погребъ и гастр. магаз.
- Корейскій**, А. Екатерининская, 4. Портн. маст.
— Н. Польская, 4. Сапожн.
— Ос. Ив. Сахалинск., 2-й пер., 2. Дмвл. 254.
— Сав. Ос. Штиглица, 28. Дмвл. 328.
- Корець**, Бети Юс. Б.-Ариутская, 22.
— Юл. Самс. Рождественскій пер., 5. Аг.-коммис. к-ра.
- Коржановичъ**, Ел. Институтск., 8. Складъ угля и дровъ.
- Коржановская**, Над. Ил. Ольгиевская, 24. Хозяйка госпитеревт. клин. Новор. у-та.
- Коржевичъ**, Ал.-ѣй. Московск., 121. Бак.-таб. торг.
- Коржевская**, Ол. Пряморская, 22. Дмвл. 225.
- Корженевичъ**, Лид. Юл., ж. кап. Пантелеймоновск., 15.
— Мих. Ив. Коблевская, 27.
- Корженевская**, Фр. Новосельская, 37. Бѣлошв. мастерская.
- Корженевскій**, К. Полтавской поб., 79. Мебельная маст.
— Томашъ. Новосельскаго, 37.
- Корженко-Литвиновъ**, Г. П. Розумовская, 11. Сил. кав. вин. лавки.
- Коржовъ**, Ив. Институтская, 18. Бак. и таб. торг.
— Л. А. Ришельевская, 33. Тлфи. 3-88. Портной.
- Коризно**, Ив. Ант. Театральный пер., 14. Отдѣл. службы движ. ю.-з. жел. дор.
- Корикманъ**, Пав. Виноградная, 23. Столов.
- Корисъ**, Г. А. Нѣжинскій, 1. Тлф. 67-69. Госпит.-терапевт. клин. Новор. у-та; практич. врачъ.

Корикъ, Г. А. Нѣжинская, 1. Сotr. «Од. Новостей».

— Шифра Мошк. Софiевская, 9. Данг.

Кориманъ, Иона. Б.-Арнаутск., 99. с. д. Торгов. сап. прии.

Коринбергъ, Кельм. Земская, 13. Заготов. маст.

«Коринбломъ, Д. и Клейманъ, Ш.», — см. отд. 2-ой рубр. «Пекарни».

Кориневская, Апподит. Михѣвна; Херсонская, 5, стар. гор. больница.

Кориневскій, Аппол. Мих. Валиховскій пер., 8. Валиховскій прiютъ.

— Вас. Мих. Прiютъ Валиха. Больничн. отд. гор. упр.

Коринцивъ, Г. Кузнечная, 44. Бак. торг.

Корнштейнъ, Юс. Меер. Скобелева, 7.

Коринъ, Г. М. Новорыбная, 77. Тлф. 31-93. Аг.-коммиссион. контора.

— М. Г. Привозная, 84. Ком. кра Г. М. Корина.

— Фиш. Кельм. Тираспольская, 25. Товаро-судн. скл. Левина и Роняса.

Кориковскій, Петр. Влад. Напичная, 416. Дмвл. 171.

Коркашвили, Акак. Лук. Ольгiевская, 31. Гор. хим. лабор.

Корманъ, М. Софiевская, 17. Скл. угля и дровъ.

— Мат. Лейб. Жуковского, 14.

Корнилова, Ел. Афан. Мельничная, 12. Дмвл. 157.

Корнблитъ, Абр. Мошк. Родумовская, 38. Дмвл. 246.

— Ш. Нѣжинская, 68. Сапож.

Корнбломъ, Д. Княжеская, 16. Бак.-таб. торг.

«Корнбломъ и Геннеръ», — см. отд. 2-ой рубр. «Металлы».

Корнели, Мих. Саперный п., 9. Скл. крас. Дмвл. 132.

— Стеф. Петр. Б.-Арнаутск., 50. Тлфи. 30-04. Скл. крас. Дмвл. 10, 34, 35.

Корнелиусъ, Карл.-Рих. Ферд. Княжеская, 15. Скл. земл. маш. Ф. Г. Беттгеръ.

— Людв. Рихард. Княжеская, 15. Скл. земл. маш. Ф. Г. Беттгеръ.

— Я. А. Преображенская, 5. Тлф. 64-62. Зубн. врачъ.

Корникова, П. Дальницкая, 18. Виноторг.

— Е. Новобазарная пл., 16. Тракт.

— П. Головковская, 72. Ресторанъ.

Корниловъ, Мак. Сев., пдпрч. Воронцовская, 124. 60-ый вѣх. Замоскiй полкъ.

Корнильевъ, Мих. Ив., сс. Соборный пер., 1. Корп. вет.-вр. окр. воен. вет. упр.; 8-8 арм. корп.

Корнинъ, Лев. Серг., куп. 2 г. Греческая, 45. Дамск. рукод.; о-во вспомош. нужд. учен. гимн. Т. Е. Коптъ, ур. Жаботинской.

— Мар. Сол. Ришельевская, 12. Тлфи. 44-31. О-во вспомош. нужд. учении. у-ща Ц. Н. Трейстера. О-во пособiя бѣдному еврейскому насел. гор. Одессы на Молдаванкѣ.

— Я. С., куп. 2-й г. Ришельевская, 12. Тлф. 66-21; 33-74; 44--31. Аг.-коммис. контора.

Корницкiй, Конст. Алдр. Елисаветинская, 9. Главн. скл. тамож.; чл. комит. од. отд. центр. комит. Московскаго совѣта дѣтск. прiют.

Корницовъ, Дм. Тер. Княжеская, 13.

Корницъ, А. Г. Скобелева, 56. Служ. фирмы З. Я. Вейцеръ.

Корниенко, Акак. Петр. Елисаветградскiй пер., 8.

— Ан. Французскiй бул., 38. Бакал. торг.

— Ант. Евсеев. Старокон. пл., уг. Петропавл. и Косвени., 11. Упр. почт.-телегр. окр.

— Д. Средняя, 36. Столярн. маст.

— Кир. Торговая, 33. Обувн. торг.

— Л. К. Смирновская, 46. Женск. нач. у-ще с. р. д.

— Мар. Артем. С. Кривая балка, т. д. Кривобалк. у-ще № 48.

— Матр. Севаст. Гоголевск., 28. Дмвл. 63.

Корнийчукъ, Артем. Федос., ттс. Ризовская, 31. Контрол. палата.

— М. Арт., сел. Кривая Балка, гор. д. Кривобалковское уч. № 48.

— Петръ Арт. Спиридоновск., 46. Книж. гор. упр.

— Т. И. Раскидвiловская, 39. Сид. каз. виш. лавки.

Корнманъ, Гансъ Евг. Херсонская, 62. Пмци. проз. Нов. у-та; вр. 5-й гимн.; практ. вр.

Корнманъ, Евг. Ив., паст. Херсонск., 62. Наст. Еванг.-реформ. церк.; чл. пр. еванг. больн.; франц. благ. о-во; убѣж. для гув., учнт. и ботикъ; секр. о-ва вспомош. нуж. уч. гимн. О. В. Кандыба.

— И. Е. Херсонская, 62, секр. о-ва вспомош. нужд. учаш. гимн. Кандыба.

— Иона Аб., куп. 2-ой гил. Преображенская, 86. Тлфи. 17-69. Сап. прии. Дмвл. 220.

— Пер. Аб. Малороссiйская, 4. Маг. гот. плат. бр. Любарскихъ.

БОРЖОМЪ

Превосходная
ЛѢЧЕБНАЯ И
СТОЛОВАЯ ВОДА.

Кориманъ, Сергiй Евг. Херсонская, 62, н. о. товар. прокур. окружн. суда.

— Х. Прохоровская, 16. Скл. угля.

Корноуховъ, Ив. Фед. Нѣжинская, 58. Пмци. прис. пов.

Корнфельдъ, Ан. Мойс. Базарная, 1. Гимн. В. И. Голдинъ; у-ще А. М. Гуревича.

— Берта Сигизм. Жуковского, 6. Профес. у-ще М. И. Глазеръ-Дзюбинъ.

— В. Екатерининская, 22. Дамскiя рукод.

— Е. Р. Жуковского, 6. Тлфи. 12-49. Акуш.

— Зейл. Герик. Жуковского, 6. Тлф. 12-49.

— Мар. Павл. Пантелеймоновская, 136.

— Р. М., акуш. М.-Арнаутск., 6. О-во взаимн. пом. акуш.

Корнштейнъ, I. Г. Военный св. 3. Тлф. 57-10, скл. зем. орудiй.

— Леонидъ Борисовичъ, Ришельевская, 35, представит. Лейпцигскаго графическаго института въ Германii.

— Паул. Ив. Балковская, 215. Дмвл. 153.

— Ханмъ Мошк. Ришельевская, 67.

— Ю. Г. Ул. 19 февраля, 65. Од. частн. ломб.

— Яковъ Соломон. Кондратеко, 22. Т-во южн. Вод. завода «Золотой Колоколь». Аки о-во шампанск. зав. «Генри Редереръ».

Корнъ, Аба-Абр. Дуа. Троицкая, 38.

— Л. Б.-Арнаутская, 97. Кружевн. торг.

— М. А., ниж. Троицкая, 38. Тлфи. 43-86. Механ. зан. Ф. Д. Конопова.

Корнѣва, Ан. Ив. Нарышкннскiй сп., 2. Адр. ст.

Корнѣвъ, Еф. Павл. Тираспольская, 22. Щет. маст.; старш. шет. цеха.

Корнѣенко, Арсен. Георг. Торговая, 17. Ветерин. участк. врачъ.

Корнейчукъ, Пав. Осип. Кос-

У. ЛАНДЕСМАНЪ. Большой выборъ мужскаго, дамскаго, дѣтск. и форменнаго платья. ПРИЕМЪ ЗАКАЗОВЪ. Улица Кондратенко, д. № 40 Тел. 5-76. ЦѢНЫ ОПТОВЫЯ. Въ магазинѣ лифтъ.

Коробачь.

- венная, 10. Петроп. санитар. попеч.
- Коробачь, Юр. Ив.** Степовая, 32. Дмвл. 282.
- Коробкинъ, Никл.** Торговая, 3. Бак.-таб. торг.
- Коробко, Мар. Павл.** Шалинская, с. д. Дмвл. 325.
- Коробовъ, А. Ф.** Б.-Фонтанъ. Сид. киз. вин. лавки.
- Коробчанскій, Никл.** Карп., діак. Соборная пл., 12. Ка-едр. соборъ; гор. 6-ти классн. у-ще, учр. Г. С. Михайловымъ-Мучкннмъ.
- Коробчукъ, Мих.** Алдр., пдпрч. Петра Великаго, 19. 16-ый стрѣлк. Имп. Александра III полкъ. Мужск. гимн. А. П. Ровникова.
- Короваевъ, Плат.** Никл., капит. Новорыбная, 28. 11-й сап. Имп. Николая I бат.
- Коровинъ, Ив.** Алдр. Кузнечная, 21. Т-во чайн. торг. бр. К. и С. Поповы.
- Коровицкій, Конст.** Иллдр., проф. Нѣжинская, 45. Тлфи. 33-04. Импер. Новор. у-тъ; директ. госпит. терапевт. клин. Новор. у-та; высш. женск. мед. курсы.
- Коровичъ, М.** Прохоровская, 12. Тлфи. 52-67. Сов. дух. правл. снн. и молитв. дом. Коммиссія по раздачѣ пособій топливомъ и мацою бѣдн. евр. гор. Одессы.
- Коровинъ, И.** Матросскій сп., 11. Бак.-таб. торг.
- Коровякова, Соф. Павл.** Сергѣевскій пер., народн. у-ще.
- Корогодскій, Мордко** Иик. Преображенская, 94.
- Короевъ, Влад.** Влад., прч. Княжеская, 27.
- Корокатисъ, Л. А.** Греческая, 35. Акц. о-во либав. ма-слоб., бывш. Килера.
- Королева, Авдот.** Городская, 58. Съѣстная.
- Ак. Мих. Елисаветградскій пер., 4. Дмвл. 88.
- Ек. Польскій сп., 5. Съѣстная.
- Елена Никл., народн. Даль-ническое у-ще № 52.
- Виѣшняя, 52.
- Королевъ, Ал-ѣй** Алдр. При-морская, 2. Ст. «Одесса-Портъ».
- Ал-ѣй Ив. Машежная, 22. Т-во механ.-лит. зав. Бельно-Фендерихъ.
- Анаст. Арс., гс. Софѣевскій пер., 3. Воен.-окружн. судъ
- Андр. Кори. Гоголя, 4.
- Митр. Алдр., кап. Полтавской поб., 46. 15-я артил. бриг.
- Ник. Дм. Виѣшняя, 82. Дмвл. 46.
- Короленко, А.** Пушкинская, 71. «Харьковская» баня.

- Короленко, Ар.** Успенская, 34. Тлфи. 28-84. Типогр.
- Ол. Никл. Малороссійская, 92.
- Прокоф. Мих. Воронцовская, 100. Дмвл. 54, 257.
- Королинскій, В. А.,** куп. 2-я г. Новосельскаго, 90. Тлфи. 26-01. Меблпр. комнаты.
- Короловъ, Хр.-Леко.** Коблеас., 26.
- Король, Анаст.** Алдр. Возне-сенскій пер., 23.
- Елена Ивановна. Столбов., 1. Телеграф. ст. Одесса-За-става I.
- Ив. Сем. Ст. Кузальникъ. Нач. ст. Кузальникъ; отд. службы движ. ю.-з. ж. д.; Входо-Иерусалим. ком. о-ва пом. бѣдн. Столбовая, 1.
- Ид. Ив. Вознесенскій пер., 23.
- Ицко Лейб. Преображен-ская, 41.
- О. Ремесленная, 26. Обув-ная торг.
- Хнимъ. Старостинная площ., 2. кормов. прод.
- Короткевичъ, Алдръ** Ив. Ли-дерсовскій бул., 19.
- Королькова, Марфа** Данил. Мѣшанская, 32. Дмвл. 169.
- Корольковъ, А. М.** Алексан-дровская, 13. Бакал. товары.
- Ив. Евсигн., пдпрч. Хер-сонская, 8. 60-й пѣх. За-мосцк. полкъ.
- Конст. Георг. Старопорто-франковская, 89. Отдѣл. службы движ. ю.-з. ж. д.
- Мих. Вас. Мастерская, 42. Прис. пом.
- М. Г. Старопортофранков., 89. техникъ фирмы Ял. Трепке и К. Эрмингъ.
- Тим. Павл. Михайловская, 23.
- Корольченко, Праск.** Ос. Кня-жеская, 5.
- Корольштейнъ, Менд.** Гош. Нѣжинская, 30.
- «Корона», — см. отд. 2-ой рубр. «Галаггеревъ».
- Корони, Марк.** Георг. Екатери-нинская, 56. Тлфи. 19-32. О-во призр. неимуш. и по-мощи бѣдн.; попеч. о не-дост. учен. 3-й гимн. Дмвл. 35, 87.
- Нат. Влад., вд. куп. Пол-тавской поб., 7. Дмвл. 208.
- Короновскій, Александр.** прос., 4.
- Короновъ, Ушеръ.** Скобелева, 6. Портняж. маст.
- Коронцигъ, Абр.** Моис., инж.; куп. 2 г. Скобелева, 19. Тлфи. 6-93. Технич. конт.; о-во «Трудъ»; о-во испо-мощ. нужд. уч. рем. у-ща «Трудъ». Дмвл. 50.
- Б. М. Вознесенскій пер., 19.
- Коропатницій, Лонг.** Мих.

- Московская, 89. О-во пособ. бѣдн. на Пересыти.
- Коропатницій-Федоровъ, Мих.** Мих. Московская, 9. Ви-ноторг.; 3-е гор. квар-прис.; 3-е гор. раскл. прис.; перес. поп-во.
- Коропачинскій, Алдръ** Сем. Конная, 1. 3-я гимн.
- Короповскій, Влад.** Афлн., ис-арх. Александровскій вр-д. Учебн. окр.; инстит. имп. Николая I; худож. у-ще.
- Коростинъ, А.** Базарная, 106. Обойн. маст.
- Коростылева, Ал-дра** Дм. Лан-жероновская, 3. Больничн. отд. гор. упр.
- Короткевичъ, Владисл.** Петра Великаго, 5. Тлфи. 17-35. 6-50. Аптека ганеман.
- Короткова, Вал.** Алдр. Пол-тавской поб., 10. Ол. акц. о-ва для торг. минер. топл. Донецкаго бас.
- Коротковъ, Алдръ** Феод., арт. упр. Княжеская, 13. Ол.
- Коротневъ, Никл.** Ал-ѣв., арт. упр. Пушкинская, 34. Тлфи. 2-47. Нач. юж. тамож. окр.
- Коротынский, Ив.** Отрадный, 14. Бакал. и таб. торг.
- Коротѣвъ, Матв.** Вас. стерская, 45. Дмвл. 333.
- Коротянский, Шм.** Авт. Базар-ная, 73. Тлф. 67-79.
- Корочанскій, Иннок.** Яковл., Тираспольская, 1. Чл. прав-од. пожарн. о-ва; о-во спасенія на вод.
- Никл. Пет., діак. Соборнаго пер., соборн. л. У-ще 67.
- Корочевскій, М.** Подтавская поб., 87. Парикм.
- Короштейнъ, Юл.** Герм. Мо-стерская, 33.
- Кортилова, Пел.** Ив. Воронцов-ская, 124. Дмвл. 54.
- Карпачевскій, Алдръ** Соломон. Екатерининская пл., 9. Тлф. 67-53. Сотрудн. «Ол. Нов.»
- Корпусъ, М.** Военный сп. 28. Восточн. сладости.
- Корсакъ, Алдра** Петр. Скобе-лева, 23. Тлфи. 4-65. Дмвл. 239, 259.
- Н. Колонгаевская, 6. Элевтр. принад.
- Никл. Феликс., сс. Скобеле-ва, 23. Тлфи. 4-65. Цл. осп. суда.
- Корсагоцкій, С. О.** Коблеаская, 18. Частная женск. гимназія.
- Б. М. Рашковичъ-Федо-манъ.
- Корсунскій, Беръ** Мордк. Воро-вская, 21.
- Л. Б. Княжеская, 40. Ол. торг.
- Н. Караггозова, 23. Торг.

У. Улица

Корсунскій, Ф. Ул. 19 февр., 47. Молочная.
 Корсунъ, А. Ф. Отвѣтств. изд. «Вѣстн. Од. Фотографичес. о-ва.
 Кортацин, Алдръ Ив., инж.-тидротехн. Ворошиновскій пер., 8. Завѣд. южно-рус. меллор. бюро; Херс.-Бес. упр. землед. и госуд. им. Р. Итальянское благотвор. общество.
 — Серг. Ив. Французскій б., 26.
 Кортчикъ, Иц. Иос. Гаванная, 10.
 Корценштейнъ, Мар. Изр. Мясоѣдовская, 32. Фельдш.
 Кориманъ, Б. Ришельевская, 56. Тлфн. 25-98. Аг.-ком. к-ра.
 Корцовъ, Г. П. Базарная, 26.
 Корчевъ, П. и Ко, т. д. Привозная площ., 36. Съмен. торг.
 Корчевскій, М. Михайловская площ., 17. Хлѣбная торг.
 — С. Екатеринославская, 17, служаш. банкирскаго дома Р. Зопшейнъ и Ко.
 Корчевская, Елис. Лук. Навицкая, 7. Дмвл. 171.
 Корчевъ, Пар. Хуторская, 24.
 Корчемная, Х. Косвенная, 28. Овсян. торг.
 Корчемный, В. Преображенск., 69. Фотографія; проф. о-во фотограф. влад.
 Корчинская, Ек. Тим. Привозная пл., 44. Дмвл. 194, 221.
 Корчинскій, Ант. Митроф. Болгарская, 50. У-ще Л. П. Ковальчука.
 — Вас. Митр. Пантелеймоновская, 67. Дмвл. 194, 221.
 Ив. Павл. Косвенная, 74. Дмвл. 122.
 — Конст. Кузьм., прч. Болгарская, 41. 60-й пѣх. Замосквскій полкъ. Дмвл. 30.
 — Митр. Пав. Болгарская, 50. Тлфн. 32-41. Пекарня; 8-ое до госуд. над. съ недвиж. имущ. прис. Дмвл. 31, 194, 218, 221.
 — Никл. Юл. Нѣжинская, 32. Тлф. 62-83.
 Корчинъ, И. I. Гаванная, 10. Тлфн. 43-63. Портняж. маст.
 Корчмаръ, А. М. Садовая, 17. Писчебум. товары.
 Коршиной, Лев. Еф. Московск., 47. Т-во сахаро-рафин. зав.
 Коршаковская (Шурина), А. Д. Греческая, 50. Школа шитьевъ.
 Коршунъ, Гер. Меер. Каретный пер., 2. 1-я Талмудъ-Тора.
 Коршъ, А. В., Черноморская, 8. Ордин. проф.; дсс. Тлф. 3-33. Зав. каб. суд. медци. Император. Новор. универ.; влст. женск. мед. курсы;

гласн. гор. думы; почетн. миров, судья; о-во борьбы съ туберк.; упр. рос. о-ва «Краснаго Креста»; больн. «Кр. Креста» для фабр. и заводск. рабоч.; преде. пед. о-ва взаимоп.; тов. предс. о-ва вспомоц. нужд. учаш. у-ща Е. А. Бухтѣевой.
 Коршъ, В. А., клр. Черноморская, 8. Тлфн. 3-33. Госуд. б-къ.
 — Вѣра Никл. Черноморская, 8. Тлфн. 3-33. О-во борьбы съ туберк. Дмвл. 324.
 — М. З. Преображенская, 50. Книжно-газетн. кioskъ.
 — Нат. Конст. Школьный переул., 10. У-ще № 26.
 Корысталева, Алдра Дм. Ланжероновская, 3. Больничн. отдѣл. гор. упр.
 Корыстинъ, Мих. Пет., свящ. Нѣжинская, 16. 60-й пѣх. Замосквскій полкъ; гор. патриот. 4-хъ кл. дѣв. у-ще; женск. уч. семин. при С.
 Корытинъ, Вас. Никл., шт.-кап. Кузнечная, 2. 4-й стр. артил. дивиз. О-во вспомоц. нужд. учен. женской гимн. А. Ф. Байеръ.
 Корытная, Ш. Степовая, 16. Бак.-таб. торг.
 Корягинъ, А. И., куп. 2 г. Ярмарочная пл., 192. Тлфн. 51-74. Ресторанъ.
 Косаревъ, Вас. Стеф. С. Нерубайск. хут., церк. д. Вознесенск. церк. въ с. Неруб. хут.; у-ще № 24—35.
 — Алдр. Дегтирная, 20. Футлярная маст.
 — П. I. Базарная, 10. Одес. част. ломб.
 Косаренко, Мих. Евстаф. Городская, 48. Паров. вальв. мельн. А. В. Гофмана.
 «Косарь», Г. Бокз. Германія, —см. отд. 2-ой рубр. «Инструменты».
 Косенко, Вас. Ом. Подтавской поб., 25. Русско аз. банкъ.
 Косибскій, Андр. Осип., нч. Нѣжинская, 18. Ком. судъ.
 Коситская, Ан. Арс. Церковная, 306. Дмвл. 323.
 — Сус. Ив. Малороссійская, 60. Дмвл. 147.
 — Θεодос. Училищная, 31. Блж.-таб. торг. Дмвл. 60.
 Косинскій, Вячесл. Иос. Старопортофранковская, 14.
 — Ив. Ос. Церковная, 33. Дмвл. 322.
 — Станисл. Дюванс., фармацев. Книжеская, 13. Апт. стар. гор. больн.
 — Тим. Конст. Училищная, 31. Дмвл. 314.
 Косоркевичъ, М. Преображенская, 35. Музыкальн. INSTR.
 Коске, Э. Серединская пл., 5. Бак. торг.

БОРЖОМЪ

Превосходная
ЛѢЧЕБНАЯ И
СТОЛОВАЯ ВОДА.

Космальскій, Станисл. Лук. Александрійскій пер., 8. Центр. хим. лабор. мин. фин.; польск. потреб. о-во «Сбереженіе».
 Косманъ, Подтавской побѣды, 49.
 — Нат. Яковл. Госпитальный пер., 10. Довѣренный Сиб. торг. б-ка.
 — Эмма Ив. Садовая, 15.
 Космегатто, Тим. Коблеаская, 3. Виноторговля.
 Космиадн, Е. П. Кузнечная, 55. Слесари-механ. маст.
 «Космосъ», —см. отд. 2-й рубр. «Книжное дѣло».
 Косьминъ, Андр. Ильичъ, тс. Бѣлинскаго, 20. бухг. Сергѣевскаго артил. у-ща.
 Кособродовъ, Фед. Влад. Ст.-Сѣнная, 3. Т-во чайн. торг. бр. К. и С. Поповы.
 Косова, Евг. Ст.-Сѣнная пл. Пивная.
 Косовичъ, Янк. Малороссійск., 7. Бак.-таб. торг.
 Косовская, Л.-Р. Ис. Ришельевская, 58.
 Косовскій, Вильг. Ом. Софиевская, 30.
 — Г. Садиковская, 27. Складъ угля и дровъ.
 — Мих. Ант., протоіер. Манежная, 54. Наст. Петро-Павл. церкви.
 Косовской, Э. Тираспольская, 13. Тлфн. 56-07. Типо-литографія.
 Косовъ, Никл. Мих., хорунж. Ср.-Фонт., 3 ст., д. Добрянскаго. 8-й Донск. каз. полкъ.
 Косоглядова, Дора Иос. Ланжероновская, 24.
 Косой, Мошко Ноех. Б.-Ариадутская, 64.
 Коссаковскій, Ром. Вик., дин. Кондратенко пл., 3.
 Коссецкій, Станисл. Кондр. Троицкая, 34. Торговля.
 Коссинская, Зоя Казт. Малороссійская, 47.
 — Стайт. Казт. Малороссійск., 60.
 Коссианскій, Леон. Казт. Малороссійская, 71.
 — Мар. Казт. Малороссійская, 60. Дмвл.

У. ЛАНДЕСМАНЪ. Большой выборъ мужскаго, дамскаго, дѣтск. и форменнаго платья. ПРИЕМЪ ЗАКАЗОВЪ. Улица Кондратенко, д. № 40. Тел. 5-76. ЦѢНЫ ОПТОВЫЯ. Въ магазинѣ лифтъ.

Коссобудзкій, Л. Вознесенский пер., 26. Портн. маст.
 Коссобудзкій, Б. Р. Пантелеймоновская, 13. Женск. ком. у-ще Е. А. Бухтѣевой.
 Коссовскій, о. Мих., прот. Церк. д. по Петропавловской. Алекс. протъ.
 Коссодо, Ад. Исид. Дерибасовская, 19. Тл. 45-53. Профес. каллиграфин.
 — Вильг. Герман. Екатерининская, 22. Тафн. 50-56. Пмшн. прис. пов.; о-во заш. женщинъ.
 Коссъ, М. Тираспольская, 13. Таб. торг.
 Костаки, Е. Э. Александровская пл., 3-4. Акуш.
 Костандани, Мих. Ив. Балковская, 199. Дмвл. 19, 20.
 Костанди, Варв. Никл. Лавочная, 15. Дмвл. 132.
 — Вас. Конст. Газовый завод. Служ. при заводѣ.
 — Георг. Вас. Елисаветин., 1. Реал. у-ще В. А. Жуковскаго.
 — Ив. Лютеранскій пер., 3.
 — Кир. Конст., акад. Херсонская, 46. Худож. у-ще; гимн. О. С. Белень-де-Баллю; гимн. С. А. фонъ Гиршъ-Браммъ; т-во южно русск.-художн. Дмвл. 353.
 Костанди, Ник. Косвенная, 29. Стол. маст.
 Костандогло, Адръ Панат. Елисаветградскій пер., 9. Ст. «Одесса-Главная».
 Костарчукъ, Ив. Никл. Село Татарка, 55. Нар. у-ще.
 Костевичъ, Никл. Адр. Княжеская, 21. Гор. упр.; о-во прав. охоты.
 — Соф. Ив. Коблевская, 17.
 Костели Адр. Адр. О-во потребит. служ. Р. О. П. и Т.
 Костелянецъ, Г. Базарная, 70.
 Костенко, Елена. Нѣжинская, 58. Обувная маст.
 — З. Софьевская, 8. Молочн.
 — Ив. Вас. Дальницкая, с. д. Скл. жел. кроват. Г. Э. Бертакисъ.
 — Ив. Филип. Греческая, 11. Ст. гор. больн.
 — Мар. Влад. Манежная, 52. Дмвл.
 — Серг. Степ. Коблевская, 3. Дмвл. 350.
 — Степ. Андр. Полтавской побѣды, 81. Общ. ремесл. управ.
 Костенко-Радзѣвскій, Петръ Илл. Ср.-Фонт. дор., 14.
 Костенкова, Лид. Ив. Коблевская, 30. Уч. № 9-74.
 — Соф. Фед., днв. Коблевск., 30.
 Костенковъ, Влад. Ив. Коблевская, 30. Пмшн. прис. пов.

«Костеобязательные заводы, о-во, Спб.», — см. отд. 2-ой рубр. «Клей».
 Костецкая, Евдок. Григ. Малороссійская, 22. Дмвл. 145.
 — Ив. Никл. Головковская, 12. Дмвл. 65.
 — Люц. Мих. Станц. Одесса-Товарная, здан. 73. Станц. «Одесса-Товарная».
 — Ольга Иван., дочь поруч. Книжеская, 21. Одесск. таможня.
 — Р. Виноградная, 14. Кормов. продукты.
 — Ромуальдъ Людв. Ст. Од.-Товарная, зд. 53. Ст. «Од.-Товарная».
 — Сим. Ив., ич. Итальянскій бул., 10. Крест. поз. б-къ.
 — Фад. Ив. Пантелеймоновск., 52. О-во взаимн. помощ. на случ. смерти мясоторгов. христ.; Федор. о-во взаимн. вспомож. служ. въ типогр. и т. п. завод. гор. Одессы.
 — Ф. Ив. Федоровское о-во взаимн. вспом. служ. въ типограф. и т. п. зав. города Одессы. Полтавской побѣды, 83.
 Костецкій Сим. Иван. Базари., 14.
 Костиковъ, П. Преображенск., 50.
 Костина, Вѣра Пав. Ливадная, 14. Дмвл. 139.
 Костинскій, Гершъ Пейс. Суворовская, 104.
 Костинъ, Викт. Вас. Манежная, 22.
 — Вас. Иван. Пушкинская, 34. Стари. ветеринар. врачъ 4-го ступл. Артил. дивиз.
 — Л. Базарная, 50. Манежная маст.
 — Серг. Як. Строганова, с. д. Дмвл. 284.
 Костицына, Ол. Конст. Княжеская 1.
 Косто, Дар. Фео. Матросскій пер., 7.
 Костова, Конст. Ив. Нарышкинскій сп., 14.
 Костова-Вахтель, Кат. Иван. Нарышкинскій сп., 14. Мас.-оспопр.
 Костогриновъ, Андр. Тимоф. Преображенская, 62. Рест. «Квисисана».
 Кострижевскій, Ант. Сем. Хуторская, 15.
 Кострижскій, Мих. Вас. Ул. 19 февраля, 86. Гос. банкъ.
 Костришка, Зин. Главная, 2. Столовая.
 — Ксен. Херсонская, 48. Столовая.
 Кострицкій, К. Малый пер., 1. Меблир. комн.
 — Влад. Иван. Нѣжинская, 49.
 — М. Нѣжинская, 49. Мебел. столярн. маст.

Кострицкій, М. И. Провіанск., 17. О-во для прод. изд. русск. металлург. зав.
 Кострицынъ, Влад. Конст. Шелакова, 11. Дмвл. 329.
 Костриченко, Макар. Яковл. Воронцовская, 114. Дмвл. 54, 257.
 Костроминъ, Пет. Зах., хорунж. Пушкинская аудитъ, 21. 8-й Донск. каз. полкъ.
 Костромытиновъ, Серг. Ив. Кондратенко, 8.
 Кострубо-Корицкій, Никл. Ив. гс. Французскій бул. Главн. ска. таможня.
 Кость, Мих. Март. Жуковскаго, 29.
 Костокевичъ, и. о. нач. станц. «Кузальникъ».
 Костоковская, Ш. Базарная, 33. Молочная.
 Костоковский, З.-Ш. Розумовская, 15. Апт. магаз.
 — Мих. Скобелена, 6. Тафн. 41-70. Молочная.
 — М. Н., куп. 2 г. Екатерининская, 36. Тафн. 28-29. Скл. аптек. товар.
 — Ш. Базарная, 33. Молочная торг.
 Костоковъ, Гамш. Гершк. Шм. Тираспольская, 46. Служ. дѣсной торговли Кремль-чукаго.
 Костоць, Вас. Павл. Бугаевская, 1. Пив. зав. «Ф. Ельни и Ко».
 — Никл. Никл. Петра Великаго, 27. Хим. крас. маст. старш. хим. крас. цеха.
 — Фео. Болгарская, 79. Бакал. и таб. торг. Дмвл. 38.
 Костюрина, Анаст. Ем. Трусовая, 8. Дмвл. 304.
 Костюринъ, Кир. Андр. Успенская, 60. Апт. ком. т. д. «Пурить и Рубить штейнъ».
 Костяновскій, Монс. Меер-Ришельевская, 27.
 Косценская, Мар. Вильг. Хуторская, 28. Дмвл. 320.
 Косценскій, Г. Хуторская, 28. Нѣмец. ев.-бант. общ.
 Косцюкевичъ, Станисл. Конст. Ст. Дачная. Нач. ст. Дачная, нач. ст. «Кузальникъ».
 Кось, Руд. Ос. Усатова, т. д. Н. А. Шретеръ.
 Косъвичъ, Ел. Вик. Лимберг-Повская, 3. Корреспонд. и изд. Горюск. Думъ; гор. упр.
 Косьяковъ, Арс. Ив., дсс. Козарменный пер., 6. Тафн. 05.
 — В. Н. Столбовая, 24. Пив. Дачная.
 Котвицкій, Петр. Вик. Дачная, 2.
 Котель, Б. Суворовская, Посудная торговля.
 — Мордко Абр. Базарная, 68.

Котель
 По
 окр
 на
 оч
 — По
 2.
 пав
 Котель
 ков
 о-в
 Дм
 Котель
 Пар
 Котель
 пос
 Коти,
 Бав
 Котию
 нов
 мн
 Котис
 Таб
 нов
 Котию
 сел
 Котлар
 зар
 Котлар
 мен
 «Од
 — Нут
 Хив
 так
 — Хив
 тор
 Котлар
 Обс
 Котлар
 ско
 ком
 — Ник
 38.
 — Мес
 Сол
 Мол
 85.
 Котлар
 ска
 тор
 сис
 общ
 став
 горе
 юго
 кур
 — Лид
 Таф
 Дм
 Мар
 Ф.
 Таф
 Фей
 Котлар
 34.
 Влад
 Таф
 — Нев
 54.
 зфт.
 Л. Г
 маст
 — М.
 Таф
 У.
 Улица



Котельниковъ, Ал-ѣй Леон. Полтавской побѣды, 91. 4-й округъ Херсонскаго акцизнаго управления. Казен. 1-й очисти. вин. складъ.
 — Полик. Павл. Балковская, 2. Казначей профес. о-ва извозн. промысла.
 Котельникъ, Полик. Павл. Балковская, 2. Казн. профес. о-ва извозн. промысла. Дмвл. 20.
 Котенко, К. Базарный пер., 22. Паризм.
 Котень, Шая Раф. Полтавской поб., 63.
 Котн, Георг. Греческая, 40. Бак. торг.
 Котиковскій, Э. Пантелеймоновская, 68. Фабр. искусств. мин. водъ.
 Котисъ, Л. Г. Карангозова, 14. Тлфн. 42-93. Агент.-коммис. контора.
 Котинанисъ, Никл. Дм. Новосельскаго, 49.
 Котаерманъ, Гец. Хапм. Базарная, 54.
 Котаерманъ, Зах. Абр. Казарменный пер., 10. Сотрудн. «Одес. Новост.». Нута Гец. Базарная, 54. Хим. зав. черн. Г. С. Тартаковского.
 — Хапа. Базарная, 54. Бакал. торг.
 Котинскій, К. Мѣшанская, 8. Обои, маст.
 Котловъ, Абр. Юдк. Полтавской поб., 66. Спб. междуком. банкъ.
 — Инко Мих. Екатерининская, 38.
 — Меер. Срул. Суворовская, 9. Солемоляня Г. Гелеловича.
 — Мойс. Срул. Старопортофр., 85. Сиб. торг. б-къ.
 Котляревская, Ел. Пет. Успенская, 7. Тлфн. 25-87. Мануф. торг. т-ва Д. П. Котляревскаго; маринск. пр.; касп. общ. рос. о-ва «Кр. Крестьян»; женск. благотв. о-во; городов. попеч. дѣтск. приютъ. О-во вспомо. нужд. куренствамъ О. В. Ж. К.
 — Дмвл. Вильг. Садовая, 12. Тлфн. 16-12. Мыловар. зав. Дмвл. 218, 306.
 — Мар. Аван. Б.-Армаутская, 1. Ф. З. Картамышевская, 29. Тлфн. 32-82. Квасоварня.
 — Фейга Абр. Ремесленная, 4.
 Котляревскій, Б. Колонтаевск., 34. Бак.-гастроном. мяг.
 — Влад. Сем. Успенская, 25. Тлфн. 52-85. Дмвл. 151.
 — Иванъ Петров. Нѣжинская, 54. О-во попеч. о больн. дѣт.; прагм. вр.
 — Л. Головоковская 43. Сапож. маст.
 — М. Картамышевская, 29. Тлфн. 32-82.

Котляревскій, Н. Петропавловская, 20.
 — Пав. Петр. Садовая, 12. Тлфн. 16-12. Мануф. торг.; биржев. комитетъ; ком. торговли и мануфактуръ; о-во 'борьбы съ туберк.; херс. епарх. уч. сов.; прис. по порт. дѣл.; о-во призр. немущ. и вспомо. нужд.; правосл. миссіон. о-во. Дмвл. 1, 85, 200, 253, 289, 303, 339.
 — Янкель. Авчиниковск. пер., 12. Мануфакт. торг.
 «Котляревскій, Д. П.», т-во, — см. отд. 2-ой рубр. «Мануфактура». Авчиниковск. пер., 14.
 Котляренко, М. Степовая, 66. — Над. Ив. Косовская, № 17. Дмвл. 122, 185, 285.
 Котляровъ, Всев. Вас. Строит. пер., 7. Херс. санит. попеч.
 Котлярскій, Кис. Скобелева, 43.
 Котляръ, Ар. М.-Х. Книжный пер., 15.
 — Бенц. Фр. Б.-Армаутская, 59.
 — Г. Балтская дор., 93. Шорн. маст.
 — Герш. Болгарская, 15. Скл. керос. и крас.
 Котляръ, З. Я. Успенская, 60. Тлфн. 35-53. Галант. торг.
 — Ис. Косвенная, 16. Шорн. маст. Дмвл. 121.
 — Юсь Янк. Екатерининская, 97.
 — К. Б.-Армаутская, 67. Час. маст.
 — М. Успенская, 18. Водопр. маст.
 — Мар. Алдр. Кузничная, 2. Гор. 6-ти кл. у-ще, учр. Г. С. Михайловымъ Мучкнинымъ; 5-ое гор. у-ще.
 — Мойс. Самойл. Торговая, 45. Универс. маг. Я. А. Гальперина.
 — Н. Новосельскаго, 52. Пос. торг.
 — Рах. Солом. Болгарская, 49. Т-во бр. М. и В. Иссеранисъ.
 — Сруль-Фр. Янкел. Старорѣзничная, 18.
 — Ст. Серг., кск. Кузничная, 2. Педаг. курсы; гимн. В. Н. Масловой и М. Н. Градской; гор. 6-ти кл. у-ще.
 — Ш. Ольгивская, 22. Скл. угля и дровъ.
 Котовичъ, Алдръ Фран., ттс. Розумовская, 23. Ст. канд. на судебн. долж.
 — И. Б., куп. 2 г. Екатерининская, 1. Тлфн. 32-52. Шляпочн. торг.
 — Мар. Станисл., двн. Софиевскій пер., 7.
 Котовскій, Апол. Валер. Ср.-Фонт., с. д. Одес. сельскохоз. о-во вз. кред.
 — Меф. Ив. Базарная, 11.

Котовъ, Дав. Степовая, 27. Порти. маст.
 — Петр. Серг. Троицкая, 3.
 Котоминъ, Конст. Ал-ѣев. Вѣнинная, 42. Т-во чайн. торг. бр. К. и С. Поповы.
 Котонъ, Рухля-Лея Янк. Новобазарный пер., 13.
 Котошверъ, Левб. Симх. Новосельскаго, 72. Т. д. «Г. и И. Брейтбартъ».
 Котронео, Ив. Ив. Тираспольская, 1. Дмвл. 188, 292.
 Котрунь, Григ. Фом. Польск., 8. Канц. од. градоп.
 Котулевскій, С. Г. Петропавл. санитарн. попеч.
 Котульская, Ол. Ил., двн. Коблевская, 42.
 Котульскій, Фел. Новосельскаго, 29. Бак. торг.
 Коть, И. Суворовская, 45. Прачечная.
 — Мих. Яковл. Б.-Армаутск., 36. Отд. службы движ. ю-з. ж. д.
 Котюжанскій, Их. Дав. Успенскій пер., 10. Кожев. зав. Корукакали.
 Коуба, Елиз. Преображенская, 27. Музык. инструм.
 Кофиносъ, Ис. Мих. Московская, 43. 1-я на югъ Россіи арт. ювел.
 Кофманъ, А. Новосельскаго, 91. Фабр. иск. мин. водъ.
 — Абр. Сем. Провантская, 2. Скл. плат. Х. Маркова.
 — Абр. Солом. Нѣжинская, 33. «Идо» о-во международн. яз.
 — Авр. Ицк. Конная, 11.
 — Алдръ Алдр. Гимназическая, 3.
 — Ар. Суворовская, 82. Галантер. торг.
 — Бенц. Картамышевская, 14. Бак.-таб. торг.
 — Гейн. Лейб. Суворовская, 74. Дмвл. 290.
 — Гид. Шм. Манежная, 16.
 — Д. Преображенская, 96. Галантер. торг.
 — Дав. Гейнах. Успенская, 60.
 — Дав. Копп., куп. 2-й г. Александровскій просп., 26. Тл. 14-66; 18-76. Оптов. складъ галантереин. товар.

У. ЛАНДЕСМАНЪ. Большой выборъ мужскаго, дамскаго, дѣтск. и форменнаго платья. ПРИЕМЪ ЗАКАЗОВЪ. Улица Кондратенно, д. № 40. Тел. 5-76. цѣНЫ ОПТОВЫЯ. Въ магазинѣ лифтъ.

Кофманъ, Ева. Алдр. Старо-Ръзничная, 20.
 — Елиз, Ефим. Базарная, 44. Практ. вр.
 — З. Ш., куп. 2 г. Б.-Арнаутская, 100. Тлф. 24-04. Шапочная торг.
 — И. Ришельевская, 48. Картонная мастерская.
 — И. Торговая, 11. Перепа. футл. мастерск.
 — И. Дальническая, 6. Молоч.
 — Зейл. Ш., куп. 2 г. Авчинниковский пер., 13. Тлф. 27-51. Готовое платье. Дмв. 220.
 — Зейликъ. Б.-Арнаутская, 82. Од. куп. 2-й г.
 — Ис. Гейнх. Пушкинская, 42. Тлф. 26-43. Предс. сов. духовн. правл. сн. и молитв. дом.; стар. Новой синагог.; евр. сиротск. домъ; предс. ком. по раздачѣ пособ. топл. и мац. бѣдн. евр.; городов. поп. дѣтск. пр. Дмвд. 232, 310.
 — Ис. Юс. Базарная, 91.
 — Илья Леонтьевичъ. Преображенская, 17, практ. вр.
 — Ис. Марк. Елисаветинск., 7.
 — Ис. Шл., куп. 2 г. Авчинниковский пер., 13. Тлф. 34-52. Готовое платье. Дмвд. 316.
 — Ис. Бен. Б.-Арнаутская, 95.
 — К. Ольгивскій сл., 2. Скл. угля.
 — Коп. Колонтаевская, 36. Галант. и таб. торг.
 — Л. Д. Базарная, 67. Галант. торг.
 — Лазарь Изр. Мясоедовская, 22. Мануф. торг. Л. Рольбейна.
 — Лебъ Абр. Ольгивская, 25.
 — Лейбъ Вольтф. Базарная, 80.
 — Лейба Гейн. Колонтаевск., 44.
 — Либ. Ср. Земская, 17. Сухія краски.
 — М. Ришельевская, 65. Мануфакт. торг.
 — Марк. Успенская, 41. Аг. ком. к-ра т. д. «бр. И. и Л. Славинны».
 — Мих. Сол. Нѣжинская, 34. Дмвд. 187.
 — М. Ф., куп. 2 г. Скобелева, 52. Тлф. 34-87.
 — Момс. Як. Суворовская, 23.
 — Нех. Базарная, 93. Готов. платье.
 — Пейс. Ханм. Ремесленвая, 26.
 — Перл. Пинх. Пишиновская, 21. Дмвд. 205.
 — Р. Екатерининская, 85. Таб. торг.
 — Рев. Изр. Пушкинская, 42. Тлф. 26-43.
 — Роза. Колодезный пер., 10. Бак.-таб. торг.
 — С. В., д-ръ. Малый пер., 8.

Тлф. 23-27. Ортопед. мѣст.; евр. больн.; практ. вр.
Кофманъ, Т. М. Ришельевск., 65. Практ. вр.
 — Фаня. Средняя, 21. Дмвд. 270.
 — Ф. К. Колонтаевская, 36. Женское у-ще Д. С. Ходорова.
 — Ханм. Екатерининская, 85. Молочная.
 — Хана. Екатерининская, 85. Хлѣбн. торг.
 — Ханмъ-Дувидъ; Александр. просп., 26. Винный погребеъ
 — Ш. Петра Великаго, 24. Тлф. 38-20. Виноторговля.
 — Ш. Ольгивскій сл., 3. Скл. угля.
 — Шендля. Запорожская, 18. Дмвд. 95.
 — Ша-Берк. Морд. Нѣжинская, 47. Дмвд. 119.
 — Ю.-Л. Д. Базарная, 67. Гостиница «Желѣзн. дор.»
 — Я. Колонтаевская, 4. Зуболѣчебн. кабин.
 — Я. Прохоровская, 47. Сапожн. маст.
 — Я. Лѣсная, 9. Красильня.
 — Я. Ремесленвая, 6. Скл. угля и дровъ.
 — Я. Б. Гаванная, 12. Фотография.
 — Як. Средняя, 6. Маг. час. I. Баржанскаго.
 — Як. Герш. Дуа. Екатерининская, 93.
Кофуданн, Влад. Никл. Базарная, 91.
Кофъ, Ант. Ханм. Книжный пер., 19.
 — Морд. Мовш. Книжный пер., 7.
Кохановскій, Ал. Людв. Кондратенко пл., 2. Муз. курсы А. А. и С. А. Грешаихъ; «Огнискос».
 — М. Прохоровская, 38. Лѣсоп. зав. С. Ш. Водовоза.
 — Флег. Алдр. Ср.-Фонт. дор., 8-10.
Кохановъ, Ив. Черноморская, 8. Бак. и таб. торг.
Коханская, В. М. Мастерская, 43. Акуш., оспопр.
Коханъ, Над. Тим. Полцейская площ., д. Паудовой. Гор. маринск. общ. гимн. общ. гимн.
Коханокъ, Сем. Мих. Пантелеймоновская, 101. Т-во м-ры «Эмиль Циндель».
Кохенъ-Констини, Дан. Юс. Военный сл., 14.
Кохингеръ, Ив. Ольгивскій сл., 2. Скл. угля и дровъ.
Кохманская, Агрип. Ив. Пантелеймоновская, 32. Дмвд. 195.
Кохманскій, Серг. Ив., дмв. Екатерининская, 1.
 — Ив. Франц. Нѣжинская, 39. Суд. прѣст.

Коховъ, Алдръ Никл. Б. Фонтанск. дор., 8-10.
Кохрихтъ, Ис. Як. Екатерининская, 36. Тлф. 33-73. Стор. молитв. дома «Млехестъ-Зуовъ»; о-во взаим. ювелир. часовщ. и гравер.
 — Давидъ Израилевичъ. Троицкая, 38. Второе одесское о-во взаимн. кред.
 — С. Ю. Елисаветинская, 1. Тлф. 31-24. Золот. и серебр. над.
«Кохрихтъ, Я.»—см. отд. 2-й рубр. «Ювелир. маст.»
Кохъ, Абр.-Ш. Айз. Успенская, 101. Портняж. маст.
 — Вильг. Степовая, 32. Крепильня.
 — Г. Б. Успенская, 101. Дамск. конфекс.
 — Л. Б. Лавжероновская, 19. Дамск. конфекс.
 — М. Степовая, 32. Прачечная.
 — Самс. Яковл. Софиевская, 2.
«Koch Gebruder», Pforzheim»—см. отд. 2-ой рубр. «Часы»
«Кохъ, И. К.», Рига,—см. отд. 2-ой рубр. «Лакн»
«Кохъ и Корсельтъ», Рейкенбергъ,—см. отд. 2-ой рубр. «Пианино»
«Кохъ и Энгель», Берлинъ—см. отд. 2-ой рубр. «Пианино»
Коцегуенко, М. Суворовская, 45. Парниках.
Коцель, И. С. Жуковского, 6. Одес. част. домб.
Коцюлковскій, Алдръ Давид. Новосельскаго, 100. Упр. сиб. торг. б-ка.
Коцубей, Авр. Солом. Кузнецкая, 20. Глазн. гор. д-ва.
 — Г. А. Кузнецкая, 20. Дѣтск. больниц.
 — П. А. Кузнецкая, 20. Врач. по внутр. бол.
Коцубинскій, В. И. Виноградная, 29. Бак. и таб. гор.
Коцио, Сильвио. Полтавская поб., 28. Итал. шнѣ-крас. суль.
Кошоба, Из. Дем. Преображенская, 45. Водолеч. А. С. Исаковича.
Кошобинскій, Арнет. Арсен. Провантская, 7. Телеграф. ст. Одесса-Портъ.
Кочаки, Конст. Ив. Софиевская, 2. Воен. отд. гор. упр.
 — Θεод. Данил. Комная, Гор. 6-ти кл. у-ще 2-й русн.
Кочановъ, И. Колонтаевская, Скл. растит. маслъ.
«Кочановъ, И. и Курьядинъ Н.»—см. отд. 2-ой рубр. «Масла растит. и смаз.»
Кочанокъ, Еф. Мир. Гривач. начальническая, 5.
Кочаровская, А. Торговая, 25. Шляпн. маст.

Кочельниковъ, Ю. О. Дегтир-
ная, 3. Стол. маст.
Кочержинская, Сура, Колодез-
ный пер., 12. Столовая.
Кочковская, Э. Михайловская,
46. Маст. дамск. платьевъ.
Кочмарскій, Н. Риншельская,
20. Стол. маст.
Кочубей, К. И. Градоначаль-
ническая, 22. Морож. зав.
Дмвл. 72, 251.
— Лукій Макс. Лавочная, 44.
Кочубенко, Луст. Ив. Городск.,
80. Дмвл. 69.
Кочаринскій, Еф. Конст. Мос-
ковская, 3. Солемолия Г.
Гелеловича.
Коченичъ, Евг. Мардар., кс.
Градоначальническая, 19.
Херс.-Бессар. упр. землед.
и госуд. имущ.; секр. Имп.
о-ва сельско-хоз. южн. Рос-
си.
Кочевой, Вас. Фед., дер. Чу-
баевка. Дальницк. уч.
Кочелевскій, Сем. Гил. Город.
санит. бюро и исполнител.
санит. комисс.
Кочелевъ, Григ. Фед. Шего-
левская, Адмиралтейство.
— Игн. Тим. Колонистская, 12.
Дмвл. 113.
Кожкина, Альма-Леопора Авг.
Ольгевская, 17. коммерч.
у-ще Императора Николая
I-го.
Кожкинъ, Авг. Ив. Ольгевск.,
17.
— Никл. Дм. Княжеская, 7.
Кожличъ, Пав. Еф., ген.-м. 4-я
ст. паров. трамв., зд. кад.
корп. Инсп. клас. кад. корп.
Кожманъ, Ив. Вас. Суворов-
ская, 12.
Кожницкій, Монс. Адр. Тор-
говая, 6.
Кожованскій, Я. Екатерининск.,
42. Прозав. черн.
Кожманъ, Людм. Петр., поч.
поч. гр. Бѣлинскаго, 23.
Уѣздн. земск. упр.
Кожукъ, Эд. Адр. Божакина,
15. Поср. к-ра А. I. Рапо-
порта и О. В. Шредера.
Кожулевскій, Сям. Гиляр. Сте-
повая, 48. Кривобалк. санит.
помеч.; петроп. санит. поп.;
петроп. ком. о-ва помощи
бѣдн.
Кожутская, Люб. Θεод., ж. сз.
Вышняя, 40.
Кожутскій, Вас. Вас., ка. Коб-
левская, 26. Почт. конт.
Кожельницкій, Мееръ Д. Ка-
натный пер., 6.
Кра. Карл. Ул. 19-го февраля,
24. Мылов. зав. насл. В.
Генцлера.
Кравецкій, А. Б.-Армаутская,
15. Мужск. портной.
— Як. Болгарская, 31. Кожев.
торг.
Кравецъ, А. Прохоровская,
43. Пекарня.

Кравецъ, А. Е. Коблев., 38. Рос-
сийск. общ. «Жизнь»,
— Авр. Прохоровская, 77.
Тлфн. 33-75. Скл. крас. и
керос.
— Авр. Мойш. Мѣщанская, 28.
Ефимъ Вас. Сахалинчикъ,
с. д. Дмвл. 253.
— И. Коблевская, 38. Бак. и
таб. торг.
— Леонъ Монс. Софиевская,
11. Перв. взаимн. о-во стр.
жизни.
— М. Городская, 31. Желѣзн.
и посудн. торг.
— Мих. Влас. Новая, 5. Акц.
о-во рус. черн. канати. за-
водовъ.
— Н. Б.-Армаутская, 115. Маст.
бѣлья.
— Наумъ Монс. Софиевская,
9. Т-во сахаро-рафин. зав.
— Солом. Лейб. Пантелеймо-
новская, 64.
— Ср. Герш. Успенскій пер.,
23.
— Тер. Конст. Княжеская, 43.
буфетъ.
— Уш. Б.-Армаутская, Галант.
торг.
— Ш. М. Софиевская, 9. Дант.
— Эмма Генрих. Пушкинская,
28. Акц. о-во «Сименсъ и
Гальске».
— Эстеръ. Пушкинская, 47.
Кравкова, Ол. Евст. Вагнеров-
скій пер., 3.
Кравцевичъ, Амшар. Театральн.
пер., 29. Хлѣбная.
Кравцова, Э. Я. Екатерининск.,
6. Акуш., остпоп.
— П. С. Б.-Фойт. дор. за гюрь-
мой. Завѣд. училшн. глу-
хонѣм.
Кравцовъ, Ал-ѣй Як., кс. Кня-
жеская, 10. Тлфн. 53-13. Вр.
ветер. инспекц.; вет. вр.
— Андр. Вас. Нѣжинская, 5.
Госуд. дв. зем. банкъ.
— Дав. Нѣжинская, 54. Пере-
плетн.
— Дм. Петр. Базарный пер.,
16. Спб. о-во страхов.
— М. Ризовская, 20. Спложн.
масс.
— Мих. Ант. Борисова, с. д.
Дмвл. 37.
— Никл. Адр. Военный сп.,
12.
— Ос. Ст. Преображенская, 75.
Мануф. маг. М. Ближен-
скаго.
— Стеф. Кипр. Преображен-
ская, 75. Тлфн. 1-38. Наст.
Старообр. общ. храма пре-
свят. Богородицы.
Кравченко, А. Е. Московская,
37. Бани.
— Анат. Зах. Воронцовскій
пер., 4.
— Андр. Еф. Московская, 37.
Бани; Перес. поп-во.
— Ан. Пав. Малороссійская,
66. Дмвл. 147.

БОРЖОМЪ

Превосходная
ЛѢЧЕБНАЯ И
СТОЛОВАЯ ВОДА.

Кравченко, А. П. Валиховск.
пер., 2. Учебн. окр.
— Вас. Николаевскій бульв.,
13. Кофейня.
— Вас.-са Вас. Вѣтрогонная,
76. Дмвл. 59, 60, 66.
— Вас. Нестер., кск. Торговая,
49.
— Влад. Георг., клр. Кузнич-
ная, 32.
— Григ. Петр. Городская, 66.
Дмвл. 63, 69.
— Дан. Ив. Вѣтрогонная, 35.
Дмвл. 59, 262.
— Дарья. Костенкая, 3. Рыб-
ная торг.
— Дюмид. Ив., вс. Коблев-
ская, 33. Телегр. конт.
— Евд. Казарменный пер., 2.
Модн. маст.
— Екат. Московская, 37. Га-
лаутер. торг.; помеч. о-во
пособ. бѣдн. на Пересыпи.
— Елис. Аким. Коблевская,
37.
— Иллари. Як., кск. Андреев-
ская, 22. Ст. канд. на суд.
должн.
— Луст. Петр. Косвенная, 40.
Дмвл. 122.
— Конст. Павл. Бугаевская, 10.
Дмвл. 38.
— Лид. Иоан. Преображенская,
2.
— Луиза Андр. Болгарская, 76.
Дмвл. 31.
— Никл. Никл., прив.-доц.; дес.
Преображенская, 96. Имп.
Нов. у-ть; и. об. ивсп.
инст. Имп. Николай I.
— Никл. Никл. Воронцовскій
пер., 8. Т. д. «Г. Брита-
нова».
— Петр. Ив. Городская, 82.
Дмвл. 59, 69, 173.
— Прок. Арх. Старое кл. Ста-
рокладбищ. Всѣхъ Свят.
церк.
— Сем. Дюмид., инженер. Ека-
терининская, 37. Тлф. 52-32.
Почт. конт.; среднее электр.
технич. у-ще прив.-доц.
Я. П. Годзяцкаго.
— Силь. Дороф. Садниковская,
19. Дмвл. 151, 251.
— Феодос. Монс. Пантелеймо-
новская, 22. Дмвл. 195.
— Хал. Ив. Косвенная, 10. Го-
родское 6-ти кл. у-ще; на-

У. ЛАНДЕСМАНЪ. Большой выборъ мужскаго, дамскаго, дѣтск. и форменнаго платья. ПРИЕМЪ ЗАКАЗОВЪ.
Улица Кондратенко. д. № 4С. Тел. 5-76. ЦѢНЫ ОПТОВЫЯ. Въ магазинѣ лифтъ.

- стави, перв. общ. русско-евангел. христ.
- Кравченко**, Я. Г. Андреевск., 22. Дмвл. 8.
- Фед. Кузъм. Школьный пер. 8. Гор. 6-ти кл. уще.
- Кравченковъ**, С. Д. Садиковская, 19. Тлфн. 52-32. Подрядчикъ.
- Кравчикъ**, Б. Екатерининская, 32. Улаковочная.
- Григ. Матв. Торговая, 25.
- Соф. Никл. Дача Робина, Дмвл. 241.
- Кравчукъ**, Адръ Тим. Балашева, 10. Дмвл. 15.
- Григ. Ив. Московская, 88.
- Мих. Гавр., ниж.-технол. Тираспольская, 34. Таф. 41-67.
- Никиф. Московская, 105. Хлѣбная торг.
- Никл. Вас. М.-Фонтанъ, д. Чащина; маг. вѣсовщ. ст. ю.-ж. д.
- Θεод. Раскидайловская, 45. Бак.-таб. торг.
- «Краевские»**, Борисовъ, — см. отд. 2-ой рубр. «Хрусталь», «Посуда».
- Краевский**, Ив. Альб. Малоросійская, 57. Казн. фотогр. о-ва; ревиэ. комис. депо фотогр. о-ва.
- А. О. Жуковская, 9-16. Тел. 66-18. Докторъ.
- Ив. Як. Ряшельевская, 11. Хим.-бакт. и рентген. инст. д-ра Я. М. Розенблата.
- Крайгуртъ**, Ф. Виноградная, 13. Кормов. продукты.
- Крайзеръ**, Дав. Абр., фарм. Б.-Арнаутская, 33. Аптека Файштейна.
- Д. Л. Базарина, 48. Тлф. 48-42. Аптекар. магаз.
- Юс. Абр. Екатерининская, 39. Типогр. «Одес. Нов.».
- Як. Абр. Дерибасовская, 17. Апт. Г. Д. Эльмина.
- Крайманъ**, Герико Як. Ряшельевск., 67. Тлфн. 64-65. Виноторг. Дмвл. 240.
- Маша. Скобелена, 40. Молочная.
- С. Р. Успенская, 78, конторщ. «Крымская» гостин.
- Крайъ**, Григ. Клем. Сабанѣвъ мость, 1. Секретарь о-ва «Эсперанто»; Лечебн. для приходящ. больн. по всѣмъ специальн.
- Крайневъ**, Дан. Карп., ис. Куликовский пер., 4. Кад. корпусъ; художеств. уще; гимн. С. А. фонъ Гиршъ-Брамъ.
- Крайнеръ**, Евг. Карл. Полтавской поб., 81. Микроскоп. станц.
- Крайний**, Мих. Вас. Божакина, 45. Дмвл. 26.
- Крайсбергъ**, Як. Герш. Базарин., 60. Дмвл. 12.

- Крайперъ**, I. Успенская, 30. Парикмах.
- Крайцманъ**, Захар. Яковл. Матерская, 9. Сиб. торг. банкъ.
- Кракель**, Адел. Альб. Марзлейевская, 44. Акц. о-во «Сименсъ и Гальске».
- Краковский**, Г. Улица 19-го февраля, 17. Сапожн. маст.
- Краковщинский**, Сам. Осип., ниж., куп. 2-й г. Хаджибеевская дор., соб. домъ. Тлф. 13-13. Механический зав. О-во «Трудъ»; о-во вспомо. нужд. учаш. ремесл. у-ща «Трудъ»; канд. въ члены правленія од. товарищества для страх. рабоч. отъ несчастн. случаевъ.
- Краковъ**, А. Степовая, 46. Кожевен. торг.
- Краковякъ**, Мих. Андр. Коблевская, 29.
- Кралинъ**, И. Е. Колонтаевск., 41. Одес. част. ломб.
- Краль**, Георг. Карл. Нѣжинская, 59. Тлфн. 48-45. Ювел. маг. К. Фаберже.
- Крамаревъ**, Мих. Ив. Алексѣевская площ., 3. Надз. Михайловскаго полиц. уч.
- Крамаренко**, Г. Г. Пишиновская, 5. Колесн. маст.
- Юс. Θεод. Кондратенко, 5.
- Серг. Городская 53. Скл. угля и дровъ.
- Сергѣй. Романовская, 57. Торговля фруктами.
- Я. Преображенская, 88. Театръ-иллюзионъ.
- Крамаровский**, М. Греческая, 22. Портняж. маст.
- Ф. Стридоновская, 13. Портн. маст.
- Крамаровъ**, Никл. Полтавской побѣды, 42. Молочная.
- Адръ Вас., клр. Комитетская, 7. Петропавловск. полицейскій участокъ.
- Крамаръ**, Як. Мойс. Лѣсная, 12.
- «Краматорское металлур. о-во»** — см. отд. 2-ой рубр. «Желѣзо», «Металлы».
- Крамеровъ**, Иско Абр. Б.-Арнаутская, 95.
- Крамерь**, Дав. Лѣсная, 12. Табачн. торг.
- I. М., ниж.-хим. Полтавской поб., 9. Тлфн. 28-38. Производ. химич. продукт.
- Карл. Вас. Черноморская, 12. Тлф. 56-63. Товарниц. Ж. Блокъ.
- Мих. Як. Полтавской поб., 28.
- Р. Я. Лѣсная, 12. Массаж.
- Хвѣмъ Моши., куп. 2-й г. Полтавской поб., 9. Дмвл. 355.
- Як. Лѣсная, 12. Кормов. прод.
- Крамида**, Евг. Θεодос. При-

- возная пл., дѣт. столов. Надз. дѣт. стол.
- Крамковская**, Уст. Никл. Коблевская, 14. Дмвл. 111, 191.
- Юд. Ад. Ольгиевская, 25. Попеч. о недостат. учени. Ршшел. гимн.
- Крамниъ**, Г. М. Преображенская, 74. Апт. А. Д. Беккера.
- Крамский**, Л. Степовая, 31. Шапочно-шдипочн. торг.
- Крамъ**, Л. Б.-Арнаутская, 119. Хлѣбная.
- Кранихъ**, Отто Витгъ. Лѣсная, 4.
- Кранцфельдъ**, Григ. Ос., поч. гр. Малый пер., 8. Тлф. 10-14.
- Дав. Ос., д-ръ мед. Пушкннская, 25. Тлфн. 12-95. Вр. больн. при Касп. общ. Росс. о-ва Красн. Креста; о-во попеч. о больн. дѣт.; прак. вр. о-во санат. колон.
- Дора Сем. Преображенск., 38. Тлфн. 2-33. Дамск. о-во вспомош. бѣдн. род.; род. приют. дамск. о-ва вспомош. бѣдн. род.; о-во борьбы съ туберк.
- Елена Адр. Пушкннская, 25. Тлфн. 12-95. О-во для доставл. средствъ безплат. профес. у-щу учр. М. И. Глазеръ-Дзюбинъ; обществ. вспомош. нужд. курсистъ од. высш. женск. курс.
- Едлтз. Викт. Греческая, 52. О-во для доставл. средствъ проф. у-щу Б. М. Гольштейнъ и М. Б. Шинглеръ.
- Мойс. Осип. Преображенск., 38. Тлфн. 2-33. Завѣд. шиб. о-ва бор. съ туберк.; поч. гор. больн.; казен. дѣвч. уще; секр. о-ва борьбы съ туберк.; о-во санаторн. колон.; практ. вр.
- Я. О. Греческая, 50. Тлфн. 13-18. Предсѣдатель ссуз. до-сберег. кас. служ. торг. дома Д. Вальтухъ; членъ сов. од. т-ва для страхован. рабоч. отъ несчастн. случ. о-во для надз. за паровымъ котлами; о-во фабрич. и заводч.; о-во благоустр. Молдаванки; о-во «Трудъ». Дмвл. 76, 348.
- Краниъ**, Мих. Ал.-Бен., поч. гр. Старошортфранк., 31. Од. гос. общ. банкъ.
- Кранинъ**, Леон. Никл., техн. Московская, 74. Тлф. 27-50. Директ. прав. сахарн. рафин. зав.
- Кранива**, Адръ Никл. Херсонская, 44. Таф. 43-56.
- Кранивинъ**, Мих. Гавр., поч. гр. Полтавской поб., 85. Тлфн. 4-90. Баккал.-строном. торг.; директ. од.

кред. о-ва; выборн. купеч. соед.; тов. ст. куп. упр.; предс. попеч. сов. коммерч. у-ща Имт. Николая I-го; о-во вспомош. нужд. уч. въ нар. у-щахъ. Дмвл. 135, 340.

Кравиницкий, Конст. Мар. Сл. Романовка. Поляковская, 24. Чин. од. контролн. палаты.

Крапоткинъ, Петръ Вас., кн. Нѣжинская, 75. Контроль гор. упр.

Красавицкій, Сим.-Д. Сам. Московская, 3. Апт. маг. М. М. Гольдштейна.

Красенко, А. Прохоровская, 1. Тлфн. 42-39. Тракт. Сем. Аддр. Хуторская, 36. смотр. сравно-примнаго дома; исп. об. предс. и казн. о-ва «Русская копейка»; общ. ремесл. упр.

Красикъ, Пав. Матросскій сп., 7. Колбасн. торг.

Красилловская, Б. Ул. 19-го февраля, 74. Скл. керос.

— М. Р. Московская, 89. Акуп.

Красилловскій, Аба Берк. Прохоровская, 37. Рыбная торговля.

— З. Ул. 19-го февраля, 74. Магаз. красокъ и керос.

— Рув. Московская, 89. Аптек. магаз.

Красильникова, Вѣр. Пет., днв. Отрадная, 13. Тлфн. 12-74. Уѣздн. земск. упр.

Красильниковъ, Серг. Вас., днв. Отрадная, 13. Тлфн. 12-74. Чл. правл. одесск. част. ломб.

Красильщиковъ, Влад. Вас. отст. полк. Торговая улица, «Славянская» гост. Од. таможни.

Красильщикъ, Авр. Мих. Тираспольская, 17. Сотр. «Од. Листка».

Красинъ, Ил. Степовая, 66.

Красная, Нат. Марк.; 2-ой гильд. купч. Б.-Арзвутская, 36.

Краснеръ, Абр. Преображенская, 76.

— Г. А. Болгарская, 1. Лѣс. зав. С. Ш. Водовоза.

— Дав. Льв. Розумовская, 40.

Гимн. И. Р. Ратшпорта; гимн. Л. Г. Кауфманъ, ур. Закъ.

— И. Александровскій просп., 27. Тлф. 26-61. куп. 2-я г. Галантерейни и мануфактурная торг.

— Израиль Марк. Троицкая, 49. Галант. и мануф. торг.; о-во вспомош. учаш. гимн. А. Э. Гецельдъ-Томгукъ. Дмвл. 6.

— Лейба Гершк. Розумовская, 40.

— Лейбъ Меер. Дерibasовская, 9.

«Краснеръ, М. и С-ья», т. д. — см. отд. 2-ой рубр. «Галантерейя».

Краснеръ, Р. Л. Книжеская, 12. Зубной врачъ.

— Шим. Старопортофранковская, 109. Бак.-таб. торг.

Красниковъ, А. Я. Базарная, 27. Азовско-Донск. ком. банкъ.

Красницкая, Ал. Вас. Кривобалковская, 22. Дмвл. 122.

Красницкій, Б. Пантелеймоновская, 3. Кузнечн. маст.

— Б. Запорожская, 9. Бак. и таб. торг.

Красновъ, А. Я. Ришельевская, 27. Фотогр. «Ренессансъ».

— Абр. Хаим. Преображенская, 65.

— Бор. Абр. Базарная, 45. Сиб. торг. банкъ

— Герш. Абр. Преображенск., 65. Поср. к-ра А. I. Радлопорта и О. В. Шредера.

— Иона Эл. Спиридоновская, 33. Типогр. «Од. Нов.».

— Х. И., куп. 2-ой г. Б.-Арзвутская, 81. Скобян. к-ра.

Красногоръ, Б. Госпитальный пер., 6. Бакал. торг.

— I. Госпитальный пер., 6. Бак. торг.

Краснодемскій, Игн. Мельничная, 2.

«Красное Солнышко» — Янцель, Я., — см. отд. 2-ой рубр. «Землед. оруд.».

Красноленскій, Марк. Евстр. Левашовскій сп., 17.

Краснополь, Е. Провантская, 10. Бакал. торг.

— Мойше Лейб. Прохоровская, 8.

Краснопольская, Ф. Преображенская, 15. Молн. маст.

Краснопольскій, Аддръ Мойс., ттс. Херсонская, 29, гост. «Савой». Окружн. интенд. упр.

— В. Пантелеймоновская, 72. Бакал. торг.

— I. Екатерининская, 74. Бак. табачн. торг.

— Никл. Фед. Новосельскаго, 60.

Красносельскій, М. Ф., куп. 2-я г. Жуковского, 30. Магаз. шляпъ.

— Никл. Леон., маг. фармац. Технич. о-во. Коблевск., 41. Тлфн. 48-22.

Красноштейнъ, Ар. Вереш. Б. — Берко. Косвенная, 10. Апт. магаз.

— Е. Преображенская, 73. Часов. маст.

— Лаз. Ул. 19-го февраля, 54. Прачечная и красильня.

— Пиня Арон. Театральный пер., 8. Хлѣбн. конт. Б. Гаузнера.

— Рув. Ар. Театральный переулокъ, 8.

БОРЖОМЪ

Превосходная
ЛѢЧЕБНАЯ И
СТОЛОВАЯ ВОДА.

Красноштейнъ, Ципа Морак. Театральный пер., 8.

— Шм. Берк. Тираспольская, 4. Прачечная.

Краснощеконъ, Гавр. Рождественская, 3. Молочная «Альфа».

Красношкель, Степ. Крафт. Соборная пл., 2.

Красный, Гершъ. Приморская, 28. Бак.-таб. торг.

— Дув.-Ляна Лева. Пушкинская, 57.

— Ишко. Приморская, 28. Бакал.-таб. торг.

— Х. И. Вознесенскій пер., 1. Бак.-таб. торг.

Красносъ, Петр. Арх., кар. Градоначальн., 21. Санит. бюро гор. упр.; гор. дев. камера.

Краснянская, М. А. Греческая, 50. Музык. классы Б. Я. Галка.

Краснянскій, Аба. Полтавской поб., 73. Лѣсная торг.

— В. Успенскій пер., 9. Мануф. торг.

— Юс. Абр., ниж. Пантелеймоновская, 34. Авон. о-во эмек.

— Никл. Никд. Ст.-Сѣнная пл., 2.

— С. Жуковского, 43. Шляпы.

Красова, Мар. Средняя, 34. Пианая.

Красовскій, Ант. Буг., шт.-кап. Успенская, 17. 14-ый стрѣлк. полкъ; 4-ая гимн.

— Арт. Франц. Полтавской поб., 94. Гор. дѣв. у-ще; гор. сирот. домъ; худож. у-ще; гор. у-ще при гор. сирот. домъ.

— Вас. Ант. Дальницкая, 51. Дальник. полиц. уч.

— Вас. Юс., ка. Градоначальническая, 23.

— Влад. Георг. Московская, 13.

— Влад. Никл. Вишняя, 52. Галант. магаз. «Ф. Андриецъ».

— Конст. Данил. Пини. прок. воен.-окр. суда. Софиевск., 2-а.

— С. Лютеранскій пер., 6. Бак.-таб. торг.

Красоткинъ, Ил. Дм. Новосельскаго, 49.

У. ЛАНДЕСМАНЪ. Большой выборъ мужскаго, дамскаго, дѣтск. и форменнаго платья. ПРИЕМЪ ЗАКАЗОВЪ. Улица Кондратенно, д. № 40. Тел. 5-76. ЦѢНЫ ОПТОВЫЯ. Въ магазинѣ лифтъ

- Красуский, Леоп. Карл. Подьяская, 13.
— Инт. Тит., ка. Пашоно-
вский пер., 2. Телегр. конт.
— С. Степовая, 50. Фотогр.
«Красуцкий, Н.», Люблин, —
см. отд. 2-ой рубр. «Си-
гары».
- Красюк, Ан. Федор. Зорина,
24. Дмвл. 98.
— Артем. Троф. Зоринская,
12. Регистр. окружн. суда;
комис. при особ. комит.
попеч. о нар. трезв. Дмвл.
Кратинов, Григ. Петр., гс.
Полтавской поб., 81. Канц.
одежд. градонач.; комит.
по приэрвн. дѣтей лицъ
погибш. въ войну съ Япо-
ніей; приютъ имени Госуд.
Имп. Маріи Феодоровны.
— Петр. Петр. Колонтаевск.,
31. Бес. тавр. зем. банкъ.
- Кратъ, Степ. Яковл. Судебный
пер., 13. Александровская
часть од. пожарн. ком.
- Краузе, Аппол. Ив., гтс. Нѣ-
жинская, 10. Ришельевск.
гимн.
— Адол. Сем. Прохоровская,
20. Дмвл. 229.
— Як. Ив. Преображенская,
11. Тлфн. 1-03.
— Станисл. Осип. Московск.,
74. Т-во сахаро-рафин. зав.
— Тат. Аполлин. Нѣжинская,
10. Гимн. Ю. Шидейко и
М. Рихтеръ.
- «Краузе, Карлъ», Лейпцигъ, —
см. отд. 2-ой рубр. «Ма-
шины».
- «Краусть, К.», Ригд. — см. отд.
2-ой рубр. «Консервы»,
«Сардины».
- Краутманъ, А. Дерибасовск.,
16. Нѣмецк. ев. бапт. общ.
— М. К. Дерибасовская, 16.
— Пав. Анс. Дерибасовская,
16. Т. д. Н. А. Шретеръ.
- Крафтъ, Анна Фридр. Черно-
морская, 15. Гимн. Н. А.
Бутовичъ; гимн. имени С.
И. Видинской, сод. В. И.
Мельницкой.
— Дар. Спирид. Елисаветград-
ский пер., 5.
— Ек. Никл., ад. сс. Никола-
евскій бул., 13.
- Крахмальниковъ, Абр. Як. Су-
воровская, 109.
— Л. Я. Суворовская, 109.
Тлфн. 14-36.
— Бр. Я. и Л. Конфектная
фабрика Средній-Фонтанъ,
4-6.
— Як. Абр. Суворовская, 109
Тлфн. 14-36. Конфектная
фабр.; 8-ое раскл. прис.
- «Крахмальниковы, бр.», т. д.,
— см. отд. 2-ой рубр. «Шо-
коладъ», «Халва».
- Крахмальникъ, Шим. Лейб.
Авчинниковскій пер., 3.
- Крачунъ, Григ. Стеф. Андре-
евская, 12-а. Дмвл. 8.
- Крашевская, Евд. Исаак. Вып-
иния, 22. Дмвл. 45.
- Крашевскій, Стан. Карл. Вып-
иния, 22.
- Крашенинниковъ, Ив. Никл.
Карангоз., 12. Тлфн. 10-21.
Прис. пов. Дмвл. 348.
— Никл. Зинъ Южная, 34.
Мануф. торг. т-ва Д. П.
Котляревскаго.
- Крашечкинъ, Андр. Як. Усато-
ва, 27. Дмвл. 308.
- Красулицъ, С. Жуковского,
27. Скл. лимон.
- «Кребсъ, Б.», пресми., Слб.
и Франкфуртъ на-Майнъ, —
см. отд. 2-ой рубр. «Гра-
фическія искусства», «Ма-
шины», «Типографскія при-
надлежности».
- Крейзбергъ, Як. Григ. Базар-
ная, 60. Дмвл.
- Крейзель, Абр. Юли. Суворов-
ская, 43. Дмвл. 280.
— Берко Юлиа. Базарный пер.,
17.
— Ефр. Бор. Базарный пер.,
17. Конт. газ. «Южная
Мысль»; южное о-во ра-
ботн. конт. труда.
— Юсько Юлиановъ. Базар-
ный пер., 17.
— Я. О. Базарный пер., 17.
- Крейзеръ, Матесь. Б.-Арнаут-
ская, 53.
- Крейрманъ, К. Выпиния. 62.
Скл. керосин.
— С. Петропавловск., 34. Скл.
керос. и крас.
- Крейманъ, П. Коблевская, 20.
Табачн. торг.
- Креймеръ, Абр. Прохоровская,
20. Черном.-дун. пар. конс.
фабр. М. Г. Гуревича.
— Д. Пушкинская, 45. Тлфн.
48-70.
— И. Базарная, 57.
— Мойс. Яковл. Екатеринин-
ская, 2. Дирекція театра
«Миниатюръ».
- О. Ришельевская, 76. Во-
лопровод.-бетон. мастер-
ская.
— Шим. Лейб. Жевахова го-
ра. Упр. кирп. зав. Л. Я.
Любарскаго и С. Полищу-
ка.
— Эмилиа Роберт. Базарная,
116. Дмвл. 13.
— Юл. Льв. Петра Великаго,
33. Тлфн. 22-82. О-во вза-
имопом. лицъ запим. пись-
мен. труд.; части. пов.
- Крейдилюкъ, Г. Ремеслен-
ная, 41. Портняж. маст.
- Крейдласъ, Ис. Лаз. Полтав-
ской поб., 47. Маг. гот.
плат. П. Рафинда и С. Ко-
гана.
- Крейнерь, Геризъ Эвр. Преоб-
раженская, 25.
— Эзра Юс. Преображенская,
25.
- Крейнингъ-Фидельманъ, Марія
Абр. Ришельевская, 17. Му-
- зык. курсы М. П. Фидель-
манъ.
- Крейтереръ, Генр. Генр. Фран-
цузскій бульв., 85. Од. от-
дѣлъ Импер. Рос. о-ва са-
довод. Дмвл. 358.
- Крейнеръ, М. Московская, 15.
Торг. красками.
— М. Московская, 15. Юве-
лирная маст.
— Ш. Костецкая, 19. Парикм.
- Крейцъ, Э. Ришельевская, 23.
Торг. кора.
- Крейчмаръ, Авр. Земская, 20.
Торговля рыбой.
- Крейчмеръ, М. Запорожская,
9.
- Крельбаргъ, Шд. Абр. Москов-
ская, 117.
- Крельманъ, Маниа. Привозная
пл., 74. Мясная торг.
- Кремельной, Ж. Екатеринин-
ская, 101. Столовая.
- Кременецеръ, И. Херсонская,
21. Скл. угля и дровъ.
- Кременецкая, Ол. Арист. Мель-
ничная, 53. У-ше № 47.
Дмвл. 157.
— Соф. Петр. Петра Великаго,
31.
- Кременецкій, Б.-Арнаутская,
18.
- Кременцій, Евг. Троф., шт.-
кап. 4-ая ст. паров. трам-
ва. кал. корп. Оф-восп-
кад. корп.
— Мих. Вас., гс. Скобелева,
10.
— Пинк. Берк. Кузнецкая, 45.
- Кременская, Ел. Купр. Суво-
ровская, 18. Дмвл. 289.
- Кременскій, Влад. Семен. Ми-
соѣдовская, 28. Госуд-
б-къ.
- Кременчуцкій, Абр. Филип-
куп. 2-ой г. Пушкинская, 24.
Тлфн.: кв. 4-93; скл. 12-45
и 31-59. Лѣсн. торг.; 8-ое
раскл. прис.; комис. по
разд. пособ. топт. и маш.
бѣдн. евр.; о-во санитарн.
колон. Дмвл. 220, 232, 299.
— Сам. Филип., куп. 2-ой г.
Привозная пл., 1. Тлфн.
13-54. Лѣсная торг. Дмвл.
194, 220, 221, 299.
- Кременъ, Геризъ Як. Суворов-
ская, 70.
- Кремеръ, Иза Якова. Ека-
терининская, 1. Тлфн. 57-03.
Арт. Гор. театра.
- Кремзбергъ, Як. Авр. Скобе-
лева, 27. Дмвл. 259.
- Кремискій, Вас. Дмитр. Ка-
Херсонская, 42. Части.
- Кремневъ, И.И. Малоросій-
ская, 4. Пивная.
- Кремортатъ, Мордво Берк.
Нѣжинская, 20.
- Крейнбергъ, Арт. Влад. сс. Лю-
теранскій пер., 2. Исцѣл. ко-
мит. при учебн. окр.
— Ел. Арт. Лютеранскій пер.
2. Женское ком. у-ше южн.
русскаго нѣмецк. о-ва.

Кренбергъ, Ф. А. Лютеранск., пер., 2. Женское коммерч. уще южно-русского нѣмецкаго о-ва.
 — Эрн. Артур. Лютеранскій пер., 2. 2-ая женск. гимн.
 Крендель, Анна. Пушкинская, 59. Зубн. ар.
 Кренский, Лавр. Ив. Ришельевская, 20. Дорожн. вещи; 1-ое раскл. прис.
 Кренишь, Ишко Юс. Ришельевская, 82.
 Крепсъ, Ан. Бор. Гулевая, 34. Уще И. Л. Спивакова.
 — Гитля Айзик. Полтавской поб., 43. Дмвл. 48, 120, 275.
 Кресинъ, Валер. Конст. Софиевскій пер., 12. Тлф. 59-41. Шт. лабор. терапевт. клин. Нов. у-та; центр. амбулаторія Новор. у-та; практ. пр.
 «Крессонье и Ко», А., Лилъ, — см. отд. 2-ой рубр. «Гермометры».
 «Крестовниковъ, Н. А.», Москва, — см. отд. 2-ой рубр. «Тканья изд.», «Шелкъ», «Шерсть».
 «Крестовниковы, Бр.», т-во, Казань, — см. отд. 2-ой рубр. «Свѣчи».
 Крестовниковы, Бр., т-во, Москва, — см. отд. 2-ой рубр. «Химич. прод.», «Мануфакт.».
 Кретилинъ, В. Ф. Маразлевская, 22. Дмвл. 152.
 — Мих. Пет., кап. Маразлевская, 22. 4-ый стрѣлк. арт. дивиз.
 Кретоверъ, Н. Я. Тираспольская, 16. Т. д. «Г. и М. Раухвергеръ».
 — Степанъ Григорьев. Успенская, 9. Технич. о-во.
 Кретцель, Карл. Ул. 19 февраля, 24. Мылов. зав. насл. В. Генцлеръ.
 Кретцеръ, Андр. Генрих. Воронцовск., 13. Дмвл. 51.
 «Кретцеръ, М. Г. и Ко», Варшава, — см. отд. 2-ой рубр. «Бѣлье».
 Крехно, Петръ Гавриловичъ, Прохоровская, 24. Городск. 6-ти кл. уще.
 Крецеръ, Генр. Новосельскаго, 65. Дмвл. 183.
 — Я. Успенская, 71. Тлф. 37-79. Торг. посредн.
 Кречманъ, Алдръ Конст. Котлевская, 34. Дмвл. 125.
 — Гершъ Абр. Мѣщанская, 23.
 — М. Кондратенко, 21. Тлф. 3-34.
 Кречунеско, Конст. Дм., ротм. Коблевская, 34. Тлф. 6-34. Жандармск. упр.
 — Никл. Вас. Кузнечная, 13. Реальное уще.

Крешоверъ, Идель Яковл. Тираспольская, 16. О-во взаимоп. торговыхъ агентоу и торговли. евр. гор. Одессы.
 Кржеминская, Мар. Карп. Срефонтанск. дор., с. д. Дмвл.
 Кржеминскій, Людом. Преображенская, 27.
 Кржечковская, Щел. Эд. Евангелическій пер., 7. О-во «Домъ Польскій».
 Кржечковскій, Бол. Ант. Воронцовскій пер., 8. Агком. к-ра; т. д. «Князь Ю. Гагаринъ и Ко».
 — Каз. Ант. Евангелическій пер., 7. Тлф. 3-67. Директ.-распор. т. д. «Князь Ю. Гагаринъ и Ко»; польск. потребительное о-во «Сбереженіе»; попеч. о нед. учен. ком. уща.
 Крживецъ, Флоріан. Флоріан. Новобазарный пер., 4.
 Кржижановскій, Людов. Осип. Большефонтанск. дор., зд. больн. «Кр. Креста». Тлф. 43-63. Самопр. больн. Крас. Креста для фабрично-завод. рабоч.
 — Владим. Юліан. Очистной складъ; Технич. о-во.
 — Меч. Андр. Людв., двн. Книжеская, 12.
 Кржишкскій, Э. Г. Градоначальническая, 25. Бюро.
 Крайновскій, Болесл. Венел., ка. Коблевская, 41. Телегр. конт.
 Кривавникъ, Я. З. Екатерининская, 56. Тлф. 13-57.
 Кривакъ, Харит. Род. Военный сп., 8.
 Кривда, Никл. Самойл., ка. Пироговская, 3. Школа де-спти. строит. дѣла.
 Криве, Бер. Абр. Пантелеймоновская, 6.
 Кривенда, Илья Вас. Судебный пер., 13. Александровская часть од. пожарн. ком.
 Кривенко, Ник. Вас. Манежная, 22. Ветер. фельдш.; уѣздн. земск. упр.
 — Дм. Як. Приморская, 75.
 Кривецъ, Алдра Вас., ж. ка. Колонтаевская, 47.
 Кривицкая, Ксен. Ил. Золотаревская, 3. Дмвл. 96.
 — Сура Ханм. Ул. 19 февраля, 8.
 Кривицкій, Вас. Ив. Бадковская, 21. Дмвл. 17, 128.
 Кривобоковъ, Ив. Дан. Раскопайловская, 19.
 Кривобокъ, Конст. Касьян. Дальнишкая, 3. Гробы и вѣтки. Тлф. 32-45.
 Кривовъ, Ан. Андр. Ст. Гнилаково. Служба телеграфа.
 Кривой, М. Болгарская, 45. Парижмахерск.
 — Мирон. Израил. Болгарск., 7. Зубной теникъ.

БОРЖОМЪ

Превосходная
ЛѢЧЕБНАЯ И
СТОЛОВАЯ ВОДА.

Криволаповъ, В. Косвенная, 32. Щелочн. фабр.
 Кривоножко, Сем. Вас. Бавковская, 4. Дмвл. 16, 20.
 Кривотисакъ, В. Ришельевская, 57. Скл. угля и др.
 Кривописскій, Абр. Манус. Б.-Арнаутская, 26. Дмвл. 34.
 — М. Ремесленная, 48. Банн.
 «Криворожскихъ желѣзныхъ Рудъ», акц. о-во, — см. отд. 2-ой рубр. «Металлы».
 Криворотенко, М. Петропавловская, 23. Бак. и таб. торг.
 Криворукъ, Д. Кузнечная, 27.
 Криворученко, Пав. Мяс., дсс. Новосельскаго, 71. О-во вспомош. учаш. электротех. нич. уща В. П. Гадзизько.
 Криворучка, М. Старо-Рѣзничная, 22. Скл. угля и др.
 Криворучко, М. Суворовская, 53. Портной.
 Кривоходкина, Алдра Фед. ж. кап. 1-го р. Нѣжинская, 26.
 — Ан. Ив., ж. ингр. Земская, 22. Дмвл. 96.
 Кривошеина, Ан. Вас., вд. отст. прч. Нѣжинская, 61.
 Кривошеинъ, Георг. Ив., двн. Херсонская, 10.
 — Пет. Кузьм. Успенская, 7. Гор. станц. юзап. жел. дор.
 — Степ. Петр. Успенская, 7. Русско-Аз. Банкъ.
 Кривошей, В. М. Троицкая, 23. Харьковское о-во взаимоп. 1893 г.
 Кривошейтъ, Вас. Ив. Херсонская, 25. Бес-тавр. зем. банкъ.
 Кривуиъ, Фед. Ив. Полтавской поб., 20. Тлф. 44-04. Довѣр. т-ва Росс.-амер. резин. мануфакт. «Треугольникъ». Технич. о-во.
 Кривцовъ, И. А. Б.-Арнаутская, 32. Тлф. 15-50. Довѣр. фирмы гр. Бобринскихъ.
 Кривцовъ, Мих. Алдр., пр.-вол. Коблевск., 45. Тлф. 27-40. Одес. отд. центр. комит. Московск. совѣт. дѣтск. пріют.

У. ЛАНДЕСМАНЪ. Большой выборъ мужскаго, дамскаго, дѣтск. и форменнаго платья. ПРИЕМЪ ЗАКАЗОВЪ. Улица Кондратенко, д. № 40. Тел. 5-76. ЦѢНЫ ОПТОВЫЯ. Въ магазинѣ лифтъ.

- Кривченко, Фед. Филшт. Полятовская, 3. Дмвл. 213.
- Кригеръ, Ив. Мельничная, 61. Тракт.
— Стависл. Карл. Садовая, 6. Земск. банкъ Херс. губ.; Тов. предс. гимнаст. о-ва «Соколь». О-во домовлад.
- Кригманъ, А. Успенская, 74. Водопров. маст.
- «Кригманъ, А.», Рига, — см. отд. 2-ой рубр. «Капсюль», «Пробки».
- Кригманъ, Мар. Кас., ж. шк. дальн. плав. Земская, 22.
- Крижановская, Ирина Павл. Шелакова, 10. Дмвл. 330.
— Татьяна Иван. Зайцева, 12. Дмвл. 93.
- Крижевскій, Юс. Зах. Торговая, 22.
- Криля, Дм. Юс. Троицкая, 5. Страх. о-во «Россія».
- Крикопуло, Вас. Георг. Дальницкая, 27.
- Крикорова, Ал. Христ. Новосельского, 54. Фабрика обоевъ А. К. Мангикіана.
- Крикунъ, А. Прохоровская, 22. Часов. маст.
- Крикъ, Гитля Янк. Екатерининская, 87.
- Криличевская, Фред. Зах. Садовая, 7. Тлф. 65-60. О-во защиты женщинъ.
— Браня. Кондратенко пл., 1. Тлфн. 54-77. Справочная контора.
- Криловъ, Серг. Дм. Польскій сп., 13. Рест. «Квисисана».
- Кримаржевскій, Фед. Ив. Вишня, 36.
- Кримгольдъ, Н. М. Комитетс., 26. Тлф. 43-54.
- Кримеръ, Янк. Ицк. Екатерининская, 59. Дмвл. 85.
— М.-Р. Вольф. Екатерининская, 59. Дмвл. 85.
- Кримкеръ, С. Кузнечная, 39. тлфн. 16-10.
- Кримкеръ-Вилигъ, М. I. Болгарская, 40. Акуш., оснопр.
- Криммеръ, Х. Московская, 38. Скл. угля и дровъ.
- Кримузь-Садикъ, Шул. Дув. Манежная, 16.
- Кримъ, Станисл. Ив. Тираспольская, 11.
- Криницкій, Андр. Дм. Преображенская, 11. Штабн. ординар. глазн. клин. Имп. Новорос. у-та; Офтальмологическое о-во; прак. вр.
— М. Коблевская, 34. Столовая.
— Март. Анест., ич. Французскій бул., 44. У-ще слѣн. лопеч. Имп. Марія Θεодоровны.
- Кринкеръ, С. Тираспольская, 8. Аптек. магаз.
- Крисъ, Менд. Гершк. Базарная, 29. Дмвл. 227.
- Кристалъ, Юс. Миш. Пушкинская, 57.
- «Кристалъ» Л. Олри Редереръ, — см. отд. 2-ой рубр. «Шампанское».
- Кристенко, Ив. Куз. Александрійскій пер., 12.
- «Кристофъ», — см. отд. 2-ой рубр. «Моторы и двигатели».
- Крисъ, Е. Суворовская, 89. Конфектн. фабр. Дмвл. 288.
— I. Мясоедовская, 20. Рыбн. торг.
— М. Б. Арнаутская, 113. Бак. торг.
— М. Балтская дор., 72. Постояд. дворъ. Дмвл. 24.
— Пинх. Лейз. Полтавской побѣды, 66.
- Крисъ, Маркъ Михл. Екатерининская пл., 5. Чл. о-ва вз. кред. Домовлад. и землевл.
— М. А. Базарная, 37. Тлф. 57-73.
- Крисъко, Ос. Мойс. Театральн. пер., 10.
- Крисюкъ, Л. Ф. Ул. 19 февр., 29. Аптек. магаз.
- Критилинъ, Ив. Никл. Кошелева, 7. Дмвл. 125.
- Критская, Н. А. Полтавской поб., 16. Тлфн. 10-35.
— Нина Адольф. Школьный пер., 6. Од. гор. ломбардъ.
- Крихачкій, Влад. Гавр. Кузнечная, 33. Рус. для внѣшн. торг. б-къ.
— Сергій Гаврил. Коблевск., 29. Женская гимназія Л. Д. Чудновской.
- Крихно, Петръ Гавр. Прохоровская, 14. 4-е высшее начальное у-ще.
- Крицкая, Агаф. Аят. Мандражинская, 21. Дмвл. 148.
- Крицкій, Сергій Демьян. Пересыпъ Божакіна ул., 163. телегр. ст. Одесса-Главн.
- Кришманъ, Н. Средняя, 56. Дант.
- Кришу, Ефр. Нѣжинская, 12. Пивная.
- Крицуль, Соф. Кузнечная, 40.
- Криштейнъ, Хангъ-Гершъ М. Преображенская, 65. Баварская контора С. М. Барбана.
- Крицъ, Б. Жуковского, 10. Бэк-таб. торг.
- Крицъ, Л. Нѣжинская, 35. Сл. пожн. мѣст.
- Кричеверъ, Шл. Янк. Театральн. пер., 10.
- Кричевскій, Абр. Картамышевскій пер., 6. Бак. торг.
— Лейба Вольх. Виноградная, 8. Сод. у-ща Л. В. Кричевскаго. Тлф. 52-98.
— М. И. Успенская, 7. Олес. механич. маст.
— Рув. Ис. Вишня, 88. Типо-литогр. «Экономическая». Дмвл. 339.
— Х. Б. Арнаутская, 12. Колбасн. и рыбн. торг.
- Кричигинъ, Мих. Куз., кап. Итальянскій бул., 1.
- Кричманъ, Е. Л. Водопроводная, 5. Зубн. вр.
— К. Л. Водопроводная, 56. Тлфн. 26-47. Консерви.
— Лаз. Абр. Водопроводная, 56.
— Н. И. Пушкинская, 15. Ад-Донск. ком. б-къ.
- Кричмаръ, Эль Юс. Ул. 19 февраля, 51. Кант. молитв. дома «Гемилась-Хесель».
- Кришневская, Ан. Викт., ж. шок. Лидерсовскій бул., 19.
- Кришталъ, Ш. Колонтаевская, 19. Прачешная.
- Криштопенко, Вас. Кондр., влк. Спиридоновская, 8. Тлф. 5-58. Одес. уездный воинскій нач.; гор. распор. комит.
— Е. В. Пироговская, 5. Гимн. Горъеной.
- Криштофовичъ, Абрик. Никл. кс. Елисаветинская, 1. Шт. лѣб. Имп. Новор. у-та.
- Крицки, Д. Ришельевская, 44. Тлф. 55-01.
— Е. С. Софьевская, 22. Акуш.
— Л. Секрет. греч. благотвор. о-ва.
— Мих. Новосельского, 80. Пекарня.
— Никл. Греческая, 45. Тлф. 55-01. Кондиторская.
- Крїона, К. А. Степовая, 29. Вр. для бѣдныхъ; практ. вр.
— Алдръ Подив. Красный п., 1. Бельг. анон. о-во проб. мануф.
— Георг. Пас. Херсонская, 50. Тлф. 47-53. Купеч. собр.
— Конст. Пасх. Пантелеймоновская, 16. Дмвл. 195.
— Полив. Паскал., куп. 2-ой г. Красный пер., 1. Тлфн. 7-22. Греч. ген. консула-во; комисс. к-ра л импорть разн. тов.
- «Крїона и Ко», т. д., — см. отд. 2-й рубр. «Кожа».
- Крїона-папа-Никола, Конст. Никл. Дальницкая, кал. очистн. скл. Завѣд. 2-го кал. очист. скл.
— К. А. Степовая, 29. Врачъ для бѣдныхъ.
- Крїунъ, Влад. Калинин. Преображенская, 33. Пмшприс. пов.
— Кал. Кал., кап. Малый п., 5.
— Мар. Петр. Торговая, 8. Тлфн. 6-36. Город. попеч. дѣлск. прїот.
- Кровоусковъ, Конст. Ром. тов. предс. коопер. комит. Сел.-хоз. о-во.
- Крожь, Теоф. Андр. Болгарская, 14.
- Кроисъ, Абр. Виноградная, 19. Апт. маг.
- Кройтасъ, Георг. Военный сп., 13.

Кройчикъ, М. Б.-Арнаутская, 88. Галантер. т-ля.
 — Мовш. Мих., куп. 2 г. Б.-Арнаутская, 88. Тлфн. 38-80. Дмвл. 33, 35.
 Крокосъ, Вл. Иван. Среднее электро-технич. у-ще прив. доц. В. П. Годзицкого.
 Кроль, Фроим. Морд. Ремесл. 31. Шмукл. маст.
 Кронгаузъ, Флора Оник. Преображенская, 37. У-ще М. Д. Тепера.
 Кронглевская, Эмил. Вас. Софиевская, 11.
 «Кроне, Фр. и Ко»,—см. отд. 2-ой рубр. «Аг.-ком. к-ры», «Корзины», «Мебель».
 Крошковскій, Ал-ѣй. Романовская, 25. Бак.-таб. торг.
 Кронманъ, Аддръ Сар. Херсонская, 5. Ст. гор. больн.
 Кроновъ, Петр. Ал-ѣев. Базарная, 11.
 «Кронштадтъ»,—см. отд. 2-ой рубр. «Рестораны».
 Кропанинъ, Московская, 74.
 Кропивицкая, Мар. Ром. Полятовская, 24. Дмвл. 149, 214, 234.
 Кропивицкій, Конст. Марк. кар. Полятовская, 24. Контр. зал.
 Кроповицкая, Ир. Прокоф. Зорина, 20. Дмвл. 98.
 Кропоткинъ, Петр. Вас. кн. Нѣжинская, 75. Пмши. гл. контр. гор. упр.
 Кропъ, Моис. Хаим. Суворовская, 79.
 Кротковъ, Леон. Плат. Внѣшняя, 74. Духовн. у-ще; духовн. семин.
 «Кротовъ, Е. съ С-ми», т-во,—отд. 2-ой рубр. «Обои».
 «Кротовъ и Шестопаловъ»,—см. отд. 2-ой рубр. «Басыны».
 Крохмалюкъ, Пав. Август. Картамышевскій пер., 3. Коф. «Надежда».
 Крохмаль, Д. Екатерининская, 56. Тлф. 39-65. Типографія «Техникъ».
 Крубичъ, Як. Зельм. Б.-Арнаутская, 51. Апт. С. Б. Пельмутера.
 Круглый, Григ. Внѣшняя, 22. Бак.-таб. торг.
 — М. Ш., куп. 2 г. Троицкая, 39. Сукоп. ман. торг.; казн. молитв. д. разносч. тов.; о-во «Эзрасъ-Хойлимъ».
 Круглякова, Фрима Шаев. Ольгевская, 7. Дмвл. 35, 36, 316.
 Кругляковъ, Нѣжинская, 64.
 — Ил. Ос. Воронцовскій пер., 9.
 — Мойс. Сам. Московская, 13.
 — Феодос. Болгарская, 79. Бак. и таб. торг.
 Кругляковъ-Чардацкій, Георг. Георг. Гимназическая, 12.

Круглякъ, Бр. Дальницкая, 15. Бак.-таб. торг.
 Кругулевичъ, Б. Екатерининская, 63. Табачн. торг.
 — Зах. Сем. Коблевская, 42. Произв. перьевъ, предм.
 — Ис. Преображенская, 86. Столовая.
 Кругъ, Никл. Роберт. Кузнечная, 2. Сотрудн. «Одесского Листка».
 Кругъ-Лучинскій, Вас. Вас. Дерibasовская, 16.
 Кружвенко, Фед. Герас. Зорина, 14. Дмвл. 98.
 Кружковъ, Э. Внѣшняя, 88. Бакал. торг.
 Крузе, Ник. Ник. Полтавской поб., 33. Русско-Аз. б-жъ.
 «Крузенгофъ» К. В. Шмидтъ съ С-ми,—см. отд. 2-ой съ С-ми Рига,—см. отд. 2-ой рубр. «Машины».
 Кружинъ, Юдко Лейз. Запорожская, 7.
 Круковерь, Ш. Базарная, 64. Бак. торг.
 Крукеръ, Базарная, 3.
 Круковский, Лев. Адам., ка. Внѣшняя, 52. Телегр. конт.
 «Крукстонъ Джонъ»,—см. отд. 2-ой рубр. «Технич. к-ры».
 Крукъ, Юс. Юс. Розумовская, 18.
 — Л. Преображенская, 50. Портняж. маст.
 — М. Прохоровская, 27. Порт. маст.
 — Шарль Христ. Ришельевск., 12. Каллиграф. инст. и курс. бухгалт.; 1-е каз. евр. у-ще; 1-я Талмудъ-Тора.
 Круль, Як. Шаев. Розумовск., 9. Бонд. цехъ.
 Крумбергъ, М. И. Провиантск., 15. Мужск. плат.
 — Абр. Григ. Б.-Арнаутская, 90. Апт. и парфюмерн. скл.
 — Т. С. Книжный пер., 13. Акуш. массаж.
 Крумъ, Вл. Петр. Базарная, 64. Анг. зав. мин. водъ Фурмана.
 — Г. Б.-Арнаутская, 34. Бак.-таб. торг.
 Крунскій, Ив. Анг. дмвл. 37.
 Крупенинъ, Ив. Мих. Пантелеймоновская, 54.
 Крупенская, Ал. Петр., вл. плк. Провиантскій пер., 1.
 Крупенскій, Н. Е. Пушкинская, 8. Тлфн. 26-18.
 Крупицкая, А. Н. Полтавской побѣды, 76.
 Крупникъ, Еф. Арнольд. Средняя, 17. Фабр. обоевъ А. К. Мангикианъ.
 — И. А. Ремесленная, 8. Торг. домъ «Лифшицъ и Раппопортъ».
 — Г. Я. Дерibasовская, 12. Тл. 40-75, 54-80. Кружева и вышивки.
 — Л. Средняя, 21. Столяри.



Крупникъ, Лея. Средняя, 2. Бакал. торг.
 — Ю. А. Миразлевская. Тлф. 43-60. Экспед.
 «Крупнъ Фридрихъ», Акц. о-во, Грузонверкъ,—см. отд. 2-й рубр. «Машины».
 Крупскій, Вас. Вас. С. Дальникъ, 3-й кварт. Свящ. у-ща № 53 и у-ща № 54.
 — Фр. Розумовская, 26. Сапожн. маст.
 Крупъ, Я. С. Коблевская, 18. Скл. пос. Н. Х. Грингауза.
 Крупшевъ, Ал-ѣй Мих. Сл.-Романовка, Слободская, 68.
 Крусеръ, О. Княжеская, 18. Прачечн.
 Крусьяръ, Ел. Франц. Ольгевская, 17.
 Крусьманъ, Влад. Эд., прив. доц. Кузнечная, 10. Магист. Нов. у-та; высш. женск. курсы; библиографич. о-во при Новор. у-тѣ.
 Крусьсеръ, Леон. Пафнутьев., кап. Базарная, 14. команд. батар. Сергеевск. арт. у-ща.
 Крусталева, Як. К. Гоголевская, 25. Дмвл. 62.
 Крутаковъ, Ц. Б.-Арнаутская, 7. Бак.-таб. торг.
 Крутикова, Варв. Аддр., ж. шкип. Херсонская, 44.
 Крутиковъ, Аддръ Север. Мѣщанская, 8. О-во вз. кред. домовл. и земл. Херс. губ.
 Крутинскій, Л. Ш. Базарная, 20. Тлф. 62-83. Бак.-Табачн. торговля.
 Крутовскій, А. Ф. Головоковск., 34. Тлф. 65-20.
 Крутовъ, Серг. Ив. Срѣтенскій пер., 8. Тлфн. 52-39. Мясная торг.; о-во взаимн. вспомо. мясоторг. христ.; о-во взаимн. помощ. на случ. смерти мясоторг. христ.
 Крутоголовъ, Пим. Юс. Земская, 17. Фотогр. В. Эрманса.
 Крутопейсахъ, Хаим. Абр. Московская, 20. Медн. «Э. Вейнштейнъ и С-я». Дмвл. 26, 28.
 Крутоусовъ, Влад. Никл. Южная, 8.
 Крутуль, Вик. Малороссійская, 4. Скл. угля и дровъ.

У. ЛАНДЕСМАНЪ. Большой выборъ мужскаго, дамскаго, дѣтск. и форменнаго платья. ПРИЕМЪ ЗАКАЗОВЪ. Улица Кондратенко, д. № 40. Тел. 5-76. ЦѢНЫ ОПТОВЫЯ. Въ магазинѣ лифтъ.

- Крутьковъ, Георг. Кондр. Гимназическая, 22. Дмвл. 62.
— Тим. Филли, Новосельского, 43.
- Круць, Мих. Сем. Надзиратель Петропавл. пол. уч. Розумовская, 52.
- Кручеровъ, Алдръ Никит., прч. Раскидабловская, 18. 60-й пѣх. Замосцк. полкъ.
- Кручинскій, Юс. Павл. Петропавловская, 21. Фельдш.
- К. Кошелева, 9. Скл. угля и дровъ.
- Кручковскій, Феод. Яковл. 6-я податной уч.
- Крушевандъ, Влад. Вас. Скобелева, 14. Тлф. 29-99. Сверхштатн. ординат. Новоросс. у-та; центр. амбулат. Новорос. у-та; ординат. хирург. клиники Новор. у-та. Прак. врачъ.
- Ив., двн. Софiевскій пер., 12.
- Крушевскій, Никл. Конст., ген.-м. Тираспольская, 22. Тлфн. 2-50. Сост. для поруч. при команд. одес. воен. окр.
- Никл. Никл., кап. 60-го п. Замосцкаго полка.
- Крушельницкая, Ан. Григ. Красный пер., 30. Дмвл. 127.
- Брон. Ант. Розумовская, 10. Дмвл. 38, 245, 252, 256.
- Леонт. Густ., плк. Ср-Фонтанская дор., 76.
- Крушинская, Вѣра Никл. Южная, 5. Адресный столъ.
- Мар. Никл. Южная, 5. Адресный столъ.
- Крушинцынъ, П. Подтавской поб., 37. Фрукт. торг.
- Крушяковъ, Мойс. Сам. Московская, 13. Мельн. «Э. Вейнштейнъ и С-ья».
- Крушанская, Ф. А. Жуковскаго, 4. Евр. проф. у-ще Б. М. Гольштейнъ и М. Б. Шмглеръ.
- Крешеть, И. Т. Высокій пер., 22. Михайло-Семен. сиротскій домъ.
- Крушжановская, Теоф. Густ. Среднефонт. дор., химич. лабор. Центр. хим. лабор. мин. фин.
- Крушжановскій, Влад. Юльев. Среднефонт. дор., зд. хим. лаборат. Центр. химич. лабор. мин. финан.
- Герас. Петр., кап. 1-го р. Софiевская, 9.
- Людв. Осип. Зданiе больн. Краснаго Креста для фабр.-завод. рабоч.
- Крыведенъ, А. Х. Хуторская, 22. Произв. мыла.
- Крыворуць, Харлампій Мих., вѣсовщикъ Одес. мѣстнаго транзитнаго склада.
- Крывчакъ, Людв. Ос. Косвенная, 76. Дмвл. 122.
- Крыжановская, Е. Е. Мастерская, 18. Дмвл. 154.
- Ед. Ив. Ремесленная, 20.
- Мар. Евд. Мандражинская, 5. Дмвл. 148, 149.
- Надежда Дм. Манежная, 52. Успенская гимн. Л. Д. Чудновской.
- Пел. Ник. Бугаевская, 18. Дмвл. 39.
- Феод. Манежная, 16. Овсян. и мучн. торг.
- Крыжановскій, Авкс. Влад., ис. Обсерват. пер., 6.
- Алдръ Дан., ис. Манежная, 52. Гор. публич. библи.
- Алдръ Ив., ис. Троицкая, 49. Учр. и инсп. гор. 6-ти классн. у-ща им. В. Н. Лигина.
- Ал-ѣй Август., ттс. Софiевская, 9.
- Ант. Вас. Отрадн., 12. Гим. И. Р. Раппортта. Украинскій клубъ.
- Ант. Як. Воронцовскій пер., 13.
- Бор. Андр. Городская, 4. Дмвл. 68.
- Вас. Милет., ттс. Новосельскаго, 59. Гос. банкъ; секретарь кооперативнаго ком. сел.-хоз. о-ва.
- Викт. Никл. Вишняня, 36. Ришельевская гимн.
- Влад. Дан. Вишняня, 46. Высш. женск. мед. курсы; гимн. М. С. Пашченко; гимн. Е. С. Пашковской; о-во вспомош. нуждающ. учен. гимн. В. Н. Масловой и М. Н. Грядской.
- Г. Дюковская, 8. Ювелирн. маст.
- Дм. Ант. Подтавской поб., 11. Тлфн. 51-36.
- Дмитр. Павл. Бугаевская, 32. Дмвл. 39.
- Ив. Сем. Новосельскаго, 81.
- Игн. Фед. Новосельскаго, 20.
- Юс. Мих. Дегтярная, 9. Сыскная часть.
- М. Л. Книжеская, 12. Т-во нефт. проназ. бр. Нобель.
- Мих. Ант., ка. Вознесенск., пер., 29, пом. контрол. ю. з. ж. д.
- Мих. Вас., сс. Успенская, 1. 3-я гимназія.
- Мих. Петр. Ближнія мельн., Юрьевская, 14. Телеграф. ст. Одесса-Главная.
- Никл. Никл. Маразлiевская, 46. Дмвл. 152.
- Никл. Онуфр., ка. Ольгiевская, 2. Тлф. 28-26. Вр. Ришельевск. гимн.; старшина коммеч. собр.; практ. вр.
- Онуфр. Карл. Мастерская, 18.
- Петръ Мирон. Соборная площ., д. Папудовой, преп.
- мат. коммерч. у-ща Импер. Николая I; гимназія М. М. Маевской.
- Крыжановскій, П. Ад., сс. Стурдзовскій пер., 12.
- Петръ Алдр. Ризовская, 5. Финан. отд. гор. управы.
- Сем. Феод., штурм. дѣльц. плав. Приморская, 75.
- Фрод. Ант. Большой вокзал. зд. Техникъ на стани. Одесса-Товарная.
- Яросл. Карл. Б.-Фонтанск. дорога, 5. Адр. столъ-Дмвл. 359.
- Крыжановъ, Фед. Митр. Андриеевская, 22. Табельщикъ зав. Беллино-Фендерихъ.
- Крылова, Е. Хуторская, 2. Столовая.
- Марфа Никл. Спортивская, 35. Дмвл. 269.
- Над. Карл. Марзалiевская, 40. Тлфн. 53-47.
- Петрон. Як. Подтавской поб., 31. Дмвл. 208.
- Крыловъ, Алдръ Дор., ис. Ольгiевск., 17. Подати. инсп. 6-ое гор. по квартирн. налогу присут.; 6-ое гор. по налогу съ недвиж. имущ. присутств.; 6-ое гор. раскл. присутств.
- Доремид. Степан. Болгарская, 63. Дмвл. 30.
- Ив. Никл., кол. Регистрат. Канатный пер., 5. Крестьян. позем. банкъ.
- Мих. Ник. Юрьева, с. 4. Дмвл. 334.
- Сам. Ал-ѣев. Мѣшанская, 4. Т-во Тверской м-ры.
- Крымеръ, Дув. Лейк. Масовдовская, 28.
- «Крымская», — см. отд. 2-ой рубр. «Гостиницы».
- Крымскій, К. Коблевская, 35. Пекарн. и бубл.
- Арифъ, Преображенская, 81. Хлѣбная торг.
- Крынковская, Ан. Владисл. Коблевская, 13. Гор. стани. ю.-зап. ж. дор.
- Елена Владисл. Коблевск. 13. Гор. стани. ю.-з. ж. д.
- Крынковскій, Владисл. Болесл. Коблевская, 13. Отдѣлъ службы движ. ю.-з. ж. д.; поп-во гимн. Л. Ф. Байеръ.
- Крысь, Ман. Айз. Пушкинск. 55.
- М. М., куп. 2-ой г. Екатериинская пл., 5. Тлфн. 13-98; чл. правл. о-ва изкред. домовл. и земл. Херсгуб.; арбитр. комисс. брнж. комит.
- П. М. Дерibasовская, 19. Зубн. вр.
- Крышталъ, Ул. 19-го февраля, 23. Акуш., оспопр.
- Крюгеръ, Г. Дальницкая, 25.
- Крюкова, Ант. Садовая, 5.

- Крюковскій, Ник. Дан. Коб-
лельская, 33.
— Никл. Вас., кск. Манеж-
ная, 34. Контр. пал.; секр.
перс. конс.; потребит. о-во
служ. контр. палаты; секр.
одесс. отдѣл. центр. ком-
мит. Московск. сов. дѣтск.
вріют.
- Крючковъ, Адръ. Новосель-
скаго, 69. Бакал. и таб.
торг.
- Мих. Матв. Дюковская, 10.
Дмвл. 82.
- Никл. Торговая, 34. Обув.
маст.
- Кричекъ, Вас. Мойс., клр. Про-
віантскій пер., 1 Государст.
двор. зем. банкъ.
- Ксенаки, Гарри Як. Полтав-
ской поб., 7.
— К. Д. Ремесленная, 4. Тафн.
28-82. Бак.-гастр. торг.
- Никл. Успенская, 14. Тафн.
22-18. Бак.-гастр. торг.
- Ксендзовъ, Ал-ѣй. Старо-Сѣн-
ная пл., 5. Столовая.
- Прокоф. Ив. Ст.-Сѣнная
пл., 5.
- Ксенизь, Як. Андр. Книжеская,
6. Контр. пал.; потреб. о-во
контр. палаты.
- Ксида, Ел. Викт. Скобелева,
10. Тафн. 14-24. Повечитель
о-ва борьбы съ туберкул.
Конст. Конст., художн.
Скобелева, 12. Тафн. 14-24.
Одес. Учетн. банкъ; по-
четн. миров. судья; управ-
лен. рос. о-ва «Краснаго
Креста»; тов. предс. фабр-
заводск. больн. «Краснаго
Креста»; казн. попеч. Го-
сударини Императ. Маріи
Феодоровны о глухонѣм.;
о-во покровит. безпріютн.
дѣт. Дмвл. 56, 212, 229,
241, 260.
- Мар. Петр. Казарменный
пер., 1.
- Н. Ф. Новая, 5. Тафн.
30-33. Бакал.-гастрон. торг.
- Никл. Конст., клр. Скобе-
левская, 12. Тафн. 16-39. Т. д.
«Братья Петрококино»; ку-
печ. управа; выборн. куп-
сослов.; 1-ое гор. по пал.
съ недвиж. имущ. прис.;
сов. попеч. о слѣп.; ком.
уше Импер. Николая I;
тов. предс. о-ва вспомош.
нужд. учаш. въ нар-
у-щахъ; казн. одес. авто-
мобильн. о-ва. Дмвл. 56,
74, 116, 212, 229, 241, 260,
289, 300.
- П. П. Карангозова, 30. Т-во
нефт. произв. бр. Нобель.
— Стл. Ант. Польская, 21.
Телеф. 33-72. Экспедит.;
о-во взаимпом. купеч.
повѣрен. при одес. тамож-
нѣ.
- Э. Тираспольская, 9. Тафн.
32-28. Гастрон. торг.

- Ксидіасъ, Ариада Фем. Нико-
лаевскій б., 14. Тафн. 25-04.
О-во заш. женщ.; о-во
борьбы съ туберк.
- Ив. Спирид. Николлевскій
бульв., 14. Тафн. 25-04;
22-57; изд. газеты «Южная
Мысль»; банк. к-ра; ант-
арт. кл.; круж. «Спортъ».
- Мар. Спир. Воронцовскій
пер., 9. Конт. газ. «Южная
Мысль».
- И. С. Банкр. к-ра. Дерба-
совская, 12.
- Ксионжеръ, Кон. Ник. Воодо-
проводн. пер., 11, с. д. Од.
Ремесл. Ссудо-сберегател.
т-во «Мелк. Кред.». Дмвл.
47, 267.
- Ксионжеръ, Пет. Никл. Водо-
проводный пер., 11. Город.
водопр.
- «Soilhole Fornatore», Мар-
сель, — см. отд. 2-ой руб-
рик. «Колониалн. тов.».
- «Куантро и сытъ», — см.
отд. 2-ой рубр. «Водочн.
изд.».
- Кубарева, Нат. Евламп. Высо-
кій пер., 6. Дмвл. 57.
- Кубашъ, Эльв. Евг., куп. Ека-
терининская, 2.
- Куберская, Ан. Новосельска-
го, 49.
- Кубисъ, Вас. Фед. Сахалин,
14. Акц. о-во рус. черном.
кн. зап.
- Кубланова, Мар. Дав. Нѣжин-
ская, 30. Комп. Зингера.
- Кубликъ, Фр. Фед. Товарный
пер., 12. Дмвл. 293.
- Кублицкая, М. Провіантская,
21. Бакал. торг.
- Нат. Петр. Суворовская,
64.
- Кублицкій, Мих. Георг. Суво-
ровская, 64. Кани. одес.
градонач.
- Кубова, Тат. Томашива, 45.
Дмвл. 297.
- Кубчишентъ, Фед. Никиф. Те-
атральн. пер., 14.
- Кубышинъ, Е. Н. Пишоно-
вская, с. д. О-во потреб.
«Бережливость». Дмвл. 206.
- Тим. Фом. Водопроводная,
Г. Т. д. «Л. Шпарцъ и
Г. Велювичъ».
- Кубы, Елис. Венцел. Куз-
ничная, 13.
- Кугелихисъ, А. А. Колонтаев-
ская, 11; о-во взаим. акуш.
- Кугель, В. Спиридоновская,
15. Столярн. маст.
- Г. М. Спиридоновская, 31.
Фабр. эмалир. издѣл. И. А.
Левинсона.
- Кугуть, М. Ольгивская, 25.
Модн. маст.
- Куделина, Елиз. Леон. Гимна-
зическая, 25. Дмвл. 61.
- Куденцовъ, Прокоф. Ив. Ма-
лороссійская, 25-27. О-во
трактиросод.

БОРЖОМЪ

Превосходная
ЛѢЧЕБНАЯ И
СТОЛОВАЯ ВОДА.

- Кудерманъ, І. С. Ришельевск.,
35. Тафн. 24-52. Технич. к-ра
- Мих. Сам. Ришельевская,
35. Тафн. 22-33. Агент-
комис. к-ра; о-во вспомош.
нужд. уч. гимн. Е. А. Вис-
коватовой.
- «Кудерманъ, М. и Г.», т. д.,
см. отд. 2-ой рубр. «Топ-
ливо». Ришельевская, 35.
- Кудерманъ, Ришельевская, 35.
- Кудерская, Нат. Херсонская,
44.
- Кудерскій, Пав. Клим. Мѣшан-
ская, 7.
- Петр. Клим. Херсонская, 44.
Т-во и-ки В. Т. Пташкин-
кова.
- Кудиновъ, Ив. Бор. Кузнецн.,
48.
- Кудинсонъ, П. Ив. Малорос-
сійская, 25. Рестор.
- Кудинъ, Никл. Ефим. Колон-
таевская, 46. Дмвл. 116.
- Кудинъ, Гейнохъ Лемел. Во-
допроводн., 9. Дмвл. 47.
- И. Успенская, 29. Модн.
мастерская.
- Левъ Евген. Водопровод-
ный пер., 3. Дмвл. 48.
- Н. Торговая, 20. Галанте-
рейная.
- Кудлановъ, А. Л. Южная, 35.
Пос.-ламп. маг. Н. С. Лик-
вермана.
- Кудлинскій, С. Суворовская,
17. Бакал.-табачн. торг.
- Кудренко, Игн. Марк. Котль-
евская, 39. Дмвл. 124.
- Кудрицкая, Ек. Андр., ж. кап.
Казарменный пер., 7.
- Кудрицкій, Адръ Григ. Поль-
ская, 5. Ст. «Одесса-Портъ».
- Кудричъ, Лейбъ Нох. Пол-
тавской поб., 74.
- С. Л. Полтавской побѣды,
74.
- Кудровский, Пантел. Городекан,
55. Обувн. маст.
- Кудрявцева, Агаф. Емел. Нѣ-
жинская, 69.
- Евг. Роб. Пантелеймонов-
ская, 64. Женск. учит. се-
мпн. при с. р. д.
- Зигфр. Никл., ж. отст. кан.
Полтавской побѣды, 33.
- Л. Дальницкая, 9. Кузнечн.
маст.

У. ЛАНДЕСМАНЪ. Большой выборъ мужскаго, дамскаго, дѣтск.
и форменнаго платья. ПРИЕМЪ ЗАКАЗОВЪ.
Улица Кондратенко, д. № 40. Тел. 5-76. ЦѢНЫ ОПТОВЫЯ. Въ магазинѣ лифтъ.

Нудрявцевъ, Аким. Леонт., ш.-кап. Греческая, 50. Шт. од. воен. окр.
 — Адръ Арс., прч. Пантелеймоновская, 64. 59-ый пѣх. Люблинскій полкъ.
 — Дм. Арс., прч. Нѣжинская, 71. 59-ый пѣх. Люблинск. полкъ.
 — Мих. Никиф. Александровская площ., 3-4.
 — Мих. Алексѣев. О-во взаимнаго кредита домовлад. и землевлад.
 — Никл. Вас. Ст. «Чумка». Тлф. 62-41. Городск. водопроводъ.
 — Никл. Ив. Мастерская, 42. Торг. смотр. гор. упр.; петропада. санит. полеч.
 — Серг. Арсен., шт.-кап. Пантелеймоновская, 64. Штабъ одесск. воен. окр.; 59 пѣх. Любл. полкъ.
Нудряченко, Троф. Ив. Романовская ул. соб. д. Ремесл. школа Р. О. Пар. и торг.
Нудряшева, Зин. Градоначальническая, 17. Винторг.
Нудыненко, Иванъ Фед. Городская, 72а. Дмвл. 69.
Нудыненко, Сем. Вас. Городская, 38. Дмвл. 68.
 — Федотъ Вас. Городская, 72. Дмвл. 69, 148.
Нужелевъ, Афан. Петр. Суворовская, 1.
Нузановъ, Георг. Петр., прис. пов. Александровскій проспектъ, 17. Тлфн. 30-44. Од. гор. кред. об-во.
Нуженко, И. Степовая, 66. Таб. торг.
Нужинъ, Алдра Алдр. Базарн., 30. Дмвл. 11, 208.
 — Алдръ Ис. Коблевская, 18.
Нужинъ, Алдръ Матв., нч. Полтавской поб., 81.
Нужменко, К. А. Малороссійск., 71. Пчеловодство.
Нужнецова, А. А. Новосельск., 19. Акуш.
 — Ан. Кузм. Зорина, 21. Дмвл. 98.
 — Анна Серг. Базарная, 69.
 — Антон. Влад. Карантинная, 4. Экс. конт. зерна и спирта Терешенко.
 — Е. Степовая, 17. Пшн.
 — Мар. Мих. Нѣжинская, 45. Дмвл. 186.
 — Марфа. Ризовская, 20. Бак.
Нужнецовъ, А. Петра Великаго, 30. Сапожн. маст.
 — А. Коблевская, 22. Тлфн. 21-64, 59-35. Трактир.
 — Алдръ Игн., куп. Херсонс., 4.
 — Алдръ Вас. Черноморская, 24. Технич. о-во.
 — Ал-ѣй Никиф. Нѣжинская, 5. Мануф. торг. т-ва Д. П. Котляревскаго; ганеман. общество.

Кузнецовъ, Вас. Вас. есауль. Старосѣнная площ., 5. 8-ой Донск. каз. полкъ.
 — Влад. Андр. Карантинная, 4. Эксп. конт. зерна и спирта Терешенко.
 — Влад. Паат. Нѣжинская, 46. Поч. миров. суд.; директ. комит. поп-ва о тюрьм. об-ва.
 — Григ. Мих. Приморская, 30.
 — И. С. Польская, 4. Лоцм. станція т-ва одесск. лоцм.
 — Игн. Городская, 24. Винный погр. Дмвл. 32, 61.
 — Матв. Сад. Успенская, 85. Дмвл. 310.
 — Никл. Дм. Лидерсовскій б., 1. Дмвл. 140.
 — Ник. Сем. Ризовская, 24. Дмвл. 238.
 — Платонъ Апполонов. Нѣжинская, 45. Миров. суд.; гласн. гор. думы; городск. учил. сов.; об-во испр. приют. Дмвл. 233.
 — Полик. Ал-ѣев., ген.-м. Нѣжинская, 64. Тлфн. 24-75. Нач. шт. 8-го арм. корп.
 — Степанъ Вас. Од. учебный округъ.
 — Сав. Плат. Балконская, 41. Дмвл. 17.
 — Федоръ Вас. Суворовская, 23, служ. Од. газ. зав.
«Кузнецовъ, А. и Комп.», т-во, преемн. Губкина, А., — см. отд. 2-ой рубр. «Чай».
«Кузнецовъ, М. С.», т-во, — см. отдѣл. 2-й рубр. «Чай»; см. объявл. впереди текста.
Кузницкій, Хаим. Мордх. Екатерининская, 56.
«Susmano Mirto & Co», Палермо, — см. отд. 2-ой рубр. «Пробка».
Кузь Кузевъ, Фед. Сем. Михайловская, 46. Дмвл. 162.
Кузьменко, Арс. Леонт. Колонистская, 16. Дмвл. 113.
 — Алдръ Ив. Садиковская, 21, служ. т. д. «Эмиль Циндель».
 — Васил. Леонт. Бугаевск., 47. Дмвл. 38.
 — Влад. Ив. Садиковская, 21. Тлфн. 16-07. Пом. нач. пожарн. о-ва; т-во м-ры «Э. Циндель».
 — Жанна. Херсонская, 46. Тлфн. 18-56. Корсети. маст.
 — Иванъ, Новорыбная, 25.
 — Конст. Алекс. Малороссійская, 71.
 — Мар. Пав. Лагерная, 53. Дмвл. 134.
 — Мих. Леонт. Строганова, с. д. Дмвл. 285.
 — Пав. Мих. Кардонъ при ст. Пересыль. Попеч-во при Крестовоздв. церкви на Пересыли.
 — Самс. Никит. Коблевская, 9. Тлфн. 9-00. Русск. лloydъ.

Кузьменко, С. Н., ка. Херсонская, 46. Почт. конт.
 — Ст. Ст. Колонисткая, 18. Дмвл. 113.
Кузьмина, Анна Конст. Комитетская, 27. Запѣд. уч. № 85.
 — Мар. Вас., ж. пот. поч. гр. Карантинная, 1.
 — Пр. Пантелеймоновская, 33. Съѣстная.
 — Ч. М. Успенская, 95. Съѣд. каз. вин. лавки.
Кузьминеръ, Д. Гимназическая, 9. Бакал. торг.
Кузьминскій, А. Гимназическая, 20. Рыбн. горг.
 — Петр. Антон. Наличная, 3. Совад. торг. д. «И. Собенкій и Ко». Дмвл. 171.
Кузьминъ, Ан. Ан. Комитетская, 1. Столовая.
 — Влад. Иван., клр. Карантинная, 1, контора Государственного банка.
 — Георг. Яковл. Головковская, 44. Дмвл. 66.
 — Е. Базарная, 80. Торг. дрожд. части. ломб.
 — Е. Я. Степовая, 44. Одесск. части. ломб.
 — Ив. Андр. Карантинная, 1. Техническое общество.
 — Мих. Андр. Розумовская, 26. Щеточн. цеха.
 — Никиф. Ермол. Усатова, 5. Дмвл. 308.
 — Никл. Ив. Молчанова, с. д. 163.
 — П. Мясоѣдовская, 43. Производство морож.
 — Пет. Евграф., сс. Маршалевская, 54. Директ. Госуд. банка.
 — Феод. Ив. Приморская, 46.
 — Ф. В. Старокопная пл., 6.
Кузьмичукова, Мар. Андр. Рипалова, 9а. Дмвл. 233.
Кукель, Л. Полтавской побѣды, 75. Парикмах.
Кукиль, И. Кузнецкая, 17. Бак. и таб. торг.
Куклесь, Д. Кондратенко, 30. Портн.
Куклинъ, Як. Абр. Костешка, 34. Казнач. молитвен. дома Магиде-Тилемъ № 6. Дмвл. 123.
Куковѣровъ, Никл. Ал-ѣев., сс. др-ръ мед. Дмча Байрактарова, 12 станц. пар. трамв. Воен. госпит. Дмвл. 338.
Куколь-Яснопольская, Праск. Алдр., двн. Казарменшый пер., 4. Женское благотвор. о-во.
«Кукуева, М. В. С-ья», т. д. Москва, — см. отд. 2-ой рубр. «Музыкальн. INSTR.».
Кукули, Ед. Ив., вл. дес. рн-шельевская, 78. Дмвл. 241, 196.
Кукураки, Ив. Ил. Лашкероновская, 24. Тлфн. 38-54. Рестор. «Золотой Якорь».

Нукуринина, Ольга Юрьевна, Ольгивская, 13. Тлф. 46-96, помощн. нач. гор. № 12 руководяльнаго у-ща.

Нукурининъ, Дан. Марк. Ольгивская, 13. Предсѣдат. о-во междунар. яз. «Idoz».

— Юс. Марков., куп. Красный пер., 1. Караимское благотворительн. о-во.

Нукушкина, Ол. Христ., вл. дѣлск. Софievская, 8.

Нукушинъ, Вл. Никл. Отрадна, 6. Дмвл. 193.

— Влад. Фил. Успенская, 80. Ко бог.-глух. ман.

Куть, Горан. Ив. Софievская, 13. Тлфн. 68. Торг. домъ Н. А. Шретеръ; одесское автомобильное о-во; техн. о-во.

— Сар. Георг. Софievская, 13. Тлфн. 68. Дмвл. 190.

Кузубуховъ, Григ. Арт. Софievская, 5.

Кузиковскій, Ис. Абр. Новобазарный пер., 3.

— Яковъ Михайл. Судебный пер., 13. Александровская часть од. пожарной ком.

Кузиковъ, Влад. Никл., ич. Кузиковскій пер., 2. Кад. корп.; гимназ. А. В. Горбевой.

— Конст. Никл., инж.-строит. Гоголя, 6. Тлфн 43-77.

Кузичекъ, Вас. Вас. Мастерская, 20. Пмщн. дѣлопроиз. торг. отд. гор. упр.

Кузель, Макс. Захар. Ст. Дачная, с. д. Земельн. отдѣл. гор. упр.; об-во благоустройства мѣсти. въ сел. Гниляково.

Кулеманъ, Оскар. Август. Нова, 10. Скл. землед. оруд.

Куленко, П. Рнвовская, 29. Бак.-таб. торг.

Кулешн, Сиг. Ос. Екатеринбургская, 23. Тлфн. 52-13. Аптека.

Кулешъ, Ю. Котлѣвская, 1. Дмвл. 124.

Куливеръ, Юс. Лейб. Базарн., 81. Тор. д. «Л. Шварцъ и Г. Воловичъ».

Кулиджанинъ, Кеворк. Хал. Екатеринбургская, 71. Армяно-григ. церк.

Кулидина, Ел. Ив. Бугаевская, 20. У-ще № 66.

— Нат. Серг. Бугаевская, 20. Дмвл. 39.

Куликова, Новосельскаго, 38. Молн. мастерск.

— Евдок. Никл. Церковная, 3. У-ще № 44.

Куликовъ, Ф. М. Мельничная, 2. Акп. о-во Либавск. масл. б-ва. Килера.

Куликовичеръ, Ик. Явер. Рншельевская, 67.

Куликовская, Ванда Викт. Херсонская, 19. Польск. пот-

реб. о-во «Сбереженіе». Дмвл. 348, 358.

Куликовская, М. А. Елисаветинская, 13. Тлфн. 37-56.

Куликовскій, Вас. Львов., пдп. Базарная, 8. 59-й гѣхотн. Любл. подкѣ.

— Адольфъ Алоизіев. Нѣжинская, 49, ст. сов.; директоръ од. комит. попеч. о тюрьм. о-ва.

— Мих. Павл. Гимназическая, 25. Надзир. Александровск. полицейскаго уч.

— Оск. Ал., кс. Петра Великаго, 18.

— Станиславъ Варфолом. Софievская, 11. Одесск. гор. кред. о-во.

— Тит. Ос. Елисаветинская, 13. Тлфн. 37-56. Приск. пов.; Имп. об-во сельск. хоз. жи. Россіи; секр. окружн. правл. благов. об-ва суденн. вѣд.; об-во пожарн. безпр. дѣт.

Куликовъ, Ковноль Петр. Гоголевская, 9. Дмвл. 62.

— Ф. М. Мельничная, 2. Акп. о-во либав. маслоб., бывш. Килера.

Куликъ, Гр. Таможенная пл., 9. Трактиръ.

— Р. С. Базарный пер., 14. Акуш.

— С. Базарный пер., 14. Мануфакт. торг.

— Ф. Петропавловская, 34. Съѣсти.

— Янк. Юдел. Полтавской побѣды, 15-17. Тлфн. 40-42. Дмвл. 94.

Кулинецъ, Абр. Шмуз. Преображенская, 34. Тлфн. 13-92 и 28-86. Гостиница «Пассажъ»; 6-ое городск. расклад. присутств. Дмвл. 293. 345.

— Рич. Сам. Колодезный переул., 17. Гостин. «Пассажъ».

Кулиниченко, Матр. Сев. Гоголевская, 28. Дмвл. 63.

Кулинскій, Влад. Ив. Коблевская, 38а. Фин. отдѣл. гор. упр.

Кулинь, Л. А. Жуконскаго, 19, евр. части. мужское 8-клас. у-ще 1-го разр. Г. И. Герена.

Куличокъ, Лид. Пироговская, 8. Бак. и таб. торг.

Кулишова, Ксен. Ал-бен. Княжеская, 7.

Кулишоверъ, Г. Н. Базарная, 57. Тлф. 21-49. Мучная торговля.

Кулишовъ, Пав. Макс. Головкинск., 57.

Кулишъ, Ис. Як. Мѣшанская, 38. Аг.-ком. к-ра.

— М. Я. Мѣшанская, 38. Довѣр. аг.-ком. к-ры И. Я. Кулиша.

БОРЖОМЪ

Превосходная
ЛѢЧЕБНАЯ И
СТОЛОВАЯ ВОДА.

Кулишъ, И. Я. Мѣшанск., 38. Тлфн. 53-48. Мануф. торг.

Кулишъ-Кулиминская, Марія. Коблевская, 26.

Кулле, Дан. Мать, служ. Од. газ. зав. Зайцева ул., 6.

Кулоглу, Анна Панаіот. Греческая, 40. Тлфн. 17-31. Дмвл. 74.

— Д. Екатерининская, 25. Тлфн. 2-10. Агент. комисс. контора и экспортъ.

— У. И. Екатеринбургская, 25. Тлфн. 2-10.

Кулонъ, Юс.-Жильб. Пет. Софievская, 8. 3-ья гимн.; поп-во о недост. уч. 3-я гимн.

— Пет. Ант. Софievская, 8.

Кульбацкая, Мар. Приморская, 28. Бак.-таб. торг.

Кульбачко, Монсія Лук., штурм. дальн. плав. Баларная, 4.

— А. А. Полтавской побѣды.

Кульбергъ, Бер. Треугольный пер., 3. Дмвл. 300.

— Эл. Янк. Ремесленная, 23.

— Ис. Марк. Прохоровская, 29. Слес. маст.

— М. Базарная, 49. Тлфн. 39-22. Лито-типографія.

— Марк. Михайл., куп. Греческая, 25. Тлфн. 45-59. Торг. д. «Бр. Кульбергъ».

— Мойс. Мих., куп. 2 г. Дерибасовская, 12. Тлф. 48-50. Торг. д. «Бр. Кульбергъ»; о-во взаимоп. торг. агент.; о-во вспомош. нужд. учаш. у-ща П. Н. Трейстера.

— Роз. Львов. Польская, 21. Тлфн. 48-50.

— Сося Лейб. Ремесленная, 6. Шмукл. торг.

— Шарл. Ис. Греческая, 25. Тлфн. 45-59. О-во для доставл. средствъ безплатн. профес. у-шу, учр. М. И. Глазеръ-Дзюбинъ.

— Як. Шл. Б.-Аризутская, 119.

Кульганичъ, Сура-Фейга Герп. Колонтаевская, 58. Дмвл. 116.

— Мееръ. Колонтаевская, 58. Овснн. торг.

Кульковъ, Гр. Сем. Екатеринбургская, 61. Т-во «Бр. В. и Н. Бландовъ».

У. ЛАНДЕСМАНЪ. Большой выборъ мужскаго, дамскаго, дѣтск. и форменнаго платья. ПРИЕМЪ ЗАКАЗОВЪ. Улица Кондратенко, д. № 40. Тел. 5-76. ЦѢНЫ ОПТОВЫЯ. Въ магазинѣ лифтъ.

- «Кульмбахеръ», — см. отд. 2-й рубр. «Швоз».
- Кульскій, Пав. Павл. Пантелеймоновская, 22. Скл. земл. маш. Генри Роджерсъ.
- «Культура», — см. отд. 2-ой рубр. «Альбомы и гравюры», «Писчеб. тов.», «Картини и багеты», «Книжн. д'ло».
- «Культура», Ланжероновская, 2.
- Кульчикъ, Ив. Сем. Церквин., 31. Дмвл. 322.
- Кульчицкая, Алдр. Ив. С. Гниязово, г. д. Гниязковское у-ще № 51.
- Мар. Сигиз. Новорыбная, 1. Финанс. отд. гор. упр.
- Кульчицкий, Влад. Осип., ис. Кривобалковская, 24. Госуд. б-къ. Дмвл. 129, 314.
- Юак. Григ. Успенскій пер., 4. Дяк. Успенск. церкви.
- Кипр. Степ. Ст. «Дачная». дв. опека и издн. предводит. дв. одес. у-зда.
- Кулябко-Корецкая, Ефросиня Никл. Манежная, 48. У-ще № 81. Чубаевка.
- Кулишинець, Евд. Лавр. Божакина, 127. Дмвл. 27.
- Екат. Андр. Божакина, 131. Дмвл. 27.
- Куляшенко, Праск. Ив. Шелакова, с. д. 330.
- Кумани, Елиз. Ив., вд. адм. Стурдзовскій пер., 10. Дмвл. 286.
- Кумановская, Мар. Алдр., двн. Новосельскаго, 66.
- Куманъ, Т. Петра Великаго, 8. Типо-литогр.
- Кумбани, Никл. Андр. Приморская, 75.
- Кумбари, Стам. Ахил. Полтавской поб., 25. Тлфн. 12-13. Городов. понеч. д'тск. пр.; Дир. комит. попеч. о тюр. о-ва; поч. чл. о-ва домовл. окранны и предм'стей. Дмв. 86, 152, 250, 312.
- Кумбаръ, Г. Г. Розумовская, 32. Массаж.
- Кумейская, Ольга Дан. Петра Великаго, 30. Тлфн. 54-36. Зубной врачъ.
- Кумейскій, Андр. Фед., ка. Петра Великаго, 30. 16-ый стр. Имп. Александра III полкъ.
- Кумерова, Бейла Шлем. Ланжероновская, 19. Шляпн. магаз.
- Кумеровъ, Юс. Мошк. Гершк. Екатерининская, 17.
- Юс. Б.-Ариаутск., 105. Торговля крупой.
- Кумпощъ, Ант. Ант. Жуковскаго, 28, тлфн. 48-11. Пред. машин.-строит. зав. «Р. Вольфъ, Магдебургъ - Букау»; чешско-слав. благота. об-во.
- Кумуци, Е. А. Успенская, 69. Тлфн. 30-02. Бак.-гастроном.
- Кунда, П. И. Коблевская, 7. Тлфн. 14-87. Кирпичн. зав. Х. Перельштейна.
- Кундертъ, Вл. Ив. Елисаветинская, 8. Тлфн. 20-33. Строительная к-ра; чл. сов. одес. куп. и промыш. о-ва взаим. кред.
- Кундурьянись, Дм. Военный сп. 1. Обувь. маст.
- Кунельская, Ф. Базарная, 88. Бакал. и таб. торг.
- Кунельскій, Берко Левк. Преображенская, 59.
- «Кунероль» Черноморской маслослободни, акц. ово, — см. отд. 2-ой рубр. «Масла кокосовыя».
- Куни, Бор. Густ. Ольгивская, 6. Дмвл. 191.
- Густ. Фридр. Ольгивская, 6. Дмвл. 318.
- Кунницкая, Марія Феодот. Польская, 3. Дмвл. 211, 213.
- «Кунигъ, Ю. А. и Ко», Калашъ, — см. отд. 2-ой рубр. «Кружева и вышивки».
- Кунись, Х. Ф. Ремесленная, 18.
- Куниский, Андр. Мих., пот. дв. Рождественскій пер., 13.
- Влад. Никл. Московская, 31. Письмов. Пересыпскаго полци. участка.
- Влад. Сильв., прап. вап. Польская, 3.
- Ив. Никл. Карантинная, 23. Ст. «Одесса-Портъ».
- Куниский, Илар. Григ. Виноградный пер., 1. Дмвл. 44.
- Кондр. Григ. Московская, 13.
- Кунисциъ, Анат. Павл., кап. Полтавской побѣды, № 41. Шт. Одес. военн. окр.
- Кункель, Герм. Карлов. Французск. бул., 65. Т-во Проводникъ; соб. ремес. и промыш.; од. о-во взаим. охраны торг.-пром. кред.
- Кунле, Ант. Генр. Б.-Ариаутская, 6. Т-во м-ръ Н. Н. Кошница.
- Генр. Дан. Суворовская, 100.
- Куновскій, Алдръ Ив., прч. Среднефонтанская, 6. 59-й п'х. Любл. полкъ.
- Ал-ѣй Михайл., пдпрч. Марашлевская, № 28. 11-ый сап. Импер. Николая I бат.
- «Кунсть и Альберсъ», т. д., — Ришельевск., 11. Тлф. 4-91. см. отд. 2-й рубр. «Аг.-коммис. к-ры», «Экспедиц. к-ры».
- Кунчакъ, Каретный пер., 25.
- Кунянский, А. Кузнечная, 42. Бак. и таб. торг.
- М. Столбовая, 12. Магазины шляпъ.
- Купакъ, Монс. Мельничная, 4.
- Купальская, Гол.-Лей Наум. Успенская, 10. Дмвл. 311.
- Купербергъ, С. Ришельевская, 59. Скл. угля и дровъ.
- Анна Самойловна. Жеская гими. В. И. Голдинъ.
- М. И. Болгарская, 83. Тлфн. 64-63.
- Купервассеръ, Герш. Авиак. Ремесленная, 25. Ант. Баумштейна.
- Дав. Абр. Земская, 25.
- Дина Анис. Пушкинская, 68. Дмвл. 289.
- Лейзеръ. Коблевская, 27. Жестян. и посуд. т-ля.
- М. Коблевская, 27. Кух. дер. посуда.
- Р. М. Полтавской побѣды, 76. Азовско-Донск. комерц. б-къ.
- Хая-Клара. Суворовская, 87.
- Я. М. Полтавской поб., 76. Дов'р. т. д. Филюринъ.
- Лейз. Абр. Коблевская, 27.
- Куперманъ, А. Картамышевскій пер., 9. Бак. торг.
- А. М. Греческая, 23. Акц. о-во «Одес. коммис.».
- М. Греческая, 11. Портняж. мастерск.
- Мойше Пинк. Ришельевская, 56. О-во взаимн. вспомош. приказ. евр. г. Одессы.
- Пинк. Шмул. Ришельевская, 56.
- Ш. Кузнечная, 49. Портняжн. маст.
- Купертъ, Иц. Або. Суворов., 33. У-ще И. А. Спивакова; об-во взаимпом. учиг. древн. евр. языкн.
- Купертъ-Лукина, А. И. Суворовская, 35.
- Купершенскій, Б. Суворовская, 86. Мучная торг.
- Купершмидтъ, И. Степона, 66. Портняжн. маст.
- С. Болгарская, 30. Пекарня.
- Куперштейнъ, Д. М. Земская, 4. Т. д. «Э. Я. Вейнеръ».
- Иих. Эл. Херсонская, 52. Тлфн. 29-58. Скл. москат. тов.
- К. М. Екатерининская, 38. Акушерка.
- Л. И. Ремесленная, 14. Т. д. «Я. Хаславскій».
- Эл. Шлем. Ремесленная, 14. Уч. молитвен. д. «Милосерд. Аримимъ».
- Купертъ, А. Ш. Ремесленная 24. Экспорти. к-ра Э. Шлемпель.
- «Купертъ, В. и племян.» — т. д. Ольгивская, 3. — см. отд. 2 «Землед. орудия», «Химич. продукты».
- Купеческая, Антомина Мих. Виноградная, 43. Дмвл. 43.
- Т. Пушкинская, 83. Молоч.
- Купина, Нат. Петр. Воронцовскій пер., 2. Тлфн. 27-91. Дмвл. 206.

Купинь, Алдръ Аким., пшр.
Княжеская, 19. Бессар.-Тав-
рич. банкъ. Дмвл. 364.
— Леон, Алдр. Божакина, 11.
Бес.-Таврич. зем. банкъ.
— Никл. Алдр. Софiевская, 18.
Тлфн. 27-91. Бухг. од. гор.
кред. о-ва.
Куща, Мих. Спирид., сс. Хер-
сонская, 42. Судебн. слѣд-
доват.
Кутшербергъ, Солом. Борис.
Дерibasовская, 21.
Кутрейшвили, Конст. Кондра-
тенко, 35.
Курiенко, Зиновiя Елис. Кня-
жеская, 16. Сберегат. касса
№ 953 при глав. почт. к-рѣ.
Курiевъ, Дм. Вас. Минаева,
156. Дмвл. 159.
Курiеръ, Гансъ Эмиа. Коблев-
ская, 37.
Курiеръ, Сух. Ханм. Привозн.
пл., 86.
Кутча, Зин. Ал. Бѣлинск., 20.
Гимназ. С. А. фонъ-Гиршъ
Брамъ.
Кучанъ, В. Косвенная, 26.
Пекарня.
Кученко, П. Г. Градоначаль-
ническая, 23.
Кучинскъ, Бор. Лейб. Торговая,
10. Тлфн. 41-01.
— Л. Княжеская, 18. Тлфн.
30-55. Солемоляна.
Лейбъ Лип. Московская,
129. 3-ое гор. раскл. прис.
М. И. Софiевская, 9. Тлфн.
61-77.
— Ср. Ичко-Лейб. Торговая,
п. Тлфн. 44-35.
Куральниковъ, Никл. Мих., нч.
Тираспольская, 17. Петроп.
полни. уч.
Курашкевичъ, Сем. Феликс.
Зорина, 11. Дмвл. 98.
Курбаджи, Юс. Руск. Гоголя,
4. Тлфн. 35-91.
Курбановскiй, Влад. Никл.
гори. инж. Княжеская, 40.
Курбатовъ, Вас. Степ. Пре-
ображенская, 54. Дмвл. 219.
— Дмитр. Степ., куп. Ново-
сельского, 81. Тлфн. 12-35.
Дмвл. 183.
Курганова, Алдра Алдр., ж.
тс. Софiевскiй пер., 2.
— И. Ф. Софiевская, 8. Гимн.
имени С. И. Видинской,
оса. В. И. Мельнишкiй.
Нат. Фил. Софiевская, 8.
— Ю. Ф. Софiевская, 8. Гимн.
им. С. И. Видинской, сод.
В. И. Мельнишкiй.
Кургановъ, Влад. Филип., ис.
Софiевская, 6-2. Цензура
иностр. газетъ и журнал.
при почт. к-рѣ.
Нат. Филип. Московская,
120. Завѣд. у-щемъ № 94.
Курлябанскiй, Ин. Ин. Дюков-
ская, 17. Дмвл. 81.
Курдинмановъ, Левъ Евг., пдпр.
жон. въ лагер. 15-й стрѣлк.

Его Велич. Кор. Черногор.
Николая I п.
Курдиновскiй, Вас. Мих., ка.
Княжеская, 23. Коммер. соб.
— Викт. Ил., проф. Кошная,
1. Имп. Нов. у-тъ; о-во
содѣйствiя академической
жизни И. Н. универс.; тов.
предс. акад. клуба; предс.
студ. гимнаст. о-ва при И.
Н. у-тъ.
Курдюковъ, Д. Ан. Алексан-
дровская пл., 20. Ресторанъ;
о-во трактиросодержат.
Куренко, Карпъ Ос. Скиданов-
ская, 21. Дмвл. 258.
Куржановъ, Сарк. Степовая,
64.
Курляенко, П. А. Земская, 15.
Кузнеч. маст.
Курилла, Евг. Болгарская, 36.
Таб. и галант. торг.
Куриловъ, Дм. Матросская
сл., 2. Бак.-таб. торг.
— Серг. Ал., нч. Среднефон-
танская, 10. Пмщи. контр.
госуд. конт. ю.-з. ж. д.
Курильскiй, А. С. Преобра-
женская, 68. Дант.
— Ад. Мих. Воронцовскiй пе-
рел., 4. Конт. газ. «Юж-
ная Мысль»
— I. I. Кузнечная, 46.
Куринецъ, М. Уд. 19 февраля,
47. Шорн. маст.
Куринной, Сем. Макс. Буга-
евская, 36. Бак. и таб. тор-
гов. Дмвл. 39.
Куринный, Тих. Осип. Пуш-
кинская, 13. Ст. «Одесса-
Портъ».
Курись, Абр. Дав. Б.-Арнаут-
ская, 24. Кож. торг. Я. Л.
Якубсона.
— Дув. Абр. Б.-Арнаутская,
92. Кожевен. торг. Дмвл.
169.
— Мойс. Шлем. Книжный пе-
реул., 7. Тлфн. 7-54. О-во
вспомощ. нужд. учен. гим-
наз. Т. Е. Копиъ, ур. Жа-
ботинской.
— Рухля. Картамышевская, 5.
Бакал.-табач. т-ля.
— Як. Ал. Дерibasовская, 13.
Практ. вр.
Курицкая, А. З. Болгарская,
76. Акуш., оспопр.
Куришкiй, Ис. Ис. Покровскiй
пер., 5. Пмщи. прис. пов.
Куришкiна, М. В. Прохоров-
ская, 54. Акуш., массаж.
осп.
Курiель, Абр. Юс. Польская,
11.
— Вол. Янк. Николаев. дор.,
193.
— Лейз. Арон. Преображен-
ская, 79. Бакал. торг.
Курiенко, Ин. Ал. Лавочная,
39. Дмвл. 132.
— Петръ Фед. Сл.-Романовка,
Лавочная, 37. Порт. маст.
«Прейсъ и Ко».

БОРЖОМЪ

Превосходная
ЛѢЧЕБНАЯ И
СТОЛОВАЯ ВОДА.

Куркумели, Дюн. Коблевская,
27. Тракт.
— А. Институтская, 20. Торг.
москат. товар.
— Дм. Фр. Александровская
пл., 3-4. Торг. зеленью.
Курландъ, Юс. Сухер. Куз-
нечная, 50. Упр. табачн.
торг. Я. А. Ицковича.
— Мойше-Мееръ Лейб. Ели-
саветградскiй пер., 9.
— Шуа. Морак. Книжный
пер., 13.
— Л. Успенская, 67. Бакал.-
табачн. торг.
— М. Б.-Арнаутская, 61. Фабр.
иск.-мн. водъ.
— Мойс. Феод. Успенская, 60.
Тлф. 44-63. Довѣр. и управ.
т. д. «Бр. А. и А. Теръ-
Петросьяницъ».
Курляндчикъ, Як. Садовая, 13.
Портняж. маст.
— Маркусъ Яковлев. Садовая,
13. Корресп. т. д. Розенто-
веръ.
Курляндъ, Ш. Пантелеймонов-
ская, 132. Бакал. торг.
Курманъ, Маркъ Льв. Ри-
шельевская, 46. Техн. к-ра
А. Канторовича.
— Ханмъ-Лейбъ Мошк. Ри-
шельевская, 46.
Курмиль, Берга Мил. Воане-
сенскiй пер., 1.
Курмъ, Эд. Дав. Божакина, 13.
Тлфн. 44-59. Од. отдѣл.
«Бенцъ и Ко».
Курникъ, I. Болгарская, 43.
Хлѣбная.
Курнишкiй, Эд. Вас. Малорос-
сiйская, 27. Фабр. писчеб.
принадл. Г. А. Левенсонъ.
Курносовъ, Конст. Никл., сс.
Софiевская, 13. Чл. окружн.
суда.
Куровакали, Фок. Софiевская,
11.
— Платонъ. Александровскiй
пр., 6. тлфн. 39-12. Кожев.
заводъ.
Куровская, Ольга. Софiевская,
5. Государст. б-къ.
— Татьяна Влад. Софiевская,
5. Част. у-ще 3 разр. Заузе.
Куровскiй, Вик.-Эд. Каз., ттс.
Гаванная, 10. Шт. лаб. Нов.
у-та.
— Влад. Павл. Софiевская, 5.

У. ЛАНДЕСМАНЪ. Большой выборъ мужскаго, дамскаго, дѣтск. и форменнаго платья. ПРИЕМЪ ЗАКАЗОВЪ.

Улица Кондратенко, д. № 40. Тел. 5-76. ЦѢНЫ ОПТОВЫЯ. Въ магазинѣ лифтъ.

- Слб. межд. ком. б-къ; т-во
художн.
- Куровскій**, І. Ф. инж. пут. с.
Мараэл., 36. Тлф. 36-77. За-
вѣд. контр. по постр. VI
уч. ж. д. «Одесса-Бахмачъ»
— Эд. Казим. Гаванная, 10.
Вице-презид. о-ва «Ураііа»;
проф. школа при гимн. Л.
Ф. Байеръ.
- Курохтина**, Авд. Ив. Спиридо-
новская, 10. Дмвл. 258.
— В. А. Привозная пл., 72
Тлфи. 58-27. Тракт.
- Курочкина**, Ан. Польскій сп., 3.
Курочкинъ, А. А. Софiевская,
23. Парикмах.
— Влад. Семен., ка. Нѣжин-
ская, 16. Ришельевск. гим.;
гимн. Ю. А. Соколовой;
ша. десяти, сирот. дѣла.
- Курпась**, Алдръ Армод. Михай-
ловская, 7.
- Курно**, Маріа. Михайловская,
7. Морскія купальни.
- Курсинъ**, Алдръ Аркад., ис.
Ижк. Базари., 10. У-ше гор.
морепл.; о-во вспомош.
нужд. учаш. уч-ща торг.
морепл.
- Куртиди**, Христоф. Дм., ис.
Инвадцыйнй пер., 2. 2-ая
мужск. гимн.
- Куртичь**, Абр.-Юс. Лейб. Про-
хоровская, 4.
- Куртовъ**, Петръ. Софiевская,
23. Молочная.
- Куртъ**, Ел. Фед. Бѣднсаго,
15. Гимн. О. С. Беленъ-де-
Балю.
— Мальв. Фед. Полтавской по-
бѣды, 40. Гимн. О. С. Бе-
ленъ-де-Балю.
— Ферд. Екатерининская, 29.
Часов. маст.
- Куртьеръ-Форстеръ**, Р. Реме-
сленная, 15. Свящ. Англикан.
церк.
- Курувакали**, Плат. Стаман.
Александр. пр., 6. Тлфи.
4-95. Кожевен. зав.; 3-е
городск. раскл. прис.; кл.
«Омоніа». Дмвл. 22.
- «Курхинъ, А.»**,—см. отд. 2-ой
рубр. «Кухни».
- Куриманъ**, Г. Ришельевская, 63.
Бак.-таб. торг.
— Мойсей Ефим. Московская,
115. Завѣд. фир. Я. Е. Зиль-
берштейнъ.
— П. Скобелева, 31. Бакал.
торг.
- Курцъ**, Карлъ Эдм. Фридр.
Софiевская, 3.
— Матил. Филип. Софiевск., 3
— Юд. Ст. Кузнечная, 31.
Дмвл.
— Θεод. Ив. Ризовская, 13.
Дмвл. 238.
- Курчатовъ**, Викт. Ив. Покров-
скій пер., 3. «Фридрихъ
Кроне и Ко».
- Курчиди**, Вас. Болгарская, 51.
Пивная.
- Курчикъ**, М. Градоначальниче-
ская, 6. Скл. угля и дровъ.
- Курчинскій**, Станисл. Лавр.
Полтавской поб., 16.
- Курчицъ**, Ген. Успенская, 70.
Сѣстная.
- Куръ**, Х. Ришельевская, 43. Те-
леф. 44-91. Фабр. искусств.
мнтер. водъ.
- Курьиндигъ**, Алдр. Алдр. Алек-
сандрийскій пер., 22. Ком-
мерч. у-ше Имп. Ник I; тех-
нич. о-во.
— Влад. Алдр., ич. Алексан-
дрийскій пер., 22.
— Гавр. Сем. Вишняя, 88.
Тлфи. 20-42. Лѣсная торг.
Дмвл. 46, 151, 245.
— Ил. Ил. Екатерининская, 83.
2-ое гор. по госуд. нал. съ
недвиж. имущ. прис.; 2-ое
гор. по кварт. нал. прис.
— Никл. Алдр., ка. Александр.
пер., 22. Ст. бухг. крест.
воз. б-ка.
— Никл. Б.-Арнаутская, 21.
Тлфи. 59-04. Пеньков. тов.
— Яков. Георг. Екатеринин-
ская, 83. Т-во «Я. и Г. Ку-
рьиндигъ».
— Як. Никл. Екатерининская,
83. Дмвл. 85.
- «Курьиндигъ, бр.»**,—см. отд.
2-ой рубр. «Масла раст. и
смаз.»
- Курьинкинъ**, Мнтр. Мих. Про-
хоровская, 54.
- Курьель**, Оск. Гоголи, 8. Тлфи.
49-46. Аг. ком. конт.
- Курятенко**, Евдок. Болгарская,
75. Бакал. торг.
- Курятинъ**, Е. Ф. Городская, 68.
Парикм.
- Курятникова**, Мелан. Афанас.
Нашичн. сп., 24. Дмвл. 172.
- Кусакинъ**, Ив. Дм. Ломанный
пер., 1. Мануф. торг. А. В.
Соловьева и Ко.
- Кускияннъ**, Пав. Петр. Колон-
таевская, 19. II-ое почт.-тел.
отдѣл.
- Куслану**, Евг. Мих., ка. Ближн.
Мельн., Лагерная, 31. Теле-
графная к-ра.
- Кусисъ**, Алдр. Эок. Конн., 12.
Тлф. 50-18. Глас. гор. думы;
Выборн. куп. сословія; поп.
о недост. учен. коммерч.
у-ща им. Имп. Николая I.
Дмвл. 203.
— Владиміръ Эок. Театраль-
ный пер., 4. Тлфи. 26-70.
Чл. правл. о-ва аз. кред.
домовл. и зема. Херс. г.;
особ. гор. раскл. прис.; вы-
борн. купеч. сосл.; ком.
судъ; казн. научно-спорт.
о-ва одес. Аэро клубъ; казн.
Новорос. о-ва почт.-голуб.
спорт.; казн. черном. яхтъ-
клуба; кружокъ «Спортъ».
— М. Г. Театральнй пер.,
4. Тлфи. 26-70.
— Эок. Гавр., 1-й гильд. куп.
- Нѣжинская**, 46. Тлфи. 10-25.
Дмвл. 187.
Предс. Гречес. благот. о-ва
«Кусисъ Братья» Дерibasов.
14.—см. отд. 2 рубр. «Кре-
дит. учр., Банк. конт.».
- Кустановичъ**, Мендѣя Самойл.
Коблевская, 43.
- Кусяка**, Петръ Афан. Нѣжин-
ская, 42. Фельдш.; врач.об.
упр.
— Наталья Ив. Нѣжинская, 42.
Моды платья.
- Кута**, Ицко Янк. Мясофдо-
вская, 37. Дмвл. 170.
— Янк. Ицк. Ст.-Рѣзничная,
18. Дмвл. 170.
- Кутасовъ**, Вас. Тимоф. Шела-
кова, 21. Дмвл. 330.
- Кутателадзе**, Ювел. Григ., маг.
фармац. Коблевская, 10.
Управл. ант. В. Л. Писков-
скаго; сверхшт. лабор. Им-
Нов. у-та.
- Кутбергъ**, Георг. Самойл. Мос-
ковская, 6. Завѣд. фирм.
Т. Бассета.
- Кутиль**, Зенка Франц. Кобле-
вская, 32.
- Кутиновичъ**, С. Коблевская, 43.
Парикмах.
- Кутинь**, Дав. Янк. Базари.,
69.
— П. Нѣжинская, 53. Портняж.
маст.
— Я. Нѣжинская, 53. Портняж.
мастерск.
— Янк. Уш. Б.-Арнаутская, 111.
- Кудины**, Х. Успенская, 64.
Портняж. маст.
- Кутовась**, Мих. Московская, 3.
Ресторанъ.
- Кутуль**, К. К. Херсонская, 21.
Тлфи. 38-96. Бак.-гастрон.
магаз.
- Куть**, Иц. Янк. Ст.-Рѣзнич-
ная, 18. Дмвл. 280.
- Куфманъ**, Ш. І. Прохоровская,
10. Экспорт. к-ра Э. Штем-
пель.
- Куфудани**, Десп. Пер. Виш-
няя, 40.
— Праск. Степ. Кривобалжон-
ская, 28. Дмвл. 129.
- Кухаренко**, Ал-ѣй Лук. Мнша-
ева, 9. Дмвл. 159, 261.
— С. Д. Минаева, 28. Бакал.
и табач. торг. Дмвл. 160.
— Як. Ал-ѣев. Минаева, 21.
Дмвл. 159.
- Кухарскій**, Ад. Франц. Уд. 19
февр., 76. Дмвл. 307.
— Алдръ Алдр., сс. Пантелее-
моновская, 28. Ст. рещи.
Херс. губ. акц. упр.; попеч.
совѣтъ о слѣпыхъ.
— Ант. Сев. Базарная, 40. Тлф.
5-19. Инсп. по налз. печат.
город. попеч. дѣтск. приют.
— Ар. Янк. Ришельевская, 21.
— Петръ. Рождественская, 21.
- Кухенко**, Мак. Фед. Преобра-
женская, 23.

Кухта, Ив. Феод., ниж. техн. Успенская, 14. Тлфн. 11-12. Фабр. инсп. 2-го уч. Херс. губ.
 — Конст. Павл. Херсонская, 25. Бес.-Тавр. зем. б-хъ.
 — Пет. Ив. Авчинниковскій пер., 6. Мануф. торг. т-ва Д. П. Котляревскаго; предс. о-ва взаимн. вспом. при-мачи-христ.
 — Степ. К. Божакина, 42. Торгов. корм. продукт.
 Кулеповъ, Лейва Вол. Б.-Арлаутская, 10. Тлфн. 50-09.
 Кушнъ, Абр. Екатеринбургская, 82. Кожевенная т-ля.
 Кушницкий, Мих. Книжеская, 23. Кофейня и кондит.
 Кушноченко, Мар. Леонт. Театральный пер., 9.
 Кушнй, Меф. Ерем. Больше-фонтанск. дор., Гор. арест. домъ.
 Кушоянопуло, П. Коблевская, 29. Кофейня.
 Кудугубенко, Март. Ив. Суворовская, 45.
 Кушурани, Конст. Базарн., 19. Буфетъ.
 Куць, М. Успенская, 70. Сапожн. маст.
 Кушокъ, Дороф. Средняя, 63. Бакал. и таб. торг.
 Кучеренко, Анап. Сид. Кладбищенская, с. д. Дмвл. 108, 213.
 — Андр. Нѣжинская, 42. Молоочная.
 — Ефимъ Федор. Борисова, с. д. Дмвл. 36, 37.
 — Г. Рождественская, 14. Таб. и бакал. торг.
 — Филип. Дем. Греческ., 24.
 Кучеренкова, Ел. Приморская, 97. Скл. угля и дровъ.
 Кучеровская, Соф. Ив., двн. Книжеская, 2.
 Кучеровскій, Вас. Андр., кс. Нѣжинская, 12. Почт. к-ра.
 — Никл. Фед., кс. Кузнечная 2. Артил. складъ.
 Кучеровъ, В. Градоначальни-цеская, 29. Обушн. маст.
 — Никиф. Зосим. Приморская, 73.
 — Сераф. Кон. Дегтярная, 19. Строит. отдѣл. гор. упр.
 Кучерь, М. Я. Болгарская, 31. Парикмах.
 Кучинская, Мел. Дм., вд. ка. Кузнечная, 11.
 Кучинская-Климовичъ, А. П. д-ръ. Старопортофранк., 22. Городск. приютъ для призр-млад.
 Кучинскій, Д. М. Ул. 19-го февраля, 49. Лѣсоп. зав. С. Ш. Воловова.
 — Мелл. Зейл. Ул. 19-го фев-рля, 49.
 Кучиновская, Мол. Ив., двн. Нѣжинская, 79.
 Кучиновскій, Леон. Ив. Нѣжин-

ская, 49. Предс. польск. по-требит, о-ва «Сбереженіе».
 Кучковъ, Пав. Вас., кс. Коб-левская, 43. Технич. о-во.
 Кучминская, Ядвига Ант. Оль-гивская, 24. Тлфн. 43-22. Фельд-ца больн. 7-го уч. ж. д. «Одесса-Бахмачъ».
 Кучминскій, Алдръ Ант. Оль-гивская, 24. Тлфн. 43-22.
 Кучубѣй, Кузьма Ив. Градоначальническая 38. Дмвл. 202.
 Кучунова, Ан. Карп. Коми-тетская, 6. Дмвл. 117.
 Кучуновъ, К. Конная, 15. Парикмах.
 Кучукъ, Хая. Старорѣзинч., 18. Буфетъ.
 Кушелевичъ, Абр. Мойс. Ба-зарная, 45. Тлфн. 49-96. Тор-говыя мебелью.
 — У. М. Ул. 19-го февраля, Тлфн. 21-52. Случ. мебель.
 Кушелевскій, Алдръ Валер., кап. Гимназическая, 26. 15 стрѣлк. полкъ: военн. у-ще.
 — Сем. Гиляр. Николаевская дорога, 48.
 Кушелевъ, Ант. Ив. Товар-ный пер., 2. Ст. «Одесса-Товарная».
 Кушеръ, С. Ш. Торговая, 37. Писчебумажн. торг.
 Кушилевичъ, А. Кузнечная, 46. Модн. маст.
 — Рув. Урин., куп. Ришельевс. 24. Тлф. 36-17. Торг. меб.
 Кушилеръ, Ришельевская, 14. Корсетная маст.
 Кушковскій, Всев. Пет. Коб-левская, 43. Тлфн. 42-82. Пмшн. прѣс. пов.
 — Пет. Ив., тте. Коблевская, 43.
 Кушлинскій, Ст. Никл. Понлов-ское зд. Гоп. ст. Ю.-З. ж. д.
 Кушлянская, Мар. Алдр. Фран-цузскій бульв., 25. Гимн. Е. С. Пашковской.
 Кушлинскій, Алдръ Викент., г.-м. Лидеровскій бульв., 15.
 — Стах. Никл. Полтавской побѣды, 81.
 Кушнарера, Над. Георг. При-морская, № 99. Канцелярія Перестыск. полиц. уч.
 Кушнаревскій, Алдръ Петр. Градоначальн., 34. Рус.-дуи. пар.
 Кушнаревъ, Иринея Еф. Пол-тавской побѣды, 130. Смот. убѣж. о-ва покровит. без-пріютн. дѣт.
 — Никл. Никл., есаулъ. Во-допроводная, 3. 8-ой Дон-ской каз. полкъ.
 «Кушнаревъ, Я. С., т-во, Ро-стовъ-на-Д., — см. отд. 2-ой рубр. «Табакъ».
 — Як. Вас. Среднефонтанская дорога, 2. Дмвл.
 Кушнарера, Евфр. Ал-ѣвна. Томилна, 5. У-ще № 44.

БОРЖОМЪ
 Превосходная
 ЛѢЧЕБНАЯ И
 СТОЛОВАЯ ВОДА.

Кушнарера, Е. Колонтаевск., 26. Винный погребеъ.
 — Оекла Иван. Колонтаевск., 23.
 Кушниревичъ, М. Внѣшняя, 100. Гост. «Аркадія».
 Кушниревскій, Серг. Фед. Б.-Фонтанъ, собств. дача Канцелярія одесскаго гра-донач.
 Кушниренко, Ив. Никит. Ново-сельскаго, 79.
 Кушнирова, Алдра Петр. Сред-няя, 5. Дмвл. 272, 314.
 — Елизаб. Васильевна. При-морская, 99.
 — Як. Вас. Дмвл. 357.
 Кушниръ, Абр. Зейл. Суворов-ская, 119.
 — Аврумъ Кисил. Дальниик., 36. Дмвл. 77.
 — Авр. Шуд. Суворовская, 45.
 — Алдръ Ст. Ул. 19-го фев-рля, 12. Общ. ремесл. уп-рава.
 — Андр. Феод. Божакина, 65. Торговыя кормовыми про-дуктами.
 — Бур. Абр. Суворовская, 119. Завѣд. ска. кожев. товар. Н. Д. Либерманъ.
 — В. Нѣжинская, 47. Бак. и таб. торг.
 — Дав. Комитетская, 18. Торг. красками.
 — Ерих. Московская, 176.
 — Ис. Сол. Книжнй пер., 3. Конт. газ. «Южная Мысль».
 — К. Московская, 109. Тлфн. 23-29. Химическ. лаборат.
 — Кис. Шлем. Книжнй пер., 3.
 — М. Пушкинская, 45. Столо-вая.
 — М. Ф. Кузнечная, 43. Са-пожная маст.
 — Никл. Авр. Тираспольская, 89.
 — П. Д. Тираспольская, 25. Од-ремес. и мелкоторг. сеудо-сбер. т-во.
 — Пейс. Зельм. Прохоровск., 34. Молитв. домъ «Ойръ-Художъ».
 — Роза Шмуд. Пушкинская, 58.

У. ЛАНДЕСМАНЪ. Большой выборъ мужскаго, дамскаго, дѣтск. и форменнаго платья. ПРИЕМЪ ЗАКАЗОВЪ. Улица Кондратенко, д. № 40. Тел. 5-76. ЦѢНЫ ОПТОВЫЯ. Въ магазинѣ лифтъ.

Кушнирь, Рув. Абр. Суворовская, 119. Бак. торг. Жалковского.
 — Симха Розумовская, 40. Шапочная маст.
 — Ш. А. Московская, 109. Произв. свѣчей.
 — Шл. Рив.-Ар. Пушкинская, 65.
 — Эмман. Абр. Троицкая, 18.
 — Ф. Божакина, 65. Кормов. прод.
 Кушнирь-Берковъ, Лейз. Янк. Базарная, -112.
 Кушнирь-Мицникъ, Мойс. Шл. Пантелеймоновская, 52.
 Кушченко, Степанида. Городская, 35. Погр. русск. винъ.
 Кушевой, I. Запорожская, 11. Прачечная.
 Кушневичъ, Ант-на Ант. Раскидайловская, 15. 7-е почт. отд.
 Куць, Викт. Макс., шт.-кап. 15-ый стрѣлк. полкъ.
 — Ив. Степ. Членъ ревиз. ком. ссудо-сбер. кассы досмотр. Одесса-Главная.

Куць, Пав. Р., штурм. дальн. плав. Шеголевская, зд. Адмиралтейства.
 — Пет. Серг., сс. Ольгивск., 15.
 — Серг. Афан., сс. Ольгивск., 15. Ревиз. комм. ссудо-сб. кассы; надсмотр. главн. склад. таможенн.
 Куцый, Ал-ѣй Арс. Божакина, 19. Т. д. Н. А. Шретеръ.
 Кшесинскій, Людом. Преображенская, 27. Маст. метал. и рельефи. надпис.
 Кшысякъ, Войц. Ив. Московская, 5.
 Кыришь, Казим. Август. Соборная пл., 1. Польск. музыкальн. драм. о-во «Лира».
 — Фридр. Княжеская, 18. Секрет. од. отд. Имп. Рус. тех. о-ва; инж.
 Кэлигъ, Г. Г. Дегтярная, 8. Тип. Св. Павла.
 Фонъ-Кюгельгенъ, Ив. Павл., ттс. Новосельскаго, 66. По-

мощи, полицѣям.; нач. ссыб. ной части.
 «Кюльпе, А. И.», -см. отд. 2-ой рубр. «Асбестъ».
 «Кюммене», Акц. о-во, -см. отд. 2-ой рубр. «Бумага».
 «Кюнеманъ, Боде и Ко. Спб.», -см. отд. 2-ой рубр. «Крѣски».
 Кюнерь, Карлъ Март. Срѣтенскій пер., 1. Зубной техн.
 — Фр. Эд., инженер. Ольгивск., 17. Тлфи. 32-87. Техн. о-во; стронт. отд. гор. упр.
 — Э. Э. Вознесенскій пер., 3. Тлфи. 36-55 (маст.). Стальярная маст.
 Кюнь, Адольф. Никл. Троицкая, 34. Спб. торг. б-къ.
 Кюрдоглу, Ек. Богд. Школьная пер., 2.
 — М. Екатерининская, 32. Парикмах.
 Кюстерманъ, Гуго Густ. Черноморская, 19.
 «Кяхта и Лувръ», т-во, -см. отд. 2-ой рубр. «Кофе».
 «Чай», «Японскіе товары».

Л.

Лабартъ, Уст. Ос. Виѣшняя, 10. Заѣж. дворъ. Дмвл. 45.
 Лабитъ, Эд. Мих. Коблевская, 37. Служба сбор.
 Лабрисъ, М. Базарная, 106. Торг. бѣлья.
 Лабуадинскій, Ад. Франц., шт.-кап. 11 ст. паров. тр. дача Бикельмайера, 59-й пѣх. Любл. полкъ.
 — Андр. Франц., шт.-кап. 11 ст. паров. тр. дача Бикельмайера, 59-й пѣх. Любл. полкъ.
 — Мих. Фр. Болгарская, 63. Тлфи. 22-29. Аптека.
 Лабукскій, Андр. Як. Карантинъ, зд. морск. мит. Воронцовскій маякъ.
 Лабяникъ, Бор. Божакина, 27.
 Лаваль, П. Екатерининская, 10. Тлфи. 17-71. Портн.
 Лавдовскій, Влад. Андр., пднк. Ланжероновская, пл., 9. Тлфи. 17-72. Команд. 59-го пѣхотн. Любл. полка.
 Лавинская, Мар. Владисл. Полтавской поб., 28. Дмвл. 344.
 Лавинскій, К. Ю. Сл.-Романовка. Зд. гор. больницы. Вр. интсригъ.
 «Лавичевское о-во химическ. продукт.», -см. «Химическіе товары».
 Лавникъ, Елиз. Польскій сп., 3. Бак. торг.

Лаврененко, Алдра Стеф. Сл.-Ром., зд. больн. Тлфи. 25-51. Нов. гор. больн.; практ. вр.
 — Степ. Фед., ис. Слоб.-Ром. Городская ул., 63. Прис. повѣр.
 — Присяжный повѣрен. Елисаветинская, 23.
 Лаврентьевъ, Як. Полтк., иск. Гоголя, 14. Ст. канд. на судебн. должн.
 Лавренчукъ, А. Божакина, 38. Съѣстная, лавка.
 — Андр. Виѣшняя, 22.
 Лавриковъ, Ив. Ил. Екатерининская пл., 5.
 Лавриненко, Ан. Афан. Вознесенскій пер., 23. Завѣд. нар. у-щемъ № 82.
 — Григ. Ант., ис. Вознесенск. пер., 23. Секр. кад. корп.
 Лаврисевичъ, Дим. Голозковская, 34. Бак. торг.
 Лаврова, Вѣра Никл., днн. Полтавской поб., 81.
 — Мар. Степановна. Дмвл. 11, 300.
 — П. Карантинная, 2. Таб. и съѣстн. лавка.
 Лавровъ, Алдр. Мих. Херсонская, 28. Бухгал. дитятковс. т-ва писч. фабр.
 — Ал-ѣй Ад. Ср.-фонтанская дор., 18. Дмвл. 354.
 — Влад. Осип. Ст. «Одесса-

Товарная», зд. 53. Ст. «Од.-Товарная».
 Лавровъ, Т. Н. днн. Софійскій пер., 9.
 — Фед. Ал-ѣев. Карантинная, 2.
 «Лавровъ, А. С.», Гатчинск. зав., -см. отд. 2-ой рубр. «Металлы».
 Лаврусенко, Мих. Исид. Вознесенскій пер., 23.
 Лавута, Сруль-Руп. Эльен. Екатерининская, 47. Пмши. ар. пов.
 Лаганопуло, Никл. Дм. Нѣвинская, 53. Вл. ф. «Францъ Махъ».
 Лагинъ, Лука Алдр. Божакина, 71. Дмвл. 26.
 Лагода, Андр. Серг. Котляевская, 44. Роман. попов. Дмвл. 125.
 Лагоріо, Ан. Мих., ад. ген.-и. Маразлевская, 38.
 Лагранскій, Сол.-Эль Манус. М.-Ариутская, 75. Дмвл. 34.
 — Эм. Сем. Пантелеймоновская, 92. Тлфи. 36-75.
 Лагутина, Клавд. Авр. Греческая, 50. У-ше № 5-36.
 Лагутинскій, Ал-ѣй Никл., вл. Лидерсовскій бульваръ. 5-ая гимн. 19.
 Ладнова, I. Дегтярная, 10. Модн. маст.

БОРЖОМЪ

Превосходная
ЛЪЧЕБНАЯ И
СТОЛОВАЯ ВОДА.

- Лайхтеръ, I. X. Приморская, 103. Тлфн. 20-81. Слесарно-механич. маст. Дмвл. 224.
- М. Г. Базарная, 27. Тлфн. 19-91. Фабр. станковъ для швейн. маш.
- Як. I. Приморская, 103. Тлфн. 20-81. Мѣдно-котельная маст. Дмвл. 172, 224, 308.
- «Лактобациллинъ», — см. отд. 2-й рубр. «Молочные продукты».
- Лалакинъ, Ив. Серг. Сахалинскій, с. д. Дмвл. 254, 363.
- Петръ Дм. Золотаревская, 42. Дмвл. 97.
- Лалли, Ив. Никл., гс. Санаторный пер., 3. Госуд. банкъ. Дмвл. 358.
- Ламбири, Эмил. Рафаил. Вознесенскій пер., 2.
- Ламбуцкій, Адлръ Леон. Ср.-фонтанская, дор., 1. Кап. 1-й очистн. анн. складъ.
- Влад. Алдр., клр. Пантелеймоновская, 2. Одесск. отд. цент. ком. Москов. сов. дѣт. пріют.; пмшн. бух. акц. упр. Херс. губ.; потр. о-во служ. въ херс. акц. упр.
- Ламзаки, Ан. Ант., ед. кс. Коблевская, 6.
- Вас. Ив. Коблевская, 7. Телефон. 44-70.
- Алдр. Петр. Дмвл. 349.
- Е. И. Коблевская, 7. Гимнаст. о-во «Соколы».
- Зин. Петр. Коблевская, 6. Учил. № 85.
- Ив. Дм. Новосельскаго, 2. Тлфн. 50-63. Дмвл. 253, 358.
- Кирилл. Никл., куп. Комная 12. Тлфн. 28-30. Дмвл. 120.
- Клавд. Як., днн. Коблевская, 9. Тлфн. 31-81. Дмвл. 343.
- Нал. Ефр. Валиховскій переулок, 1. Дмвл. 42. 173, 119.
- Соф. Георг. Ярмарочн. пл., 179.
- Степ. Георг., куп. Коблевская, 7.
- Лампертъ, Ад. Евс. Лермонтовскій пер., 9.
- Ламъ, Ефр. Юс. Дмвл. 254, 358.
- С. Французскій бульв., 1. Бакал. и табач. т-ля.

- Ладновъ, Пав. Петр., сс. Коблевская, 26. Испыт. комит. при учебн. окр.; реал. у-ще св. Павла; гор. маринск. общ. гимн.; гор. патриот. ф-хъ кл. дѣвич. у-ще; о-во для пособ. недостат. учен. Маринск. гимн.
- Ладныенскій, Абр. Земская, 20. Сапожн. маст.
- Бор. Дав.-Герц. Лермонтовскій пер., 5. Рев. ком. о-ва любит. евр. языка.
- Бор. Изр.-Срул. Привозная пл., 36.
- Генад. Алдр., сс. художн. Карингозова, 32. Худож.
- М. Греческая, 20. Портн.
- П. Тираспольская, 33. Шапочн. мастер.
- Ладныженскій, X. Ш. Мясоѣдовская, 21. Конфекц. Плессера.
- Ладныжинскій, Мор. Адольф. Пантелеймоновск., 18. Тлф. 3-49.
- Ладныка, Алдръ Никит. Троицкая, 38. Подписн. отд. из-ва «Одесск. Нов.».
- Лазавикъ, Софія. Московская, 63. Рестор.
- Лазарева, А. Дерибасовская, 17. Сал. дамск. корс.
- Ек. Новосельскаго, 15. Дмвл. 182.
- Матр. Ал-февна. Валиховскій пер., 8. Валиховскій пріютъ.
- Лазаревичъ, Евг. Вас. Пески, д. Афанасьева. У-ще № 60.
- М. Суворовская, 15. Сапожная маст.
- Фил. Феод. Пески, д. Афанасьева. У-ще № 60, Николаевская церк. на Переславская.
- Лазаревскій, Ив. Павл. Степовая, 48. Ст. «Од.-Тов.».
- Лазаревъ, Вас. Андр., сс. Матросскій сп., 15. Херс. санит. волец. Дмвл. 155.
- Вяч. Алдр. Новосельскаго, 20. Реал. у-ще В. А. Жуковскаго.
- Ив. Алдр. Полтавской побѣды, 83. Практ. вр.; сверхштатн. ординат. Имп. Нов. у-та; шт. орд. гор. род. жом; практ. вр.
- Иц. Генд. Дерибасовская, 10.
- Юс. Пушкинская, 64. Тлфн. 13-51. Бакал. торг.
- Шмул. Ханм., Пантелеймоновская, 11.
- Лазаренко, Алдр. Макар. Малороссійская, 14.
- Ант. Лагерная, с. д. Дмвл. 133.
- Викт. Ив. Софиевская, пер., 6. Кап. уч. судна «Вел. Ки. Ксенія Александровна».
- Лазари-Ларина, Нина Всев. Преображенская, 5. Тлфн. 38-13. Модн. маст.

- Лазарисъ, Ал-ѣй Влад., прис. пов. Елисаветинская, 7. Тлфн. 24-36. Юрисконсулт. Русск. дун. пар.; о-во вспомоц. нужд. учаш. въ нар. у-щахъ.
- Лазаркевичъ, Ник. Сем. Вятинная, 52. 2-й участокъ.
- Лазаровичъ, Вульфъ Менд. Ришельевск., 44. Тлфн. 64-86.
- Соломонъ Борисовичъ, куп. 2-ой гильд. Херсонская, 44. Тлфн. 22-34. Сотрудникъ «Одес. Новост.»; агент-коммис. к-ра; упр. зав. красокъ и лак. наст. Е. А. Гольдштейнъ; казн. кассы вспомоц. литер. и учен.; о-во распротр. просвѣщ. между евр. въ Россіи; о-во распр. прав. свѣд. о евр. и еврействѣ; предс. ревиз. ком. лит.-артист. клуба.
- Я. Волопроводный пер., 25.
- Лазаровичъ-Моргулисъ, Дора Мих., женщ.-вр. Херсонск., 44. Тлфн. 22-34. Предс. о-ва вспомоц. нужд. учаш. у-ща Е. Е. Симоновичъ; об-во защиты женщ.
- Лазару, Ив. Конст. Екатерининская, 25. Гречес. богад.
- Лазаръ, Л. Кошелева, 12. Мясная торг.
- Лаздунъ, И. Суворовская, 57. Ювелири. маст.
- Лазебникова, Ол. Евг. Средняя, 6. Парф. и косм. торг. Р. Н. Аудерскаго.
- Нина Лук. У-ще № 22.
- Соф. Алдр. Средняя, 6. За-вѣд. у-щемъ № 93.
- Лазнискъ, Леон. Мойс. Екатерининская, 67. Спб. межд. ком. банкъ.
- М. И. Преображенская, 41. Переpletная.
- Лазо, I. Колонтаевская, 39. Хлѣбная.
- Лазовскій, Ф. Я. Раскидайловская, 15. Сапожн. маст.
- Лазурскій, В. Ф., прив.-доц.; ка. Ольгивская, 17. Имп. Нов. у-тъ; высш. женск. курсы; инст. И. Николая I; секр. библ. об-ва при Имп. Новорос. у-тъ.
- Лазутинъ-Лазутовъ, Никл. Як. Херсонская, 42. Гор. станн. ю.-з. ж. дор.
- Лаймингъ, Алдр. Мих., ка. Дегтярная, 15. Телеграфн. контора.
- Лайнеръ, Бр. Скобелева, 29.
- Самунд. Гитм. Суворовск., 46. 2-ое одес. о-во взаимн. кредита.
- Сем. Мойс. Суворовская, 46. Секр. 2-го одес. о-ва взаимн. кред.
- Лайтеръ, Г. Тираспольская, 25. Обувн. маст.
- Лайхманъ, Аба Шлем. Мѣщанская, 20.

У. ЛАНДЕСМАНЪ. Большой выборъ мужскаго, дамскаго, дѣтск. и форменнаго платья. ПРИЕМЪ ЗАКАЗОВЪ. Улица Кондратенко, д. № 40. Тел. 5-76. ЦѢНЫ ОПТОВЫЯ. Въ магазинѣ лифтъ.

- Ламъ, Х. А. Екатерининская, 39. Тлфи. 34-56. Складъ часошь.
- Янк. Лейба Гамш, Скобелева, 42.
- Ланга, Ив. Мих. Зорина, с. д. Дмвл. 98.
- Лангада, Марк. Балковская, 229. Квасовария.
- Фонъ-Ланге, Влад. Вл., пладк. Колонтаевская, 28. Тлф. 54-35. 13 сѣтъ. п.; гор. водопроводъ. Дмвл. 116, 300.
- Ланге, Вѣра Никл. Спиридоновская, 14. Реал. у-ще св. Павла; женск. ком. у-ще Е. А. Бухтѣной; гимн. Е. С. Пашковской.
- А. Ремесленная, 30. Тлфи. 57-21. Словолитня, типогр. краски.
- Ек. Георг. Новосельскаго, 78. Дмвл. 229.
- Ив. Петров. Болгарская, 1. Типограф. о-ва «Св. Климента».
- Леонид. Никл., ис. Соборная пл., 2. Телегр. конт.
- Никол. Николаев., проф. сс. Новосельскаго, 66. Имп. Нов. у-тъ; Высш. женск. курсы.
- Никл. Христ., отст. дес. Спиридоновск., 14.
- Эд.-Авг. Юльев.-Адольф., кан. Куликовск. пер., 7. 11 сапер. Императора Николая 1-го бат.
- Лангенбахъ, Ир. Вильг. Кузнечная, 2. Гим. С. А. фонъ-Гиршъ-Браммъ.
- Лангерманъ, Р. Петра Великаго, 8. Бак. и таб. торг.
- Н. Ришельевская, 59. Бакал. торговля.
- Лангеръ, Марта-Ан. Садов., 5.
- Сем. Петр. Болгарская, 44.
- Лангкучъ, Ю. Л. Кондратенко, 1. Произв. химич. продуктовъ.
- Лангманъ, Юсь Шлем. Екатерининск., 9.
- Лангре, Тат. Адр. Театральный пер., 16.
- Лангъ, Луиза Ив. Суворовская, 86. Дмвл. 290.
- Евг. Петра Велик., 31. О-во студен. нѣм.
- Пав. Пет., ис. Екатерининская, 31. Госуд. б-къ; гор. отд. сбер. кассы № 1.
- Петръ Осип. Одесск. мѣст. упр. Рос. о-ва «Крас. Кр.».
- Ланда, урожд. Сегаль. Розумовская, 33. Акуш.
- Ланда, П. А. Екатерининская, 19. Школа кройки и шитья.
- С. А. Розумовская, 33. Акушерка.
- Хая Берк. Пантелеймоновская, 15.
- Ланда, Абр. Аким. Ришельевская, 11. Тлфи. 43-06. Завѣд.
- общест. евр. у-ща М. Эльмана.
- Л. А. Покровский пер., 5.
- М. Г. Карантинный пер., 3. Купеч. б-къ.
- М. П. Б.-Арипутская, 64.
- Ланда-Безверхий, Хаим. Вульфова, п. гр. Полтавск. поб., 84. 2-е казен. евр. у-ще.
- Ланда-Безверхова, Елис. Мойс. Базарная, 85. Бухг. т. д. П. Э. Леви.
- Ландау, Юс. Изр. Ришельевская, 7. Пмши. прис. пов.
- Соф. Исаак. Базарная, 26. Тлфи. 67-54. Завѣд. у-щемъ С. И. Ландау.
- Ландбергъ, Мих. Болгарская, 25. Поср. к-ра А. Г. Гольдвера.
- Ланде, Мар. Пет. Полтавской побѣды, 81. У-ще № 76.
- Ландеръ, I. X. Старопортофр., 107. Тлфи. 46-67. Меб. скл.
- Юсифъ. Успенская, 77, с. д. Тлфи. 63-13. Мебел. складъ. Дмвл. 85, 310.
- Ш. И. Болгарская, 41. Живописно-малар. ателье.
- Хая Сура. Картамышевская, 24. Дмвл. 106.
- Ш. И. Болгарская, 41. Маларная мастерская.
- Ландесманъ, А. С. Херсонск., 19. Литерат.-артистич. клуб.
- Абр. Ушер., с. куп. Кондратенко, 40. Тлфи. 3-21. Практ. ар.
- Бор. Григ. Французскій бульв., 11. Тлфи. 13-35. Довѣр. купеч. б-ка.
- Григ. Ушер. Кондратенко, 40. Тлфи. 45-62. Пмши. прис. пов.
- Дав. Ушеровъ, с. куп. Кондратенко, 40. О-во вспомощ. нужд. учаш. д-ра Я. Г. Ландесмана.
- Ел. Изр. Кондратенко, 40. О-во вспомощ. нужд. учаш. у-ща д-ра Я. У. Ландесмана.
- Ида Бор. Кондратенко, 40. Вице-предс. кружка при о-вѣ нужд. у-ща Е. Е. Симоновичъ.
- Юс. Григ. Канатный пер., 4. Тлфи. 14-85. Довѣр. купеческ. б-ка.
- Ос. Андр. Дерибасовская, 12. Тлфи. 66-29.
- Сем. Андр., инж.-строит. Херсонская, 17. Тлфи. 19-48.
- Арх. од. гор. кредита. общества; аг. рус. театр. о-ва. Дмвл. 110, 348.
- Уш. Герш., куп. Кондратенко, 40. Тлфи. 38-97. Готовое платье. Дмвл. 113, 119, 288, 324.
- Як. Герш., куп. 2 г. Маразлевская, 15. 1-е гор. раскл. прис.
- Ландесманъ, Якобъ Ушерог. Черноморская, 21. Тлфи. 40-07. Практик. врачъ евр. палестинск. комит.; у-ще 3-ья Талмудъ-Тора; о-во вспомош. нужд. учаш. д-ра Я. У. Ландесмана.
- «Ландесманъ, Я. Г. и Горникъ М. О.» т. д., см. отд. 2-й рубр. «Колониальныя товары».
- М.-Арипутская, 9.
- Ландесъ (Ламзень), Ц. Г. Гимназическая, 8. Массажистка, осп.
- Ландаидель, Альб. Готл. Новосельскаго, 60.
- Ландисъ, Ицко Луа. Базарная, 26.
- Ландманъ, Абр. Нут. Кодратенко, 28.
- Г. Д. Московская, 117. Торговля колесною мазью.
- Ландо, Дав. Аким. Пантелеймоновская, 64. Рос. о-во кол. торг.
- И. В. Болгарская, 70. Тлфи. 56-52. Укусный заводъ.
- Л. М. Новосельскаго, 55.
- П. Л. Новосельскаго, 35.
- Пинж. Мошк. П.-Арипутская, 64.
- Ландо-Безверхий, М. В. Базарная, 85. О-во изанм. вспомош. евр. ското-мясо-промыш. и торг. той-же отрасли; пок. касса при о-вѣ изанм. вспомош. евр. ското-мясо-промыш. и торг. той-же отрасли.
- Я., куп. 2 г. Херсонская, 23.
- С. Ришельевская, 46. Тлфи. 53-11.
- Ландо-Безверховъ, Николай Никл. Полтавской побѣды, 81. Отдѣл. гор. упр. по нар. обр.; завѣд. сад. инт. зу Николаевскаго бульвара; гор. рем. у-ще.
- Ландсбергъ, Бор. Лѣсная, 14. Торг. кормов. продукт.
- Серг. Григ. Б.-Арипутская, 36. Прис. пов.
- Сруль Мошк. Балтская дорога, 58. Дмвл. 24.
- Ландибергъ, Осип. Ис. Спиридоновская, 33. Русско-Аз. банкъ.
- Ландштраъ, Б. Л. Посебренженская, 76. Курсы бухг. ком. арнем., торг. корреспонд. и иностр. яз.; у-ще Е. Е. Швамъ; евр. общ. уч. «Талмудъ-Тора».
- Бор. Наум. Дерибасовская, 9. О-во взаимоп. личъ знанм. письмен. труд.; общ. во взаимоп. торг. агент.; 2-ое каз. евр. у-ще; общ. взаимоп. учит. евр. Новороссійск. края; о-во вспомош. нужд. учаш. учил. Я. З. Каминара.
- Леон. Борис. Дерибасов-

ская, 9. Тлфи. 43-98. Пмши прис. пов.; о-во вспомош. нужд. учаш. музык. курс. М. П. Фидельмана.
 Лане, Э. С. Жуковского, 23. Тел. 66-28.
 Ланена, Жозеф. Домен. Новая, 3.
 «Ланжеронъ», — см, отд. 2-ой рубр. «Гостиницы».
 Ланна, Агаф. Балковская, 129.
 Лансау, Влад. Карл. Полтавской побѣды, 78. Торг. д. бр. «Т. Тарнополь».
 — Конст. Никл., ротм. Карантинная, 3. Ад. 23 пограничной бриг.
 Ланскъ, I. Преображенская, 50. Ювелирная маст.
 Лановой, Барф. Исаак. Судебн. пер., 13. Александр. часть пожарной команды.
 Лановьюкъ, Дем. Петр. На личная, 43. Дмвл. 171.
 Ланская, Ол. Мих. Маринская, 2. Приютъ им. Госуд. Имп. Марин Феодоровны.
 Лантѣе, Авг. Екатерининская, 8. Римско-кат. прих. церк.; франц. сем. очагъ.
 — Жан. Екатерининская, 8. Тлфи. 55-25. Модн. мастерская.
 — Л. Екатерининская, 9. Секр. Франц. благ. о-ва.
 — Ю. Екатерининская, 9. Казначей франц. благ. о-ва; Дмвл. 84.
 Ланцбергъ, Ар. Дав. Полтавской побѣды, 37.
 — М. Полтавской поб., 52. Галантерейн. торг.
 — Ср. Балтская дор., 58. Кормов. прод.
 Ланцбергъ, Гр. Як. Екатерин., 14. Анон. о-во электр.
 — Ил. Мойс. Скобелева, 20. Пер. обр. на югѣ Рос. арт. кавал.
 — М. Скобелева, 20. Бакал., таб. торг.
 — Мордю. Божакина, 24. Фруктовая торг.
 — Самуилъ Юсиф. Средняя, 10.
 «Ланцъ Генрихъ», Мангеймъ, — см. отд. 2-ой рубр. «Землед. оруд.» «Моторы» и «Двигат.»
 Ланчуковский, Вас. Малый переул., 3. Прод. льда.
 Ланенко, Т. Петра Великого, 11. Сапожни. маст.
 Ланидусъ, Адлр. Сем. Базарная, 73. Дмвл. 11.
 — Берко Овс. Прохоровская, 37.
 — Бор. Абр. Колодезный переул., 4.
 — Бор. Сем. Ришельевская, 12.
 — Изр. Абр. Прохоровская, 37.
 — Эля Хаим.-Меер. Базарная, 89.

Ланнская. Дерibasовская, 5.
 — Е. Училищная, 10. Бакал.-табачн. горг.
 Ланнскій, Пав. Марц. Княжеская, 26.
 — Як. Ад. Андросовскій моль. Т-во мех.-лит. зав. «Беллино-Фендерихъ».
 Ланнигъ, Ав. Як. Суворовская, 26.
 — Ал-ѣй Петр. Ст. Од.-Застава, приемный покой 35 уч.; врач.-сан. служба.
 — Ал-ѣй Петр. Новосельскаго, 56. Фельдш.
 — Д. Л. Пушкинская, 59. Тлф. 59-48. Аген.-ком. к-ра.
 — Леон. Азар. Суворовская, 26.
 — Леон. Як. Отрадная, 23. Упр. т. д. «Г. М. Раухвергеръ». Дмвл. 193.
 Ланницкая, Евд. Андр., вдова свани. Софлевская, 8.
 Ланкина, Адлра Евс. Елисаветинская, 2. Женск. проф. шк. и курсы учит. рук. при гим. Л. Ф. Байеръ; гимн. К. Л. Микенко.
 Ланкинъ, Бор. Пав. Торговая, 20. Тлфи. 44-24. Сверхшт. ординат. Имп. Нов. у-та; ассистентъ канц. дѣт. бол. Нов. у-та; практ. вр.
 Ланкинъ - Бабаджанъ, А. Е., д-ръ. Торговая, 20. Тлфи. 44-24.
 Ланнигъ, Пав. Петр. Провиантская, 16. Т-во «Альфа Нобель».
 Лантевъ, Титъ. Сид. Елисаветинская, 21.
 Лануховъ, Григ. Ив. Сахалинчикъ, с. д. Дмвл. 254.
 Ланъ, Изр. Морд. Нарышкинскій сп., 14. Дмвл. 93.
 Ларгманъ, Б. М. Театральный пер., 10. Тлфи. 53-28. Конфекціонъ дамск. вар.
 — Юс. Театральный пер., 10.
 Лардеикий, Адлр. Ив. Александрійскій пер., 8. Отдѣлен. службы движ. ю.-з. ж. д.
 Ларенцова, Matr. Марк. Дмвл. 14.
 Ларина, Ол. Пет. Софлевская, 10. Женск. 7-ми кл. у-ще М. Л. Ковриги.
 Ларинъ, Пав. Фед. Дегирина, 31. Пмши прис. пов.
 Ларионова, Ан. Афан., ва. куп. Мѣшанская, 2.
 Ларионова, Ел. Ф. Мѣшанск., 2. Попеч. женск. проф. шко. Сивиница, Дмвл. 38.
 — Θεодос. Ал-ѣев, вл. куп. Базарная, 108.
 Ларионовъ, Адлр. Адлр. Кошелева, 15. Дмвл. 125.
 — Ал-ѣй Март. Гимназическая, 26.
 — Влад. Еф., сс. д-ръ мед. Лермонтовскій переул., 5. Воен. госпит.



Ларионовъ, Г. А. Петропавловская, 8.
 — Дм. Кирил., куп. Базарная, 108. Тлфи. 20-76. Макар. фабр.; 7-ое гор. раскл. присутствіе; 7-е по налогу съ недвиж. имущ. прис. Дмвл. 12, 74, 126, 169, 185, 217, 311.
 — К. Малороссійская, 16. Пекарня.
 — Никл. Сав. Базарная, 108. 7-е гор. по нал. съ недвиж. имущ. прис.
 — Сем. Матъ., ис. Новосельскаго, 17. Окр. арт. упр.
 — Тих. Гр. Гоголевская, 24. Дмвл. 63.
 Ларкевичъ, Адлра Ант. Преображенская, 28.
 — Влад. Петр., инт.-капитанъ. Итальянскій бульв., 3.
 Ларманъ, Г. Г. Степловая, 14. Проволочн. издѣлйя.
 Ларошъ, М. В. Елисаветинская, 17.
 Ласенко, Сима Мошк. Прохоровская, 16.
 Ласкаревъ, Вл. Дм., проф. сс. Херсонская, 17. Имп. Нов. у-тъ; высш. женск. курсы; крымско-кавказ. горный клубъ; о-во столов. для недостат. студ.; о-во естествоиспыт. при Новор. у-тѣ.
 Лаская, Е. К. Петра Великого, 24. Зубной вр. рус. лечеб. для прих. болы.
 Ласкеръ, Эх. Дув. Прохоровская, 4-7.
 Ласкина, Р. И. Екатерининская, 85. Гимн. И. Р. Раппопортъ.
 Ласкинъ, Конст. Ал-ѣев. Коблевская, 41. Ювел. мпг. К. Фаберже.
 — Ник. Степ. Буглевокая, 7. Т-во невск. нпточн. мапуфактуры.
 Ласскій, Гаур. Март. Чумный кварт., каз. зд. Казн. ссудо-сберег. кас. надсмотр. гл. скл. таможни.
 — Густ. Викент. Кузничная, 25. Прис. пов.
 Лассманъ, Ф. К. Черноморская, 9а. Тлфи. 31-04. Дир. акц. о-ва либав. маслоб. бышш. Келлера.

У. ЛАНДЕСМАНЪ. Большой выборъ мужскаго, дамскаго, дѣтск. и форменнаго платья. ПРИЕМЪ ЗАКАЗОВЪ. Улица Кондратенко, д. № 40. Тел. 5-76. ЦѢНЫ ОПТОВЫЯ. Въ магазинѣ лифтъ

- Ласъ, И. Б. Ришельевская, 71. Практ. вр. Дмвл. 320.
- Ластеръ, Ар. Дув. Ср.-Ил. Трошская, 21.
- Д. Коблевская, 47. Дамск. конфекс.
- Ластовенко, Татьяна Игнатьев. Городская, 68. Дмвл. 69, 303.
- Ластовенская, Мих. Садиковская, 10. Дмвл. 251.
- Ластовецкий, Аддръ Ант., шт.-кап. Княжеская, 28. 16-ый стрѣлк. Имп. Александра III полкъ.
- Влад. Никл. Ризовская, 4. Русск. дух. пар.
- Эд. Ант., пдпрч. Княжеск., 28. 16-ый стрѣлк. Имп. Александра III полкъ.
- Латвинский, Софьевский пер., 2. Бакал. торг.
- Латвистъ, Владисл. Матв. Польская, 19.
- Латевичъ, Абр. Болгарская, 41. Сапожн. маст.
- Лати-Шиповъ, Аддръ Игн., гс. Манежная, 22. Казначейство.
- «Латинакъ», — см. отд. 2-ой рубр. «Вина».
- Латманъ, Кельм. Лейв. Суворовская, 52.
- Латонъ, Мих. Фридр. Тираспольская, 24. Винок. зав. В. И. Богдана.
- Латоцкий, Вен. Сем., сс. Земская, 25.
- «Латуиъ», т-во, — см. отд. 2-ой рубр. «Провода».
- Латушинский, Пав. Спиридоновская, 6. Пивная.
- Латышева, Евг. Тим. Малоросійская, 5.
- Латышко, Горд. Ив. Княжеская, 2.
- Лаубенштейнъ, Ф. Ф. Дальнишкая, 25. Акц. о-во либав. маслоб., бывш. Килера.
- Лауда, Ан. Петропавловская, 32. Бак. и таб. торг.
- «Лаутеншлегеръ, Ф. и М.», т. л., Берлинъ, — см. отд. 2-ой рубр. «Медич. тов.», «Мельбъ», «Инструм. хирург.».
- Лаутеншлегеръ, Ис. Марк. Ремесленная, 6. Тлфи. 5-91. Агент.-коммис. к-ра.
- Лауферъ, Я. И. Базарная, 52. Тлфи. 48-71. Т-во нефт. промз. Бр. Нобель.
- Лафоржъ, Никл. Никл., ис. отд. 2-ой рубр. «Сигары».
- «Laforge, A.», Colligne, — см. отд. 2-ой рубр. «Сардины», «Консервы».
- Лафоржъ, Никл. Никл., ис. Елисаветинская, 7. Телегр. конт.
- Лаханская, Вѣра Никл., ид. ис. Новосельскаго, 1.
- Лакхиле, Микит. Мельничная, 28. Бак. и таб. торг.
- Лакхановичъ, М. Я. Болгарск., 17. Учен. синаг. «Агулисъ-Ктаносъ».
- Лакманъ, Ис. Рефул. Суворовская, 119.
- Лактеръ, Б. Театральный пер., 12. Бак. и таб. торг.
4. Гостин.
- М. Успенская, 74. Порти.
- Лактионовъ, Георг. Никл., шт.-кап. 15-ый стрѣлк. полкъ.
- Дмитр. Игнат. Виноградная, 21. Дмвл. 42.
- Лациникъ, Лейбъ Вольф. Преображенская, 71.
- Песа Мошк. Базарная, 24.
- Лаккадуръ, Я. Прохоровская, 15. Скл. винъ.
- Лашевичъ, Абр. Мих. Кондратенко, 23. Скл. ант. пос. бр. Германъ.
- Лашинъ, Пет. Ив. Гоголя, 9. Практ. вр.; берег. вр. Добр. Флота.
- Лашкаревъ, Аддръ Пет., инж. п. с., ис. Одесса-Тов., 52. Тлфи. 99-29. Начальникъ 1-го участка службы пути; поч. блюст. желѣзн. дор. одес. у-ща; чл. одес. отд. техн. о-ва.
- Никл. Никл. Ст. «Одесса-Малая»; ст. «Одесса-Товарная».
- Лашкевичъ, Никл. Ант. Средняя, 33. Комп. Зингеръ.
- Лашкинъ, Троф. Фед. Колонтаевская, 51. Отд. т-ва Т. И. Гагенъ.
- Лашковъ, Георг. Герас., кс. Нѣжинская, 30. Дѣлопроиз. крест. поз. б-ка.
- Ив. Фед., прис. пов. Пантелеймоновская, 28. 5-е гор. по налогу съ недвиж. имущество въ прис. Дмвл. 20.
- Лашенко, Ив. Вас. Городская, 43. Чайн. трюктеръ. Дмвл. 67, 303.
- Над. Ив. Трусова, 16. Дмвл. 304.
- Никл. Кирил. Дмвл. 162.
- Огод. Ив. Б.-Арнаутская, 45. Дмвл. 32, 95.
- Лазцо, Газтано Мих. Херсонская, 44. Гимн. М. И. Синицына; Ришельевская гимн.; 2-я мужск. гимн.; 4-я гимн.; реальн. у-ще; консерваторія од. отд. И. Р. М. о-ва.
- Лебедева, Агаф. Дм. Божакина, 1. Дмвл. 26, 144.
- Ан. Як. Лавочная, 22. Дмвл. 133.
- Валент. Успенская, 4. Епарх. хлалное женское у-ще.
- Вѣра Мих. Вѣшняя, 74. У-ще № 92.
- Ел. Зах. Троишкая, 8. Адр. столъ.
- Ефрос. Ларіон. Головковская, 27. Дмвл. 21, 65.
- Клавд. Анд. С. Кривая балка, г. д. Кривобалк. у-ще, № 48.
- Лебедева, М. Х. Костецкая, 8. Дмвл. 123.
- П. Ф. Средняя, 2-6. Сидѣл. каз. вин. лавки.
- Н. Н. Училищная, 10. К-ра новой городской б-цы.
- П. Н. Зд. гор. пенхлат. б-цы. к-ра новой гор. б-цы.
- Соф. Ив. Канатная, 28. Город. ст. Ю.-З. ж. д.
- Фекла Конст. Колонтаевская, 23. Дмвл. 114, 115.
- Лебедевъ, Аддръ Мак. Дегтирная, 15. Т-во Тверской м-ры; о-во вспомош. нуждающ. гимн. А. I. Малюновской.
- Аддр. Вас. Дегтирная, 17. Телегр. ст. «Од.-Главная».
- Аддръ Фед., протоіер. Коблевская, 9. Гимназія М. С. Панченко; гимн. с. р. л.; Им. о-во сельск. хоз. южн. Рос.
- Аддр. Ф., ттс. Херсонская, 28. Сверхштат. лабор. Им. Нов. у-та.
- Ант. Дан., кап. Кузьмовский пер., 4. 15-й стрѣлк. полкъ.
- Арс. Ив., діак. Пироговск. 4. Воен. госпит.
- В. Нѣжинская, 5. Сапожн. маст.
- Вас. Мих., кап.; инж.-эл. Карантинная, 11. Тлфи. 44-73. Тов. предс. электро-техн. отд. техн. о-ва; научно-спорт. об-во «Спортивный клубъ».
- Вас. Тим. Воронцовская, 84. Акц. о-во Мальц. зав.
- Влад. Мих. Вѣшняя, 4. Тлфи. 44-73.
- Вяч. Бониф. Вѣшняя, 4. Гимн. О. С. Белень-де-Балло; гимн. А. В. Горьковой; кадетскій корп.
- Г. В. Воронцовский пер., 4.
- Григ. Ил. Княжеская, 24. Акц. общ. проб. митиф. «Викандеръ и Ларсонъ».
- Д. А. кап. Куликовскій пер., 15 стрѣлк. полкъ; гор. воинской повин. прис.
- Зах. Кузьм. Троишкая, 8. Город. водопров.
- Иванъ Плат. Дерибасовск. 18. Бухг. акц. о-ва проб. зав. «Эд. Арпсъ и Ко».
- Леонт. Ив. Суворовская, 64. Колон. торг. т. д. бр. Гуссам.
- Мих. Влад. Вѣшняя, 74.
- Никл. Лм. Софьевскій пер., 7. Лаб. Нов. у-та; крымско-кавказ. горн. клубъ.
- Никл. Кондр. Пересиль, хлал. зен. ад. Справ. бюро при ст. «Одесса-Главная».
- П. Нѣжинская, 46. Ману-фактурная т-ля.
- П. В. Дерибасовская, 1. Одес. част. домб.

Лебедевъ, Пав. Сем. «Служба сбор.»
 — Пет. Никл. Сл.-Романовка, зд. псих. больн. нов. гор. больн.
 — Сем. Петропавловская, 19. Бондари, маст.
 Лебедикъ, Сам. Пинх. Ришельевская, 55. Завѣд. скл. бум. г. д. «Г. А. Левинсонъ».
 Лебединская, Анаст. Херсонская, 52. Бакал.-таб. торг.
 — Роза Як. Б.-Арнаутская, 95. У-ше Е. и Е. Швамъ.
 — А. Н. О-во вспомоц. учаш. частн. электрот. у-ща В. П. Гадзяцкаго.
 — Симп Монс. Успенская, 99.
 Лебединский, Абр. Черноморская, 11. Бакал. и таб. торг.
 — Вас Сем. Херсонская, 52.
 — К. Преображенская, 10. Бакал.-табачн. торг.
 — Ксеноф. Кос. Казарменный пер., 10.
 — М. Ш. Ремесленная, 13.
 — С. И. Базарная, 78. Банкир. к-ра С. М. Барбана.
 — Шы. Ис. Базарная, 78.
 — Як. Ник., ордин. проф., сс. Книжеская, № 12. Императ. Новор. у-тъ; высш. женск. мед. курсы.
 Лебедищева, Ол. Влад. Нѣжинская, 47. Гими. О. В. Кандыба.
 Лебедевский, Фр. Петр. Елисаветинская, 9.
 Лебедькъ, Пинхас. Шмул. Ришельевская, 55.
 Лебедь, А. Преображенская, 41. Торг. модн. журн.
 — Неон. Мойс. Александрійскій пер., 10.
 Лебензонъ, С. Екатеринбург., 67. Типографія.
 Лебитъ, Бенъям. Пушкинская, 64. Прачечная.
 — К. Я. Базарная, уг. Пушкин. Асуш.
 Левадная, Параск. Сем. Сахарничкъ, с. д. Дмвл. 254, 362.
 Левандо, Клара. Екатерининская, 6.
 — Мих. Григ. Комитетская, 22.
 Левандовская, Над. Фед. У-ше № 22.
 Левандовский, Викент. Ив. Софійевская, 14. Фабр. франц. жернов. I. М. Левинскаго.
 — Пав. Вас., ич. Спиридонов., 7. Помощи. библиот. Импер. Новор. у-та.
 Левандовский, Феод. Вас. ич. Новосельскаго, 29.
 Леваниасъ, Уран. Александровская пл., 3-4.
 Левантинский, Як. Ул. 19 февраля, 51. Кормов. прод.
 Левашевъ, Серг. Вас., ордин. проф.; дес. Екатерининская пл., 7. Тлфи. 1-61. Чл. IV Госуд. Думы отъ гор. Одес.

сы; рект. Имп. Новор. у-та; почет. мир. судья; директ. терап. клин. Новор. у-та; особ. ком. поп-ва о нар. трезв. Дмвл. 84.

Левбергъ, Моис. Лейб. Госпитальный пер., 5. Дмвл. 70.
 «Леве Рудольфъ», Вѣна,—см. отд. 2-ой рубр. «Галантерея».

Левенбергъ, Валент. Осип. Маразлиевская, 16. Тлфи. 31-04. Дмвл. 110, 119, 180.

— Изр. Ис. Маразлиевская, 1. Тлфи. 22-88. Писчеб. фабр. и кожев. зав. Дмвл. 194, 222.

— Мих. Средняя, 31. Зеркальн. маст.

— Эри. Ричард. Приморская, 89. Т-во механ.-лит. зав. «Беллино-Фендерихъ».

«Левенбергъ, И. И. и Гольденбергъ, М. А.», т. д.—см. отд. 2-ой рубр. «Бумага» и «Кожа».

Левенгардтъ, В. Новосельскаго, 44. Акуш., осп.

Левендо, Г. З. Комитетская, 22. Извозн. промыс.

Левензонъ, Раф. Самуил. Дерibasовская, 4. Пмши. прис. пов.

— Андр. Греческая, 45. Пмши. присяж. пов.

— Сам. Ис., куц. Скобелева, 10.

— Солом. Юд. Суворовская, 86.

Левенко, Григ. Як. Новосельскаго, 20. Мастер. паркетн. половъ.

Левенсонъ, А. Н. Базарный пер., 14.

— Алдр. Базарная, 45. Бакал. торговля.

— Алдр. Греческая, 45. Тлфи. 28-74. Пмши. прис. повѣр.

— В. Л. Елисаветинская, 17. Тлфи. 58-65.

— Викт. Алдр., кар. Гаванная, 12.

— Генр. Григ., ич. Полтавской поб., 4а.

— Д. Кондратенко, 26. Тлфи. 20-41. Агент.-коммис. конт.

— Леонъ Ив., куц. 2 г. Успенская, 9. Тлфи. 58-64. О-во взаимн. кред. домовлад. и землевл. Дмвл. 40.

— М. Южная, 39. Портняж. маст.

— М. Н. Базарный пер., 14. Русск. торг.-пром. б-къ.

— Нат. Алдр. Греческая, 45. Тлфи. 28-74. Практ. вр.

— Р. С. Дерibasовская, 4. Телф. 22-90. Пмши. присяжн. повѣр.

— Ф. Г. Полтавской поб., 4. Тлфи. 51-63. Дмвл. 239.

«Левенталь»,—см. отд. 2-ой рубр. «Механ. маст.».

БОРЖОМЪ

Превосходная
ЛѢЧЕБНАЯ И
СТОЛОВАЯ ВОДА.

Левенталь, Л. Скобелева, 10. Тлфи. 34-49. Оптич. торг.

— Менд. Ар. Божаканц, 27.

Левентинъ, М. Л. Ольгивская, 24. Санитарный врачъ.

Левентисъ, С. А. Дерibasовская, 35. Скл. пос. Н. Х. Грингауза.

Левентманъ, Як. Пушкинская, 52. Шапочн. маст.

Левентонъ, Г. Кондратенко, 3. Галант. и писчебум. маг.

— И. Тираспольская, 34. Мучн. торг.

— И. М. Прохоровская, 34. Тлфи. 26-44.

— Х. Ш. Базарная, 26. Тлфи. 36-22.

— Ханм. Берк. Прохоровская, 61. Пар. мельн. Бернштейна.

— Эсф. Мойс. Тираспольская, 34. Гима. В. И. Голдвинъ.

Левентейнъ, Бор.-III. Дал. Скобелева, 38. Еар. богал. богал.

— Иоан. Арон. Преображенск., 50. Сотрудн. «Одесск. Новостей».

— Лейбъ Юд. Б.-Арнаутская, 60. Тлфи. 53-87.

— Мошко-В. Иос. Ришельевская, 55.

— Як. Игн., ичж. Полицейс. 13. Довѣр. аг.-ком. конт. «Ю. Шраеръ»; секр. автом. о-ва.

— Я. I. Базарная, 52. Стол. маст.

Левертонъ, Гер. Абр. Ул. 19 февраля, 52. Дмвл. 306.

Левертъ, В. Успенская, 78. Сапожн. маст.

«Leverd-Drieux à Lille», Southwark G-je,—см. отд. 2-й рубр. «Прив. ремни».

Левн, А. Полтавской поб., 54. Тлфи. 55-68. Кофейня.

— Азар. Лазар. Полтавск. поб. 28.

— Бор. Зах. Дегтярная, 12.

— Генр. Як. Нѣжинская, 32. Аг.-ком. к-ра т. д. Вильнеръ и Гольцауртъ.

— З. Тираспольская, 6. Мебел. торговля.

— Захар. Жуковскаго, 30. Обойно-драпировочн. мастерская.

У. ЛАНДЕСМАНЪ. Большой выборъ мужского, дамского, дѣтск. и форменнаго платья. ПРИЕМЪ ЗАКАЗОВЪ. Улица Кондратенко, д. № 40. Тел. 5-76. ЦѢНЫ ОПТОВЫЯ. Въ магазинѣ лифтъ.

- Левн, И. С. Дерibasовск., 13. Зубной вр.; одонтол. о-во. О-во вспомош. нужд. учаш. въ у-щѣ Я. З. Каминера; о-во взаим. учит.-евр. Новорос. края.
- И. С. Рншельевская, 41. Курсы бухгалт.; у-ще 3-ья Тамудъ-Тора; о-во взаимном. учен. евр. Новорос. края; училищ. ком. при обществѣ пос. бѣд. евр. «Эзра-сь-Анимъ»; о-во вспомош. нужд. учаш. въ у-щѣ Я. З. Каминера; о-во вспомош. нужд. учаш. въ гимн. учр. А. Э. Гецельдъ.
- Исаакъ Банаев. Преображенская, 45. Управа. водолеч. А. С. Исаковича.
- Д. Головковская, 19. Бак. и таб. торг.
- Лаз. Зейтшк. Провантская, 11.
- Лейба Лейз. Старопорто-франковская, 1.
- М. Я. Херсонск., 28. Тлфи. 33-84. Посредн. по прод. зерна.
- Морд.-Вольфъ Шим. Полтавской поб., 66.
- Э. С. Б.-Арнаутская, 47. Книжн. торг.
- Эль Лейз. Вѣшняя, 4.
- Эфр. Эліас. Скобелева, 40. Маг. бѣлья «Maison de Luxe».
- Ю. Л. Преображенская, 25.
- Янк. Овс. Нѣжинская, 32.
- Левіашъ, Э. Н. Пушкинск., 36.
- «Левн Германъ», Либав. — см. отд. 2-ой рубр. «Ковры» и дорожки».
- Левн-Бейнъ, Мар. Лаз. Дерibasовская, 13. Зубн. вр.
- Левн-Гуровичъ, Бер. Б.-Арнаутская, 59. Зубол. кабин.
- Маркъ Юсиф. Преображенская, 58. Тлфи. 37-08. Практик. вр. Дмвл. 277.
- С. М. Преображенская, 58. Тлфи. 37-08. Дант.
- Левиди, В. Земская, 51.
- Левизовъ, Никл. Ив., плк. Нач. 4 погр. окр. Генер. штаба.
- Фонъ - Левизъ - офъ - Менаръ, ич. Маразлевская, 16.
- Левина, О. М., кулч. 2 г. Пушкинская, 32. Тлфи. 30-25; 3-00. Зав. жестн. Дмвл. 316.
- С. Я., акуш. Нѣжинская, 24. О-во взаимн. помош. акуш.
- Соф. Осип. Манежная, 24. У-ще Л. В. Кричевскаго.
- Шейна-Голда Моис., 2-ой г. кул. Пушкинская, 32.
- Клара Давид, зубн. вр. Рншельевская, 11. О-во вспомошествов. нужд. учаш. Ц. Н. Трейстера.
- Левинбукъ, Хен. Иц. Базарный пер., 8.
- Левиндовская, Ул. Ив. Котлѣвская, 29. Дмвл. 124.
- Левнзонъ, Гершъ Эльаш., 2-й г. куп. Базарная, 41.
- Д-ръ. Суворовская, 86.
- Моша Морд. Княжеская, 4.
- С. Скобелева, 10. Механическ. мастерск. «Лешенталь».
- Левиновъ, Х. Запорожская, 17.
- Левинская, Мар. Алдр. Лашкероновская, 21. Дмвл. 60, 136, 356.
- Левинскій, Юс. Марк. Софиевская, 14. Фабр. франц. жернов.
- Леон. Маврик. Лашкероновская, 21.
- Мар.-Макс. Влад., ге. Градоначальнич., 5. Крест. поз. банк.
- Левнсонъ, Герм. Абрам., куп. 1-ой г. Жуковского, 19. Тлфи. 4-26. Типографія и фабрика конторск. книгъ; о-во взаимом. торг. агент.
- Давидъ Марк. Пантелемоновская, 52.
- Ис. Абр., куп. 2-ой г. Рншельевская, 30. Тлфи. 15-97. Эмалиров. вывѣски и типо-литогр.; сов. духовн. правл. сн. и молитв. дом.; казн. глав. синаг.; ком. по разд. пособій топл. и мащ. бѣднымъ еврействъ.
- М. Пушкинская, 55. Грав. и ксилогр. маст.
- Нафт. Юн. Базарный пер., 14.
- Р. В. Скобелева, 21. Типографія.
- С. Екатерининская, 41. Тлфи. 8-65. Гостиница «Америка».
- С. Базарная, 37. Бетон. и метал. маст.
- «Левнсонъ, Р. В. и Шенкеръ, Б. Д.», — см. отд. 2-ой рубр. «Графическія искусства», «Типографія».
- Левинтинская, Этля. Ул. 19-го февраля, 43. Фрукт. торг.
- Левинтова, Мар. Солом. Херсонская, 28. Коммерч. у-ще К. С. Гедтеръ, ур. Ходоронской.
- Левинтонъ, Х. Базарная, 46. Тлфи. 36-22. Торг. посредн.
- Эсф. Моис. Прохоровская, 24. Евр. мужск. у-ще Гуревичъ.
- Левинцова, Алдра. Городская, 38. Масная торг.
- Левинштейнъ, Л. Б.-Арнаутская, 60. Скл. пеньков. то-вар.
- Д. Ю. Мисоѣдовская, 4. телеф. 53-87. Мыловаренный заводъ.
- Нух. Срул. Ремесленная, 4.
- С. И.-І., куп. 2-ой г. Суворовская, 92. Тлфи. 55-39. Кожевн. торг.
- Х. Д. Кондратенко, 2. Торг. мѣшк.
- Левинъ, Болгарская, 61. Бак. и таб. торг.
- Новосельская, 69. Массаж. врачебная гимнастика.
- А. А. Земская, 9. Модн. ма-стерская.
- А. Л., куп. 2-ой г. Скобелева, 54. Тлфи. 43-62. Галант. магаз.
- А. С., акуш. Треугольный пер., 6. Акуш.; о-во взаимн. помош. акуш.
- Ад. Дав. Ремесленная, 32. О-во вспомош. нужд. учаш. у-ща Ц. Н. Трейстера.
- Айз. Базарная, 89. Жест. маст.
- Алдръ Іезек. Водопроводн. пер., 36. Дмвл. 48, 347.
- Ар. Моис. Литейная, 5. Дмвл. 143.
- Б. Скобелева, 56. Модн. мастерская.
- Б. Ярмарочная, площ. 174. Складъ угля и дровъ.
- Бейн. Герш. Софиевская, 17. Колодочн. маст.
- Портняж. маст.; проф. о-во дамск. портн. и модист.
- Бор. Влад. Кондратенко, 40. Тлфи. 20-59.
- Бор. Ефим. Преображенская, 25. Тлфи. 45-21.
- Бреха. Комитетская, 5. Бак. кал. торг.
- В. Колодезный пер., 8. Бак. таб. торг.
- Витя Меер. Дмвл. 207, 259.
- Вол. Юс. М. Фонтанъ, 29.
- Вульфъ Хавим., куп. 2-ой г. Кондратенко, 40. Тлфи. 20-59.
- Гес. Гиш. Александровская, 21.
- Гил. Янк. Земская, 17.
- Григ. Іезек. Ремесленная, 45. Дмвл. 62, 236.
- Григ. Лазар. Скобелева, 56. О-во взаим. торг. агент.
- Дав., куп. 2 г. Преображенская, 53. Игрушки.
- Дм. Григ. Ольгиенская, 17. Тлфи. 52-40.
- Е. Д. Базарная, 37. Южно о-во работн. конт. трудн. Одес. куп. о-во вз. кред.
- Злата Эл. Базарная, 52.
- И. Степов., 24. Скл. углн.
- И. М. Базарная, 57. Тлфи. 14-06. Мануфакт. маг.
- Ил. Ханм., куп. 2-й г. Пушкинская, 24. Тлфи. 14-62. Товаро-суд. склады; выборн. куп. сосл.; котир. комис. бирж. комит.; чл. сов. ремесл. и мелк. ссудо-сбер. т-ва; инфор. бюро еврейск. колонизац. об-ва; об-во борьбы съ туберкул.; о-во санат. кол.; о-во ра-спростран. правильн. свѣд. о-евр. и еврействъ; о-во вспомош. нужд. учаш. евр. у-ща Л. В. Кричевскаго.

Левинъ, Ис. Александровская, 21. Скл. мыла.
 — Исаак. Григ. Греческая, 30. Тлф. 11-87. Швейцарское консульство.
 — Ишко Берк. Привозная пл., 74. Тлфи. 44-88. Мучн. торговля.
 — Их. Зусман. Соборная пл., 2. Зуб. вр.
 — Юс. Ар. Пушкинск., 22. Телф. 18-63. Химич. зав.
 — Юх. Юс. Гимназическая, 9.
 — Л. Е. Преображенская, 37. Кассиръ од. отд. Ремесл. есудо-сберег. т-ва.
 — Левъ Солом. Преображенская, 64, тафн. 65-48. Упр. од. окр. 1-го взаимн. о-ва страх. жизни. — см. объявл. на картонѣ.
 — Лейбъ Мих. Б.-Армаутская, 95.
 — Лиза. Малороссійская, 13. Мисная торг.
 — М. Лютеранскій пер., 3. Живописн. малярн. маст.
 — М. Базарная, 34. Тлфи. 45-39. Сер. и золот. — изд.
 — М. Преображенская, 58.
 — М. Б.-Армаутская, 60. Тлфи. 38-29. Баж. и колон. торг.
 — М. В. Спиридиновская, 10. Бухг. агент.-коммис. к-ры А. Г. Зильберъ.
 — Матіасъ Григ. Софійск., 9, бухг. фирмы «Санто» Г. И. Диккера.
 — М. Я. Б.-Армаутская, 47. Есудо-сберег. и вспом. касса служ. т-ва «Т. Д. Гурляндъ».
 — Мееръ. Степовая, 24. Столярн. маст.
 — Менд. Лейб. Екатерининская, 47.
 — Мойс. Як. Суворовская, 3. Тов. южн. водочн. зав. «Золотой колоколь».
 — Морик. Гид. Николаевская дор., 200. Кожев. зав. т. х. И. И. Левенберга и М. А. Гольденберга.
 — Мошко Вольк. Картамышевская, 49. Дмвл. 42.
 — Никл. Як. Черноморская, 1. Кожев. зав. А. Боханова, бывш. В. Параскева.
 — О. Пушкинская, 32, купчиха 2-й г. Заводъ.
 — М. А. Кузнечная, 46.
 — Ос. Мошк. Суворовская, 28.
 — П. Мясоѣдовская, 16. Жестян. мастерск.
 — Пол. Ос. Старо-Рязницкая, 17. Дмвл. 196, 279.
 — С. Коблевская, 25. Приемн. торг.
 — С. Провіантская, 7. Табачн. торг. и портн. прибор.
 — Сиг. Бор., зубн. вр. Садовая, 20. Тлфи. 42-77. Тов. предс. одонтолог. о-ва; зу-

боврач. школа д-ра И. М. Марголина.
 Левинъ, С. Я. Скобелева, 38.
 — Сол. Клемент. Базарная, 45. Тлф. 67-93. Муз. кл. Б. Я. Галка; муз. кл. Л. Фрайфельда; муз. курсы П. Г. Штейнъ; казн. о-ва взаимн. вспомош. тружен. музыкал. дѣла.
 — Солом. Пинкус. Софійская, 9, тафн. 65-48. Тов. упр. од. окр. 1-го взаимн. о-ва страх. жизни. — см. объявл. на картонѣ.
 — Хаимъ-Я. Ришельевская, 43. Уч. молитв. д. лит. В.
 — Ц. Б. Розумовская, 15.
 — Ш. Садовая, 13. Модн. мастерск.
 — Ш. Л. Средняя, 12. Торг. керос.
 — Э. Успенская, 61. Мѣднолит. мастерск.
 — Э. Д. Ришельевская, 11. Таф. 56-92. Зубной врачъ.
 — Э. Н. Успенская, 60. Д-тъ.
 — Э. Меер. Пушкинская, 40.
 — Э. Спиридоновская, 13. Модная маст.
 — Юл. Юсиф. Садовая, 12. Та. 29-50. 9-е расклад. гороц. прис.
 — Я. Коблевская, 13. Об.-драпир. мастерск.
 — Як.-Юда Фр., с. куп. Полтавской поб., 60.
 «Левинъ, Г.» — см. отд. 2-ой рубр. «Жерновъ».
 Левисонъ, Берта-Роз. Бѣлинскаго, 13. Дмвл. 40.
 — Генр. Ноел. Бѣлинскаго, 13. Дмвл. 40, 344.
 Левитанушъ, З. Дегтярина, 16. Школа кройки.
 Левитинъ, Ил. Ис. Пушкинская, 77.
 — Ишко Юс. Вагнеровскій переул., 4.
 — І. Прохоровская, 2. Часов. маст.
 — Мееръ Рув. Болгарская, 61.
 — Мойс. Ис. Розумовская, 27. Управл. скл. И. М. Бердичевского.
 — Мойс. Цадик. Суворовская, 3.
 Левитская, Ам. Конст. Степов., 20. Мужск. нач. школа с. р. людей.
 — Вѣра Павлов. Старопортофранковская, 115. Дмвл. 277, 282.
 — К. В. Пантелеймоновская, 118. Сид. каз. вин. лавки.
 Левитскій, Влад. Никл., шт.-кап. Лермонтовскій пер., 9. Тлф. 28-60. Завѣд. скл. Доб. флота.
 — Ил. Онуфр. Каретный пер., 21. Гор. станц. ю.-зап. ж. дор.
 — Леон. Август., асс. Греческая, 5. Тлфи. 10. Инспек-



торъ прачебнаго управл.; особ. комит. поп. о народн. трезв.; дир. отъ правит. комит. попеч. о тюрьмахъ о-ва; практ. вр.
 Левинъ, А. Пушкинская, 75. Меб. столярн. мастерская.
 — А. Жуковскаго, 36. Золот. и серебр. издѣл.
 — А. Б. Базарная пер., 16. У-ще Ходоровой, ур. Д. Роязенбергъ.
 — Влад. Анис. Земская, 4. Бухг. хлѣбн. конт. Б. Гаузнера.
 — Григ. Алдр. Суворовская, 33. Анг. Баумштейнъ.
 — Е. Б. Базарный пер., 16. У-ще Ходоровой.
 — Еф. Григ. Коблевская, 26. Мануфакт. торг. М. О. Бомзе.
 — З. Новосельскаго, 92, куп. 2 г.
 — З. М. Торговая, 37. Обуш. торг.
 — Изр. Бор. Щепной пер., 9. Дмвл. 331.
 — Ил. Алдр. Суворовская, 33.
 — Л. М. Херсонская, 32. Таф. 65-14. Упр. скл. кавк. мин. воль.
 — М. А. 2-й Водопроводный пер., 6-6. Тлф. 67-73.
 — М. М. Кузнечная, 39.
 — Максъ Григ. Успенская, 113. Мануфактурн. торг. М. О. Бомзе.
 — Н. Новосельскаго, 49. Скл. дровъ и угля.
 — Т. А. Полтавской поб., 44. Акуш. и маослж.
 — Тов. Ц. Базарная, 85. Постр. к-ра Я. И. Гуревича.
 — Х. Г. Коблевская, 26. Запѣд. ман. маг. М. Бомзе.
 — Хаимъ-Моше. Розумовская, 34. Молочная.
 — Як. Алдр. Пушкинская, 56, чл. рев. ком. кассы взаимн. служ. аптеки В. Л. Пискорскаго.
 Левницкая, Елена Ив. Воронцовская, 15. Дмвл. 51, 53.
 — Ам. Конст. Мужская нач. школа с. р. л.
 — Зин. Вас. Херсонская, 60. 2-я женск. гимн.
 — Мар. Аверк. Торговая, 55.

У. ЛАНДЕСМАНЪ. Большой выборъ мужскаго, дамскаго, дѣтск. и форменнаго платья. ПРИЕМЪ ЗАКАЗОВЪ. Улица Кондратенко, д. № 40. Тел. 5-76. ЦѢНЫ ОПТОВЫЯ. Въ магазинѣ лѣфтъ.

- Павловск, гор. глазн. лечебн.
- Левить, Р. Преображенск., 41.
- Вѣра Никл. Дальницкая, 5. У-ще № 47.
- «Левникіе бр.» т. д. — см. отд. 2-ой рубр. «Агент-коммис. к-ры».
- Левницкій, Абр. Мовш. Троицкая, 36.
- Аддръ Никл. Ст.-Рѣзнич., 37.
- Ант. Ярмарочная пл., 178. Аптека.
- Вас. Мих. Виноградная, 416. Дмвл. 43.
- Вен. Пав., ка. Дегтярная, 39. Гимн. А. В. Киминской.
- Влад. Сем., гс. Новосельскаго, 74. Южн. тамож. окр.
- Григ. Арс. Божакіна, 46. Дмвл. 28.
- Л. Конная, 16. Сапожн. мастерская.
- Леон. Авг., дсс. Греческ., 5. Одес. врач. инспект. ком. попечит. о тюрьмахъ о-ва.
- М. Ш., куп. 2 г. Екатерининская, 50. Тлфн. 10-83. Минер. воды.
- Никол. Евст., ка. Вигѣшная, 74. Госуд. б-къ.
- Пав. Мих. Вигѣшная, 58. Главн. скл. таможня.
- Савелій Степан. Понятовская, 43. Дмвл. 213.
- Стеф. Владисл. Дмвл. 355.
- Я. Картамышевская, 14. Хлѣбн. торг.
- Як. Пушкинская, 68. Портн.
- Левичъ, Шим. Мордк. Садовая, 13.
- Левіашъ, А. Н. Пушкинская, 51. Осн., массаж.
- Е. Я. Провіантская, 9. Евр. проф. у-ще Б. М. Гольдштейнъ и М. Б. Шниглеръ.
- Нух. Дув. Лѣсная, 10.
- С. И. Пантелеймоновская, 7. Практ. вр.
- Э. Н. Пушкинская, 54. Акушерка-массаж.; о-во взаим. помощь акуш.
- Левокъ, А. Тираспольская, 10.
- Левонтигъ, Ар. Вудъф. Малороссійская, 16. Дмвл. 146.
- Левувъ, М. Я. Скобелова, 47. Суковная торг.
- Левчакъ, Пац. Герас. Балзовская, 133. Вик. ксендъ римско-кат. прих. церк.
- Левченко, Агр. Фил. Старокопный пер., 16. Дмвл. 275.
- Ан. Вас. Старопортофранковская, 87. У-ще № 67.
- Вас. Дан. Застава, 1 ж.-д. посел. Гор. станц. ю.-зап. ж. дор.
- Гавр. Никл., кар. Петра Великаго, 31.
- Георг. Ив. Карангозова, 30. Вет.-вр. одес. гор. ст.
- Конст. Кузнечная, 22. Обув. маст.
- Левченко, Л. Н., гс. Школьный пер., 4. Учебн. окр.
- Неон. Мих. Сл.-Романовка, аудит. «Маразли». Гор. дѣл. у-ще.
- Никл. Мих., дсс. Коблевск., 41. Директ. отъ правит. комит. попеч. о тюрьмахъ о-ва.
- Пав. Данил. Ближн. Мельн., д. Поспѣева. Телеграфистъ ст. Одесса-Главная.
- Тат. Ив. Наличная, 41. Дмвл. 171.
- Левъ, Преображенская, 50. Модная маст.
- Абр., куп. 2 г. Александр. пр., 27. Готовое платье.
- В. Е. Ришельевская, 11. Тлфн. 25-93. Практ. вр.
- И. Полтавской поб., 26. Бак.-таб. торг.
- Ицко Хон.-Ефр., куп. 2 г. Успенская, 105. Дмвл. 311.
- Пет. Льв. Прохоровская, 15. Экспорт. к-ра Е. Менделевича.
- Эл. Спиридоновская, 13. Мод. маст.
- Левъ-Патковская Рохля Ханм. Суворовская, 77.
- Легендзевичъ, Ан. Ан. Одесса-Застава 2-я ст. «Одесса-Застава».
- Легантини, Ив. Еванг. Малый пер., 5. Тлфн. 62. Стручк. продукты. Дмвл. 224, 281.
- Ив. Ив. Алексѣевская пл., 6. Дмвл. 7.
- К. Е. Малый пер., 5. Тлфн. 7-49.
- П. Л. Прохоровская, 15. Тл. 52-72.
- Степ. Степ. Щеголева, с. д. Дмвл. 328.
- Легастовъ, Аддръ Ант. Коблевская, 15.
- Легейде, М. А. Торговая, 11.
- Легенченко, Вѣра Андр. Б.-Фонтанъ, с. д. Большефонт. у-ще № 56.
- Легенчукъ, Домна Сем. Малороссійская, 31. Дмвл. 145.
- Легерь, А. Полтавской поб., 9. Тлфн. 8-81. Стол.-позолотн. маст.
- Рейнъ Фердин. Ольгѣевск., 1. Акц. о-во И. И. Генъ.
- Легзинъ, Христ. Мельничная, 14. Бак. и таб. торг.
- Легинченко, Мар. Ерем. Волкова, 11. Дмвл. 52, 308.
- Легководъ, Ис. Н. Мѣщанская, 23.
- С. Б.-Арнаутская, 23. Скл. угля и дровъ.
- Легковъ, Лук. Степ. Ланжероновская, 5. Гор. упр. фин. отдѣла.
- Легнеръ, Покровскій пер., 3. Тлфн. 16-37. Аг.-коммис. к-ра.
- Легодъ, Райм. Эмил., ниж. Маразливская, 2. Дирек. бель-
- гійскаго о-ва электр. трам. Дмвл. 15.
- Легостаевъ, Аддръ Мих. Михайловская, 1. Вет. фельдш. пожарн. ком.
- Легось, Аддръ Павл. Михайловская, 35. Маринскій пріютъ. Од. главн. скл. ю. ж. д.
- ле-Легъ, Густав. Пушкинская, 8.
- Ледвинъ, Абр. Дав. Болгарская, 39.
- «Ladenburg, W. & Co», Лондонъ, — см. отд. 2-ой рубр. «Кредитн. учрежд.», «Банки».
- «Ледереръ и Беранъ», Вѣна, — см. отд. 2-ой рубр. «Газ. лампы».
- Ледермозеръ, Вильг. Юс. пом. гр. Троицк., 4. Тлфн. 50-57.
- Юс. Юс. Б.-Арнаутская, 52. Шляпн. маст.; старш. шляп. цеха.
- Ледманскій, Владисл. Ив. Коблевская, 27.
- Ледневъ, Веніам. Фед. Колонтаевская, 44. Земск. б-къ Херс. губ.
- Вас. Ив. Вознесенскій пер., 21. Служ. фирмы «торг. д. А. В. Соловьевъ и Ко».
- «Ледоховскій, С., графъ и Ко», Варшава, — см. отд. 2-ой рубр. «Проволочныя издѣлія».
- Лезикъ, М. І. Колодезный пер., 23. Конфекс. Плессера.
- Лезманъ, Вольк. Запорожская, 25. Бак.-таб. торг.
- А. Б. Польскій сп., 1. О-во взаимн. вспомош. приказ. евреевъ.
- С. Суворовская, 88. Парикмах.
- Лейбель, Гершъ Дув. Рынелевская, 88.
- Дув. Мошк. Ришельевская, 88.
- Лейбензонъ, Нѣжинская, 56. Тлфн. 18-61. Аптек. маж.
- Авз. Лейб. Карангозова, 30. Дмвл. 98, 163.
- Дав. Афан., пров. Нѣжинская, 56. Тлфн. 18-61. Апт. магаз.; предс. фармацевт. о-ва Дмвл. 45, 149.
- Эля Авз. Карангозова, 28.
- Эля Хвск. Суворовская, 11. Т. д. М. І. Шварнштейнъ.
- Лейбенкопъ, Вольф. Дав. Б.-Арнаутская, 24. Тлфн. 33-24. Прис. пов.
- Лейберъ, Я. Городская, 25. Аптек. магаз.
- Лейбинъ, Аддръ Степ., кап. Лидерсовскій бул., 7. 4-й стрѣлк. артил. дивиз.
- Шм. Лейб. Екатерининская, 21.
- Лейбманъ, Г. Старорѣзничная, 28. Мѣдно-литейн. и мех. маст.

Лейбовичъ, Розумовская, 28. Дмвл. 246.
 Б. Московская, 165, Торг. кормов. продукт.
 В. А. Екатерининская, 1. Маст. мужск. порти, цеха.
 Вольф. Ханм., куп. 2 г. Покровский пер., 8. Обувн. торг. Дмвл. 40, 275.
 Г. Екатерининская, 72. Порти. маст.
 Г. Манежная, 16. Скл. угля и дровъ.
 Дв. Як. Ремесленная, 32.
 Ис. Юс. Ремесленная, 32.
 К. Степовая, 16. Модн. маст.
 Л. Степовая, №6. Портняж. маст.
 Лев. Ис. Дерибасовская, 5. Тафи 3-19. Прис. пов.; предс. «Эзрасъ-Анимъ»; о-во благоустр. Молдаван. Дмвл. 21, 22, 338.
 Лейба Ос. Ришельевская, 57.
 Леонъ Лаз. Скобелева, 44. Страх. о-во «Рус. Ллойдъ».
 М. Манежная, 16. Скл. угля и дровъ.
 М. А. Тираспольская, 24. Массаж.
 Моия Абр. Успенская, 59. Эксп. и ком. к-ра т. д. А. Бендерский и Ко.
 Р. Коблевская, 26. Бак. и таб. торг.
 Сав. Ос. Ремесленная, 32. Тафи. 14-74.
 Ср. Лейб. Болгарская, 13.
 Х. Спиридоновская, 33. Хлѣбн. торг.
 Манежная, 11. Складъ угля и дровъ.
 Ю. Успенская, 57. Меб.-об. мастерск.
 Лейбовичъ-Титманъ, Л. Л. акуш. Земская, 18. О-во взаимн. помощ. акуш.
 Лейвандъ, Шл. Бор. Болгарская, 15. Бак.-таб. торг.; ссудо-сбер. т-во «Гмилусъ-Хеесдъ».
 Лейвантъ, Лев. Дв. Гимназическая, 26. «Эзрасъ Анимъ».
 Лейви, Б. Ремесленная, 38. Скл. керос.
 Ав. Сам. Болгарская, 15. Бухг. мак. фабр. Пиччиелли.
 Г. Дегтярная, 22. Скл. угля и дровъ.
 С. Кондратенко, 11. Скл. угля.
 Лейдваргеръ, Гитая. Болгарская, 60. Бакал. торг.
 Лейдереръ, Н. Б.-Ариутская, 92. Заготов.
 Лейдерманъ, Б.-Ариутская, 97. Аптека М. А. Колпакчи.
 Григорій Соломонов. Новосельскаго, 95. Апт. евр. б-льн.

Лейдерманъ, М. Приморская, 75. Аптек. магаз.
 — Матв. Сол. Гимназическая, 28. Фабр. земл. маш. И. М. Ароновичъ.
 — Нафт. Мордк. Покровский пер., 6.
 — Нис. Внѣшняя, 92. Шорн. маст.
 Лейдъръ, Л. Старопортофранковская, 23. Скл. лимон и апельс.
 Лейдманъ, Ш. Старорѣзничн., 3. Бак. торг.
 Лейзерманъ, Е. В. Херсонская, 29. Евр. проф. у-ще Б. М. Гольдштейнъ и М. Б. Шнигдлеръ.
 — Х. Старорѣзничный пер., 3. Столовая.
 — Б. Скобелева, 43. Мануф. торг.
 — Б. Г. Садовая, 14. Тлф. 64-37.
 — Зелым. Сруд. Ново-Базарн. пер., 3. Жел. торг. Постовскаго.
 — И. Г. Садов., 14. Тлф. 64-37.
 — Т. Скобелева, 43. Мануф. торг.
 — И. С. Н.-Базарная, 3. Одес. куп. и промысл. о-во вз. кред.
 — Под. Успенский пер., 8. Ко. жев. торг.
 — С. Екатерининская, 34.
 — Э. Успенский пер., 8. Кож. торг.
 Лейзеровскій, Герцъ. Екатерининская, 18. Тлфи. 37-21. Фрукт. торг.
 — Мовша Шлем. Суворовская, 77.
 — Шм. Гимназическая, 8. Бак. торг.
 Лейзеръ, А. Полтавской поб., 74. Бак.-таб. торг.
 Лейландъ, М. Д. Тираспольская, 17. Тлфи. 42-02.
 — Е. Д. Тираспольская, 17. Тл. 42-02. О-во вспомош. нуждающ. учащ. женск. гимн. Гольдинъ-Абезгаузъ.
 Лейкахъ, Мееръ. Преображенская, 53. Колбасная.
 Лейкинъ, Пейс. Льв. Базарная, 106.
 Лейнихъ, Н. М. Высокій пер., 7. Акуш.; массаж.
 Лейко, Леон. Вечкл. Полтавской поб., 10.
 Лейманъ, Мих. Мих. Б.-Фонтанъ, с. д. 9-ое гор. по кварт. нал. прис. Дмвл. 353.
 — Над. Никл., вд. пдплк. Мастерская, 16.
 Лейнеръ, Мееръ Шаев. Прохоровская, 15.
 Лейнонъ, Юда Мих. Суворовская, 69. Ман. торг. «Ф. М. Зельдовичъ».
 Лейтесъ, Е. Р. Коблевская, 47. Гимн. Л. Г. Кауфманъ, ур. Закъ.

БОРЖОМЪ

Превосходная
 ЛѢЧЕБНАЯ И
 СТОЛОВАЯ ВОДА.

Лейтесъ, Н. М. Театральный пер., 6.
 Лейтманъ, Ицко Шм. Суворовская, 82.
 Лейтнекеръ, Адол. Герм. Ясная, 2. Дмвл. 2, 336.
 Лейтисъ, Влад. Евг. Московск., 89. Надзир. пересыпскаго полиц. уч.
 Лейфееръ, Ан. Ил. Жуковскаго, 29. Русско-аз. банкъ.
 — Б. Базарная, 100. Бакал. торг.
 — Дув.-Лейбъ М.-Юдж. Базарная, 100.
 — Е. И. Жуковскаго, 29. Куп. б-ль.
 — И. Кондратенко, 35. Порти.
 — И. В. Болгарская, 30. Проф. о-во извозн. пром.
 — Пав. Яковл. Ремесленная, 30. Аг.-ком. к-ра И. А. Вожкешитейна; предс. о-ва взаимном. приказ. евр.
 — И. Я. О-во взаимн. вспом. приказ.-евр.
 — Руд. Дав. Кузнечная, 50. Парк. фабр. С. Г. Когана и М. Д. Луцкаго.
 — Фейга Мошк. Жуковскаго, 29.
 Лейчинъ, Б. А. Александровск. пл., 1. Тафи. 1-69. Мясн. торг.
 — Кива Ар. Александровская площ., 1.
 — Мееръ-Ар. Герш. Пантелеймоновская, 15.
 — Сем. Григ., п. п. гр., куп. 2 г. Скобелева, 44, с. д. Тлф. 6-98. Бирж. макл.
 Лекаръ, Л. Виноградная, 2. Парикм.
 Лекаръ, Гершъ Реф. Б.-Ариутская, 10.
 Лекеръ, Симха Гершк. Б.-Ариутская, 10.
 Леклеръ, Георг. Георг., инженер. Хаджибейский лим., с. д. Довѣр. Лионск. кред. Дмвл. 365.
 Лекторскій, Алдръ Валент., сс., д-ръ мед. Полтавской поб., 85. Гл. вр. воен. госпит.
 Лелюкъ, Ив. Вас. Суворовская, 52.
 «Леманъ, О. М.», Аки. о-во, Слб.—см. отд. 2-ой рубр. «Машины», «Словолитн».

У. ЛАНДЕСМАНЪ. Большой выборъ мужскаго, дамскаго, дѣтск. и форменнаго платья. ПРИЕМЪ ЗАКАЗОВЪ.
 Улица Кондратенко, д. № 40. Тел. 5-76. ЦѢНЫ ОПТОВЫЯ. Въ магазинѣ лифтъ.

- Лембергскій, Б. М.** Тираспольская, 8. Тлф. 64-73. Практ. вр.
- Лембергъ, Гитля Герин.** Базарный пер., 24.
- **И. Ш.** Базарный пер., 7. Тлфн. 23-50. Скл. крас. и лак.
- **М. Н.** Херсонская, 18. Тлфн. 38-78. «Централън.» типогр.
- **Ш.** Базарная, 1. Портя мастерская.
- **Як. Оскар.** Коблевская, 13. Акц. о-во Мальц. зав.
- **Янк. Мордж.** Скобелева, 30.
- Лемберкъ, Б.** Преображенская, 56. Посуд. торг.
- **Б. И.,** зубн. вр. Преображенская, 56. Тлфн. 41-29. Зубоврач. шк. д-ра И. И. Марголина; одонтолог. о-во Изр.-Ср. Янк. Екатерининская, 60.
- **Р. Б.-Арнаутская,** 14. Таб. и галант. т-ля.
- **Ш. Абрам Б.-Арнаутская,** 109. Тлфн. 11-99. Дмвл. 33.
- Лемберская, П.** Гимназическая, 30. Бак.-таб. торг.
- Лембергскій, Б. Б.-Арнаутская,** 34. Электро-гальванопласт. маст.
- **К.** Базарная, 32. Прачечная.
- **М. Б.-Арнаутская,** 4.
- **Н. Суворовская,** 26. Прачечная.
- Лемельманъ, Д.** Базарная, 67.
- «Лемельштрайхъ, З.»** Вильна, — см. отд. 2-ой рубр. «Освѣщеніе газо-керосино-кадильное».
- Лемени-Македонъ, Георг. Як.,** кс. Успенская, 9. Тлфн. 15-86. Тов. прокур. окружн. суда.
- Лемешъ-Лемешинскій, Б. Ф.** Виѣшняя, 48. Тлф. 68-15.
- Лемке, Ерв.** Ерв. Ольгиевская, 5. Гараж. Т. А. Делера.
- Лемме, Вильг.** Адол. Пушкинская, 12. Лѣтом. Обсерват. пер., 1а. Тлф. 39-40. Дмвл. 92.
- **Ю. Жуковского,** 20.
- **Карл. Юл.** Обсерваторный пер., 1. Тлфн. 9-97. Одес. о-во торг. аптек. товар.; германск. благотв. о-во; о-во взаимн. охр. кред. Дм. 188.
- **Мар. Юл.** Пушкинская, 12.
- **Юл. Юл.** Черноморская, 14. Тлфн. 6-20. Дмвл. 324.
- Леммерманъ, Бор.** Карл., ка. Кондратенко, 8.
- Лемпертъ, Адльр. Филип.** Нѣжинская, 49. О-во для прод. изд. русск. металлург. зав.
- **Бор. Абр.** Базарная, 25. Жел. торг. Р. и Г. Погорьльскихъ.
- **В. М.** Нѣжинская, 49. Аг. ком. к-ра т. д. «Мейзель и Мазоръ».
- Лемпертъ, В. М.** Кобаевск., 29. — Д. А. Греческая, 20. Зубной врачъ.
- **Маршалевская,** 40а.
- **Евг. Менд.** Дерибасовская, 10.
- **Конст. Филип.** Нѣжинская, 49. Тлфн. 29-35. Тов. предс. о-ва взаимн. помощ. бывш. воспитан. коммерт. у-ща Клубъ при о-вѣ вз. пом. бывш. восп. од. коммерчес. у-ща; о-во помощ. литер. и учен.
- **Лев. Айз.,** куп. 2 г. Кондратенко, 21. Тлф. 44-68. Аг. коммис. контора.
- **Пин. Мѣщанская,** 27. Таб. торг.
- **С. Ш. Лермонотовскій п.,** 2.
- **Я. Б.** Маршалевская, 40-а. Тлф. 45-73.
- Лемпъ, Евг. Ив.,** кс. Кузничная, 13. Главн. скл. тамож.
- Ленгардъ, Е. И.** Прохоровск., 46. Заводъ искусств. мин. водъ.
- «Ленель, Бензингеръ и Ко»,** Мангеймъ, — см. отд. 2-ой рубр. «Бѣлье».
- Леникъ, Е. Е.** Мисофдовская, 32. Фельдш.
- Ленингъ-Менделевъ, Гос.** «Херсонъ». Театральная школа легкаго жанра.
- Ленкейтъ, Роберт. Ив.** Новосельскаго, 98. Тлфн. 16-17. Управл. т-ва Шлис. слти. м-ры.
- Ленковский, Адльр. Вас.** Новосельскаго, 66. Гимназ. О. С. Бельенъ-де-Балю.
- Ленскій, Ф. Ф.** Театральн. пер., 14. Пивная.
- Ленточникъ, Нус.** Янк. Степовая, 29.
- «Леонарди, А.»** Боденбахъ, — см. отд. 2-ой рубр. «Чернила».
- Леонардъ, А. С.** Ст.-Базарная пл., 14. Сид. каз. вин. лавки.
- **Адльр. Кир.** Гоголя, 11. Тлф. 25-37. Од. автом. о-во; сов. попеч. сов. попеч. о слѣпыхъ.
- **Георг. Ив.** Полтавской поб., 9. Тлфн. 8-81. Дмвл. 361.
- **Ед. Ив.,** вд. дес. Херсонская, 60. Тлфн. 45-87. Дмвл. 319.
- **Ел. Ник.** Гоголя, 11. Тлфн. 25-37. сов. попеч. о слѣп.
- Леонова, Бр. Ар.** Базарная, 81. — **Андр. Фок.** Балтская ул., с. д. Телеграфистъ ст. Одесса Товарная.
- Леоновъ, Бен. Мошк.** Преображенская, 94.
- **Вас. Вас.,** подъес. Ср.-Фонт. дор., 12. 8-й Донск. каз. полкъ.
- **Дим. Абр.** Михайловская, 23.
- **М. Н.** Тираспольская, 10. Практ. вр.
- Леоновъ, С. Г.** Мдлороссійская, 17. Бани. Дмвл. 145.
- **Сем. Никл.** Михайловская, 46. Станц. ю. з. ж. д.
- **Серг. Серг.** Нѣжинская, 38. Театр. школа Е. А. Мочаловой.
- **Ханмъ Дув.** Треугольный пер., 5.
- Леонтовичъ, Евг. Серг.** Жен.-м. Преображенская, 21.
- **Ол. Дмитр.** Тираспольская, 34. Тлфн. 35-65.
- Леонтьева, Алдра Андр.** Зайцева, 17. Дмвл. 93.
- **Евкар. Васил.** Болгарская, 58. Дмвл. 31.
- **Ел. Сем.** Виѣшняя, 72.
- **Лид. Ант.** Московская, 41. Воскресн. мужск. школа при нар. у-щѣ № 13; перес. у-ще № 14-75.
- Леонтьевъ, А. М.** Колоднѣвская, 67. Одес. част. домб.
- **Леон. Георг.** Божакно, 15.
- **Гимн. М. С.** Пашеико.
- **Никл. Ефим.** Степовая, 11. Ст. «Одесса-Тонарная».
- **Никл. Никл.** Кузничная, 46.
- **Бухг. курсм. С. А. Хахам.**
- **Пав. Конст.** Одесское Рельное у-ще.
- **Серг. Як.** Полтавской поб., 29. Тлфн. 36-79. Сов. съѣзда предств. промышл. и трг. юга Россіи.
- Леончини, Жозеф. Петр.** Пушкинская, 13.
- Лесичукова, Ел. Як.** Кузничскій пер., 6. У-ще № 88.
- Леончуковъ, Гавр. Як.,** про-тоіер. Полтавской поб., 101. Тлфн. 17-07. Николаевск. церк. въ Ботанич. саду; гор. сиротск. домъ; гор. у-ще при гор. сиротск. домъ; епарх. свято-андреев. братство.
- «Леонъ»,** — см. отд. 2-ой рубр. «Парижмахерск».
- «Леопольдъ Чаманскій и Ко»,** Влацлавскъ, — см. отд. 2-ой рубр. «Фаянсъ».
- Лепетичъ, Н. Н.** Елисаветинская, 9. Т-во южно-русс. художн.
- Лепехинъ, И. К.** Петропавловская, 32. Сид. каз. шов. лавки.
- Ленингъ, Петръ Вас.** Ольгиевская, 7. Телегр. конт.
- «Лепковский, Ю. И.,»** — см. отд. 2-ой рубр. «Картонъ».
- «Книжное дѣло».
- Лепортье, Альфр.** Стан. Михайловская, 2. Ген. о-во франц. ваксы.
- «Леппертъ, Рих.»** Лимбахъ, — см. отд. 2-ой рубр. «Металлическія издѣлія».
- «Леппъ и Вальманъ»,** о-во Александровскъ, — см. отд. 2-ой рубр. «Машины».
- «Лепренсъ, М.»** Парижъ, —

1902

ПЕРВОЕ ВЗАИМНОЕ Общество Страхованія Жизни

Резервы премій, т. е. капиталы обезпеченія принятыхъ рисковъ покрыты принадлежащими Обществу несомнѣнными цѣнностями болѣе, чѣмъ на 100%.

Единственное въ Россіи,

работающее на началахъ АБСОЛЮТНОЙ ВЗАИМНОСТИ, подчиненное, кромѣ правительственнаго, и **самоу широкому ОБЩЕСТВЕННОМУ КОНТРОЛЮ:**

Правленіе и Ревизіонная Комиссія избираются изъ среды **страхователей;** отчеты и смѣты утверждаются Общимъ Собраніемъ **страхователей;** условія страхованія и размѣры премій устанавливаются **страхователями;** планъ дѣйствій Общества и способы помѣщенія капиталовъ опредѣляются самими **страхователями.**

Давая, такимъ образомъ, гарантію наиболѣе правильнаго веденія дѣла, Общество проводитъ самую строгую экономію во всѣхъ отрасляхъ своихъ операцій и, являясь дѣломъ самихъ членовъ-страхователей, имѣетъ въ виду только интересы послѣднихъ.

Благодаря этому, Первое Взаимное Общество Страхованія Жизни:

- | | |
|---|---|
| 1) взимаетъ наиболѣе дешевыя преміи по тарифамъ съ участіемъ въ прибыляхъ. | 5) признаетъ неоспоримость своихъ полисовъ, |
| 2) предоставляет самую широкія льготы приостановки и возобновленія страхованій, | 6) платитъ по смертнымъ случаямъ, отъ какой-бы причины таковыя не произошли, даже отъ самоубійства и дуэли, |
| 3) выдаетъ ссуды подъ полиса уже по уплатѣ премій за два года, | 7) допускаетъ полную свободу путешествій, |
| 4) даетъ право выкупа и полученія бесплатнаго полиса на уменьшенную сумму также по уплатѣ премій за два года, | 8) принимаетъ страхованія отъ 100 р. и допускаетъ ежемѣсячную рассрочку платежа, что дѣлаетъ страхованіе доступнымъ даже самымъ малоимущимъ классамъ населенія. |

ПРАВЛЕНІЕ ОБЩЕСТВА находится въ г. **КІЕВѢ**, Институтская, 16.

Окружныя Управленія и Агентства во всѣхъ городахъ Россіи.

Управленіе Одесскаго Округа

(для губерній: Херсонской, Бессарабской и Таврической) помѣщается на **Преображенской улицѣ, въ домѣ № 64**, уголъ Троицкой, телефонъ 65-48.

Контора открыта отъ 10 час. утра до 6 час. вечера.

ОБЩЕСТВО
МОТОРОВЪ



ДАЙМЛЕРЪ



МЕРСЕДЕСЪ

АВТОМОБИЛИ

СЪ КЛАПАНАМИ и БЕЗКЛАПАННЫЕ.

ГРУЗОВОЗЫ.

АВТОБУСЫ.

Отдѣленіе завода:

ОБЩЕСТВО МОТОРОВЪ ДАЙМЛЕРЪ

Одесса, Екатерининская 3.

Тел. 69-00.

Телегр.: МЕРСЕДЕСЪ, ОДЕССА.

см. отд. 2-ой рубр. «Химическ. товары».

Лерерь, Г. Мельничная, 18. Таб. и галант. торг.

— Дав. Арн. Жуковского, 43. Гал. маг. Лерера.

Лерерь, I. Гаванная, 6. Тлфи. 28-88. Дето фортеп.

— Мееръ А., куп. 2-ой г. Жуковского, 43. Тлфи. 26-51. Галант. торг.

Лерманъ, Аар. Московская, 35. Аптекарск. магаз.

— В. Скобелева, 47. Шмуклерск. и вышив.

— И. Божакина, 19. Бакал. торг.

— Юс. Ил. Скобелева, 9. 2-ое од. о-во взаимн. кред.

— Юс. Успенская, 74. Таб.-бак. торг.

— М. Ул. 19 февраля, 98. Бакал. торг.

— Н. К. Успенская, 74. Бланкоиздательство М. Шпенцера; тлф. 18-15.

Лернеръ, А. С. Преображенская, 49. Тлфи. 38-09. Фабр. шпич. водъ.

— Ар. Божакина, 137. Бак. торг.

— Бенц. Ш. Косвенная, 10. Тлф. 66-22. Торг. мыл.

— Бр. Успенская, 113. Бакал. и таб. торг.

— В. Преображенская, 67. Табачн. и галант. торг.

— Влад. Исаак. Привозная ул., 34. Поср. к-ра И. Г. Гринберга.

— Гр. Ришельевская, 25. Буфетъ.

— Е. Кондратенко, 18. Часов. мастерск.

— Ид. Лейб. Успенская, 127. Аг.-ком. к-ра И. А. Волкштейнъ.

— I. Жуковского, 13. Обойно-драпиров. маст.

— I. Косвенная, 32. Часов. маст.

— I. М. Мѣщанская, 5. Предст. о-ва «Германскій экспортъ и импортъ».

— К. Ш., Нарышкинск. сп., 14. Акуш. осп.

— Левъ Ис. Б.-Арнауток., 49.

— М. Ришельевская, 60. Писчебум. торг.

— М. Ремесленная, 24. Скл. угля и дровъ.

— М. Мясоѣдовская, 15. Баня.

— Мееръ Ар. Пушкинская, 64. Тлф. 65-17.

— Жуковская, 31.

— Мееръ Нахм. Скобелева, 39.

— Меер Шаев. Прохоровская, 15. Тлфи. 10-31. Дмвл. 121.

— Мих. Зейд. Екатеринбургск., 73. Клан. молитв. д. «Хевра-Хенихъ-Гайлудимъ».

— Мойс. Старопортофранковская, 111. Производство гнутой мебели.

Лернеръ, Н. Троицк., 62. Буф.

— Н. Б.-Арнауток., 100. Паризмаж.

— Н. Ш. Старостинная площ., 5. Тлф. 55-38.

— О. О. Суворовская, 47. Тлф. 26-58. Гост. «Ришелье».

— Р. Старопортофранковская, 137. Скл. мѣшк.

— Т. Мясоѣдовская, 9. Складъ мѣшк. мѣшковъ.

— Фроимъ Янк. Прохоровск., 52. Предс. о-ва взаимном. вѣсовц. по хлѣбн. части.

— Х. Болгарская, 40.

— Ц. Прохоровская, 30. Табачн. торг.

— Шим. Шлем. Б.-Арнауток., 32.

— Шлема-Луз. Срул. Базарная, 45.

— Як. Лаз., ниж. Тираспольск., 27. Тлфи. 66-19.

— Як. Юс. Базарная, 49. Тлф. 7-10.

Леръ, Адел. Вас. Лютеранск. пер., 5. Женск. 7-ми кл. у-ще М. Л. Ковриги.

— Вильг. Андр. Лютеранскій пер., 5.

«Леръ Ликидъ», — см. отд. 2-й рубр. «Автогенная сварка».

Лерхъ, В. И. Суворовская, 102. Инж. по постр. Аккерм. дор.

Лескевичъ, Никл. Никл. Каретный пер., 25. Гимн. М. С. Панченю; гимн. Е. А. Висковатовой.

— Никл. Дм. Пироговская, 3. Од. о-во квартировлад.

Лесли, Алдръ Павл., ротм. Базарная, 10. 23 пограничн. бриг.

— Влад. Евг., пдпрч. Екатеринбургская, 30. 14-й стѣлк. полкъ.

— Ел. Конст. Екатеринбургская, 30. Дмвл. 86. 347.

— Конст. Евг., гс. Екатеринбургская, 30. Госуд. 6-кв. Лесневичъ, Меч. Тираспольская, 18. Каретн. маст.

Лесниовскій, Каз. Ос. Гаванная, 10.

Лессеръ, Генр. Сем. Коблевская, 56. Дмвл. 137.

Лесчининъ, Ив. Тр. Пантелеймоновская, 48. К-ра одесск. отд. службы движ. ю. з. ж. д.

Лесюкъ, Рахм. Вольк. Ул. 19 февраля, 4.

Лесючевскій, Вас. Евфим. Преображенская, 40. Тлфи. 12-86. Гор. станц. ю.-зап. ж. дор.

Летичевская, К. С. Михайловская, 32. Акуш.

— Э. Троицкая, 40. Шапочн. маст.

Летичевскій, А. Суворовская, 86. Бѣлошв. маст.

— Зельм. Михайловская, 32. Бак. торг.



Летичевскій, Л. Д. Нѣжинск., 53.

— Мойс. Абр. Суворовская, 85. Маг. готов. плат. бр. Любарскихъ.

— Ш.-Л. Комитетская, 7. Бакалейная торг.

Летроша, А. Прохоровская, 69. Водопров. маст.

Леушинъ, Вас. Гавр., ка. Б.-Фонтанъ, с. д. Артиллер. складъ.

Лефи, А. С. Базарная, 46.

— Пав. Спир. Барятинск. пер., 4. Тлфи. 46-66. Предс. сов. одес. куп. и промышл. о-ва вз. кред.; старш. греч.-св.-троник. церкви.

Лефій, К. Дальницкая, 8. Бакал.-таб. торг.

«**Лефлеръ,** Казисъ, Вивьясъ и Коми», Лодзь, — см. отд. 2-ой рубр. «Ткацк. изд.».

Лефранъ, Маргя. Садовая, 14. Дѣтскій садъ К. А. Шевалевой.

Лейфтеръ, Ив. Вас. Ремеслен., 6. Уголов. департам.

Лехнеръ, Б. Базарная, 86. Модная маст.

Лехницкій, К. М. Полтавской побѣды, 11. Тлф. 64-89.

Лехно-Васютинскій, Юс. Дожст. Старопортофр., 82. Ветер. участ. вр.; о-во покровит. животн. Дмвл. 277.

Лехтманъ, Бор. Мясоѣдовская, 5. Продажа зелени.

— Лев. Лав. Покровскій пер., 3. Тлфи. 50-58. Пмщи. дир. Рос. о-ва кол. торг.

— Ханмъ Шмул. Мѣщанская, 28.

— Я. Прохоровская, 10. Лѣсная.

Лехтинъ, Г. Ю. Вѣшняя, 108. Гимн. Л. Г. Кауфманъ. урожд. Закъ.

— Идель. Вѣшняя, 108. Лѣсная торг.

— М. И., куп. 2-ой гильд. Тлфи. 39-72. Военный сп., 3.

Лехтъ, Изр. Льв. Колодезний пер., 4.

— Маржъ Лейб. Колодезний пер., 4.

Лехцень, Тема. Божакина, 102. Бак. торг.

У. ЛАНДЕСМАНЪ. Большой выборъ мужского, дамского, дѣтск. и форменнаго платья. ПРИЕМЪ ЗАКАЗОВЪ. Улица Кондратенко, д. № 40. Тел. 5-76. ЦѢНЫ ОПТОВЫЯ. Въ магазинѣ лифтъ.

- Лехцьеръ**, Б. Суворовская, 73. Модн. маст.
- Д. Новосельского, 52. Таб. и гадант. торг.
- Майорка Хан. Торговая, 52.
- Мордко-Герцъ Абр. Гим. пазическая, 30.
- Эм. Марк. Успенская, 127. О-во взаимн. вспомош. приказ.-евр.
- Лещенко**, М. Е. Привозная, 66. Кожов. торг. т. д. бр. И. и А. Захарько.
- П. Е. Успенский пер., 10. Колон. торг. т. д. бр. И. и А. Захарько.
- Лещинеръ**, Ад. Рафаил. Успенская, 54. Фабр. писчебум. Г. А. Левинсонъ.
- Менд. Раф. Успенская, 41. Рос. о-во колон. торг.
- Мат. льберт. Лидерсовскій бульв., 9. Гимн. О. С. Балень-де-Бало.
- Лещинский**, А. Торговая, 44. Часов. маст.
- В. Матросская слоб., 2. Обувная маст.
- И. М. Коблевская, 7. Т-во нефт. промяз. бр. Нобель.
- Макс. Авчишиковский пер., 14. Т-во «Верниграль».
- Матв. Сем. Кузнецкая, 30. Русско-Азиатск. б-къ.
- Лещинский**, Н. А. Екатер., 22. Тафн. 14-41. Хим.-бакт. кабин. и дезинф. бюро.
- Ос. Абр. Степовая, 44. Одес. часг. ломб. Дмвл. 21.
- Чесл. В. Софиевская, 4. 2-й каз. очистн. скл.
- Ш. Ф. Старопортофранк., 83. Русско-азиат. б-къ.
- Э. Столбовая, 7. Обувн. торг.
- «Лещинский**, М. Л.,—см. отд. 2-ой рубр. «Метал. изд.».
- Лещинскъ**, Матв. Сем. Кузнецкая, 55. Русско-Аз. б-къ.
- Шел. Фил. Дегтирная, 16. Русско-Аз. б-къ.
- Лива**, Ю. Старопортофр., 137. «Ливавская маслостройн», бывш. Книгера, изд. о-во, — см. отд. 2-ой рубр. «Масла», «Кокос. масло. Сиротская, ул. 1.
- Ливанъ**, Варв. Роман. Новос., 26. У-ше № 44.
- Ливашевскій**, Вас. Изв. Старопортофранк., 91. Дмвл. 277.
- Либекъ**, Ив. Ант. Садовня, 20. «Огниско». О-во изкрел.
- Ив. Ив., ка. Розумовская, 23. Таф. 54-03. Государств. банкъ.
- Либенсонъ**, Б. Костенкая, 22. Бак. и таб. торг.
- Либенъ**, С. Ришельевская, 62. Торг. д. «Е. Флейшманъ и Л. Бешеръ».
- Либербергъ**, Юс. Лейб. Книжн. пер., 15. Посуди. торг. М. Л. Вайнштеймана.
- Либерзонъ**, Б. Ришельевская, 35. Табачн. торг.
- Евг. Ахил. Петра Великого, 11. Тафн. 37-34. Практ. вр. Дмвл. 85.
- Ихел. Мих. Успенская, 12. Тафн. 40-50.
- Л. Пушкинская, 78. Тафн. 13-28. Хлѣбно-коммис. к-ра.
- Л. Скобелевц, 41. Портняж. маст.
- М. Виноградный пер., 6. Тл. 19-06. Аген.-ком. к-ра.
- Рахиль П. Виноградный п., 6. Акуш.-фельдш. и массаж.
- Фр. Успенская, 40. Бак. и табачная торг.
- Ш. Треугольный пер., 2. Бак. и таб. торг.
- «Либерзонъ**, Л. и Сытъ», т. д.—см. отд. 2-ой рубр. «Хлѣбн. конторы».
- Либерзонъ**, Авр. Шм. Болгарская, 7.
- Аэр.-Дув. Мошк. Коблевская, 46.
- Б. Преображенская, 56. Посуди. торг.
- Б. Пантелеймоновская, 50. Бак. и таб. торг.
- Либерманъ**, Б. Малороссійск., 28. Портн. маст.
- Е. П. Базарная, 1. Акуш. массаж.
- И. Городекая, 38. Торг. краск.
- Иона Солом. Прохоровская, 24. Генер. предст. нот. Ямборъ.
- Л. Базарная, 14. Складъ угли и дровъ.
- М. Третьикий пер., 5. Бакал. торг.
- Мойше-Шл. Вольф. Троицкая, 56.
- Нух. Комитетская, 18. Бак. торг.
- Нух. Дувид. Б.-Арнаутск., 102. Скл. кожев. товар.
- Ольга Вячесл. Софиевскій пер., 4.
- Сося Книжн. пер., 3. Бак. и таб. торг.
- Ср. Мошк. Базарная, 14.
- Ш. Болгарская, 7. Желѣзо.
- Эри. Христ. Софиевскій п., 4. О-во столов. для недост. студ.
- Як. Эрнест. Херсонская, 28. Тафн. 36-56. Прис. пов.; чл. сов. прис. пов.
- «Либерманъ**, И. М., и-ки», Кр. Рогъ,—см. отд. 2-ой рубр. «Масла».
- Либерталь**, Герцъ Юх. Кошная, 13.
- Либерфарбъ**, Сигизм. Леонт. Пушкинская, 58. Прис. пов.
- Алдр. Сигизм. Пушкинская, 58. Врачъ.
- Либинъ**, Ш. И. Кошная, № 11. Зубн. зр.
- Либирманъ**, М. Картамышевск., 7. Меб.-стол. маст.
- Либманъ**, Кл. Карл. Преображ., 23.
- Максъ Бернг. Преображенская, 23. Тафн. 7-85; 45-67. Кафѣ-рестор.; Германск. бл. о-во; 1-ая похор. касса. Дмвл. 217.
- Моис. Скобелева, 23. Тафн. 48-23.
- Пауль Бернг. Преображенская, 23.
- Р. И. Жуковского, 22. Мас. сважистка.
- Либовичъ**, Ад. Вен. Гоголь, 13.
- Вей. Ар. Староконный пер., 14.
- Е. А. Кузнецкая, 36. Акуш. и осп.
- Либовичъ**, М. Ар. Коблевск., 26. Фотограф.
- Эмман. Бен. Французскій бульваръ, 11.
- Либовъ**, Алдръ Никл. Софиевская, 30. Таф. 64-23.
- Як. Айз. Софиевская, 30. Прис. пов.
- Либуненко**, Ос. Исид. Жуковский, 22. Довѣр. т-ва и-ки В. Т. Пташниковъ.
- Либъ**, Еф. Юл. Старопортофранковская, 137. Складъ корс. матер. П. Паве.
- Лива**, Г. Коблевская, 31. Музейской партн.
- «Ливадия»**, см. отд. 2-ой рубр. «Гостиницы».
- Ливакъ**, Жор. Гаванная, 9.
- Л. Спиридоновская, 17. Модная маст.
- Ливановъ**, П. М. Колонтаевск., 2. Чайн. практ.
- Ливеръ**, А. С. Коблевская, 38. Тафн. 43-20.
- «Ливеръ**, Бр., акц. о-во. Сабантѣевъ мостъ, 5. Таф. 48-00.
- Ливенцовъ**, Викт. Полтавской победы, 81. Гимн. Л. К. Гинкуловой; гимн. С. А. Верцинской; гимн. К. Л. Микенко.
- Мих. Никл. Полтавской победы, 81. Гор. сиротск. д.; тор. у-ше при гор. сиротск. домѣ.
- Ливерантъ**, Як.-Ид. Лейб. Кондратеико, 27.
- Ливи**, И. Карангозова, 13. Таф. 50-24. Кофейня «Дюльберъ».
- Ливинъ**, А. Б.-Арнаутскій, 117. Мужск. портн.
- Из. Иосиф. Ришельевская, 74. Фабр. земл. маш. И. М. Ароновичъ.
- Сим. Юс. Ремесленная, 6.
- I. Б. Ришельевскій, 74.
- Ливинъ**, А. Я. Колонтаевская, 4. Часов. маст.
- Моис. Г. Спиридоновская, 22.
- Авр. Борис. Базарная, 45. Тафн. 20-38. Пмши. прис. пов.

Лившиць, А. Г. Полтавской поб., 36. Спорт. круж. «Веган».

— Алдръ Григ. Риншельевская, 53. Тлфн. 41-53.

— Арн. Матв. Семинарск. пер. 5. Сотр. «Одес. Нов.».

— Бор. Веньям. Михайловск., 21. Анон. о-во электр.

— Вульфъ Ар. Базарная, 118.

— Г. Ф. Градоначальническая, 28. Дмвл. 72.

— Гавр. Ос. Полтавской поб., 36. Ком. ценз. иностран.; уч. евр. при одесск. градон.

— Герш. Мош. Пушкинская, 26. Зав. 2-го казен. евр. у-ща.

— Григ. Григ. Выбор. купеч. сословия.

— Еф. Приморская, 28. Дмвл. 225.

— И. А. Скобелева, 50. Бамбуковая мебель.

— Иуда. Конная, 28. Золот. и серебрян. изд.

— Лип. Мойш., куп. 2-ой г. Преображенская ул., д. 64. 1-ое гор. раскл. присл.; комн. по разд. пособ. тошнав. и мац. бѣды евр.; сов. духовн. правл. син. и молитв. домовъ. Дмвл. 60, 219, 303, 304.

— Лейз. Лейз. Преображенск., 35.

— М. Жуковского, 31. Молочная.

— М. Воронцовскій пер., 11. Модная маст.

— М. А. Пантелеймоновская, 76. Служ. торг. д. «Г. А. Левинсонъ».

— М. А. Прохоровская, 6. Слесарно-мех. маст.

— М. М., куп. 2-й г. Полтавской побѣды, 78. Фабрика мраморныхъ умялальник.

— М. М. Софьевская, 23. Мас-сажистка.

— Н. Я. Гимназическая, 8. Телефонъ 31-31. Хлѣбная контора.

— Нух. Абр. Ул. 19-го февраля, 34. Апт. Г. Д. Элькина.

— Петръ Лаз. Б.-Арнаутская, 90. Тлф. 20-72. Т-во м-ръ В. Е. и А. Ясюнискихъ.

— Пинх. Сух. Ново-щепной р., 17. Прод. мисл. овоц.

— Роз. Иос. Княжеск., 25.

— Сам. Евс. Пантелеймоновск., 38. Тлф. 26-82.

— Рос. о-во кол. торг.

— Сем. Марк. Новая, 13.

— Редація «Од. Нов.».

— Сам. Янк. Базарная, 118.

— Соф. Сам. Степовая, 24.

— У-ще Г. Я. Бардахъ.

— Х. Польскій сп., 6. Складъ крас. и лак.

— Х. Я. Дегтирная, 7. Акуш., массаж., осп.

Лившиць, Х. Балтск., дор., 30. Дмвл. 23.

Лившиць-Рапопортъ, Пушкинская, 19.

— Хаймъ-Янк. Иос. Дмвл. 23.

— Шмая Шаев. Дерибасовск., 18.

— Ю. А. Коблевская, 22. Часов. маст.

— Як. Лаз. Соборная пл., 6. Тлфн. 52-78. Частн. нов.

— Янк. Картамышевская, 8. Торг. красками и керос.

Лившиць-Лиманъ, Р. С. Суворовская, 46. Каз. евр. дѣв. у-ще; Общ. евр. женск. уч.

Лигензевичъ, Вѣра Мих., дѣв. Скобелева, 12.

Лигичукова, Домна Солом. Малороссійская, 31. Дмвл.

Лигнау, Никл. Георг., правдоц. Соборная пл., 4. Завѣд. зоотомич. кабин. съ лабор., и зоологич. станц. Имп. Нов. у-та; пышн. женск. курсы.

Лигно, Ив. Старостинная площ., 3. Бискал. торг.

Лигносъ, Ив. Стѣнная площ., 3. Бак. и таб. торг.

Лигова, Е. Пушкинская, 53. Ресторанъ.

Лигорашенко, Юл. Абр. Раскайдайлвовская, 5. Дмвл. 234.

Лидезманъ, Ол. Клим. Котляевская, 41. Дмвл. 124.

Лидерманъ, Герш. Шепной п., 7. Дмвл. 331.

— Кейла Абр. Запорожская, 7. Дмвл. 84.

— Нус. Мих. Вознесенская, 6.

— Эзра Гершк. Запорожск., 7.

Лидеръ, Ил. Янк. Книжный пер., 23.

— Ф. Б.-Арнаутская, 49. Корсетная маст.

Лидингъ, П. Пироговская, 15. Германское благотв. о-во.

Лидле, Карлъ Христ. Дальницкая, 42.

Лидярдолу, Ив. Александровская пл., 3-4. Погр. винъ.

Лизакъ, А. М. Успенская, 127. Аг. ком. к-ра.

— М. Успенская, 71. Тлф. 55-20. Цып. и бамб.

Лизенко, Влад. Акак, пч. Преображенская, 41. Крестьян. поз. банкъ.

Лисогубъ, Л. Т. Успенская, 117. Акад. о-во Либав. маслоб., бывш. Килера.

— Дан. Успенск., 117. Чулочная маст.

— Тер. Троф. Стурдзовск. п., 3.

Ликардонупуло, Дм. Эмман. Французскій бульв., 21.

— Евд. Французскій бул., 21.

Ликверманъ, Бейла Берк. Преображенск., 25. Тлфн. 33-34.

— М. Риншельевск., 67. Книжная торг.

— Л. Успенск., 69. Керос. торговля.

БОРЖОМЪ

Превосходная
ЛѢЧЕБНАЯ И
СТОЛОВАЯ ВОДА.

Ликверманъ, Н. С. куп. 2 г. Преображенская, 25. Тлфн. 33-34. Посуди. магаз.

Ликверманъ, Х. Ремеслен., 16. Скл. керос.

Лисгалтеръ, М. Суворовская, 32. Мѣдно-котельн. маст.

Ликирдопуло, Ив. Дерибасовская, 17. Виноторговля.

Ликардопуло, Евд. Французск. бульв., 21. Бак. торг.

Ликардопуло, Анна Леонт. Кодаптаевская, 31. Маг. бѣды Гавридова.

Ликма, Бронисл. Матв. Старопортофранк., 14.

Ликуровникъ, Р. М. Пантелеймоновская, 76. служ. тор. д. «Г. А. Левинсонъ».

Ликше, Б. М. Старопортофранковская, 14. Од. гор. ремес. у-ще; о-во вспомош. нужд. учаш. гор. рем. у-ща.

Лилейко, Г. Торговая, 41. Аптекарем. магаз.

Лилицкій, Вар. Лук. Филодорова, 2а. Дмвл. 316.

Лилиенблюмъ, Бася-Фр. Лейб. Базарная, 85.

Лиленталь, Алдръ Лаяжероновская, 17. Крест. позем. банкъ; сукоп. товары и портняж. маст.

Лилиенфельдъ, Евг. Дм. Кривобалковская, 4. Дмвл. 128.

Лилле, Ник. Эед. Садовая, 9. Акад. о-во «И. И. Генъ».

— Габр. Никл. Садовая, 9. Ж. коммерч. уч. южно-рус. нѣмецкаго о-ва.

Лиловъ, Ив. Никл. Малороссійская, 61. Гор. сиротск. судъ; пекарня. Дмвл. 146.

Лилька, Л. Треугольный пер., 16. Кожевен. производ.

Лиманова, Ан. Тим. Стурдзовская, 11. Дмвл. 268.

Лимановичъ, М. И. Театральн. пер., 3. Конфекс. дамск. нарядовъ.

Лиманъ, Дора. Приморская, 73. Съѣстная лавка.

— Ил. Наум. Риншельевская, 46.

— Рев. Сам. Суворовская, 46. Общ. евр. женск. профессиональное у-ще.

— Ш. Степовая, 66. Прачешная и красильня.

У. ЛАНДЕСМАНЪ. Большой выборъ мужскаго, дамскаго, дѣтск. и форменнаго платья. ПРИЕМЪ ЗАКАЗОВЪ

Улица Кондратенко, д. № 40. Тел. 5-76. ЦѢНЫ ОПТОВЫЯ. Въ магазинѣ лифтъ.

Лимарева.

- Лимарева, Люб. Алдр., ад. кс. Софiевская, 13.
 Лимонычъ, Г. Нѣжинская, 65. Меб.-стол. маст.
 — Х. Болгарская, 17. Скл. керос. и крас.
 — Х. Степовая, 32. Бак. и таб.
 Лимоновъ, Ив. Ив., кск. Рязовская, 8. 4-ое почт. отд.
 Лимонъ, Мар. Гилел. Виѣшня, 14. У-ше Е. и Е. Швабъ.
 Линдауръ, Ив. Данил. Градоначальническая, 34. Музык. драм. круж. «Украинска Хата».
 Линде, Ан. Ал. Зандѣловскій пер., 2. Гимн. Е. А. Виско. ваговой.
 — Станисл. Мих. Зандѣловск. пер., 2. Кандит. къ чл. правлен. ремесл. ссудо-сберег. т-ва «Мелкiй Кред.»; Сиб. тор. б-къ; исп. д. казн. Екатеринбургск. яхт-клуба.
 Линики, Н. Красный пер., 9. Сов. од. коммерч. у-ща.
 Лимановскiй, Кузничная, 39.
 Линдеманъ, Ант. Пел. Треугольный пер., 10. Поср. к-ра А. I. Раппонорта и О. В. Шредера.
 Линденбаумъ, Б. М. Петра Великаго, 15.
 — Х. Польская, 5. Таб. торг.
 Линденбоймъ, Борух. Косог. Новосельскаго, 10. Компан. Зишгеръ.
 Линденеръ, Ант. Фед., шт.-к. Дача Антоновскаго, прот. изд. корп. 16-й стрѣлк. Имп. Александра III полкъ.
 — Мих. Павл., воен. инж., кап. Воронцовскiй пер., 4. Тлф. 45-88. Од. инжен. дист.; политехн. курсы инж. Линденера; школа дес. строит. дѣла.
 — М. П., инж. Полтавской побѣды, 29. Одес. политехнич. курсы.
 Линденталь, Шм. Картамышевская, 9. Бакал. и таб. торг.
 Линдерманъ, В. Малороссiйск., 14. Бак.-таб. торг.
 Линдманъ, Ант. Петр. Треугольный пер., 10. Дмвл. 300.
 Линднеръ, Густ. Густ. Новосельскаго, 75. Директ. акц. о-ва проб. зав. «Эд Арльс и Комп.».
 «Линднеръ, и Ко», акц. о-во, Бирмингемъ, — см. отд. 2-й рубр. «Инструменты».
 «Линднеръ, С. М.», т. д. Спб., — см. отд. 2-ой рубр. «Строительн. матер.».
 «Lindtöm Carl Akt. Ges», — см. отд. 2-ой рубр. «Граммофоны».
 «Линдтъ и Спрюнглин», — см. отд. 2-ой рубр. «Шоколадъ».
 Линенко, Спир. Леонид. Александровскiй просп., 10.

- Линенская, М. С. Б.-Арнаутовская, 41. Молочная.
 Линейцiй, Абр. Ис. Француз., бульв., 11-а.
 — Беш. Арон. Ришельевская, 19. Золот. и серебр. изд.
 — Герш. Шам., куп. 2-ой г. Базарная, 89. Тлф. 11-80. Жел. и скобян. торг.
 — Д. М. Ришельевская, 17. Тлф. 25-36. Дмвл. 87, 312.
 — Ефим. Вещьям. Старостанная пл., 39. Бухг. молдав. ссудо-сберег. т-ва.
 — Зел. Меер. Лавжеровоиск., 21. Апт. и косм. магаз.
 — Ис. Юс. Марзалевская, 5.
 — Мееръ Изр. Садиковская, 33. Торг. д. «И. Д. Зусманъ».
 — Моис. Исаак., арх. Марзалевская, 28. Тлфн. 18-03.
 — Ш. Суворовская, 92. Шапочная торг.
 — Э. Успенская, 61. Шмукл. маст.
 Линецъ, Роз. Ул. 19 февраля, 16. Бак. и таб. торг.
 Линикъ, Ив. Феод. Военный сп., 8.
 Линкарь, И. А. Комдратенко, 12. Одес. част. ломб.
 «Linke & Knobloch», Gablonz a-H., — см. отд. 2-ой рубр. «Электричество. — принадлежность».
 Линке, Франц. Франц., инженер. Бугаевки, зав. знон. о-ва хим. прод. Тлф. 52-09; 50-92. Директ.-распор. знон. о-ва хим. прод. и маслоб.; о-во фабр. и заводч.; о-во для напл. за паров. котлами.
 Линкевичъ, Ант.-Мих., гс. Старокопный пер., 1. Крест. воз. банкъ.
 — Вас. Григ. Прохоровская, 77.
 Линкинъ, Изр. Екатеринбургск., 30. Портняжн. маст.
 Линко, Григ. Бониф., провиз. Пантелеймоновск., 38. Преподав. курс. и управл. апт. при Касп. общ. Росс. о-ва Краснаго Креста.
 — Влад. Бон. Виѣшня, 22. Консерват. од. отд. Импер. Рус. Муз. о-ва.
 Линковский, Пих. Морд. Полтавской побѣды, 11.
 Линковъ, Андр. Зах., кс. Коблевская, 38-а. Окружный судъ.
 Линиченко, Ив. Андр., заслужен. орд. проф., дсс. Елизаветинская, 10. Имп. Нод. у-тъ; высш. женск. курсы; предс. библиогр. о-ва при Имп. Новор. у-тъ; предс. славянск. благ. о-ва им. св.св. Кирилла и Мефодiя; о-во вспомош. литер. и уч.
 — Мелан. Авкс. Золотаревск., 26. Дмвл. 97, 125.

- «Линотипъ», — см. отд. 2-ой рубр. «Машинъ».
 Линскiй, Лев. Дав. Преображенская, 34. Гостин. «Пас. сажъ».
 — Мих. Семен. Воронцовскiй пер., 3. Тлфн. 30-43. Сotr. «Од. Нов.»; художн.
 Линсонъ, Я. Малороссiйская, 71. Т. д. «Индустриъ».
 Линтваревъ, Алдръ Марк. Ришельевская, 11. Тлфн. 37-09. Практ. вр. Дмвл. 192, 319.
 Линчевская, Елиз. Ив. Прохоровская, 59. Учл. № 30-72.
 Линшицъ, А. И. Жуковскаго, 6. Фабр. эмалир. издѣл. И. А. Левинсона.
 Линокъ, Т. Косвенная, 44. Бакал. и таб. торг.
 Липа, Ив. Льв. Пшенина, уголь Юрьевской, 17. Врачъ для бѣдныхъ. Практ. вр.
 — Мар. Григ. С. Дальникъ, г. д. Завѣд. Дальницк. у-щемъ № 52.
 Липавскiй, М. А. Ремесленная, 12. Русск. торг.-промышл. банкъ.
 Липелись, Рув. Лип. Прохоровская, 3.
 Липенсонъ, Марк. Сам. Московская, 85. Т-во сахаро-рафин. зав.
 Липецкая, Вѣра Спирид. Тодорова, 46. Дмвл. 295.
 Липецкеръ, Берко-Ханымъ Ици. Покровский пер., 5. Тлфн. 31-97.
 — Гер. Абр. Успенская, 26. Дмвл. 145. Куп. 2 г.
 — Григ. Исаак., куп. 2-ой г. Успенская, 26. Дмвл.
 — Рув. Мойс. Скобелева, 56.
 Липецъ, Аяз. Ханм. Жуковскаго 40. Тлфн. 46-15.
 — Р. Жуковскаго, 40. Тлфн. 46-15. Зубы. вр.
 Липецъ, Ф. А. Жуковск., 40. Тлфн. 46-15. Скл. стальной. гов. и туал. принадл.
 — Янк. Софiевская, 32. Мол. ная маст.
 Липинская, Ан. Ив. Скюдяновская, 24. Дмвл. 258.
 — Вѣра Спирид. Тодорова, 48. Дмвл. 295.
 Липинскiй, Владисл. Никл.-кап. Троицкая, 3. 14-ый стр. полкъ.
 — Левъ Каз. Дерibasовск. 1. 2-е общ. реальн. у-ще; о-ва вз. вспом. приказч. города Одессы.
 Липка, Абр. Лейз.-Бор. Преображенская, 94.
 Липкевичъ, Буля Вольф. Успенскiй пер., 3.
 Липонъ, Лев. Никл. Книжеск., 4. Стар. тор. болън.
 Липковская, Ел. Сем. Прохоровская, 59. Дмвл. 229.
 Липманъ, М. Троицкая, 30. Практ. вр.

Липманъ, С. Госпитальн., 40. Молитв. домъ „Гахмусасъ-Кали“.

Липманъ-Вульфъ, Лиди Сам. Преображенская, 5. Дмвл.

Липшицъ, М. Екатерининская, 38. Портняж. приб.

Липшицкий, Влад. Сем., инж.-строитель. Одесса-Товарная 52; импн. нач. 1 уч. пути.

— Оттонъ. Новосельского, 17. Аг.-ком. конт. «Г. Груперта».

Липовенская, Л. Б. Михайловская, 21. Дмвл. 161.

— Т. Преображенская, 65. Парикмах.

Липовенский, Берко Шаев. Вѣшная, 92. Шорн. маст.; шорно-кож. цехъ.

— В. Базарная, 106. Аптека. товары.

— Д. М., инж. Михайловская, 21. Тлф. 32-68. Анон. о-во электрич.

Липовенский, I. Божьяница, 117. Бак.-торг. торг.

— С. Дальницкая, 20. Сапожн. маст.

— Я. Базарная, 106. Тлфн. 54-18. Готовое платье.

Липовровский, Зисля. Ольгивский сп., 2. Бак.-таб. торг.

Липовъ, М. К. Екатерининск., 77. Слесарно-механ. маст.

Липпе, Нѣжинскн, 53. Нѣм.-Евр.-бант. общ.

— Адресъ Карл. Нѣжинская, 51. Аг.-ком. к-ра В. К. Гитермана.

— К. Нѣжинская, 53. Переплетная. Нѣм. еванг.-бант. общ.

«Липпъ, Рих. и с-нъ», Штутгартъ. — см. отд. 2-ой рубр. «Пивно».

«Липский и Шопенъ», акц. о-во. Вильна, — см. отд. 2-ой рубр. «Пиво».

Липский, Никл. Ант. Рождеств. пер., 5. Кап.

— Адольф. Юс. Новосельск., 55. Херс.с англ. попеч.

— Кеенофонтъ, свящ. Б.-Фонтанъ, церк. домъ. У-ще № 36. Гимн. М. И. Синицына.

— Ома Як. Дерibasовская, 5. Маг. А. Ф. Вайсе.

Липсманъ, Исаакъ Моис. Авинниковский пер., 1. Сиб. торг. банкъ.

Липшицъ, Ад. Влад. Суворовская, 36. 2-ое Росс. страх. отъ огня о-во.

— Юсь Герш. Покровский пер., 9.

Липшицъ, Матв. Ос. Базарная, 20. Аг.-ком. к-ра т. л. «Пурницъ и Рубинштейнъ».

Липшецъ, Шм. Юс. Ул. 19-го февраля, 17.

Липшицъ, Дав. Жуковского, 22. Тлфн. 49-26. Табачн. торговля.

Липшицъ, И. Скобелева, 32. Картонажная маст.

— Юс. Мойс. Б.-Арнаутская, 36.

— Калым. Ишк. Базарный пер., 17. Скл. лимон. и апельс. III. Юмтева.

— Лица-Мойс. Мих. 1-е гор. баскл. прис.

— М. Пушкинская, 52. Переплетная маст.

— Нух. Театральн. пер., 27. Обуви. маст.

— Соф. Мих. Б.-Арнаутская, 6. Тлфн. 19-45. Гимн. А. Э. Гецельдъ, ур. Тончукъ; о-во вспомош. нужд. учащ. гимн. А. Э. Гецельдъ-Тончукъ.

— Сура Дав. Успенский пер., 13.

— Як. Мих. Б.-Арнаутская, 6. Тлфн. 19-45.

Липянская, Р. М. Болгарская, 17. Шляпн. маст.

Лирисманъ, Рейза Гершк. Лѣсная, 10.

Лирманъ, Б. Малороссійская, 56. Обуви. маст.

— И. Н. Скобелева, 54. Акуш., массаж.

Лирманъ, С. Преобр., 53. Дорожная вещи.

Лирнеръ, Дар. Зинов. Трусова, 34. Дмвл. 304.

— Уш. Екатерининская, 32. Портняж. маст.

Лирузи, Н. Греческая, 5. Вноторговец.

Лисанский, Л. П. Земская, 3. Нефт. зав. «Китоверь и Дьяннъ».

Лисевичъ, Он. Ст. Колонтевская, 65. Тлфн. 1-02. Служба телеграфа.

— Ел. Степ. Пушкинская, 83. служ. телеграфа.

Лисенко, О. Э. Новосельского, 1. Город. по воинск. повин. пис.

Лисенская, Евд. Никл. Михайловская пл., 26. Дмвл. 160.

— Ек. Вас. Михайловская, пл., 7. Дмвл. 160.

— Над. Дм. Зорина, 37. Дмвл. 38, 98.

Лисенский, В. М. Школьная пер., 17. Купеч. банкъ.

— К. В. Ланжероновская, 24. Тлф. 66-40.

— Кош. Як. Привозная, 2. Скл. тшплива ст. «Одесса-Застава».

— Мойс. Ил. Зандъловский пер., 14. Дмвл. 94.

— Никл. Вас., уч. Институтск., 3. Крест. позем. банкъ.

Лисинский, Ант. Никл. Вѣшная, 74. Духовн. у-ще.

Лисницкий, Никл. Никл. Раскидайловская, 6. О-во ва. кр. домовл. и земл. Херс. губ.; предс. фотограф. отд. техническ. о-ва.

БОРЖОМЪ

Превосходная
ЛѢЧЕБНАЯ И
СТОЛОВАЯ ВОДА.

Лисицынъ, Ив. Павл. Греческ., 46. Тлфн. 42-49. Электро-техн. к-ра.

Лисичкинъ, С. Б. Новосельского, 57. Пр. акц. о-ва Гранбергъ въ Стокгольмъ.

Лисманъ, Серг. Мих. Чубаевс. почт.-телегр. отд.; ссудо-сберег. касса при одесской почтовой к-рѣ.

Лисневский, М. М. Ремесленная, 18. Бухг. конфекс. «Фриджинъ, Коганъ и Ко».

Лисняковский, Г. Полтавской люб., 79. Обуви. маст.

Лисовенко, Алдра. Малороссійская, 45. Бак.-таб. торг.

Лисовская, Варя. Людв. Балковская, 134. 3-ье римско-катол. у-ще.

— Г. Суворовская, 19. Акуш., акушер.

Лисовский, Андр.-Ад. Мар.-Ад. кск. Дерibasовская, 9. Крестьянск. поз. банкъ.

— Болесл. Тимоф. Городская, 3. Мужск.-порт. цехъ.

— И. Балтская дор., 68. Бак. торг.

— Л. М. Суворовская, 19. Пр. ревиз. комис. о-ва взаим. вспомош. приказ.-евр.

— Мих. Юн. Суворовская, 19.

— Як. Мих., сс. Преображенская, 40. 5-ая гимн.; гимн. О. В. Кандыба.

Лисовъ, И. Конная. #2. Бак. и масла.

Лиссеръ, Ел. Леопольд. Кузнецкая, 46. Обществ. евр. у-ще М. Эльмана; гимн. И. М. Фельдманъ, ур. Рашиновичъ.

— Литв. Кузнецкая, 46. Галантер. торг.

Листвойбъ, Тов. Шул. Земская, 5. Русск. товар. «Караванъ».

— Н. С. Суворовская, 73. Тлф. 36-81. Поср. по прод. раст. масла.

Листвойбъ - Глиствойбъ, Янк. Шулим. Земская, 5.

Листенгартенъ, Вольфъ. Раскидайловская, 6. Аптека. ск. магаз.

Листенгуртъ, Ар.-Мойше Ишк. Екатерининская, 70.

У. ЛАНДЕСМАНЪ. Большой выборъ мужского, дамского, дѣтск. и форменного платья. ПРИЕМЪ ЗАКАЗОВЪ. Улица Кондратенко, д. № 40. Тел. 5-76. ЦѢНЫ ОПТОВЫЯ. Въ магазинѣ лифтъ.

- «Листеръ», Англия, — см. отд. 2-я рубр. «Сенараторы», «Двигатели и моторы», «Электричество».
- «Листеръ, Р. А. и Ко», Дурслей, — см. отд. 2-ой рубр. «Землед. орудія».
- Листкова, М. М. Съннан пл., 2. Столовая.
- «Листъ, Густавъ», акц. о-во, Москва, — см. отд. 2-ой рубр. «Насосы», «Трубы».
- Лисунцовъ, С. Е. О-во вспом. нужд. учав. въ од. мужск. гимн. им. М. И. Сивиряна
- Лисева, Е. В. Градоначальническая, 10. Акуш.; общ.
- Лисианская, Р. П. Земская, 3. акуш.-массаж.
- Соф. Абр. Греческая, 52.
- Лисинскій, Абр. Абр. Греческая, 52.
- Анис. Анис. Нѣжинская, 64. Тлф. 45-93. Помощ. присаж. поляр.
- Б. Карангозова, 20. Парикмахерская.
- Г. Базарная, 28. Портняж. маст.
- Ида-Лейбъ Срул. Б.-Арнауутская, 36. Т-во Шлиссельбургской ситц. м-ры.
- Л. М. Привозная площ., 64. Тлфи. 46-68. Бакал. торг.
- Хавъ Герш. Успенскій переулокъ, 7.
- Юл. Изр. Б.-Арнаутск., 36. Т-во шлиц. ситц. м-ры.
- Литауаръ, С. В. Канд. къ чл. сов. ремес. судо-сберегат. т-ва «Мелкій Кредитъ».
- Литваковская, П. В. Базарная, 6. Химико-Бактер. каб.
- Литваковский, Левъ Влад. Базарная, 6.
- Фр. Вол. Базарная, 50.
- Литвакъ, А. Скобелева, 8. Парикмахерская.
- А. С. Преображенская, 86. Слес.-механ. маст.
- Б. Мясодовская, 40. Ком. к-ра Г. М. Корина.
- В. Тираспольская, 8. Ювелирная маст.
- И. Б.-Арнаутская, 24. Таб. торг.
- И. Пушкинская, 51. Портной.
- И. Н. Треугольная, 11. Судо-благотв. евр. о-во «Гмилзъ-Хеседъ».
- Ишко. Колодезный пер., 15. Обувная маст.
- Г. Б.-Арнаутская, 41. Бак.-таб. торг.
- Юс. Гавр. Базарная, 79.
- Л. Г. Базарная, 79. Бак. и таб. торг.
- М. Розумовская, 28. Бакал. торг.
- О. Мельничная, 22. Сапожн. маст.
- П. Привозная пл., 40. Сапожн. маст.

- Литвакъ, У. Л. Базарная, 50. — Як. Абр., провиа. Коблевс., 45. Хим.-бакт. и рентген. инстнт. д-ра Я. М. Розенблата.
- Янк.-Хавъ Вольф. Базарная, 23.
- Литвакъ-Ривчикъ, Дув. Градоначальническая, 36. Бак. и таб. торг. Тлф. 27-22.
- Литвененко, Андрей Семен. Щелакова, с. д. Дмвл. 330. — Малороссійская, 92. Табачн. торг.
- Алдръ Лавр. Пантелеймоновская, 2.
- Вас. Степ. Ст. «Одесса-Главная».
- Евг. Вал., ген. м. Полтавской поб., 1. Ком. 23-й погранич. бриг.
- Конст. Садовая, 19. Тлфи. 44-67. Вин.-бакал. торг.
- Пет. Спир. Малороссійская, 92. Гор. станц. юго-зап. ж. дор.
- Троф. Ив. Дальникая, 5. Управление корпусн. интен. 2-ой каз. оцнети. скл.
- Фед. Елис. Базарная, 6. Ген. о-во франц. ваксы.
- Фек. Вас. Мандражинская, 13. Дмвл. 148.
- Литвинова, Лар. Никл. Церковная площ., 17. Пушкинское у-ще № 42-43.
- Литвиновъ, Григ. Эмман. Ришельевская, 58.
- Ив. Вас. Преображенская, 94.
- Ислакъ Теод. Кузнецкая, 21. Т-во м-ръ Н. И. Ковина.
- Литвинскій, Ис. Их. Ришельевская, 27. Тлф. 36-18. Гастрономич. торг.
- Мак. Их. Ришельевская, 41. Тлфи. 39-21. Гастроном. и рыби. торг.
- Литвинчукъ, В. Ришельевская, 65. Бетонно-водопрон. мастерская.
- Х. Картамышевская, 7. Мебельно-столярн. маст.
- Литвинъ, А. Д. Ольгиевская, 25. Тлфи. 34-09. Посреднич. к-ра.
- Ар. Московская, 39. Кожевенная торг.
- Гершъ. Столбовая, 26. Бак.-таб. торг.
- Д. Преображенская, 56. Тлфи. 41-09. Землемѣръ и тлксат.
- Ицк. Мошк. Торговая, 6. Гор. станц. ю.-зап. жел. д.
- Ришельевская, 11.
- Л. В.-Арнаутская, 93. Кожеп.
- Л. Греческая, 22. Аптек. магаз.
- М. С. Успенскій пер., 8. Акушерка.
- Мовна. Садиковская, 35. Торгов. кормов. прод.

- Литвинъ, П. С. Б.-арнаутск., 93.
- Соф. Ефим. Греческая, 9.
- Шаюма Зейл. Ул. 19 февраля, 3. Лѣси. Л. Л. Павло.
- Эля Срул. Розумовская, 40.
- Литвицкая, Ол. Конст., вл. кск. Петра Великаго, 22.
- Литвицал-Коринна, Лар. Феод. В.-Арнаутская, 44.
- Литвицкій, Фед. Никл., присажный поляр. Большая-Арнаутская, 44. Тлфи. 13-40. Сов. прис. пов.; предс. о-ва вспом. литер. и учен.; гор. кред. о-во; о-во зашиты женщ. Дмвл. 34.
- Литенецкая, Ривка. Соборный пер., 14. Хлѣби. лавка.
- Литенштейнъ, Г. Ул. 19-го февраля, 48.
- Ш. Ул. 19-го февраля, 48. Колеса. маст.
- Литеръ, Морд. Зельман. Софиевская, 30. Аг.-ком. к-ра «Князь Ю. Гагаринъ и Ко».
- Солом. Герш. Виѣшная, 112.
- Литицкій, И. Преображенск., 57. Тлф. 46-71. Граммоф.
- Литинская, Т. Дерибасовская, 5. Молна^е маст.
- Литинскій, Алдръ Евстаф. Нѣжинская, 32.
- Евт. Тим. Театральная переулокъ, 8.
- М. Н. Полтавской побѣды, 3. Лѣсной скл. Павло.
- Ш. Г. Новосельскаго, 78.
- Литичевская, А. Екатерининская, 53. Шапочная маст.
- Литичевская-Хесинъ, Р. М. Морская, 3. Зуби. вр.
- Литичевскій, Ф. А. Успенская, 117. Мѣхов. и красильн. мастерская
- Литке, Г. Д. Дегтарная, 8. Нѣмецк. св. бапт. общ.
- Роб. Головковская, 54. Нѣмецк. Ев. бапт. общ.
- Литманова, Р. Супоровская, 20. Бакал. торг.
- Ф. П., акуш. Супоровская, 20. О-во взаимн. помощи акуш.
- Литманъ, Бина Лейб. Скобелева, 9.
- И. Новобазарная пл., 14. Заготовочн. маст.
- И. М. Спиридоновская, 8. Зуби. вр.
- Игн. Шлейм. Петра Великаго, 15.
- Ицк. Лейз. Виѣшная, 112.
- Литманъ, Л. Ремесленн. 2. Бет.-водопр. маст.
- М. Л. Ремесленная, 2. Акц. о-во «Одес. юммикъ».
- Рухля Нус. М.-Арнаутская, 52.
- Соф. Сем. Спиридоновская, 8.
- «Литовскаго, Н. С., н-ки», —

- см. отд. 2-ой рубр. «Машины», «Оборудов. заводъ».
- Литовскій**, Аддръ Сем., инженер. Лермонтовскій пер., 8, с. д. Тлф. 52-93. Оборудов. завод, кипячильники и кухни для войскъ собствен. патентован. системы.
- Ар. Абр. Мясоедовская, 31.
- Казим. Ос. Гаванная, 10. О-во для прод. изд. русск. металлург. зав.
- М. Лермонтовскій пер., 8. Тлфн. 52-93. Зав. иск. мин. вода.
- М. Мясоедовская, 7. Порт мяжск. маст.
- Сем. Мойс., Лермонтовскій пер., 8, с. д. Тлф. 52-93. Заводъ искусств. минеральн. вода, куп. 2-й г. Дмвл. 139.
- Х. Н. Б.-Арнаутская, 94. Зготов. маст.
- Ш. Прохоровская, 3. Порт. маст.
- Литовченко**, Ефр. Кирил. Церковная, 3. Дмвл. 322.
- Ст. Фед. Церковная, 3. 8-е по Гос. нал. съ недвиж. имущ. прис.; предс. общ. взаимной помощи на случ. смерти мисоторг.-христ.; Новослободской комитетъ о-во пом. бѣдѣ; о-во домовл. окр. и предм.; Роман. санит. попеч. Дмвл. 261, 322.
- Литровникъ**, Бетя. Малороссійская, 27. Бак.-таб. торг.
- Литунъ**, Калик. Степ. Котляевская, 8. Дмвл. 124.
- Лифлиндеръ**, Б. Старобазарная пл., 26. Парикмах.
- Г. Успенскій пер., 11. Парикмах. маст.
- Соф. Бор. Успенскій пер., 11. Маг. гот. плат. бр. Любарскихъ.
- Лифтикъ**, Сем. Мих. Троицкая, 34. Гмщи. прис. пов.
- Лифтманъ**, А. Б. Суворовская, 24. О-во пособ. бѣдн. снагогальнымъ хорист.
- Лифшицъ**, Г. Г. Ольгивская, 17. Литерат.-артистич. кл.
- Григ. Григ., куп. 1-ой гил. Новобазарный пер., 4. Тлф. 67-92. Выборн. купеч. сосл.; эксп. к-ра «Лифшицъ и Раповортъ». Литер.-артистич. клубъ.
- Иико Аб. Екатерининская, 103.
- Лина Мойс. Троицкая, 5. Гмни. Т. Е. Коппъ, ур. Жаботинской; гмни. А. З. Гецельдъ.
- Матильда Ионосовна. Б.-Арнаутская, 5. Дмвл. 32.
- Менд. Николаевскій бульв., 6. Дамско-портняж. маст.
- Р. Мясоедовская, 12. Тлфн. 9-29. Скл. металлич. товар.

- Лившицъ**, Я. Привозн. пл., 88. Молочн. прод.
- Лихамецъ**, Иось. Вознесенскій пер., 3. Портняж. маст.
- Лиханская**, Лид. Фед. Успенская, 4. Епархіяльное женс. у-ще.
- Лихачевъ**, Ив. Ив. Греческая, 1. Книготорг. т-во «Культура».
- Лихачовъ**, Е. Привозная пл., 66. Колон. торг. т. д. бр. И. и А. Захарько.
- Лихачъ**, Ник. Терент. Поперечный пер., 13. Дмвл. 216.
- Лихкунъ**, Конст. Феодос. Греческая, 52. Раст. «Квасисаица».
- Лихницкій**, Вит. Никл. Ясная, 4. Тлфн. 31-01. Лечебн. Практ. вр.
- Лиховенеръ**, Ал. Петр. Херсонская, 23. Дождр. Азовско-Донск. ком. б-ка.
- Аддръ Абр. Херсонская, д. Стратіевскаго. О-во вспом. нужд. учащ. въ у-щѣ К. С. Гейтлеръ.
- Анаг. Бор. Торговая, 20. Акуш. гинекол. клин. Нов. у-щ.; сверхшт.; орл. гор. род. дома; практ. вр.
- Мойс. Абр. Херсонская, 31. Гост. «Викторія». Тлфн. 4-15. Практ. вр.
- Лиховидовъ**, Вас. Ив., ттс. Новосельскаго, 59. Гмни. М. С. Панченко; городск. 6-ти классн. у-ще им. В. Н. Лигина.
- Лиховидъ**, Григ. Евс. Екатерининская, 4. Судебн. приставъ.
- Лиховицерь**, Ар. Шмул. Б.-Арнаутская, 16.
- Лихонина**, Анаст. Васил. Шелакова, 6. Дмвл. 330.
- Лихтенбергъ**, Л. М. Скобелева, 4. Тлфн. 37-30. Слесари. фабрика.
- Бр. Аддръ Ришельевская, 48. Страхое о-во «Русскій Ллойдъ».
- Маня Юдована. Водопроводная, 8. Дмвл. 47.
- Лихтенбергъ**, О. Л. Скобелева, 4. Тлфн. 37-30. Повап. школа при род. приютѣ д-ра М. З. Райха.
- С. Карантинная, 1, куп. 2-й.
- Шл. Дав. Парижск. Гостин. 5. Дмвл. 103.
- Лихтенштейнъ**, Арк. Ос. Базарная, 93.
- Ар. Лейб. Суворовская, 45.
- С. Суворовская, 10. Бакаб.-табачн. торг.
- С. Троицкая, 44. Водопров. маст.
- Х. И., куп. 2-ой г. Ришельевская, 45. Тлфн. 18-40. Оборудованіе лито-типогра-



- фій; ссудо-сбер. о-во «Гмн. дусъ-Хеседъ».
- Лихтенштейнъ**, Э. А. Успенская, 9. Окр. инсп. страх. о-ва «Рус. Ллойдъ».
- Лихтеншутъ**, Мойше - Иось Лейб. Базарная, 77.
- Лихтеръ**, Гил. Хлим. Ремесленная, 9.
- Рев. Мѣщанская, 20. Бѣлошв. маст.
- Лихтманъ**, М. Ф. Малороссійская, 85. Тлфн. 47-51. Зубной врачъ.
- Менд. Ул. 19-го февраля, 46. Аптек. магаз.
- Ф. Алексѣевская площ. 12. Аптек. магаз.
- Лихтырманъ**, И. Ул. 19-го февраля, 17. Часов. маст.
- Лихшее**, Бронисл. Матв. Старопортофранковская, 14. Городск. ремесл. у-ще.
- Лиценмахеръ**, М. Мясоедовская, 13. Столовая.
- Личепицерь**, М. Д. Средняя, 42. 1-ое т-во ледопрот.
- Личковаха**, Праск. Феодос., вл. вольн. штурм. Ланжероновская, 3.
- Влад. Вас. Коблевская, 45. Гласн. гор. думн.
- Личманенко**, Мойс. Сем., ттс. Семинарскій пер., 5. 11-ый сап. Императора Николая I-го бат.
- Е. А. Карангозова, 12. Сов. дух. правл. снп. и молитв. дом.
- Ис. Аддр. Ришельевская, 54. Части. повѣр.
- Литвокъ**, Арко Шлем. Скобелева, 8.
- Литенко**, Григ. Плат. Мастерская, 37. Мануфакт. маг. М. Ближенскаго.
- Литинъ**, Б. Н. Французскій бульв., 10. Депут. одес. част. домб.
- Мих. А., ттс. инж. пун. со-общ. 7 ст. паров. трамвая, с. д. Поч. чл. управл. Рос. о-ва «Красн. Креста»; 1-ое гор. по нал. съ недвиж. имущ. прис.
- Литинъ**, Никл. Никл. Лидерсовскій бул., 3. Дмвл. 140, 354.

У. ЛАНДЕСМАНЪ. Большой выборъ мужскаго, дамскаго, дѣтск и форменнаго платья. ПРИЕМЪ ЗАКАЗОВЪ. Улица Кондратенко, д. № 40. Тел. 5-76. ЦѢНЫ ОПТОВЫЯ. Въ магазинѣ лифтъ.

- Лишневская, Мар. Никл. Раскидайловская, 12. У-ще № 92.
- Р. С. Лермонтовский пер., 9. Общ. евр. жен. проф. у-ще.
- Лишневский, А. Я. Пантелеймоновская, 28.
- Влад. Никл. Балковская, д. Моиска Отдѣл службы дамк. ю.-з. ж. д.
- Лейбъ Пинк. Успенский переулокъ, 3.
- Либ. Лейз. Риншельевск., 26.
- С. Л. Тираспольская, 19. Тлфн. 38-46. Практ. вр.
- С. Успенская, 43. «Петти-жато и Ко».
- Лишнеръ, д. Раф. Успенская, 54. Вояж. тор. д. «Г. М. Левинсонъ».
- М. Р. Артиллерійскій пер., 1. Управл. южно-русск. акц. о-ва пивовар. завод.
- Лпановъ, Ю. А. Новосельскаго, 85.
- «Лионская»,—см. отд. 2-й рубр. «Гостиницы».
- «Лионскій Кредитъ»,—см. отд. 2-ой рубр. «Кред. учр.», «Банки».
- Лютъ, Габр. Клавд. Торговая, 5. Гимн. А. Малиновской; греческ. Родокожа. дѣвич. у-ще.
- Жоз. Торговая, 5.
- «Lyonité Linge idéal», Лионъ, — см. отд. 2-ой рубр. «Бѣлье».
- «Ллойдъ»,—см. отд. 2-й рубр. «Автомобили».
- Лобановъ, Мих. Зин. Кузнецкая, 45. Рос. о-во кол. торг.
- Вас. Ив. Алексѣевская пл., 82. Тлф. 52-04.
- Мих. Ив. Московская, 119. Дмвл.
- П. Алексѣевская площ., 8. Тракт.
- Лобачева, Варв. Мих. Ропалова, 7. Дмвл. 233.
- Лобачевская, Анаст. Ив. Соборная пл., 12. Благотвор. о-во дамъ духовн. зв.
- А. Г. Приморская, 77. Благотвор. о-во дамъ духовн. звания.
- Од. Григ. Новосельскаго, 36. Гимн. Л. Ф. Байеръ; о-во вспомош. нужд. учен. гимн. Л. Ф. Байеръ.
- Лобачевскій Витал. Леон. Приморская, 79. У-ще № 92; гор. сир. домъ.
- Леон. Влад., свящ. Приморская, 97. Худож. у-ще.
- Стеф. Влад., свящ. Соборный пер., 12. Гор. училищн. сов.; Кафедральный соборъ; херс. духовн. консист.; херс. Епарх. попеч. о бѣдн. духовн. зв.; гор. маринск. общ. гимн.
- Лобачевъ, Деон. Терент. Новосельскаго, 81.
- «Lobet Leon», Акц. о-во, — см. отд. 2-ой рубр. «Приводные ремни».
- Лобеда, Ник. Конст., штурм. 2-го р. Приморская, 75.
- Лобенштейнъ, Вильг. Пивов. Зав. Ф. Енин и Ко.
- Лобикова, Пар. Мих. Кривобалковская, 23. Дмвл. 128.
- Лобмиллеръ, Вильг. Ид. Французскій бул., 13. Дмвл. 280.
- Лобовъ, Леон. Ив. Садовая, 15. О-во взаимн. вспомош. приказ.-христ.; управл. отдѣл. в-ковъ. В. Т. Пташикова.
- Лободзинская, Анеля Андр. Косвенная, 20. Дмвл. 121.
- Неон. Ем. Колонтаевская, 46. Уѣздн. земск. упр.
- Лободзинскій, Емел. Ив. Манежная, 52. Город. водопров.
- Лободко, Ив. Вас. Колонтаевская, 31. Типогр. «Одесск. Нов.».
- Ловенецкая, Нат. Кир., ж. прап. Торговая, 10.
- Ловинская, Г. Нѣжинская, 43. Модная маст.
- Ловицкая, Мат. Мих. Маразлѣевская, 38. Тлфн. 10-30. Тов. предс. о-ва пособ. бѣдн. больн. на од. лим.; предс. о-ва вспомош. нужд. учаш. Е. А. Бухтѣевой.
- Б. М. Маразлѣевская, 46. Тлф. 66-97.
- Ловицкій, М. Церковная, 2. Водопров. маст.
- Макс. Бор., куп. 1-ой гил. Маразлѣевская, 38. Тлфн. 10-30 и 4-99. Агент. комис. конг.; тов. предс. о-ва вспомош. нужд. учаш. ремесл. у-ща «Трудъ»; информ. бюро еврейск. колониз. о-ва.
- Мих. Макс. Маразлѣевская, 38. Тлфн. 10-30.
- Ловицкій, Лейз. Гершк. Риншельевская, 58.
- Ловягинъ, С. М. Тираспольская, 26. Одес. част. домб.
- Лога, Дм. Георг. Новосельскаго, 53.
- Ив. Приморская, 75. Пивная лавка.
- Логвиненко, Г. И. Полтавской поб., 81. 5-е гор. 4-хъ кл. у-ще.
- Логвиновъ, Алдръ Никл. Театральн. пер., 14.
- Логинскій, Б. Н. Пушкинская, 34. Тлф. 57-30. Хлѣбно-ком. контора.
- Наум. Веням. Пушкинская, 34. Анон. о-во электр. аген.-коммис. контора.
- Логина, П. Коблевская, 43. Маст. дамск. плат.
- Логина, Ефрос. Степ. Приютск. пер., 4. Стронг. отд. город. управы.
- Логинеско, Сем. Григ. Пантелеймоновская, 21. Пасич. прист. Александровскаго уч.
- Логинова, Екат. Спирид. Мастерская, 4. У-ще № 24-35.
- Ед. Евг. Полтавской поб., 62. Гимн. Е. А. Висковатовой.
- Мар. Вас. Ярмарочная пл. 180.
- Логиновскій, Арт. Мих., кс. Коблевская, 91.
- Логиновъ, Евг. Петр., сс. Полтавской поб., 62. Сиротскій приютъ Гладкова; школа при духовной семинари. Одес. духовн. семинари.
- Ив. Тим. Рождественская, поб., 81. Гор. 6-ти класс. 40. Ѳеодоровск. о-во взаимн. вспомош. служ. въ тип. и т. п. завод. Дмвл. 60. 243.
- Кас. Конст. Мастерская, 4. У-ще № 24-35; 94, 97. Пересып. у-ще № 14-75.
- Лоева, М. Городекая, 31. Мучная торг.
- Шая Борох. Ул. 19-го февраля, 23.
- Ложкинъ, Ив. Дм. Преображенская, 34. Гостин. «Пасажъ».
- Лозановскій, Бенц. Як. Жуковскаго, 4. Тлфн. 51-38.
- Карантинная, 1.
- Як. Бенедикт. Полтавской поб., 54.
- Лозбенко, М. М. Базарная, 47. Скл. дрожжей гр. Бобринской.
- «Лозе и Бергманъ»,—см. отд. 2-ой рубр. «Трикотажн. издѣлья», «Перчатки».
- Лозино-Лозинская, Ек. В. Черноморская, 12. о-во вспомош. нужд. ученщ. при гимн. В. Н. Масловой и М. Н. Градской.
- Лозино-Лозинскій, Серг. Ос. дн. Черноморская, 26. Гимн. В. Н. Масловой и М. Н. Градской; гимн. имени С. И. Видинской, сод. В. И. Мельницкой.
- Лозинская, Ел. Павл. Жуковскаго, 11. Павловское у-ще.
- Лозинскій, Влад. Алдр., прич. Вознесенскій пер., 3. 14-й Стрѣлк. полкъ.
- Ив. Афиног. Малый пер., 3. Тлф. 5-86. Прис. пов. Дмвл. 158.
- Ив. Ив. Усатонское, у-ще № 49.
- Ив. Иос. Пантелеймоновская, 136. Музык. драм. круж. «Українска Хата».
- Никл. Алдр., кск. Жуковскаго, 11. Госуд. б-къ; потреб. о-во служ. въ к-рѣ госуд. б-ка.
- С. З. Новосельскаго, 33. Пар. аг. «Вильямъ Джекосъ», Овень и Ко».

Лозинский, С. I. Черноморск., 26. Гимназия М. М. Маевской; гимн. А. Э. Гецельд, ур. Тончук. Кадетский корпус.

Лозицкий, Влад. Григ. Тираспольская, 19. Одес. город. кред. о-во.

— Лев. Франц, шт. кап. Полтавской побѣды, 85. 4-ое воен. у-ще.

Лозовадский, Абр-Ицъ. Кисил. Суворовская, 73.

Лозовенко, Мар. Изв. Балашова, с. д. Дмвл. 15.

Лозовникъ, Евд. Як. Тодорова, 15. Дмвл. 294.

Лозовичъ, Матр. Нѣжинская, 20.

— Митрофанъ. Столбовая, с. д. Дмвл. 283.

— Мойше Шаевъ. Ришельевская, 66.

— Фот. Фот., дан., ка. Троицкая, 17.

Лозовский, Вас. Димит. Аркадийская дор., 28. Виноторг. «Е. С. Склаво».

Лонзо, Адльр. Красный пер., 3. Фруктовая торг.

Лойманъ, Ривка Гершк. Б.-Арнаутская, 59.

Лойдманъ, Х. Херсонская, 6. Таб.-бак. торг.

Лойфъ, Ар. Лейз. Б.-Арнаутская, 24.

Локатели, Эм. Изв. Новосельского, 66. Тлфи. 10-57. Инст. газ. о-ва.

Локатьели, Евг. Эм. Новосельского, 66. Аг.-ком. контора Густава Гольца.

Локуциевский, Сигизм. Целес., лнж.-электр. Портъ, электр. станц. Тлфи. 11-90. Тов. предс. фабр.-завод. отд. техн. о-ва; «Огниско»; польск. потреб. о-во «Сбереженіе».

Лоладзе, А. Старо-Портофранковская, 115. Тлф. 66-03.

Лолопуло, Роза-Тер. Викент. Косвенная, 13. Дмвл. 120.

Ломакина, Ольга Матвѣевна. Божанина, 29. Дмвл. 26.

— Адльр. Петр. Кузнечная, 46. Т-во м-ры «Э. Циндель».

— Лавр. Петр. Кузнечная, 46. Т-во мануфактуры Э. Циндель.

— Никл. Изв. Манежная, 52. Книж. полиц.; ссудо-сберегат. касс. служ. въ город. полиціи.

*Ломанъ и Зифингъ», Акц. о-во въ Витенъ,—см. отд. 2-ой рубр. «Землед. оруд.»

Ломая, Конст. Павл. Провантская, 21. Погр. русск. винъ.

— Владим. Карловичъ Успенская, 9.

Ломбардъ, городской. Греческая, уг. Кабант. пер.

Ломейеръ, Юл. Карл. Успенская, 9. Чл. одес. сельско. хоз. о-ва вз. кред. Дмвл. 50, 309.

Ломизе, Мих. Христ., подпик. Манежная, 34. Окружное интендантское управл.

Лонушанский, Люд. Ант., Провизоръ. Петра Великаго, 33. Касса взаимоп. служ. апт. В. Л. Пискорскаго.

Ломія, Арсен. Степ. Тираспольская, 11. Винок. зав. В. И. Богдана.

Ломка, А. Книжеская, 16. Обушная маст.

Ломова, Мар. Григ. Внѣшняе 24 У-ще № 15-16

Ломовъ, И. М. Книжеская, 30. Глфи. 23 41. Колоніальная торг.

— М. Садовая, 16. Модн. мастерская

Лонгманъ, Я. Прохоровская 16. Мужск. портной.

Лонгре, А. Ришельевская, 48. Упакочовная.

— Театральный пер., 16.

— Тат. Изв. Сахалинчикъ, с. д. Дмвл. 254.

Лондереъ, Т. Старобазарная пл., 23. Меб. торг.

«Лондовская»,—см. отд. 2-ой рубр. «Гостиницы».

«Лондонский»,—см. отд. 2-ой ртбр. «Рестораны».

«Лондонъ»,— см. отд. 2-ой рубр. «Часы».

Лонская, Вильг. Генр. Полтавской поб., 20.

Лонский, Генр. Филип, архит. Полицейская, с. д. Дмвл. 117, 210.

— Фр. Водопроводная, 6. Хлѣбная торг.

Лонтери, Эрн.-Лос. Як. Стурдзовский пер., 12.

Лопаненко, Т. Пишенина, 27. Скл. угля и дровъ.

Лопата, I. Екатерининская, 67. Портн. маст.

Лопате-Липатовъ, Ис. Абр. Кузнечная, 51.

Лопатиникъ, И. Покровский пер. I. Окл. угля и дровъ.

— Ш. Суворовская, 68. Скл. угля и дровъ.

Лопатинский, I. П. Театральный пер., 10. Бочарная фабрика. Сов. эконом. клуб.

Лопатинъ, Андр. Ольгивская, 10. Пивная.

— Ал-ѣй Феод., гс. Коблевск., 33. Упр. почт.-телеграфнаго округа.

— Никл. Як. Книжеская, 2. Миров. суд.; о-во исправл. приют.

Лопаткинъ, Е. Нѣжинская, 21. Бондари. маст.

Лопатниковъ, Влад. Митр. Сиротская, 5. Дмвл. 256.

БОРЖОМЪ

Превосходная
ЛѢЧЕБНАЯ И
СТОЛОВАЯ ВОДА.

Лопина, Пелаг. Филип. Бомбашня, 44. Дмвл. 28.

Лопушинская, Кондратенко, 23. Римско-католич. сир. приютъ.

Лопушинский, Влад. Игн. Южная, 5.

Лопушинский, Георг. Имят. Книжеская, 21. Т-во и-ка В. Т. Пташянинова.

— Людв. Антон., провиз. Коблевская, 29. Аптека В. Л. Пискорскаго; касса взаимопом. служ. апт. В. Л. Пискорскаго.

Лопушицъ, М. М. Преображенская, 68. Тлфи. 24-88. Хим.-бакт. кабин.

— Мир. Ар. Нопорыбная, 30. Евр. общ. торг. школа; нач. у-ще при евр. сиротск. домъ; у-ще И. А. Спичкова.

— Н. Н. Градоначальническая, 16. Тлфи. 33-93. Лѣсной складъ.

Лоранъ, Никл. Евг. Нѣжинская, 30. Сотрудн. «Одес. Нов.».

Лорберъ, Б. Ул. 19-го февраля, 51. Извозн. пром.

Лоренсонъ, Эм. Христ. Скобелева, 53. Бухг. скл. фотограф. принадлеж. I. Покорнаго.

Лоренцъ, Лаура Карл. Нѣжинская, 39. Дмвл. 186.

д. «Бр. И. и Л. Славный»

Леринъ, Вл. Григ. Агент.-ком. к-ра.

Лорманъ, Карлъ. Отрадная, 6.

Лорманъ, Авг. Миловановский пер., с. д. Дмвл. 158.

Лосева, Евд. Исид. Деятр-ная, 9.

— Мир. Кондр. Военный сл., 8.

Лосева-Волохатюкъ, М. Ковон-таевск., 30. Акуш., фельдш. осповр.

Лосевъ, А. А. Полтавской побѣды, 28. Одес. частн. дом-бардъ.

— Н. Гр. Кондратенко, 12. Одес. частн. домб.

Лосинский, А. Никл. Духовн. у-ще.

У. ЛАНДЕСМАНЪ. Большой выборъ мужского, дамского, дѣтск. и форменнаго платья. ПРИЕМЪ ЗАКАЗОВЪ. Улица Кондратенко, д. № 40. Тел. 5-76. ЦѢНЫ ОПТОВЫЯ. Въ магазинѣ лифтъ.

- Лоскиъ, С. И. Базарная, 69. Музыка. инструм.
- Лотвакъ, К. В. Колонтаевск., 36. Акуш. массаж. оспонр.
- Лотоцкий, Вениам. Сем., кс. Витшиня, 74. Херс. епарх. уч. сов.; духовн. у-ще.
- Лотрингеръ-Райхъ, Р. Н. Гимназическая, 26. Акуш.
- Лотухинъ, Корон. Андр., отст. ген. Петра Великаго, 30.
- Лохвицкая, Алдра. Городская, 34. Дмвл. 68.
- Лохвицкий, Городск., 44. Дмвл. 68, 82.
- Лохмусть, Ник. Градоначальническая, 27. Парикмах.
- П. Градоначальническая, 27. Парикмах.
- «Лошадина голова» (Pferdekopfe), — см. отд. 2-ой рубр. «Нитки и шерсть»
- Лошакъ, Ис. Мойс. Спиридоновская, 16.
- Лошвинасъ, Д. Балковская, 27. Бак. и таб. торг.
- Лошицъ, Феод. Конст. Жуковскаго, 5.
- Лошкарева, Ксен. Флор. Б.-Вокзаль. О-во вспомош. нужд. учаш. гимн. С. А. фонъ-Гиршъ-Брамъ.
- Лубанскій, Серг., свящ. Земск., 25. Приютъ им. Насл. Цесаревича Алексѣя Николаевича.
- Лубеновъ, Вит. Феод. Новосельскаго, 1.
- Лубинъ, Н. Новосельскаго, 90. Тафи. 4-62. Скл. дробн.
- Лубоничъ, Гитла Герш. Екатерининская, 56. Дмвл. 306
- Лубрианъ, Викт. Мих. Щелкова, 28.
- Лубицкий, Пет. Зах., кап. Канатный пер., 4. Шт. од. воен. окр.
- Лувинъ, Берко Рув. Дегтярная, 3.
- «Лувръ», — см. отд. 2-ой рубр. «Меблирован. комнаты»
- Лугинская, Лея. Полтавской побѣды, 65. Зубн. вр. — Т. С. Полтавской побѣды, 65. Фельдш.-акуш.
- Луговой, Деон. Николаевскій бульв., 1-2.
- Луговская, В. С. Суворовская, 19. Акуш.
- Луговскій, Вас. Вас. Пшеница, 6. Старш. стол.-меб. цеха.
- Лукецкий, Ин. Ланжероновск., пл., 13. Книжно-газетн. к-оскъ.
- Лузановъ, Мих. Ом., сс. Марзаліевская, 30. Тлф. 9-66. Поч. мир. судья; пред. ком. суда; гласн. одес. уѣзднаго земства; особ. по гор. дѣл. прис.; особ. по дѣламъ объ общ. прис. Дмвл. 152.
- Лузерсъ, Юсь Бенц. Успенск., 34.
- Лузерсъ, К. Коблевская, 13. Дант.
- Юл. Тираспольская, 17. Тлфи. 48-54. Галант. торг.
- Лузи, Георг. Стел. Пушкинская, 13.
- Никл. Георг., пдпрч. 7-ая станц. паров. трамв., дача Карпенко. 59-ый пѣх. Любанинскій полкъ.
- Лузиновъ, Вас. Ив., поч. гр. Марзаліевская, 3. Дмвл. 151.
- Лузеръ, Бер. Лейб. Пантелеймоновская, 76.
- «Луи и Левенштейнъ, Г. Гаунтеръ», Берлинъ, — см. «Инструм. хирург.»
- «Луи Лаубнеръ», (Германія), — см. отд. 2-ой рубр. «Кожн.»
- «Луи Фреръ», Бордо, — см. отд. 2-ой рубр. «Консервы».
- Луизо, Фед. Степ. Трусова, 50. Дмвл. 304.
- Лунгарда, Гренталь. Николаевскій бульв., 1. Т-во А. Колларо, К. Бернатовичъ и Комп.
- «Лунтъ, Бр. и Комп.», Бордо, — см. отд. 2-ой рубр. «Горчица», «Консервы».
- Лука, А. Пантелеймоновская, 74. Парикмах.
- Конст. Никл. Ризовск., 7.
- Лукаминъ, Т. Ф. Южная, 8. Кассиръ скл. кавказск. минер. воды.
- Лукаевичъ, Дем. Прокоф. Дерibasовская, 10.
- Лукато, Варя. Коблевская, 25. Пивн.
- Лукацкая, С. Ярмарочная пл., 177. Мясн. торг.
- Лукацкий, Х. Ярмарочная пл., 178. Мясная.
- Лукачевскій, Андр. Дав. Прохоровская, 34.
- М. Ремесленная, 39. Бет. водопров. маст.
- Лукачеръ, Ан. Еф. Ришельевская, 46. Суб. евр. школы при у-щѣ М. И. Глазеръ-Дзюбинъ.
- Гитла. Ришельевская, 33. Зубн. вр.
- Х. Б.-Арнаутская, 40. Благотвор. круж. при молитв. домѣ «Малынь-Аримимъ»
- Лукачь, Баш. Нафт. Книжный пер., 13.
- Я. А. Александровская, 10.
- Лукашевичъ, Вѣра Афан., ж. плк. Красный пер., 24. Дмвл.
- Ек. Григ. Петра Великаго, 33.
- Никл. Еф. Срѣтенскій пер., 8. 3-ій гражд. Департам.
- Роз. Мих. Каретный пер., 23. Гимн. А. В. Каминской.
- Серг. Влад., плк. Екатерининская, 3. 15-ая артиллер. бригада.
- Лукашевичъ, Ф. Е. Прохоровская, 53. Дмвл. 229.
- Д. С. Жуковскаго, 10. Тлф. 17-87. Экспортн. к-ра Э. Штемпель.
- Шая-Гершъ Юдж. Французскій бульв., 11.
- Лукашеверъ, Г. Ю. Француз. бульв., 11. Тлф. 14-22. Упр. округомъ Французск. о-ва страх. жизни «Урбэнъ».
- С. Ю. Троицкая, 23. Тлф. 5-40. Инспекторъ округа Французскаго о-ва страх. жизни «Урбэнъ».
- Лукашевская, В. Л. Конная, 11. Т. д. «Я. Хаславскій».
- Лукашевскій, Авр. Марк. Балтская дор., 12. Упр. жест. зав. Ю. Бертельса.
- I. Полтавской побѣды, 69. Аптекарь. маг.
- Лукашевъ, Пав. Кир. Софійевская, 26.
- Лукашенко, Еф. Игн. Михайловская, 4. Дмвл. 359.
- Никит. Ив. Московская, 116. Акц. о-во «И. И. Гель».
- Лукашовъ, Влад. Як. Сахалинчикъ, с. д. 254.
- Лукашукъ, Ант. Андр. Матросская слоб., 20. Дмвл. 154.
- Лукашукъ, Мойс. Феод. Мишаева, 26. Дмвл. 160.
- О. Мишаева, 26. Пекарня.
- Лукевичъ, Алдра Феод. Херсонская, 31. Фотограф. В. Эрманса.
- Лукези, Викт. Леон. Нѣжинская, 64. Тлфи. 35-68. Дмвл. 225.
- Луки, Ант. Зах. Коблевская, 6.
- Лукина, Зин. Конст. Ольфевская, 19. У-ще № 92.
- М. Н. Елизаветинская, 17. Тлфи. 20-86.
- Андр. Никл., шт.-кап. 4-я станц. паров. трамв., здан. кад. корп. Оф.-восп. кад. корпуса.
- Мих. Иван. Волкова, 20. Дмвл. 52.
- Нина. Игн. Ул. 19 февраля, 65. Дряг. герм. ген. комис.
- Пет. Степ., прч. Елизаветъ, 17. Тлф. 20-86. 15-я артилл. бриг.
- Роберт. Эрнест. Лютеринскій пер., 3. Аг.-ком. конт. Г. Шумахера.
- Сем. Ип. Срежня, 42. Тлф. 18-54. Зав. искусств. льда; торг. депутат. гор. упр.; 7-е гор. по нал. съ недвижим. имущ. прис.; петропавл. санит. попеч. Дмвл. 18, 271, 272, 273.
- Степ. Петр., пдпак. Карантинная, 13. Тлфи. 20-86.
- Лукишикеръ, Овс. Ник. Болтская, 1.

Луковаць, С. Каранголова, 22. Тлфи. 45-52. Виноторговля.
 Лукомский, Никл. Малороссійская, 82. Бак. и таб. торг. — Сер. Род. Балковская, 52. Дмвл. 21.
 Лукьянова, Тат. Павл. Нѣжинская, 20.
 Лукьяновичъ, Мих. Павл. Коблевская, 14. Реал. у-ще В. А. Жуковского; гимн. Н. К. Илиади; гимнаст. о-во «Соколы».
 Лукьяновъ, Ив. Дм., Черно-морская, 21.
 — Левъ Григ. 10-й ст. электр. трамвая, с. д. Финанс. отд. гор. упр.
 — Никл. Григ., кап. Дальницкая, 3. Тлфи. 37-88. Ст. ад. одес. мѣстн. бриг.
 Лукьянюкъ, Вас. Леонт. Дерibasовская, 10.
 Лукячикова, А. Степовая, 32. Бак. таб. торг.
 Лумбо, Демосф. Греческая, 2. Трактиръ.
 Лумбо, Нина. Привозная пл., 30. Кофейня.
 Лумерманъ, М. Болгарская 25 «Луна», — см. отд. 2-ой рубр. «Лампы».
 Лулева, Анна. Серединская площ., 1. Хлѣбная торг.
 Луневъ, Ив. Новосельскаго, 97. Прачешная.
 — Пав. У Жеваховой горы, 2. Бак. таб. торг.
 — Серг. Дмитр. Покровский пер., 5. Довѣр. спб. химич. лабор.; о-во «Самопомощь»
 Лушинъ, Степ. Мих. Пушкинск. 13. Од. таможня.
 Лушаенко, Θεод. Пав. Сѣнная площ., 9.
 Лупаць, Е. А. Троицкая, 32. Тлфи. 59-10. Дант.; массаж.
 Лупандинъ, Домн. Мих. Фл. липова, с. д. 316.
 Лупановъ, Бор. Адр. Новосельскаго, 51. Гимн. Л. Ф. Байеръ; гимн. Н. А. Бутовичъ; гимн. А. В. Горѣвой.
 — Ал. Григ. Новосельскаго, 51. Канц. од. градонач.
 Лупарева, Мар. Андр. Садовая, 5. Гор. маритиск. обществ. гимн.
 Лупаски, Никл. Ил. Николаевская дор., 204.
 Лупинский, Юн. Гдал. Старо-портофранковск., 85. Рус. товар. «Караванъ». Товар. секр. южнаго о-ва работн. конторскаго труда.
 Луполоверъ, Як. Риншельск., 55. Книжн. маг.
 Лупианъ, Вольд. Конст., кап. 1-го р. Лютеранскій пер., 2. Дмвл. 360.
 — Никл. Никл. Виѣшная, 28. Пар. ака. о-во «Океанъ».
 — Пав. Конст. Новосельскаго,

62. Ака. о-во «Сименъ и Гальске».
 Лупша-Донченко, Дм. Вас., ка. Дегтярная, 39. Главн. скл. таможня.
 Лурн, А. А. Нѣжинская, 23. Тлфи. 18-10. Слес. механ. маст.
 — Георг. Анаст. Московская, 50.
 — Мар. Манул. Лидерсовск., бульв., 23. Пересыпское уч. № 11-12.
 Лурія, Ицко Ханм. Коблевск., 13.
 — С. Коблевская, 13.
 Лурье, Арье Мош. Коблевская, 9.
 — Ген. Ис. Коблевская, 13. Скл. час. А. Д. Вайсе.
 — Изр. Хаск. Польская, 11.
 — Ио. Алз. Земская, 4.
 — Менд. Базарная, 52. Письм. привада.
 — Мих. Ханм. Базарная, 50. Тлф. 68-32.
 — Мош. Екатерининская, 77. Бак. и таб. торг.
 — Н. И., куп. 2-я г. Александровская площ., 1. Тлф. 37-71. Багеты и рамы.
 — С. С. Софійская, 23. Тлф. 56-40. Книжное дѣло.
 — Соф. Арк. Коблевская, 9. Привт. вр.
 — Шмерко Зеня, пот. поч. гр. Софійская, 23.
 «Лурья, И. М.», Москва, — см. «Клеенка», «Непромокам. платье».
 Лусиковъ, Ив. Григ. Южная, 42. Дмвл. 333.
 Луска, Мих. Прохоровская, 13. Скл. винъ.
 Лусковъ, Андр. Алѣев. Косвенная, 25.
 Лутерь, О. Г. Степовая, 5. Довѣр. фирмы В. Бакстъ.
 Лутковский, Мих. Викт. Ставки гор. артель. Стронт. отд. гор. упр.
 Лутманъ, Эст. Ул. 19-го февраля, 44. Мясная.
 Лутносій, Аркад. Вас. Успенская, 7.
 «Лутцъ, Эд. и Ко», Вѣна, — см. отд. 2-ой рубр. «Лакн», «Краски».
 Луцакова, М. Южная, 10. Посредн. конт. Литвина.
 Луценко, Адръ Никл., сваш. Земская, 25. Сваш. Мар. Магл. перк. при дѣтск. приютѣ; Введенская церк. при Каспер. общ. «Красн. Креста». Казанская церковь на Пересыпи; гимн. А. В. Каминской; гимн. М. М. Маевской; коммерч. у-ще Г. Ф. Файга; Касп. общ. Россійск. о-ва Краснаго Кре.; — Г. О. Срѣтенскій пер., 16. Акуш. осп.

БОРЖОМЪ

Превосходная
ЛѢЧЕБНАЯ И
СТОЛОВАЯ ВОДА.

Луценко, Ив. Митр., д-ръ мед. Херсонск., 52. Тлфи. 17-97. Электр. и рентген. кабин.; у-ще Л. П. Ковальчука; секр.-казн. гансман, о-ва; франц. семейн. очагъ; о-во международнаго яз. «Идо»; практ. вр. Дмвл. 365.
 — Над. Гавр. Дегтярная, 17. У-ще № 24-35; у-ще № 69; Петропавл. у-ще № 6-7.
 Лушинъ, Х. Е. Ремесленная, 3. Т-во «Кальфа-Нобель».
 Луцкагъ, Зинт. Арсен. Новосельскаго, 51. Земельн. отдѣл. гор. упр.
 Луцкая, Рейза Ио. Мисофдовская, 23. Дмвл. 169, 170.
 — Р. Д. Жуконскаго, 2; о-во вспомош. нужд. учаш. женской гимн. Гольдинъ-Абезгаузы.
 Луцкевичъ, Вѣра Льв. Гор. патриотич. 4-кл. дѣл. у-ще.
 Луцкеръ, И. Успенская, 76. Готовое платье. Дмвл. 312.
 Луцкій, И. О. Екатерининская, 41. Тлфи. 34-10. Гастрон. торг.
 — Ицко Несан. Тираспольская 34. Шапочн. торг. 3. Ш. Кофманъ.
 — М. А. Спиридоновская, 23. Дмвл. 268.
 — Н. Театральн. пер., 12. Портняж. маст.
 — Х. М. Полтавской поб., 62. Произ. мыльн. шел.
 — Юда Несан. Тираспольская, 34.
 Луцъ-Калужный, Фед. Игнат. Новосельскаго, 73.
 Луцътина, Ан. Θεод., дин. Новобазарный пер., 9.
 Лучай, Болесл. Херсонская, 50. Аптек. магал.
 «Лучерна», — см. отд. 2-ой рубр. «Какзо», «Шоколадъ».
 Лучининъ, Вал. Ашол. Коблевская, 27. У-ще В. П. Годзицкаго; Диагноет. клиника Нов. у-та; практ. вр.
 Лучинскій, Адр. Ив., фармац. Полтавской поб., 81. Апт. ст. гор. больн.
 — Апол. Адр. Привозная пл., 16 Ст. «Одесса-Застава».
 — Вас. Яковл. Новосельскаго,

У. ЛАНДЕСМАНЪ. Большой выборъ мужскаго, дамскаго, дѣтск. и форменнаго платья. ПРИЕМЪ ЗАКАЗОВЪ. Улица Кондратенко, д. № 40. Тел. 5-76. ЦѢНЫ ОПТОВЫЯ. Въ магазинѣ лѣфтъ.

59. Тлф. 22-59. Завѣд. ред. «Од. Лист.»; лит.-арт. клуб; касса взаим. литерат. и ученых.

Лучинский, О. В. сс. Коблевск. 41. Гласн. одес. уѣздн. земства; чл. землеустр. коммис.; херс.-бессар. упр. зем. зем. госуд. имущ.; предс. коммерч. собр.

— Р. С. Троицкая, 7. У-ще П. П. Ковальчука.

— Стан. Ив. сс. Полтавской поб., 81. 3-ья гимн.

Лучинъ, Пав. Кош. Новая, 10. Главн. skl. тамож.

«Лучъ», см. отд. 2-ой рубр. «Фотографія».

Луштакъ, Абр. Сам. Пушкинская, 57. Тлф. 23-34. Русско-Ав. банкъ; о-во для достав. средствъ проф. у-щу Б. М. Гольдштейнъ и М. Б. Шниглеръ.

Луштакъ, К. Я. Жуковск., 28. Купеч. банкъ.

— Хана Іос. Полтавской поб., 60. Тлфн. 45-63.

Лушенко, Над. Дан., ж. штурманъ, плав. Ланжероновская, 3.

Лушина, Мар. Екатерининская, 2. Молная мастерская.

Лушинский, Никл Ос., шт.-кап. Французскій бульв., Кирпичный пер., 3. 14-ый Стрѣлк. полкъ.

Лысаковский, Карлъ Од., отст. сс. Ланжероновская, 3.

Лысакъ, Нест. Іосиф. Пушкинская, 13. Вино-гастр. маг. К. І. Ресслера.

Лысая, Ан. Колонтаевская, 53. Бак. торг.

— Анна Іосиф. Херсонская, 5. Стар. гор. больница.

Лысенко, Ак. Троф., клр. Новосельскаго, 57. Упр. почт.-тел. окр.

— Вас. Пол., гс. Пушкинская, 33. Крест. поз. банкъ.

— Григ. Тимоф. Мельничная, 8. Глав. skl. тамож.

— Ив. Ив. Успенская, 111. Дмвл. 311.

— Игн. Петр. Воронцовскій пер., 13.

— Кос. Вас. Наличный оп., 5. Дмвл. 172.

— Ксенія Мих. Антонова, с. л. Дмвл. 8.

— Мар. Ил. Яковлева, 5. Дмвл.

— Мар. Фед. Сахалинчикъ, с. л. Дмвл. 254.

— Параск. Прокоф. Золотаревская, 15. Дмвл. 96.

— Прок. Павл. Суворовская, 23.

— С. С. Соборная пл., 1. Парикмахерская.

— Эрастъ Мих., отст. пдплк. Пшионовская, 27.

Лысенковъ, Вас. Вас. Хуторская, 4. Дмвл. 320.

Лысенковъ, А. Л. Михайловс., 20. 5-е почт. отд.

— Никл. Кошт., ордин. проф., сс. Княжеская, 12. Императ. Нов. у-тъ; завѣд. каб. оперативн. хирург. Нов. у-та; высш. женск. мед. курсы; высш. женск. курсы; зубоврач. шк. д-ра И. И. Марголина; медиц. о-во при Имп. Новор. у-тѣ; практич. врачъ.

— Степ. Московская, 6. Ресторанъ.

Лысенский, Іос. Рув. Скобелева, 39.

Лыскитъ, А. Софиевская, 28. Механ.

Лысковичъ, Ант. Степ. Княжеская, 1. У-ще № 80.

Лысковичъ, Сем. Петр. Каретный пер., 23. Земск. банкъ Херс. губ.; вино-предс. о-ва международн. яз. «Идо».

Лысовъ, Фед. Вас. Коблевская, 37. Улфн 50-11. Убѣж. о-ва покровит. безпріютн. дѣт.; зуб. вр. Дмвл. 150. 192.

Лысогорская, П. Б. В. Суворовская, 70. Акушерка.

Лысогорская, П. Б. Суворовск., 70. Акушерка.

— Вольфъ Бенц. Пантелеймоновская, 7. Гимн. И. Р. Рапопорта.

— Марк. Бенед. Суворовская, 70. Молдав. ссудо-сберег. т-во.

Лыскъ, Григ., свящ. Жуковскаго, 30. Епарх. свято-андреевскаго братства При духовн. семинар.

Лысъ, Мот. Ул. 19-го февраля, 41.

Лысыхъ, Степ. Фед. Московская, 6. 3-е гор. раскл. прис.; о-во трактиросодерж.

— Мир. Ник. Вознесенскій переул., 27. Телегр. ст. Одесса-Товарная.

Лычевскій, Г. Тираспольская, 13. Механич. маст.

Лычевъ, Тим. Стеф. Полтавской поб., 84.

Лычковъ, Сал. Мих. Княжеская, 3. Т. д. Н. А. Шретеръ.

Львова, Вассо Степ. Троицкая, 34.

— В. М. Пантелеймоновская, 28. Чл. правл. пріюта Ковлера.

— Пелаг. Ерем., ж. кап. Торговая, 17.

Львова-Синявская, С. Д. Б. Арнаутская, 33. Акуш., массаж., оснopr.

Львовская, Дв. Нѣжинская, 7. Молочная.

— Перля Осип. Валиховскій пер., 6. Тлфн. 19-93. Акуш.

Львовская-Либавская, Клавд.

Фомин. Нѣжинская, 5. У-ще № 91.

Львовскій, А. Преображенск., 64. Золот. и серебр. издѣл.

— Ицко. Нѣжинская, 7. Таб.-бак. торг.

— М. Преображенская, 41. Золот. и серебр. изд.

— Мордко Хайм. Гоголя, 9.

— Юк. Ицк. Прохоровская, 4-7.

Львовъ, Ар. Шлем. Маразіевская, 40-а.

— Арн. Солом. Пантелеймоновская, 28. Тлфн. 25-33. Дир. тисчебум. фабр. т. д. И. И. Левенберга и М. А. Гольденберга.

— Григ. Солом. Жуковскаго, 2. 2-ое одес. о-во взаимн. кред.

— Ис. Шлейм. Коблевская, 42.

— Н. С. Спиридоновская, 10. Тлфн. 24-56. Чл. правл. одес. куп. и промышл. о-ва вз. кред.

— Никл. Алѣкс., діак. Алексѣевская площ., церковный домъ. У-ще № 77.

— Никл. Нил. Алексѣевская пл., церк. д. Діак. Алексіевск. церк.; алекс. церк.-приход. 2-хъ клас. учил. У-ще № 87.

— Солом. Мойс. Ремесленная, 46. Дмвл. 237.

Льви, Юл. Аддр. Соборная площ., 1. Гомеопатич. апт.

Львенаръ Полтавской поб., 28. Французск. семейн. очагъ.

Львинкинъ, М. Колонтаевск., 25. Бак.-таб. торг.

Льбникова, Ол. Полтавской поб. 11. Дмвл. 170, 228, 246.

Льбниковскій, Вас. Балковск., 60. Обувная маст.

Льбнинъ, А. Ш., куп. 2-й г. Тираспольская, 8. Тлф. 26-07; 20-29. Золот. и серебр.

— Ант. Θεод., гс. Петропавловская, 23. Сберег. касса при гл. почт. конт.; петропавл. санит. попеч.

— Іосифъ Шмерк. Гимназическая, 13.

— Іуст. Ис. Нѣжинская, 24.

— Л. Ф. Петропавл. санит. попечит.

— М. И. Преображенская, 33. Массаж.

— Мар. Григ. Кузнечная, 55. О-во вспомош. нужд. учащимся у-ща П. Н. Трейстера.

Льбнинъ, Елис. Іосиф. Нѣжинская, 48.

Льбовой, Ив. Як. Базарная, 4.

Льбчишинъ, Ив. Триф. Пантелеймоновская, 48. Отдѣл. службы движ. юго-зап. ж. дор.

Льбтнинъ, Лев. Мих., ис. Скобелева, 57. Ст. гор. больн.; практ. вр. Дмвл. 219, 260, 343.

Лѣтникъ, М. Ф. Кузнечная, 41. Зубной врачъ.
 Лышкоть, Юс. Алдр Градоначальническая, 5. Мануф. торг. т-ва Д. П. Котляревскаго.
 Любанскій, Алдръ Ив. Пышоновская, 7. Агент. межд. о-ва ст. вагон.
 Любарская, Мар. Моис. Полтавской поб., 18. Тлфн. 9-01. Дмвл. 209.
 Любарскій, В. А. Троицкая, 43. Тлфн. 33-16. Готовое плат.
 — Г. Коблевская, 18. Мужск. портной.
 — Григ. Еф. Коблевская, 38. Тлф. 53-04.
 — Ис Львов., поч. гражд. Успенская, 60. Бухг. табачн. фабр. «И. Аснадурова и С-ья».
 — Ис Мих. Костецкая, 7. Погребъ винъ. Дмвл. 95, 94.
 — Г. А. Новосельскаго, 95. Повѣр.
 — Л. Прохоровская, 69. Бак. торг.
 — Л. Я. Полтавской поб., 18. Тлфн. 20-37. Кирпичный заводъ.
 — Наум. Ехид. Ул. 19-го февраля, 44. Скл. плат. Х. Маркова.
 — Нахм. Авр. Базарная, 84.
 — Николай Андреев. Воронцовскій пер., 3. Секр. гор. съѣзда миров. суд.
 — О. Н. Пушкинская, 68. Тл. 31-98. Больн. Касп. общины Росс о-ва Краснаго Креста; практ. вр.
 — Хаци. Абр. Болгарская, 20. Тип.-лит. С. Альтермана.
 — Ш. Вагнеровскій пер., 4. Посредникъ по уч. векс.
 — Я. Г. Полтавской поб., 18. Тлфн. 9-01. Фабр. свинцов. изд.
 — Я. Н. Базарная, 85. Евр. Палест. комит.
 — Як. Шмул. Пантелеймоновская, 1.
 Любашевскій, Берко Лейзер. Пантелеймоновская, 136.
 — Тел. Лейз. Пантелеймонов. 136.
 Любекъ, Юг. Ферд. Нѣжинская, 55. Презид. нѣмецк. Ев. бапт. общ.
 — Бруно Ив. Нѣжинская, 55. Тлф. 11-00. К-ра Русскаго акц. о-ва «Вакуумъ, Ойлъ Ко.
 Любенецкій, Ив. Ант., клр. Пышоновская, 27. Окруж. интенд. упр.
 Любень, Роб. Жуковскаго, 4.
 Любенская, Ан. Ив. Ольгивская, 25. У-ще № 15-16.
 Любецкій, Евг. Игн., ка. Ольгивская, 25. Контр. пал.
 — Як. Конная, 11. Бак.-таб. торг.

Любинская, Е. И. Томилына. 19-6. Дмвл. 296.
 — Праск. Никиф. Колонтаевская, 63. Дмвл. 115.
 Любинскій, Август. Колонтаевская, 43. Извозн. пром.
 — Влад. Косвенная, 36. Электро-технич. конт. Б. И. Чернижера.
 — Георгій Ивановичъ, поч. гр. Польск., 10. Порт. уч.
 — И. П. Раскидайловская, 45. Дмвл. 234.
 Любинчикъ, Л. С. Успенская, 64. Акуш., массаж.
 — С. С. Успенская, 64. Сестра милосерд.
 Любисткова, П. А. Успенская, 4. Епархиальн. женское училище.
 «Любитель фотографъ», — см. отд. 2-ой рубр. «Фотограф. принадл.».
 Любицкая, Юл. Григ. Куликовскій пер., 6. Дмвл. 131.
 Любичъ, Еф. Никл. Дегтярская, 5. Ред. «Южной Мысли»; касса взаимопомощ. литер. и учен.
 Люблинеръ, Янк. Ар. Ул. 19 февраля, 9.
 Люблинскій, Каз. Ив. Софиевская, 9. Русск. тов. «Караванъ».
 — Никл. Ив. Нарышкинскій сп., 7. Т-во м-ры «Эмиль Циндель».
 — Шул. Екатерининская, 24. Молн. маст.
 «Люблинъ», — см. отд. 2-ой рубр. «Крахмальъ», «Патокъ».
 Любовицкая, Ф. Е. Московская, 3. О-во взаим. пом. акуш.; мас., осп.
 Любовицкій, Евс. Герш. Московская, 6. Мельж. «Э. Вейнштейнъ и С-ья».
 Любомирскій, Юс. Ис. Розумовская, 7. Тлф. 59-26. Фаб. зеркальн. стекла.
 Любомудрова, Марг. Пет. Базарная, 4. У-ще № 90.
 — Юля Вас. Старопортофранковская, 2. Нар. у-ще № 38 имени Бѣлинскаго.
 Любомудровъ, Никл. Вас., кск. Вознесенскій пер., 10. 4-ый окр. херс. акц. упр.
 Любошицъ, Адол. Ар. Базарная, 65.
 — Ар. Шев. Екатерининская, 60.
 — Шев. Шмуил. Новосельскаго, 96.
 Любучиницъ, А. М. Вознесенскій пер., 26. Упл. нал. платеж. из ст. Одесса-Главная.
 Любчанскій, Мееръ Ипк. Запорожская, 19.
 Любченко, Ал-ѣй Никит. Гоголевская, 31. Дмвл. 62.
 — Фед. Ник. Трусова, 42. Дмвл. 304.

БОРЖОМЪ

Превосходная
ЛѢЧЕБНАЯ И
СТОЛОВАЯ ВОДА.

Людвигъ, Ферд. Ив. Полтавской побѣды, 81. Станция «Одесса-Главная».
 Лисвинъ, М. А. и Зайцевъ, А. С. Торг. д. Ришельевская, 26. Тлфн. 48-01.
 Людвигъ, А. Привозная пл., 20. Кормов. прод.
 Людигъ, М. Прохоровская, 29. Мѣдно-кот. маст.
 Людковскій, Леон. Кузм. Херсонская, 1. Ветерин. бюро.
 — Петр. Ал-ѣев., ттс. Новосельскаго, 42. Телегр. контора.
 Людмеръ, А. Л. Пушкинская, 6. Тлфн. 4-55. Парижская гост.
 Людовикъ, Мих. Христ. Полтавской побѣды, 23. 2-е казен. евр. у-ще.
 Люнкъ, Эд. Арт., ис. Успенская, 17. Тлф. 12-76. Товар. прокур. окружн. суда.
 «Люнкъ», — см. отд. 2-ой рубр. «Керосино-жальныя освѣщеніе».
 Люкъ, Эмиль Эрнест. Ливкероновская, 3. Конфекціонъ Яюби.
 Люлинская, Сура Нахм. Ремесленная, 25.
 Люлинскій, Арон Янк. Пантелеймоновская, 10.
 — Л. Ремесленная, 47. Портняжн. маст.
 Люлька, Дора Меер. Коблевская, 386.
 Люльки, Д. Я. шик. Елисаветинская, 18. Тлфн. 24-57; 20-50. Заводъ бѣлой жести. Дмвл. 30.
 Люлькимахеръ, А. С. Гоголь, 7. Тлф. 20-09.
 — Ил. С. Екатерининская, 8. Тлфн. 27-52. Рентген. кабин.; практ. вр.
 Люльченко, Вас. Артем. Мишлева, 20. Дмвл. 159.
 — Ив. Нѣжинская, 37. Кузн.
 — Пет. Аким. Военный ст., 14. Ст. «Одесса-Портъ».
 Люминарскій, Григ. Никл., диак. Маразлевская, ад. монаст. Архангело-Михайловск. церк. женск. монаст.; у-ще А. С. Ручко.
 «Люмьеръ», — см. отд. 2-ой рубр. «Фотогр.»

У. ЛАНДЕСМАНЪ. Большой выборъ мужскаго, дамскаго, дѣтск. и форменнаго платья. ПРИЕМЪ ЗАКАЗОВЪ. Улица Ковдратенко, д. № 40. Тел. 5-76. ЦѢНЫ ОПТОВЫЯ. Въ магазинѣ лифтъ.

«Людэнтъ» — см. отд. 2-ой рубр. «Газо-керос.-жал. ос-вѣщ.».

Людбергъ, Карлъ Вильг. Екате-рининская, 101. Дмвл. 86.

Людье, Е. И. Преображен-ская, 40. Рос. о-во кол. торг.

Людстартенъ, Алдръ Львов, пот. поч. гр. Торговая, 10. — Вѣра Льв. Торговая, 10. Дмвл.

— Левъ Ис., пот. поч. гр. Торговая, 10. Тлф. 7-48. страх. о-во «Якорь».

— Лейбъ Айз. Торговая, 10.

— Мих. Льв., пот. поч. гр. Торговая, 10.

Людстрова, Никл. Кон. Ново-сельскаго, 24. Дмвл. 184.

Людстровскій, К. Городская, 51. Паримахерская.

«Людтеръ», — см. отд. 2-ой рубр. «Яшки».

«Людтеръ, А. М.», акц. о-во Ревель, — см. отд. 2-ой рубр. «Фашерг. изд.».

«Людтеръ, Г.», акц. о-во, Бра-уншвейгъ, — см. отд. 2-ой рубр. «Машины».

«Людниковы, Бр.», Павловскій пос., — см. отд. 2-ой рубр. «Мануфакт.»

Людковичъ, Влад. И., гс. Нѣ-жинская, 48. Госуд. банкъ.

— Ив. Нѣжинская, 48.

— Юс. Игн. Польская, 4.

— Эразм. Франц., кс. Коб-левская, 37. Шт. лаборантъ Имп. Нов. у-та; инст. Им-перат. Николая I; гимна. А. П. Ровинкова; консерватор. одес. отд. И. р. м. о-ва.

Людкусъ, Фр. Юр. Красный пер., 11. Апт. и зав. иск. миш. подъ С. С. Жимай-тесъ.

«Людтова, М. Сѣя», — см. отд. 2-ой рубр. «Масла», «Спич-ки».

Людтовскій, Влад. Казтан., дсс. Б.-Армаутская, 10. Тов. предс. окружн. суда.

Людтовъ, Вас. Алдр. Москов-ская, 9. Погр. русск. шить; гастроном. и бак. торг.; пересыл. санит. посыл.

— Вас. Мих. Коблевская, 44. Чл. сов. экономич. клуба; о-во взаим. охр. кред.; о-во пособія бѣднымъ на Пере-сыли; 3-е гор. по иал. съ недвиг. имущ. прис.

— Мих. Мих. Конная, 10. Ком. судъ.

Людтровникъ, Роб. Моис. Ка-ршигозова, 32. Фабр. ли-счелбум. принадл. Г. А. Ле-винсонъ.

Людтъ, Г. Кузнечная, 8. Нѣ-мецк. ев.-брат. общ.

— Евг. Александровскій про-спектъ, 5.

«Людъ, Ф.», Рига, — см. отд.

2-ой рубр. «Трикотажи, из-дѣля».

Людхецкая, Д. М. Кузнеч-ная, 36. Акуш., осп.

— Рейза Ар. Кузнечная, 36.

Людхоцкій, А. Екатеринбургск., 66. Сапожн. маст.

Людцидарская, Олимп. Мих. Ремесленная, 52. Сид. каз. впа. лавки.

Людцинь, И. Д. Розумовская, 2. Заготов. маст.

Людциановичъ, Никл. Лук., гс. Каршигозова, 32. Канцеля-рія одесск. град.; особ. город. но дѣламъ объ общ. при-сутствіе; дѣтск. пріютъ имени Госуд. Импер. Ма-ринъ Θεодоровны; одесск. отд. центр. комит. москов-скаго совѣта дѣтск. пріют.

Людсий, Влад. Мих., ка. Дери-басовская, 5. Главн. скл. таможни.

Людшковъ, Шмуль Герц. Екате-рининская, 22. Портняжн. маст.; проф. о-во дамск. портн. и модист.

«Людборъ», акц. о-во, Варшава, — см. отд. 2-ой рубр. «По-суда».

Людиданскій, Алдръ Ипол. Ско-белева, 1. Виноторг. И. И. Ангелиди.

Людтенборнъ, Влад. Ив., гс. Успенская, 43. Госуд. б-къ.

— Елиза. Феликс. Успенская, 43.

Людичъ, Залм. Ханмъ-Шлем. Плителевмоновская, 56.

Людиге, Вилли Вильг. Панте-леймоновская, 7. Акц. о-во жирард. м-ръ Гилле и Дит-рихъ.

Людманъ, Г. Б. Нѣжинская, 66. Тлф. 11-33. Аг.-ком. к-ра.

Люднда, Алдръ Цальк. Военный сп., 1.

— Б. Военный сп., 1. Аптечн. маг.

— Б. Суворовская, 43. Молоч.

— Ш. Городская, 66. Складъ угля и дровъ.

«Люднда и Вейле», — см. отд. 2-й рубр. «Войлокъ и во-лосъ».

Люднды, Стан. Генр., куп. 2-ой г. Новосельскаго, 91. Тлфн. 19-56; 22-74. Скл. типогра-фскихъ машинъ.

Людненко-Ганчарукъ, Леонт. Ив. Софійевская, 16.

Люднинская, Теод. Дерибасов-ская, 5.

Людничъ, Пет. Алдр. Елисавет-тинская, 4.

— Ф. А. Вознесенскій пер., 26. Фельди.

Люднуновъ, Бор. Мих., проф. сс. прив. доц. Конная, 1. Имп. Нов. у-тъ; высшіе женск. курсы; тов. предс. истор. филол. о-ва при И. Н. у-тъ.

Людскеръ, Л. И. Ришельевская, 78. Мѣдно-лит. механичск. пронак.

— Я. Ю. Успенская, 74. Ко-роб. маст.

Людковецкій, Ив. Андр. Нико-лаевскій бульв., 1. Мирон-суд.

— Стан. Ив. Николаевскій бульв., 1.

Людковская, Анна Осип. Школь-ный пер., 8. Фин. отдѣлен. гор. упр.

— Ир. Никл., двн. Книжеская, 20.

— Мар. Дм. Школьный пе-реулочъ, 8.

— Соф. Людв., вд. клр. Кня-жеская, 20.

Людковская, Эрнст Ис. Ст.-Пор-тофранк., 53. Дмвл. 277.

Людковскій, Мих. Пет., шт.-кап. 15-й стрѣлк. полкъ.

— Эрст. Сид. Школьный пе-реул., 8. Фин. отдѣл. гор. упр.

«Людковскій, Р. Р.», Москва, см. отд. 2-й рубр. «Бре-зенты и мѣшки».

Людота, Степ. и Антонина. Ст. дмвл. 83.

Людото, Зина. Ив., двн. Оль-гиваская, 17.

Людотовичъ, Вячесл.-Грац. Вик. вдлж. Херсонская, 9. Окр. интенд. упр.

Людуръ, Иппол. Никл., шт.-кап. Тодорова, 37. 59-й пѣх. Любл. полкъ.

Людхенскій, Юс. Моис. Тирас-польская, 12. Тлфн. 40-20. Довѣр. технич. комт. З. М. Когана.

— Ш. Ш. Кузнечная, 36, тлф. 62-37.

Людхницкій, Клавд. Вас., дсс. Новосельскаго, 66. Тов. предс. окружн. суда.

— Никл. Никл., сс. Успен-ская, 97. Гимн. К. Л. Мя-кенко, учр. Л. Ф. Байеръ; художеств. у-ще; частное женское у-ще Ф. Н. Мьяен-ко.

Людховецкая, Ол. Горд. Нѣжин-ская, 10. Пріют. Имени Насл. Цесар. Алексѣя Ни-колаевича.

— Р. М. Плителевмоновская, 52. Акуш., массаж.

— С. Я. Французскій бульв., 9. Т. л. «Я Хаславскій».

Людховецкій, Ар. Янк. Кобле-вская, 17.

— Б. Д. Земская, 6. Тлфн. 45-77. Лѣсн. торг.

— Б. Ш. Ссудо-сберегат. и вспом. касса служ. т-ва «Т. Д. Гурлянда».

— Евг. Сав. Жуковскаго, 6. Дмвл. 345.

— Ис. Дав. Поллицевская, 3. Гл. бухг. одес. куп. и промышлен. о-ва из кред.

Лиховецкій, М. З. Б.-Арнаутс.,
121. Информ. бюро еврейс.
колониэ. о-ва.
— Я. Н. Французскій бул., 9.
О-во вспомош. нужд. учаш.
у-ща д-ра Я. У. Ландесма-
на.
Лиховичъ, З. Д. Институтская,
5. Фельдш.-акуш.
Ляховскій, Влад. Франц. Нѣ-
жинская, 26. Типогр. «Од.
Нов.».
— Ис. Исаев. Театр. пер., 10.
Русско-Аз. Банкъ.
Ляховъ, И. Х. и Ко», т. д.—
см. отд. 2-й рубр. «Аг-
комм. к-разъ».
Ляховъ, И. Х. Покровскій пер.
11.
— Юр. Ил. Покровскій пер.,
11.
— Яс. Ил. Покровскій пер.,
Ляшевская, Дв. Колодезный
пер., 8. Тлфи. 53-75. Ко.
«Надежда».

Ляшевскій, М. Я. Б.-Арнаутс-
ская, 80. Практ. пр.
— Преображенская, 62. Тлф.
45-09.
— Я. Б. Колодезный пер.,
8. Тлфи. 53-75. Коф. «На-
дежда».
Ляшенко, Дмитр. Петр., куп.
2-я г. Кузнечная, 46. Тлф.
45-90. Б.1Московская гост.;
2-е гор. по госуд. пал. съ
недвиж. имущ. прис. Дмвл.
11, 12, 130, 195, 218, 219.
— Ниска. Матв. 1-й куликовск.
пер., 6. Окружное пробири.
управл.
— Петр. Ив., клр. Кузнечная,
8. Упр. почт.-тел. округа.
— С. П. Базарная, 92. Тлфи.
15-40. Похорон. к-ра.
Лышинъ, Елисей Ос. Южная,
27. Мануф. торг. т-ва Д.
П. Котляревскаго.
Ляшенко, А. Г. Дегтирная, 33.
Сапожи. маст.



Ляшенко, А. I. кап. Успенск.,
58. Одес. морск. бат.
— Д. Городская, 28. Бака-
лейн.-табачн. торг.
Ляцукъ, А. Новосельскаго, 37.
Сапожи. маст.
Ляць, Абр. Фром. Канат-
ный пер., 5.

М.

Мабаковъ, Ив. Ан. 19 фев-
ря, 63. Тлфи. 21-57 кв.;
22-78 торг. Торг. птицей и
хлѣбомъ.
Мавриди, Анас. Г. Дерibasов-
ская, 6. Тлф. 11-31. Бакал.
торг.
— Шим. Полтавск. побѣды,
46. Фруктов. торг.
— Ал.-ѣя. Суворовская, 68.
Буф. восточн. слад.
— Соловь. Александровскій
просп., 11. Тлфи. 12-61.
Бакал. торг.; 1-ое гор. ра-
склад. прис.
Мавриковъ, П. Вознесенскій
пер., 5. Фруктовн. торг.
Мавро, Д. И. Софiевская, 24.
Мавроганъ, Ек. Ем. Уютная,
50.
— Ол. Ал.-дровна. Подтав. по-
бѣды, 81. Контр. гор. упр.
Маврогени, Пет. Пет. Ново-
сельскаго, 96. Рум. ген. кон-
сул.
Маврокердато, Д. Г., князь Ма-
разіевская, 6. Тлф. 8-69.
Управл. дѣлами Доброволь-
наго флота; чл. попеч. сов.
од. у-ща торговаго мореп-
лаванія.
— Мар. Еванг., книг. Мараз-
іевская, 6. Тлф. 8-69.
Маврогордато, Матв. Никл.
Греческая, 25. Тлфи. 12-06.
Дмвл. 73, 84, 240, 284, 341.
Маврокефала, Серг. Андр. Ри-
шельевская, 68. Тлф. 66-06.
Части. повѣр.

Мавромати, Теоф. Стар. Ба-
зарная, 24.
Мавроматисъ, П. М. Гречес-
кая, 31. Тлфи. 2-11. Фрук-
ты и ягоды. Дмвл. 34.
Мавруди, Ахил. Греческая,
15.
Магазаникъ, Мар. Ис., ж. куп.
Конная, 12.
Магазинеръ, М. А. Ул. 19 фев-
ралья, 3. Конфекс. Плессера.
— Г. А. Тираспольскн, 1. Тл.
58-80.
— Р. А. Ольгiевская, 25.
Тлфи. 25-81.
— Ш. Ф. Б.-Арнаутская, 8.
Металлич. маст.
Магазинисъ, Хана Юс. Б.-Ар-
наутская, 59.
— Сим. Аб. Полтавской побѣ-
ды, 42. Тлф. 53-15. Фрукто-
вая торг.
Маганье, Ферд. Вульф. реме-
сленная, 8. Одес. куп. о-во
вз. кред.
Магаранъ, Янк. Александров-
ская, 15. Типограф.
Магариль, А. Г. Суворовская,
1. Тлфи. 45-25.
— Файб. Лейз., к. 2-й г. О-во
вспомощ. нужд. учаш. уч.
д-ра Я. I. Ландесмана. Кир-
вичн. зав. Канатный пер., 4
Тлф. 45-34.
Магаторовъ, Серг. Матв., кап.
Елисаветинская, 17. 11-ый
сап. Императора Николая
1-го бат.
«Магги», т-во. Берлинъ, — см.

отд. 2-ой рубр. «Питат.
продукты».
Магдалино, Ив. Ив., гс. Суво-
ровская, 16. Госуд. б-къ;
коммис. при особ. комит.
попеч. о нар. трезн. Дмвл.
287.
Магдла, Фаяз. Старорѣзничная,
28.
Магдебургъ-Буква, Вольфъ.
Жуковскаго, 28. Тлф. 48-11.
Магдовскій, О. Гимнастическое
общество.
Магдычъ, Алекс. Леонт. Ви-
ноградн. пер., 18. Дмвл.
44.
Магеровская, Мар. Тит. То-
дорова, 8. Дмвл. 295.
Магенеръ, Адол. Вас. Бѣлин-
скаго, 19. Завѣд. хозяйств.
частью Евангел. больн.
Магидовичъ, Б. Тираспольск.,
27. Шапки и фуражки.
— Ицко Схаръевичъ Пан-
телеймон., 101. Торговля
извест. и угл. У-ше Я. З.
Камнеръ.
— Юсь Мошк. Ремеслен., 6.
— Малка Хаим Ремеслен., 6.
— Марк. Гритт. Тираспольская,
27. Аг.-ком. конт. I. И.
Квартрмейстера.
— Х. Ремесленная, 6. Бани.
Магнеръ, Борисъ Аким., пот.
поч. гр. Николаевскій буль-
варь, 14. Тлф. 22-00. Гласс.
гор. думы; директ. комит.
попеч. о тюрьмахъ о-ва;
предс. поп. сов. евр. о-ва

У. ЛАНДЕСМАНЪ. Большой выборъ мужскаго, дамскаго, дѣтск. и форменнаго платья. ПРИЕМЪ ЗАКАЗОВЪ. Улица Кондратенно, д. № 40. Тел. 5-76. цѣны ОПТОВЫЯ. Въ магазинѣ лифтъ.

- торг. школы; о-во исправ. приот. Дмвл. 178, 195, 292.
- Магнеръ**, Д. В. Обсерватори. вер., 3. Дмвл. 188, 286.
- Мир. Азам. Жуковского, 4. Ст. «Олесса-Портъ». Дмвл. 361.
- Н. М. Жуковского, 4. Тлфи. 9-37. Зуби, вр.
- Магнушевскій** Меч. Влад. Головковская, 43. Ссудо-сбер. касс. служ. въ гор. общ. упр.
- Магуза**, Андр. Никл. Екатерининская, 99. Тлфи. 45-11. Чайн. тракт. «Таврида»; виноторг. Дмвл. 326.
- Викт. Александровская пл., 3-4.
- Дюн. Пав. В. Фонтанъ. Кол. басн. фабр. бр. Неофитъ.
- Е. А. Польская, 15. Ресторанъ.
- Магула-Феодорато**, Евг. Кондратенко, 3. Трактиръ.
- Магъ**, Евг. Петр., секрет. мех. отд. Имп. Рус. Технич. о-ва
- Мадаревичъ**, Нѣжинская, 31. Тлф. 32-47.
- Маджаровъ**, Фед. Мих. Болгарская, 79. Налз. Михайловскаго полиц. уч.
- Мадзюкъ**, Пав. Никл., кап. 1-го р. Колодезный пер., 10.
- Мадробарчукъ**, Ив. Игнат. Божакина, 13. Рус.-душ. пар.
- Маевская**, Ванда Мавр. Софиевская, 24.
- Мар. Ант. Б.-Арнаутская, 1. Завѣд. у-ща № 39, 95.
- Мар. Мавр., д. дсс. Софиевская, 24. Нач. гимн. М. М. Маевской.
- Саб. О. Софиевская, 24. Тлфи. 37-94. Дмвл. 324.
- «Маевскій, Ст. и Ко»**, акц. о-во, — см. отд. 2-й рубр. «Писчѣб. тов.».
- Маевскій**, Эр. Ант., сс. Херсонская, 24. Тлф. 37-11. Театр. комисс.; Товар. прокурора окружн. суда; особ. комит. попеч. о нар. трезв.
- Влад. Эраст. Херсонская, 24. Тлф. 37-11. Клин. нерв. болѣаней. Практ. вр.
- Маерковичъ**, Хана Успенская, 59. Бак.-таб. торг.
- Мажулисъ**, Ант. Адам. Лютеранскій пер., 4. Ант. и глав. иск. мин. водъ С. С. Жемайтисъ.
- Мазага**, Як. Сол. Полтавской побѣды, 65. Мужск. у-ще А. Г. Гефтеръ.
- Мазакевичъ**, В. Ф. Старопортофранковская, 77. Парикм.
- Мазановъ**, Митроф. Алѣев., ка. Канатный пер., 6. Воен. госпит.
- Тим. Гр. Шалинская, с. д. Дмвл. 326.
- Мазарайот**, Пан. Кондратенко, 3. Бакал. торговля.
- Мазаракій**, О. Я. Маразіевск., 7. Тлфи. 15-80.
- Мазарато**, М. Б. Александров., пр., 11. Тлфи. 67-02.
- Мазарева**, Екат. Серг. Новосельскаго, 65. Дмвл. 182.
- Мазаренко**, Юс. Ломаный переул., 16. Дмвл. 143.
- Мазарисъ**, Екатерининская, 19. Губки и туфли.
- Мазарити**, П. Жуковского, 10. Бак.-таб. торг.
- Мазелеръ**, Нахм. Пейз. Колодезный пер., 4. Тлфи. 35-17.
- Мазеръ**, Ш. Пушкинская, 24. Модн. мастерская.
- Мазилова**, Нина Алдр., ж. кап. 1-го р. Княжеская, 13. У-ще № 89.
- Мазинъ**, М. Кондратенко, 34. Бондарная мастерская.
- Мазирова**, Мар. Емел. Французскій бульв., 59. Дмвл. 337.
- Мазировъ**, Георг. Демосфен. Французскій бульв., 58.
- Мазлеръ**, Лейз. Б. Суворовск., 54. Хлѣбная торговля.
- Мазманьянъ**, І. Московская, 15. Произв. кавк. туф.
- Мазнева**, Евд. Вас. Скидановская, 3. Дмвл. 257.
- Мазникеръ**, Ар. Герш. Степовая, 29. Гор. станц. ю.-в. ж. дор.
- Мазонеръ**, Шм. Фр. Суворовская, 69.
- Мазоръ**, Акша Львов. Полтавской поб., 73. Ришельевская гимн.; 3-ья гимн.; 5-ая гимн.; город. 6-ти кл. у-ще «Ефрусю»; 2-ое казен. евр. у-ще; казен. евр. дѣвич. у-ще.
- Август. Ак. Полтавск. поб., 73. Казен. евр. дѣв. у-ще.
- Маркъ Мойс., куп. 2 г. Обсерват. пер., 11. Т. д. «Мейзель и Мазоръ». Тлф. 27-60. О-во санатори. кол. Дмвл. 40, 131, 138, 163, 188, 193, 293, 315.
- Рев. Аким. Полтавской побѣды, 73. Казен. евр. дѣвич. у-ще.
- Рухля Ханм. Балковская, 60. Дмвл. 21.
- Мазуха**, Дальницкая, 21.
- Мазуревичъ**, Вольф. Фридр. Ришельевская, 68.
- Мазуненко**, Андр. Никл. 2-ой Куликовскій пер., 17. Дмвл. 132.
- Мазуревская**, Ан. Нѣжинская, 42. Модн. мастерская, Дмвл. 348.
- Мазуренко**, А. М. Полтавской поб., 51. Кузнечн. мастерск.
- И. Херсонская, 21. Сапожн. мастерск.
- Ив. Новосельскаго, 44. Бакал. и таб. торг.
- Ксен. Приморская, 75. Мясная торг.
- Мазуренко**, Л. Н. Садовая, 3. Земск. б-къ Херс. губ.
- Мазуркевичъ**, Адольф. Войц. Екатерининская, 59. Ватн. и одѣяльн. фабр. т. д. Б. Патлажанъ и Ко.
- Осип. Мих. Кузнечная, 40.
- Степ. Суворовская, 11. Кондиторская.
- Мазуровъ**, Алдр. Никл., гс. Градоначальнич., 33. Пимш. прист. Петропав. уч.
- Григ. Иван. Успенская, 15. Мануф. торг. т-ва Д. П. Котляревскаго.
- Ив. Ив. Скидановская, 36. Город. водопроводъ.
- Мазуръ**, А. Е. Суворовская, 92. Тлфи. 8-88. Практ. вр.
- Варв. Никиф. Ср.-Фонтанъ, 40.
- Вульф. Морд. Болгарская, 5. Колон. торг. М. Забара.
- З. Преображенская, 90. Шапошн. торг.
- М. Г. Екатерининская, 32. Гост. «Венция». Аген.-ком. контора.
- Н. Канатный пер., 2. Сапожн. маст.
- Пет. Балковская, 197. Бак. и таб. торг.
- Петръ. Базарная, 11. Молочная т-ля.
- Рув. Средняя, 1. Дмвл. 272.
- Ф. Косвенная, 49. Бакал. и табачн. торг.
- Шл.-Гершъ Фроим. Базарная, 49.
- Мазуръ-Босина**, А. Е. Б.-Арнаутская, 43. Тлф. 8-74. Зубн. врачъ.
- Мазусовъ**, А. Мясоѣдовская, 42. Технич. и кожев. т-ля «А. Неожовитъ».
- Янк. Нахм. Мясоѣдовская, 42. Мебельная т-ля.
- «Мазуть»**, т-во, — см. отд. 2-я рубр. «Нефть и керосинъ». Кондратенко, 17.
- Мазылонъ**, Ол. Георг. Коблевскій улица, 14.
- Григ. Емел., сс. Коблевская, 14. Чл. окружнаго суда.
- Мазяръ**, Юс. Театральн. переул., 25. Бак.-таб. торг.
- Малоркевичъ**, Конст. Людв. лви Петра Великаго, 13.
- Лев. Людв. Полтавской побѣды, 15. Рус. для вишн. торг. б-къ.
- Майоровъ**, Тим. Зах. Маразіевская, 62.
- Май**, Евг. Адольф., кск. Княжеская, 2. Ст. канд. на судебн. долижн.
- І. Пушкинская, 67. Сапожн. маст.
- Оск. Оск., Нѣжинская, 52. Ювел. маг. К. Фаберже.
- Майбардюкъ**, В. М. Новая, 12. Слес. мех. и водопр. маст.

«Майбахъ» — см. отд. 2-й рубр. «Постоялые дворы», «Гостиницы».

Майборода, Степ. Ив. Ольгивская, 9. Т-во сахаро-рафин. зав.

Майданикъ, Хаимъ-Мордко. Троицкая, 42.

Майдаченко, Сем. Ал-вев., прч. Раскидайловская, 115. 16-й стрѣлк. Имп. Александра Ш-го полкъ.

Майдонекъ, Г. Балтская дор., 179. Мануфакт. торг.

Майеръ, Видлг. Кузнецкая, 6. Тлфн. 51-64.

— К. Преображенская, 11. Тлф. 7-84. Директ. междукомпаний жатвен. машинъ.

— Сам Дав. Полтавской побѣды, 84.

— Феликс. Феликс. Нѣжинская, 46. Гор. 6-ти классн. у-ще, учр. Г. С. Михайловымъ-Мучкинымъ; коммерч. у-ще д-ра Х. I. Гохмана.

— Фридр. Водопроводная, 3в. Табачная т-ля.

— Эд. Ив. Новосельскаго, 75. О-во для прод. изд. рус. металлург. зав.

— Фед. Карл. Кузнецкая, 13. Акц. о-во «И. И. Генъ».

«Майеръ, Е. Е.», — см. отд. 2-й рубр. «Мануф.»

Майзель, М. Суворовская, 70. Пивная

Майзельскъ, Лев. Яковлев. Ришельевская, 5. Тлфн. 23-97. Вр. водолеч. А. С. Исаковича; практ. вр.; лит.-артист. клубъ.

— П. Я. Мѣшанская, 8. Акуш., осп.

— Рев. Изр. Конная, 5. Дмвл. 119.

— Рухля Моис. Херсонская, 46.

Майзишъ, Гинелд. Садовая, 18.

— Шлюма Нут. Карангозова, 21.

Майкапаръ, Абр. Моис., куп. 2-й г. Покровскій пер., 3. Тлфн. 37-10. Магазины золотыхъ и серебр. издѣлій.

Майко, Карпъ. Балковская, 5. Дмвл. 16, 51.

«Майкопско-Ширванское нефт. промышленн. Т-во», — см. отд. 2-й рубр. «Нефть и керосинъ».

Маймескуль, ич. Нарышкинск. сп., 4. Казначейство.

— Григ. Вас. Спиридоновская, 14. Гимн. М. И. Синицына; гим. Е. А. Висковатой; гим. С. А. Фонъ-Гиршъ-Брамъ.

Масмескиоль, Соф. Марк., вд. отст. ттс. Дерибасовская, 10.

Майлинъ, I. Маразлевская, 7. Тлфн. 29-04. Писчебумажн. торг.

Майнблумъ, Е. И. Старорѣчная, 6. Акуш., массаж., осп.

Майнеръ, З. Александровская, ул. 14. Обувная т-ля.

— Х. Александровская, 16. Обуви. торг.

Майнсъ, Генр. Вильг. Приморская, 89. Т-во механ. лит. зав. «Беллино-Фендерихъ».

— Ксен. Хр. Степовая, 62. Гимн. А. В. Каминской.

Майнфельдъ, Рафаэль. Пушкинская, 55. Тлфн. 13-45.

«Майнское о-во химич. пром.», Франкфуртъ-на-Майнъ. — см. отд. 2-й рубр. «Химическіе товары».

Майницъ, Ида Вилы. Школьный пер., 7. Т-во спб. механ. произв. обуви «Скорородъ».

Майстренко, Нат. Ив. Усатова, 37. Дмвл. 308.

Мастрова, Екатерининская, 58.

Майстровой, З. Н. Б.-Арнаутс., 24. Тлфн. 54-24.

Майтко, Вит. Андр. Сл.-Ром., зд. больн. Тлфн. 25-51. Нов. гор. больн.; практ. вр.

«Майшоферъ, Н. и Ко», Германия, — см. отд. 2-й рубр. «Золото и серебро».

Мака, Адиръ Конст. Полтавской побѣды, 10. Тлфн. 27-81. Казн. одес. гор. кред. о-ва. Дмвл. 273.

Макагонъ-Файнштейнъ, Шмуль-Хайм. Пастелеймоновская, 54.

Макаревичъ, Лавр. Осип. Приморская, 47. Тлфн. 39-08. Ванное завед.

Макаренко, Аляръ Степ. Прохоровская, 10. Дмвл. 45.

— Андр. Мих. Городская, 57. Дмвл. 67, 73.

— Вас. Ив. Училищная, 33. Дмвл. 59, 314.

— Ив. Карп. Училищная, 46. Рест. «Канонсана». Дмвл. 315.

— М. Новосельскаго, 67. Полот. завед.

— Мих. Емел., ич. Гимназическая, 25. Гор. 6-ти кл. у-ще «Ефрусъ».

— П. Слободская, 48. Спложн. маст.

— Степ. Божакина, 113. Бек-таб. торг.

Макарова, Варв. Ив. Нѣжинская, 46. Гимн. имени С. И. Видвицкой, сод. В. И. Медвицкой; спарх. женск. у-ще.

— Анна Роберт. Виѣшняя, 34. Пмши. нач. инст. Императ. Николая I.

— Дар. Петр., вд. ос. Княжеская, 15.

— Ирина. Божакина, 59. Пивная лавка.



Макарова, Мав. Тит. Церковная, 29. Дмвл. 332.

— Феод. Балковская, 86. Торг. кормов. продукт.

Макаровъ, Пироговская, 17а. Дмвл. 203.

— Вас. Сем. Гоголя, 4.

— Георг. Андр. Военный сп., 8.

— Григ. Никл. Суворовская, 59.

— Грив. Павл., отст. шт.-кап. Хуторская, 2. Попеч. о нар. трезв.: о-во покров. живота театр. комис. особ. комис. казнач. михайло-молдаванск. комис. о-ва пом. бѣднымъ. Дмвл. 320.

— Конст. Никл. Суворовская, 33.

— Мих. Ник. Успенскій пер., 8. Тов. мануф. Т. Кацелова С-вей.

— Никл. Ив., ттс. Нарышкинск. сп., 18. Казначейство; Херсонск. попеч.

Макаровична, Мар. Ив. Риловская, 18. Дмвл. 49, 238.

Макавейскій, Емел. Дан., днн., отст. ис. Дегтирская, 27. Гор. патриот. 4-хъ кл. дѣвич. у-ще.

Македоновъ, Кесар. Карп. Новосельскаго, 55. Рус. для виѣши. торг. б-къ.

«Макнаббъ, Ружіе и Ко», — см. отд. 2-й рубр. «Пароходн. к-ры». Ланжеронов., 2.

Маклаковъ, Пав. Тим. Нативный сп., 19. Дмвл. 172.

Маклеръ, А. Книжный пер., 3. Музык. инструм. и граммофоны.

— Б. И. Троицкая ул., № 23. Тлфн. 32-29. Агент.-коммис. конт.

— Ис. Преображенская, 80. Аптек. торг.

— Р. О. Троицкая, 5. Акушер. массаж.

— Хаимъ Юс. Троицкая, 23. Торговый домъ.

«Маклеръ, Х. I и Питтель, Г.» т. д., — см. отд. 2-й рубр. «Вѣсы».

Маклецова, Вѣра Кир. ж. ветер. вр. Мастерская, 4.

Малярскій, Бор. Пушкинская, 54. Портняжская мастер.

У. ЛАНДЕСМАНЪ. Большой выборъ мужскаго, дамскаго, дѣтск. и форменнаго платья. ПРИЕМЪ ЗАКАЗОВЪ. Улица Кондратенко, д. № 40. Тел. 5-76. ЦѢНЫ ОПТОВЫЯ. Въ магазинѣ лифтъ.

- Маковецкая, Схоласт. Ив. Нарьшкнск., сп., 8.
- Маковецкий, Карл. Людв. Ср.-Фонтанская дорога, соб. дача. Пил.-авиат.; секретарь од. аэро-клуба; техн. о-во.
- Маковская, Ел. Григ. Маринская, 2. Приютъ имени Наслѣдника Цесар. Алексѣя Николаевича.
- Маковский, Б. Пушанская, 66. Чайн. торг. «Дружина».
- Макогнонокъ, Ефр. Як. Золотарева, 24. Дмвл. 97.
- Макри, Дмитр. Новосельскаго, 49. Таб.-торг.
- Екат. Никл. Успенская, 15. Русско-Аз. банкъ.
- Люб. Никл. Успенская, 15. Винокурен. завода В. И. Богдана.
- Макровичъ, Абр. Вол. Суворовская, 46.
- Максимиди, Абр. Каретный пер., 23.
- Фед. Бор. Раскидайловская, 12. Т. д. «Л. С. Левинъ и А. Б. Шапиро»; инсп. перв. взаимн. о-ва страхования жизни.
- Максименко, Григ. Кат. Пишенина, 16. Дмвл. 204.
- Григор. Конст. Софиевская, 9. Т-во «Альфа Нобель».
- Екат. Тим. Наличная, 11. Дмвл. 171.
- Натал. Андр. Маринская, 2. Введенская церк. при касп. общ. «Крестнаго Креста».
- Степ. Леонт. Золотаревская, 9. Дмвл. 96.
- Максимова, Ан. Григ. Троицкая, 19. Дмвл. 301.
- Евдок. Дем. Щелакова, 9а. Дмвл. 329.
- Ек. Никл., днв. Книжеская, 7. Дмвл. 122, 246.
- «Максимова, В. Р., и-ки», Ростовъ-на-Дону, — см. отд. 2-й рубр. «Кавказы», «Проволочная изд.»
- Максимовичъ, Алдр. Ив. Троицкая, 9. Дмвл. 301.
- Максимовская, Н. А. Успенская, 8. Женск. благот. о-во.
- Максимовъ, Вас. Вас., ка. Княжеская, 13. Окружн. интендантск. упр.
- Ив. Балковская, дача Дашкевича, домъ Бондаренко. Хлѣбн. торг.
- Максимовъ, Из. Ефим., кс., д-ръ мед. Базарн., 2. Воен. госп.; чл. ревиз. ком. повор. о-ва пом. нужд. воинск. чин. и ихъ семейст.; офталмолог. о-во; практ. вр.
- Мих. Вас., клр. Рождественскій пер., 10. Главн. скл. тамож.
- Никл. Ефим., ттс. Кондратенко, 8. Херс.-Бессар. упр. земель. и госуд. имущ.
- Максимовъ, Фед. Михайлов. Коблевская, 43. Городов. попечит. дѣтскихъ приют. Дмвл. 358.
- Максимость, В. Ив. Нѣжинская, 61. Тлфн. 11-83. Дмвл. 186.
- С. Ф. С.-Татарки. Сид. каз. вин. лавки.
- Максимчукъ, К. Серединская площ., 7. Столовая.
- Максимоуъ, Ксен. Влад. Нѣжинская, 10. Гимназія Ю. Шнейко и М. Рихтеръ.
- Осипъ Мих. Приморская, 14. Ст. «Одесса-Портъ».
- Макстманъ, Ф. Коблевская, 3. Сапожн. маст.
- Э. Новосельскаго, 3. Сапожн. маст.
- Максутовъ, Мухам.-Фат. Шатул. Итальянскій бульв., 12.
- Максюта, Григ. Артем. Суворовская, 1. Тлфн. 53-39. Пмшн. прис. пов.
- Максютинъ, Никиф. Ив. Софиевская, 2.
- Макуль, Я. Латышск. обществ. собраніе.
- Макунинъ, Евд. Вас. Судебный пер., 13. Алексан. часть пожарной команды.
- Макуха, Алдръ Мойс. 2-й Володаровскій переул., 21. Тлфн. 27-03. Дмвл. 48.
- Макухина, Праск. Тираспольская, 4. Прачечная.
- Макухинъ, Серг. Евламп., шт.-ротм. Дальнишкая, 51. Тлф. 8-00. Прист. Дальнишкаго уч.
- Макитуть, Никл. Нѣжинская, 48. Переплетн. мастерск.
- «Mac Ewen, Frickel & Co», Гонконгъ, — см. отд. 2-ой рубр. «Колоніальн. тов.»
- Макъ, С. Торговая, 42. Слес. мастер.
- Макѣва, Над. Лук. Сѣнная площ., 3. Одес. сельскохоз. о-во вз. кред.
- «Макѣвскіе Заводы Аноним. О-ва Русскій Горный и Металлургич. Унионъ», — см. отд. 2-й рубр. «Желѣзо».
- Макѣвъ, Григ. Ос. Троицкая, 58. Дмвл. 303.
- Вас. Ос. Троицкая, 58. Дмвл. 303.
- Лука Степ. Старо-Сѣнная пл., 3.
- Пет. Вас., гс. Щелакова, 13. Херс. дух. консист.
- Фед. Михайлов. Лагерная, 21. Дмвл. 134.
- Юах. Солом. Базарная, 38. 2-е казенное еврейск. училище.
- Солом. Юнл. Базарная, 38. 2-е казен. евр. у-ще.
- Як. Сол. Б.-Арнаутская, 35.
- Малаевъ, Ир. Алдр. Хуторская, 62. Дмвл. 321.
- Малаевъ, Александръ. Мельничная, 1. Мясная торговля.
- Малаковъ, Вас. Андр. Балковская, 18. Дмвл. 20.
- Малаковъ, Ив. Дм. Старопортофранковская, 125. Дмвл. 109, 278.
- Фед. Ив. Книжкнй пер., 21. Дмвл. 35.
- Маламудъ, Лейз. Пушанская, 85. Прачечная.
- Маландраки, Ксеноф. Красный пер., 3. Тлфн. 27-21. Кофейня «Россия».
- Пав. Пав. Уд. Гоголя, 12. Одес. гор. кред. о-во.
- Маланецкий, Конст. Конст., сс. Маравлевская, 7. Исп. об. инсп. 3-й гимн.
- Малась, Ром. Мих. Базарная, 68. Дмвл. 12.
- Малафѣва, М. Мельничная, 13. Столовая.
- Малафѣвъ, Григ. Ив. 19 февраля, 72. Пекарня.
- Малахова, Анаст. Мих. Рязовская, 11. Дмвл. 238.
- Малаховскій, Здисл. Э. Николаевская дор., имѣніе «Льсокъ». Тлфн. 99-10.
- М. Р. Дерibasовская, 14.
- М. Р. Новосельскаго, 82. Тлфн. 52-54. Молочная.
- Малаховская, Эст. Мисофлов.-Б. Торговая ул.
- Малаховъ, Афан. Мастерская, 42. Т-во м-ръ В. Е. и А. Ясюнскихъ.
- Малачуни, Дм. Пушанская, 14.
- Малая, Агр. Среднефонтанск. дор., 19. Пивн.
- Ан. Эвер. Дегтярная, 6. Дмвл. 33, 87.
- Эсф. Ольгивская, 37. Мясн. торг.
- Малбанъ, Д. К. Петропавловская, 29. Парикмах.
- Малеванная, Анаст. Андр. Карангозова, 24. Скл. угля и дровъ. Дмвл. 102.
- Малованный, д-ръ. Троицкая, 33.
- Малеванный, Ал. ѣй Андр. авн. Карангозова, 24. Дмвл. 102.
- Малевичъ, Адольфъ. Ив., ттс. Раскидайловская, 12.
- Людв. Анаст. Матросскій сп., 3. Ком. суль.
- М. В. Успенская, 22. Одес. частн. ломбардъ.
- Мар. Ос. Торговая, 6. У-ще Л. П. Ковальчука.
- Мих. Ив., кс. Елисаветинская, 3.
- Над. Влад., днв. Коблевская, 25. Дмвл. III, 252, 298.
- Р. А. Успенская, 22. Одес. частн. ломб.
- Серг. Ант., пдлк. Коблевская, 25, тлфн. 33-86.

Малевичъ, Ян. Ант., двн. Тор-
голя, 51.
Малевскій, Эразм. Андр. Су-
воровская, 8. Прис. пов.
Малекъ, Каз. Юс. Лютеранскій
пер., 3. Аптека нов. город.
больницы.
Маленко, Андр. Мясоѣдвская,
40. Слесари. маст.
Маленская, О. М. Земская, 19.
Акуш., массаж., осп.
— Роз. Григ. Земская, 19.
Главн. конт. газ. «Одес-
скія Новости».
Маленскій, Пейтр. Леон. Каран-
гозова, 12.
Маленькій, Ш. Суворовская,
45. Скл. угля и дровъ.
Малерчукъ, Г. Городская, 32.
Сапожи. мастеръ.
Малеръ, Ричард. Ричард. Ба-
рятинскій пер., 6.
— Сух. Дуп. Авчинниковскій
пер., 14.
Маленскій, А. Малороссійская,
68. Обувн. маст.
Малець, Гит. Пантелеймоновс.,
54.
Малешевскій, Ант. Оом., учен.
дѣсов., ттс. Херсонская, 50.
Членъ оцн. комис. Бес-
Тавр. земельный банкъ.
— Серг. Марцел, двн. Скобе-
лева, 11. Тлфн. 18-98. За-
вѣд. гор. станц. ю.-зѣп. ж.
дор.
Малинь, Як. Ефим. 19 февра-
ля, 23. Русск. товар. «Ка-
раванъ».
Малина, Владисл. Ланжеронов-
ская, 24.
Малинина, Вѣра Петр. Уютная,
5. 2-е общес. реальн. у-ще;
о-ва взаим. испом. приказ.
Малининъ, Ив. Мих., магистр-
ран, Уютная, 5. Новор. уни-
вес.; гимн. А. Э. Гецельдъ;
ур. Тончукъ; 2-е общ. реал.
у-ще.
Малиновская, Адря Юс. Жу-
ковского, 34. О-ва вспомож.
приказ.; учр. гимн. А. I. Ма-
линовской; о-во защ. жен-
щинъ; о-во вспомоществ.
нужд. учениц. гимн. А. I.
Малиновской; педаг. о-во
взаимоп.
— Мар. Адр. Коблевская, 19.
— Соф. Ант., двн. Конная,
11.
Малиновскій, Апол. Наум. Спи-
ридоновская, 22. Городск.
6-ти классн. у-ще имени
В. Н. Лигина.
— В. Военный сп., 4. Обувная
торг.
— Дав. Мих. Нѣжинская, 52.
Прис. пов.
— Март. Ник. Новосельская,
1. Сапожный мастеръ; сап-
башм. цехъ.
— Стан. Вишняя, 84. Стол.
маст.
— Степ. Матв. Средне-фонтан-

ская дор., 29. Трактир.; 8-е
по Госуд. нал. съ недвиж.
имуш. присутствие.
Малиновскій, Ф. Н. Коблевск.,
19. Инж.-арх. Тлфн. 67-33.
— III. Скобелева, 50. Порт-
нжи. мастерск.
«Малинская Писчебум. Фабр.,
Малинь», — см. отд. 2-й руб-
рикъ «Бумага».
Малинская, Э. Треугольный пе-
реул., 3. Скл. керос.
Мались, Шлема Уринов. Стол-
бовая, с. д. Дмвл. 283.
— Як. Дав. Кондратенко, 32.
Рос. о-во кол. торг.
Малихова, Мар. Аркад. Хер-
сонская, 9. Кл. проф. Груз-
дева; завѣд. хозяйст. клин.
Новорос. у-та.
Малицкий, Пав. Ив. Ремесленн.,
4. Тлфн. 23-73. Поч. миров.
судья; о-во попеч. о больн.
дѣт. Дмвл. 237.
Маличь, Кир. Семен. Каран-
гозова, 14. Парикмах.
Малишевскій, Ант. Оом. Хер-
сонская, 50. Бес-Тавр. зем.
б-къ.
Малишевскій, Вит. Юс., кс.
Нѣжинская, 24. Тлф. 20-63.
Директ. консерват. одесск.
отд. II. р. м. о-ва.
— Ив. Георг., прч. Инженерн.
академія; воспит. Кіев. у-а;
11-й сан. Императ. Николая
I батал.
— П. Я. Кузнечная, 12. Са-
пожи. маст.
— Серг. Мари. Скобелева, 11.
Техническое о-во.
Малица, Люб. Григ. Торго-
вая, 3. О-во вспомош. нуж-
дающ. учен. гимн. Л. Д.
Чудловской.
Малица, Фрейда Эл. Москов-
ская, 63.
Малиць, Юс. Елс., инж.-техн.
Торговая, 3 Тлфн. 5-94.
— Юсиф. Марк. Ремесленная,
42. Т. д. «Ливинъ и Рап-
портъ».
Мались, Фр. Кельм., куп. 2-й
г. Преображенская, 42. Го-
стин. «Одесса»
Малковская, Юзеф. Степовая,
29.
Малкусь, Герш. Леон. Гимна-
зическая, 9.
— М. А. Преображенская, 31.
Секр. профес. о-ва фотогр.
влад. г. Одессы и Юга Рос.
— Л. М. Риншельевская, 29.
Тлфн. 38-89. Фотографія;
секр. проф. о-ва фотограф.
влад.
Маллеръ, Адръ Густ., тс.
Вагнеровскій пер., 3. Главн.
скл. тамож.
Маловицкій, Абр. Як. Жуков-
скаго, 31. Пчелар. ремесл.
учен., учр. Е. М. Менделе-
вичъ; 2-ое казен. еврейск.
у-ще.



Маловичко, Нат. Ив., вл. ис.
Ольгѣевская, 4.
— Евг. Евст. Зданіе Валих. пр.
Врачъ Валих. пр.
— О. В. Конная, 13. Одес.
част. домб.
Маловъ, Евг. Серг., сс. Жуков-
скаго, 10. Тлфн. 10-05. Ин-
спект. ветер. инспекцій; ве-
терин. вр.; о-во покр. жив.
Малой, Я. О. Ланжеронов., 24.
Русск. торг.-промышленный
б-къ.
Малохатко, Ан. Ив. С. Даль-
никъ, д. Хацкель. У-ще №
54.
— Вл. Леонт. С. Дальникъ, д.
Хацкель. Завѣд. у-ща №
54.
Малхасовъ, Амел. Асвад, куп.
2 г. Екатеринин., 17. Тлфн.
1-98. Таб. торг.; 6-е гор. ра-
склад. прис.
— Викт. Колонтаевская, 55.
Парикмах.
— Вурт. Мин., клр. Мастер-
ская, 8. Крест. поз. б-къ.
— Д. Садовая, 7. Погреб. рус-
скихъ винъ.
— Леон. Мих., клр. Мастер-
ская, 8. Глав. скл. тамож.
— Христ. Малхас. Вишняя,
72. Виноторговля. Дмвл.
45, 149, 201.
Малчиеръ, Влад. Сем. Софї-
евская, 15. Тлфн. 19-98.
Технич. о-во Дмвл. 144.
— Мар. Сем. Софїевская, 15.
Малыгъ, Ив. Суворовская, 117.
Мясная т-ва.
Малый, Осип. Ил. Пантелеймо-
новская, 52. Рос. о-во кол.
торг.
— Сем. Вас. Скобелева, 56.
Тлфн. 42-74. Посредн. по
уч. векс.; о-во вспом. муж.
учаш. ком. у-ща К. С. Геф-
теръ. Дмвл. 238.
— Эль. Вольк. Княжеская, 30.
Мясн. торг.
Малышева, Е. Садовая, 15.
Чулочн. мастерск.
— Пав. Вас. Коблевская, 27.
Малышевъ, Дм. Ефим. Садо-
вая, 15.
Малышко, А. Пушкинская, 30.
Полотерное заведеніе.
— Феликс. Каз. Екатеринин-
ская, 46. Полот. цехъ

У. ЛАНДЕСМАНЪ. Большой выборъ мужскаго, дамскаго, дѣтск. и форменнаго платья. ПРИЕМЪ ЗАКАЗОВЪ
Улица Кондратенко, д. № 40. Тел. 5-76. ЦѢНЫ ОПТОВЫЯ. Въ магазинѣ лифтъ.

Малыгинъ, Алдръ Вас., кап. Пушкинская, 38. Канд. на суд. долж. воен. окружн. суда.

Малыгатовъ, Иванъф. Розумовская, 44. Бак.-таб. торг.

Малыгунова Подлавской побѣды, 81. Акуш., фельдш.

Мальзамъ, Юрій Валент. Балковская, 80. Дмвл. 21.

Мальки, Дав. Елисаветинская, 18.

Малько, Андръ Як., кс. Скобелева, 1. Тлфн. 11-21.

Пон. о недост. уч. техн. желѣзн. у-ща; казн. сов. экономич. клуба; городов. вр.; практ. вр.

Мальковский, А. Французский бульв., 53. Галант. оптов. торг.

— Б., куп. 2 г. Мясоѣдовская, 9, тлфн. 35-42. Готовое пл.

— Л., куп. 2 г. Мясоѣдовская, 9, тлфн. 35-42. Готовое пл.

— Юл. Ханм.-Шм. Мясоѣдовская, 9. Казн. молитвен. д. «Гахнусисъ-Кали»

Мальте, Алдръ Алдр., дсс. Пироговская, 25.

— Марія Ив. Уютная, 6. Распорядит. отд. гор. упр.

Мальтось, Анаст. Никл. Пушкинская, 66. Греческ. радоконж. дѣвич. у-ще.

Мальцевъ, А. Ф., сс. Вигиния, 60. Инст. Имп. Николая I; ком. у-ще Имп. Николая I.

Мальшманъ, Абр. Шлем. Базарная, 100.

— Мих. Григ. Нѣжинская, 5. Бес.-Тавр. зем. б-къ.

«Мальцовск. заводъ», акц. о-во, — см. отд. 2-й рубр. «Цементъ», «Стекло», «Котлы паровые», «Бутылки», «Посуда», «Отопленіе», «Вентилация», «Землед. орудія», «Печи», «Строительная матерья», «Фарфоръ и хрусталь». Александровская пл.

Мальцовъ, Ив. Никиф. Вигиния, 112.

Мальць, Ал. Шл.-Зева. Базарная, 77.

Мальчановскій, Ив. Франц. Мастерская, 32. Фортеп. фабр. «Вд. Ад. Шенъ и С-ья».

Мальчевская, Д. Дальническая, 6. Таб. тисчб. торг.

Мальчевскій, Элеон. Ив. Дегтярная, 37. Массаж.

Мальчевскій, Влад. Влад. Нѣжинская, 18. Одес. город. скот.; бульв. санитар. поп-во.

Мальчиновъ, Болесл. Аят., клр. Ст.-Портофривковская, 5. Крест. поз. б-къ.

Мальчинскій, Петръ Юс. Александрійск., пер., 18. Уѣздн. земск. упр.

Мальшевскій, Викт. Юс. Лютеранскій пер., 7.

Мальева, Ксен. Ос. Пишентна, с. л. Дмвл. 204.

— Юл. Гелакт. Кузнечная, 13. Санит. бюро гор. упр.

Мальевъ, Алдр. Феокт. Ясная, 10. Гимназія С. А. Вершинской; гимназія М. М. Мавевской; женское 7-ми-клас.

В. И. Малайрова.

— Митр. Феокт. Ямская, 10. Спб. межд. ком. банкъ.

Малога, Ив. Фед., ос. Суворовская, 14. Главн. скл. таможн.

Малога-Михайличенко, Кондр. Кирил., ич. Болгарская, 96.

Малюкинъ, Ал. Ал. Лютеранскій пер., 3. Тлфн. 48-40. Оптикъ.

— В. А. Городская, 8. Т-во нефт. произв. бр. Нобель.

Малюковъ, Никл. Никл. дор. «Одесса-Бахмачъ».

Малюкъ, И. Жуковского, 3. Полотерня.

Малютинъ, Елен. Георг. Старопортофрив., 117. Дмвл. 277.

Малютинъ, Митр. Лагерная, с. л. Дмвл. 134.

Малыка, Ан. Ив. Ольгивскій сп., 16. Дмвл. 192.

Малыка-Фалько, Серг. Степ. Судебный пер., 13. Александровская часть пож. ком.

Малыскій, Бор. Никл., пдпрч. Кузнечная, 36. 16-й стрѣлк. Имп. Александра III полкъ.

— Ив. Ал., плк. Манежная, 7. Тлфн. 57-57. 13-й стрѣлк. полкъ.

— Никл. Сем., пдпк. 13-й стрѣлк. полк.

Малыревичъ, Алдръ Ив. Пиноновская, 24. Круж. «Футболъ».

Малыренко, Матр. Сераф. Петропавловская, 5. Дмвл. 201, 251.

Малыровъ, Влад. Ив. Кузнечн., 19, тлфн. 65-37. Учр. гимн. В. И. Малайрова.

— Пав. Лук. Лагерная, 23. Дмвл. 134.

Малычукъ, Тим. Ил. Софиевская, 5.

Мамаева, А. И. Преображенская, 11. Акуш.; оспопр.

Мамедовъ, Ал-ѣй. Виноградная, 53. Бак. и табачн. торговля.

Мамихинъ, Андр. Ив. Преображенская, 8. Коммерч. у-ще Имп. Николая I.

— Люб. Степ. Институтская, 9. Гор. маринск. общ. гимназ.

Мамонтовъ, Вас. Неон. Левашевскій сп., 12. Гор. порт. амбул.; фельдш.

— Ив. Петр., кап. 1-го р. Дегтярная, 27.

— Мих. Петр., вольн. штурм. Уютная, 6.

«Мамонтовы, бр.», т-во, Москва, — см. отд. 2-ой рубр.

«Краски», «Лакъ».

Мамудаевскій, Никита Павл., пдпк. Удѣльный пер., 3.

15-ая артил. бриг.

Мамуровская, Евг. Алд. Новосельскаго, 108. Гимн. А. Э. Гепельдъ, ур. Тончукъ; гимн. Л. Г. Кауфманъ, ур. Зекъ; гимн. Т. Е. Коппъ, ур. Жаботинской.

— Евг. Григ. Мясоѣдовская, 19, тлфн. 66-35. Завѣд. пр. Ковлера.

— С. А. Новосельскаго, 108. Массаж. и врачебная гимнастика.

Мамуровскій, Аяз. Гам. Новосельскаго, 108.

— Ефр. Алдр. Новосельскаго, 108. Русско-ла. банкъ.

Мамуровъ, Як. Фед. Суворовская, 11.

— Пушкинская, 25.

Мамушинъ, Влад. Никл., шт. кап. Гост. «Бристоль»; сергивск. артил. у-ще.

Мамчуръ, Купр. Лук. Дальническая, 51. Дальнической уч.

Мамыга, Ив. Феод. Божакина, 16. Скл. земл. маш. Георг. Роджерсъ.

Манасевичъ, Абр. Герши. Коблеветская, 32.

— Гершъ Абр. Петра Великаго, 21. Тлфн. 52-89. Меб. фабр.

— Зельм. Абр. Коблеветская, 32. Тлфн. 52-89. Меб. фабр.

Мангатовъ, Над. Афан. Градоначальническая, 19. Завѣд. у-ща № 21.

Мангель, Мих. Конст. Южная, 19. Т-во неск. нит. м-ри; спорт. круж. «Флорида».

Мангикианъ, А. Успенская, 45. Таф. 33-85 фабр.; 46-79 мяг. Фабрика обоевъ.

Манго, Евг. Петр. Ришельевская, 72. Дмвл. 95.

Мангуби, Бор. Фед. Преображенск., 2. О-во взаимн. пом. бывш. воспит. у-ща торг. мореплав.

— Кузнечная, 25.

— Ис. Давид. Авчинниковскій пер., 15. Сиб.-торг. банкъ.

— Юс. Борис. Преображенск., 17. Архив. Земск. б-ка Херс. губ.

— Мам., ж. пот. поч. гр. Базарная, 27.

— Над. Мих., акуш., фельдш. Херсонская, 2. Акуш. тисч. кол. клин. Нов. у-ща.

— Мих. Ноев. Спиридоновская, 19. 4-й окр. Херс. акц. упр. практ. вр. Дмвл. 130, 268.

— О. Б. Преображенская, 17. Модиль мастерская.

— Осип. Осип. Авчинниковскій пер., 1. Тлфн. 46-97. Золот. и серебр. издѣл.

— Осип. Осип. Авчинниковскій пер., 1. Тлфн. 46-97. Золот. и серебр. издѣл.

— Осип. Осип. Авчинниковскій пер., 1. Тлфн. 46-97. Золот. и серебр. издѣл.

— Осип. Осип. Авчинниковскій пер., 1. Тлфн. 46-97. Золот. и серебр. издѣл.

— Осип. Осип. Авчинниковскій пер., 1. Тлфн. 46-97. Золот. и серебр. издѣл.

— Осип. Осип. Авчинниковскій пер., 1. Тлфн. 46-97. Золот. и серебр. издѣл.

— Осип. Осип. Авчинниковскій пер., 1. Тлфн. 46-97. Золот. и серебр. издѣл.

— Осип. Осип. Авчинниковскій пер., 1. Тлфн. 46-97. Золот. и серебр. издѣл.

— Осип. Осип. Авчинниковскій пер., 1. Тлфн. 46-97. Золот. и серебр. издѣл.

— Осип. Осип. Авчинниковскій пер., 1. Тлфн. 46-97. Золот. и серебр. издѣл.

Мангуби, Р. Абр. пот. поч. гр. Преображенская, 17.
 — Сам. Сем. Тираспольская, 12. Дмвл. 152.
 — Эмилия Сем. Тираспольская, 12. Женск. карант. благотв. о-во.
 Мангуби-Иртакъ, Ис. Бор., пот. поч. гр. Новосельскаго, 79.
 Мандель, Бор. Новая, 7. Скл. угля и дровъ.
 — Ид. Як. Базарная, 34. Тлфи. 15-22. Аг.-ком. к-ра Г. Д. Перемысь.
 — Ита Як. Нѣжинская, 16.
 — Г. Мельничная, 8 Бак. торговля.
 — М. Т. Новосельскаго, 108. Тлфи. 16-41. Практ. вр.
 — Моис. Як. Кузнечная, 33. Эксп. и ком. к-ра т. д. А. Бендерский и Ко.
 — Пинх. Базарный пер., 14. Складъ угля и дровъ.
 — Пиф. Новая, 7. Складъ угля и дровъ.
 — Шим. Дув. Преображенская, 58.
 Мандельбаумъ, Елис. Ив. Саловая, 13. Дѣтское платье. Дмвл. 252.
 Мандельблатъ, Хая-Сура Юдж. Ремесленная, 34. Дмвл. 237.
 Мандельблитъ, Як. Пушкинская, 66. Сапожн. принадлежноти.
 Мандельштамъ, Аря. Исая. Дерibasовская, 16. Ант. И. Нахумовича.
 — Викт. Никл. Карантинная, 10. тлфи. 21-52. Чл. управ. отд. Соедин. банка.
 — Ис. Григ., д-ръ мед. Елизаветинская, 4. Тлфи. 19-80. Евр. болы.; род. приют. дамск. о-ва вспомош. бѣдн. родильн.; дамск. о-во вспомош. бѣдн. род.; практ. вр.
 Мандельштейнъ, Левъ Наум. Суворовская, 26.
 «Мандеръ братья» (Англія). — см. отд. 2-ой рубр. «Краскн», «Лян».
 Мандель, Мих. Ил., прив.-доп. сс. Софiевская, 11. Имп. Нов. у-тъ; высш. женск. курсы; гимн. И. Р. Рапортта; курсы сцен. искус. О. В. Рахмановой.
 Мандзавино, Анг. Раф. Дальнишкая, 42. Технич. о-во.
 — Ант. Раф. Дальнишкая, 42. Спирит. Георг. Градоначальническая, 34. Рус. для внѣшн. торг. банкъ.
 Мандлаури, Аф. Греческая, 23. Мѣховая мастерская.
 Мандраборчукъ, Ив. Игн. Нарышкинскій сп., 7. Русско-Дунайское пароходство.
 Мандражи, Ан. Алдр. Ришельевская, 39. Дмвл. 239.

Мандражи, В. Г., ротм. Полтавск. поб., 97. Тлфи. 11-81. Ад. жанд. полиц. упр. жел. дор.
 — Влад. Конст., пот. двн. Княжеская, 23.
 — Вѣра Григ., пот. двн. Княжеская, 23. Дмвл. 110.
 — Ив. Никл. Ришельевская, 39. 9-ое гор. по госуд. нал. съ недвиж. имущ. прис. Дмвл. 346.
 — Конст. Никл. Княжеская, 23. Контр. гор. упр.; предс. херс. санит. попеч.
 — Мих. Никл. Раскндайловская, 10. Дмвл. 234.
 — Серг. Никл., двн. Полтавской поб., 81.
 Мандражури, Мойс. Степ. Шелакова, с. д. Дмвл. 330.
 Мандрыкинъ, Вас. Ив. Градоначальническая, 23. Горно-технич. бюро.
 Маневичъ, Дав. Моис. Преображенская, 35.
 Маневичъ-Готкина, Ф. Преображенская, 35. Модн. маст.
 Манелисъ, Бенц. Юс. Полтавской поб., 82. Тлфи. 12-59.
 Манелисъ, М. Б. Полтавской поб., 78. Зубн. техн.
 Манецъ, Герас. Федор. Продольная, 1-ая. Дмвл. 227.
 Манжелев, Алдара Никл., ж. пдлк. Выѣшняя, 42. Дмвл. 7, 164, 321.
 — Варв. Степ. Маразлиевская, 4. Дмвл. 151, 318.
 — Ив. Ананъ. Маразлиевская, 4. Глазн. городск. думы; 9-ое гор. по госуд. нал. съ недвиж. имущ. прис.; городск. водопров.; у-ще торг. мореплав.
 — Марксъ, Уютная, 11. Дмвл. 315.
 — Павелъ Ананъ. Выѣшняя, 42. Дмвл. 45, 149, 315.
 Манзовино, Ив. Ден. дсс. Елизаветинская, 9. Тлфи. 14-28. Упр. акц. сборами Херс. губ.; комис. при особ. комит. попеч. о вар. трезв.; сов. попеч. о слѣпыхъ.
 Манзонъ, Бен. Хаск. Пушкинская, 66.
 — Дув.-Янк. Хаск. Суворовская, 69.
 — Хаск. Беньюм. Пушкинская, 66. Зубн. вр.
 — Х. Н. Успенская, 24. Тлфи. 11-55, 27-67, 46-51. Благотв. круж. при молитв. домѣ «Малбишъ-Армимъ».
 Маниберъ, Фед. Андр. Лавкеровская, 11.
 Манигаиз, Авг. Адольф., свещ. Военный спускъ, 24. Наст. виск. Римско-Кат. церкви; франц. благотв. о-во; предсѣд. франц. семейн. очага.
 Манисъ, Б. Провантская, 2. Скл. угля и дровъ.



Манисъ, С. Суворовская, 46. Меб. стол. мастерск.
 — Лаз Вольф. Скобелева, 41.
 Манковичъ, Б. Нѣжинская, 1. Портняж. маст.
 Маннаберъ, Т. Коблевская, 26. Парикмах.
 Mannesmanrohren - werke, Дюссельдорфъ, — см. отд. 2-ой рубр. «Печки желѣзные», «Трубы».
 Манойловъ, Дим. Зия Малый пер., 5, тлф. 58-02. Т-во «А. Кузнецовъ и Ко»; о-во Самопомощь.
 — Конст. Исид. Ярмарочная, пл., 141. О-во пособ. бѣдн. на Перемысь.
 Манолози, А. Степовна, 52. Ресторанъ.
 — Эм. Мих. Повитовская, 10. Дмвл. 214.
 Маноловъ, С. Екатерининская, 30. Мѣхов. мастерск.
 Манская, Мар. Теофил. Евдокимова, с. д. Дмвл. 83, 158.
 Манске, Бронисл. Тит. Балковская, дача Данкевича, д. Манске. Телегр. конт. Дмвл. 364.
 Мансий, Алдръ. Спиридоновская, 17. Дмвл. 268.
 Мансурадзе, Дмнт. Ал., шт.-капит. Пантелеймоновская, 1. 15-я артил. бѣн.
 Мантели, Юс. Карл., кпр. Новая, 11. Госуд. банкъ.
 — Карлъ Людвиг. Новая, 11.
 Мантиль, Янк. Успенская, 117. Прачечи.
 Манто, Соф. Ром. Базарная, 6. Гимн. О. С. Балень-де-Баллю; у-ще А. С. Ручью.
 Мануилова, Над. Як. Гоголя, 6. Гимн. Е. С. Пашковской; гимн. Л. Д. Чудновской.
 Мануйли, Ол. Христоф. Херсонская, 5. Ст. гор. болн.
 Мануковъ, Алдара Наум. Приморская, 99.
 — А. Карангозова, 21. Парикмахерская.
 — От. Жуковского, 36. Тѣбачная торговля.
 — М. Военный сп., 2. Воля и сладости.
 Манулесъ, Ир. Матв. Александровская площ., 3-4. Дмвл.

У. ЛАНДЕСМАНЪ. Большой выборъ мужскаго, дамскаго, дѣтск. и форменнаго платья. ПРИЕМЪ ЗАКАЗОВЪ. Улица Кондратенко, д. № 40. Тел. 5-76. ЦѢНЫ ОПТОВЫЯ. Въ магазинѣ лифтъ.

Манулись.

- Манулись, Ир. Херсонская, 8. Шляпн. маст.
- Манусовъ, Левъ. Торговая, 8. Парикмах.
- Манусу, И. Дальницкая, 34. Парикмах.
- Манучаровъ, Аюпъ. Балковская, 12. Бак.-таб. торг.
- Дав. Льв., техн. и. сообщ. Новосельского, 59. Тлфи. 51-14. Начальн. дистанц. «Одесса-Бахмачъ».
- Мануэлиди, Э. А. Екатерининская, 25. Тлфи. 10-48. Торговый посредникъ.
- Манцова, Од. Мих, ад. сс. Петра Великого, 13. Дмвл. 199.
- Манновичъ, А. Московская, 13. Ювелирн. мастерск.
- Манцовъ, Мих. Дм. ттс. Черноморская, 10. Ст. канд. на судебн. лоджи.
- Манчевскій, Вяч. Вык. Польская, 21. Акц. о-во жир. мая. Гилле и Дитрихъ.
- Г. М. Гоголя, 2. Одес. Манченко, Влад. Сем., кпр. Нѣжинская, 36. Госуд. банкъ.
- Маныламъ, Авр. Марк. худож. Херсонская, 40. Рисовальная шк.; 2-ое казен. сар. у-ще; ком. у-ще д-ра Х. Г. Гохманъ.
- Манькевичъ, Серг. Ив. Градоначальническая, 10.
- Манькеръ, Л. Скобелева, 41. Спюжн. мастерск.
- Маньковичъ, А. Б.-Арнаутская, 69. Модная мастерск.
- Як. Полтавской побѣды, 57. Слес. водопров. мастерская. Дмвл. 125.
- Маньковская, Мар. Дав. Лермонтовскій пер., 5. Тлфи. 51-72.
- Маньковскій, Ал. Фед. орл. проф., сс. Нѣжинская, 36. Завѣд. каб. пистолог. и амболог. Имш. Нов. у-ща; высш. женскіе мед. курсы.
- Никл. Фед. прч. Лермонтовскій пер., 5. Тлфи. 51-72. 16-й стрѣлк. Импер. Александра III полкъ.
- Маноокъ, Ив. Юр. Жуковск., 3.
- Маннъ, Авр. Морд. Дегтярская, 9.
- Маннъ, Ив. Уд. 19-го февраля, 2. Туфельн. маст.
- Маравекъ, Алонз. Ос. 60 пѣх. Замосскій подкъ.
- Маразли, Анаст. Ив. Софиевскій пер., 1.
- Вѣра Никл. Коблевская, 18. Гимн. А. Г. Мадниновской.
- Григ. Апост., поч. гр. Софиевскій пер., 1.
- Маралевичъ, Андр. Варфал., тс. Тираспольская, 6. Пмши. прист. Бульварнаго уч.
- Маранго, Афинас. Приморская, 28. Бакал.-таб. торг.
- Марандичъ, Комст. Фед. Херсонская, 24. Тлф. 33-28. Помощн. прис. пов.; секр. и каз. попеч. о недост. учаш. гимн. В. Н. Масловой и М. Н. Градской.
- Мар. Фед. Ст.-Романовка. Вр.-инт. новой гор. больн.
- Ол. Никл. Херсонская, 24. Гимн. В. Н. Масловой и М. Н. Градской.
- Маранцъ, Авр. Герш. Новосельского, 91. Скл. картон. и бум.
- Г. Б. Кондратенко, 26. Тлф. 55-75. Депо фортепианъ.
- Рув. Берк. Преображенская, 67. Часов. магаз.; часов. цехъ.
- Я. Нѣжинская, 71. Часов. маст.
- Марасичъ, Бор. Анатол. Штиглица, 14. Т-во «А. Кузнецовъ и Ко».
- Нина Анаст. Н. Институтская, 8. Русско-Ал. банкъ.
- Марафъ, А. М. Базарная, 18. Одес. частн. ломб.
- Маргелина, Женя Ар. Скидановская, 4. Дмвл. 258.
- Марголинъ, Алдръ Ис. Греческая, 25. Д-ръ.
- Бор. Гириш., д-ръ. Кондратенко, 21.
- Вульфъ Ев. Базарная, 50. Тлфи. 27-30.
- Григ. Матв. Жуковского, 15. Тлфи. 7-30.
- Евс. Сем. Скидановская, с. д. Дмвл. 258.
- Зинов. Борис. Елисаветинская, 13. Бальнеолог. о-во; практ. вр.
- Пушкинская, 22.
- Исаакъ Ил. Греческая, 25. Тлфи. 35-89, 35-92. Врачъ специал. по зуб. бол.; зуб. шк.; предс. одонтологич. о-ва; у-ще Е. А. Бухтѣевой; предс. о-ва вспомош. нуждающ. учаш. у-ща Ц. Н. Трейстера; предс. о-ва пособ. бѣдн. евр. населен. на Молдаванскъ; у-ще глухонѣм.; о-во вспомош. нужд. учаш. ком. у-ща Е. А. Бухтѣевой.
- Л. И. Театральн. пер., 18. Тлфи. 66-72. Дантист. О-во вспомош. нужд. учаш. ком. у-ща К. С. Гефтеръ; товар. предс. ремесл. ссудо-сбер. т-ва «Мелкій Кредитъ». Домовл. 179, 185, 293.
- О. И. Колодезний пер., 4. Зубной врачъ.
- Ш. Петропавловская, 38. Бак. и таб. торг.
- Эйс. Мойс. Пришоная пл., 18.
- Ю. Г. Нѣжинская, 5. Массаж.
- Ш. Суворовская, 60. Тлфи. 22-50. Бондари. маст.
- Марголись, Ср. Меер. Кузнецкая, 40.
- Маргосинъ, Авр. Дув. Малороссийская, 70. Скл. лимон. апельс. Ш. Юмтевъ.
- Маргулева-Витесь, Д. О. Херсонская, 11. Акуш.
- Маргулевъ, Ар. Як. Б.-Арнаутская, 119.
- Менд. Як. Нѣжинская, 10.
- Маргульскій, Игн. Пав. Новосельского, 95. Т-во А. Коллара, К. Бернатовича и Ко.
- Маргулись, Авр. Герш. Полтавской поб., 28. Анон. о-во электр.
- Авр. Вольф. Мѣшанская, 27.
- Алдр. Игн., инженер.-электр. Екатерининск., 35. тлф. 42. Директ. телеф. о-ва; техн. о-во.
- В. И. Успенская, 24. Зубной ар. Тлфи. 23-94.
- Г. Д. Слободская, 48. Фотограф.
- Е. П. Новосельского, 95. телеф. 43-26. Хим.-бакт. каб.
- Р. М. Сабантѣевъ мастъ 1. Южное о-во работн. конт. труда.
- Герм. Авр., куп. Малый переул., 7.
- Гершъ Вольф. Старопортофанковская, 107.
- Д. Б.-Арнаутская, 113. Мастерская бѣлья.
- Зуевъ Шулим. Екатерининск. 78. тлфи. 24-25. Скл. мельничн. маш.
- Игн. Ант., инж. п. с. Пушкинская, 12. тлф. 21. Каб. председател. евр. больн.; Чл. комит. русско-анг. гор. пал.; город. попеч. дѣтск. приют.; казн. о-ва «Трудъ»; комит. евр. колониз. о-ва.
- Ишко Мордк. Ремесленн. 34. Тлфи. 12-42. Хлѣбн. конт.
- Л. Б.-Арнаутская, 101. Маст. бѣлья.
- Юйна-Янкель Шлемоничъ Преображенскан, 59.
- Иос. Греческая, 22. Тлфи. 34-29. Хлѣбная контора.
- Иос., куп. 2-ой г. Военный сп., 6. Тлфи. 37-41. Пароходн. привалд.
- К. Карангозова, 32. Кормовые продукты.
- Лейз. Шмул. Саловая, 17.
- Леон. Мирон., куп. 2-ой г. Малый пер., 7. Тлфи. 32-96. Стар. Пушкинск. снѣг.; комис. по разд. пособ. топл. и мацы бѣдн. евр. сирот. домъ.
- М. Э. Успенская, 24. Тлфи. 23-94. Практи. вр.
- Мих. Игн., шок. Пушкинская, 12.
- О. Городская, 38. Скл. угля.

Маргулись, О. И. Греческ., 22. Тлфн. 34-29. О-во «Бесѣда».

— Фаня Ал-Бев. Грошская, 32 Дмвл. 186, 274

— Х. Уд. 19 февраля, 30. Скл. угля и дровъ.

— Эйн. Преображенская, 59. Магазины шляпъ.

— Эль-Меер. Екатеринбург., 2.

— Янк. Дав. Греческая, 45. Тлфн. 35-98.

— Янк. Юс. Александровскій пр. 4. О-во вспомош. нуждающ. учаш. коммерческ. у-ща Х. I. Гохмана.

Маргулись-Киссеръ, Р. А. Авчинниковскій пер., 14. Тлф. 65-92. Химико-бакт. кабин.; практ. вр.

Маргулись, Лаз. Нафт. Пушкинская, 16.

— Мих. Сигизм., кс. Троицкая 43. Тлфн. 10-49. 2-ое казен. евр. у-ще; практ. вр.; орд. евр. больн.

Марданова, С. М. Мараздлевская, 40. 2-ая женск. гимн.

Мардановъ, Викт. Ив., сс. Мараздлевская, 40. Окр. исп. учебн. окр.

Мардеръ, И. М. Базарная, 21. Агент-ком. к-ра т. д. «Мейзель и Мазоръ».

— К. Д. Успенская, 75. Завѣд. монт. журн. «Одесск. Слово».

— Х. Ш. Косвенная, 49. Рыбн. магазинъ, зябодъ.

Мардановская, Ольга. Ланкероновская, 5. Газета. кі-оскъ.

«Маривиль», — см. отд. 2-ой рубр. «Посуда», «Стекло».

Маринаю, Спиро. Нѣжинская, 31. Винно-гастр. торг.

Мариненко, Екатер. Мих. Виногоградный пер., 22. Дмвл. 44.

— Никл. Феод. Мельничная, 23. Т-во Н. Л. Шустова съ с-ми.

Маринецъ, Макс. Як. Пантелеймоновская, 95.

Мариниогъ, Ил. Мих. Балковская, 34. Бак-таб. торгъ.

Марино, М. К. Торговая, 43. Акуш. массаж., осп.

— Як. Як. Польская, 4. Книжн. магаз. Г. Г. Руссо.

Маринская, Г. Базарная, 78. Прачечная.

Маринскій, Абр. Леон. Базарная, 78.

— Д. Малороссійская, 39. Бак-таб. торг.

Маринъ, Мих. Адр., шт.-ротм. Херсонская, 29. Офиц. для поруч. при зав. передвѣлк. войскъ воен. окр.

— Пет. Ив. Садиковская, 18. Упрвл. корпусн. интендантства.

Маричевъ, Е. Божакна, 36. Съѣзтная.

«Маринъ», м-ме, — см. отд. 2-ой рубр. «Модныя мастерск.».

«Марка Орель», Плавья, — см. отд. 2-й рубр. «Бѣлье».

Маркantonато, Г. Гост. «Бристоль». Греч. клубъ «Омония».

Маркаріанъ, Люч. Паск. Соборная пл., 4.

Маркачевъ, Ег. Никл. Базарная, 4.

Маркевичъ, Адольф. Викент. Княжеская, 26.

— Владисл. Торговая, 42. Литовск. общ. собр. «Рута».

— Ел. Фед., днн. Торговая, 42.

— Из. Фишм., ка. Новосельскаго, 45. Почт. конт.

— Ос. Викент. Княжеская, 26. Бакал. торг.

— Фил. Пет., инж.-электр. Садовая, 2. Тлфн. 37-72. Электро-техн. маст.; иллюзионъ.

Маркеймъ, Лейба Мошк. Базарная, 23.

Маркеловъ, Лев. Мих. Новосельскаго, М. Акц. о-во «И. И. Генъ».

Маркинзонъ, Шлях. Моис. Пушкинская, 30. Дмвл. 232.

Маркизь, Бор. Изр. Суворовск., 43. Одес. куп. и промышл. о-во взаим. кред.

— Юс. Изр. Садовая, 17. Ред. газ. «Обозрѣніе».

— М. И. Б.-Ариутская, 93. Банк. конт. С. Барбаша.

Маркингъ, Ант. Петр. Провіантская, 11.

— Вас. Аким. хорунж. Пироговская, 19. 8-ой Донск. каз. полкъ.

— Дмитр. Ант. Манежная, 4. Фин. отаѣл. гор. упр; чл. сов. о-ва «Русская Копейка»; роман. сан. попеч.; 4-е гор. по кварт. нал. прис.

Маркисъ, Ан. Мойс. Б.-Ариутская, 125. У-ще Е. и Б. Швамъ; у-ще М. Л. Заславской.

Маркишъ, Адръ Льв. Суворовская, 58.

— У. Л. Суворовская, 58. Купеч. банкъ.

— Ф. Суворовскія, 58. Скл. стар. бум.

Маркиевичъ, А. И. Соборная пл., 2. Массаж.

Маркманъ, Аб. Изр. Полтавской побѣды, 60.

— Авр. Як. Базарная, 23.

— Адръ Льв. Польская, 19.

— З. Колодезный пер., 19. Тлфн. 46-72. Скл. угля и дровъ.

— Изр. Ак. Провіантская, 9. 1-ая Талмудъ-Тора.

— Левъ Солом. Польская, 19. Нидерланд. комп. зерн. прод.

— Хаямъ Гимш. Пушкинская, 54.

БОРЖОМЪ

Превосходная
ЛѢЧЕБНАЯ И
СТОЛОВАЯ ВОДА.

Марко, Вас. Красный пер., 5. Бак. и таб. торг.

Маркова, Евг. Тимоф., днн. Лютеранскій пер., 4.

— Екат. Авксент. Южная, 19. Т-во «Бр. В. и Н. Бландовъ».

— Елиз. Никл. Новосельскаго, 66. Частное у-ще П-го раз. учр. Ф. Н. Мянєнко.

Марковало, Раф. Ос. Торговая, 3.

Марковичъ, Кл. Сем. Екатерининская, 18. Зубн. пр.

— Л. Провіантская, 21. Портняжеская мастерск.

— М. Преображенская, 21.

— Ольгивская, 22.

— Мих. Л. Уютная, 1. Дмвл. 315.

— Р. Ришельевская, 71. Буфетъ.

— Р. Кузнечная, 49. Бакал. табачн. торг.

— М. Коблевская, 18. Маст. дамск. плат.

Марковский, М. Ул. 19 февраля, 18. Молочная.

— Пантел. Константин. Скобелева, 54. Агент. коммерц. к-ра И. А. Волькенштейна.

— Сем. В. Прохоровская, 52. Слесари. маст. и наскальня.

— Фед. Карангозова 17.

Марковъ, Андр. Пет., клр. Б.-Фонт., г. д. Завѣд. большефонтанск. у-ща № 56.

— Бор. Петр. Лермонтов. пер., 4. Тлфн. 35-17. Завѣд. парох. мѣщ. о-ва «Океанъ»; Имп. росс. о-во спас. на водахъ; чл. одес. сельск. хоз. о-ва; вз. кред. Дмвл. 338, 341.

— В. А. Ольгивская, 9. Налитная станц. т-во Мзаутъ».

— Вас. Вас. Скобелева, 12. Т. д. «П. Сорокоумовскій съ с-ми».

— Влад. Серг., сс. Гаванная, 6. Херс. акциз. губ. упр.

— Георг. Днн. Болгарская, 5. Надз. Михайловскаго уч.

— Ив. Красный пер., 5. Бак. и таб. торг.

— Ив. Вас. Кузнечная, 32. 2-ая женск. гимн.; гимн. О. В. Кандыба.

У. ЛАНДЕСМАНЪ. Большой выборъ мужскаго, дамскаго, дѣтск. и форменнаго платья. ПРИЕМЪ ЗАКАЗОВЪ.

Улица Кондратенко, д. № 40. Тел. 5-76. ЦѢНЫ ОПТОВЫЯ. Въ магазинѣ лифтъ.

- Марковъ, И. В. пак. Пантелеймоновская, 12. Тлфи. 2-27.
Особ. комит. попеч. о нар. трезв.; ревиз. ком. крымско-кавказ. горн. клуба. Дмвл. 61, 100, 195, 287, 338.
 — Ив. Ив. Старопортофранк., 7. Фельдш. ст. гор. больн. Дмвл. 184, 278, 299, 316, 317, 327.
 — Ив. Мих. Александров пр., 4. Т-во тверской м-ры.
 — Ив. Прохоф, пот. поч. гр. Градоначальническая, 5.
 — Л. С. Градоначальническая, 25. Художн.
 — Мих. Мих., ниж. п. с. Полтавской поб., 28. Тлфи. 44-14
 — Никл. Вас., тс., д-ръ мед. Карангозова, 5. Инсп. окр. военно-санит. упр.; упр. рос. о-ва «Краснаго Креста»
 — Хангъ, Базарная, 91. Скл. готов. плат.
 Марковъ-Марчукъ, Георг. Ассент. Южная, 19. Контрольная палата.
 Маркосовъ, М. Александровская пл., 3-4. Столовая.
 Марксъ, А. Ф., т-во, Спб., — см. отд. 2-я рубр. «Книжное дѣло».
 Марксъ, Герил. Адольф. Ришельевская, 30.
 Маркузе, Лигм. Шаев. Б.-Ариутская, 40.
 Маркусь, Гериль-Лейб. Меер Троицкая, 30.
 — Дав. Ис. Екатерининская, 18. Рос. о-во кол. торг.
 Маркъ, Ср.-Изра. Кельм. Лермонтовскій пер., 9.
 Маркъ, Шифра Юсел. Лермонтовск. пер., 9. Дмвл. 46, 146.
 Марменштейнъ, Мордко Мих. Старопортофранковск., 107.
 Мармерштейнъ, I. Б.-Ариутская, 125. Заготовочн. маст. — М. М. Преображенская, 86. Тлфи. 28-96. Зубн. вр.
 — Шая. Б.-Ариутская, 121. Сапожная мастерская.
 Мармеръ, М. Средняя, 20. Таб. Мармеръ, Бѣлинскаго, 20.
 Марморштейнъ, Бетя Юс. Ришельевская, 48.
 — Л. Головховская, 31. Бак. и таб. торг.
 — Медан. Ис. Ришельевская, 48. Тлфи. 30-74. Вр. больн. при Касп. общ. Росс. общ. «Краснаго Креста»; практ. вр.
 Марницъ, С. Суворовская, 15. Бакал. и таб. торг.
 Маровская, А. Срѣтенскій пер., 4. Акуш., массаж.
 Маровскій, Петр. Р. Карантин., 13. Тлфи. 28-47. Вр. реал. у-ща св. Павла; практ. вр.
 Маросскій, Куртъ. Книжеская, 40.
 Маротовскій, И. Преображенская, 96. Портной.
 «Marrinich, G. A. & Co», — см. отд. 2-ой рубр. «Колон. товары».
 Марро, Жозеф. Берн. Лидерсовскій бул., 21.
 Марохардан, Дмит. Георг. Торговая, 53. Орл. ст. гор. бол.
 Марселингъ, Э. Е., куп. 2-ой г. Екатерининская, 2.
 «Марсель», — см. отд. 2-ой рубр. «Гостиницы».
 «Марсельскихъ черенчи зав., о-во», — см. отд. 2-ой рубр. «Черепица».
 Марсникъ, Казим. Владисл. Софiевская, 11. Вр. хирург. лечеб. д-ра Сева.
 «Марсъ», — см. отд. 2-ой рубр. «Португескія мастерскія».
 Де-Мартино, И. К. Карангозова, 12. Аки. о-во либавск. маслоб., бывш. Килера.
 I. I. Де-Мартино, С-ья. Ришельевская, 11. Тлфи. 14-46.
 — Стеф. Юс. Елисаветинская, 6. Аг.-ком. к-ра т. д. «Пантотори и Яванопуло».
 Мартинъ, Джемс. Реджен. Воронцовскій пер., 8. Тлфи. 40-16. Британск. атлет. о-во. Ком. у-ще Импер. Николая I-го.
 — Джон. Альфр. Екатеринин., 18. Ком. у-ще Имп. Николая I-го; брит. атлет. клубъ; чл. прав. футб. лиги.
 Мартири., А. Пантелеймоновская, 34. Кондиторская.
 — Ир. Никл. Театральн. переул., 16.
 Мартисонъ, Карлъ Бернг., ка. Вагнеровскій пер., 3.
 Маргосъ, Георг. Никл., ротм. Карангозова, 10. Шт. 5-го погр. окр.
 Мартошина, Акул. Бугзевская, 21. Бак. торг.
 Мартынова, А. П. Полтавской поб., 65. Воскр. мужск. школа при нар. у-щѣ № 13.
 — Ан. Петр., ил. куп. Колодезны пер., 23. Дмвл. 3, 113.
 — Ариадна Конст. Французскій бульваръ. 48. Приютъ им. Госуд. Имп. Маріи Федоровны; город. попеч. дѣлск. приют. Дмвл. 217.
 — Олимп. Прох. Полтавской поб., 65. У-ще № 68 при приютѣ немущ. им. графа П. П. Шувалова.
 Мартыновичъ, Ив. Степ. Карангозова, 30.
 — Алдр. Серг. Софiевскій пер. 3. Каз. реальн. у-ще
 Мартыновская, Ел. Алдр., двн. Садовая, 18.
 — Клавд. I. Ольгiевская, 27. Тлфи. 58-25.
 Мартыновская, Н. В. Черноморск., Тел. 60-56, 20-60. О-во покр. живот. Дмвл. 22.
 — Нат. Гр. Дегтярная, 12. Бакал. и таб. торг.
 Мартыновскiя, Афан. Фед. Трусова, 29. Дмвл. 303.
 — Вас. Никл., двн. Черноморская, 23. Тлфи. 60-56; 20-60. Технич. о-во. Дмвл. 199, 324.
 — Евг. Григ. Ольгiевскій, 27. Тлфи. 58-25.
 — Никл. Конст., ка. Кузнецкая, 21. Непр. чл. узда. земледустр. комис.
 Мартыновъ, А. Городская, 21. Красильня.
 — А. Ямарочная пл., 181. Рестор.
 — А. И. Екатерининская, 55. Одес. части. ломб.
 — Ал. Теоф. Манежная, 24. Аки. о-во «И. И. Генъ».
 — Арх. Григ. Раскидайловская 12.
 — Зах. Алдр., пак. Лютеранскій пер., 3. 60-ый пѣх. Замоскiй полкъ.
 — Конст. Теоф. Манежная, 24. Т-во Невск. итг. мазу-фактуры.
 — Куз. Онис. Гоголевская, 26. Дмвл. 63.
 — Пав. Петр. Полтавской побѣлы, 55.
 Мартыцевъ, Мих. Конная, 3. Бакал.-табачн. торг.
 — Мих. Сафр. Елисаветинская, 1.
 Мартынокова, Мар. Марк. Базарная, 28.
 — Юл. Сав. Александровская пл., 18. Прачечная.
 Мартынокъ, Ив. Клим. Ст. «Од.-Товъ», казен. зд. № 53.
 — Андр. Сем. Слободская, 24. Одесскій городской ломб.
 — I. Приморская, 28. Съѣст.
 — Густ. Пав. Книжеская, 20.
 Марушекъ, Коблевская, 45.
 Мартынова, Ан. Павл., двн. Градоначальническая, 19.
 — Мелит. Дан. Градоначальническая, 19. Гимн. Л. Ф. Баберъ.
 Мартыновъ, А. Мастерская, 3. Игруш. тор. г.
 Мартѣнъ, Ант. Жоз. Гаванная, 12.
 — Филип. Ив., кс. проф. Торговая, 6. Тел.ф. 63-18. Императорскій Новорос. у-тъ; исп. комит. при учебн. окр.; реальн. у-ще св. Павла; гимн. О. С. Беллень-де-Баллю; франц. семейн. очагъ; франц. благод. о-во; 4-ая гимназія.
 Маруки, Мар. Никл. Рождественская, 50. Дмвл. 128, 140, 335, 244.
 Марусинъ, Серг. Ил. Судебный пер., 13. Александр, часть пожарной ком.

Марусь, Дороф. Ив. Дальницкая, 36. Вспомог. сберег. касса служ. и работн. т-ва южно-русс. кож. промиза.

Марховская, А. Срѣтенск. пер., 6. Акуш. и массаж.

Марченко, Ант. Франц., прч. Новосельскаго, 92. 60-ый пѣх Замосцкій полкъ.

— Никл. Франц., свободы художн. Новосельскаго, 92. Директ. регентско - учит. курс.; консерват. одесск. отд. И. Р. м. о-ва; реальн. у-ще св. Павла; музык. курсы П. Г. Штейнъ; у-ще № 20.

Марчинекъ, Каз. Болесл. Софьевская, 11. Вр. ст. скор. мед. помощи; практ. вр.

Марчинкевичъ, Алдръ Станислав., нч. Вознесенскій пер., 2. Кашн. гор. волни.

— Вад. Порф. Ольгиевскій сп., 10. Акт. о-во «Сименъ и Гальске».

— Ив. Мих. Раскидайлонская, 17. Латышск. общ. собр.

— Леон. Ант., кск. Александрійскій пер., 8. 4-ый окр. херс. акц. упр.; гимн. Е. С. Александровой; электротехн. у-ще В. П. Гадзяцкаго; коммис. при особ. ком. попеч. о нар. трезв.

Марцинковская, А. В. Об-во вспомощ. учаш. электротех. у-ща В. П. Гадзяцкаго.

Марцинковскій, Леонъ Антон. Александрійскій пер., 8. 4-й окр. Херс. акц. управ.; коммис. при особ. комит. попечит. о нар. трезв.; гимн. Е. С. Александровой; электротех. у-ще В. П. Гадзяцкаго; о-во вспомощ. учаш. электех. у-ща В. П. Гадзяцкаго.

Марциновскій, Влад. Евст., ротм. Суворовская, 9. Жандармское упр.

Марчинчикъ, Сиг.-Авг. Адол. Эдуард. Софьевская, 9. Тлф. 47-04. Кашн. одесск. град.

Марцинъ, Вас. Степ. Сапожнкова, с. д. Дмвл. 253.

— И. А., куп. 2-ой г. Борисова, 23. Тлфн. 50-28. Мельн.

— Петръ. Борисова, с. д. Дмвл.

— Фед. Ив. Борисова, 23, с. д. Гласный городской думы. Дмвл. 37.

Марчинниченъ. Среднефонтанс. дорога, 3.

Марцуль, Макс. Фед. Воронцовскій пер., 13.

Марченко, Ан. Хуторская, 76. Бак.-таб. торг.

Марченко, Ан. Ал-фев. Полтавской побѣд., 99. Фин. отдѣл. гор. упр.; 7-ой отд. вапн. сбоят.

— Вас. Петр. Щелакова, с. д. Дмвл. 330.

— Е. Е. Николаевскій бульв., 2. Тлфн. 57-65.

Марченко, Зин. Мих. Пироговская, 3. У-ще № 87.

— И. В. Внѣшняя, 52. Акуш.

— Ив. Евд., отст. прч. Марзалевская, 7.

— Ир. Серг. Продольная 1-ая, с. д. Дмвл. 227.

— Л. Зайцева, 7. Бакал.-табачн. торг.

— Мойс. Мих., гс. Степовая, 15. Тлфн. 24-41. 5-ое почт. отд.

— Никиф. Ив. Солободская, 6. Дмвл. 159, 262.

— Никл. Павл. Троицкая, 6. Тлфн. 58-43. Складъ угля и дровъ. Дмвл. 224.

Марченковская. Красный пер., 3. Модная мастерск.

Марчукъ, К. Л. Болгарская, 3-40. Сид. каз. вин. лавки.

Маршакъ, М. С. Степовая, 48. Акуш.

— Мотя. Головоковская, 70. Бакал. торг.

— Э. Полтавской поб., 45. Сух. краски.

Маршалковичъ, И. Я. Ремесленная, 9. тлфн. 11-48.

Маршалковская, Ева Григ. Южная, 10.

Маршалковский, Исак. Як. Ремесленная, 9. Химич. зав. 1. Левинъ.

Маршалковъ, Конс. Влад. Особый комит. попеч. о народн. трезв.

«Маршаль, съд и Ко», Лтд., Генсбов, — см. отд. 2-ой рубр. «Машинны».

Маршаль деТорлонскъ, Э. А. Полтавской поб., 16. Повѣрно угол. дѣл.

Маршинъ, Сигизм. Риншельевская, 9. Тлфн. 35-06. Дело съмнѣн; вѣнты.

— Хавмъ-Мойше Як., куп. Греческая, 24.

Маръ, Э. Ланжероновская, 5.

Марьяникъ, Григ. Павл. Преображенская, 36. Коф. «Надежда».

Марьяновскій, Ной Мойс. Б. Аризутская, 5. Бухг. обуви фабр. М. Вейнмана.

— Юс. Юсиф. Скидановская, 5. Служ. гор. газов. зав.

Марьянскъ, Рейз. Пушкинская, 42. Молочная т-ля.

Марьянскъ, Ан. Ил. Карангозова, 4. Тлфн. 13-16. О-во сол. физич. восп. дѣтей. Дмвл. 186.

— Б. А. Тираспольская, № 19. Фир. «М. С. Гугель».

— Ил. Сам. Карангозова, 4. Тлфн. 13-16. Азовско-Донской ком. банкъ.

— Сам. Ефим. Карангозова, 4. Тлфн. 13-16. Нов. гор. больница; ред.-изд. «Еврейскаго медицинск. голоса»; предсѣд. о-ва «Эзра» - Хойлимъ», о-во распростран.

БОРЖОМЪ

Превоходная
ЛѢЧЕБНАЯ И
СТОЛОВАЯ ВОДА.

просѣщ. между евр. въ Россіи; практ. вр. Дмвл. 102

Марьянъ, Н. Средняя, 69. Желѣзн. торг.

Марха, Соф. Андр. Спиритионовская, 10.

Масагетова, Алдра Ив. Дегтярная, 39. Сберег. касса при гл. почт. конт.

Масеева, П. Г. Успенская, 73. Тлфн. 53-71

Масеевъ, Юсь Кив. Успенская, 73.

Масенко, Лавр. Степ., клр. Рязовская, 8.

Масинъ, Лейбъ Меер. Успенская, 30.

Масисъ, Гюс Петропавловская, 36. Столов.

Маскеничъ, Анаст. Матв. Новосельскаго, 66. Акуш., осп. О-во «Эсперанто».

Масленниковъ, Вас. Ем. Петропавловская, 29.

Масленниковъ, Ив. Як. Болгарская, 83. 5-ое гор. раскн. по промысл. нал. прис.

— Мих. Ив. Приозная пл., Масленъ, Захар. Мнх. Тодорова, 30. Город. водопрод. Дмвл. 295.

«Маслоб. мыловар., свѣчи, за. воды», Тифлисъ, — см. отд. 2-ой рубр. «Масла раст. и смѣл.» «Мыло», «Свѣчи».

«Маслобин. зав. одесск. т-во фабр. произв. красокъ и лаковъ», — см. отд. 2-й рубр. «Масла раст. и смѣл.»

Маслова, Вѣра Никл. Успенская, 23. Тлфн. 66-33. Учр. о-во вспомощ. нуждающ. учен. при гимн. В. Н. Масловой и М. Н. Грядской.

— Елиз. Серг. Новосельскаго, 1.

— Кат. Гост. «Большая Московская». Театральная школа легкаго жанра.

Масловичъ, Григ. Дем. Миловазновскій пер., с. д. Дмвл. 158.

Масловскіи, Ек. Леонт. Новосельскаго, 17. Гор. Марин. общ. гимн.

— Мар. Леонт. Новосельскаго, 17. Гор. маринск. общ. гимн.

У. ЛАНДЕСМАНЪ. Большой выборъ мужскаго, дамскаго, дѣтск. и форменнаго платья. ПРИЕМЪ ЗАКАЗОВЪ. Улица Кондратенко, д. № 40. Тел. 5-76. ЦѢНЫ ОПТОВЫЯ. Въ магазинѣ лифтъ

- Масловскій, А.** Колонгаевская, 19. Золот. и серебр. изд.
— Феликс. Як. Лигерная, с д. Дмвл. 134.
- Масловъ, Ив.** Ид. Авчинниковскій пер., 6. Отправит. аген. комис. к-ры П. Гельдеръ.
— Леон Никл., ка. Польская, 19. Херс.-бессар. упр. землед. и госуд. имущ.; секр. Имп. о-ва сельск.-хоз. южной Россіи; о-во вспомош. нужд. учен. при гимн. В. Н. Масловой и М. Н. Градской. Дмвл. 347.
- Масловъ, Ив.** Малороссійская, 84. Мануфактурная т-ва.
- Масляникова, Лид.** Ал. Уютная, 8. Дмвл. 315.
— Нат. Болгарская, 83. Тлфи. 25-99. Извозн. пром.
- Масляниковъ, Влад. Ив.,** кск. Садовая, 7. Тлфи. 28-87. Гаасн. городск. думы; тов. пор. головы; город. училища, совѣтъ; попечит. народн. у-ща № 38 «Имени Бѣльнискаго»; предс. гор. по воинск. повин. прис. Дмвл. 188, 325.
— Ив. Николаевскій бульваръ 1. Технич. и кожевен. торг. «Альф. Церковницъ»
— Никита Карп., псал. Ново-кладбищ. св. Дмитр. церк.
— П. Як. Высокій пер., 9. Дмвл. 57.
- Масновъ, Ив.** Ид. Авчинниковскій пер., 6. Аг.-ком. контора «П. Гельдера».
- Маснонь, А. Н.** Херсонская, 48. Полотерн. завод.
— Вас. Ник. Скобелева, 19.
- Масовець, Филип, Аким.** Рязовская, 22. Од. отдѣл. «Бещъ и Ко».
- Маехуля, Иракл.** Алек. Коблевская, 4. Секр. кассы взаимоп. агт. В. Л. Пискорского.
- «Массей-Гаррисъ»,** акц. о-во, — Торенто, — см. отд. 2-ой рубр. «Землед. оруд.», «Машины».
- Масинъ, С. Л.** Успенская, 30. Акуш. массаж., оспоприв.
- Мастій, Петр.** Евпат. Ремеслен., 3. Т-во «Альфа Нобель».
- Масъ, А. Я.** Карагитовная, 10. Тлфи. 34-69. Агент.-ком. к-ра.
— О. А. Обсерват. пер., 10.
— Никл. Мих., фармац. Тираспольская, 25. Апт. ст. гор. больн.
- Масъ, Влад. Арист., бар.** Воронежскій пер., 10. Тлфи. 6-35 к-ра; 88 кв. Агент.-коммис. к-ра; город. попеч. дѣтск. приют.; вице-коменд. Черном. ихтъ-клуба; Дирек. приюта им. Госуд. Императ. Маріи Феодор.
- Оома Арист., инж., бар. Обсерваторный пер., 10. Тлфи. 38-75. Центр. комит. о-ва вспомош. бѣдн.; предс. епит. больн.; ово для устрѣдеш. ночл. приют. Дмвл. 140, 188.
- Ма съ, Э. бар.** Екатерин. пл., 4. Предс. убѣж. для гуверн. уч. и бонитъ.
- Масюкова, М. С.** Преображенская, 47. Тлфи. 20-40. Влад. гост.
— Бр. Льв. Ремесленная, 47. Тлфи. 58-48. Мебл. комн.
— Мар. Клим. Градоначальническая, 29. Дмвл. 43.
- Масюковъ, Маріъ Ис.** Градоначальническая, 29. Петропавл. санит. попеч.
— Юс. Ремесленная, 47. Тлфи. 20-40. Гост. «Жельзная дорога»,
— Н. Ремесленная, 47. Тлфи. 58-48. Меблдр. комн.
- Масинъ, Никл. Юс.,** шт.-кап. Херсонская, 24. Тлфи. 2-24, 59 пѣх. п-къ; коменд. упр.
- Матандо, Никл.** Водопроводная, 4. Конно-кузнечи. мастерская.
- Матараки, Иван, Георг.,** прч. Куликовскій пер., 2. 11-ый сан. Императора Николая I-го бат.
- Де-Матасъ, Мар. Ив.** Троицкая, 86. Дмвл. 302.
— Пет. Петр. Паштелеймоновская, 20. Купеческое собр. Дмвл. 195, 359.
- Матвѣва, Аг. Манежная, 10.** Парикмах.
— Ант. Тимоф. Малороссійск. 65. Дмвл. 146.
— Ек. Матв. Троицкая, 3.
— Елиз. Андр. Елизаветинск., 9. Дмвл. 311.
— Лид. Старопортофранковская, 101. Таб. торг.
— Мар. Адр. Петра Великаго, 18. О-во вспомош. нужд. учаш. женск. ком. у-ща Е. А. Бухтѣевой.
— Нат. Ив. Ст.-Романовка, Гоголевская, 27. Акуш. Дмвл. 62, 262.
— О. Е. Екатерининская пл., 9. Салонъ парижск. шляпъ.
- Матвѣвичъ, Никл. Ив.,** свщ. Вышиня, 36. Григ-Бог. городск. церк. при 2-ой гор. гимназ.; 2-ая женск. гимн.; гимн. А. П. Ровнякова; педагог. курсы.
- Матвѣвскій, Никл. Вас.** Греческая, 15. Торг. Г. Бриганова.
- Матвѣвъ, Вал. Матв.,** провиз. Коблевская, 28. Окр. воен.-санит. упр.
— Г. Тираспольская, 24. Порт. мастерск.
— Гавр. Серг., кск. Город. попеч. дѣтск. приют
— Григ. Матв. Малороссійск.
- Матвѣвъ, Д. Т. Ст.** «Одесса-Портъ»
— Евг. Петр. Садиковская, 3. Счетов. од. гор. кред. о-ва.
— Ив. Никл. Троицкая, 6. Мануф. торг. т-ва Д. П. Котляревскаго
— Л. Полтавской поб., 65. Портняжеская маст.
— Никл. Ив., свщ. Вышиня, 36.
— Серг. Никл. Гост. «Славянская», Сверкштат. лабор. Н. у-та; высш. женск. мел. курсы; практ. вр.
— Фед. Ив. 1-я Куликовскій пер., 5. Дмвл. 131.
— Як. Як. Петра Великаго, 18. Тлфи. 4-99. Управл. стр. о-ва «Россія»; технич. о-во.
- «Матвѣвъ, Н. И.»** Москва, — см. отд. 2-ой рубр. «Зонтики».
- Матвѣюкъ, Ф. М.** Мельничная 14. Бак. торг.
- Матееко, Адръ Аким.** Вознесенскій пер., 23.
- «Матезнсъ»,** т-во, — см. отд. 2-я рубр. «Книжное дѣло».
- Матео, Бейла** Изр. Риншельская, 68.
— Вас. Мих. Болгарская, 42. Мих. сан. попеч.
— Вас. Тим. Степовая, 21.
— Вас. Христ. Ул. 19 февраля, 98. Дмвл. 30, 147, 307.
— Григ. Дим. Ул. 19 февраля, 70. Секр. южно-русс. муз.-драмат. о-ва; секр. эпископ. попеч.; Михайло-Мойдав. комит. о-ва вспомош. бѣдн.; секр. эконом. клуба; о-во для наза. за паровыми котл.; о-во фабрик. и завод.
— Ив. Дм. Малороссійская, 49. Гл. аг. перв. Рос. страх. о-ва; Мих. санит. попеч.
— Мар. Дим. Рязовская, 6. Гл. аг. перв. Рос. страх. о-ва. Дмвл. 281.
— Мих. Христоф. Болгарская, 44. Дмвл. 31.
- Матеранскій, Валер. Феликс.** Новосельскаго, 60. Город. водопров.
- Матисонъ, Вилиг. Кара.** Провинитская, 15. Тлфи. 2-78. Магаз. бр. Тонетъ; обществ. собр.
- Матисъ, Кельм. Бен.,** куп. 2-я Воронежскій пер., 3. Тлфи. 5-78. Биржев. мака.; котир.-коммис. бирж. комит.
— Ив. Божакниз, 49. 3-е почт.-телегр. отд.
- Матіенко, С. Н.** Новосельскаго, 86. О-во потребит. «Бережливость»
— Адр. Аким. Ст. Одесса-Гл. Зданіе станціи.
- Матіюко, Пет.** Виноградная, 6. Бак.-таб. торг.
— Степ. Онуфр. Ломанный п-б. Ст. гор. больн.

Маткевичъ, Мар. Ферд. Карангозова, 12. Офтальмол. о-во; практ. вр.
Матковичъ, Р. С. Успенская, 31. Тлфн. 31-08. Практ. вр.
 — Стеф. Никл. Успенская, 39.
 — Цей. Ант. Успенская, 31. Тлфн. 31-08. Дмвл. 310.
Матковская, Ранса Евдок. Коблевская, 3.
 — Влад. Конст. Суворовская, 6.
 — Влад. Пет. Городская, 63. Нов. гор. больн.
 — Ив. Григ. Московская, 31. Пмши. прист. Перемыскаго уч.
 — Конст. Вас., пот. поч. гр. Полтавской поб., 55.
 — Лука Ант. Степовая, 10. Государственный банкъ.
 — Никл. Пав. Торговая, 22.
 — Тит. Адам. Книжеская, 8. Рус. для внѣшн. торг. б-къ. о-во взаимн. кредита.
Матлинъ, Маразлевская, 62.
Матлисъ, Х. и Лейзеровичъ, А., — см. отд. 2-ой рубр. «Мануфактура», «Галантерея».
Матлушекъ, Венц. Дерибасов. 13. Курсы нов. яз. Берлина.
Матюхинъ, Афан. Средняя, 34. Столяри. маст.
Матросова, Мар. Троф. Колонтаевская, 29 Дмвл. 114.
Маттеу, Ф. Военный сп., 8. Обувная маст.
Матуйзо, Адольф. Средняя, 56. Бак и таб. торг.
Матулевичъ, А. Екатерининск., 4. Обувн. маст.
Матусевичъ, Арт. Фелпс., ка. Южная, 10. Главн. скл. таможня.
 — Иги. Фил. Средняя, 59. Дмвл. 271.
 — Мих. Каз. Вознесенскій д., 24.
Матусковъ, Георг. Георг., гс. Градоначальническая, 25. Госуд. банкъ.
Матусовъ, Тигр. Асп. Средняя, 10. Тлфн. 66-30. Квасов. завод.
Матыевичъ-Мацѣвичъ, Ан. Андр. Кошная, 13. Учред. у-ща А. А. Матыевичъ-Мацѣвичъ.
Матюнина, Над. Никл., двн. Гоголя, 13.
Матюхинъ, Ив. Тираспольская, 30. Бакал. торг.
 — Серг. Гав. Жуковского, 6. Од. отдѣл. акц. о-ва для торг. минер. топа. Донецк. бас.
Матюшенко, П. А. Карантинъ, лоцманск. станція. Лоцман. ст. т-ва одес. лонм.
Матюшинъ, Ив. Дмитр. Южная, 28. Печн. цехъ.
Мателинъ, Э., куп. 2-й г. Екатерининская, 2.
Мауснеръ, Э.э., Рига, — см.

отд. 2-ой рубр. «Инструменты».
Махальниковъ, Я. С. Преображенская, 85. Фир. «М. С. Гугель».
Махарино, Серг. Леонт., подпр. 60-й пѣх. Замосскій п-къ.
Махачикъ, Ив. Ив. Лѣсная, 8. Кожев. зав. т. д. И. И. Левенберга и М. А. Гольденберга.
Махелейтъ, Герм. Роб. Малый пер., 3.
Махерисъ, Мих. Гаванная, 1. Трактиръ.
Махиахъ, И. Ф. Скобелева, 32.
Махидзе, Абр. Старорѣзничная 19. Мясная торговая.
Махлинъ, Бен. Герш. Жуков. скаго, 4.
 — Бор. Мойс. Пастейдемоновская, 56. Пар. о-во «Океанъ».
 — Герш. Вольк. Ринельев., 42. Тлфн. 37-86.
 — Дав. Григ., д-ръ. Садовая, 7. Тлфн. 43-28.
 — Л. М.-А., куп. 2 г. Пушкинская, 42.
Махличенко-Машота, Коандр. Кирил., нч. Ул. 19 февраля, 55. Столонач. гор. полиц.
Махиовский, М. Средняя, 31. Скл. угля и дровъ.
 — Сол. Средняя, 27. Скл. угля и дровъ.
 — Пав. Леопольд. Новая, 13. Убядн. земск. упр.
Махновъ, Андр. Як. Садовая, 16.
Махова, Пел. Вос. Лагерная, 35. Дмвл. 134.
«Маховъ, А. С.», — см. отд. 2-й рубр. «Пожарн. рукава».
Махонинъ, Як. Карп. Смирно, ва, 22. Дмвл. 185, 265.
Маховъ, Влад. Никл. Пироговская, 25.
Махоткинъ, М. М. Елисаветградскій пер., 9. Тлфн. 73. Страх. о-во «Якорь».
Махрова, К. Д. Десятиля, 20. Молн. маст.
Махцеръ, Морд. Шул. Ул. 19 февраля, 49. Трубочн. цехъ.
Махъ, И. Преображенская, 25. Тлфн. 8-43. Писчебумажн. торг.
 — Ис. Успенская, 76. Готовое платье.
 — Мат. Срул. Болгарская, 21.
 — Францъ Франц. Каретный пер., 23. Тлфн. 7-52. О-во студ. иѣм.; южно-русское иѣм. о-во. Дмвл. 250, 280, 288.
 — Эд. Ив., поч. гр. Книжеская, 2. 1-ое гор. раскл. прис.; технич. о-во.
Мацевать, Мойше Ман. Провантская, 14.
Мацевичъ, Арн. Евс. Греческая, 24. Конг. газ. «Южная Мысль».

БОРЖОМЪ

Превосходная
ЛѢЧЕБНАЯ И
СТОЛОВАЯ ВОДА.

Мацевичъ, I. А. Ср.-фонт., 6 ст. Бакал. торг. Тов. преде. о-ва взаимн. помощи лн-товн.
Маценко, Никл. Успенскій пер., 10. Скл. вѣнк. тов.
Мацерадь, Ар. Абр. Екатерининская, 97. Т. д. «Лифшиць и Раппопортъ».
 — Ар. Мат. Провантская, 14. Картонаж. маст.
Мацпура, Сим. Вас. Кузнечная, 12. 1-й уч. податн. ивсп.
«Маціонъ, А. и Ко», Москва, — см. отд. 2-ой рубр. «Жожи».
Маціончъ, Ос. Пав. Мандражинская, 35. Дмвл. 149.
Мацкайло, Викт. Пушкинская, 13. Тлфн. 46 61. Алтек. маг.
 — Фед. Розумовская, 61. Дмвл. 245.
Мацкевичъ, Лев. Земская, 9. Ант. Файштейна.
 — Мееръ-Мордко Изр. Ст.-Рѣзничная, 18.
Мацкевичъ - Файерштейнъ, Михл. Морд. Ольгивская, 8. Зубн. вр.
Мацкова, Валент. Ив. Новосельс., 6. Гимн. С. А. Вершинской; частн. жен. у-ще 2-го разр. учр. Ф. Н. Мякено; гимн. Л. Д. Чудиновской.
Мацука, Пет. Ос. Бѣлинскаго, 20. Главная сберег. касса № 51 при конг. Госуд. б-ка; казн. потреб. о-ва служ. въ конг. Госуд. б-ка.
Мацукъ, Фед. Григор., пак. Французскій бул., 7. Шт. одесск. воен. окр.
Мацьянъ, Андр. Ант. Пушкинская, 7. 7-е почтово-телегр. отд.
Маць, М. М. Суворовская, 117. Тлфн. 52-68. Писчебумажн. товары.
Маць, Шм.-Дав. Шол. Книжн. п., 13. Тлфн. 37-73. Перепл.
Мацѣвскій, Вац. Викт. Польская, 21. Акц. о-во жирард. м-ры.
Мацѣюкъ, Ю. Суворовская, 32. Столовая.

У. ЛАНДЕСМАНЪ. Большой выборъ мужскаго, дамскаго, дѣтск. и форменнаго платья. ПРИЕМЪ ЗАКАЗОВЪ. Улица Нондратенно, д. № 40. Тел. 5-76. ЦѢНЫ ОПТОВЫЯ. Въ магазинѣ лифтъ.

Мационъ, Анна. Столбовая, 15. Бак.-таб. торг.
Мачиковъ, О. Колонтаевская, 6. Парикмах.
Мачуговская, Люб. Мих. Пан. телеймоноовская, 15. Кадет. корп.
Мачули, Дм. Алдр. Болгарск., 90.
Мачулина, Е. П. Рождественская, 3. Одес. част. ломб.
Мачулинъ, Конст. Конст. Рождественский пер., 3. Бес. Тавр. сем. б-къ.
 — Пав. Конст., шт.-кап. Новосельского, 51. 60-ый пѣх. Замоскій полкъ.
Мачъ, Евг. Пет., инж.-техн. Базарная, 52. Электротехн. у-ще В. П. Гадыцкого; секрет. механ. отд. техн. о-ва. Политехническіе курсы (И. Хойна).
Машиницъ Шарль мл., Бирмингамъ,—см. отд. 2-ой рубр. «Металлич. изд».
Машевская, Фая. От. Преображенская, 18. Центр. комит. о-ва помощ. бѣдн.
Машевскій, Ив. Игн. Преображенская, 18. Тлфн. 9-43 и 3-11. Центральный комитетъ о-ва помощи бѣдн., старш. англ. клуба; технич. о-во. Дмвл. 190, 218, 225.
 — Левъ Солом. Преображенская, 18. Дмвл. 218.
Машенцевъ, Вас. Ив. Конная, 22. Политехнич. курсы Г. И. Угѣшева.
«Maschinenfabrik Suerth», Suerth,—см. отд. 2-ой рубр. «Холодильники и холодильные машины», «Машины».
Машинистовъ, М. К. Успенск., 8. Акц. о-во «Од. коммис.».
«Машиностр. Заводъ», Кельнъ,—см. отд. 2-ой рубр. «Машины».
Машкевичъ, Алдръ Влад. Хаджибейскій лям., соб. дача.
 — Нимф. Евгр. Балковская, 5. Дмвл. 16.
 — Пет. Иоан., псал. въ санѣ діак. Новосельского, 23. Срѣтенская церк.; у-ще № 27; у-ще № 29; у-ще № 80; школа десяти. строит. дѣла; веч. клас. для взросл. при школѣ десяти. строит. дѣла.
Машюна, Мар. Ром. Привозная пл., 52. Дмвл. 221.
Машковский, Ив. Ив. Котляревская, 13. 3-е почтово-тел. отд.
Машковъ, Вас. Григ. Томилана, 51. Дмвл. 108, 297.
 — Евтих. Ал-ѣев. Коблевская, 9.
 — Никиф. Павл. Зайцева, 8. Дмвл. 93.
 — Фед. Никл. Жуковского, д.

Дмитріевского, Гимн. Е. С. Александровой.
Машоринъ, Ал-ѣй Никл. Полтавской поб., 81. Ст. «Од.-Главная».
 — Георг. Никл. Ст. «Одесса-Застава».
Машуринъ, Мих. Вас. Городская, 5. Дмвл. 66.
Машуровская, Д. С. Ришельевская, 17. Тлф. 52-65.
Машьяновъ, Матв. Павл. Вѣтрогонова, 4. Дмвл. 60.
Машевой, Ант. Прох. Московская, 35.
Машенко, Ис. Ив. Успенская, 7. Мануф. маг. М. Ближенского.
Маюринъ, Е. Пищоновская, 25. Бак.-таб. торг.
Маюфисъ, Болгарская, 62. Зуб. техн.
Маяковский, Ил. Лук., ис. Нѣжинская, 1. Ришельевск. гимн.; попеч. о недостаточ. учен. Ришельевск. гимн.
Маяковъ, Ив. Мясоѣдовская, 22. Произв. мороженого.
Маяницъ, Я. Московская, 45. Заготовочная маст.
Маяшенко, Петр. Ив. Балашева, 33а. Дмвл. 15.
 — Иванъ Петров. Скотобойный пер., с. д. Дмвл. 261.
Мгеброва, Евд. Як. Екатеринбургская пл., 5.
Мдивани, Влад. Вис. Манежн., 22. Касса взаимоп. служащ. арт. В. Л. Пискорского.
Мене, М. О. Екатеринбургская, 1. Тлфн. 29-21. Зубн. вр.
Меговариани, Пог. Григ. Новосельского, 96. Ст. гор. больн.; гор. леч. для прих. больн.; практ. вр.
Мегердичевъ, Уванъ. Ланжероновская, 9. Парикмах.
Медвинскій, Б. Г. Ремесленная, 34. Тлфн. 7-39.
 — Јос. Конная, 21. Бакалейная
 — М. Манежная, 18. Бакал. и таб. торг.
 — М. О. Суворовская, 48. Тлф. 50-74.
 — Р. Коблевская, 10. Водопр. маст.
 — Я. Б. Успенская, 45. Пар. аг. «Вильямъ Джекобсъ, Овен и Ко».
 — Матр. Евд. Шелакова, 8. Дмвл. 330.
Медвѣдевъ, Анат. Конст., орд. проф.; дес. Княжеская, 12. Импер. Новор. у-тъ; высш. женск. мед. курсы; высш. женск. курсы; преде. мед. о-ва при Имп. Новор. у-тъ; о-во столов. для недост. студент. о-во вспом. нужд. курсистк. О. В. Ж. К.
 — Вячеславъ Андреевичъ. уч. Нѣжинская, 43. Надз. Бульварн. уч.

Медвѣдевъ, И. Б. Торговая, 8.
 — І. Ремесленная, 17. Причепная.
 — М. А. Красный пер., 9. Тлф. 62-42.
 — Мих. Еф. Ришельевская, 17.
 — Мих. Пав., инженер.-строит. Черноморская, 14-а. Тлф. 50-06.
 — Мих. Пет. Полтавской поб., 81. Фин. отдѣл. гор. упр.
 — Сима. Ришельевская, 57. Бак.-таб. торг.
 — Степ. Денис. Балковская, 49. Дмвл. 17.
 — Як. Вас. Саловая, 9. Технич. о-во.
 — Я. И. Херсонская, 64. Арт. магаз.
Медвѣдина, Над. Ив. Болгарская, 28. Дмвл. 31.
Медвѣдовская, Фейга Гершк. Дерибасовская, 10. Тлфн. 42-95. Модн. маст.
Медвѣдовскій, Р. М. Дерибасовская, 10. Тлфн. 42-95.
Медвѣдская, Ек. Герас. Херс., 17. Тлф. 46-09.
Медвѣдскій, Никл. Евграф., шт.-кап. Саловая, 16. 4-ый стрѣлк. артил. дивиз.
 — Пав. Евграф., шт.-кап. Елисаветинская, 7. 15-я артил. бригада.
Медвѣдь, І. М. Пушкинская, 54. Портной.
 — Дув. Суворовская, 97. Меблирован. комн.
 — Лейба Мордж. Ул. 19 февраля, 3.
 — М. Средний, 19. Бакал. торг.
 — Н. Ришельевская, 57.
 — Нух. Мордж. Прохоровская, 15.
 — Я. Мясоѣдовская, 18. Тлфн. 50-13. Бак. торг.
 — Як. Херсонская, 21. Арт. маг.
Меденищій, Никл. Марзалевская, 50. Бак.-таб. торг.
Меджибожеръ, Ф. Б. Арнаутская, 52. Мясная торг.
Медзевичъ, Уст. Мих. Панте-леймоноовская, 10.
Медзякевичъ, Мих. Льв. Базарная, 80. Учит. танцевъ; гимн. В. И. Голдинъ.
Меданскій, Лейб. Александрійскій пер., 8. Торговля керосиномъ.
Медзиховская, Генр. Юл. Черноморская, 18. Гимн. Е. А. Висковатовой.
 — Малъв. Рудольф., пот. див. Черноморская, 18.
 — Марг. Юл. Черноморская, 18. Гор. стан. ю.-зап. ж. дор.
Медовой, А. Л. Базарная, 85. Стол. маст.
Медовый, Л. Пантелеймоновская, 54. Обувн. торг.
Медоксъ, Вяч. Конст., инж.-техн. Княжеская, 12. Телеф.

- 22-17. Электр. у-ще В. П. Гадляцкаго; политехническ. курсы И. И. Хойна.
- Мединцева**, Мар. Никл. Троицкая, 56 Дмвл. 303.
- Меендорфъ**, Мар. Фед., бар. Торговая, 1.
- Меергольдъ**, Н. Ришельевская, 45. Книжн. торг. «Букниери».
- Меерзонъ**, Б. С. Бѣлинскаго, 25. Молочная.
- Г. Вишнякъ, 108. Бак.-таб. торг.
- Герш. Городская, 44. Галантерейная торг.
- Меероничъ**, В. К. Вишнякъ, 98. О-во взаимоп. евр. скотомясопром и торг. той же отрасли. Дмвл. 46.
- Герш. Борух. Ольгивскій сп., 2. Скл. типо-литогр. маш. М. Яновича.
- Ел. Ефим. Коблевская, 40.
- И. М. Жуковскаго, 42. Тлфи. 12-32; 49-05. Аптека; тов. предс. о-ва содерж. ант.; о-во благоустр. кур. «Цѣлебон». Химич. бактер. кабин.
- Леон. Як. Б.-Арнаутская, 95.
- Сим. Ис. Прохоровская, 41. Завѣд. скл. зол. и серебр. издѣл. К. Дайчмана.
- Ф. К. Жуковскаго, 4. Акуш., осл.
- Фрейда. Мясоѣдовская, 28. Таб. торг.
- Ханмъ Иск. Ул. 19 февраля, 12.
- Ю. Н. Екатерининская, 87. Тлфи. 54-53. Конфекти. фабр.
- Я. Б.-Арнаутская, 93. Мол. продукты.
- Меерсонъ**, А. Преображенская, 86. Шляпн. торг.
- А. А. Базарная, 27. Тлфи. 11-18. Инженеръ.
- Голла-Мал. Успенск., 31.
- Дар. Львов. Херсонская, 20. Амб. о-во борьбы съ туберк.; диагн. клиника Нов. у-та; практ. вр.
- Еф. Як. Ланжероновская, 24.
- И. И. Базарная, 93. Лѣсоп. зав. С. Ш. Водовоза.
- Юс. Преображенская, 67. Магаз. шляпъ.
- Юс. Абр. Суворовская, 110.
- С. Преображенск., 67. Корсетная маст.
- Меершейдъ**, Ел. Конст., ж. пак. Софievскій пер., 6.
- Мееръ**, Абр. Болгарская, 2. Портняж. маст.
- Г. Новая, 10. Складъ угля и дровъ.
- Юс. Иск., куп. 2 г. Гоголя, 7. Тлф. 28-46; 28-15. Складъ рыбы.
- Конст. Мечисл. Нѣжинская, 23. Главн. скл. тамож.

- Мееръ**, К. С. Ришельевская, № 72. Дант.
- Карол. Карл. Нѣжинская, 40. Дмвл. 187.
- Нех. Зус. Пантелеймоновская, 114.
- Ром. Рих. Нѣжинская, 34. Зубн. вр.
- С. Г., акушерка Полтавской побѣды, 72. О-во взаимоп. акуш.
- «Международ. Комп. Жатвен. Машинъ», въ Россiи—см. отд. 2-ой рубр. «Землед. орудія».
- «Международ. Комп. Землед. Машинъ»,—см. отд. 2-ой рубр. «Землед. орудія».
- «Международ. Экспортная Контора»,—см. отд. 2-ой рубр. «Конторы».
- «Международное О-во Спальныхъ вагоновъ»,—см. отд. 2-ой рубр. «Посредн. к-ры».
- «Международный»,—см. отд. 2-ой рубр. «Рестораны».
- Межировскій**, Мойс. Юсиф. Полнейская, 17. Типограф. «Од. Новости».
- Межировъ**, Л. С. Греческая, 38. Тлфи. 30-75.
- Меюшко**, Янк. Балковская, 98. Тлфи. 33-95. Квасоварня.
- Межуевъ**, П. Московская, 4. Фабр. искусств. мин. водъ.
- «Maison de Luxe»,—см. отд. 2-ой рубр. «Бѣлье».
- Мей**, Вильг. Густ. Болгарская, 17. Акц. о-во Жирард. М-ръ Гнале и Дитриха.
- Густ. Вильг. Лютеранское кладбище. Назв. лютер. кладбища.
- «Мей и Эдликъ», Лейпцигъ—Плагвицъ,—см. «Бѣлье».
- Мей**, Оск. Густ. Малороссiйская, 5. Маг. бр. Тонеть.
- Мейбородовъ**, Дар. Фед. Черноморская, 26.
- Мейданъ**, Нат. Ирак. Софievск., 9. Гимн. Л. К. Гинкуловой; гимн. К. Л. Мякенко; Епархiальное женское у-ще.
- Мейдбрай**, З. М. Коблевская, 32. Тлфи. 31-53. Скобян. торг.
- Меч. Нѣжинская, 23. Кожевенная торговля.
- Х.-В. Мѣщанская, 21. Бак. торг.
- Мейдманъ**, М. Дерibasонская, 29. Тлфи. 11-20. Шокол. фабр. «Санитасъ».
- А. В. Торговая, 8. Тлф. 33-84.
- М. В. Греческая, 12.
- Р. Б. Греческая, 12.
- Сара Влад. Базарная, 16. Общ. евр. у-ще М. Эльмана.
- Эсг. Срул. Рыбная, 7.
- Мейендорфъ**, Аниа Фед. Пировская, 3. Отвѣтс. распор. 1-я воскресн. школы.



- Мейерсонъ**, Юл. Герас. Новосельскаго, 95.
- Мейеръ**, Ан. Карл. Александр. пер., 12.
- Вильг. Карл., инженер. Нѣжинская, 40. Инсп. 1-го рос. страх. о-ва; чл. правл. од. пожарн. о-ва; герман. благотв. о-во. Дмвл. 200.
- Ел. Вас., ж. поч. поч. гр. Ольгивская, 19. Дмвл. 191.
- Констант. Меч. Нѣжинская, 23. Главн. скл. таможня.
- Меч. Людв. Новобазарная, 14. Кожевен. торг. Дмвл. 180, 186.
- Эек. Кош. Новобазарная, 14. Дмвл. 180, 186.
- «Мейеръ, К. А. и Ко»,—см. отд. 2-ой рубр. «Перевоз. предметы».
- Мейзелъ**, Успенская, 83.
- Мейкельманъ**, Э. Б.-Арнаутская, 51. Акуш.-массаж.
- Мейкляръ**, Влад. Юс. Ул. 19 февраля, 24. Тлфи. 23-17. Евр. больн.; практ. вр.
- Мир. Серг. Преображенск., 64. Тлф. 56-74.
- Мейлеръ**, Ф. М. Ришельевская, 46. Тлф. 42-11. Типо-литография.
- Шая Азр. Успенская, 64.
- Мейлихъ**, Яковъ Абрам. Базарная, 89.
- Мейль**, И. Ул. 19 февраля, 58. Портн. маст.
- «Мейсперъ и Ко», Германия,—см. отд. 2-ой рубр. «Клей».
- Мейтбрай**, А. Кондратенко, 3. Прачечная.
- Мейтусъ**, А. Б.-Арнаутская, 50. Молочн. прод.
- Мейтфиреръ**, Преображенская, 85. Повѣр. по судебн. дѣламъ.
- Г. А. Пантелеймоновская, 99. Кофейня.
- Мейфредн**, Викт. Петр. Кузнечная, 22.
- Мейхесъ**, Авр. Нафт. Троицкая, 43. Опт. скл. чая и кофе «Модестъ Орловъ».
- Изр. Нафт. Троицкая, 43.
- Моис. Нафт. Троицкая, 43.
- Нафт. Лал. Троицкая, 43.
- Меклеръ**, Л. Кузнечная, 52. Стол. маст.

У. ЛАНДЕСМАНЪ. Большой выборъ мужскаго, дамскаго, дѣтск. и форменнаго платья. ПРИЕМЪ ЗАКАЗОВЪ. Улица Кондратенко, д. № 40. Тел. 5-76. ЦѢНЫ ОПТОВЫЯ. Въ магазинѣ лифтъ.

- Мексонъ, Гершь Шл. Тираспольская, 95.
- Меламедъ, А. Екатерининская, 85. Благотв. круж. при молитв. домѣ «Малбишъ-Аримитъ».
- Ар.-Г. Ришельевская, 57. О-во взаимопом. въ совщ. по хлѣбной части.
- Б. М. Торговая, 20. Тлфи. 28-18. Готовое платье.
- Вольф. Мойс. Пантелеймоновская, 29. Скл. грамоф. I. Г. Вайсберга.
- Г. Божакна, 22. Галант.-таб. торг.
- Гит. Розумовская, 26.
- И. З. Екатерининская, 9. Нефт. зав. «Китоверь и Дыинъ».
- I. Ришельевская, 67. Молочная.
- Лейбъ Юд. Болгарская, 12.
- М. С. Розумовская, 15. Агент.-коммис. к-ра А. Г. Зильберъ.
- Малка. Малороссійская, 13. Кормов. продукты.
- Мееръ Фал. Кузнечная, 55. Таф. 56-22. Готон. плит.
- Мееръ Ханм. Екатерининск., 39.
- Мих. Ейк. Малороссійская, 13. Дмвл. 145.
- Мордко Абр. Александр. площ., 3-4.
- Мордко Лип. Болгарская, I.
- Сура-Ривка Дав. Малороссійская, 13.
- Шя Юс. Б.-Арнаутская, 79. Буф. восточ. сладост.
- Шмер. Суворовск., 52. Молочная торг.
- Я. Преображенская, 22. Таб. торг.
- Меламудъ, Григ. Гутм. Розумовская, 28. Скл. плат. X. Маркова.
- Гутм. Розумовская, 26. Бак. торг.
- М. Книжный пер., 13. Молочная.
- «Meldrum Bros», Манчестерь, —см. отд. 2-ой рубр. «Арматура».
- Мелевичъ, Юст. Гредоначалъ. ническая, 10. Бак. торг.
- Мелега, Нат. Ив. Надз. хирург. клин. Херсонская, 7.
- Мелеги, Афан. Ег. Херсонская, 34. Таф. 42-50. Центральная амбулат. Новор. у-та; хирург. кл. Новор. ун-ца; санит. вр.; практ. вр.
- Мележисъ, Григор. Базарная, 86. Бакал. торг.
- «Меленковская Лынная М-ра», —см. отд. 2-ой рубр. «Ма-нуфактура».
- Мелентьева, Алдра Андр. Юж. ная, 12. Уч. № 9.74.
- Эльв. Эд. Куликовскій пер., 2. Дмвл. 131, 203, 209.
- Мелентьевъ, Никл. Никл., кап. Торговая, 2. Окр. интенд. упр.; отд. Импер. Русск. воен. истор. о-ва; воен. собр.
- Мелероничъ, Юс. Іах. Ремесл. ная, 50. Лѣси. скл. А. Л. Мирельзона.
- Л. Г. Каретн. пер., 5. Херсан. попеч.
- Л. И., ветеринарный врачъ. Куликовскій пер., 1.
- «Möller, Jungwirth & Griebel», Тюрингенъ, —см. отд. 2-ой рубр. «Стекло».
- Мелешкевичъ, Ан. Ив. Полтавской поб., 83. Акуш. гор. род. дома; акуш.
- Мелешко, Алдр. Флор., ттс. Сверхшт. помощ. прозект. Имп. Новор. у-та; врачебн. упр.; город. вр.
- Вас. Борисова, с. д. Дмвл. 37.
- Владим. Московская, 113.
- Ол. Пишенина, с. д. Дмвл. 204.
- Параск. Клим. Евдокимова, с. д. Дмвл. 83.
- Меликова, Іог. И. Екатерининская, 22. Тлфи. 37-52. Галантер. торг.
- Меликовъ, Пет. Григ., заслуж. ордин. проф., дсс. Елисаветинская, 23. Имп. Новор. у-тъ; о-во естеств. при Новор. у-тъ; Имп. о-во сел. хоз. южн. Россіи; ви-вод. ст. рус. виногр. и ви-нод.; о-во вспомо. литер. и учен.
- Е. Х. Успенская, 60. Таф. 48-46. Торг. нефт. прод. и минер. масл.
- Меликъ-Азарянцъ, С. Г. Нѣ-жинская, 5. Сверхшт. орд. госпит. терапевт. клин. Им. Нов. У-та.
- Меликъ-Меграбовъ, Авек. Мег. Ольгѣевская, 10. Пом. проз. Имп. Новор. у-та; практ. вр.
- Меликицъ, Егшизъ Христоф. Успенская, 60. Церк. попеч. о бѣди, прихож. Армяно-Григ. церк.; предст. Б. И. Шхиянца, кавказск. мрам.
- Мелиссарато, М. К. Нѣжинская, 52. Тлфи. 44-54.
- Хм. Вас. Греческая, 12. Тлфи. 46-35. Кондиторская.
- С. Ѡ. Нѣжинская, 52. Тафн. 31-61; 44-54. Бак. и колон. тов.; кожев. торг.
- «Мелихаръ, Фр.», Бранденъ, см. отд. 2-ой рубр. «Земл. орудія».
- Мелионъ, Бор. Дав. Средняя, 37. Мануф. торг. Ш. Р. Хола.
- Молдаванское ссудо-сберегат. т-во, —см. отд. -ой рубр. «Кредитн. учр.».
- Мелконовъ, А. Городская, 11. Парикмахерская.
- Мелконовъ, К. Приморск., 30. Парикмахерская.
- М. Городская, 35. Парикмахерская.
- Меллероничъ, Іос. Льв. Суворовская, 47. Ком. судъ.
- Лев. Илар., Торговая, 51. Ветер. участ. вр.; херс. санит. попеч.
- Левъ Гил. Херс. санит. попечит.
- Меллеръ, Алдр. Эд. Полтавск. поб., 33. Ад. и ком. к-ра т. д. Кунстъ и Альберсъ.
- М. Садовая, 19. Гост. «Пас-сажъ».
- Сам. Марк. Ришельевск., 46.
- Мель, Вас. Вас. Ланжерононск., 26. Часов. жаст.
- Балковская, 77.
- Вас. Вас. Ланжерононская, 26. Пожарн. о-во.
- Людм. Соборная пл., 2.
- Юл. Як. Ясная, 2.
- «Мельгозе, Э. И.», Харьковъ, —см. отд. 2-ой рубр. «Земледѣл. орудія».
- Мельгуновъ, Серг. Модест., плк. Николаевскій бульв., дворц. зд. Тлфи. 79. Ад-командующаго войсками; Касп. общ. Рос. общ. «Краснаго Креста»; Новор. о-во пом. нужд. воинскимъ чинамъ и ихъ семейств.
- Мельдеръ, Я. Пишововская, 13. Бак. и таб. торг.
- Мелькановичъ, Арон. Нисон. Жуковского, 36. Т. д. М. I. Шварцштейнъ.
- Ханк. Нисон. Жуковского, 36. Т. д. М. I. Шварцштейнъ.
- Мельманъ, И. А. Ул. 19 фев-раля, 78. Лѣсон. зав. С. Ш. Водовоз.
- Мар. Ил. Столбовая, 15. Прод. мѣшковъ.
- Мельникова, А. Головкинская, 52. Бак. и таб. торг.
- Алдра Лук. Маринская, 2. Приот. им. Государыни Им-ператрицы Маріи Ѡеодор-овны.
- Алдра Б.-Арнаутская, 56. Буф. восточн. сладост.
- Аяаст. Раскалдайловская, 6.
- Евдок. Екатерининская, 105. Чайн. тракт.
- Елена Никон. Нарышкинскій сп., 2. Адр. столъ.
- Епист. Наз. Споритинская, 23. Дмвл. 269.
- Р. А. Б.-Арнаутская, 54. Акуш. и ослопр.
- Соф. Мак. Ольгѣевская, 13.
- Мельниковъ, Алдръ. Вон. Алек-сандровскій просп., 6. Типо-гр. Дмитр. Херс.-Одес. Епарх. дома.
- Алдръ Григ. Мастерская, 30. Город. водопр.
- Алдръ Дмитр. Ольгѣевская, 21.

Мельниковъ, А. И. Военный сп., 11. Землемѣр. отдѣл. гор. упр.
 — Андр. Зайцева, 5. Бак. и таб. горг.
 — В. Н. Пушкинская, 6. Тлфи. 4-55. «Парижск. гост.»
 — Вас. Мин., гс. Пушкинская, 34. Южн. тамож. окр.
 — Григ. Ив., нс. Петра Великаго, 8. Сверхштатн. лабор. Новор. у-та; вр. діагност. клин. Новор. у-та; больн. стурдл. общ. серд. сест.; практ. вр.
 — Григ. Фед., нс. Дворянская, 8. Сверхштатн. лабор. орд. Новор. у-та; больн. стурдл. общ. сердоб. сест.; практич. вр.
 — Григ. Ом. Косвенная, 20. Финанс. отд. гор. упр.
 — Ив. Ал-ѣев. Конная, 22 4-е гор. по госуд. промысл. нал. прис.
 — Ив. Никл. Новосельскаго, 9. Бес.-Тавр. б-къ; херсон. санит. попеч.; о-во правил. охоты.
 — Ив. Кузнецкая, 11. Сух. краски и обои.
 — Ил. Херсонская, 17. Складъ крас. и лак.
 — Конст. Серг., шт.-кап. Херсонская, 30. Забѣд. одес. окр. инж. и центр. мнн. склад.
 — Леонид. Захар. Садовая, 5. Русск.-дуи. пар.
 — М. И. Полтавской поб., 58. Пек. М. П. Бяликъ.
 — Макс. Игн., шт.-кап. Херсонская, 31. 15-я артил. бриг.
 — Мих. Ил., прап. зап. Екатерининская пл., 8.
 — Никл. Семен. Екатерининская, 37. Предс. музык.-драм. круж. «Українська Хата».
 — Никл. Троф. Садиковская, 6. Город. водопр.
 — Пет. Никл., плрч. 15-ый стрѣлк. полкъ.
 — Ром. Фом., пллак. Пироговская, 5. Тлф. 8-12. Начальн. одес. конв. команды.
 — С. А. Екатерининская, 70. Одес. куп. и промышл. о-во вз. кред.
 — Як. Андр. Ольгивскій сп. 6. Забѣд. бани Брискера.
Мельникъ, Амарос. Карп. Ул. 19 февраля, 55. Город. водопр.
 — Ант. Лук. Южная, 19. О-во заш. женщ.
 — Ив. Балковская, 149. Дмвл. 19.
Мельнишкая, В. И. Новосельскаго, 31. Тлфи. 19-65. Нач. гимн. имени С. И. Видуинской; чл. попеч. сов. гимн. чмени С. И. Вилинской.

Мельнишій, Андр. Сем. Вишняя, 70. Отдѣл. гор. упр. по нар. образ.
 — Алдръ Серг., шт.-кап. Полтавской побѣды, 92. 15-ая артил. бриг.
Мельниченко, Ив. Павл. Ришельевская, 48.
 — Пет. Макс. Ярмаочная пл., 178. Предс. перв. общин. русск. еванг. христ.
 — Христ. Филип. Куяльницкая дор., 1. Дмвл. 36.
Мельничукъ, Ант. Кирил. Коблевская, 32.
 — Ив. Ив. Судебный пер., 13, труб. Александр. части пожарной ком.
 — Исид. Зах. Наличная, 10. Дмвл. 172, 334.
 — Серг. Ант. Коблевская, 32. Пмша. прис. нов.
Мельхиръ, Герас. Григорьев. Б.-Арнаутовская, 85, вр. Касперовск. общ. Красн. Креста.
Мельцеръ, А. М. Софievскій пер., 2. Т. д. «бр. М. и Я. Розенштейнъ».
 — Владим. Леопольд. Базарная, 10.
 — И. I. Базарный пер., 4. Тлфи. 50-25. Аг.-ком. к-ра.
 — Леоп. Леоп. Маразли, 40. Еванг.-Лют. прих. церк. св. Павла.
 — М. Кондратенко, 24. Тлфи. 37-39. Мужское платье.
Мельцъ, А. Каранголова, 32. Тлфи. 42-65. Оптич. изд.
Меммертъ, Авит. Карл. Гоголя, 9.
 — Алдра Карл. Преображенская, 11.
 — Леон. Карл. Преображенск., 11.
 — Мар. Георг. Коблевская, 47. Финанс. отд. гор. упр.
 — Мар. Ив. Томиллина, 486. Дмвл. 297.
 — Соф. Карл. Преображенск.; 11. Больничный отд. гор. упр.
Менакеръ, Менд. Прохоровск., 6. Молочи.
Менделевичъ, Гутм. Янк. Пушкинская, 55.
 — Ел. Марк. Маразлевская, 28. Поч. смотр. школы ремесл. учен., учр. Е. М. Менделевичъ. Дмвл.
 — Е. Мойс. Ремесленная, 32. Од. куп. и ремеслен. о-во вз. кредита.
 — Еф. Як. куп. 1 г. Маразлевская, 28. Тлф. 53-35; 9-96; 9-77. Экспорт. конт; выбор. купеч. сосл.; арбитр. ком. при биржѣ; котиров. ком. при биржѣ; чл. пош. сов. школы рем. уч., учр. Е. М. Менделевичъ. Дмвл. 14, 75, 152, 277, 351, 352.
 — Ис. Аб. Лѣсная, 2.



Менделевичъ, Ит. Пушкинск., 55. Мясная торг.
 — Иц. Стурдзовскій пер., 9. Извозн. пром.
 — Мар. Анис. Марзалевская, 14. Дмвл. 152.
 — Мошко Айз. Ремесленная, 32.
 — Шарл. Пол. Земская, 18.
Мендель, Д. Петра Великаго, 5. Позолоти. маст.
 — Дав. Херсонская, 52. Перера. маст.
 — М. Малый пер., 10. Перера. маст.
 — М. Ольгивская, 29. Сапожн. маст.
 — С. Вишняя, 70. Бетон. маст.
 — Ш. Тираспольская, 8. Торг. кокос. масл.
Мендельбаумъ, Б. Нѣжинская, 43. Портняж. маст.
Мендельсонъ, Дав. Эмман. Польская, 11. Экспед. и ст. к-ра Ф. Штерна.
 — Л. Жуковскаго, 45. Мѣдиолитейн. маст.
 — Марк. Эм. Театральный переул., 18. Экспед. и страх. контора Ф. Штерна.
 — Мойше-Б. Ицк. Елисаветинская, 6.
 — Н. Колонтаевская, 34. Бак.-гастроном. маг.
Мендлинъ, Ар. Вульф. Новая, 6. Т-во «Кармель».
Мендрисъ, Ян. Ул. 19 февр., 14. Туфельн. маст.
Менисъ, М. Виноградная, 18. Скл. красокъ.
Менихестъ, Н. Скобелева, 29. Бакал. торг.
 — Эль Ар. Комитетская, 24. Дмвл. 117.
Менкестъ, Игн. Григ., инж. хим. Французскій бульварь, 11.
Менковъ, Ив. Прок. Южная, 8. Т. 1 «М. Раушъ»
«Менне, У.», Шаеннингъ, — см. отд. 2-ой рубр. «Электричество — принадлежности»
Меннеръ, Аграф. Як. Бѣлинскаго, 23. Дмвл. 40.
Ментинъ, Викт. Феод. отст. плк. Институтская, 9.

У. ЛАНДЕСМАНЪ. Большой выборъ мужскаго, дамскаго, дѣтск. и форменнаго платья. ПРИЕМЪ ЗАКАЗОВЪ. Улица Кондратенко, д. № 40. Тел. 5-76. ЦѢНЫ ОПТОВЫЯ. Въ магазинѣ лифтъ.

- Менціоне, Дж. Сальв. Болгарская, 8. Тлфн. 30-53. Мрам. издѣл.; 5-ое раскл. по пром. нал. прис.; итал. благ. о-во; Технич. о-во.
- Менчиковскій, Фед. Як. Вагнеровскій пер., 4. Евр. общ. торг. школа.
- Меньшовъ, Орест. Влад., ген. инт. кап. Преображенская, 7. Тлф. 48-64. Шт. одесского воен. окр.; воен. у-ще.
- Меньшиковъ, Гр. Аким. Привозная пл., 38. 8-ое по го. суд. нал. съ недвиж. им. прис.
- А. Н. Водопроводная, 3. Торгов. депутат. гор. упр.
- Григ. Наз. Привозная, 38. Дмвл. 194, 221
- М. Л. Екатерининская, 24.
- Меразліенко, Ан. Алдр. Военный сп., 8.
- Мережанний, Лейб. Бен. Ул. 19 февраля, 33. Молитв. д. «Ойръ-Худошъ».
- Мережинъ, А. Н. Ришельевская, 25. У-ще А. О. Вольфъ. Сотр. «Одесского Листка».
- Мерезовскій, Т. Петра Великаго, 17. Столовая.
- Мерелли, Варв. Ал-февна, Коблевская, 37. Дено фортеп. Г. Э. Вишмана.
- Мерженкова, Е. Мясоѣдовская, 41. Пекарня.
- Мержерицкій, А. М. Вишняя, 112. Русск. торг. промышл. б-къ.
- Мержіевскій, Каз. Иа. Институтская, 3. Порт. мастерск. «Прейсь и Ко».
- Мерзакъ, Х. Колонтаевская, 46. Жел. и карети. принадл.
- Мерзлякова, Ол. Никл. Лютеранскій пер., 3. Гор. марин. общест. гим.; предс. о-ва содѣйств. физич. воспитан. дѣтей.
- Мерзляковъ, Никл. Ив., дес. Лютеранскій пер., 3. Суд. пал.
- Никл. Никл., кс. Лютеранскій пер., 3. Тлфн. 237. Судебн. пал.; о-во вспом. нужд. учаш. 2-й гимн.
- Мерива, Исаак. Абр. Нѣжинская, 79. Табачн. торг. Э. Н. Хаджи.
- Меркеръ, Ар-Дув. Цал. Б.-Арнаутская, 96.
- Меркингъ, Людв. Герм. Нѣжинская, 34. Т-во и-ки В. Т. Пташниковъ; польск. муз.-драм. о-во «Лира».
- Мерклейнъ, Фриц. Каз. Бугаевская, 1. Пив. зав. «Ф. Енш и Ко».
- Меркнеръ, Густ. Ив. Пирогов., 29. Т. д. «М. Раушъ».
- Меркуловъ, Андр. Григ. Александровская, 20-60. Бак. торг. Ф. И. Апрельева.
- Меркуловъ, К. П. Пале-Рояль, 9-10. Одес. гор. кред. о-во.
- Меркульевъ, Пав. Театральн. пер., 16.
- «Мерск. Е.», Дармштадтъ, — см. от. 2-ой рубр. «Аптекарьск. тов.».
- Мермельштейнъ, Леон. Никл. Смирновская, 19. Отдѣл. службы движ. ю-з. ж. д.
- Меросниченко, С. Градоначальническая, 3. Молочная.
- «Мерседесъ», — см. отд. 2-ой рубр. «Автомобили и автомобилист. гаражи», «Пишущ. маш.».
- «Mergier freres, Марсель», — см. отд. 2-ой рубр. «Машины».
- Мерсье, М. Покровскій пер., 1. Прачечная.
- Мерфорть, Мар. Тимоф. Преображенская, 25.
- Юл. Юл. Соборная площ., 1. Т-во Рос.-Амер. рези. мануф. «Треугольникъ».
- Мерхеръ, И. Госпитальная, 66. Эксп. фир. «М. Е. Вольфъ».
- Мерцаловъ, Иа. Дан. Софиевская, 17.
- Мерше, Ан. Ал-фев. Картамышевская, 426. Дмвл. 106.
- «Месаксуди, К. И.», т-во, Керчь, — см. отд. 2-ой рубр. «Табакъ».
- Месель, Ф. Базарный пер., 24. Обуш. торг.
- Ц. Б.-Арнаутская, 93. Модн. маст.
- Месенинникъ, Бася. Новосельскаго, 43.
- Меслениновъ, Вас. Емел. Петропавловская, 29. Шорн. маст.; старш. шорно-кож. пеха.
- Меснеръ, Евг. Эл. плрч. Евангеличeskій пер. 2. 15-я артил. бриг.
- Карл. Як. Княжеская, 25. Тлф. 46-91. О-во вспомош. нужд. учаш. у-ща д-ра Я. В. Зильберберга.
- Эд. Як. ниж.-арх. Прокуд. пер., с. д. Строит. отд. гор. упр. Дмвл. 43-83.
- Меснииникъ, Серг. Средняя, 36. Столов.
- «Мессажери Маритимъ», Ко. Марсель. — см. отд. 2-ой рубр. «Пароходства».
- Мессель, Леонг. Адольф. Московская, 40.
- Мессеръ, Г. I. Суворовская, 86. Завѣд. инан. южно-русс. акц. о-ва.
- Мессикъ, Л. Спиридоновская, 6. Госпн.
- Местергази, Иоан. Петр. Кондратенко, 15. Куп. упр.
- Местеръ, Дав. Бор. Книжный пер., 3.
- Як. Дав. Книжный пер., 3.
- Метакса, Никл. Пет., ич. Колонтаевская, 36. Надз. Петропавловскаго уч.
- Метакса, Георг. Мит. Высокій пер., 14. Ком. судъ.
- «Металлич. Заводъ», Слб. — см. отд. 2-ой рубр. «Отопленіе и вентиляція».
- «Металлич. О-во», Франкфуртъ на-М., — см. отд. 2-ой рубр. «Металлы».
- Метелиць, Як. Картамышевская, 46. Торг. кормов. продукт.; казн. снп. по Балковской ул.
- Метелиць, Абр. Средняя, 2. Пекарня.
- Метельскій, В. Г., гс. Елизаветинская, 15. Реал. у-ще св. Павла.
- «Метеоръ», — см. отд. 2-ой рубр. «Пряники», «Печи».
- «Метеоръ» Т. Крейнгеля, — см. отд. 2-ой рубр. «Освѣщеніе газо-керосинно-калильное».
- Метриць, Э. Польская, 11. Портн. маст.
- «Метрополь», — см. отд. 2-ой рубр. «Гостиницы».
- Меттусъ, Ив. Ив. Меразліевская, 62. Т-во «Альфа Нобель».
- Меттъ, Бор. Абр. Екатерининская, 1. Тлфн. 42-77. Прис. нов.
- Дув. Л. Ул. 19 февраля, 51. Тлфн. 32-47. Типо-литографія.
- Л. Ул. 19 февраля, 51. Извозн. пром.
- Як. Картамышевская, 7. Бак. и таб. торг.
- «Метцнеръ», — см. отд. 2-ой рубр. «Музык. инструменты».
- Де-Метцъ, Мих. Георг., ис-Новосельскаго, 67. Тлф. 65-36. Коммерчес. у-ще Г. Ф. Файга; гимн. М. М. Маевской; сек. о-ва вспом. нужд. учен. гимн. С. А. Вершинской; гимн. С. А. Вершинской.
- Ол. Конст. Базарная, 46.
- Спирид. Георг. Базарная, 46.
- «Меть», — см. отд. 2-ой рубр. «Электричество», «Лампы».
- Мехерось, Мих. Ив. Гаванная, 1.
- Мехисъ, Бор. Исаак. Высокій пер., 2. Апт. магаз. И. Б. Цукрова.
- Мехлисъ, М. Г. Старосельная пл., 4. Аг.-ком. к-рз. М. Ловинскаго.
- Мечникова, Вѣра Порф. Екатерининская пл., 8. Тлфн. 27-53. Дмвл. 313.
- Ол. Никл. Полтавской поб., 81. У-ще № 89; о-во вспомош. нужд. учаш. въ нар. у-щахъ; о-во борьбы съ туберк.

- Мечниковъ, Алдръ Евграф.,
ис. Черноморская, 10. Пом.
нач. портового управл.
— Лев. Никл. Екатерининск.
пл., 8. Тлфн. 27-53. Прис.
пов.; глас. гор. думы.
Мечтовичъ, Ср. Ямарочная
пл., 176. Мучная торг.
Мешбейнъ, Г. С. Успенская,
59. Фабр. вош. бум.
Мешенгисеръ, Ш. Театральн.
пер., 11. Меблпр. комнаты.
Мешеръ, З. Екатерининская,
76. Портн. маст.
— Марк. Ив. Томилна, 46.
Дмвл. 297.
Мешъ, Авр. Ив. Ул. 19 фев.
рала, 17.
— Дав. Полтавской поб., 92.
Аптек. мѣд.
— З. Гимназическая, 3. Молоч.
— Нух. Лейб. Б.-Арнаутовская,
59.
— Н. Старорѣзничная, 22. Бакал.
торг.
— Сура. 2-я Николаевская д.,
96. Бак.-таб. торг.
— Т. Старорѣзничная, 22.
Бак. торг.
Мешерина, Л. А. Водопровод.
ная, 12. Акуш.
Мешеринъ, Никл. Никл. Елисаветинская, 3.
Мешерскій, Тим. Нѣжинская,
77. Бак.-таб. торг.
Мжень, Сам. Вен. Запорожск.,
19. Книг. «Библ. Коммерч.
Зидий».
Миготинъ, Никл. Егор. Картамышевская, 4. Дмвл. 106,
251.
Мигирдычевъ, Ант. Карн. Б.-
Арнаутская, 24. Касса вза-
имод. служ. ант. В. Д. Пис-
корского.
Мидбрейтъ, Д. Мѣшанская, 7.
Галант. торг.
Мидинскій, Петръ Дмитр.
Балтская дор., 32. Дмвл.
Мидлеръ, М. Спиридоновская,
4. Модн. маст.
Мидлярин, А. Екатерининская,
70. Сапожн. маст.
Мижубовскій, Х. Пушкинская,
55. Сапожн. маст.
Мизгурскій, Мойс. Ив. Б.-Ар-
наутская, 102.
Мизерская, Юлія Никиф. Градоначальническая, 20.
Мизерскій, Фед. Ив. Градоначальническая, 20. Завѣд.
у-ще № 76.
Мизерусъ, Алдра Ив. Херсон-
ская, 2. Адр. столъ.
Мизикевичъ, Петр. Колонтаев-
ская, 36. 3-ье почтово-тел.
отд.
Мизицкій, Як. Степан. Мало-
россійская, 33.
Мизрахъ, Г. Александровская,
10. Чулочи и галант. торг.
Мизучъ, Г. Успенскій пер., 23.
Картон. прозав.
- Мизучъ, Д. Дегтярная, 13.
Метал. маст.
— Рухля Янк. Успенская, 69.
— Х. Успенская, 69. Пере-
плетная.
— Э. Я. Успенскій пер., 23.
Акуш.
Микальничъ, А. Ланжеронов-
ская, 18. Табачн. торг.
Мике, Афан. Военный сл., 11.
Микитинскій, Евстаф. Евстаф.,
кдр. Б.-Арнаутская, 14.
Надз. Александровскаго уч.
— М. I. Преображенская, 65.
Тлфн. 23-52. Галант. торг.
Микитюкъ, В. Карангозова, 5.
Фруктов. торг.
Миксъ, А. Нѣжинская, 56.
Портняж. маст.
Миклашевскій, Викент. Влади-
слав. Екатерининская, 18.
Фин. отд. гор. упр.
— Филипп Мих., ротм. Ризов-
ская, 5.
Микляръ, Бор. Пушкинская, 54.
Портняж. маст.
Миковичъ, М. Базарная, 23.
Скл. угля и дровъ.
— Ф. Базарная, 49. Парикм.
Миколаіонось, Фомга. Херсон-
ская, 21. Цивилн.
Микось, Пет. Юс. Военный сл.,
6. Вспомог. кас. служ. въ
гор. оркестрѣ.
Микова, Болесл. Ант. ис. Нѣ-
жинская, 58. Вр. больн. VII
уч. ж. д. «Одесса-Бахмачъ».
«Миксъ Генестъ», Берлинъ,
— см. «Аппараты», «Теле-
фоны».
Миксонъ, Тираспольская, 25.
Микулинская, Эст. Греческая,
22. Бак.-таб. торг.
Микулинскій, Г. Ш. Базарная,
77. Технич. и кожев. торг.
«А. Церковиць».
— Д. Михайловская, 13. Скл.
угля.
Микулинъ, Вас. Пав. Черно-
морская, 7. Дмвл. 324.
Микулицкая, С. Як. Княжеск.,
8. Тов. предс. о-ва вспом.
нужд. учен. пими. Л. Д.
Чудновской.
Микулицкій, С. С. Княжеская,
8. Тлфн. 24-73.
Микуловскій, Юс. Каз. Строи-
тельный пер., 9. Тлф. 67-70
Дмвл. 285, 319.
Микульская, Ан. Романовская,
1. Бак. и таб. торг. Дмвл.
72.
Мисшинъ, Конст. Алдр. куп.
2 г. Пантелеймоновская, 97.
Тлфн. 22-63. Бакал. торг.;
гласн. гор. думы; торг. де-
путат. гор. упр.; гор. сирот-
скій судъ; 5-ое гор. раскл.
по пром. нал. прис.; 7-ое
и 8-е гор. по кварт. нал.
прис.; 7-е гор. по нал. съ

БОРЖОМЪ

Превоеходная
ЛЪЧЕБНАЯ И
СТОЛОВАЯ ВОДА.

недв. имущ. прис.; гор. по
воинск. пов. прис.; старост.
Михайлов. церкви; мих. са-
нит. портч. Дмвл. 31, 109,
105, 197.

Милахъ, Ор.-Шм. Сура. Суво-
ровская, 17. Мануф. торг.
«С. Бренеръ и М. Рейф-
манъ».

— С. Суворовская, 17. Бакал-
таб. торг.

Милеантъ, Влад. Георг., кс.
Софійская, 28. Тлфн. 87-87.
Тов.-прокур. окружн. суда;
реальн. у-ще В. А. Жу-
ковскаго; казен. реальное
у-ще.

— Георг. Серг., шт.-кап. Са-
банскія казар., 23. 13-й стр.
полкъ; шт. 4-й стрѣлковой
бриг.

— Макс. Серг. Пироговская,
19. Центр. хим. лабор. мич.
фин.

— Никл. Георг., напрч. Пиро-
говская, 4. 60-й пѣх. За-
москвй полкъ.

«Милевскій Желѣзопрок. За-
водъ», — см. отд. 2-ой рубр.
«Желѣзо».

Милевская, Ан. Ил., фельдш.
Коблевская, 7. Госпит.-те-
рапевт. клин. Новор. у-та.

— Мар. Леонт. Ср.-Фонт. д.,
13. Дмвл. 356.

Милевскій, Алдръ Конст., двп.
Школьный пер., 10.

— Кондр. Инпол. Коблевская,
7. Тлфн. 45-89. Врачебн.
управл.; ст. скор. мед.
пом.; пмщи. завѣд. бакт.
ст.; практ. вр. Дмвл. 348.

— Маріан. Маріан. Петра Ве-
ликаго, 33. Тлфн. 17-96.
Прис. пов.; секр. о-ва бла-
гоустр. Молдаванки.

— Никл. Ант. Преображенск.,
25.

Милейко, Евдок. Фадд. Кар-
тамышевская, 10. Дмвл.
106.

Милерманъ, Рув. Лейб. Ул. 19
февраля, 4.

Милеръ, Пинъ Нафт. Гимна-
зическая, 4.

Миллеръ, Екатерининская, 28.
Тлф. 30-90. Представитель
Вольфрамныхъ лампъ.

У. ЛАНДЕСМАНЪ. Большой выборъ мужскаго, дамскаго, дѣтск. и форменнаго платья. ПРИЕМЪ ЗАКАЗОВЪ. Улица Кондратенко, д. № 40. Тел. 5-76. ЦѢНЫ ОПТОВЫЯ. Въ магазинѣ лифтъ.

- Милесь**, Герш. Алт. Канатный пер., 3.
— Эм. Адр. Преображенская, 58. Мануф. торг. «М. О. Бомзе».
- Милинский**, Ш. Б.-Арнаутская, 47. Портняжн. маст.
- Милковский**, Игнат. Юсиф, ис. Градоначальническая, 21. Херс.-Бессар. упр. землед. и госуд. имущ.
- Мислацо**, Франк. Алт. Екатерининская, 7. Анон. о-во электр.
- Миалерманъ**, Р. М. Тираспольская, 11. Акуш.
- Миллеръ**, Ал-фй Фед., ка. Нѣжинская, 58. Канц. одесск. град.
— Валент. Викт. Елисаветинская, 6. Вр. пригор. селен. Усатова; прак. вр.
— Г. Л. Покровский пер., 3. Тлфи. 23-59.
— И. Екатерининская, 28. Тлфи. 30-90. Золот. и сер. издѣл.
— Ив. Петр. Военный сп., 5.
— Юс. Абр. Успенская, 69. Тлфи. 27-09. Аг.-ком. к-ра т. д. «Пурпуръ и Рубинштейнъ».
— Клар. Андр. Коблевская, 38а. Торг. д. Н. А. Шретеръ.
— Леон. Ал-фев., гс. Новая, 13. 4-й окр. Херс. акц. упр.
— Макс. Осип., гтс. Торговая, 43. Ком. судъ.
— Мар. Ив. Наличная, 16.
— Мих. Ал-фев., ка. Нѣжинская, 3. Конгр. пал.
— Нафт. Пин. Гимназическая, 4. Аг.-ком. к-ра С. Я. Балабана.
— Оттонъ Павл. Маразлевск., 54. Тлфи. 31-23. Бельг. консуль; предс. бельг. благ. о-ва.
— Соф. Викт. Вагнеровскій пер., 3. У-ще № 4.
— Эд. Юс. Новосельскаго, 99. Т-во Беллино-Фендерихъ.
— Эмиль. Садовая, 12. Маг. час. А. Ф. Вайсе.
- Миллеръ и Фельдштейнъ**, Екатерининская, 28. Тлф. 30-90. см. отд. 2-й рубр. «Электрич.».
- Миллюкъ**, Б.-Арнаутская, 17.
- «Миллеръ»**, — см. отд. 2-ой рубр. «Музык. инстр.».
- «Миллеръ Юлиусъ»**, Лодзь, — см. «Трикот.-чул. изд.».
- Милицкий**, М. Г. Римская, 4.
- Миль**, Юйх. Юс. Базарная, 18.
- Миловидонъ**, Конст. Адр., инженер.-техн. Нѣжинская, 5. Т-во механ. лит. зав. «Беллино-Фендерихъ»; мельн.-техн. у-ще; технич. о-во.
- Мировъ**, Ис. Преображенская, 78. Шляпн. маст.
- Мировъ**, П. Ил. Скидановская, 8. Дмвл. 258.
- Милонась**, Ан. Никл. Рождественскій пер., 3. Новая городская больн.
- Милоновъ**, Пав. Никл., гс. Новосельскаго, 59. Госуд. банкъ.
- Милорадовичъ**, Андр. Никл., кап. Срѣтенскій п., 12. Окр. интенд. упр.
— Влад. Никл., шт.-кап. Херсонская, 50. Таф. 27-12. 15-я арт. бриг.; шт. 8-го армейс. корпуса.
- Милоцкий**, Л. Дерибасовская, 16. Ювел. маст.
- Милошевичъ**, Θεод. Ив., кск. Церковная, 23. Завѣд. 4-мъ гор. почт. отдѣл.
— Петр. Ив., кск. Староинститутская, 9. Ст. кас. одесск. казначейства.
- Милутиновичъ**, Люб. Владисл. Вишняня, 7. Помощн. смотрит. гор. дѣл. у-ща.
- Милутиновъ**, Бор. Степ., плк. Базарная, 40. 59-й пѣх. Люблинскій полкъ.
- Мильвиль**, Альб. Спиридоновская, 8. Литовск. общ. собр. «Рута».
— М. Успенская, 33. Прачешная.
— Руи. Бенямиин. Полтавской поб., 62. 2-е одес. общество взаим. кред.
- Мильдеръ**, Юсь Герш. Ул. 19 февраля, 36.
- Мильдомъ**, Р. Як. Старопортофранк., 95. У-ще Р. И. Америкъ.
- Мильюсъ**, Ар. Мордк. Скобелева, 52.
— М. Авчинниковскій пер., 6. Тлфи. 15-53. Галант. торг.
— Мордк. Эд. Б.-Арнаутская, 22. Апт. Г. Д. Элькина.
- Милько**, Авксент. Ив. Практическая гав., каз. зд. Ссудо-сберег. кас. надсмотрш. гл. скл. таможи.
— Ив. Ем. Старопортофранковская, 41.
- Мильковичъ**, Юл. Макс., сс. Черноморская, 26. 3-ья гимназия.
- «Мильсъ»**, — см. отд. 2-ой рубр. «Оптика».
- Мильманъ**, А. Н. Срѣтенскій пер., 1. Апт. нов. гор. больницы.
— Адръ Никл., клр. Новосельскаго, 66. Окружн. интенд. упр.
— Гершъ. Мясоедовская, 8. Бак. таб. торг.
— И. С. Новосельскаго, 97. Тлфи. 61-04. Практ. пр.
— Левъ Мясоедовск., 7. Обувная маст.
— М. М. Новая, 13. Мыловар. зав. насл. «В. Генцлеръ».
— М. Степов., 29. Мануф. торг.
- Мильманъ**, М. М. Дальницк. Тлфи. 27-48. Табачн. торг.
- Мильнеръ**, Бенц. Шоил. Кондратенко, 35.
- Мильниченко**, Соломин. Голошковская, 6. Бак. и таб. торг.
- Мильрудъ**, Ар. Срул. Ланжероновская, 13.
— Х. Дегтярная, 3. Складъ угля и дровъ.
— Хавымъ Мордк. Пантелеимоновская, 99.
- Мильская**, Альма Пав. Херсонская, 44. Гимн. «Шилейко и Рихтеръ».
- Мильскій**, Викт. Конст. Херсонская, 44. Центр. хим. лабор. мин. фин.
- Мильтеръ**, М. Б.-Арнаутская, 81. Галант. торг.
- Мильтрейгеръ**, Шим. Бен. Б.-Арнаутская, 76.
— Гейн. Гринг. Б.-Арнаутская, 85. Зубн. пр.; больн. при касп. общ. Рос. о-ва Кр. Креста; одонтол. о-во.
— З. Южная, 38. Галантер. и табачная торг.
— К. М. Матросскій сп., 7. Акуш.
- Мильцъ**, Г. Балковская, 80. Галантерейная торг.
— З. Косвенная, 33. Мануф. и галант. торг.
— Мир. Прохоровская, 77. Галантер. торг.
— Шм. Ис. Прохоровская, 77.
- Мильчевскій**, Як. Лейб. Колодезный пер., 10.
- Мильчинъ**, Б. К. Успенская, 87. Тлфи. 4-49. Аг.-коммис. контора.
— Ис. Климент. Успенская, 24. Акц. о-во Мальц. зав.
- Мильштейнъ**, Абр. Ос. Треугольный пер., 3. Мануф. торг. Ф. М. Зельдовича.
— Б. Базарная, 83. Бѣлошн. маст.
— В. Новосельскаго, 50. Скл. угля и дровъ.
— В. Кузнечная, 54. Портняжн. маст.
— Д. Г. Стурдзовскій пер., 3. Тлф. 54-45. Инж. Южно-русск. паров. фабр. металл. изд.
— З. О. Екатерининская, 47. Аптек. и колон. торг.
— Ис. Леонт. Греческая, 3-4. Маг. гот. плат. Бр. Любарскихъ.
— Ицко. Малороссійская, 34. мануфактурная.
— Карлъ Дав. Базарная, 45. Довѣр. ф. зол. и серебр. изд. Г. Шамиссо.
— Лейб. Шиев. Б.-Арнаутск., 125. Тлф. 65-93. Скоб. торг.
— М. Г., инж. Стурдзовскій пер., 3.
— М. Авчинниковскій пер., 12. Шляпн. маст.

Мильштейнъ, Рев. Суворовская, 38. Хлѣбн. торг.
 — Еврейская, 38.
 — Мих. Ефр. Греческая, 24.
 О-во «Эзра-Хойлимъ». Продажа керосина.
 — С. М. Б.-Арнаутская, 125.
 Скоб. торг. Л. Мильштейна.
 — С. Малороссійская, 51. Лѣсной складъ «А. А. Кременчуцкій».
 — Фроимъ-Ханъ Берк. Скобелева, 38. Тлф. 55-60.
 — Я. Коблевская, 32. Портн. маст.
 — Як.-Ханъ Берк. Покровскій пер., 8. Тлфн. 24-51.
Милѣва, Нина Вас. Новосельскаго, 17. Гимн. Е. С. Александровой; 7-кл. у-ще М. Л. Ковриги.
Милѣвъ, Вас. Фед., сс. Новосельскаго, 17. Художеств. у-ще.
Милютинъ-Савичъ, Влад. Ник. кс. Новосельскаго, 81. Ст. бухг. Госуд. б-ки; благор. собрание.
 — Флавіанъ Никл., нч. Мастерская, 25. Казначейство.
Милюца, Ив. Дегтярная, 10. Газети. торг.
Милынская, Р. I. Мастерская, 37. Акуш.; массаж. оспопр.
Милыева, Мар. Вольф. Суворовская, 44. Дмвл. 289.
Милевъ, Пет. Генр., пдпрч. Ст.-Сынная пл. 5. 50 пѣх. Любл. полкѣ.
Милляновскій, Порф. Ив. Люковская, 11. Дмвл. 81.
Милляшевичъ, Фед. Ос., кап. Пироговская, 4. Кад. корп.
Мими, Георг. Никл. Петра Великаго, 29. Коммерч. собр.; б-ое гор. по нал. съ недв. имущ. прис. Дмвл. 74, 219.
 — Юр. Никл., куп. Нѣжинская, 42.
Мимха, Арон. Дав. Ришельевская, 66. Проф. о-во дамскихъ портн. и модист.
«Мина М-Ще», — см. отд. 2-ой рубр. «Шапки и шляпы».
Миндана, Акул. Ник. Градоначальническая, 49. Дмвл. 71, 270.
Минакова, Θεод. Иван. Витшиня, 88.
Мингалевъ, Сарв. Степ., нс. Запѣд. шк. садов. и огороднич. Застава, 1.
Минграмъ, Екзт. Старосѣнная площ., 5. Аптек. маг.
Миндичъ, Мойс. Мих. Малороссійская, 6. Торг. д. бр. Левицъ и Гордианъ.
Миндлинъ, Бл. Мельничная, 22. Скл. крас.
Миндроль, Елис. Тим. Старопортофранк., 33. Дмвл. 276.
Минсеева, Ел. Степ. Кузнецкая, 37. Гимназ. А. В. Горѣвой; гимн. С. А. Вершинской.

«**Минерва**», Варшава, — см. отд. 2-ой рубр. «Инструменты».
Минець, Лука Март., нс. Рождественскій пер., 3.
 — Никл. Лук. Рождественскій пер., 13. Херс. свѣтъ попеч. Мингаевъ, Х Михайловская, 22. Трактиръ.
«Минимаксъ», — см. отд. 2-ой рубр. «Аппараты».
Мининъ, Ал-ѣй Ал-ѣев. Косвенная, 10. 2-ое одес. о-во вз. кред.
 — Ив. Григ. Яковлева, 8а. Дмвл. 334.
 — Никл. Никл., ка. Желѣзнодорожный пос., при ст. «Застава I». Казн. окружн. интенд. упр.
Минихъ, О. Малороссійская, 44. Бак.-таб. торг.
Миничинскій, Л. Преображенская, 47. Бакал. и гастрон. торг.
Минкевичъ, В. Раф. Александрійскій пер., 22.
Минкинъ, И. Новосельскаго, 66. Крас. маст.
 — Ф. I. Тираспольская, 23. Прачечная.
Минко, Матв. Ант., фельдшер, оспопр.; Врач. упр. Московская, 17.
Минковъ, Ив. Прокоф. Южная 10. Торг. домъ «М. Раушъ»
Минкусъ, Ад. Бор., архит. Французскій бульв., 11. Тлфн. 13-07. О-во нусл. уч. у-ща д-ра Я. В. Зильберберга; о-во санат. коллон.
 — Эт. Иар. Строительный в. 4. Дмвл. 285.
Минская, Ан. Иар. Ришельевская, 46. Гимн. В. И. Голдманъ.
Минскертъ, Влад. Наум., пров. Суворовская, 25.
Минсинъ, М. Скобелева, 46. Мѣхов. маст.
Минскій, Ср. Шмул. Б.-Арнаутская, 46.
Минстеръ, Сол. Щепной пер., 4. У-ще Р. Э. Товчукъ; у-ще А. Г. Гефтера.
Минхъ, Юг. Христ. С. Маринское, од. уѣзда. Чл. земл. комисіи.
Мишеръ, С. М. Ул. 19 февраля, 17. Кормов. прод.
Мишесъ, А. Прохоровская, 29. мануф. торг.
Мишисъ, Гершъ Дав. Вагнеровскій пер., 4.
 — Мееръ Аб., пров. Тираспольская, 43. Апт. М. А. Колпакчи.
 — Н. Успенскій пер., 12. Поставл. дворъ.
 — Шл. Аб. Новосельскаго, 17. Апт. М. А. Колпакчи.
Мишисъ, Шл. Аб. Новосельскаго, Бор. Мирон. Алексан-



дровская пл., 3-4. Ювелирно-граверн. маст.
Минць, Б. Базарн., 60. Акуш.
 — Волько. Малороссійская, 1. Бак. торг.
 — М. Г. Розумовская, 31. Купеч. банкъ.
Минькевичъ, Юс. Каретный пер., 23.
Минькинъ, М. Колонтаевская, 35. Скл. керос. и крас.
Миньковский, И. Маразіевск., 10. О-во пособія бѣди. синагог. хор.; о-во любителей евр. языка; канторъ синаг. Бродскаго.
Минѣва, Ел. Степ. Кузнецк., 26. Гимн. С. А. Вершинской.
Мишокъ, Б. 19-го февраля, 57. Кормов. прод.
Мираковъ, Григ. Преображенская, 28.
 — К. К. Преображенская, 28. Механич. маст.
Миранская, Анна. Коблевская, 40. Галант. торг.
Миранскій, Ар. Меер., куп. 2-ой г. Нѣжинская, 66. Тлф. 6-55. Аг.-ком. контора; кандит. по выборн. купеческ. сословія.
 — I. М. Коблевская, 40.
Мирвисъ, Мих. Як. Б.-Арнаутская, 36. Аг.-комисс. к-ра т. д. «Пуринъ и Рубинштейнъ».
 — Р. Средняя, 7. Обувная торговля.
 — Шим. Нат. Полтавской побѣды, 47.
«Миреле», — см. отд. 2-ой рубр. «Пряжки».
Мирендэ, Густ. Прохоровск., 2. Тлфн. 21-89. Фабр. «Б-солъ».
Мирешкій, И. Я. Успенская, 62. Аг.-комисіон. домъ «А. Н. Гланцъ».
Мирецъ, Ол. Ал. Коблевская, 31. Гимн. С. А. фонъ-Гиршъ-Браммъ; гимн. Н. А. Бутоничъ.
Мирюнь, М. Л. Треугольный пер., 14. Одѣял. матрацн. маст.
 — Менд. Базарная, 89. Столяр. пиннал.

У. ЛАНДЕСМАНЪ. Большой выборъ мужского, дамского, дѣтск. и форменнаго платья. ПРИЕМЪ ЗАКАЗОВЪ. Улица Комратенко, д. № 40. Тел. 5-76. Цѣны ОПТОВЫЯ. Въ магазинѣ лифтъ.

Мирнисъ.

Мирнисъ, С. I. Скобелева, 20. Русск. торг.-промышл. б-къ.
 Миркманъ, Ср.-Мойше Хайк. Провантская, 9.
 Мирковичъ, Григ. Спиридонов. 22. Торг. керос.
 «Мирковская, писчеб. фабр.», Акц. о-во, — см. отд. 2-ой рубр. «Бумага».
 Мирлисъ, Пер. Арон. Земская, 20. Пмшн. прис. пов.
 Мирмильштейнъ, Ш. М. Мисо-ѣдовская, 38. Аг.-коммис. к-ра; т. д. «Мейзель и Мэ-зоръ».
 Мирмульштейнъ, А. Болгарская, 12. Ювелири. маст.
 Мирнисъ, И. Карингозова, 20. Таб. и писчеб. торг.
 Мировичъ, Пав. Андр., ка. Кондратенко, 8. Контролер. Госуд. банк.
 Мировскій, Х. I. Жуковского, 4. Тлфн. 9-37. Хлѣбная контора.
 Миронъ, Дюн. Пет. Кузнецк., 18. У-ще Л. П. Ковальчуки.
 Мироненко, Алдръ Ив. Базарная, 7. 2-ое гор. по госуд. над. съ недвиж. имущ. прис. Дмвл. 10.
 — Дан. Нѣжинская, 3. Пра-чечная.
 — Е. Колонтаевская, 9. Кон-лит. и булочи.
 — Мар. Кузьм. Дюковская, 23. Дмвл. 81.
 Мироненко-Васютинскій, Алдр. Семен. Ст. «Одесса-Товарная», зд. 53. Ст. «Одесса-Товарная».
 Миронерь, Ф. Базарная, 49. Парикмах.
 Мирони, Пет. Дим. Садовая, 16. Тлф. 52-69. Перенески на пишущей машинѣ.
 Миророва - Каретникова, Ем. Мих. Привозная пл., 17.
 Мироновичъ, Фед. Вас. Нѣжинская, 47. Консерваторія одесск. отд. И. Р. М. о-ва.
 Мироновъ, Вас. Пав., ге. Градоначальнич., 25. Окр. арт. упавл.
 — Мих. Тит. Книжный пер., 7. Т-во И. Д. Сытина.
 — Пет. Кондр. Мавражинск., 36. Дмвл. 149.
 — Семенъ Федор. Воронцовская, 80. Дмвл. 53, 257.
 Миронюкова, Ан. Сем. Коб-левская, 41.
 Миропольская, М. Пантелей-моновская, 4. Бак.-табачн.
 Миропольскій, Шм.-Герш. Бал-ковская, 135. Бак. торг.
 Мирославлевъ, Мих. Вас., про-тоіер. Большефонтант, зд. приюта. Наст. Александро-Невск. церк. при приютѣ призр. немущ.; о-во приз. нем. и пом. нужд.; у-ще № 68 им. П. П. Шувало-ва; у-ще № 15-16.

Мирочникъ. Абр. Скобелева, 39. Мѣхов, торг.
 — А. М. Базарная, 1. О-во распротр. просв. между евр. въ Россіи.
 Мирочникъ, Г. Пироговская, 8. Прачечная.
 — И. Соборный пер., 14. Во-допроводн. маст.
 — Лейбъ Гутм. Коблевская, 32.
 — Лейба Янк. Пушкинская, 83.
 — М. Б.-Арнаутская, 12. Мо-лочная.
 Мирошевичъ, Пет. Ив., кск. Ольгѣевская, 7. Казначей-ство.
 Мирошниченко, А. Водопро-водная, 23. Чайн. торгов. «Дружина».
 — Ант. С. Степовая, 17. Книж-но-газ. кіоскъ.
 — Георг. Тим., кап. I-го р. Новосельскаго, 25. Дмвл. 17.
 — Дмит. Тим. Епархіальн. д. Епарх. архит. Технич. о-во.
 — Дм. Як. Дюковская, 29. Дмвл. 82.
 — Мак. Косвенная, 64. Бакал. торг.
 — М. Т. Московская, 39. Тор-говля саломъ.
 — Феод. Ив. Ст.-Романовка, зд. больн. Нов. гор. больн.; город. попеч. дѣтск. при-ютовъ.
 — Фед. Тим. Тлф. 8-75. Уют-ная, 5. Сберг.-вспом. касса для служ. въ Р. о. п. и тор. Дмвл. 315.
 Мирошъ, Ив. Степ. Торговая, 29. Гал. торг. М. П. Пру-пускова.
 Мирскій, Н. Болгарская, 56. Таб. торг. и буф.
 Миръ-Касимовъ, М. А. Ольгѣев-ская, 16. Сперхит. орд. го-спит. терапевт. клиники Им. Нов. у-ща.
 Мисевичъ, Ол. Франц. Ус-пенская, 1, зд. 3-ей гимн. Мужск. приход. Римско-ка-толич. у-ще.
 Мисиковъ, Мих. Арк. Софѣв-ская, 11 Пмшн. проз. нов. гор. больн.; повив. школа при Павл. род. приютѣ; пов. фельдш. у-ще В. А. Говорова; зубоврач. шк. д-ра И. И. Марголина; практ. вр.
 Мисичевъ, Прок. Вас.; Балков-ская, 121. Дмвл. 18.
 Мисирковъ, Кресто Н. Пол-тавской поб., 28. Гимн. М. С. Панченко.
 Мисювскій, Францъ Феликс. Бѣльскаго, 15. Врачебное упр.
 Мисирьянцевъ, Наз. Сергѣев. Дѣси. транзитн. скл. Прием-никъ одес. элеват.

Миславскій, Юда-Лейбъ Хаим. Польская, 4.
 Мисниковъ, Фед. Алдр., ис. Софѣевская, 11. Инж. упр.; о-во прав. охоты.
 Мисонжникъ, Бас. Новосель-скаго, 43. Бѣлошн. маст.
 Мисоцкій, Игн. Іос. Ср.-Фон-танская дор., 8-10.
 Миссинскій, Мар. Лавр. Пи-шоновскій пер., 4. Техн. к-ра М. В. Френделя.
 Миссири, Георг. Георг. Ива-ноловскій пер., 6. Финанс. отдѣл. гор. упр.
 Миссириоти, Никл. Георг. Ека-терининская, 101. Мылов-зав. Е. И. Шаміе и Н. А. Наума.
 Мисюнь, А. И. Водопровод-ная, 2. Сапожи, маст.
 Мисюровичъ, Викт. Іос., прч. Садовая, 18. 11-я сап. Им-ператора Николая I-го бат. Митакя, Викт. Павл. Польская, 22. Тлф. 11-07. Касп. общ. Росс. о-ва Красн. Креста.
 — Пав. Конст., адпрч. Поль-ская, 22, 15-я артиллерійск. бриг.
 Митараки, Пав. Георг., прч. Полтавская побѣда, 79. 11-я сап. Императора Николая I батал.
 Митауръ, Ал. Георг. Дюков-ская, 20. Дмвл. 82.
 — Лев. Еф. Божакина, 24. Мельн «Э. Вейнштейнъ» С-ья.
 Митенгисеръ, Бур. Б.-Арнаут-24. Бак.-таб. торг.
 Мительсо, Никл. Греческая, 35. Тлф. 49-56. Кофейня.
 Митилинео, Никл. Красный пер., 3. Тлфн. 49-56. Ко-фейня.
 Митинскій, Агаф. Комитет-ская, 27. Извозн. промыш.
 Митинъ, Серг. Розумовская, 54. Дмвл. 246.
 Митичевъ, Е. П. Провантск., 4. Т-во «Кальфа-Нобель».
 Митбрейтъ, I. Мѣщанская, 12. Портняж. принадл. Предст-вш. маш.
 Митишогло, Григ. Херсонская, 60. Молочная.
 Митковъ, Мих. Алдр., ка. Ка-зарменный пер., 2.
 Митлаевскій, Дим. Вас. Вѣщи-ная, 36. Т-во насл. В. Т. Пташниковъ.
 Митляйтеръ, Е. Садовая, 7. Модн. маст.
 Митманъ, Бр. Карл. Дюков-ская, 18. Дмвл. 82.
 — Карл. Карл., ис. Херсон-ская, 36. Телегр. к-ра; поч-гоно-телеграфные курсы; касса взаимом. служаш. од. почтово-тел. окр. на случай смерти и болѣзни.
 — Ол. Вас. Херсонская, 36. Телегр. конт.

Митниковъ, Солом. Изр. Суворовская, 109.
 Митникъ, Юс. Мѣщанская, 5. Готовое платье.
 — Менд. Мѣщанская, 15. Бак. торг.
 — Пинх. Менд. Базарная, 96. Мрам. цехъ.
 — Сам. Старорѣзничный пер., 3. Бак. торг.
 — Э. Княжеская, 13. Бакал.-аб. торг.
 Митницкая, Тауба Дув. Земская, 25.
 Митницкій, Алдръ Марк. Степная, 46.
 — Д. Водопроводная, 20. Тафи. 7-45. Цементно-бет. производ.
 Митоцкій, Х. М. Б.-Арнвутская, 18. Производ. порошка противъ наськом.
 Митрова, Параск. Аким., поч. гр. Петра Великаго, 30.
 Митровичъ, Конст. Польская, 6. Рестор. Дмвл. 213, 214.
 — Мар. Пет. Полтавской поб., 81. Больничн. отдѣл. гор. упр.
 — Нест. Пет. Торговая, д. Пурица. Аг.-ком. к-ра «Кн. Ю. Гагаринъ и Ковъ.
 — Род. Дерibasовская, 10. — Стеф. Иван. Балковская, 126. Дмвл. 22.
 Митронія, Ант. Привозная пл., 36. Кофейня.
 Митрофановъ, Дм. Григ., кс. 2-я Куликовский пер., 8. Шт. одесск. воен. окр.
 — И. Ф., куп. 2-ой г. Греческая, 43. Шорн. магаз.
 — Пет. Григ., плавк. Херсонская, 17. Шт. одес. воен. окр.
 «Миттагъ и Вольперъ». Нью-Джерсей.—см. отд. 2-ой рубр. «Металл. изд.», «Пишущ. маш.».
 Миттельштейнеръ, Эри. Ос., сс. Лютеранскій пер., 2. секр. попеч. сов. женскаго ком. у-ща юж.-рус. нѣмец. о-ва; директ. реальн. у-ща св. Пивла; о-во студ.-нѣмц.; высш. женск. курсы; Екатеринбургск. яхтъ-клубъ; отд. попеч. Г. И. Маринъ Оеодоровны о глухо-нѣм.
 Митькова, Ек. Алдр. Преображенская, 18.
 Михаловскій, В. А. Пушкинская, 34. Быв. подат. инсп.
 Михальскій, Г. К. Камера мир. судьи 1-го участка. Воронцовскій пер., 5.
 — Н. П. Базарный пер., 16. Тлф. 9-66. См. отд. 2-й руб. Водоснаб. и канализ.
 Михайленко, М. Д. Греческая, 8.
 — Тих. Ил. Софievская, 19.
 — Фед. О. Лавочная, 28. Дмвл. 133, 247.
 Михайличенко, Д. И. Петро-

павловская, 40. Бак. торг.
 Михайличенко, Никл. Демид. Пушкинская, 13.
 Михайлова, А. Нѣжниская, 34. Шк. кройка и шитья; модная маст.
 — А. Слободская, 28. Бани.
 — Анастасія. Балковская, 1. Дмвл. 16.
 — Дар. Петр. Институтская, 9.
 — Екат. Мих. Южная, 30. У-ще № 97.
 — Праск. Андр. Херсонская, 5. Стар. гор. больн.
 — Соф. Григ. Новая, 13.
 Михайловичъ, Ол. Ант. Михайловская площ., 17.
 — Пет. Ѳемист. Княжеская, 30.
 — Ѳемист. Дмитр. Княжеская, 36.
 Михайловская, Ефр. Ник. Трусова, 41. Дмвл. 303.
 — Клавд. Нист. Рязовская, 4. Дирекція народн. у-щъ хер. губ.
 Михайловскій, Вас. Франц. Княжеская, 7.
 — Влад. Зах. Французскій бульв., 46.
 — Дм. Алдр., нч. Ольгиевскій сп., 7. Херс.-бессар. упр. землед. и госуд. имущ.
 — Дм. Никл. Полтавской побѣды, 84. Фаб. побѣд. хромо-в. бум.
 — Еф. Мойс. Екатерининская площ., 5. Спб. межл. ком. банкъ.
 Михайловъ, Скобелева, 24. Театр. школа легк. жанра.
 — Алдръ Гавр. Торговая, 17. Тлфн. 22-07. Довѣр. т. д. «П. Сороумовскаго съ С-ми».
 — Алек. Мих. Ремесленная, 32. Русско-Аз. банкъ.
 — Валер. Ив., нс. Воронцовскій пер., 1. Порт. упр.; прис. по порт. дѣл.
 — Василій Ильичъ. Балковск., 1. Дмвл. 16.
 — Вас. Петр., нс. Полтавской поб., 54. Главн. скл. там.; ссудо-сберег. касса чинов. одес. таможни.
 — Георг. Ал.-Фев. Южная, 30. Завѣд. у-ща № 68 при приютѣ немущ. им. графа П. П. Шувалова.
 — Григ. Михайл. Городская, 55. Дмвл. 59, 67.
 — Г. Н. Княжеская, 33, бухг.; управл. по постр. Аккерманск. пор.
 — Д. Полтавской поб., 17.
 — Дмитр. Гавр. Садовая, 6. Т-овъ в-ки В. Т. Птаинникова.
 — Ив. Митроф., сс. Пироговская, 3. Глав. скл. тамож.; предс. о-ва квартировлад.
 — М. Южная, 23. Хлѣбная торг.



Михайловъ, М. И. Южная, 12. Торг. домъ «А. В. Соловьевъ и Ко».
 — Митя Никит. Садиновская, 24. Коф. «Надежда».
 — Н. Колонтаевская, 55. Пекарня.
 — Н. К., нч. Суворовская, 1. Окр. пр. упр.
 — Ник. Михайловичъ, купецъ 2-ой гильд. Гаванная, 7. Тлфн. 12-54; 24-61. Гл. гор. думы; торг. деп.; вице-през. од. отдѣл. о-ва покр. жив.; торг. исп. ком.; водопр. ком.; зав. скотобойн. и кон. рынокомъ; 6-е раскл. прис. по пром. нал.; прис. по кварт. нал.; 4-ое прис. по госуд. нал.; сирот. судъ; церк. стар. при приютѣ для малол. прест.; предс. о-ва тракторосодержателей г. Одессы. Трактиръ «Юбилей». Дмвл. 263, 330, 332.
 — Никл. Мих. Княжеская, 3. Совлад. торг. д. «Золотой Дангатель». 2-й г. куп.
 — П. П. Колонтаевская, 6. Пивн.
 — Пав. Алдр., прив.-доц.; помощн. прис. по Новосоветскаго, 33. Завѣд. юридичес. кабин. Имп. Нов. у-та; выс. жея. курсы.
 — Пет. Ив., гс. Екатерининская, 37. Почт. конт.
 — Петр. Ив., гс. Елисаветинская, 15. Военно-окружной судъ.
 — Троф. Фед. Вознесенскій пер., 19. Ст. «Одесса-Пересыпь».
 — Фед. Петр., сс. Херсонская, 40. Окружн. интенд. упр.
 — Як. Монс. Гост. «Ланжеронъ». Театр. школа легк. жанра.
 — Як. Фед. Сл.-Романовка. Шорн. маст. Б. М. Пекелиса.
 Михайловъ - Мучанъ, Георг. Серг. Б.-Арнвутская, 68. Инсп. город. 6-ти классн. у-ща; ред. «Вѣсти. фотогр. о-ва»; предс. фотогр. о-ва.
 Михалаки, Мильт. И. Польская, 3.

У. ЛАНДЕСМАНЪ. Большой выборъ мужскаго, дамскаго, дѣтск. и форменнаго платья. ПРИЕМЪ ЗАКАЗОВЪ. Улица Кодратенко, д. № 40. Тел. 5-76. ЦѢНЫ ОПТОВЫЯ. Въ магазинѣ лифтъ.

Михалани, И. М. Кузнечная, 39. Тлфн. 55-96.
Михалато, С. Екатерининск., 99.
Михалевичъ, Зейд. Зол. Б.-Ариутская, 14. Дмвл. 34, 76, 172.
 — К. А., кла. Ремесленная, 26. Управ. дивиз. инт. 15-й пѣхотн. дивизии.
 — Пав. Ив. Соборная площ., 10. Гост. «Континенталь».
 — Порф. Иван. Книжеская, 21. Гор. упр.
 — Т. С. Ришельевская, 57. Вл. гостин. «Палермо».
 — Хая-Сура Шев. Театральн. пер., 14.
Михалевская, Ан. Адольф. Ришельевская, 84. Дмвл. 241.
Михалецкий, Станисл. Лавр. Котлѣвская, 25. Дмвл. 124.
Михалицианосъ, Никл. Александровская площ., 3-4.
Михаличка, А. Херсонская, 58. Дамск. конфекс.
Михаловскій, Хар. Наум. Колодезный пер., 4. Торг. д. «А. Турубинеръ и Х. Михаловскій».
Михаловскій, Леон. Павл. Коблевская, 38. Прис. пов.
 — Левъ Мош. Екатерининская пл., 5.
 — Мош. Екатерининская пл., 5. Тлфн. 19-07. Маст. мужско-портн. цеха.
Михалычевъ, Никл. Архип. Малый пер., 19. Бухг. ком. к-ры М. Я. Бабкина.
 — Мак. Абр. Манежная, 34. Торг. домъ «А. В. Соловьевъ и Ко».
Михалькевичъ, Адльр. Касп. Стрѣльбищное поле, соб. д. Аппар.-инк. од. аэро-клуба.
Михалько, Клав. Фед. Херсонск., 5. Стар. гор. больн.
Михальская, Мар. Павл. Кривобалковская, 14. Дмвл. 128.
 — Теоф. Як. Кузнечная, 17. Рест. «Квиссана».
 — И. Дерibasовская, 18. Переплетн. и футлярн. маст.
 — Никл. Базарный пер., 16. Тлфн. 9-66. Слесари. маст.; старш. конно-кузн. цеха.
 — Н. П. Базарный пер., 16. Тлф. 9-66. Канализация и водоснабж.
Михальскій, Сер. Сав. Ст. «Од. Застава».
Михальцевичъ, Томас. Мих. Красный пер., 11. Тлфн. 48-33. Подписн. отд. из-ва «Од. Нов.».
Михальчукъ, Влад. Фед. Малороссійская, 43. Отдѣл. службы движ. ю.-з. ж. д.
 — Евт. Никл. Спиридоновск., 22. У ще № 5-36.
Михалева, М. Я. Торговая, 12. Акуш.

Михелевъ, А. М. Болгарская, 39. Тлфн. 28-77. Практ. вр. — Борух. Нух. Нарышонскій сп., 7. Дов. Испанск. о-ва вниод. Ком. контора Н. Подольскій.
 — Леон. Як. Конная, 11. Т-во сахаро-рафин. зав.
 — Мойше Бен. Базарная, 78.
Михель, Алек. Борис. Б.-Ариутская, 24. Русско-Аз. банкъ.
Михельзонъ, Р. Тираспольская, 24. Бакал. и табачн. торг.
Михельманъ, Перель. Арон. Пантелеймоновская, гостин. «Гамбургъ», Т-во бр. М. и В. Иссерлисъ.
Михельсонъ, А. Степовая, 26. Ювел.
 — Адльр. Хаим. Пушкинская, 12. Пмщи. прис. пов.
 — Алта. Меер. Скобелева, 22. Дмвл. 240, 310.
 — Г. Л. Степовая, 29. Мануфактурн. торг.
 — Герш. Морак. Ришельевск., 67.
 — Левъ Мих. Скобелева, 22.
 — М. Б. Скобелева, 22. Тлфн. 6-75. Дмвл. 187.
 — Ол. Ад. Херсонская, 21. Гимн. С. А. фонъ-Гиршъ-Брамъ.
 — Хаимъ Берк. Скобелева, 22. Тлф. 6-75. Дмвл. 100, 260.
 — Я. Суворовская, 16. Антек.
 — Як. Як. днн. Польскій сп., 1.
Михельсъ, В. Успенская, 46. Саножн. маст.
«Михельсъ, Филиппъ и С-ья», Гертень, — см. отд. 2-ой рубр. Трикотажная издѣлія, «Мануфакт.».
Михерскій, Вас. Як. Старопортофранк., 35. Сберегательн. касса № 953 при главной почтов. конторѣ.
Михлинъ, Берко. Гимназическая, 21. Портн. маст.
Михлинъ, Рухля. Шлем. Пантелеймоновская, 40.
Михлисъ, Миндель. Говин. Ст.-Сѣвннзй пл., 4.
Михневичъ, Ан. Ром., днн. Торговая, 5.
 — Леонт. Леонт. Б.-Фонтанъ, 16 ст. д. Васютинскаго; зубн. болѣзн.; вр. при город. селеній; духовн. семинар. Дмвл. 353.
 — М. Нѣжннская, 43. Парикмахерская.
 — Мих. Дм. Прохоровская, 77.
 — Никл. Фран. Смирнова, 35. Дмвл. 264.
 — Нина Юл. Екатерининская, 9. Микроскоп. станц.
 — Паул. Ант., днн. Екатерининская, 9.
Михно, Мих. Серг., прч. Петра Великаго, 8. 15-ая артил. бриг.

Михо, Е. Балтская дор., 89. Бак.-таб. торг.
 — Мих. Раскидайловская, 10. Бак. и вино-гастрономич. магаз.
 — Тих. Оом. Старопортофранковская, 53.
Михона, Евд. Кир. Херсонск., 5. Стар. гор. больн.
 — Кир. Раскидайловская, 43. Карети. маст.
 — Иванъ Михаил. Балтская дор., 70. Дмвл. 24.
 — Михаилъ Иван. Балтская дор., 69. Дмвл. 23.
 — Сифр. Афан. Котлѣвская, 38. Дмвл. 125.
Миховъ, А. Л. Гаванная, 5. Фельдш.-массаж.
Михоленко, У. Романовская, 35. Пивная.
Михъевъ, Ив. Андр. Старообрядческій пер., 7. Дмвл. 276.
Мишевничъ, Мих. Владисл. Карети. пер., 25. Распор. отд. гор. упр.
Мицкевичъ, Анаст. Гвидон. Вѣшннзй, 46. Дмвл. 45.
 — Влад. Петр., днн. Кузнечная, 2. Канц. херс. губери. предвот. двор.
 — Вѣра Емел. Кузнечная, 2. Пересыл. у-ще № 11-12.
 — Евт. Вас. Елисаветинская, 21. Дмвл. 179, 195.
 — Ел. Ант. Ришельевская, 66. Дмвл. 241.
 — Ив. Ив., фармац. Новосельскаго, 62. Ант. нов. город. больн.
 — Г. Жуковскаго, 27. Маст. струн. инструм.
«Мичиганск. Стиль Ботъ и Ко», — см. отд. 2-ой рубр. «Лодки».
Мичникъ, А. Косвенная, 25. Мучная торг.
 — Ис. Лаз., куп. 2-й г. Гоголя, 6. Тлфн. 11-69.
 — Менд. Кис. Прохоровская, 3.
 — Мих. Косвенная, 25. Таб. и галант. торг.
 — Моис. Ис. Гоголя, 6. Техн. о-во.
Мичри, Ис. Греческая, 32. Ювелири. маст.
Мичу-Николаевичъ, В. Х. Торговая, 10а. Тлф. 54-37.
Мишанъ, Ив. Тираспольская, 31. Вивоторговля.
Мишахъ, Ел. Беньям. Успенская, 80. Гал. маг. Лерера.
Мишина, Алдра. Дм. Ольгѣевская, 18.
Мишинъ, А. Городская, 11. Чайн. тракт.; Роман. сан. попеч.
 — Влад. Адльр. Ольгѣевская, 18. Шт. орд. акуш.-гинекол. клин. Им. Нов. у-та.
 — Ник. Гавр. Городская, 33. Тлфн. 51-80. Тракт. завед.; Роман. сан. попеч.

Мишкинъ, Хапа Осип. Малороссійская, 30.
 «Мишень и Ко», Клермонъ-Ферранъ.—см. отд. 2-ой рубр. «Пневматика».
 Мишуровская, Дар. Исид. Жуковского, 22.
 Мишха, А. Рншельевскы, 66. Портной.
 Мищенко, Анд. Лук. Наличная, 14. Дмвл. 172.
 — Адръ Львов. Французскій бульв., 30. Пмши. прис. пов.
 — Варв. Фед. Алексѣевская пл., церк. д. Алекс. церк.-прих. 2-хъ клас. учил.
 — Зин. Коблевская, 29. Художеств.-ремесл. шк.; гимн. В. Н. Масловой и М. Н. Градской.
 — Илар. Базарная, 65. Парикмах.
 — Ирина Кирил. Божакина, 47. Дмвл. 26.
 — Лев. Герас. Французскій бульв., 30. 8-е Госуд. нал. съ недвиж. имущ. прис.
 — Леон. Вас., пдплк. 4-ая ст. паров. трамв., зд. кадетск. корп. Оф.-восп. кад. корп.
 — Н. В. Базарная, 106. Школ. кройки.
 Мйченко, Юс. Игн. Скобелева, 7. О-во взаимн. вспом. мясоторг. христ.
 Мюдушевскій, Ив. Афиног. Го. голв. 23. Тлфи. 11-64. Прис. пов.
 Мюнчковскій, Георг. Тимоф., шт.-кап. Среднефонт. дор., дача Подзолковой. Серг.-артиллер. у-ще и строит. ком. Кадетск. корп.
 «Миръ», т-во.—см. отд. 2-ой рубр. «Книжное дѣло», «Альбомы и гравюры».
 Младзиновскій, Георг. Георгиев., пдпрк. Алексѣевская площ., 18. 15-я артил. бриг.
 Млинарусь, Р. Д. Колодези. пер., 7. Кофейня «Уганда».
 Млоцкий, Владисл. Сигизм., шт.-кап. 7-я станиц. паров. трамвая, дача Сидной. 59-ый пѣх. Любл. полкъ.
 Моштензонъ, Н. И. Торговая, 20. Акуш.
 — Сол. Петр. Торговая, 20. Кни. маг. «Образование».
 Моштовичъ, М. Л. Троицкая, 28. Тлф. 59-92. Чл. училищ. комит. при о-вѣ пособ. бѣд. евр. «Эврасъ-Анимъ».
 Могельницкая, Е. Кузнецкая, 30. Маст. дамск. платьеиъ.
 Могилевкинъ, Залым. Бѣлинскаго, 24. Бак. и таб. торг.
 Могилевская, Е. Л. Успенская, 26. Тлфи. 26-85.
 — Луиза. Розумовская, 22.
 — Мар. Трусова, 26. Дмвл. 304.
 — Песа Борох. Сиротская, 75. Дмвл. 53. 256

Могилевская, Шифра. Балковская, 213. Бакал. торг.
 — Эст. Преображенская, 65. Бакал. и табачн. торг.
 Могилевскій, Абр. Ханм. Пантелеймоновская, 10.
 — Геригъ-Беръ. Абр. Успенская, 26.
 — Дав. Марк. Земская, 5. Типограф. «Моризъ».
 — Дав. Юльев. Базарный переул., 15. Агент. ком. к-ра М. Ловникаго; о-во взаимн. вспомош. приказ. евр.
 — Еф. Александровскій пр., 27.
 — Зельм. Юс. Костецкая, 9. Жел. торг. Р. и Г. Погорьльскихъ.
 — И. Л. Ремесленная, 16. Мясная торг.
 — Исид. Осип. Б.-Арнаутская, 11. Бес.-Тав. зем. б-къ. Курсы стенографіи.
 — Г. Преображенская, 65. Прачечная и красильня.
 — Лейб Шлем. Пушкинская, 59. Тлфи. 16-62.
 — Лейбъ Янк. 19 февраля, 23.
 — Леон. Як. Ланжероновская, 19. Консерват. одес. отд. И. Р. М. о-ва.
 — Мойше Срул. Ольгивскій сп., 2. Новобазар. синат. О-во взаим. служ. синагогъ и молитв. домовъ.
 — Н. Градоначальническая, 17. Табачн. и бакал. торг.
 — Р. Провіантская, 3. Обувн. маст.
 — Х. Болгарская, 46. Ювел. маст.
 — Идель Мошк. 19 февраля, 35.
 — Янк. Юс. Военный сп., 14. Прачешная и крас.
 Могиленко, Вас. Вас. Сахалинскіе, с. д. Дмвл. 254.
 Могилевскій, Евс. Арс. Бирж. комит.
 Могильнеръ, Ицекъ-Геригъ. Ср. Базарная, 34.
 Могильниковъ, Пет. Егор. М.-Арнаутская, 17. Служ. гор. газ. зав.
 Могорычевъ, Ил. Ар. Полицейская, 23. Страх. о-во «Россія».
 Могутова, О. Ив. 19 февраля, 29. Тлфи. 54-78. Вино-гастроном. торг.; тракт.
 Модель, Григ. Исид. Суворовская, 5. Тлфи. 37-06. «Од. Лист.»; литерат.-артистич. клубъ; касса взаимопом. литер. и учен.; о-во вспомош. лит. и учен.
 — Марк. Овс. Колодезный переул., 4. Тлфи. 18-72. Пмши. прис. пов.
 — Овс. И. Новосельскаго, 75. Тлф. 18-72.



«Модернъ»,—см. отд. 2-й рубр. «Книжное дѣло», «Фотографіи».
 «Modern», Парискъ.—см. отд. 2-й рубр. «Парфюмер.»
 «Модестъ Орловъ»,—см. отд. 2-й рубр. «Кофе», «Чай».
 Модзелевская, И. Таманная, 9. Тлфи. 53-39. Кофейня.
 Модзелевскій, Ио. Никол., двн. Нѣжинская, 18.
 Модилевскій, Д. С. Херсонская, 29. Купеч. б-къ.
 Модинъ, А. П. Риловская, 27. Одес. част. ломб.
 Модисова, Дар. Степ. Рапалова, 10. Дмвл. 233.
 Модилевскій, Абр. Самойл. Кондратенко, 7-10. Тлфи. 36-70. Т. д. «Золотой Колоколь».
 — А. Мразлн, 8. Тлф. 22-28. Представ. «Моторный индустриальный».
 Моедъ, Наум. Иик. Пантелеймоновская, 136. У-ще П. С. Бѣлоусова.
 Можайловъ, Тит. Андр., илр. Петра Великаго, 8. Тлфи. 2-34. Столовнч. одесскаго уѣзда. полиц. упр.
 Можайская, Анна. Георг. Пироговская, 3. Тлф. 37-62.
 Можакинъ, Д. Д. Малороссійская, 32. Мрамори. издѣл.
 Можаровская, Ан. Ѳад. Преображенская, 17. Тлфи. 24-85. О-во попеч. о бѣдн. и безпріютныхъ евр. дѣт. Пріютъ Ковлера.
 — Ан. Ѳад. Малороссійская, 59. Воскресная мужск. школа при нар. у-щѣ № 13.
 Можаровскій, Сем. Владим. Преображенская, 17. Тлфи. 24-85. «Одессія Новости»; о-во вспомош. литер. и учен.; купеч. собраніе.
 Мождженская, Алдра. Кессар. Суворовская, 21. Телегр. комит.
 Можеевъ, Андр. Семен. Училищная, 27. Час. маст.; роман. санит. попеч. Дмвл. 148. 314.
 Можейко, Мар. Раф., поч. гр. Нѣжинская, 65.

У. ЛАНДЕСМАНЪ. Большой выборъ мужскаго, дамскаго, дѣтск. и форменнаго платья. ПРИЕМЪ ЗАКАЗОВЪ. Улица Кондратенко, д. № 40. Тел. 5-76. ЦѢНЫ ОПТОВЫЯ. Въ магазинѣ лифтъ.

- Мозель, Мих.-Ханмъ Бер., почт. поч. гр. Херсонская, 32. Тлфн. 34-43.
- Мозеръ, Викт. Гюг. Вишнява, 36. Учебн. окр.
- Гюго Ант. Херсонская, 42.
- Елис. Херсонская, 42. Кондитерск.
- «Мозеръ, А. и С'ья», Ново-Вилейскъ.—см. отд. 2-я рубр. «Мануфакт.»
- «Мозеръ Н.»—см. отд. 2-ой рубр. «Часы».
- «Мозесонъ», С. и С'нъ, Варшава.—см. отд. 2-я рубр. «Бѣлье».
- Мозисъ, С. Болгарская, 64. Бакал. торг.
- «Мознанмъ, Д. Я и Ко».—см. отд. 2-я рубр. «Землед. оруд.»
- Моняъ, Абр. Розумовская, 32. Бак.-таб. торг.
- Моисеева, Анна. Мастерская, 16. Бакал. и табачн. торг.
- Мар. Григ. Дмвл. 149.
- Мар. Фед., днв. Софиевская, 9. О-во попеч. о больн. дѣл.; товар. игеле-о-ва заб. о дѣл.
- Нат. Вас. Садовая, 16. Тлф. 1-24.
- Моисеевъ, Адръ Мих., ттс. Садовая, 15. Конт. палата.
- Вас. Ил., мех. Каретный пер., 17.
- Влад. Мих., шт.-кан. Инженерн. акад. 11-й саперн. Императора Николая I бат.
- Юс. Кив. Успенская, 73. Муж.-порт. цехъ.
- Конст. Ал-фев. Ср.-Фонтанъ, 136. 3-е гор. кварт. прис.
- Никл., протоіерей. Успенс., 4. Епарх. женск. у-ще.
- М. Н., кск. Садовая, 16. Мирон. суд.; пмши. попеч. стурдз. общ. сердоб. сест.; поч. попеч. о-ва пособ. бѣдн. на Пересыпи.
- Никл. Из., дсс. Садовая, 16. Тлф. 1-24. Камерг. двора Е. И. В.; гор. упр.; га. гор. думы; поч. мир. судья; ос. гор. по дѣламъ объ общ. прис. прис. по порт. «*» комит. по призр. дѣтей лицъ погибш. въ войну съ Японіей; предс. город. училищн. сов.; гласн. одес. уѣздн. земства; сов. попеч. о слѣп.; центр. комит. о-ва помощи бѣднымъ; особый комит. попеч. о нар. трезв.; комит. попеч. о тюрьм. о-ва; попеч. и предс. больн. стурдзовск. общ. сердоб. сест. Дмвл. 34.
- Моисеенко, Ал-ѣй Афан., дсс. Французскій бульв., 44. Инспект. у-ща слѣп. попеч. Импер. Маріи Θεодоровны.
- Ив. Конст. Нѣжинская, 64. Тлф. 59-37. Канд. на судеб. должн. окр. суда.
- Моисеенко, М. П. Московск., 79. III-е почт.-тел. отдѣл.
- Никл. Пант. Мельничная, 2. Телегр. ст. Одесса-Товарн.
- Мойсифъ, М. К. Ришельевская, 86.
- Майскій, И. Ланжероновская, 21. Столовая.
- Майханъ, Ицко Фат. Скобелева, 32.
- Мока, Я. Нѣжинская, 66. Бак.-таб. торг.
- Моканъ, Ив. Анаст. Сухой лиманъ. Винод. ст. рус. винограда, и винод.
- Мокаренко, Мих. Павл. Старо-портофранковская, 33.
- Мокванъ-Бермчиль, Шл. Шм. Бѣлинскаго, 20.
- «Моквинъ», писчебум. фабр., Березно.—см. отд. 2-ой рубр. «Бумага».
- Мокленская, Адръ Гавр. Успенская, 4. Смотр. городск. дѣл. у-ща.
- Моклоковъ, Пав. Тим. Рападова, 196. Дмвл. 233.
- Мокренскій, В. А. Базарная, 18. Одес. част. ломб.
- Мокрицкий, Адръ Иа. Пинтелеймоновская, 34. Повѣр. по судебн. дѣламъ; частн. повѣр.
- Мокъ, М. Нѣжинская, 28. Бак.-таб. торг.
- Мокъевъ, Дм. Влад. Старо-Рѣзничная, 5.
- Мокъевъ-Соболевъ, Адръ Адр., ттс. Коблевская, 11. Гл. сберег. кассы 51 при конт. Госуд. банка.
- Молва, Афан. Франц. Коблевская, 26. Т-во чайн. торг. бр. К. и С. Поповы.
- Моллаванская, К. Жуковскаго, 47. Бак.-таб. торговля.
- Моллаванскій, Зава. Юсиф. Базарная, 118. Завѣд. гал. маг. Б. Байтмана.
- Моллаверъ, Юс. Фел., инж. Елисаветинская, 1. Тлфн. 42-80. Технич. к-ра; предсавит. ф. «Шефферъ и Валькеръ».
- К. Преображенская, 28. Табачн. торг.
- Моллавицъ, Х. Нѣжинская, 68. Водопр. мастерск.
- Молдавскій, Ант. Вас. Томшана, 29. Дмвл. 296.
- Григ. Никрф., протоіер. Архангело-Михайл. церк. при сиротск. приютѣ Гладкова; зав. сиротск. приют. Гладкова; устпн. попеч.
- Ел. Вас. Романовская, 78. Дмвл. 249.
- М. Привозная пл., 86. Бак. торг.
- Малдавскій, Марк. Вл. Екатерининск., 24. Т. д. «Г. и М. Раухвергеръ».
- Молдавскій, Н. Б.-Арнатская 52. Устр. водопров.
- Н. Розумовская, 36. Обун. маг. И. Каменецкаго.
- Молдованъ, Ш. Тираспольская, 32. Таб. и бак. торг.
- Молевъ, П. Ришельевская, 55. Ювелирн. мастерск.
- Молилари, М. А. Удѣльный пер., 4. Тлфн. 34-14. Скульпторъ; итальянское благотн. о-во; круж. «Данте-Алигъери». Дмвл. 305, 337, 340.
- Молинская, Эст. Тираспольск., 25. Прод. керос.
- Моллерусъ, Пет. Пет., ддрч. Кузнецкая, 2. 15-й стрѣлк. полкъ.
- Моллеръ, Бор. Адр., сс. Полтавской поб., 38. Непр. чл. крест. поз. б-ва.
- М. И. Нѣжинская, 46. Глм. имени С. И. Видинской, сдл. В. И. Мельницкой.
- Моллова, А. Л. Пушкинская, 5. Тлфн. 8-14.
- Молловъ, Руцу Георг., дсс. Пушкинская, 5. Тлфн. 8-14. Прок. судебн. пал.; тов. предс. одес. окружн. права. благотн. о-ва судебн. вѣд.; вице презид. комит. попеч. о тюрьм. о-ва.
- Мологокъ, І. Карангозова, 11. Прачечная.
- Молодецкая, Р. Ул. 19 февраля, 23. Скл. углн.
- Молодикъ, Д. Французскій б., 7. Бак. и таб. торг.
- Молокитъ, Никл. Петр. Водо-проводная, 25. Аки. о-во рус. черн. кан. зав.
- Молочевскій, Адръ Томаш. Степовая, 30.
- Молочковскій, Гершъ. Садковская, 38. Произв. мраморн. изд.
- Молочниковъ, Мовша Готлиб. Преображенская, 15. Тлф. 41-36.
- Молочникъ, Э. Коблевская, 386. Корсети. маст.
- Молтанеръ, Гершъ. Прохоровская, 10. Молочн.
- Молукало, В. П. Херсонская, 48. Красильн. пращени.
- В. Т. Карангозова, 14. Красильня.
- Зелон. Вас. Херсонская, 48. Отдѣл. службы двиок. ю.-з. ж. д.
- Молчадскій, Лейба Симх. Суворовская, 57.
- Молчанова, Ан. Фед. Кузнецкая, 24. Дмвл. 102, 104.
- Клавд. Вас. Пивенница, с. д. Дмвл. 163, 204.
- Молчанова, Мар. Григ. Софиевская, 9. У-ще № 17.
- Мар. Ив. Лагерная, 5. Дмвл. 133.
- Молчановская, Иза. Глал. Базарная, 45.

Молчановская, О. А. Мастерская, Нар. у-ще № 4 и 86.
 Молчановъ, Ал-ѣй Павл. Южная, 13. Общ. ремесл. управа.
 — А. Г. Поселокъ «Самопомощь». Политехнич. курсы И. Хойна.
 — Григ. Андр., кап. Кузнечная, 21. Шт. Одес. воен. окр. Дивл. 292.
 — Мих. Григ. Спиридоновская, 10.
 — Пант. Серг., кап. Пироговская, 9. Кад. корп.
 — Фед. Евг. Карангозова, 28. 7-ое гор. по кварт. нал. прис.; Крымско-Кавказ. горный клубъ.
 Молчанскій, Пинк. Срул. Базарная, 3. Перепл. маст.
 — Л. М. Базарная, 1. Химич. зав. И. А. Вайсбергъ.
 Мольгуновъ, Андр. Архип. Подтавской поб., 81. Город. водопров.; александр. санитарн. попеч.
 Монако, Ек. Никл. 5 ст. д. Каріанова. Мих. семен. жен. у-ще.
 Монасевичъ, Герш. Абр. Петра Великаго, 21.
 Монастырская, Ан. Федос. Преображенская, 15.
 «Монастырская лавка», — см. отд. 2-ой рубр. «Офицерскія вещи».
 Монастырская, Шифра. Балковская, 6. Извозн. промыс.
 — А. П. Пушкинская, 55.
 Монастырскій, Викт. Комитетская, 9. Аптекарск. магаз.
 — Герико Бен. Базарная, 93.
 — Д. Ланжероновскій сп., 2. Бак. и таб. торг.
 — Л. Ф. Пушкинская, 55. Доп. торг. д. «Д. Кофманъ».
 — Л. Базарная, 106. Столярная мастерская.
 — Нух. Юс. Ришельевская, 54.
 — С. Б. Провантская, 3.
 — Еф. Нухим. Ремесленная, 4. Бухг. аг.-ком. конт. Ю. Шраеръ.
 — Як. Наум. Ришельевск., 54. Аг.-ком. к-ра Ю. Шраеръ.
 Монаховъ, Ив. Вас. Успенская, 125. Комп. Богор. глух. мануфакт.
 Мондржицкій, Никл. Игн. Южная, 5. Касса взаимопом. служ. од. почтово-телегр. окр. на случ. смерти и болѣзни; телеграф. конт.
 Монзонъ, Лейба Уш. Болгарская, 5.
 Молина, М. И., акуш. Пушкинская, 22. О-во взаим. помощ. акуш.; Акушерка.
 Монинъ, Л. Пушкинская, 22. Столярн. маст.
 «Монобатъ», — см. отд. 2-ой рубр. «Электричество», «Лампы».

Моносзонъ, Абр. Сам. Ришельевская, 9. Тлфн. 49-38.
 — Ан. Ил. Базарная, 26. У-ще Л. В. Кричевскаго.
 «Монотипъ», — см. отд. 2-ой рубр. «Машинны», «Типографск. принадл.».
 Монтесанто, Спирид. Приморская, 67. Трактирн. завед.
 Монтианцъ, Мар. Старопортофранковская, 103. Туфельн. маст.
 Монть, Мих. Як. Скобелева, 51. Тлфн. 59-15. Главн. предст. азамн. страх. о-ва «Русь». Тлфн. 59-15. Главн. предст. азамн. страх. о-ва Русь.
 — Сам. Сам. Жуковского, 28. Тлфн. 64-05. Практ. вр.
 — Як. Мойс. Скобелева, 51. Вд. страх. о-во «Русь».
 Мончевская, Ляурз. Алдр. Гоголя, 2. Приходск. благ. о-во при Римско-кат. церк.
 Мончевскій, Генр. Гоголя, 2. Уѣздн. земск. упр.
 — Генр. Гоголя, 2. Тлф. 17-88.
 — Мар. Сев., див. Гоголя, 2. Тлфн. 17-88.
 Мончеръ, М. Л. Пушкинская, 77. Тлфн. 46-80. Химико-бактеріолог. кабин.
 — С. Базарная, 98. Таб. и галант. торг.
 Монъ, Ан. Кирил. Княжеская, 7.
 «Mont-Blanc», Швейцарія, — см. отд. 2-ой рубр. «Грамофоны и принадл.».
 Монькеръ, Г. Ремесленная, 8. Сапожн. мастерская.
 Монько, Алдръ. Саликовская, 16.
 — Крист. Саликовская, 16.
 Моравская, Алдра Алдр., ж. пдпак. Успенская, 45.
 Моравскій, Никл. Петр. Градоначальнич., 34. Гимн. А. В. Каминской; гимн. К. Л. Мякентко; тов. предс. о-во исп. нужд. учен. гимн. А. В. Каминской; гимн. Е. С. Пашковской.
 — Пет. Фад., дсс. Пантелеймоновская, 20. Судебн. палата; комит. Когановск. учрежд. деш. кварт.
 Морантн. Дм. Спирид. Греческая, 29.
 Морафъ, Лея Лейб. Нѣжинская, 50.
 Морахарли, Дм. Георг. Торговая, 53. Город. вр. Петроп. уч. Врачебн. упр.
 Мораховскій, Мордко Кельм. Жуковского, 31.
 Моргенштейнъ, Берко Янк. Мельничная, 2.
 — Зельм. Расклайдовская, 40. Торг. кормов. продукт.
 — Ф. Мельничная, 2. Скобян. торг.
 Моргенштернъ, Б. С. Суворов.



ская, 104. Одес. куп. и промышлен. о-во пл. кред.
 «Моргенштернъ, Як.», Вѣна, — см. отд. 2-ой рубр. «Мануфакт.».
 Моргулева, Лея. Кузнечная, 46.
 Моргулева-Кофманъ, М. Полтавской поб. 68. Дант.
 Моргулевъ, Влад. Мих. Гаванная, 3.
 — А. А., инж.-техн. Гост. «Ришелье». Тлф. 68-06.
 — Ис. Мот. Преображенская, 2.
 — Самуилъ Марк. Софлевскій пер., 9. Анонимн. о-во хим. прод. и маслоб.
 — Як. Ос. Александровская пл. 3-4. Тлфн. 41-68.
 Моргулисъ, Дав. Меер. Б-Арнавутская, 59.
 — Алдръ Игн., секр. Эл.-техн. отд. Имп. Рус. Технич. о-ва.
 — Ева Мойс. Базарная, 45. О-во. вспомош. нужд. учащ. гимн. Т. Е. Жаботинской-Коптъ.
 — Е. Н. Екатерининская, 2. Банк. домъ Р. Зонштейнъ и Ко.
 — З. Ш. Екатерининская, 78. Тлф. 24-25.
 — Исаакъ Абр. Шелазова, с. д. Дивл. 261, 328.
 — Г. И., куп. 2-ой г. Греческая, 22. Тлфн. 34-29.
 — Кис. Мотк. Базарная, 48.
 — Лейз. Садовая, 17. Скл. метал. час.
 — Л. М. Базарная, 48. Фармацевтич. о-во.
 — Леон. Мирон. Малый пер., 7. Евр. сирот. домъ.
 — Л. Полтавской поб., 75. Молочная торг.
 — М. Полтавской поб., 44. Бак.-таб. торг.
 — С. М. Екатерининская, 2. Тлфн. 37-12. Бюро составл. дѣлов. бум.
 — Фаня Ал-ѣв. Балтская дорога, 64. Дивл. 24.
 — Ханмъ Лейзер. Млиежная, 8.
 — Ханм. Меер. Екатерининская, 2.
 — Хана. Городская, 38. Бакал. и рыба. торг.
 Моргулисъ-Лазаровичъ, Дора Мих. Херсонская, 44. Тлфн.

У. ЛАНДЕСМАНЪ. Большой выборъ мужского, дамского, дѣтск. и форменнаго платья. ПРИЕМЪ ЗАКАЗОВЪ. Улица Кондратенко, д. № 40. Тел. 5-76. ЦѢНЫ ОПТОВЫЯ. Въ магазинѣ лифтъ.

22-34. Практ. вр.; предсѣд. о-ва вспомош. нужд. учаш. у-ща Е. Е. Симоновичъ.
Моргулянь, С. А. Болгарская, 42. Живописецъ.
Моргуляусъ, А. С. Пицоновск., 29. Гимн. В. Н. Масловой и М. Н. Градской.
Моргуновъ, Пр. Дм. Ср.-Фонтанская, 115. 5-е гор. по налогу съ недвиж. имущ. присутств. Казн. фин. отд. гор. упр. Дмвл. 357, 358.
Мордвиновъ, Григ. Ив. Срѣтенскій пер., 18.
Мордехай, А. Спиридоновская, 21. Столярн. маст.
Мордковичъ, Б. Садовая, 16. Молочная.
 — Бен. Балтская дор., 66. Мануфакт. торг.
 — Д. Паптелеймоновская, 116. Тлфи. 57-75. Практ. вр.
 — Л. Балтская дор., 89. Мануфакт. и галант. торг.
 — Ханьмъ Лейб., куп. 2-ой г. Земская, 4. Тлфи. 15-14; 14-93 скл. Скл. рыбы.
 — Илья Фин. Ришельевская, 69. Бухг. тор. д. «Г. Н. Шифрисъ и Ко».
Мордовскій, Андр. Ефим., поч. гр. Княжеская, 20. Дмвл. 117.
Мордхалевичъ, Ривка. Польскій сп., Ф. Саложн. мастерская.
Мордхелевичъ, Ис. Сем. Лютеранскій пер., 7. Бакал. и таб. торг.
Морахинъ, М. Лѣсная, 10. Покупка стар. желѣза.
 — О. Новобазарная пл., 4. Галант. торг.
Мордышъ, Шм. Водопроводн. пер., 11. Скл. дровъ.
Море, Эд. Юс., фармацевт. Софиевская, 9. Апт. ст. гор. больнцы.
Де-Морей, Аддра Алѣев. Мастерская, 16. У-ще № 76.
 — Евг. Вас. Базарная, 14. Нар. у-ще № 39.
Морейнисъ, Г. Н. Серединская площ., 1. Зак. искусств. льда.
 — А. Л. Б.-Армаутская, 16. конторщ. Ремесл. и мелко-торг. ссудо-сберег. т-ва.
 — Ис. Юс. Ремесленная, 3. Тлфи. 11-25. Хлѣбная к-ра.
 — Ис. Самуил. Б.-Армаутская,
 — Л. М. Б.-Армаутская, 16. «Эзарсъ-Хойлимъ».
 — Мих. Абр. Кондратенко, 18.
 — Хайк. Юс. Ремесленная, 3. Хлѣбоконтрол. комис. при биржѣ.
 — Хая Гет. Б.-Армаутская, 31.
Морель, С. Греческая, 52. Гостиц. «Пассажъ».
Моренецъ, Л. В. Софиевская, 23. Гимн. В. Н. Масловой и М. Н. Градской.

Морень, Мар. Изр. Базарная, 18.
«Морерь Томасъ», — см. отд. 2-ой рубр. «Никелтир».
Моржановская, Ол. Дерибасовская, 1.
Морже, Пиусъ Станисл. Степовая, 30.
Моржницкій, Вацл. Станисл., гс. Маразлѣвская, 4. Главн. скл. таможи.
Моринака, Г. Градоначальническая, 34. Тракт.
Моринецъ, Макс. Золотаревск., 9.
Моринъ, Серг. Мих. Троицкая, 13. Довѣр. слѣб. межд. ком. банка; 1-ое каз. евр. у-ще.
«Морницъ Вацлавъ», Люблинъ, — см. отд. 2-ой рубр. «Землед. оруд.».
«Moritz Presscher Nachfolger», Лейпцигъ, — см. отд. 2-ой рубр. «Реклама».
«Morisъ», — см. отд. 2-ой рубр. «Книжн. дѣло», «Типографія».
Морнелъ, Як. Теод. Екатерин., 8. Тлф. 33-30. Фабр. зерк. и стек.
Мормонъ, Юс. Ив., худ.-скульпторъ Куликовскій пер., 7н. Скульпт. маст.; т-во южно-русск. художн.; художеств. у-ще; клас. дѣлки при городск. б-ти кл. у-щѣ, Дмвл. 131.
Морозенко, Ник. Петр. Романовская, 35. Дмвл. 63, 247, 248.
Морозенскій, Меер. Шм. Полтавской поб., 54.
Морозова, А. Ф. Нѣжинская, 36. Акушерка.
 — Аграф. Плат. Романовская, 4. Дмвл. 248.
 — Аддра Аддр. Щелкова, 34. Дмвл. 330.
 — Анаст. Балтская дор., 89. Пишная.
 — Евст. Никл. Елисаветинская, 15. Гимн. О. С. Баленъ-де-Балдо; гимн. С. А. фонъ-Гиришъ-Браммъ.
 — М. Колонтаевская, 45. Скл. угля и дровъ.
 — Мар. Кирил. Колонтаевская, 45. Дмвл. 115.
 — Мар. Корнил. Нѣжинская, 75.
 — Мар. Тимоф. Ремесленная, 14.
 — Феод. Ив. Херсонская, 5. Стар. гор. больн.
«Морозова, Саввы сыгъ и Ко», — см. отд. 2-ой рубр. «Мануфакт.».
Морозовичъ, Пав. Аддр., шт.-кап. Пушкинская, 83. 14-ый стрѣлк. полкъ.
Морозовская, Мир. Дув. Полтавской поб., 50.
Морозовъ, Аддръ. Золотаревская, 39. Дмвл. 96.

Морозовъ, А. Л. Нѣжинская, 75. Фотографія.
 — Вад. Львовичъ, ка., ху-дожн. Елисаветинская, 15. Кад. корп.; пист. Имп. Николая I; т-во южно-русск. художн.
 — Ив. Никл. Дальницкая, 2.
 — И. М. Итальянскій бульв., 12. Строит. к-ра «А. В. Цыперовичъ».
 — Юс. Ром. Зорина, 23. Дмвл. 98.
 — Конст. Лавр., прч. Лермонтовскій пер., 9. 15 ая артил. бриг.
 — Леонъ Фед., кс. Михайловская, 34. Пмши. прмст. Михайловскаго уч.
 — Мих. Серг. Полтавской поб., 81. Сберег.-вспомогател. касса служ. въ Р. о. п. и т.; потреб. о-во служ. Р. о. п. и т.
 — Никл. Фед. Колонтаевская, 16. Ат.-ком. к-ра т. д. «Бр. И. и Л. Славинъ».
 — Никл. Андр. Карети. пер., 19. Страх. о-во «Россія».
 — Петръ Ил., кап. 2 го р. Новосельскаго, 88.
 — Ром. Георг. Херсонская, 5. Фельдш.-массаж.; ст. гор. больн.
«Морозовъ Викула съ с-ми» т-во, — см. отд. 2-ой рубр. «Мануфакт.».
Морозъ, Авраам. Павл. Дегтяр. 21. Кр. Казначейство.
«Морочинъ, А. Ф.», т-во, Нов. Выгода, — см. отд. 2-ой рубр. «Перевяз. средства».
Морочинъ, Силья. Андреев. Виноградн. пер., 11. Дмвл. 44.
Морочко, Пелаг. Аддр. Филодорова, 12. Дмвл. 247, 316.
Морохардзе, Дм. Георг. Торговая, 53. Тлфи. 13-49. Врачебн. упр.; практ. вр.
Мороховская, Ф. Карангозова, 12. Магаз. шляпъ. О-во вспомош. у-ща Я. З. Каминеръ.
Мороховскій, М. К., куп. 2-ой г. Жуковскаго, 31. Тлфи. 16-15. Агент.-коммис. контрол.
Морочникъ, А. Коблевск., 386. Фотогр. В. Эрманса.
 — И. И. Коблевская, 9.
«Морская механическая прачечная», — см. отд. 2-ой рубрику «Прачечная».
«Морской», — см. отд. 2-й рубр. «Тракт. чайные».
Морсъ, Ол. Эд. Кондратенко. 1. Дмвл. 224.
Мортковичъ, Роз. Ришельевская, 71. Аптек. торг.
 — Меерь. Ришельевская, 71. Аптек. маг.
Мортонъ, Юлиа Степ. Бѣлинскаго, 3. Дмвл. 40, 140.
Мортье, Андр. Авг. Пушкинъ

ская, 25. Франц. благ. о-во; франц. семейн. очаг.
Морфесси, Дюн. С. Кузнечная, 19. У-ще слѣп. попеч. Имп. Марин Феодоровны; музык. курсы Б. Я. Галка; каз. реальное у-ще.
Моршанова, Алдра Ив. Херсонская, 5. Ст. гор. болыи.
Морщиковъ, Фад. Павл. Учебное судно «Великая Кн. Ксения Александровна».
Мосевичкая, Хава Меер. Розумовскій пер., 3. Акуш., мас. саж., оснопр. Дмвл. 320.
Мосевичкй, Я. И. Розумовск., пер., 3. О-во пособ. бѣдн. синаг. хорист.
Мосешвили, Ан. Варо. Садов., 5. Выш. женск. курсы.
 — **Конст. Моис.** Херсонская, 9. Кд. Нов. у-та.
 — **Яс. Пав.**, тгс. Херсонская, 64. Шт. лаб. Имп. Нов. у-та; о-во вспоможд. нужд. учен. гимн. С. А. Вершинской.
Москалевъ, Вас. Степ. Преображенская, 37. Т-во И. Д. Сытина.
 — **Конст. Мефод.** Старопорто-франковская, 9.
 — **Серг. Серг.**, сс. Херсонская, 50. Тѣл. 22-71. Глаз. город. думы; 4-ое город. по госуд. над. съ недвѣлк. имущ. присутств.; город. попеч. дѣтск. прѣют.; пмши. повеч. прѣют. им. Насл. Цесарев. Алексѣя Николевича; о-во покровит. жншотн.; академ. клубъ о-на сод. академ. жогзны Имп. Новор. у-та. Дмвл. 200, 319.
Москаленко, Ник. Павл. Базарный пер., 20. Тркт. Дмвл. 17.
 — **Мар. Вас.** Херсонская, 5. Стар. гор. болыи.
Москаленко - Александровскй, Георг. Леон. Коблевская, 15. Строит. отдѣл. гор. упр.
Москальскй, Ив. Ал-ѣев., кс. Лютеранскй пер., 3. Судеб. пад.
Москвинъ, С. Пшчововск. сп., 1. Бак.-таб. торг.
 — **Я. С.** Екатерининская, 4. Регентско-учит. курсы. Н. Ф. Марценко.
Москвичкй, Феод. Ант. Дерibasовская, 10.
Москети, Анна. Малый пер., 4. Шпши. маст.
 — **Ант. Дом.** Коблевская, 29.
 — **Джуз.** Ант. Екатерининская, 18.
 — **Маргар.** Ант. Коблевская, 29. Спб. химич. лабор.
«Московская Б.» гостин. — См. отд. 2-й рубр. «Гостин.».
«Московская», — см. отд. 2-ой рубр. «Бѣлошвейн. маст.».
«Московская бирж. арт. отвѣтствен. служ.», одесск.

отдѣл., — см. отд. 2-й рубр. «Артели биржев.».
«Московский торг.-пром. арт.», одесск. отд., — см. отд. 2-ой рубр. «Артели биржевыи.».
«Московский», — см. отд. 2-ой рубр. «Рестораны».
«Московское Книгоиздательство», — см. отд. 2-ой рубр. «Книжн. дѣло».
«Московск. страхов. отъ огня о-во», — см. отд. 2-ой рубр. «Страх. о-ва».
«Московск. т-во В. Алексѣевъ, П. Вишняковъ и А. Шамшинъ», — см. отд. 2-ой рубр. «Провода».
«Московской-кружевн. фабрики, т-во, Москва», — см. отд. 2-ой рубр. «Кружева и вышивки».
«Московской металлч. промышл. акц. о-во», — см. отд. 2-ой рубр. «Металл. изд.».
Мосоновъ, Гавр. Ефим. Вознесенскй пер., 1.
Мостинскй, Абр. Хавельоп. Б.-Арнаутская, 18.
 — **Бор. Хевел.** Б.-Арнаутская, 18. О-во пособ. бѣдн. синаг. хорист.; канцл. синаг. Бродскаго.
Мостичкеръ, Дав. Тойв. Екатерининская, 61.
 — **Тойви Давид.** Ремесленная, 9. Т-во бр. «И. и Б. Гуровичъ».
Мосткова-Гамбургеръ, Е. Г. Канатный пер., 8. Акуш.
Мостовая, К. Александровск., площ., 3-4. Столовая.
Мостовенко, Дм. Мих. Нерубайская, 42. Дмвл. 174.
Мостовой, Вас. Фауст. Александровская площ., 3-4.
 — **М. Б.-Арнаутская**, 49. Обуван. мастерск.
 — **Сем. Лазар.** Преображенская, 94. Спб.-торг. б-къ.
Мостославскй, М. Манежная, 16. Таб.-бакал. торг.
 — **Зельм. Ис.** Тираспольская, 10. Лѣс. тор. А. Л. Мирельзонъ.
Мостровъ, Никл. Конст. Ст.-Портофранк., 19. Дмвл. 276.
Мосцискеръ, Григ. Алдр. Преображенская, 69.
Мосяженко, Ан. Ант. Слободская, с. д. Дмвл. 262.
Мосяжнй, Я. Г. Кондратенко, 12. Одес. част. домб.
Мотекайтесъ, Ант. Берн. Соборная площ., 1. Торг. велос. Б. Мотекайтесъ.
 — **Берн. Никл.** Площ. Кондратенко, 2. Торг. велосипед. Дмвл. 352.
Мотенко, А. Польскй сп., 9. Бак.-таб. торг.
Мотиенко, Алдръ Аким. Ст. «Одесса-Главная».



Моткевичъ, И. Ф. Софievская, 11. Тѣл. 1-29.
Моткинъ, Шепш. Нах. Промиантская, 9.
Мотоянскй, Геринко Абр. Ицк. Базарная, 50.
 — **Х. Абр.** Базарная, 33. Тѣл. 67-03. Слес. маст.
Моторновъ, Вас. Андр., шт.-кап. Суворовская, 9. 4-ый стрѣлк. артил. дивиз.
 — **Дм. Андр.**, анжен. ич. Маразлевская, 3. Тѣл. 55-52. Уѣздн. земск. упр.
Мотохинъ, Розумовскй пер., 8. Столярная маст.
Мотревичъ, Никл. Ив. Пушкинская, 33. Т. д. Н. А. Шретеръ.
Де-Мотта, Франциск. Екатерининская, 33. Наст. ник. римско-кат. прих. церк.
Мотукасъ, О. Божакина, 97-99. Маслоб. зав. т-ва Е. Г. Штапельбергъ и Ко.
Мотылевичъ, Ал-ѣй Мих. Месфодовская, 12. Отдѣл. сл. движ. ю.-з. ж. д.
Мотылевскй, М. Полтавской поб., 61. Часов. маст.
Мохны, Гавр. Дм. Нѣжинская, 28. Пмши. прис. пов.
 — **Гавр. Эм.** Нѣжинская, 28. Помощн. прис. повѣр.
Мохонъ, В. Рождественская, 41. Кровельно-маларн. маст.
Мохонъ, Ив. Кирил. Лагерная, 37. Дмвл. 134.
«Мохонъ, В. и Ко.», Москва, — см. отд. 2-ой рубр. «Рес-соры».
«Мохонъ, Н.», Москва, — см. отд. 2-ой рубр. «Экипажи. приналд.»
Мохрикъ, Соф. Иар. Пушкинская, 54.
Мохшинскй, П. Колонтаевская, 55. Прачешная.
Моцаренко, Юс. Мих. Ломаный пер., 20. Дмвл. 143.
Мочало, Ид. Ив., инж.-электр. Коблевская, 33. Электротехн. у-ще В. П. Галзьякаго.
Мочалова, Евг. Аддровна. Софievская, 13. Тѣлн. 35-58. Учред. театр. школы Е. А. Мочаловой.

У. ЛАНДЕСМАНЪ. Большой выборъ мужскаго, дамскаго, дѣтск. и форменнаго платья. ПРИЕМЪ ЗАКАЗОВЪ. Улица Кондратенко, д. № 40. Тел. 5-76. ЦѢНЫ ОПТОВЫЯ. Въ магазинѣ лифтъ.

- Мочаловъ, Никл. Никл. Садиковская, 20, Довѣр. маг. бѣлая Гаврилова
— Я. I. Успенская, 113. Тлф. 36-27.
- Мочарная, Нат. Ив. Понятовская, 1, Дмвл. 213, 214.
— Андр. Макс. Спиридоновская, 10. Пмшн. прис. пов.
- Мочарскій, Д. Карантинная, 23. Конно-кузнечн. маст.
— И. Преображенская, 43. Ковка лошадей.
- Мочарукова, Алдра Андр. Соборная пл., 2.
- Мочарукъ, Сем. Андр. Екатерининская, 37. Телегр. контора; о-во вспомош. нужд. учен. гимн. Ю. Шилейко и М. Рихтеръ.
— Соф. Театральн. пер., 13. Дмвл. 291.
— Б. Екатерининская, 86. Сапожн. мастерская.
- Мочо, Никл. Афан., пот. поч. гр. Троицкая, 4. Дмвл. 302.
- Мочуговская, Люб. Мих. Новорыян., 15. Кад. корн.; Монаст. комит. о-ва пом. бѣд.
- Мочульская, Анаст. Садиковская, 21. Дмвл. 251.
— Ан. Дм. Манежная, 60. Дмвл. 151.
— Марфа Матв. Лагерная, 25. Дмвл. 134.
— Над. Як. Рождественскій пер., 13.
- Мочульскій, Ант. Як. Лагерная, 17. Дмвл. 134.
— Варл. Дим., ка. Софиевская, 7. Херс. дух. консист.
— Вас. Никл., ордн. проф.; сс. Пироговская, 3. Имш. Нов. у-тъ.
— Дюн. Дм. Александрійскій пер., с. д. Дмвл. 2. 38.
— Дм. Дм. Садиковская, 21. Прис. пов.
- Мошешая, Ирина Тимоф. Божьяна, 110. Дмвл. 29.
- Мошешъ, А. Успенскій пер., 23. Столовая
— Пинк. Ар. Суворовская, 11.
- Мошинская, Хля. Вознесенскій пер., 9. Бак. и таб. торг.
- Мошинскій, Шим. Вознесенск. пер., 9.
- Мошковицъ, А. М. Балковск., 181. Акуш.
— Абр. Исаяв. Ремесленная, 32. Фаб. «Сондансъ». Пред. Ж. Дюффъ и Ко.
— Аким. Пинкус. Успенская, 67. Тлфн. 14-91. Пмшн. прис. пов.
— Алдръ Павл. Успенская, 67. Тлфн. 14-91. Пмшн. прис. пов.; о-во взаимн. вспомош. труж. музык. дѣла.
— Ева Моис. Ремесленная, 13.
— И. Московская, 6. Жестяно-металлич. маст.
— Юс. Львов. Мясоѣдовская, 32. Апт. евр. больн.
- Мошковицъ, Л. Коблевская, 20. Бакал. торг.
— М. Нѣжинская, 16. Мануф. торг.
— Мих. Павл. Успенская, 67. Тлфн. 14-91. Практ. вр.
— Мордко Зелъм. Успенская, 47.
— Мордко Мойс. Нѣжинская, 16.
— Над. Марк. Успенская, 47. У-ще Р. О. Гудванъ, ур. Бузиноверь.
— Пинк. Кив, куп. 2-ой т. Успенская, 67. Тлфн. 14-91. Дмвл. 34, 236, 301.
— Соф. Абр. Ремесленная, 32.
— Сруль Мошк. Преображенская, 53. Дмвл. 169, 249
— Хана-Лейз. Марк. Земская, 6.
— Ш. А. Прохоровская, 11. Тлфн. 19-23. Муком. мельница; скл. крас.
— Шейна Берк. Успенская, 67. Тлфн. 14-91. Дмвл. 150, 234, 310.
— Я. Троицкая, 45. Готовое платье.
— Хаим. Успенская, 127. Скобянная торг.
- Мошковъ, Дав. Тираспольская, д. Пташикова. Лѣсная торговля.
— Шм. Янк. Мясоѣдовская, 28.
- Мошлева, В. Л. Ул. Витте, 8.
- Мошнягеръ, Г. Янк. Успенская, 95. Тлфн. 40-76. Мануфакт. торг.
- Мошоринъ, Ал-ѣй Никл. Ст. Одесса-Главная. Павловск. здание.
- Мошинскеръ, Я. Суворовская, 52.
- Мошенскій, Сигизм. Семен., гс. Грлдоначальническая, 25. 4-ый окр. херс. акц. упр.
- «Моэсъ, К. А.», Пимца, — см. отд. 2-ой рубр. «Бумага».
- «Моэъ и Шандонъ», см. отд. 2-ой рубр. «Шампанское».
- Мрагильманъ, М. А. Приморская, 107. Портняжск. маст.
- Мрачекъ, Влад. Ростисл. Херсонская, 14. Дмвл. 318.
- Мрачковскій, Леонт. Як. Юрьев, с. д. Дмвл. 264, 333.
- Мрозинскій, Викт. Юс. Нарын. юнскій сп., 18.
- Мростъ, Абр. Лейз. Кузнечная, 36. Тлф. 35-48.
— Исид. Марк. Базарная, 49.
— Леон. Мойс., частн. повѣр. Ришельевская, 31. Тлф. 7-03. О-во частн. повѣр. при судебн. установл. Дмвл. 310, 338.
— М. Л. Кузнечная, 36. Анон. о-во хм. прод. и маслосб.; казн. о-ва взаимоп. евр. ското-мясо-пром. и торгов.
- той-же отрасли; казн. дох. кас. при о-вѣ взаим. евр. ското-мясо-пром. и торг. той-же отрасли.
- Мростъ, С. М. Аген. по сбору объявленій. Ремесленная, 4.
— Шм.-Лейбъ Лейз. Троицкая, 48.
— Эсф. Григ. Базарная, 24.
— О. М. Базарная, 24. О-во заботы о дѣтяхъ.
- Мрочковскій, Юс. Петр. Бѣлинскаго, 19. Смотр. Евангелич. больн.
- Мрочковский, Леонт. Алдр. Французскій пер., 33. Гор. сир. домъ.
— Юлиан. Пет. Успенская, 14. Тл. 14-98. О-во заш. женщ. Прис. пов.
- Мстиславская, Варв. Никл., вл. кап. 1-го ранга Нѣжинская, 5.
- Мутерфельдъ, Ш. Базарная, 67. Портняжск. маст.
- Мудзури, Никл. Екатерининск., 26. Буф. прохлад. напитк.
- Мудрикова, Мар. Приморская, 77. Съѣстная лавка.
- Мудрикъ, Ел. Мар. Ришельевская, 69. Апт. М. А. Коппакция.
— М. Пантелеймоновская, 18. Скл. маш. т. д. Э. А. Байерле.
— Фен. Марк. Пантелеймоновскан, 18. У-ще П. С. Бѣло-Хана Пантелеймоновская, 18. Мануфакт. торг.
- Музани, Мел. Ив. Книжеская, 21.
- Музолевскій, Ал. Скидановск., 7. Бак.-таб. торг.
- Музыка, Леон. Манежная, 14. Кустари. изд.
- Музыкантскій, Г. И. Греческая, 20. Дмвл. 74.
— Абр. Генрих. Екатерининск., 35. Дов. конт. В. Г. Фалькнеръ.
— Исаяк. Сам. Казарменскій пер., 10. Т-во сахаро-рафин. зав. Тлф. 36-19.
- Музыкусъ, Б. Пантелеймоновская, 23. Аптек. торг.
- Музыченко, Григ. Петр. Воронцовская, 88. Дмвл. 54, 257.
— Ел. Ив. Базарная, 33. Сид. каз. вин. лавкн.
- Музычукъ, Харит. Аким, Базарная, 120. Довѣр. издат. календ. для южной Россіи.
- Мукалова, П. П. Нѣжинская, 14-19. Сид. каз. вин. лавкн.
- Мукаловъ, Влад. Конст. Полтавской поб., 55. Контр. палата; потр. о-во служ. контролн. палаты.
— Н. К. Успенская, 17. Тлф. 63-21.
- Мукомель, Нина Павл. Софиевская, 30.
— Моис. Шул. Софиевская, 30. Аген. к-ра «Рус. Гольцъ».

Мукомель, Р. А. Валиховский пер., 6. Сапожн. маст.
 — С. С. Валиховский пер., 6. Акуш., оспонрив.
 — Шул. Гом. Софиевская, 30.
 *Мулагъ, Аасен, — см. отд. 2-ой рубр. «Автомобили и автомоб. принадл.»
Мулей, Ник. Парф. Екатерининская, 61. Т-во «Бр. В. и Н. Бландовы».
Мулина, Евдок. Херсонская, 60. Модн. маст.
Мулюджанинъ, Г. Конная, 22. Магаз. кавказск. туфель.
 *Мулистъ, В. Г. и Ко», Саммъ-Огю, (С.-А. С. Ш.), — см. отд. 2-ой рубр. «Моторн. лодки».
Муллеръ, Лев. Григ. Екатерининск., 8. Тлф. 48-33. Элект. станция «Од. Нов.».
Мульвинось, Ант. Градоначальническая, 21. Таб. и бакал. торг.
Мульманъ, А. Преображенская, 68. Технич. о-во; фотограф.
 — Кива Як. Преображенская, 68.
 — Ксения Степ. Каватный п., 4. Дмвл. 101.
Мулюкинъ, Алдр. Серг., кс. Нѣжинская, 3. Имп. Нов. у-тъ; попеч. о недост. студ. Новор. у-та.
Муляръ, Н. Л. Костецкая, 28. Акуш., массаж., осп.
 *Муымъ, Г. Г. и Ко», Реймсъ, — см. отд. 2-ой рубр. «Шампанское».
Мунгъ-Муга, Арнольд. Алдр. Дерibasовская, 17.
 — Эд. Ив. Княжеская, 2. Художеств. курсы Б. А. Ислюатовой.
Мундликъ, Айз. Шм. Болгарская, 1. Капсулн и пробки.
Муниось, А. О. Кондратенко, 28. Музык. клас. Б. Я. Галка.
Мунтянновъ, Вас. Дм. Томилина, 35. Дмвл. 296.
 — П. М. Божакина, 36. Сидѣл. каз. вня, лавки.
 — Пет. Мих. Московская, 35. Дмвл. 235, 307.
Мунцъ, Вильг. Руд. Скобелева, 14. Тлфн. 14-20. Нидера. конс.; ком. торг. и мануф.; бирж. ком.; особ. раскв. прис.; технич. о-во.
 — Мяр. Сол. Скобелева, 14. Тлфн. 14-20. Дмвл. 103.
 — Над. Юс. Греческая, 12.
 — Р. Скобелева, 14. Тлфн. 7-58. Парох. к-ра.
Муныкинъ, Галат. Никл. Пишововский сп., 3. Дмвл. 207.
Муръ, А. Скобелева, 56.
Муравецъ, А. Херсонская, 19. Прачечная.
Муравицкий, Ант. Корн. Коблевская, 32.

Муравский, I. Барятинский пер., 6. Сапожн. маст.
Муравьева, Мар. Еф. Ризовская, 36. Дмвл. 238.
 — Марва Григ. Золотаревск., 19. Дмвл. 96, 263.
Мурадынъ, А. Вѣшняя 88. Чувашн. маст.
 — Елеаз. Арт. Петра Великого 18, тлфн. 66-56.
 — И. В. Пантелеймоновская, 54. Парикмах.
 — И. Г. Барятинский пер., 3. Эксп. к-ра Ж. К. Шевалье.
Мураховский, Г. В. Тираспольская, 16. Тлф. 41-16. Складъ известн. и алебаstra.
Мурашевъ, Петръ Прокоф. Гоголевск., 52. Дмвл. 63, 108.
Мурашко, Никл. Конст. Одесс. ж. д. технич. у-ще; вечерн. классъ для взрос. при шк. десят. стр. дѣла.
 ***Мургабиде** удѣльные заводы въ «Байрамъ-Амо». — см. отд. 2-ой рубр. «Масла растительн. и смазочн.».
Мурдзи, Олимп. Влад. Новосельского, 84. Гимн. О. В. Кандыба.
Муретовъ, Мих. Ал., свян. Ст.-Кладбище. Старокладб. церк. въѣхъ свят.; гор. 6-ти клас. у-ще «Ефрусн»; херс. епарх. попеч. о бѣдн. духовнаго зв.
Мурза, Алдр. Як. Вр.; бульвар. санит. попеч.
Мурзакова, Нина Ант. Дегтярняя, 20. Учил. № 40.
Муранна, Ол. Вас. Преображенская, 51. У-ще № 20.
Мурзинъ, Мих. Ив., кл. д-ръ мед. Ольгиевская, 7. Окруж. военно-санит. упр.; гимн. с. р. людей; им. М. И. Сннцына женск. учит. семин, при с. р. д.; представ. упр. земл. и госуд. им.; ст. надз. каз.-оброц. ст. одес. уѣзда; практ. вр.
Мурлычевъ, Мефод. Дм. Приморская, 69. Рест. «Квисисия».
Мурмграки, П. Д. Конная, 12. Тлфн. 39-91.
Мурмисъ, Юл. Бор. Колонтаевская, 10. Ант. Л. С. Шпанвира.
Мурмураки, Мар. Евг., дмн. Торговая, 10.
Мурмыръ, Ю. Б., впт. пмши. Колонтаевская, 10. Ант. Л. С. Шпанвира.
Муровъ, А. М. Семшарск. пер., 5. Лит.-артист. клубъ.
 ***Муромская** бумажно-ткацкая м.ра», т-во, — см. отд. 2-ой рубр.
Муромцевъ, Вл. Арк. Пироговская, 3. Центральн. хим. лабор. мин. фин.
 — Мих. Ром. Полтавской побѣды, 29. Тлфн. 57-64. Буль-



варн. санит. попеч.; благотвор. отд. гор. упр.
Мурузи, О. Марзалевская, 3. Тлфн. 17-33.
Муршель, Карлъ Карл. Николаевский бульв., 10. Преас. 1-ой похор. кассы.
Муръ, А. М. Скобелева, 56.
Мусаровъ, Алдръ Григ. Княжеская, 20.
 — Влад. Алдр. Княжеская, 20. Русск. товар. «Каранинъ».
Музежникъ, И. Дальвиникал, 4. Метал. маст.
Мусихинъ, Ф. М. Ришельевская, 27. Парикмах.
Мускатблантъ, С. С. Пантелеймоновская, 1. Массаж.
Мускатъ, Леонъ Ефронмов. Дальник., 44. Дмвл. 78.
Мусманъ, А. Ул. 19 февраля, 22. Ювелири. маст.
 — I. Ул. 19 февраля, 15. Порт. маст.
 — М. Ул. 19 февраля, 18. Торг. сух. краск.
 — Мойс. Абр. Мѣшанская, 6. Упр. сукон. торг. бр. Хантъ.
Мусниковъ, Порф. Павл., ттс. Елисаветгр. пер., 8. Имши. контр. госуд. контр. ю.-з. ж. д.
Мустьгина, Ан. Павл. Польская, 21.
Мутафогло, Ел. Конст. Нѣжинская, 61.
Мутафало, Мих. Павлов., кс. Марзалевская, 2. Тлфн. 19-64. Поч. поп. 2-ой муж. гимн.; о-во вспомош. нужд. учаш. 2-ой гимн.
 — Пав. Мил. Николаевский б., 5. Тлфн. 16-81. Дир. Алекс. прѣют.
Мутрѣва, А. Александровская пл., 5. Торг. зеленью.
 ***Мутцигъ - Фрамондъ**, акц. общ. въ Мутцигъ, — см. отд. 2-ой рубр. «Инструменты».
Мухарский Онуфр. Тим. Княжеская, 26.
 — М. А., ниж. элект. Пироговская, 5. Тлфн. 42-03.
 ***Мухаръ**, М. и Б., бр., ниж., — см. отд. 2-ой рубр. «Конторы электр. техн.»

У. ЛАНДЕСМАНЪ. Большой выборъ мужскаго, дамскаго, дѣтск. и форменнаго платья. ПРИЕМЪ ЗАКАЗОВЪ. Улица Кондратенко, д. № 40. Тел. 5-76. ЦѢНЫ ОПТОВЫЯ. Въ магазинѣ лифтъ.

- Мухарь**, Моис. Арон. ниж.-элект. Пироговская, 5. Тлф. 42-03. Электрич. матер.
- Бор. Санаторный пер., 6. Тлфи. 27-02. Электр. матер.
- Мухеръ**, Аадръ Ив. Степовая, 14. Дмвл. 282.
- Никл. Як. Прохоровская, 65. Дмвл. 229.
- Як. Прохоровская, 65. Кузи. маст.
- Мухинъ**, Вас. Ил. шт.-кап. Нѣжинская, 3. Штабъ одесск. военного окр.; 60-й пѣх. Замосцкій полкъ.
- Ег. Ант. Староконная пл., 20. Дмвл. 215.
- Ив. Никит. Новосельскаго, 83. Ко Бог.-глух. мануф.; предсѣд. о-ва взаимнаго вспомош. прих. хрис.; гласный гор. думы.
- Мухоморская**, Е. Новокошная, 3. Маст. дамскихъ плат.
- Мухорский**, Ал-ѣй Аадр. Екатерининская, 1. Ст. «Одесса-Застава».
- Мухомоловъ**, Як. Карл. Рождественскій пер., 3.
- Муцельмахеръ**, Б. Пантелеймоновская, 23. Модн. маст.
- Мучникъ**, А. Х., куп. 2-г. Новосельскаго, 90. Тлф. 17-76. Скл. угля и дровъ. Дмвл. 224.
- А. Приморская, 57.
- Аба. Средняя, 29. Бак. торг.
- Аадръ Серг., клр. Екатерининская, 22. Главн. skl. таможня.
- Бенѣам. Карантинная, 10. Бак. и таб. торг.
- Г. Преображенская, 76. Ма. газ. часовъ.
- Гершик. Менд. Спиридоновская, 33.
- Юсь Ханм. Ремесленная, 30. Тлфи. 16-92. Дмвл.
- М. Г. Коидратенко, 21. Азовско-Донск. ком. б-къ.
- С. Х. Базарная, 27. Тлфи. 16-92. Скл. угля.
- Мушеръ**, Зал. Дав. Мѣщанская, 17. У-ще М. Д. Тепера.
- Мушинскій**, Влад. Андр. Малороссійская, 64. Ст. «Одесса-Портъ».
- Влад. Лук. Новосельскаго, 73. Коммерч. судъ.
- Каз. Феликс. Валиховскій пер., 1.
- Мушкатинъ**, Менд. Файб. Ул. 19 февраля, 23.
- Мушлевскій**, Ф. Институтская, 4. Бак. и таб. торг.
- Мушан**, Мар. Г. Б.-Арнаутская, 10. тлфи. 17-70.
- Н. С. Преображенская, 35. Тлфи. 6-51.
- Мыкишко**, Соф. Мих. Институтская, 11.
- Мыльниковъ**, Фед. Ив. Пушкинская, 54. Завѣд. город. посредн. конт.
- Мырза**, Никл. Ив., ис. Старопортофранковск., 16. Инсп. почтово-телегр. курс.; инсп. гор. 6-ти классъ у-ща; завѣд. педаг. курс.; технич. о-во.
- Мысликъ**, Ив. Ив. Дерибасовс., 18. О-во единенія славянъ.
- Мыслинскій**, Вацл. Януар., кс. Базарная, 6. Херс.-Бессар. упр. землед. и госуд. им.
- Игн. Владисл., ка. Александровскій пр., 6. Дмвл.
- Мысловскій**, Пет. Павл., кап. Подтавской поб., 85. И. д. нач. шт. 4-й стрѣлк. бриг.; благор. собр.
- «Мысль»,—см. отд. 2-ой рубр. «Киржное дѣло».
- Мыстковскій**, Ал-ѣй Раскидайлдовская, 53. Бакал. и таб. торг.
- Мытлянский**, А. 2-й Куликоскій пер., 15. Довѣр. техн. конт. 3. Н. Коганъ, Дмвл.
- Мышакъ**, Ант. Коблевская, 43. Нов. о-во пом. нужд. восток. чин. и ихъ семейств.
- Мышегровъ**, Никл. Ив., гс. Ризовская, 4. Почт. конт.
- Мышковскій**, Дм. Андр., ттс. Успенская, 13. Учебн. окр.
- Мѣдникъ**, Инда. Кузнечная, 48. Прачечная.
- Левъ Осип. Б.-Арнаутская, 16. Проф. у-ще Б. Гольдштейнъ и М. Шпиглеръ.
- Мѣстечкинъ**, Григ. Марк. Воронцовскій пер., 9. Русско-Аз. банкъ.
- Мѣшалкинъ**, Григ. Балковская, 155. Конно-кузи. маст.
- Мѣшковскій**, Влад. Григ., ка. Подтавской поб., 52. Глав. skl. тамож.
- Ос. Болгарская, 49. Велос. маст.
- Мѣшковъ**, Вас. Мих. Вознесенскій пер., 11. Одес. сельско хоз. о-во вз. кред.
- Влад. Ив. Базарная, 10. Мануф. торг. т-ва Д. П. Котляревскаго.
- Мѣщанская**, О. Б. Степовая, 32. Тлфи. 67-74. Акуш. осп.
- Мѣщанскій**, М. Новокошная пл., 1. Часов. маст.
- Р. И. Троицкая, 42. Тлфи. 44-32. Золот. и серебр. нѣдѣл.
- Ш. Степовая, 32. Часовой мастеръ.
- Мѣщаконичъ**, П. Елисаветинс., 21. О-во взаимоп. католич. жен. присл. им. «Св. Зиты».
- Мѣщанчукъ**, Тат. Як. Полтавской поб., 2.
- «Мѣдъ», Ф. А. Вайбела, Саксонія,—см. отд. 2-ой рубр. «Арматура», «Телефоны».
- Мэсонъ**, В. Вагнеровскій пер., 4.
- Миленбергъ**, Мейнг. Каретная пер., 23.
- Миолеръ**, Леон. Успенская, 42.
- «Миоллеръ», Дрезденъ,—см. отд. 2-ой рубр. «Пианино».
- Миоллеръ**, Мар. Андр. Штилица, 6а. Дмвл. 327.
- Карантинная, 1.
- Мар. Феликс. Дегтярная, 8.
- Мат.-Георг. Генр. Новосельскаго, 99. Дмвл. 183.
- Никл. Фед. Ольгѣевскій, 18. Земск. б-къ Херс. губ.
- Эд. Юс. Новосельскаго, 99. Т-во механ.-ант. зав. Беллино-Фендерихъ.
- Ле Миоллеръ**, Тат. Петр. Преображенская, 11.
- Де-Миоллуа**, Тат. Петр. Елизаветинская, 23. Тлфи. 44-89. Шаши. маст.
- «Миольбахъ», Спб.,—см. отд. 2-ой рубр. «Пианино».
- Миольбрунеръ**, Банк. В. Коидратенко, 28. Ювелиръ.
- «Миольбрунеръ», Г. Г.,—см. отд. 2-ой рубр. «Ювелир. маст.»
- «Миольгенсъ», Ф., Рига (№ 4711),—см. отд. 2-ой рубр. «Парфюмерія».
- Фонтъ-Миольманъ**, Анна Юль Жуковского, 15. Дмвл.
- Миольнеръ**, Авг. Як., куп. 2-г. Манежная, 36. Тлфи. 20-18. 4-ое гор. по госуд. пром. нал. прис.; директ. 2-й лотер. похор. кассы. Дмвл. 150.
- Вильг. Як. Виѣшняя, 48. Дмвл. 45.
- «Миондель», Рига,—см. отд. 2-ой рубр. «Галоши».
- Мионстеръ**, Юл. Ад. Мясофдовская, 30. Тлфи. 32-29. Практ. вр.
- Мяги**, Оск. Ив., гс. Дальническая, 42. Инж. казар. артил. skl.
- Мягковъ**, Апт. Аадр., ич. Кляжеская, 31. Крест. поземел. б-къ.
- Мякенико**, Аркад. Никл. Михайловская, 16. Діак. Мих. церк. на Молд.; шк. рем. уч. Цесаревича Алексея; 1-ор. рем. у-ще; 4 высш. нач. уч.; у-ще 9—74; воскр. шк. по пел. о нар. трезв. при у-щѣ № 97; о-во вспомош. нужд. учаш. гор. ремесл. у-ща.
- К. Л. Полтавской поб., 4. Тлфи. 46-49. Начальн. гим. К. Л. Мякенико. Дмвл. 209.
- Неонилла Никл. Виноградная, 12. Гор. прих. мужск. у-ще; Михайлов. у-ще № 8.
- Никл. Мих. Полтавской поб., 4. 6-ое гор. по наделу съ недвиж. имущ.
- Федос. Никл. Михайлов. пл. 12. Нач.-ца части женск. учид. 2-го разр., учр. Ф. Н. Мякенико.

Мясковскій, А. А. Барятинск. пер., 1. Цивная.
— Генр. Феликс Картамышевская, 27. Дмвл. 105.

Мясниковъ, Феод. Вас. Александровскій просп. 6. 3-я гвми.
Мясодова, Мар. Ив. Котлф-

евская, 12. Дмвл. 124, 214, 242.
Мясодовъ, В. И. Военный сп., 1. Тлфи. 51-04. Слесари механ. маст. Дмвл. 97.

Н.

Наике, Вацл. Владисл., гс. Новосельскаго, 49. Т-во южно-русск. худож.; гор. 6-ти кл. у-ще «Ефрусси»; гор. 6-ти кл. у-ще.

Набокинъ, Троф. Тер., унт. оф. Елисаветградскій пер., 11.

Набокинъ, Алдръ Игн., ордин. профес., сс. Торговая, 13. Импер. Новор. у-тъ; высш. женск. курсы; Имп. о-во сельск. хоз. южной Россіи; о-во естествоисп. при Новор. у-тъ.

— Ол. Ив. Торговая, 13. Гимнаст. о-во «Соколы».

Набоковъ, Вас. Ив., плк. Стурдзовскій пер., 11. Команд. одес. морск. бат.

— Мих. Алдр. Полтавской побѣды, 10. Городов. попеч. дѣтск. приот.

Набокъ, Ст. Сем. Ст. «Одесса-Главная», д. № 1, Тлфи. 103 и 102. Служба телеграфа.

Наборовскій, Ив. Март., ттс. Петра Великаго, 30. Архивар. Имп. Новор. у-та.

Набутовскій, Юсь Срул. М.-Арнаутовская, 43. Тлфи. 55-81.

Навао, Софін. Гоголя, 6. Прачечная.

Навоевъ, Мих. И. Тодорова, 36. Скульпт. маст.

Навроцкаго, В. Н-ки.—см. отд. 2 ой рубр. «Типографія».

Навроцкая, Вѣра Конст. Успенская, 2. У-ще № 69; благодт. о-во дамъ духовн. зван.

— Матр. Сам. Садовая, 13.

— Соф. Матв., днн. Ланжероновская, 8. Тлфи. 56; 47-46. Ред.-изд. «Одес. Листка», Дмвл. 137.

— Юл. Валер. Жуковского, 29. Дмвл. 356, 360.

Навроцкій, Алдръ Григ. Херсонская, 44. Тлфи. 50-19; 26-16. Нотариусъ.

— Алкс. Трофим. Пож. ком. Алекс. уч., при участіи.

— Андр. Феодот., гс. Успенск., 2. Павлов. у-ще; Хер. дух. консис.; благодт. о-во дамъ духовн. званій.

Навроцкій, Г. Н. Дальницк., 27. Тлфи. 9-14. Книжки, магази.

— Лев. Андр. Пироговская, 19. 3 гражд. департ.

— Порфир Григ., дан. Садовая, 5. Дмвл. 252, 319.

— Серг. Никл. Б.-Фонтанская дор. Тлфи. 49-64. Дмвл. 256.

Нагель, Ант. Степовая, 34. Дмвл. 282.

— Вильг. Карл Степовая 34.

Нагель, Евг. Алдр. Софійевская, 16. Сберег.-вспомогат. кас. для сауж. въ Р. о. п. и т.

— Елга. Эмман. Ришельевская, 87. Дмвл. 91, 104.

— Юг. А. Спиридоновская, 8. Акт. о-во «И. И. Генъ».

Нагинскій, Успенская, 53. Портняж. маст.

Наговскій, И. Н. Спиридонов., 8. Корр. Дворничк.

Нагорскій, Евг. Ив., ка. Карангозова, 20. Дмвл. 72, 102, 106, 200, 332.

— Пав. Викт. Гулевая, 7. Тлф. 16-60. Гл. конр. гор. упр. Дмвл. 348.

Нагребецкій, Ст. А. Мастерская, 24. Дмвл. 154.

«Надежда».—см. отд. 2-й рубр. «Гостиницы».

Надеждина, Ел. Никл. Успенская, 60. Тлфи. 58-34.

Надеждинъ, Степ. Петр. Привозная пл., 54.

Надель, И. Новосельскаго, 47. Портняж. маст.

— Юс. Скобелева, 12. Тлф. 43-69.—см. отд. 2-й рубр.

«Земледѣл. маш. и оруд.».

— Мар. Юдж. Ришельевская, 68.

— Наум. Аркад. Елисаветинск., 4. Тлфи. 59-31. Банк. домъ О. Ханса; казн. о-ва встпом. нужд. учаш. у-ща Е. Е. Симоновичъ.

— Фаня Абр. Старопортофранковская, 47. Дмвл. 25, 276, 327.

— Юджо Мошк. Нѣжинская, 71. Касс. сук. торг. «Яковъ Фельдманъ».

— Ю. Солд., провиз. Полтавск. поб., 76. Зав. англ. мши. подъ Фурманъ и сынъ.

Надельманъ, Ю. Скобелева, 57. Бак.-таб. торг.

Надинъ, Ив. Петр. Полтавской поб., 81.

Надухинъ, Леонт. Марк. Пищоновская, 2.

Надточій, Феод. Ив. Среднефонтанская дор. 1. 1-й каз. оч. складъ.

Надюкъ, Алдръ. Скобелева, 34. Цивная т. д. Ении, Ф и Ко.

Наенко, П. Екатерининская, 25. Парикмах.

Наерманъ, Ф. Ришельевская, 43.

Наеръ, И., куп. 2 г. Александров. пр., 16. Тлфи. 11-19. Дѣтскій конфекціонъ.

— М. Коблевская, 25. Портн. маст.

Назаревичъ, А. Ленашевскій сп., 10. Слес. маст.

Назаренко, Акил. Мих. Софійевская, 17.

Назаренко, Вас. Елис. Олѣгивевская, 9. Т-во сахаро-раф. зав.

— Ник. Степ. Базарный пер., 16.

— Фед. Як. Биржевая площадь, 3.

Назаретова, Ан. Дан., кс. Институтская, 5.

— Вѣра Ив. Садиковская, 4. Гвми. Е. С. Пашковской.

Назаріанъ, Сем. Александровск. пер., 23.

Назарій, Высокопреосвящ. архіеп. Херс. и Одес. Софійевская, 7. Комит. по призр. дѣтей лицъ, погнб. въ войнѣ съ Японц.; комит. попеч. о тюрь. о-ва.

Назарковский, Як. Фед. Мастерская, 16. Петропавл. санитарн. попеч.; о-во взаимом. лицъ заним. письм. труд.

Назарова, Екат. Семен. Шелюкова, 19. Дмвл. 330.

Назаровъ, Григ. Мартын., сс. Нѣжинская, 71. Тлфи. 60-26. Влад. лечебн.; комм. собр.; стар. гор. больн.; практ. вр. Дмвл. 209.

— Дм. Мих. Витѣнская, 12. Повѣр. над. мѣръ и вѣс.

— Ив. Степ., д-ръ мед. Княжеская, 18. Тлфи. 45-00. Вр. діагн. клин. Нов. у-та; гвми. А. П. Ровнякова; практ. вр.

У. ЛАНДЕСМАНЪ. Большой выборъ мужскаго, дамскаго, дѣтск. и форменнаго платья. ПРИЕМЪ ЗАКАЗОВЪ. Улица Кондратенко, д. № 40. Тел. 5 76. ЦѢНЫ ОПТОВЫЯ. Въ магазинѣ лифтъ.

- Назаровъ, С. В., ис. Градонач., 5. Дмвл. 68, 159.
 — Стеф. Ефим. Шелакова, 19. Перес. санит. пов-во.
Назгуреній, Ис. Мойс. Екатеринбургская, 183. 1-я на югъ Россіи обр. арт. ювел.
Назрачевъ, Андр. Ник. Яковлева, 6-б. Дмвл. 334.
Назимовъ, Вас. Павл., клр. Котлѣвская, 33, VI гор. почт. отдѣл.
 — Пав. Ал-ѣев. Котлѣвская, 33. Дмвл. 124.
Назиренко, Г. Привозная пл., 66. Колон. торг. т. д. бр. И. и А. Захарько.
Назо, Алдръ Павл. Пашоно-скій пер., 2. Дмвл. 205, 206.
Найбергъ, Г. Прохоровская, 54. Мучная торг.
 — С. И. Прохоровск., 54. Акушерка, массаж., осп.
Найгаузъ, Лев. Ис. Балтская, 78.
Найдинъ, Зусъ Зельм. Б.-Арнаутская, 22. Скл. угля А. А. Теофани и бр. Маркаптонаго.
Найдисъ, Бор. Абов. Суворовская, 11.
 — Волько Абел. Ст. Сѣнная пл., 2. Тов. южно-подочи, зав. «Золотой Колоколь». — Мошша-Б. Абел. Суворовская, 11. Тов. южно-вол. зав. «Золотой Колоколь».
Найдичъ, I. Екатеринбургская, 59. Мебельн. маст.
 — I. Карангозова, 21. Порти. маст.
 — Шлема Файв. Земская, 17.
Найдманъ, Шимп. Вишняя, 126. Шляф. морск. раков.
Найзеръ, Ив. Игнат. Минаева, 21. Роман. санит. попеч. Дмвл. 159.
Наймаркъ, Шл. Аб. Московск., 131. Содем Э. Л. Байрелсуна.
Найштатъ В. З. Екатеринбург., 2. Рос. транс. и страж. о-во.
Найштутъ, Сигиз. Монс. Базарная, 3. Русско-Аз. б-къ.
Наконечная, Соф. Французскій бульв., 46. Бак.-таб. торг.
Наконечный, Н. С. Скобелева, 17. Вишно-гастр. торг.
 — Т. Феод. Дерибасовск., 14. Банк. к-ра бр. Куенсъ.
Налбандова, М. Средняя, 29. Пекарня.
 — Мар. Христ. Морская, 3. Тлфн. 19-63. Дмвл. 50, 163, 337.
Налбандовъ, Серг. Серг. Морская, 3. Тлфн. 19-03. О-во борьбы съ туберкулез.; лечебн. клинн. врачей для приход.; практ. вр.
Налбанопуло, М. Московская, 49. Пивная лавка.
Нашивайко, Мел. Мих. Михайловская, 58. Дмвл. 162.
Наливайскій, I. Г. Скобелева, 6. Купеч. б-къ.
 — Мойше Нух. Екатеринбургская, 56.
 — Яков. Наум. Торговая, 16. Тлфн. 44-90. Коммерческое у-ще К. С. Гефтера, ур. Ходоровской; казн. кружас при о-вѣ нужд. у-ща Е. Е. Симоновичъ; о-во взаимн. помощи бывш. воспит. коммерч. у-ща.
Наливкинъ, Пав. Ал-ѣев. Нѣжинская, 16. Тлфн. 22-39. Нов. гор. больн.; больн. Красн. Креста для фабр. завод. рабоч.; повив. фел. у-ще В. А. Говорова; курсы для подготовки сест. милосерд. при Касп. общ. Красн. Креста; практ. вр.
Налисъ, Генр. Юс. Софievская, 14.
 — Марта Генрихов. Софievская, 14. Гимн. Л. Ф. Байеръ.
 — Пет. Генр. Софievская, 14. Реал. у-ще В. А. Жуковского, гимн. Е. С. Александровой.
«Намангамское торг. т-во маслоф. хлопк. произв.», — см. отд. 2-ой рубр. «Масла растительныя и смазочныя», «Хлопокъ».
Наметъ, А. Скобелева, 43. Шапочн. маст.
 — Мих. Руб. Болгарская, 68.
Намикосъ, Одис. Конст. Польскій сп., 1.
Намсетъ, Лейбъ. Абр. Прохоровская, 67.
Намѣстникъ, Г. Полтавской поб., 9. Виноторг.
Нанадзе, Нест. Кирил., амп. пмшн. Елисаветинская, 13. Стар. гор. больн.
Напольскій, Ид. Андр., дин. Херсонск., 23. Коммис. при особ. комит. попеч. о нар. трезв.
«Нарвск. льнопряд. м-ры», т-во, — см. отд. 2-ой рубр. «Мѣшкн и брез».
«Нарзанъ», — см. отд. 2-ой рубр. «Минер. воды».
Наркевичъ, Дм. Вас., шпрч. Елисаветинск., 17. 11 сап. Имп. Николай I-го бат.
 — Людв. Осип. Жуковского, 18. Вр. для бѣдн.; портов. попеч.; гор. порт. амбул.; о-во для устройства дешев. ночл. приют.; практ. вр.
 — Нат. Степ., вл. се. Тираспольская, 22.
 — Нал. Феод. У-ще № 93.
Наркевичъ Тулишковская, Н. О. Полтавской поб., 18. Практ. вр.
Наркинъ, Б. М. Розумовская, 3. Тлфн. 33-61. Мислов. зав.
Народницкій, М. Я. Вишняя, 112. Тлфн. 15-16. Молочная.
Нарольская, Леон. Людв. Каретный пер., 25.
Нарушевичъ, Вит. Влад., кск. При таможен. складѣ. Гл. скл. тамож.; польск. музык. драм. о-во «Лира».
Нарцицко, Домни. Домни. Майдражинская, 22. Дмвл. 67, 148.
Нарэ, Андр. Садовая, 5. Курсы нов. язык.
«На славу», — см. отд. 2-ой рубр. «Баня».
Наслѣдышовъ, Никл. Хрисаиф. хоруж. Ср.-фонтанск., 13-8-й Донец. зав. польск.
Насрулла, Эффенди Херсонская, 8. Тур. вице-конс.
Настенко, Евг. Викт. Садовая, 9. Гор. упр.
Настенко-Кагановская, Мар. Вас. Петра Великаго, 8. Зубн. вр.
Настычукъ, Тим. Фед. Карангозова, 19. Рест. «Квистъ сана».
Натали, Адол. Вильг. Коблев. 14. Тлфн. 34-57. Скульпт. маст.; искусств. мрам. и мозаика; техн. о-во. Дмвл. 341.
 — Вильг. Осип. Французскій бул., 5. Тлфн. 46-82; 34-57. Произв. мозаичн. и бетон. издѣл.
 — Над. Новосельскаго, 65. Порти. маст.
 — Фер. В. Херсонская, 34. Тлфн. 53-10. Итальян. блэготв. о-во
«Натали», — см. отд. 2-ой рубр. «Шляпы».
«Наталинъ», — см. отд. 2-ой рубр. «Картонъ».
Наталусина, Вѣра. Слободская, 49. Бак. и таб. торг.
Наталухинъ, Мих. Як. Слободская, № 49. Т-во м-рѣ Н. Н. Кошпина.
Натанзонъ, Г. Ришельевская, 17. Зубн. вр.
 — Матв. Никл., пом. приснов. Базарная, 47. Тлфн. 65-85. Бессар. Тавр. зем. б-кті о-во распротр. просв. между евр.; преде. о-ва вспом. нужд. учаш. въ гимн. А. Э. Гецельдъ, ур. Тончукъ, о-во вспом. нужд. учаш. въ уч. Е. Е. Симоновичъ. Чл. ревиз. ком. о-ва вспом. учаш. профес. школ. Гольштейнъ и Шпиглеръ.
 — Мих. Божакина, 24. Бак.-таб. торг.
 — О. Ришельевская, 17. Тлф. 12-71. Зубной вр.
 — Х. Б.-Арнаутская, 92. Бѣлошн. маст.
 — Ханмъ Герпик. Божакина, 5.
Натансонъ, Алдръ Ив. Успенская, 37. Тлфн. 3-91. Дмвл. 347.
 — Г. А. Ришельевская, 17. Тел. 12-71. Зубной вр.

Натанзонъ, О. Н. Ришельевск. 17. Тел. 12-71. Зубн. врач.
 — Сизь-Гансь Герман. Екатерининская пл., 5. Тлфи. 17-18; 41-71. Влад. книжки. магаз. «Эмиль Беридтъ»; собр. ремесл. и промышл.; австро-венг. благотв. о-во; 2-я лютер. похор. касса.
 — Х. Болгарская, 62. Складъ угли.
 — Яковъ Германовичъ, кварт.: Франц. бул., 37, тлф. 31-65; прис. пов.; канцелярія: Полтавск. поб., 42, тлф. 3-91; издатель «Одес. Нов.»: Екатерининская, 8, тлф. 46-16. Дача—тлф. 99-43. Чл. общества одес. куп. и промышл. о-ва взаим. кред.; Акц. о-во «Одесскій Таксомоторъ»; казнач. одес. лит.-арт. клуба; русско-англ. торг. бал.; вредс. правл. центральной больницы. кассы служащ. и рабоч. типограф. г. Одессы; одес. т-во для страхов. рабоч. отъ несчастн. случ.; совѣтъ сѣздовъ; акц. о-во «Кинопластиконъ»; повѣр. Рос. г.-пр. акц. о-ва; город. кред. о-во.
Натанзонъ, Гершонъ Мордков. Нижинская, 43.
 — Иосиф. Мордк. Витѣшная, 112. Галант. торг. Низгольца.
Наука и Жизнь, — см. отд. 2-й рубр. «Книжн. дѣло».
Наука и Литература, т-во — см. отд. 2-ой рубр. «Книжное дѣло».
Наука и Чтеніе, — см. отд. 2-о; рубр. «Книжное дѣло».
Науменко, Матр. Мих. Городская, 20 Дмвл. 68, 171.
 — Пет. Еф. Преображенская, 11. Центр. комит. о-ва помощи бѣдн.
Наумова, Адря Никл. Село Татарка. Зав. татарск. № 55 нар. уч.
Наумовъ, И. Ф. Скобелева, 1. Тлфи. 42-17.
 — Пав. Филип. Кондратенко, 20. Дмвл. -119.
 — Т. Ф. Пичионовская, 16. Кузнецк. банкъ.
Наумъ, Жак. Абр. Воронцовскій пер., 4. Тлфи. 22-35; Мыловар. зав. Дмвл. 50.
Нафтель, Мен. Полтавск. поб., 54. Писчебум. т-ля.
Нахабовъ, Адръ Сав. Градоначальническая, 25.
Нахамкисъ, О. М. Воронцовскій пер., 4. Женск. гимн. Б. М. Фельдманъ, уг. Рашковичъ.
Нахамкисъ-Швехвельдъ, З. А. Тираспольская, 12. Чл. о-ва помш. акusher.
Нахбаръ, Абр. Борис. Градоначальническ. сп., 4 Дмвл.

Нахимовичъ, З. Малороссійская, 34. Бакал. торг.
 — М. Николаевская дор., 189. Лѣсная т-ля.
Нахимовская, Л. Я. Жуковского, 10. Акуш.
Нахмановичъ, Зельм. Абр. Мясоѣдовская, 34.
 — Лей Лейб. Дмвл. 307.
Нахотовичъ, Евг. Мих. Лермонтовскій пер., 9. О-во санаторя. колон.
Нахумовичъ, И. Дерibasовск., 15. Тлфи. 40-05. Аптека.
Нахштернъ, Фридр. Вильг. Эдуард. Садовая, 14. Телегр. контора.
«Националь» (Америка), — см. отд. 2-ой рубр. «Кассы и сейфы», «Аппараты».
Де-Нацоллини, Евг. Леоп. отст. прч. Госпитальная, 13.
 — Екат. Леоп. Старопорто-франковская, 31.
 — Елиз. Леоп. Старопорто-франковская, 31.
Нашыдловскій, В. Михайловская, 27. Сапожн. маст.
Небельзикъ, Вильг. Московская, 5.
 — Карл. Вильг. Примор., 103. Т-во механ. лит. зав. Беллино-Фендернхъ.
Небесовъ, Б. Д. Садовая, 17. 1-ое каз. евр. уще.
 — Мойс. Зейл. Дальницкая, 3. Электро-технич. конт. И. Б. Черновжера.
Неборовъ, чугуно-лит. зав., Наклонъ, — см. отд. 2-ой рубр. «Печи», «Капли».
Неборькинъ, А. Ф. Базарная, 3. Слес. механ. маст. Дмвл. 196, 279.
 — Вас. Мих. Старорѣзничная, 3. Галант. магаз. Ф. Андрецъ. Дмвл. 176, 279.
 — Фед. Ив. Старорѣзничная, 3. Дмвл. 176, 279.
Небрать, Пет. Троф., клр. Гулевая, 20. Гл. скл. тамож.
 — Троф. Петр. Строганова, 17. Дмвл. 284.
Небыловская, Вид.-Ядвиг. Станисл.-Милосл. Каретный переул., 6.
Небянскій, Пет. Конст., кс. Елисаветградскій пер., 9. Пмши. контр. госуд. контр. ю.-з. ж. д.
Невеличко, Ан. Ив. Сиротская, 15. Дмвл. 58, 256.
Невенгловскій, И. Кузничная, 38. Гостин. «Пассажъ».
 — Ив. Колонтаевская, 28. Гостин. «Пассажъ».
Невидомскій, Ш. Мѣщанская, 16. Обувн. маст.
Невиль, Мар. Губ., двн. Коблевская, 26. О-во взаимоп. служ. лпт. Пискорскаго.
Невиале, Мар. Губ., двн. Коблевская, 26.

БОРЖОМЪ

Превосходная
ЛѢЧЕБНАЯ И
СТОЛОВАЯ ВОДА.

Неводничій, Сем. Провіантск., 15. Сапожн. маст.
Невражна, Мар. С. Петра Великаго, 7. Дмвл. 199.
Невражинъ, Адръ Вас. отст. к.-ам. Садовая, -11.
 — Вас. Адр., отст. кап. 2-го р. Садовая, 11. Дмвл. 199, 252.
 — Никл. Адр., шт.-кап. Пироговская, 19. 15 стр. пол.
«Невская», — см. 2-ой отд. рубр. «Гостиницы».
«Невская ниточная мануфактура», т-во, — см. отд. 2-й рубр. «Мануфактура».
«Невское стеариновое т-во», Спб., — см. отд. 2-ой рубр. «Масла растительныя и смолочныя», «Свѣчи».
«Невъ Альбертъ. Вильде и Ко». Тагаврогъ, — см. отд. 2-ой рубр. «Котлы паров.», «Чугунъ».
Невъюна, Мар. Ал.-Бев. Полтавской побѣды, 28.
Невъжинъ, Вас. Преображенская, 72. Шапочн. маст.
Невировскій, Вас. Фед. отст. плк. Новосельскаго, 29.
Невѣдомская, Антон. Конст. Головковская, 8. Дмвл. 65.
Невѣдомскій, І. Головковская, 8. Тлфи. 35-08. Чугун. лит. заводъ.
 — Х. Средняя, 29. Сапожн. маст.
«Невижскій и Ацарингъ», Варшава, — см. отд. 2-ой рубр. «Бѣлье».
 — Г. О. Ришельевская, 17. Тел. 66-65.
Негара, Дм. Авкс. Московская, 17. Сверхшт. нада. Пересынского полиц. уч.
 — Дим. Леонт. Дальницкая, 5.
Негребецкая, Мар. Франц. Петропавловская, 18.
Негребецкій, Стан. Андр. Петропавловская, 18. Дмвл. 202.
Негрей, Карп. Давил., кск. Княжеская, 13. Окр. воен.-санит. упр.
Негровскій, Никл. Дм. Колонтаевская, 23. Ст. «Одесса-Портъ»; петроп. санит. лопечит.
Недадквичъ, Екат. Приморск., 22. Дмвл. 225.

У. ЛАНДЕСМАНЪ. Большой выборъ мужскаго, дамскаго, дѣтскаго и форменнаго платья. ПРИЕМЪ ЗАКАЗОВЪ. Улица Кондратенко, д. № 40. Тел. 5-76. ЦѢНЫ ОПТОВЫЯ. Въ магазинѣ лифтъ.

Недермееръ, Карль. Нарыш-кинскій сп., 16.
Недзвѣдскій, Влад. Вас. Херсонск., 19. Мир. суд.; о-во исправит. приют.
 — Хань-Юсь Хунювъ. Полтав. поб., 47. Молитв. д. «Мал-бишъ Арнимъ».
Недзельскій, Алдр. Ос. Коблевская, 5.
 — Григорій, Аполлово, кск. Б.-Арнаутская, 45. Госуд. банкъ.
 — Дим. Степ. Трушеск. пер., 1.
 — Иоан., протоіер. Ярмарочная площ., церк. д. попеч. при Крестовоздвиж. церкви на Пересыпи; Свято-Андреев. братство; гимн. В. Н. Масловой и М. Н. Градской; скорбш. церк. сердобольн. сестерь; о-во вспом. нужд. учениц. при гим. В. Н. Масловой и М. Н. Градской; жен. гимн. Кандыба; больн. сердоб. сестерь.
Недлинъ, Н. М. Тираспольск., 13. Прачечная.
Неднеръ, Я. Жуковского, 40. Портняж. маст.
Недоборовскій, Валент. Матв. Театральный пер., 10. Маг. фотограф. принадл. I Покорнаго.
Недовъ, Ив. Вас. Софиевская, 15. Тлфн. 54-00. Терапевт. клин. Нов. у-та; сверхшт. ординат. Имп. Новор. у-та; практ. вр.
Недоруева, Мар. Афан. Карантинъ, Лоцманская ст. Гор. дѣв. у-ше.
Недоруевъ, Ил. Афан., ич. Карантинъ, лоцманск. станц. Порт. упр.
Недѣлкова, Ан. Г. Староконный пер., 7 Дмвл. 275.
Недѣлковъ, И. Н. Пироговск., 27. Чл. прав. кассы служ. «А. К. Дубининъ».
Недѣлницкая, Мар. Алдр. Хи-мическій пер., 8. Дмвл. 319.
Незнаевъ, Никл. Ив., кап. Полтавской побѣды, 71. 11-ый сан. Императора Николая I бат.
Незнайко, Як. Косвенная, 35. Бакал. и табачн. торг.
Неизвѣстный, Абр. Еф. Столбовая, 15. Молдав. судо-сберег. т-во.
 — Вас. Георг. Елисаветградск. пер., 9. Т. д. Г. Бригадова.
Нейбекеръ, Ева Георг. Смирнова, 33. Дмвл. 264.
Нейбергъ, Вал. Ив. Преображенская, 17. Тлфн. 46-11. Мих. сан. попеч.; южно-русск. музык. драмат. о-во; херсонск. санит. попеч.
 — Софья. Херсонская, № 31. Тлфн. 46-11. Крас. и прач.

Нейборахъ, I Старорѣзничная, 20. Сапожн. маст.
Нейбургъ, Р. И. Провантская, 5. Пос.-ламп. маг. Н. С. Ликвермана.
«Нейгаузеръ, Элиасъ (Германія), — см. отд. 2-ой рубр. «Цыш».
«Нейгофъ и Гардениръ», Барменъ, — см. отд. 2-ой рубр. «Письма», «Солома».
Нейгардтъ, В. А. Приютъ Гос. Имп. Маріи Федеревны; город. попеч. дѣтск. приют.; о-во пом. бѣдн.
 — Дм. Бор. Город. попечит. дѣтск. приют.
Нейдеръ, Андр. Б.-Арнаутская, 85. Тлфн. 32-75. Скл. ко-жевен. тов.
Нейдинъ, М. Н. Спиридоновская, 15. Тлфн. 45-45. Ку-мыси. завед.; евр. больн.; практ. вр..
Нейдрикеръ, П. Успенская, 16. Крас. и прач.
Нейжорть, Ос. Балковская, 87. Бак.-таб. торг.
Нейманъ, А. Кузничная, 18. Бакал. и табачн. торг.
 — А. З. Херсонская, 23. Тлф. 18-93; 24-31. Посудн. торг.; предс. I-го одесск. т-ва ле-допромысл.
 — Абр. Полтав. поб., 42. Апт. маг. Дмвл. 235.
 — Алдръ. Садовая, 9. Алкс. Федор. 5 ст. Б. фронт.
 — Б. Пушкинская, 67. Кон-фектная фабр.
 — Влад. Григ., пот. дан. Стурд-зовскій пер., 12.
 — Г. М. Успенская, 69. Мас-сам.
 — Евг. Руд. Новосельская, 62.
 — Евг. Як. Театральный пер., 6. Буфетъ зельт. водъ. До-мовл. 60.
 — Ип. Абр. Полтавской поб., 52. Тлфн. 42-18. Аптекарс. скл.; о-во покровит. жи-вотн.; провизоръ.
 — I Петра Великаго, 16. Бак.-табачн. торг.
 — Юсифъ Евнювъ, Успенская, 30. парох. Шавалда.
 — Лев. Мих. Красный пер., 34. Унив. магаз. Я. А. Гальперина.
 — Мальв. Дав. Ольгивск., 27.
 — Мат. Иоан., дч. куп. Конная,
 — Морд. Сам. Успенская, 57. Дмвл. 310.
 — Херсонская, 23.
 — Мордко. Провантская, 16. Портняж. маст.
 — Над. Сам., дч. куп. Екате-рининская, 26. Дмвл. 86. 119.
 — Ол. Лья. 4 ст. посел. «Са-мопомощъ. Общ. евр. жен. проф. у-ше; о-во заботы о дѣтяхъ. Дмвл. 345.

Нейманъ, Т. М. Успенская 69. Массажъ.
 — Фед. Алдр. Дмвл. 348, 405.
 — Х. Дегтарная, 10. Лѣсная торговля.
 — Ш. Прохоровская, 30. Скоб. торг.
 — Эсф. Морд. Херсонска, 23. буфетъ зельтерскій водъ. Дмвл. 214.
 — Я. Дегтарная, 10. Лѣсная торг.
Неймаркъ, Ив. Людв., ич. Но-восельскаго, 69. Контр. пал.
 — Леон.-Луи Людв., тс. Оль-гивская, 2. Глав. скл. там.
 — Сенд. Ис. Московская, 20. Мельн. «Э. Вейнштейнъ и С-ья».
«Нейфельдъ, И. У. и Коъ, Аки. о-во, — см. отд. 2-ой рубр. «Землед. орудія».
«Нейфельдъ, У», — см. отд. 2-й рубр. «Мебель».
Некрасовъ, Зинов. Фед. Стро-ганова, с. д. Дмвл. 285.
 — Вас. Мих., плылк. 4-я ст. пар. трамвая, зд. кад. корп. Оф.-восп. кад. корп. Дмвл. 173.
 — Вас. Пер. Розумовская, 32. Петропавл. сан. попеч.
 — Вас. Ст. Волкова, 9. Дмвл.
 — Никиф. Сем. Лютеранскій пер., 3.
 — С. М. Херсонская, 7-9. Фельдш. хирург. клин. Новор. у-та.
«Нелли», — см. отд. 2-ой рубр. «Корсетн. принадл.».
Нельговскій, Влад. Фед., губ. секрет. Прохоровская, 11. Контрольная палата.
Нелънъ, Мих. Военный сп., 10. Рестор.
Немзеръ, Алдръ Львов. Пуш-кинская, 8. Рус. для вишн. торг. б-къ; южное о-во ра-бота. конт. труда.
 — Гдал. Г. Жуковского, 34. Тлфн. 1-37. Портретн. ате-лье.
Немзеръ, Марк. Львов. Жу-ковского, 41. Рус. для вишн. торг. б-къ.
Немиро, Ант. Фауст., ктр. Мол-чановская, д. Живуцька. Глави. скл. тамож.
Немировская, Бэся Лев., ж. куп. Коблевская, 40.
 — Зл.-Мир. Полтавской поб., 66. Дмвл. 210.
 — И. Водопроводная, 3. Рыб. торг.
 — Р. Д. Пушкинская, 78. Акуш. массаж.
 — Р. И. Б.-Арнаутская, 67. Шляпы.
 — Рухля Хань Дегтарная, 33. Дмвл. 79, 104.
 — С. Г. Коблевская, 20.
 — С. Рождественская, 18. Скл. угля и дровъ.

Немировский, Авр. Лейа. Театральный пер., 8.
 — Г. Л. Б.-Арнаутская, 22. Купеч. б-жъ.
 — Гедсонъ Авр. Херсонская, 64.
 — Григ. Сем. Б.-Арнаутская, 26.
 — Я. Троицкая, 25.
 — И. А. Базарная, 60. Тлф. 25-41.
 — И. Н. Коблевская, 40. Крас. и прачечи.
 — И. Ю. Базарный пер., 10. Фабр. эмал. надѣл. И. А. Левинсона.
 — Л. Нѣжинская, 43. Прачечи.
 — Л. Ярмабочная пл., 184. Портняж. маст.
 — Л. С. Мѣщанская, 6. Т. д. Е. Е. Майеръ.
 — Лар. Иллар. Балковская, 74. Дмвл. 21.
 — Левба Нухим. Петра Великаго, 22. Хим.-крас. цехъ.
 — М. Малороссійская, 27. Т. д. «Индустриѣ».
 — М. Романовская, 32. Бак. торг.
 — Мих. Ис. Риндельевская, 24.
 — Мих. Як. Новосельскаго, 66. Гимн. прис. пов.
 — Мих. Як., ул. Гоголя, 12. гор. кредитное о-во.
 — Моис.-Абр. Хим. Полтавск. поб., 66.
 — Н. С. Б.-Арнаутская, 26. Зав. крас. и лак. насл. Е. А. Гольштейнъ.
 — Ова. Льв. Проіантская, 11.
 — Р. Ярмабочная пл., 176. Портн. маст.
 — С. Церковная пл., 3. Скл. керос.
 — Солом. Григ. Тираспольская, 25. Т. д. «Г. и И. Брейтбартъ»; о-во взаимн. помощ. бывш. воспитан. коммерч. у-ща.
 — Хаим Берк. Прохоровская, 53. Пар. мельн. Беренштейна.
 — Шонль Мойш. Полтавской побѣды, 66. Скл. швейныхъ маш. И. Горштейна.
 — Эмман. Як., ттс. Гаванная, 2. Тлфн. 32-98. Прис. пов.; Имв. Новор. у-тъ; высш. женск. курсы; коммерч. у-ще Имв. Николай I; гим. И. Р. Ратнопорта.
 — М. Московская, 63.
 — Нѣжинская, 7.
 — Ю. М., куп. 2-я г. Болгарс., 46. Тлф. 21-27. Чуг.-лит. заводъ и фабрика вѣскихъ кроватей и матрац.
 — Як. Харитон. Суворовская, 23. Вояж. опт. склада золот. и серебр. изд. А. Бискъ.
 «Немировский, Ф», — см. отд. 2-ой рубр. «Слесари. мастертскія».

Немировъ, Б. Б.-Арнаутская, 69. Деревяц. товары.
 Немиръчъ, Тад. Карл., пдлк. Садовая, 5.
 Немитцъ, Соф. Апол., ж. ис. Софійевская, 11.
 Немовичеръ, Шефт. Нухм. Греческая, 22.
 Ненарокомовъ, Петр. Аркад., плк. Базарная, 2.
 Ненашева, Анна Павл. Успенская, 72. Окр. проб. управл.
 Неничъ, Тим. Рождественская, 55. Таб. бак. торг.
 Ненно, Андр. Никл. Новосельскаго, 108. Тлфн. 43-17. Валиховскій пріот.; практ. вр.; стар. гор. больн.
 — Θεод. Никл. Новосельскаго, 108. Драг. греч. ген. конс.
 Нентшигъ, Владисл. Ив. Тираспольская, 19. Дмвл. 3, 127.
 — Янъ. Тираспольская, 19.
 Неофитъ, И. Хуторская, 20. Тлфн. 33-59; 13-22; 53-05. Колбасная фабр. Дмвл. 57.
 — Пан. Хуторская, 20. Тлфн. 13-22 и 53-05. Колбасная фабр. Дмвл. 57.
 — Спирид. Еванг. Моковская, 17. Ресторанъ; 3-е гор. расклад. прис.
 Непаль, Вячесл. Ант. Колодезный пер., 17. Столярч. маст.; гимнаст. о-во «Соколь».
 Непартовичъ, Людв. Приморская, 18. Чайн. тракт.
 Непенигъ, Пет. Павл., кап. 15-в стрѣлков. полкъ. Пироговская, 19.
 Непокойчицкая, Мар. Софійевскій пер., 7.
 Непомнищя, Дар. Серг. Смирнова, 20. Дмвл. 264.
 — Параск. Зосим Шелакоза, с. д. Дмвл. 330.
 — Пелаг. Ив. Пишенина, с. д. Дмвл. 205.
 Непомнящій, Авр. Кондр. Петропавловская, 32. О-во взаимн. вспомош. мясоторг. христ.; о-во взаимн. помощ. на случ. смерти мясоторг. христ. Дмвл. 202.
 — Борис. Афан. Садовая, 13. Довѣр. акц. общ. проб. мануф. Викандеръ и Ларсонъ.
 — В. Б.-Арнаутская, 79, мануфактури. ост.
 — В. Е. Коблевская, 40. Тлфн. 37-45; 21-82. Погреб. к-ра; произв. метал. гробовъ; извозн. промысл. Дмвл. 171.
 — Георг. Стеф., клр. Полтавской поб., 81. Глав. скл. тамож.
 — Ив. Анис. Прохоровская, 25. Дмвл. 50. О-во для прод. изд. русск. металлург. зав.
 — Кош. Ив. Старокопный пер., 18. Дмвл. 275.

БОРЖОМЪ

Превосходная
ЛѢЧЕБНАЯ И
СТОЛОВАЯ ВОДА.

Непомнящій, М. Б.-Арнаутск., 59-28. Контора по приему объявл.
 — Мих. Θεод. Матросскій сп., 11. 4-ое гор. по госуд. нал. съ недвиж. имущ. прис.; 4-ое гор. по кварт. нал. прис.; херс. санит. попеч. Дмвл. 155.
 — Н. Мѣщанская, 10. Тлфн. 35-52. Типографія «Знамя» и фабр. каучук. и мѣдн. штампелей.
 — Н. Коблевская, 46. уч. бух. и каллиграфин.
 — С. Нѣжинская, 30. Портн. маст.
 — Тим. Дмвл. 50.
 Непомуцкій, Фл. Франц. Тираспольская, 16. Тлфн. 49-35. Ст. вр. и ас. гор. род. дѣма; практ. вр.
 Непомящій, И. Карангозова, 22. Ювелир.
 — Конст. Петр. Раскидайловская, 38. Петропав. полиц. участокъ.
 — Ник. Ив. Старопортофранковская, 89. Дмвл. 277.
 — Пет. Пет., гс. Старопортофранковская, 89. Управл. корпусн. интендантства
 Непочентовскій, С. И. Тираспольская, 11. Пивная
 Непый-Водакъ, Ак. Мать. Театральный пер., 2.
 Нерлингъ, Алдръ Франц., вр. Садовая, 11. Тлфн. 12-38. Больн. стурдз. общ. серд. сест.; больн. при каяп общ. Рос. о-ва Краснаго Креста; практ. вр.
 Нересовъ, С. Кондратенко, 35. Парикмах.
 Нересянъ, Оганесь. Спиридоновская, 16. Винно-гастр. маг.
 Нерсиньянцъ, Н. К. Софійевскій пер., 8. Массаж.
 Несвѣтаевъ, Иос. Ив. 3 ст. паров. трамв., дача Кабильскаго. 13-й стрѣлк. полкъ.
 Несевичъ, И. Конная, 17. Таб.
 Неселовскій, Мих. Захар., ттс. Кондратенко пл. 1. Столовая гор. полиц.
 Несеновъ, Ив. Андр. Трусова, 536. Дмвл. 304.

У. ЛАНДЕСМАНЪ. Большой выборъ мужскаго, дамскаго, дѣтск. и форменнаго платья. ПРИЕМЪ ЗАКАЗОВЪ. Улица Кондратенко, д. № 40. Тел. 5-76. ЦѢНЫ ОПТОВЫЯ. Въ магазинѣ лифтъ.

Несенъ, Гавр. Кондратенко, 39. Бак.-таб. торг.
— Ш. Садовая, 17, писчебум. торговля.

Нескоромный, Иос. Ник. Полтавской поб., 56. Дмвл. 210.

Нестеревъ, Вас. Дмитр. Высокий пер., 11.
— Григ. Тим. Вознесенский пер., 2. Политехн. курсы инж. Г. И. Утѣшева.

Нестеренко, Андр. Ив. Херсонская, 23. Тафи. 34-50. Пенс. касса служ. земек. 6-ка Херс. губ.; директоръ земскаго банка Херс. губ.
— Вас. П. Московская, 55. Т-во сахаро-рафин. зав.
— Влад. Ив., двц., кс. Малый пер., 8. Таф. 22-03. Предс. уѣздн. земскаго упр.; особ. по гор. дѣламъ прис.; особ. гор. по дѣламъ объ общ. прис.; попеч. о слѣпыхъ.
— Никл. Ил., гс. Ремесленная, 5. Юан. таможи. окр.
— Серг. Мойс. Пантелеймоновская, 62. 2-ое гор. раскл. прис.
— О. Карангозова, 24. Парикм.

Нестерковъ, Серг. Дмитр. Колонтаевская, 14. Дмвл. 115, 134.

Нестерманъ, Хая Ханм. Авчинниковский пер., 13.
— Ша. Мойс., куп. 2 г. Коблевская, 29.
— Як. Коблевская, 29. Галант. торг.

Нестерова, Ан. Кузнечная, 47. Дмвл. 130.

Нестеровичъ, Никиф. Пет. Водоподъемная ст. полей орошенія. Отдѣл. службы дв. ю.-в. ж. д.

Нестеровская, М. М. Бѣлинскаго, 13. Зуби. вр.
— Хая Дан. Прохоровская, 23. Дмвл. 228.

Нестеровский, Вас. Артем., кс., д-ръ мед. Садовая, 9. Окр. военно-санит. упр.; практ. вр.
— Вас. Афан., сс. Софiевская, 23. Тов. прок. окружнаго суда.
— Иос. Мих. Бѣлинскаго, 13. Тафи. 31-82; 53-99. Влад. лечебн.; практ. вр.

Нестеровъ, Вас. Дм. Хуторская, 16. Дмвл. 320.
— Григ. Тимоф., инж. Ботаническая, 1. Херс.-бессар. упр. землед. и госуд. имущ.
— Д. Г. Манежная, 21. Бѣлостоларная маст.
— Петръ Дмит. Кузнечная, 47. 7-ое гор. по кварт. нал. прис.
— Сем. Ильичъ, бухг. стронт. конторы Цанеровича.

Нестерукъ, Як. Вас. Приморская, 14. Ст. «Одесса-Портъ».

Несторовский, Иос. Болгарская, 37. Бак.-таб. торг.

«Несторъ», Невск. Стеар. т-во Спб.,—см. отд. 2-ой рубр. «Мыло».

Нестроевъ, Алдръ Ал-ѣв., двн. Соборная пл., 2.

Нестурхъ, Фед. Павл., инж.-архит. Книжеская, 18. Таф. 15-59. Стронт. отдѣл. гор. упр.; предс. арх. отд. техн. о-ва.

Нетисъ, Г. Суворовская, 55. Бак.-таб. торг.

Негулский, Альб. А. Ланжероновская, 24. Фруктов. торговля.
— Влад. Спирид. Отрадная, 2. Гор. стани. юго-зап. ж. дор.
— О. Карангозова, 14. Фруктовая торг.

Неудачинъ, Фед. Мих., гс. Кузнечная, 33. Государств. банкъ.

Неффъ, М. Херсонская, 62. Ж. коммерч. у-ще нѣмецкаго о-ва. Дамск. о-во пособ. бѣднымъ нѣмц.-катол.

«Нефть»,—см. отд. 2-ой рубр. «Керосинъ и нефть».

Нехаевъ, Дм. Ив., плурч. Жуковскаго, 6. 11-ый саперный Императора Николая I-го

Нехамисъ, Мих. Наум., Тираспольская, 10, колбас. фабрика.

Нехвѣдовичъ, Ел. Алекс. Книжеская, 15.

Нехелисъ, И. Екатерининск., 72. Аптечный складъ. Таф. 31-39. Таможен. глав. скл.
— Ис. Б.-Арнаутская, 67. Аптек. магаз.
— Х. Б.-Арнаутская, 100. Меблирован. коми.

Нехчинъ, Еф. Льв. Кузнечная, 32. Страх. о-во «Россия».

Нечада, Ив. Вик. Балковская, 191. Фабр. музык. инструм. Дмвл. 19.

Нечаева, Алдра Вас. Котаѣвская, 26. Дмвл. 125, 262.
— Нил. Алексѣевна Херсонская, 1. У-ще № 67; воскресн. мужск. школа при пар. у-щѣ № 13.

Нечаевский, Солом. Лаз. Пантелеймоновская, 30. Купеч. банкъ.

Нечаевъ, Алдр. Влад., кск. Малый пер., 8.
— Ал-ѣй Мих. Малороссійская, 21. Дмвл. 145.
— Бор. Ал-ѣв., клр. Херсонская, 1. Контр. пал.
— Влад. Степ., дсс. Черноморская, 18. Судебная пал. уголовного департ.
— П. Вознесенский пер., 13. Ренск. торг.

«Нечаевъ-Мальцевъ, Ю. С.,—см. отд. 2-ой рубр. «Стекло и хрусталь».

Нечепорукъ, Ф. Базарная, 86. Торг. зелен.

Нещадинъ, Евд. Эмман. Срѣтенский пер., 10.
— Феод. Ос. Торговая, 31. Мануфактур. торг. Дмвл. 248, 274, 298.

Нещименко, Т. Городская, 58. Порт. маст.

Нибауеръ, Карл.-Георг. Бугаевская, 1. Пивная зав. Ф. Енны и Ко.

Ниблинкы, П. Кондратенко, 27. Обойн. маст.

«Нибуръ, Я. Г., кол. Нью-Йоркъ,—см. отд. 2-ой рубр. «Мѣдно-лит. и мех. зав.», «Землед. орудія».

«Нива» (журналъ),—см. отд. 2-ой рубр. «Книжное дѣло».

Нигрен, К. Д. Книжеская, 2. фельдш.

Нидрикеръ, Пинк. Полтавской поб., 42. Крас. и прачечная.

«Нидерландск. Комп. зернов. продуктовъ»,—см. отд. 2-ой рубр. «Хлѣбъ въ зернѣ».

«Нидерландск. Королевское пароходн. о-во», Амстердамъ,—см. отд. 2-ой рубр. «Пароходства».

Нидѣлька, Ив. Александровск., 20-62. Бакал. торг. Ф. И. Акрѣлева.

Нижайский, Конст. Фед. Полтавской поб., 28. Шк. ремесл. учен. Цесаревича Алексѣя; вечерн. курсы при ремесл. у-щѣ Цесаревича Алексѣя.

Нижинский, Конст. Фед., школа ремесленник. Цесаревича Алексѣя.

Нижникова, Евд. Григ., пот. гр. Манежная, 24.

Нижинскъ, Г. А. Розумовская, 25.

Нижний, Мойс. Кондратенко, 35. Аптек. торговля.
— Сам. Абр. Нѣжинская, 11.

Низгольцъ, Моис. Бор., куп. 2-ой г. Б.-Арнаутская, 93. Галантер. маг.; попеч. о недост. учениковъ коммер. у-ща им. Императ. Николая I-го Дмвл. 33.

Низгурецкий, Рув. Моис. Троицкая, 13. Химич. зав. Л. Левина; о-во «Эрась-Хойльмъ».

Низель, Абр. А. Средниск. пл., 1. Картонаж. маст.

Низинскъ, Я. Преображенская, 47. Токарн. маст.

Никипорченко, Сем. Як. 5-е по надолгу съ недвиж. имущ. прис.

Никандровъ, Макс. Никандр-дорога Одесса-Бахмачъ.

Никипорчукъ, Сем. Яковл. Виноградная, 23. Петропавл. сан. попеч. Дмвл. 42.

Никипровецкій, Гершъ Фроим.
Канатный пер., 6.

Никитина, А. С. Французскій
бульв., 9. Женск. коммер.
у-ще Е. А. Бухтѣевой.

— Ан. Григ. Садовая, 5. Тлф.
17-94, дѣлопроизв. управл.
дѣл. Добровольнаго флота.

— Лид. Влад., фрейл. Ихъ
Императ. Величествъ Госу-
дарынь Императрицы. Ни-
колаевск. бульв., зд. дворца.

— Лид. Никл. Подтавской поб-
бѣды, 16. Тлфн. 36-58.
Касп. общ. Росс. о-ва Кр.
Креста.

— Мар. Алдр. Кузн., 15-28.
Сид. каз. вин. лавка.

— Нат. Никл. Михайловская
площ., 17. Гимназія О. Г.
Шольца.

— Ранса Пет. Николаевскій
бульв., дворецъ. Предс-ца
Новорос. о-ва помощи нуж.
воинск. чин.

Никитинъ, Ал-ѣй Сем. Пет-
ропавадовская, 46. Дмвл.
— Вас. Ос. Шалинская, 11, с.
д. 3 гражд. департ. Дмвл.
325.

— Влад. Никл., ген.-отъ-ар-
тил. Николаевскій буль-
варь, дворецъ. Тафн. 51.
Команд. войск. одес. во-
еннаго окр.; научно-спорт.
о-во одес. аэро-клубъ.

— Глѣбъ Феод. Гоголя, д. Де-
ши. Тлф. 36-58. Дмвл. 50.
209. Технич. о-во.

— Конст. Алдр., кап. Фран-
цузскій бульв., 23. 16-ый
срѣлк. Имп. Александра III
полкъ.

— Никл. Злх. Коблевская, 35.
Тафн. 12-04. Глаен. город.
думы; гор. упр.; директ.
Город. театра; предсѣдат.
Город. театр. комит. о-ва по-
мощи бѣдн.; 4-ое гор. по-
госуд. нл. съ недвиж.
имуш. прие.; гор. исповд.
санит. ком.; тов. предс.
Романовск. санит. попеч.;
поч. смотр. гор. ремесл.
у-ща; казн. акад. клуба;
о-во солѣств. академич.
жизни Императ. Новор.
у-та; староста кафедральн.
собора. Дмвл. 111, 200.

— Никл. Никл. клр. Подтав-
ской поб., 28. Тлф. 36-58.
Госуд. банкъ.

— Пет. Сем. Садовая, 5. Тлф.
17-94. Чл. правл. больн. кас.
для город. рабоч.; чл. буль-
варнаго санит. попеч.; фин.
ота. гор. упр.

— Тим. Ланжероновская, 28.

— Ф. М. Херсонская, 22. Ап-
тек. магаз.

— Филип. Ос. Шалинская, 9-а.
Дмвл. 325.

— Я. Ѡ Коблевская, 26. Порт-
няжская маст.

Никитюкъ, Гавр. Осип. Ка-
рантинъ, зд. морск. минист.
Борошовскій маякъ.

Никифорова, Ан. Мих. Воен-
ный спускъ, 6.

— Евг. Антон., женск. гимназ.
фонъ-Гиршъ-Браммъ. Куз-
ничная, 2.

— Евг. Георг. Казарменный
пер., 1. Пенсion. стѣл. гор.
упр.

— Ел. Алдр., ж. протоіер. Пол-
тавской поб., 81.

— Зин. Андр. Новосельскаго,
49. У-ще № 29.

— Г. А. Новосельскаго, 49.

— Мар. Мих. Ломанный пер.,
10. Дмвл. 143.

— Н. Новосельскаго, 67 Мод-
маст.

Никифоровъ, Ан. Бугаевская,
22. Хлѣбн. торг.

— Андр. Алдр., ис. Новосель-
скаго, 49.

— Авк. Преображенская, 21,
парикмахерская.

— Г. П. Гаванная, 12. Парик-
махерская.

— Гавр. Гавр. Романовская,
17. Дмвл. 247.

— Гавр. Никиф. Грековъ пер.,
10. Дмвл. 73.

— Григ. Петр. Гаванная, 12.

— Дмитр. Михайл. Елисавет.
пер., 5. городск. обществ.
банкъ.

— Евг. Ант. Коблевская, 29.
Гимн. С. А. фонъ-Гиршъ-
Браммъ.

— Евг. Конст. Коблевская, 29.
Прис. пов.

— И. Б.-Арнаутская, 100. Трак.
Ив. Вас., прив.-доц.; на.
Нѣжинская, 24. Имп. Новор-
ос. у-та; центр. амбулат.
Нов. у-та; клин. кожн. и ве-
нерич. болѣзней; пошт. пр.

— Ив. Никиф. Нерубайская,
28. Дмвл. 174.

— Ив. Фед. Б.-Арнаутская,
100. О-во трактиросоде-
р. Дмвл. 30, 170.

— Конст. Евг., гс. Нѣжинск.,
51. Таф. 26-34. Помощникъ
бухгал. херс. губ. акциз.
губ.

— Конст. Фед., ич. Кобле-
вская, 28. 4-ый окр. херс.
экл. упр.

— Мих. Емел. Скобелева, 11.
Гор. станція юго-зап. жел.
дор.

— Ник. Ст. Тодорова, 22.
Дмвл. 132, 262, 295.

— Петр. Колонтаевская, 11.
Травт.

— Прох. Петр. Инвалетный
пер., 2. Шори. маст. Б. М.
Пекелиса.

Никифорчукъ, Я. Виноградная,
23. Банн.

«Nickel, H. & Co»,—см. отд.
2-ой рубр. «Хирургическ.
принадл.».

БОРЖОМЪ

Превосходная
ЛѢЧЕБНАЯ И
СТОЛОВАЯ ВОДА.

Нико, Алдръ Дм. Тирасполь-
ская, 16. Тлфн. 41-75. Ча-
стный пов.; тов. предс-
о-ва части повѣр. при су-
дебн. установл.; мих. сан-
ит. попеч.; о-во защиты
женщ.

— Д. Д. Тираспольская, 16.
Кондиторская.

Никовская, А. Нѣжинская, 39,
кофейня.

Никовскій, Алдр. Вас. Степа-
ная, 10. Гимн. О. С. Бе-
лень-де-Баллю; у-ще Л. П.
Ковальчука.

Никола, А. А., куп. 2ой гил.
Торговая, 4.

— Конст. Никл. Дальнишкая,
2. 1-й очереди каз. скл.

— Сокр. Никл. Юнкерскій пе-
реулочъ, 2.

Николаевъ, Ив. Вас. Степов., 48.

Николаева, Алдра Ив. Ека-
теринишкая, 17.

— Ек. Дм. Княжеская, 15.
Гимн. М. М. Маевской; гим.
Чудновской.

— П. Новосел., 60. Мод. маст.

— Юл. Мих., дч. дсс. Виѣш-
ния, 34.

Николаевичъ, Влад. Никл. Со-
фиевская, 11. Рус. торг. о-во
«Востокъ».

— Над. Влад. Софиевская, 11.

Николаевская, Г. О. Гречес-
кая, 7.

Николаевскій, Вол. И. Дериба-
совская, 72. Тлф. 28-04. Ге-
нер. о-во страх. жизни.

— Елис. Никол., окружн. упр.
войскъ, ксс. Виѣшния, 70.

— Ил. Вудьфъ. Греческая, 7.

«Николаевскій № 1 пивовар.
заводъ»,—см. отд. рубр.
«Пивныя».

Николаевъ, Алдръ Трофим.
Косвенная, 36.

— Вас. Григ., ст. Одесса-Тов.,
каз. зд.

— Ант. Подтавской поб., 37.
Бак.-таб. торг.

— В. Н. Провиантская, 31.
Штейгеръ.

— Вас. Ив., пот. поч. гр. Ста-
ропортофранковская, 129.
Городов. попеч. дѣтск. при-
ютовъ. Дмвл. 197, 278.

— Вас. Пав. Шалинская, с. д.
Дмвл. 326.

У. ЛАНДЕСМАНЪ. Большой выборъ мужскаго, дамскаго, дѣтск.
и форменнаго платья. ПРИЕМЪ ЗАКАЗОВЪ.
Улица Кондратенко, д. № 40. Тел. 5-76. ЦѢНЫ ОПТОВЫЯ. Въ магазинѣ лѣтъ.

- Николаевъ, В. Н., гс. Карангозова, 32.
 — Еф. В. Пушкинская, 54. Тлф. 26-40. Виноторговля; аг.-ком. контора.
 — Ив. Горд., прч. 14-й стрѣл. полкъ.
 — Из. Дав., Кузнецкая, 39. Тлф. 62-72. Прис. пов.
 — Карп. Сидв., Шелахова, 20.
 — Конст. Из. Ямская, 88, 4-й окр. херс. авт. упр.
 — Конст. Мих., Раскидайловская, 1. 60-ый пѣхотный Замосцкій полкъ; уч. гимнастики у-ща о-ва «Трудъ»
 — М. Н. Б.-Арнаутская, 27. Одес. част. ломб.
 — Никл. Никл. Тлф. 31-40, Спорт. ул., слоб. Романовка.
 — Никл. Павл., отст. плк. Стурдзовскій пер., 12.
 — Пав. Арт., Кондратенко, 3. Канц. од. градон.
 — Пав. Конст. Дерибас., 10.
 — Пан. Преображенская, 62. Колб. торг.
 — Плат. Никл. Михайловская, 21, сыскная часть.
 — Сем. Из., ктр. Новосельскаго, 64. 16-ый стрѣлк. Имп. Александра III полкъ.
 — Серг. Мих. Казарменный пер., 7 Пар. авт. о-во «Океанъ».
 — Эман. Конст. Жуковского, 10.
 — Фед. Вас. Базарная, 12. Гвмн. А. П. Ровнякова.
 Николаенко, Наталія Григ. Бугвевская, 30-а. Дмвл. 39.
 Николанди, Анаст. Екатерининская площ., 5.
 — Никл. Дем. Екатерининск., 39. Аг. ком. к-ра т. д. «Паригори и Янакопуло».
 Николандисъ, Никл. Болгарская, 52 Туфел. маст.
 Николай, Кузьма. Ришельевская, 12. Мѣховая торг.
 «Николай Николаевичъ, Вел. Кн.»—см. отд. 2-ой рубр. «Виноторговля»
 Николайшвили, Авксент. Ив., авт. пмщн. Елисаветинск., 13. Авт. В. Л. Пискорского.
 Николау, Агафья Вас. Балковская, 9. Дмвл. 17, 93. Молочная.
 — Е. Польская, 21. Бакал.-таб. торг.
 — Конст. Никол. Дальницкая, 49. Дмвл. 77.
 — Мих. Георг. Польская, 21. Т-во «А. Кузнецовъ и Ко».
 Николенико, Конст. Аким., ис. 2-ая ст. паров. трамвая, Ботанич. садъ. Кад. корп.; гвмн. А. В. Горѣвой; гвмн. А. В. Каминской.
 — Ник. Минов. Княжеская, 24. стар. гор. больница.
 Николитъ, Пет. Пет., ис. Базарная, 34.
 Николитъ, Никл. Никл., плк. Коблевск., 38а, Тлфн. 19-33. Пмщн. прок. воен.-окоужн. суда; одесскаго автомоб. о-ва.
 Николовъ, Христ. Ив., провиз. Южная, 25. Авт. В. Л. Пискорского; кас. взаим. служ. авт. В. Л. Пискорского.
 Николуполо, П. Польскій сп., 6 Пивная.
 Никольская, Г. Петропавловская, 18. Скл. углн. и дровъ.
 — Зия. Вас. Сел. Холодная балка, г. д. Завѣд. у-ща № 63.
 — М. Я. Новосельскаго, 1, массаж.
 — Татьяна Миов. Малороссійская, 27. Пивная.
 — Ив. Георг. Косовская, 11. Отдѣл. службы движ. ю.-з. ж. д.
 — Никл. Павл. Пироговская, 25.
 Николоукъ, Тат. Петр. Дмвл. «Nicholson Tile Company, Providence V. S. A.»—см. отд. 2-ой рубр. «Инструменты».
 Никонова, Ел. Борисова, с. д. Дмвл. 37.
 Никоновичъ, Ал. Ан. Товарн. пер., 4. Дмвл. 293.
 Никоновъ, Андр. Зах. Княжеская, 7.
 — Ив. Мих. Строганова, с. д. Дмвл. 284.
 Никопольская, М. Я. Новосельскаго, 1. Массаж.
 Никопольскій, Влад. Як. Новосельскаго, 1.
 Никулинъ, Ал.-ѣй Вас. Конная, 6. Секр. окоужн. суда.
 — Серг. Дм. Институтская, 5, строительное отдѣл. город. управы.
 Никулищевъ, Дим. Григ. Внѣшня, 74. Духовн. у-ще.
 Никутикъ, О. Старобазарнн пл., 28. Рестор.
 Нисъ, Юл. Вас. Косовская, 1. Дмвл. 122, 204, 296.
 Нилвкинъ, Пав. Алекс.-Нѣжинская, 16, попеч. сов. каспер. общины. Краснаго Креста.
 — Андр. Алексан. Б.-Фонтанская дор., д. Федоровой. Нач. Сергѣевск. артиллер. уч-ща.
 Нилъ, Л. Н. Базарная, 118. Т-во м.-ры Э. Циндель.
 — А. А., плк. Земская, 25, военное уч-ще.
 Нилусъ, Пет. Алдр., художн. Княжеская, 27. «Од. Листъ»; о-во изящн. искусств.; т-во южно-русск. художн.
 — Соф. Павл. Б.-Фонтанъ, д. Федоровой.
 Ниль, іеромон. Ремеслен., 20.
 Нильва, Э. Базарн., 106. Портняжн. маст.
 Нимировскій, Абр.-Легт. Як. Мясоедовская, 6
 Нимовичеръ, Ш. Греческая, 22. Мѣхов. мастерск.
 Нимовичъ, Э. Болгарская, 37. Кожевен. торг.
 Нимченко, Ол. Вас. Херсонская, 18. Театр. школа Е. А. Мочаловой.
 Нимчикъ, Лейбъ Бен. Кузнецкая, 51.
 Нимъ, Г. Торговая, 2. Бригтанск. атлет. о-во; автомоб. о-во.
 «Нимъ и Бутъ»,—см. отд. 2-ой рубр. «Лѣсъ».
 Нипонъ, И. В., дор. Одесса-Бахмачъ, пом. нач. поста.
 «Ниргауэзъ Карлъ», Мюрнцшлагъ,—см. отд. 2-ой рубр. «Землед. оруд.»
 Ниренбергъ, Герш. Степовая, 59. Скл. авт. пос. бр. Германъ.
 Ниритская, Л. Александровск. пл., 3-4. Желѣзн. торг.
 Ниринскій, Гершъ Хлим. Александровская площ., 3-4.
 — Іос. Александровская пл., 3-4. Желѣзн. торг.
 Нисевичъ, Мих. Ришельевская, 34. Галантерейная торг.
 Нисенбаумъ, А. Б.-Арнаутская, 95. Тлфн. 54-54. Кружевн. торг.
 — Іос. Львов. Ришельевская, 55. 2-ое од. о-во ва кредита; о-во работн. конторс. труда.
 — Н., куп. 2-ой г. Б.-Арнаутская, 95. Тлфн. 54-54. Кружевн. торг.
 — А. Суворовская, 112, обув.-торговля.
 Нисенбоймъ, Роз. Яковл. Пушкинская, 30. Авт. И. Г. Фельдмана.
 — Фейга Срул. Ришельевская, 55.
 — Х. Херсонская, 56. Тлфн. 34-93.
 Нисенгольцъ, Гершъ. Прохоровская, 4. Бакал. и таб.
 Нисензонъ, В. Тираспольская, 17. Бак. и таб. торг.
 — Изр. Мошк. Мясоедовская, 3.
 — Л. Прохоровская, 26, приг. Брунштейна, лѣсная торг.
 — Мот. Іос. Б.-Арнаутская, 90.
 — Н. М., куп. 2-ой г. Б.-Арнаутская, 50. Тлфн. 19-13. Колоніальн. тов.
 — Хана Лейз. Преображенская, 43
 Нисенманъ, Мон. Бен. Б.-Арнаутская, 25.
 Нисеръ, Их. Скобелев., 54. Портняж. мастерск.

Ниссенбоймъ, А. И. Херсонская, 56. Чл. сов. одес. куп. и промышл. о-ва вз. кред.

— Ноехъ Лейб., куп. 2-ой г. Б.-Арнаутская, 95.

— П. Херсонская, 56. Тлфн. 7-12. «Технический Домъ».

«Nissim, V. J. Elieser», Смирна, — см. отд. 2-ой рубр. «Дубильн. вещества».

Нитишинский, Ид. Нух. Пантелеймоновская, 52.

Нитче, Герм. Кондратенко, 30. Тлфн. 15-63. Типография и словолитня; Θεодоров. о-во взаимн. вспомош. служ. въ типограф. и т. п. завед. гор. Одессы.

— Гуго. Нъжинская, 34. Литография.

— Густ. Нъжинская, 71. Тлфн. 15-63. Типограф и словолитня; Θεодоровское о-во вспомош. служ. въ типограф. и т. п. завед.

Нифантовъ, Ген. Дм., ка. Херсонская, 23. Сверхштатн. лабор. Имп. Нов. у-та.

Ничаки, Андр. Сем. Золотаревская, 23а. Дмвл. 96.

Ниченко, Георг., псал. Вознесенская мѣщанская церк.

— Дар. Евг. Малороссійская, 70. У-ще № 5-36. Дмвл. 97.

Ниченский, Им. Мих. Новосельского, 50.

Ничевский, Конст. Ив. Софиевская, 11.

Ничке, Конст. Польская, 4. Депо фортеп. Г. Э. Вицмана.

Ничога, Ром. Харит. Головковская, 60. Дмвл. 66.

Ничъ, Фр. Фр., инж.-техн. Успенская, 32. Тлфн. 45-86.

«Нобель, бр.», т-во, — см. отд. 2-ой рубр. «Нефть и керос.».

«Нобель, Людвигъ», Сиб., — см. отд. 2-ой рубр. «Металлич. изд.», «Бандажи».

— Кобленская, 36.

«Нова», — см. отд. 2-ой рубр. «Гиншунія машинны».

Новакова, Мар. Мих., вл. кап. Новая, 13.

— Нал. Авр. Новая, 13. У-ще № 28.

Новаковская, В. П. Скобелев., 50. Тлф. 47-89.

Новаковский, Ант. Григ. Нъжинская, 18.

— Д. П. Троицкая, 13, регентъ Пушкинской синагоги.

О-во пособ. бѣдн. синагог. хорист.; евр. нач. у-ще при евр. сирот. домѣ.

— Сол. Дав. Подтавской поб., 41. Купеч. б-къ.

Новаковъ, Ант. Новый баз., Церковная пл., ограда, Бас. торг.

Новаковъ, М. 19 февраля, 32. Пекарня.

— Пав. Степ. Старокони. пер. *1. Земский б-къ Херс. губ.

— Степ. Авкс. Риэонская, 8.

— Ш. Ришельевская, 37, меблированн. комнаты.

Новакъ, Альдор. Ал.-Фев. Кузнечная, 18. Тлфн. 36-71. Цинкография и литография.

— Вольдем. Ал.-Фев. Кузнечная, 16. Т-во плас. ситц. м-ры.

— Ел. Никл. Карангозова, 4. Дмвл. 102.

— И. И. Б.-Арнаутская, 67. Тлфн. 41-66. Скл. мыловар. матер.

— Юс. Преображенская, 47. Гост. «Жел. дор.».

— 1. И. Бомарская, 18. Тлф. 67-80.

— Н. Преображенская, 37. Столярн. маст.

— Наум. Павл. Суворовская, 3. Зол. и серебр. издѣл. I. Г. Шамиссо.

— Р. Б.-Арнаутская, 39. Молочная.

— Ср. Лейб. Книжный переул., 5.

Новахъ, Параск. Никиф. Вишняя, 58.

Новгородовъ, Ниф. Ив., 8-е расклад. прис. Среднефонт., соб. д.

Новгородский, Абр. Лейбов. Головковский, 41. Дмвл. 65.

— Корн. Вас. Петра Великого, 31.

— М. А., куп. 2-я г. Лидерсовский бульв., 27. Тлф. 65-47. Театр. контора. Дмвл. 195.

Новгородовъ, Ниф. Ив. Среднефонтанская дор., 8 по гос. над. съ недвиж. имущ. прис.

Новикова, Алдра Никл. Жуковскаго, 8. О-во вспомош. нужд. курс. од. высш. жен. курс.; од. отд. попеч. Г. И. Марин Θεодоровны о глухонѣмыхъ.

— Алкс. Ив. Вознесенск. пер., 1. Тлф. Одесса-Главная.

— А. П. Средне-фонт. дорога, Ботанич. церк.

— В. Матросск. сл., 12. Бактаб. торг.

— Е. Д. Карантинная, 10. Тлф. 1-34. Зав. искусств. льда.

— Евд. Мойс. Мельничная, 15. Дмвл. 156.

— Елиз. Иполит. Кондратенко, 8. Тлф. 1-34. Меблиров. коми. Дмвл. 73. 104. 118.

— Клавд. Пет., д. Ботанич. церквн. У-ще № 91.

— Мар. Влас. Спиридоновская, 8.

— Ол. Вас. Новосельскаго, 79. Гимн. О. В. Кандыба; гимн. Чудновской; гимн. С. А.

БОРЖОМЪ

Превосходная
ЛЪЧЕБНАЯ И
СТОЛОВАЯ ВОДА.

Вершинской; гимн. Соколовой; гимн. Малиновской.

Новикова, П. Ив., поч. поч. гл. Кондратенко, 8. Дмвл. 143.

Новикова-Попова, Алдра Пет. Михайловская, 4. Нар. у-ще № 82.

Новиковъ, Алдръ Ид., поч. гр. Новорыбная, маг. Дубинина; о-во правильной охоты.

— Ал.-Ив. Фед. Училищн., 19.

— Анд. Мих. Столбовая, 2. Свящ. вхожд.-иерусал. церк.

— Всев. Никл., прив.-доц. Новосельскаго, 79. Тлф. 21-14. Вр. хирург. клиника Новор. у-та; лечебн. клинич. врач. по всѣмъ специальн.; цент. амбулаторія Нов. у-та; мед. о-во Новор. у-та; коммерч. у-ще Г. Ф. Файга.

— Григ. Ив. телегр. Одесса-Главная, павловск. зд. 196.

— Генад. Родіон., ген.-м. Черноморская, 1. Помощн. инспектора нижн. части од. воен. округа.

— Ил. Павл., ттс. Провиантская, 31. Учебн. окр.

— Конст. Як. Степовая, 10. Т-во Н. Л. Шустова съ С-ми.

— Мих. Андр., свящ. Столбовая, 2. Предс. вхожд.-иерусал. комит.; 9-ое гор. по госуд. над. съ недвиж. имущ. прис.; законоуч. у-ща № 22 и 23.

— Никл. Пет. Ограда, Ботан. церковь. Гор. сир. домъ; гимназія О. С. Бетенде-Валлю; коммерч. у-ще Г. Ф. Файга; гор. у-ще при гор. сирот. домѣ; у-ще №№ 7, 74; у-ще № 77; у-ще № 82; у-ще 9-74.

— Пет. Штиглица, 10. Дмвл. 328.

— Серг. Дм. Подтавской поб., 12. Гимн. М. С. Паниченко.

— Серг. Як. Штиглица, 10. Казначейство. Дмвл. 228.

— Тих. Степ., гс. Александрійский пер., 12. Бухг. кад. корп.

— Ш. Ришельевская, 37. Меблиров. коми.

Новикъ, Евс. Фад., прот. Оградная, 14. Александровская

У. ЛАНДЕСМАНЪ. Большой выборъ мужскаго, дамскаго, дѣтск. и форменнаго платья. ПРИЕМЪ ЗАКАЗОВЪ. Улица Кондратенко, д. № 40. Тел. 5-76. ЦѢНЫ ОПТОВЫЯ. Въ магазинѣ лифтъ.

- церк. при 4-ой гимн.; ис-
пыт. ком. при учебн. окр.;
4-ая гимн.; коммерч. у-ще
Г. Ф. Файта; повивальн.-
фельдш. у-ще В. А. Гово-
рова; о-во домособлад.
- Новикъ, Ш.** Дегтярная, 13
Обуви маст.
- **Марія Іоан.** Польская, 17.
«Польскій домъ».
- Новинская, Ядв.** Полтавской
поб., 88-90.
- Новинскій, А.** Московскія, 28.
Бакал. торг.
- **Р. Д.** Польская, 17. Тлф.
14-53. Арх.; инсп. гл. аген.
перв. Россійск. страх. о-ва
Дмвл. 342.
- **Іос. Дом.,** ниж. Пушкинск.,
5. Тлф. 15-56. Анонимное
о-во электр.; предс. электр.
техн. отд. техн. о-ва;
поч. попеч. у-ща В. П. Гад-
лякаго, Дмвл. 16, 140, 203,
211, 349.
- **Р. Д.,** инженер. Ремесленная,
31. Тлф. 55-63.
- Новить, Б. Б.-Арнаутская, 76.**
заготовочная маст.
- Новицкая, Ант. Густ.** Херсон-
ская, 42.
- **Люб. Влад.** Успенскій пер.,
4. Проф. шк. при гимн. Л.
Ф. Байеръ.
- **Сергій Борисов, Б.-Арнаут-
ская, 60.** Сид. каз. вин. лав.
— **Соф. Юльев.** Гоголя, 9, об-
щество равноправія поль-
скихъ женщинъ.
- Новицкій, Адръ Осип.** Пол-
тавской поб., 99. Духовн.
семин.; св. Андр. церк. при
духовн. семин.
- **Адръ Эмер.,** ка. Малый
пер., 4. Шт. лаб. Имв. Нов.
у-та.
- **Болесл. Вас.,** дин. Базарная,
32. О-во взаимнаго кред.
- **Влад. Іоан.,** свнщ. Успен-
скій пер., 4. Успенская цер-
ковь.
- **Владисл. Іан.** Дальничкая,
каз. очистн. скл. 2-ой каз.
очистн. скл.
- **Іероф. Матв.,** се. Дегтярная,
2.
- **Люц. Вас.** Пушкинскія, 13.
- **Петр. Вас.,** пенс. касса
служ. по пригд. въ земск.
банкъ Херс. губ., чл. наб-
людат. ком.
- «Новоборисовская фабр. Бере-
зина»,** — см. отд. 2-ой рубр.
«Спички».
- Новодворскій, Владисл.** Болесл.
Авчиниковск. пер., 2. Мель-
хiorов. изд. I. Фраже.
- «Новое Время»,** — см. отд. 2-ой
рубр. «Книжное дѣло».
- Новоженинъ, Адръ Ал.** Ст.
«Одесса-Портъ», 14. Служ-
ба телеграфа.
- Новокрещенцевъ, Вас. Павл.**
Костенка, 11.
- Новокрещенцевъ, И. Ал.** Ху-
торская, 38. служ. движ.
- Новокрѣповскій, Ал-ѣй Нытл.**
се. Уютная, 7. Ст. резн.
Херс. акц. упр.
- «Новорос. о-во каменугольн.
и желѣзн. произв.»**, Юзов-
ка, — см. отд. 2-ой рубр.
«Желѣзо».
- Новосадко, Адръ Осип.,** ге.
Нѣжинская, 43. Гл. сберег.
кас. № 51 при конт. госуд.
банка.
- Новоселовъ, Фед. Никл.** Во-
рошировский пер., 9-5.
- Новосельская, Б. А.** Нѣжин-
ская, 15. Акуш., массаж.,
оспоир.
- Новосельцева, Екатер.** Фортун.
Балашева, 12. Дмвл. 15.
- Новоторскій, Ант. Іос.** Прохо-
ровская, 6.
- Новышъ, Адръ Каз.,** ге. Но-
вобазарный пер., 9. Сберег.
касса при гл. почт. конт.
- «Новѣйшія изобрѣтенія брил-
лиантовъ»,** — см. отд. 2-ой
рубр. «Камни искусствен.».
- Ноженко, Зах. Петр.** Софiев-
ская, 32. Винно-гастр. маг.
С. С. Тыгiлева.
- Ноздринъ, Ів. Андр.** Ризов-
ская, 27. Дмвл. 238.
- «Нокенъ Гуго»,** — см. отд.
2-ой рубр. «Метал. изд.».
- Нолле, Конст. Влад.** Ришельев-
ская, 45. 9-ое гор. по госуд.
нал. съ недвиж. имущ. при-
сут.; крѣмско-казн. горн.
кл. Дмвл. 355. Тлф. 31-32.
- Номикось, Марк.** Водопровод-
ная, 6. Ренск. торг.
- **Н. Красный пер., 3.** Па-
рикмахерская.
- **О. Таможенная, 1.** Рестор.
— **Ө. Колонтаевская, 7.** Тракт.
- «Норблингъ», бр. Бухъ и Т. Вер-
неръ»,** — см. отд. 2-ой рубр.
«Мельхior. изд.».
- «Нордиска»,** — см. отд. 2-ой
рубр. «Моторы и данг.».
- «Нордискъ Гумми и Гуталер-
ча, Ко»,** Копенгагенъ. —
см. отд. 2-ой рубр. «При-
води ремни».
- «Норисъ», Лондонъ,** — см. отд.
2-ой рубр. «Кожн.».
- Норкинъ, Вас. Дм.,** шт.-кап.
15-й стрѣлков. полкъ.
- **Дм. Троф.** Воронцовская,
48. Дмвл. 33.
- Норова, Ан. Дим.** Суворовская,
6. Дмвл. 288.
- **Ол. Мих. Б.-Арнаутская, 71.**
- Нородовель, Волька** Мордк.
Ришельевская, 41. Колб.
торг. бр. Литвинскихъ.
- Носаржевскій, Д.** Розумовская,
2. Точил. маст.
- Носачъ, Евдок.** Ант. Градонач-
альническая, 19. Дмвл. 71.
- **Екат. Макс.** Градоначальн.,
19, у-ще № 94.
- Носенко, П.** Лажероновская,
12. Парикмахерская.
- Носикъ, Бенц.** Екатеринбургская,
72. Колбасная торговля.
- **Серг. Серг.** Институтская,
23. Город. водопров.
- Носкина, Ел. Янк.** Карангозо-
ва, 32.
- **М. Д.** Прохоровская, 52.
Зубн. вр.
- Носкова, Ан. Ант.** Княжеская,
26. Дмвл. 243, 295.
- **Ан. Мих.** Колонтаевская, 22.
Дмвл. 238.
- Носковъ, Адръ Адр.** Вѣш-
ная, 60. Госуд. банкъ.
- **М. Ст.** Колонтаевская, 22.
Мануф. маг. М. Ближев-
скаго, Дмвл.
- Носовичъ, Евг. Дм.** Манежная,
21. Государств. банкъ.
- Носовскій, С. А.,** Садовая, 7.
- Носоновскій, Авр. Гил.-И.** Су-
воровская, 106. О-во взаим.
вѣсовщиковъ по дѣбной
части.
- Носоновъ, Леон. Григ.** Княжес-
кая, 32.
- Ностенко, Пет. Никл.** Дегтяр-
ная, 12. Бак. и гастр. торг.
Н. С. Чернухи.
- Носулько, Д.** Суворовская, 35.
Прачечная.
- Нотара, Серг. Дм.,** кап. Троиц-
кая, 20. Тлфн. 19-19. Ал-
командующаго войсками о-в-
воен. округа.
- Нотариусъ, Алс.-Вульф.** Меср-
Базарная, 33.
- Нотензонъ, Абр.** Романовская,
37. Бак. торг.
- Нотесъ, Венед. Ос.** Коблевская,
38. Тлф. 55-66. Пенс. пов.
- Ноткинъ, Абр. И. Б.-Арнаут-
ская, 6.** Тлфн. 27-34.
- **Дав. Симх.** Московская, 39.
Торг. гот. плат.
- **Ис. Симх.** Московская, 39.
Торг. гот. плат. Д. С. Но-
кина.
- Ношоллин, Евг. Леон.,** прѣ-
въ отст. Малороссійская, 19.
4-е высшее нач. у-ще. 5-е
город. 4-хласс. у-ще; 6-ти
кл. у-ще «Ефрусси».
- **Екат. Леон.** Ст.-Портофран-
ковская, 31. Воскр. школа
попеч. о нар. трезв. при
у-щѣ № 97; у-ще № 17.
- **Елнз. Леон.** Старопорто-
франковская, 31. У-ще №
79.
- Ночвина, Гулеван, 32.**
- **Мих. Леопол.** Новосельск.,
40. Русско-лунайскаго нар.
- Ночарковскій, Іодк. Θεодос.**
Мастерская, 16.
- «Нуво, Ф. Б.»**, — см. отд. 2-ой
рубр. «Виноторговля».
- Дерибасовская, 17. Тлфонъ
40-2.
- Нудель, Абр. Зус.** Успенскій
пер., 9. Тип. «Одес. Нов.».

Нудель, Зусь-М. Янк. Успен-
ский пер., 9. Желѣзно-жест.
торговля.

Нудельманъ, Г. Пушкинская,
51. Кни.-газ. кіоскъ.

— Аддръ Ion., с. куп. 2-ой г.
Пушкинская, 46.

— Ар. Дув Суворовская, 119.

— Вольфъ Лейб. Кондратенко,
36. Тлфн. 43-88.

— Ис. Дав. Пушкинская, 40.
Тлфн. 6-64. Дмвл. 291, 342,
353, 354, 356.

— Ц. Я. Ршмельевская, 48, ти-
пографскія принадлежи.

— Л. Книжный пер., 1. Тлфн.
38-11. Галант. торг.

— Л. И. Пушкинская, 8. Тлфн.
37-13. Зуби. вр.; зубобра-
чебн. шк. д-ра И. И. Марго-
лина.

— Лейба Ицк. Провіантская,
11.

— Лейб. Марк. Греческая, 30.

— Лейбъ Меер. Розумовская,
20.

— М. Жуковского, 30. Шляпи,
торг.

— Мойше Янк. Александровск.
пр., 4.

— Ос. Григ. Маразіевская, 8.
Тлфн. 3-07. Горн. ник.

— Р. Ш. Александровскій пр.,
4. Тлфн. 38-90. Готовое
платье.

— С. Провіантская, 11. Бакал.
и табачн. торг.

— Ср.-Лейбъ Дав. Пантелей-
моновская, 74.

— Х.-С. Матв. Ольгивскій сп.,
12а. Дмвл. 192.

— Хангъ-Беръ Авр. Примор-
ская, 99.

— Эман. Абр. Московская,
117.

Нужнова, Алдра Григ., вл. ис.
Ольгивская, 15.

— Л. Южная, 32. Колбасная
торговля.

Нужный, Тих. Степ., вск. Юж-
ная, 32. 4-ый стрѣлк. артил.
дивиз.

«Нуксинъ» (Parf. d'Or.). — см.
отд. 2-ой рубр. «Косметика
и парфюмерія».

Нудельманъ, Ар. Авр. Болгар-
ская, 7.

— Бор. Ицк. Болгарская, 7.

— Шим. Ицк. Мясоѣдонская,
38.

Нумбергъ, Нус. Шмул. Мѣ-
шанская, 28.

Нурикъ, Влад. Евст., ка. Коб-
левская, 34. Тлфн. 36-91
Депо медицинск. товар;

зуби. вр.; город попеч.
дѣтск. приют.; александр.
приютъ; коммерч. собран.,
механич. мастерская.

Нурикъ, В., т. д. Садовая,
21. Тлф. 36-91. См. отд. 2-й
рубр. «Медиц. тов.».

Нурко, Г. Княжеская, 33.
— С. I. Базарная, 27. Аку-
шер., массаж. и оспопр.

Нуртановъ, С. Степовая, 64.
Парикупа.

Нусиновъ, Мойше-Мих. Вольф.
Б.-Арнаутская, 61. Дмвл. 33.

Нутельсъ, Аб. Влад. Столбо-
вая, 18. Од. отдѣл. акц. о-ва
для торг. минер. топл. До-
нешк. бас.

Нутензонъ, Л. Кондратенко,
23. Портняж. мастерск.

Нутюна, Софья Абр. Суворов-
ская, 100. Аптека Рогачева.

Нутинъ, Авчинниковскій п.,
4. Фотограф.

Нутовичъ, Бенц. Янк. Ул. 19
февраля, 64.

Нухимзонъ, С. Преображен-
ская, 49. Молочная.

Ныдерикеръ, Мих. Шаев. Ека-
терининская, 4.

Нырко, Пет. Гавр., поч. гр.
Колонтаевская, 36. Уѣздн.
земск. упр.

Нырковский, Дмитр. Мих. Але-
ксандровская, 20-62. Бакал.
торг. Ф. И. Апрельева.

Нычъ, Андр. Матв. Польскій
сп., 1.

«Ньювелль», — см. отд. 2-ой
рубр. «Изоляціон. масса».

«Нью-Йоркъ», — см. отд. 2-ой
рубр. «Страх. о-ва», «Меб-
лир. комн.».

Нѣгинскій, Абр. Прохоровская,
14. Кожев. торг.

Нѣжинецъ, Раиса Марк., вл.
ис. Елисаветинская, 7.

Нѣжинская, Ш. А. Прохоров-
ская, 18. Шляпи. маст.

Нѣжинскій, Я. Степовая, 34
Бюро для составл. бумагъ.
— Бор. Михель., вѣсовщикъ
транзитнаго склада.

Нѣжинцева, Княжеская, 17.

Нѣжина, Р. Т. Ул. 19-го фев-
раля, 34. Акуш., массаж. и
оспопр.

Нѣжинова, Екат. Павл. Бо-
жакина, 3. Дмвл. 26.

«Нѣмецкя», — см. отд. 2-ой
рубр. «Бани и ванны».

Нѣмецъ, Г. Ш. Розумовская,
5. Тлфн. 41-05. Скл. окон.
стек.

— Марія Дм. Косвенная, 54.



Нѣмецъ, Г. Екатерин., 54. Тел.
44-05, торговля оконными
стежками. Дмвл. 122.

— Наумъ Григ. Кондратенко,
39. Парикмах.

Нѣмковская, Фр. Успенская,
72. Молочная.

Нѣмковский, Б. Я. Алексан-
дровская, 27. Торг. сыр. и
масл.

— И. Успенская, 72. Молочная.

Нѣмой, Абр. М., куп. 2-ой г.
Троицкая, 5. Тлфн. 47-80.
Мануфакт. торг.

— И. И. Коблевская, 9. Акц.
о-во «Одес. коммис.».

Нѣмцовичъ, Мат. Шлем. Бол-
гарская, 40.

Нѣмченко, Викт. Георг., ис.
Одесск. таможи. Мелья-
техи. у-ше; гимн. Е. С.
Панковской; веч. классы
для взрослыхъ при школѣ
десяти, стр. дѣла.

— Витя Мих. Жуковского, 3.

— Георг. Георг., ттс. Пол-
тавской поб., 7. Секр. глав-
наго скл. тамож.; о-во взвѣ-
шн. испом. на случай
смерти въ Одес. тамож.;
ссудо-сберегат. касса чи-
новн. одесск. таможи;
портов. попеч.

— Корн. Яковл., шт.-кап. Ба-
зарная, 7. Воен. у-ше.

— Пракс. Зах. Софievская, 9.

Нѣмчикъ, Р. Кузнечная, 51.
Московск. бѣлошв.

Нѣминовъ, Мих. Ив. Гоголя,
23. Секрет. 2-го уголовн. од-
дѣлен.

Нѣлли, С. В. Дерибасовская,
14. Тлфн. 34-30. Корсетн.
магаз. и маст.

Няньчукъ, Ив. Ив. Карягозо-
ва, 15. Дмвл. 102.

— Кир. Гр. Ул. 19 февраля, 61.
Дмвл. 130.

У. ЛАНДЕСМАНЪ. Большой выборъ мужскаго, дамскаго, дѣтск. и форменнаго платья. ПРИЕМЪ ЗАКАЗОВЪ. Улица Кондратенко, д. № 40. Тел. 5-76. ЦѢНЫ ОПТОВЫЯ. Въ магазинѣ лифтъ.

О.

- Оаннисьянъ, А. Мастерская, 40. Кондит.
- Обейски, Ив. Розумовская, 10. Съѣсти. лавка.
- Обергаузеръ, Паул. Книжеская, 16.
- Оберле, Эрнест. Ср.-Фонт., 7. Швейцарское благ. о-во.
- «Оберь, Г., Парикъ», — см. отд. 2-ой рубр. «Инструменты».
- Обертънскій, Т. Е., пож. ком. Алекс. уч. при уч.
- Обзейта, Адльр. Ризовская, 8. Баккал. и табачн. торг.
- Обиходовъ, Адльр. Марк., ич. Градоначальн., 33. письмов. Петропавл. полиц. уч.
- Обланская, Мар. Вас. Евдокимова, с. д. Дмвл. 83.
- Облять, К. Польскій сп., 1. Таб.-торг.
- Облецовъ, Пет. Степ. Базарная, 69. Скл. фотогр. принадл. Г. Покорнаго.
- Облонская, Мар. Мих. Книжеская, 3. Маринскій пріютъ.
- Обнискій, Станисл. Франц. Прохоровская, 77. Сыскная часть.
- Ободовскій, Гершъ Гдлевъ. Пушкинская, 54.
— Юд. Кондратенко, 24. Магаз. «Ручной трудъ».
- Ободовъ, Дав. Михайл. Балковская, 70 Дмвл. 21.
- Оболенская, Мар. Никл. Нѣжинская, 43.
- Оболенскій, Влад. Никл. Коблевская, 6. Реал. у-ще В. А. Жуковского; ком. у-ще Г. Э. Файга.
- «Оболонскій, В. В.», Петровка, Черниговск. губ., — см. отд. 2-ой рубр. «Питательные прод.».
- Образенко, Ел. Сав. Нерубайская, 4. Дмвл. 173.
- «Образованіе», — см. отд. 2-ой рубр. «Книжн. дѣло».
- Образцовъ, Влад. Никл., ис.; проф.; д-ръ мед. Кошная, 12. Тлфи. 5.60. Императ. Новороссійск. у-тъ; клин. нервн. бол. Нов. у-та; централ. амбул. Нов. у-та; высш. женск. меднц. курсы; гимн. И. Р. Рапорта; од. отд. попеч. Г. И. Маріи Феодоровны о глухонѣм.
- Обреско, Вѣра Аддровна. Книжеская, 3. Марин. пріютъ.
- Обрубко, Л. С. Тираспольская, 30. Трактиръ.
- Обръцова, Тат. Виноградная, 55. Бак. и таб. торг.
- Обуховъ, Мих. Евламп., кап. Книжеская, 12. 13-ый стрѣлковый полкъ.
— Петръ Ив. Провіантская, 30. Гл. кас. одес. учетн. б-ка.
- Обухъ-Вошатынскій, Цез. Ив., сс. Успенская, 56. Судеб. пал.; «Огниское».
- Обыденовъ, Дм. Мих. Коблевская, 32. 4-е окружное акц. упр.
- Обшей, Екат. Градоначальническая, 5. Кондиторская.
- «Общедоступн. музык. библиотека», Вильна, — см. отд. 2-й рубр. «Ноты»,
- «Общественныя», — см. отд. 2-й рубр. «Банн».
- «О-во вз. кред. домовлад. и землевлад. Херсонск. губ.», см. отд. 2-й рубр. «Кред. учр.», «Вз. кред.».
- О-во взаимопом. оффиціант. Екатерининская, 4. Ланжероновская, д. Григорьева.
- «О-во взаимной помощи на случай смерти», — см. отд. 2-ой рубр. «Страховыя об-ва».
- «О-во взаимопом. католич. женск. прислуги имени «Св. Зиты», — см. отд. 2-ой рубр. «Справ. к-ръ».
- «О-во джутоваго произв. въ Одессѣ», — см. отд. 2-ой рубр. «Джутъ». Дальнія Мельницы.
- «О-во для продажи издѣлій русск. металлургч. заводовъ», одесск. к-ра, — см. отд. 2-ой рубр. «Желѣзо», «Металлы».
- «О-во кавказск. химич. заводовъ», Екатеринодаръ, — см. отд. 2-ой рубр. «Хим. продукты».
- «О-во николаевск. заводовъ и верфей», — см. отд. 2-ой рубр. «Моторы и двиг.», «Котлы паров.».
- «О-во пособія бѣднымъ на Пересыпн», — см. отд. 2-ой рубр. «Мясо».
- «О-во рижскихъ машиностр. заводовъ, бывш. Фельдзеръ и Ко», — см. отд. 2-ой рубр. «Моторы и двиг.».
- «О-во св. Климента», — см. отд. 2-й рубр. «Книжное дѣло», «Типограф.».
- «О-во судостроительныхъ, механическихъ и литейныхъ заводовъ», Николаевъ, — см. отд. 2-ой рубр. «Механич. заводы», «Верфи».
- «О-во финляндскихъ древо-точильн. фабр.», Выборгъ, — см. отд. 2-ой рубр. «Картонъ».
- «Общество французскихъ пепенеристовъ, кооперативъ», — см. отд. 2-ой рубр. «Садоводство».
- «О-во химич. и клееварен. заводовъ», «Стремъ», Варшава, — см. отд. 2-ой рубр. «Клей».
- Обыденова, В. Я. Садовая, 18. Зубн. вр.
- Обыденовъ, Дм. Мих., кск. Базарная, 24. 4-ый окрхерс. акц. упр.
- Ованесовъ, О. Колонтаевская, 29. Парикмах.
- Ован. Фуг. Мисоѣдонская, 38.
— С. Приморская, 28. Парикмахерская.
- Овадла, Базарная, 45.
- Ованесь, А. Красный пер., 3. Хлѣбн. торг.
- Г. Городская, 64. Парикмахерск.
- Овденко, Матр. Авкс. Успенская, 29. Дмвл. 310.
- Овень, С. Ланжероновская, 26. Тлфи. 26-38.
- Овень, Херсонскій, 8.
- Оवेशъ, Ю. Полтавской поб., 70. Маст. дамск. платья.
- Овецкій, Ш. Болгарская, 12.
- Овзеровичъ, Шмуль Лейзеров. Гимназическая, 9.
- Овручскій, Бенц. Книжеская, 1. Бак.-таб. торг.
- Овручевскій, Гер. Шаев. Книжеская, 4. Апт. Замлыскаго.
- Овсѣнко, Ив. Евд. Б.-Ариутская, 28.
- Овсѣй, Арон. Сам. Б.-Ариутская, 16. Скл. земл. маш. Генри Ролжерсъ.
- Овсяннико-Куликовская, Мат. Карл., двн. Институтская, 7. Дмвл. 99, 290.
- Овсяннико-Куликовскій, Григ. Львов. Институтская, 7. Дмвл. 36, 133.
- Овсяникова, Соф. Клим. Романовская, 76. Дмвл. 249.
- Овсяникова, Авдот. Кирил. Сиротская, 29. Дмвл. 256.
— М. К. Ср.-Фонтанская, 8. Сид. каз. вни. лавки.
— Софія Климовна. Гоголевская, 42. Дмвл. 63.
- Овсяниковъ, Вас. Вас., дсс. Вагнеровскій пер., 3.

Овсянниковъ, Т. Средняя, 53. Колесная мастерск.
 Овсянникъ, Вас. Никиф., гс. Томилна, 19. Упр. почт.-тел. округа. Дмвл. 67, 297.
 Овсянниковъ, А. Г. Петропавловская, 47. Карети. малярн. маст.
 — Андр. Вас. Сиротская, 89. Дмвл. 257
 — Вас. Вас., дсс. Вагнеровскій пер., 3. Судебн. пал.; Ришельевская гимна.; 5-я гимназія; гимна. Н. К. Иліади; 2-я мужск. гимна.; реальн. у-ще св. Павла.
 — Дим Балковская, 135. Карети. и кузнечн. маст. Дмвл. 205, 334.
 «Овсянно-солодовый какао»,— см. отд. 2-ой рубр. «Питательные продукты»
 Овсянный, Витольд. Яковл. С. Кривая башка. Кривобалк. санит. попеч.
 Овчаренко, Варв. Григ. Кузнечная, 18. Школа кройки и шитья.
 — Вас. Ив., кар. Павловское аданіе. Казначейство.
 — Влад. Поликарп. 9 ст. трам. соб. домъ. «Од. Листокъ».
 — Григ. Θεодос. Книжеская, 7.
 — Конст. Петр. Садиковская, 42. Дмвл. 252.
 — Мар. Ив. Павловская, 39. У-ще № 95.
 — Полк. Полик., шт.-кап. Нѣжонская, 26. 59-ый пѣх. Любл. полкъ.
 Овчаръ-Любимова. Софiевская, 30. Акуш.
 Овчинниковъ, Бор. Шмул. Степовая, 46. Маг. гот. плат. бр. Любарскихъ.
 — Андр. Ив., гс. Ул. 19-го февраля, 86. Херс.-бессар. упр. землед. и госуд. имущ.
 — Г. Ив. Мѣщанская, 8. Бак-гастрон. торг.
 Огаевъ, Ал. Ив. Зандъловъ пер., 18. Дмвл. 94.
 Огиенко, Мар. Григ. Минаева 3. Дмвл. 159.
 Оглоблинъ, Григ. Онис. Суворовская, 14. Од. тор. ломбардъ.
 Огнапуть, Х. Базарная, 94. Пивн. торг.
 Огневой, В. Тираспольская, 31. Трактиръ.
 Огонь-Дагоновскій, Ив. Плат., ген.-м. Отрадная, 23. Военно-окр. судъ.
 Ограновичъ, Маг. Карл. Театральн. пер., 2. Тлфн. 30-45.
 Огроинскій, Діон. Фом., ка. Люгеранскій пер., 5. Конт. палата.
 Огуревичъ, Ив. Ос. Нѣжинск., 26. Т-во Тверской мануфак.
 Огородничукъ, М. А., пожарн. ком. Александр. части. знд. учитель.

Огушевичъ, Лейба Дав. Торговая, 12.
 — Сося. Торговая, 12. Таб.-бак. торг.
 Оде, Каз. Як. Нѣжинская, 49.
 «Одесса»,—см. отд. 2-ой рубр. «Гостиницы», «Кофейни», «Трактиры чайные».
 «Одесская Баварія»,—см. отд. 2-ой рубр. «Пиво», «Пивные».
 «Одес. Коммерч. артель»—см. отд. 2-й рубр. «Артели биржевые», «Каменоломни».
 «Одес. погребальная к-ра»—см. отд. 2-й рубр. «Погребальн. к-ры».
 «Одес. ремесленная бѣло-столярная артель»—см. отд. 2-рубр. «Столярн. маст.».
 «Одес. электрическая станц.», см. отд. 2-й рубр. «Электричество, освѣщеніе, проводка и устр.».
 «Одес. портовыхъ лонмановъ т-во»—см. отд. 2-й рубр. «Пароходства»
 «Одес. квасовары»—см. отд. 2-й рубр. «Квась».
 «Одес. Кульницко-Хаджибейскіе соляные промыслы, акц. о-во»—см. отд. 2-й рубр. «Соль».
 Одесскій, Бор. Сам. Колодез-ный пер., 23.
 — Л. Г. Провантская, 11.
 — Л. Г. Екатерининская, 56. О-во пособіа бѣднымъ евреймъ на Молдаванкѣ.
 — С. Ш. Полтавской поб., 7. Еврейскн, 56.
 «Одес. Газогень»,—см. отд. рубр. «Химич. товары».
 «Одес. Купеческій банкъ»—см. отд. 2-й рубр. «Кред. учр. —Банки»; «К-ры агент.-коммис.» «К-ры технич.»
 «Одес. сахаро-рафинал. зав.»
 «Одес. таксомоторъ»—см. отд. 2-й рубр. «Автомобил. гаражъ». Софiевская, 5.
 «О. Т. П. З.», бывш. Санценбахера—см. отд. 2-й рубр. «Пиво»; «Пивные».
 «Одес. Учетный банкъ» — см. отд. 2-й рубр. «Кред. учр. —Банки».
 «Одес. холодильникъ», акц. о-во—см. отд. 2-й рубр. «Холодильники».
 «Одес. частный ломбардъ» — см. отд. 2-й рубр. «Ломбарды».
 «Одесское Городское Кредитное О-во»—см. отд. 2-й рубр. «Кредитн. учр.—Банки».
 «Одесское Женское благотворительное О-во»—см. отд. 2-й рубр. «Пекарни».
 «Одесское Коммисіонерство»—см. отд. 2-й рубр. «Конторы аг.-коммис.», «Колон. товары».

БОРЖОМЪ

Превосходная
 ЛѢЧЕБНАЯ И
 СТОЛОВАЯ ВОДА.

«Одесское кредитное т-во ремеслен. живописно-маларго цеха»—см. отд. 2-й рубр. «Кред. учр.—Вз. кред.»
 «Одесское купеческое и промышленное О-во Вз. Кред.»—см. отд. 2-й рубр. «Кред. учр.—Вз. кред.»
 Одесск. Лонъ-Вахта, Театрал. пер., 8.
 «Одесское купеческое О-во Вз. Кред.»—см. отд. 2-й рубр. «Кред. учр.—Вз. Кред.»
 «Одес. О-во Вз. Кред.»—см. отд. 2-й рубр. «Кред. учр.—Вз. Кред.»
 «Одес. О-во Вз. Мелк. Кред.»—см. отд. 2-й рубр. «Кред. учр.—Вз. Кред.»
 «Одесское О-во Вз. страх. отъ огня»—см. отд. 2-й рубр. «Страх. о-ва».
 «Одес. О-во вз. страх. фабрикант. и ремесл.»—см. отд. 2-й рубр. «Страх. о-ва».
 «Одесское О-во телефоновъ»—см. отд. 2-й рубр. «Телефоны».
 «Одесское О-во фабрикант. и заводчиковъ», справочная контора,—см. отд. 2-й рубр. «Бюро», «Торг.-коммерч. справочн.»
 «Одесское Ремеслен. и Мелко-торговое Ссудо-сбер. т-во» см. отд. 2-й рубр. «Кредитн. учр.» Преображенская, 37.
 «Одес. Сельск. Хоз. о-во Вз. Кред.»—см. отд. 2-й рубр. «Кред. учр.—Вз. Кред.»
 «Одес. т-во торговли автомобилями»—см. отд. 2-й рубр. «Автомобили».
 «Одес. О-во фабричнаго производства красокъ и лаковъ»—см. отд. 2-й рубр. «Масла растит. и смазочн.» «Краски и лаки».
 Одишцовъ, Алдръ Ив. Староптофрянковская, 24. Гимнаст. о-во «Соколь».
 Одингъ, К. Польскій сп., 10. Сапожн. маст.
 Одлеръ, Менд. Шлем. Коблевская, 23.
 — Х. Коблевская, 23. Галант. торг.
 Однвалова Евд. Филип. Балковская, 46 Дмвл. 21.

У. ЛАНДЕСМАНЪ. Большой выборъ мужскаго, дамскаго, дѣтск. и форменнаго платья. ПРИЕМЪ ЗАКАЗОВЪ.
 Улица Кондратенко, д. № 40. Тел. 5-76. ЦѢНЫ ОПТОВЫЯ. Въ магазинѣ лифтъ.

- Одноваловъ, Троф. Григ. Балковская, 46. Рус.-душ. пар.; о-во взаимн. вспомош. приказ. христ. Дмвл.
- Односумъ, Ива. Павл. Мастерская, 3. Дитят. Т-во шпсчб. фабрики.
- Одоженко, Вас. Пет. Пионовский пер., 86. Главн. складъ таможенн.
- Одольскій, Ад. Ипп., ис. Херсонская, 28. Херсонск. саитг. полеч.
- Зах. Ива. Дено Одесса-Гл.
- Одрюгошъ, Ек. Як. Товарная, 4. Парф. и космет. торг. Р. Н. Аудерскаго.
- Ольнецъ, Вик. Ива., кап. Садымовская, 3. 60-й пѣх. Замоск. полкъ.
- Ожога, Харламп. Кузнечная, 11. Гастрон. и бакал. торг. Н. С. Чернухи.
- Озбергъ, Ланжероновская, 3.
- Озаничъ, М. Базарная, 20. Тлф. 16-14. Парох. к-ра.
- Эд. Франц. Гоголя, 1. Тлф. 52-55; 16-14. Директ. парох. о-ва «Атлантика»
- Оздеръ, Гершъ Ханм. Суворовская, 72. Прокать ручныхъ тачекъ.
- Озеровъ, З. Колонтаевская, 7. Тракт.
- Озерская-Ольшаницкая, М. А. Екатерининская, 2. Тлф. 19-05. Салонъ дамск. наряд.
- Озерской, Моис. Абр. Театральный пер., 16.
- Озерчукъ, Матр. Институтская, 14. Бакал.-табач. торг.
- Озенская, Вѣра Эмил. Лютеранский пер., 4. 2-я женск. гимназ.; гимн. О. В. Кандамба.
- Зин. Эмил. Лютеранский п., 4. Гимн. Е. С. Александровой; гимн. Ю. А. Соколовой.
- Озешкій, Эм. Ива., сс. Лютеранский пер., 4. 2-я мужск. гимназ.; коммерч. у-ще Имп. Николая I.
- Озиранскій, Оск. Ос. Успенская, 66.
- Ш. Суворовская, П19. Маст. бѣлья.
- А. С. Гаванная, 12. школа глухонѣмыхъ.
- Мойс. Савел. Гаванная, 12. Тлф. 49-93. служ. Лионскаго Кредита
- Озиранъ, Р. М. Кондратенко, 24. Акуш.
- Шев. Нух. Гаванная, 12. Тлф. 49-93. Портной.
- Озиранская, Геня. Успенская, 60. У-ще Р. Э. Т.
- Озорчукъ, Матр. К. Нерубальская ул., 5. Дмвл. 173.
- Озырскій, М. Екатерининская, 18. 2-й г. куп.
- Озыбри, Е. Греческая, 14. Столовая.
- Обвинъ, Авр.-Ицк. Авр.-Гершк. пом. прис. пов. Покровский пер., 8. Дмвл. 310.
- Ш. Колонтаевская, 48. Бакал. и табачн. торг.
- Шев. Колонтаевская, 42. Фабр. Г. М. Альперовича.
- Ойгерихтъ, Гершъ Мойш. Суворовская, 49.
- Ойманъ, Авр., куп. 2 г. Балтская дор., 49.
- Ойстрахъ, Симха Сруд. Провиантская, 3.
- Ойхманъ, Бор. Мойс. Базарная, 1. Оптов. скл. золот. и серебр. изд. А. Бискъ.
- Лев. Сав. Спиридоновская, 23. Женское у-ще общест. «Трудъ»; у-ще Р. И. Америкъ; у-ще Р. Я. Гольдъ.
- Я. Пушкинская, 57. Портной.
- Ойцеръ, Нес. Мойс. Успенская, 111. Мануф. торг. М. О. Бомзе; О-во вспомош. приказ. евреймъ.
- Ойшанъ, Д. Базарная, 89. Метал. зав. ниж. И. Каца.
- «Океанъ», акц. о-во—см. отд. 2-й рубр. «Пароходн. к-ры».
- Окенно, Викт. Конст. Петропавловская, 25. Город. во допр.
- Око, М. А. Ришельевская, 22. Фот. «Верещанинъ»; казн. проф. о-ва фотограф.-владѣльц.
- Околничій, Ант. Московская, 37. Съѣстная лавка.
- Околовичъ, Афан. Андр. Куляковскій пер., 2. Центр. хим. лаборат. мин. фин.
- Окольская, Мар. Ин. Мастерская, 4. У-ще № 92.
- Окольскій, Борис. Евг. 5 ст. пос. «Самопомощь»; соб. д. Земскій банкъ Херс. г.; предс. о-ва «Самопомощь»; пенс. касса служ. земскаго банка Херс. губ. Дмвл. 349.
- Оксенбауэръ, Ферд. Ферд. Орджанн. 6.
- Оксенгоренъ, I. Полтавск. поб., 63. Молочная.
- Оксенгорикъ, Эх. Меер. Провиантская, 3.
- Оксенгорнъ, Абр. Гавс. Базарная, 36.
- Адол. Моис. Успенская, 60.
- Адлрѣ Влад. Екатерининская, 24.
- Маркс. Абр. Базарная, 38. Помощн. бухгалтера; Электр. к-ра М. Цейнера.
- М. Екатерининск., 59. Торговля столярн. принадл.
- Оксенштейнъ, Д. Екатерининская, 30.
- Ривка. Екатерининская, 30.
- Оксманъ, Г. Л. Базарная, 1. Т. д. Г. и М. Раухвергеръ.
- Ис. Авр. Прохоровская, 44.
- Мойше. Ис. Екатерининская, 78.
- Оксманъ, М. Базарн., 1. т. д. «Гольбрейхъ Фиртеховъ».
- Сол. Абр. Дальнишкая, 52. Акц. о-во «Одес. Базарн».
- Оксъ, Х. Преображенская, 67. Тлфн. 56-14. Граверн. маст.
- Шл. Ар. Масюдовская, 10.
- Оксювъ, Дав. Ил. Кузнечная, 7. Караимское общ. нач. у-ще.
- Оксювъ, Красный пер., 1. кондиторская.
- Ис. Ефр. Пантелеймоновск., 52.
- Сам. Сам. Кузнечная, 7.
- Окуловичъ, Казим. Балковская, 31. Обувная маст.
- «Окуловскія писчебумажн. фабр., т-во»—см. отд. 2-й рубр. «Бумага».
- Окуловъ, Ива. Эм. Новосельск., 10. Капш. одес. градонач.
- Окуль, Вас. Фом., клр. Степовая, 48. Городской общест. банкъ.
- Никл. Фом., гс. Ул. 19-го февраля, 90. Госуд. банкъ.
- Окуневъ, Кельм. Ис. Приморская, 49. Тлф. 64-87. Морск. лавны.
- Ш. Военный сп., 13. Банн.
- Окунь, А. Екатерининская, 85. Тлфн. 44-95. Желѣзн. в скобян. торг.
- Герм., куп. 2 г. Ришельевская, 21. Тлфн. 42-51. Обувн.
- Ш. Г. Ришельевская, 17. Обувная торг.
- Д. Пантелеймоновская, 30. Тлф. 49-82. Аген.-коммис. контора.
- I. Ул. 19 февраля, 21. Баклѣ торг.
- М. Пантелеймоновская, 70. Хлѣбная торговля.
- Окуша-Оржиховская, С. I. Преображенская, 15. О-во по соб. бѣдн. больн. на лиманяхъ. Тлф. 39-44.
- Ис. Юльев. Преображенская, 15. Тлф. 32-14. Автомобильное о-во.
- Олаленко, Адлрѣ Влад., куп. 2 г. Базарная, 40. Кожевн. торговля. Гор. сиротскій судъ; 2-е гор. расклад. присутствіе; 2-е гор. по квартирному нал. прис.; комм. у-ще Импер. Николай I; комит. тоог. и мѣчуфакт.
- Олановскій, Год. Вѣжиння, 76. Стол. маст.
- «Оль-Джентльмэнъ»—см. отд. 2-й рубр. «Готовое платье» мужск.
- Ольдъ-Энгландъ, — см. отд. 2-ой рубр. «Платье готовое» мужское».
- Олейниковъ, Григ. Клим., куп. Саловая, 8. Дмвл. 253.
- Ф. Пионовская, 17. Извозн. промысл. Дмвл. 205.
- Олейникъ-Тимченко, Мих. Иса. Петра Великаго, 33. Фотограф. о-во.

Олейничанъ, К. Ремесленная, 33. Столовая.
 Олексинскій, І. Нѣжинская, 64. Сапожн маст.
 Олендеръ, Ид. Прохоровская, 6. Табачн. торг.
 Олендскій, Мих. Владисл., гс. Вознесенскій пер., 25. Херсонск.-бес. упр. землед. и госуд. имущ.
 Оленина, Акс. Ем. Старокон. пер., 3. Дмвл. 275.
 Олениченко, Филип. Конная, 36. Съѣстная
 Олесикъ, Ед. Греческая, 2. Кондиторская.
 Олецкая, Людм. Скобелева, 4. Тлфн. 42-90; 34-62 Аптека.
 Олецкій, Л. Г. Скобелева, 4. Тлфн. 42-90. Упр. аптеки Олецкой
 Олеша, Карл. Ант., кск. Карантинная, 3. 4-ый окр. херс. акц. упр.
 Олешкевичъ, Ив. Конст. Кондратенко, 4. Рест. «Квизисназ».
 Олешко, Игн. Ил. Евдокимова, 4. Дмвл. 83.
 Омише, И. Полтавской побѣды, 17. Франц. благ. о-во.
 Омикъ, Солом. Іос. Дерibasовская, 17.
 Омисскій, Сам. Дерibasовская, 16. Галант. торг.
 «Одешау», — см. отд. 2-ой рубр. «Папиросная бумага».
 Омовъ, Юл. Отг. Базарная, 78. Гал. маг. Лерера.
 Омаржевская, Анис. Сем. С. Дальникъ, г. д. Дальникъ, у-ше № 52.
 Омикъ, Солом. Іосиф. Дерibasовская, 17.
 «Ольга м-ме», см. отд. 2-ой рубр. «Шляпы и шапки».
 Ошденбургскій Адкс. Петров. принцъ. Предсѣд. горнаго клуба.
 Ошканицкій, Н. Картишневская, 16. Шорная маст.
 Ошкитъ, Ил. Фил. Княжеская, 15. Металлург. гвозд. и проволоки. зав. инж. А. О. Шполянскаго. О-во вспомо. приказ. евр.
 — Фед. Алексѣев. Балжовская, 129. Дмвл. 18.
 Ошконъ, Абр. Ил. Риншельевская, 12.
 Ошманъ, Іозеф. Ив. Скобелева, 53. Магаз. фотограф. принадле. І. Покорнаго.
 Ошманецкая, А. Екатерининская, 4. Тлфн. 37-89. Корсетная и шляпы, маст.
 Ошманскій, Садовая, 5.
 — В. А. Екатерининская, 2. Тлфн. 19-05. Сал. дамск. наряд.
 — А. И., Повѣтр. Полтавская побѣда, 16. Тлф. 50-37.

Ошманецкій, Б. Коблевская, 15. Парикмахерск.
 — Григ. Ив. Софиевская, 11. Тлфн. 34-90. Директ. авиац. шк. одес. Аэро-клуба.
 — Дав. Ис. Екатерининская, 4. Бельг. анон. о-во проб. мануфакт.
 — Еф. Марк. Новая, 7. Ремеслен. у-ше о-ва «Трудъ».
 — И. Кузнечная, 55. Складъ керос. и крас.
 — Мееръ Ис. Преображенская, 11. Тлфн. 21-02.
 — С. Е. Новая, 7. Конт. «Тоблеръ и Комп.»
 — Сем. Ис. Екатерининская, 35.
 Ошмановскій, Е. Иван. Херсонская, 34. Тлф. 58-10. Ординат. хирург. клиники Новорос. у-та; амбул. общест. борьбы съ туберкулезомъ; практ. вр.
 Ошшевская, Эмил. Исид. Вишняк, 24. У-ше № 41.
 Ошшевскій, Андр. Франц. Южная, 8. Гор. станц. ю.-з. ж. дор.
 — В. Суворовская, 86. Бубличная торг.
 — Никл. Митр. Воронцовская, 15. Гими. Л. К. Гинкуловой.
 — П. А. Городская, 50. Сид. каз. вин. лавки.
 — Фаб. Витальев. Прохоров., 75. Уѣздн. землеустр. комиссія.
 — Фом. Ив. Ольгиевскій сп., 6. Контр. пал.
 Ошанскій, Іос. Эл. Суворовская, 111.
 Омбахъ, Хнимъ Іосиф. Воронцовская, 10. Дмвл. 53.
 «Омега-Верке», Лейцингъ, — см. отд. 2-ой рубр. «Электричество», «Лампы».
 Омельчукъ, Влад. Мефод. Преображенская, 27. Сыскная часть.
 Омеляненко, Ив. Ник. Московская, 10. Завѣд. скл. табаку И. Левина и Ронеса.
 Омеляновичъ, И.—см. отд. 2-ой рубр. «Адресныя бюро».
 Опарковскій, Э. М. Кузнечная, 36. Страх. о-во «Якорь».
 Орбантъ, Лев. Петр. Риншельевская, 67. Тлф. 13-00. Дѣтская лечебн.; пов. школа при род. приютѣ д-ра М. З. Райха; «Ешиботъ»; секр. евр. деш. кухни для бѣдн.; практ. вр.
 — Х. Б. Успенская, 37. Тлф. 30-59. Сов. духовн. правлений син. и молитв. дом.; чл. попеч. сов. евр. больн.; ком. по разд. пособ. топа. и мац. бѣдн. евр.



Орбердорферъ, Изаб. Дав. Малый пер., 3.
 Орбинскій, Арт. Роб., придол., сс. Обсерваторн. пер., соб. д. 2. Тлф. 13-46. Имп. Новор. у-тъ; высш. женск. курсы; о-во вспомо. бывш. посп. Нов. у-та и Риншельевскаго лицея. Дмвл. 286. О-во взаимн. кред.; предс. «Спортигъ Клубъ»; о-во взаимон.
 — Серг. Роб., штурм. 1 разр. Княжеская, 19. Дмвл. 36, 195.
 Оргіевскій, Зах. Фед. Городск. 54. Колбасная торг.
 Оргіевскій, Иско Пинк. Скобелева, 30.
 — Л. Кондратенко, 20. Тлф. 43-31. Типо-Литография.
 Орель, А. Риншельевская, 63. Фотогр. «Триумфъ».
 — Ант. Фед. Александрійскій пер., 20. Одесса-Главина.
 — Ек. Мих., ад. ген. Малый пер., 5.
 «Орель», Т-во заводовъ крахмального производства, см. отд. 2-я рубр. «Крахмалъ».
 Оренбахъ, Мойс. Зах. Базарная, 16. Бухгал. техническ. конторы Я. Рабиновича; о-во взаим. вспомоц. прик. евреевъ.
 — Сх. Комитетская, 18. Дмвл. 117.
 Орендлихерманъ, Сол. Семен. Успенская, 60. Мануфакт.
 — И. Треугольный пер., 13. Обувная торг.
 Орендштейнъ, Сол. Сем. Успенская, 60. Мануф. торг. «С. Бренеръ и М. Рейфманъ».
 — Ш. Х. Новая, 1. Тлф. 59-82.
 Оржеровскій, Влад. Хар. Екатерининская, 8. Главн. конт. газ. «Од. Новости».
 — З. А. Соборный пер., 1. Тлф. 2-66. Бухг. Лит.-Арт. клуба; о-во «Эзрасъ-Хойлимъ»; о-во «Бережливость».
 — Шабсъ Зуск. Кузнечная, 36. Портняж. маст.; о-во дамскихъ портныхъ и модист.
 Оржеховскій, Адр. Владисл. Полтавской побѣды, 67.

У. ЛАНДЕСМАНЪ. Большой выборъ мужскаго, дамскаго, дѣтск. и форменнаго платья. ПРИЕМЪ ЗАКАЗОВЪ. Улица Кондратенко, д. № 40. Тел. 5-76. ЦѢНЫ ОПТОВЫЯ. Въ магазинѣ лифтъ.

- Акц. о-во жир. мануф Гилте и Дитрихъ.
- Оржеховский, К. Ю.** Преображ., 45. Технич. о-во.
- Оржихъ, Ср.** Екатерининская, 38. Тлф. 42-38. Колбасн. и гастроном. торг.
- Иги. Ф. Екатерининская, 38. Тлф. 63-93.
- «**Оривитъ**», Акц. о-во завод. Брауншв.—Кельнъ, — см. отд. 2-й рубр. «Мельхюр. мэд.».
- Оривский, Б.** Болгарская, 3. Ювелирн. маст.
- Оринфельдъ, Ис.** Леонт. Базарный пер., 15. Дмвл. 13.
- «**Онасъ, Г.**», Варшава, — см. от. 2-ой рубр. «Альбомы и гравюры».
- Онесейтъ, Вильг.** Вильг. Преображенская, 18. Герм. ген. консулт.
- Онишко, Мак.** Жуковского, 22. Тлф. 36-60. Кондиторская.
- Онищенкова, Д. И.** Полтавск. поб., 32. Кондиторская.
- Онискина, Лид.** Серг. Колонтаевская, 6. У-ше № 86.
- П. И. Колонтаевская, 48, акушека.
- Оничко, Мар.** Станисл. Товарн. вокз. каз. зд. Аптек. магаз. М. Э. Гурецкаго.
- Онишковъ, Петр.** Ив. Зайцева, 13. Дмвл. 93.
- Онищенко, Афан.** Городская, 26. Кормов. прод.
- Вас. Матросский сп., 18. Обувн. маст.
- И. Троф. Екатерининская, 17. Банкир. контора брат. Куссисъ.
- Ник. Манежная, 52. Бак. и таб. торг.
- Онойко, Георг.** Столбовая, 14. Бак.-таб. торг.
- Онопrienко, Ф.** Средняя, 39. Маст. шинъ.
- Онушкина, Алдра Мих.** Коблевская, 9.
- Опарковский, Эуз.** Марц. Кузнечная, 36. Страх. о-во «Россия».
- Опатовский, Левн Гец.** Суворовская, 49.
- Я. Л. Суворовск., 49, конт. «Я. И. Гуревичъ».
- Опейко, М. К.** Кузнечная, 21.
- «**Опель**», — см. от. 2-ой рубр. «Швейные машины».
- «**Опель**», — Русельгеймъ, — см. отд. 2-ой рубр. «Автомобили».
- Опендакъ, М.** Торговая, 34. Переплетная.
- Опескинъ, Г.** Нѣжинская, 77. Меблнр. комнаты.
- М. Нѣжинская, 77. Тлф. 26-01. «Коммерческая» гостиница.
- Опоальский, Карл.** Эдвунд. Рождественский пер., 9. Телегр. конт.
- Опочинский, Каз.** Кара. Коблевская, 18. Пмщи. проз. Имп. Нов. у-та; высш. ж. мед. курсы; практ. вр.
- Опринякъ, Еад.** Самойл. Балашева, 8. Дмвл. 15,97.
- Ек. Конст. Романовская, 39. Дмвл. 247.
- Ольга Герасим., хозяйств. цехгауза Хаджиобейскаго лимана грязелеч. завед.
- Опритъ, Юл. Ал.** Отрадная, 10. Дмвл. 193.
- Оратовский, Ицка Гершк.** Старорѣзничная, 37.
- М., сваяц. Дегтарная, 37. Педаг. курсы; гор. 6-ти кл. у-ше.
- Орильфельдъ, Сима Шим.** Базарный пер., 15.
- «**Орионъ**», — см. отд. 2-ой рубр. «Гостиницы».
- Оркисъ, Бася.** Болгарская, 38. Бак. торговля.
- Орленко, Степ.** Исид. Елизаветградский пер., 11. Каз. 1-ый очистн. скл.
- Орлицъ, Ар.** Григ. Скобелева, 54. Обувн. торговля. С. М. Сарибана.
- Орлинский, Х.** Мѣщанская, 35. Молочная.
- Орлицкий, Серг.** Конст., пллжк. 4-я ст. паров. трамв., зд. кад. корп. Оф.-восп. кадет. корп.; Ришельевск. гимн.
- Орлова, Ек. Дм., ж. нс.** Греческая, 12.
- Мина. Колодезный пер., 4. Сал. дамск. шляпъ.
- Ол. Никл., домъ Срѣтенск. церкви. Благотворит. о-во дамъ дух. зв.
- Р. Г., акуш. Суворовская, 1. О-во взаимн. помощ. акуш.
- Орловичъ, Г. И. Б.-Арнаутск.,** 117. Дмвл. 33.
- И. А. Базарная, 88, посудная торговля.
- Ицко Нахм. Б.-Арнаутская, с. д.
- Л. Ришельевская, 54. Обойная мастерская.
- Я. И. Б.-Арнаутская, 117, т. д. «Галаб. и Фигъ».
- Орловская, Мар.** Павл. Новобазарный пер., 7. Микроскопч. стани.
- Соф. Вас., днн. Мастерская, 5. Дмвл. 153.
- Станисл. Малый пер., 6.
- Орловская-Руськевичъ, И. С.** Новосельскаго, 95. Химнобакт. кабин.
- Орловский, Абр.** Костецкая, 6. Бак.-таб. торг.
- Вас. Дан., гс. Инвалидный пер., 2. Херс. дух. консист. Дмвл. 332.
- Владисл. Болесл. Госпит. пер., 9. Строит. отд. город.
- Влад. Влад. Нѣжинская, 12. Помощн. прис. пов.
- Орловский, К. Н.** Прохоровск., 93. Книготорг. т-во «Культура».
- М. Скобелева, 45. Молочн.
- Никл. Степ., пот. поч. гр. Б.-Фонтанъ, с. д. Завѣд. маш. зд. электр. маяка.
- С. I., ветерин. врачъ. Коблевская, 9.
- Сем. Осип., днн. Коблевск., 9. Уѣздн. земск. упр.; преде. о-ва «Эсперанто».
- Серг. Карантинна, 10. Сапожн. маст.
- Стеф. Лук. Малый пер., 6. «Огниское», польск. обществ. собр. Приход. благотвор. о-во Римско-католической церкви.
- Флор. Стан. Мельничная, 51. Винок. зав. В. И. Богдана.
- Орловъ, Абр.** Дав. Пушкинск., 13.
- Алдръ Алдр. Степовая, 30.
- Алдръ Арт. Суворовская, 37. О-во взаимн. вспомош. мясоторг. христ.; о-во взаимн. пом. на случ. смерти мясоторг. христ. Дмвл. 60, 67, 351.
- Алдръ Никл. Полтавской побѣды, 85. Тлф. 34-00. Санит. ар.; пересып. санит. допеч.
- Ант. Ив. Южная, 17. Мас. фотогр. принадл. I. Покорншго.
- А. Я. Импер. Новор. у-тъ Астраном. обсер.
- В. Кошная, 6. Сапожн. маст.
- В. И. Привозная пл., 52. Скульпт. маст.
- Вас. Андр., дсс. Французский бульв., 3. О-во нужд. коммерч. у-ща Бухтѣевой; почетн. мир. судья; ревиз. ком. попеч. о народ. трезв.; Импер. Муз. о-во; сов. попеч. о слѣпыхъ; правосл. миссион. о-во. Дмвл. 337.
- Влад. Ивн. Базарная, 40. Ю. з. ж. д.
- Вас. Мать, ка. Французский бул., 4. Воен. госп.
- Влад. Вас. Греческая, 12. Тлф. 35-10. Секр. о-ва вз. кред. домовл. и земл. Херс. губ. Дмвл. 135.
- Всев. Никл., проф. Полтав. побѣды, 83. Тлф. 22-05. Городской родильный приютъ Директ. гор. род. дома; директ. акуш.-гинекол. клиннки Нов. у-та; завѣд. кафедр. акуш. И. Нов. у-та; высш. женск. мед. курсы.
- Вич. Вас., ка. Французский бул., 3.
- Г. А. Полтавской поб., 81. Переплетная.
- Г. С. Михайловская, 23. Одес. част. домб.

Орловъ, Г. А. Полтавской поб., 81. Гор. сиротск. домъ — Ив. Болгарская, 65. Каретн. маст.

— Ив. Ив. Земская, 8. Т. д. Н. А. Шретеръ.

— Юс. Кельм. Суворовская, 101.

— Л. Суворовская, 101.

— Лев. Юс. Базарная, 1. Сиб. торг. б-къ.

— Левъ Самуил. Старопорто-франковская, 139. Русско-Аз. банкъ.

— Мих. Влад. Наличная, 39. Город. водопр.

— Мих. Ив. Молчанова, 12. Дмвл. 163.

— Мих. Петр. Базарная, 2. Сиб. торг. б-къ.

— Н. Г. Карагозова, 4. Зуби. вр.; женск. благовъ. о-во.

— Никл. Ив., гс. Новосельск., 89. Бухг. Госуд. банка.

— Никол. Васильев. Рождест. пер., 3. Гор. общественный банкъ.

— Пав. Сем. Среднефонт., 21. Дмвл. 357.

— Пет. Вас., свящ. Новосельскаго, 23. Срѣтенск. церк.; 2-я женск. гимн.; 4-ое гор. во госуд. зал. съ недвиж. имущ. прис.; Епарх. женское у-ще.

— Петр. Ник. Полтавской поб., 10. Тлфи. 24-45 и 29-15. Донѣр. Аки. о-ва для торг. минер. топл. Донецк. бас.; о-во «Самопомощь».

— Петр. Никл. Южная, 28. Т-во Шлес. ситч. м-ры; о-во «Самопомощь».

— Петр. Фед., гс. Рождественскій пер., 5. 4-й окр. херс. акц. упр.; о-во «Самопомощь».

— Раф. Дмитр. Гаванная, 1.

— Р. Г. Канатный пер., 5. Общество пом. акуш.; окр. управл. войскъ.

— Серг. Вас., кап. ниж. Хаджибейскій лим., с. д. Инж. упр.; шк. десять. строит. дѣла; политехнич. курсы Лидера.

— Тим. Болгарская, 65. Вино-торг. Дмвл. 27.

«Орловъ, В. И.», т-во, — см. отд. 2-ой рубр. «Скульптурная маст.».

Орнесь, М. Коблевская, 29. Галант. торг.

«Ornstein & Co», Рио-Триестъ, — см. отд. 2-й рубр. «Колониальные тов.», «Кофе».

Ориштейнъ, Сол. Мойс. Провиантская, 15. Т. д. «Майминъ и Теперь».

Оролицъ, П. Раскидайловская, Раскидайловская, 26.

— Полина Исак. Раскидайл., 26. Массаж-оспоприв.

Орошкеничъ, У. Балковская, 195. Бак.-таб. торг.

Оршишевскій, Генр. Людв., ниж. Лидерсовскій бул., 25. Тлф. 39-68. Технич. о-во.

— Стан. Лидерсовск. бул., 25. Пмши. прис. пов.

«Орштейнъ Керасинскій и Ко», Аки. о-во. Варшава, — см. отд. 2-ой рубр. «Машины», «Насосы».

Ортенбергъ, Як. Гершик. Базарная, 48. Пмши. прис. пов.; о-во «Эзрасть-Хойлимъ».

— Як. Перц. Ремесленная, 30.

«Оргъ, В. и Ко», Варшава, — см. отд. 2-ой рубр. «Асфальтъ».

Орфанди, Г. Ольгивскій сп., 14. Ресторанъ.

Оршиховскій, Карлъ Юл. Преображенская, 15.

Орѣхова, Херсонская, 48, музык. курсы Ф. Лагера.

«Оршанскій проволочно-гвоздильный заводъ», — см. отд. 2-ой рубр. «Проволочный изд.», «Гвозди».

Оршеръ, Сав. Арон. Преображенская, 60. Контора М. Я. Штеренберга.

Осадия, Ант. Григ. Успенская, 41.

— Екат. Иван. Троицкая, 8. Отдѣл. заш. дѣт. отъ жесток. обрац. при о-вѣ сод. физич. восп. дѣтей.

— Мари. Осип. Троицкая, 8а. Тлфи. 25-78.

Осадченко, Акс. Емел. Сапожничкова, с. д. Дмвл. 253.

— Григ. Авкс. Сапожничкова, с. д. Дмвл. 253.

Осадчукъ, Ак. Григ. Усатова, 15. Дмвл. 307.

— Ефр. Ив. Французскій бул., 75. Дмвл. 157.

Осанчій, Г. Успенская, 105. Пивная.

Осбергъ, Оск. Оск. Ланжероновская, 3. Тлфи. 42-83. Шведск. конс.

— Оск. М. Ланжероновская, 3 парох. контора.

Осетрова, Мар. Алдр. Кузнечная, 20. Гимн. О. Г. Шольгъ.

— Тат. Алдр. Кузнечная, 20. Гимн. О. Г. Шольгъ.

Осетровъ, Алдръ Алдр., дсс. Маразлевская, 4. Тлфи. 19-46.

— Никл. Андр. Коблевская, 43. Тлф. 2-72. Запѣд. отд. спб. телегр. агентства.

Осетянъ, Ив. Ив. Щелакова, 12. 1-е почтов. отд.

Осинскій, Никл. Вас., ниж.-арх. Коблевская, 45. Тлф. 50-48. Инж. при градонач.; строит. отдѣл. гор. упр.; 4-ое гор. во госуд. зал. съ недвиж. имущ. прис.

Осипенко, Иллар. Трифон. Нѣжинская, 24. Т-во м-ры «В. Морозовъ и С-ья».

БОРЖОМЪ

Превосходная
ЛѢЧЕБНАЯ И
СТОЛОВАЯ ВОДА.

Осипова, А. Коблевская, 13. Модн. маст.

— Анна. Пиноновская, 27. Бакал. торг.

— Елиз. Павл., Франц. бульв., 11. Курсы Хахама.

— Мар. Фед. Соборная площ., 10. Гимн. Л. Ф. Байеръ.

— Х. Базарная, 90. Маст. гробовъ.

Осиповичъ, Ал. Меч. Софиевская, 8. Статист. бюро, гор. управы.

— Б. Б.-Арнаутская, 56. Тлфи. 37-37. торг. свѣжей рыбой.

Осиповичъ, Кельм. Тед. Пантелеймоновская, 74.

— Наумъ Марк. Ремеслен., 14. Тлфи. 61-45. Писатель; редакт. жури. «Колосъ».

— Т. Г. Базарная, 106. Тлфи. 42-29. Гимназ. Хесель.

Осиповичъ - Берковичъ, Ар. Кельм. Базарная, 106. Тлф. 42-29.

— Берко Кельм. Б.-Арнаутск., 56. Тлфи. 37-37.

Осиповская, Р. А. Сялова, 5. Акуш., массаж., осп.

Осиповскій, Алдръ Гермог. Спиридонов., 32. Худож. уч. части. женск. уч. 2-го разр. учр. Э. Н. Мясенко.

Осиповъ, Алдръ Павл. Розумовская, 24. У-ще № 21; 25; № 32.

— Алдр. Петр. Малороссійск., 78. Т-во мануф. «В. Морозова и С-ья».

— Алдръ Ром. Кузнечная, 20.

— Влад. Сем. Каретный пер., 21. Дмвл. 104, 277.

— Мих. Ив., сс. Нѣжинская, 52. Казн. управл. Росс. о-ва «Красн. Кр.»; сов. по печ. о слѣл.; палест. о-во.

— Мойс. Сем. Балковская, 147. Дмвл. 19, 271.

Осипянъ, Ив. Евд. Ризовская, 26. 2-е почт.-тел. отд.

Оскерко, Алеса-Мар. Никл. Черноморская, 26. Госпит. терапевт. клин. Нов. у-та; практ. вр.

— Стан. Фустин., катол. свящ. Балков., 133, нов. кост. Шт. од. воен. окр.; нов. Римско-катол. церк.; римско-катол. прих. церк.

У. ЛАНДЕСМАНЪ. Большой выборъ мужского, дамского, дѣтск. и форменного платья. ПРИЕМЪ ЗАКАЗОВЪ.

Улица Кондратенко, д № 40. Тел. 5-76. ЦѢНЫ ОПТОВЫЯ. Въ магазинѣ лифтъ.

Ослань.

- Ославъ,** А. М. Успенская, 47. Тлфн. 3-70.
 — Абр. Ос. Преображенская, 39, тлфн. 12-29.
 — Л. д-ръ хим. Полтавской поб., 26, тлфн. 52-56. Фабр. парафин. и воск. бумаги.
 — Хана Моис. Успенская, 47. Дмвл. 237.
 — Эли-Мордко Юс. Успенск., 47.
Освингеръ, Ол. Срул. Средняя, 10. Маг. бѣлья «Maison de Luxe».
Ослиновская, Алдра Петр. Срѣтенскій пер., 12. О-во вспом. нужд. уч. гор. ремесл. у-ща.
Османовъ, Викт. Никл. Новосельскаго, 67. Одес. город. кред. о-во.
Осмоловская, Ан. Мих., вд.кс. Коблевская, 36. Дмвл. 346.
 — В. Г. Манежная, 24. Гимн. С. А. фонъ-Гиршъ-Браммъ.
Осмоловскій, Алдръ Дм. Кузнечная, 2. Гимназія Н. К. Иллади; гимн. С. А. фонъ-Гиршъ-Браммъ.
 — Бен. Ив. Щелакова, 19. Завод. скл. Беллино-Фендер.
 — Георг. Мих. Херсонская, 11. Тлф. 62-64. Анон. о-во электричества.
 — Пав. Ант. Коблевская, 36. Прис. пов.; о-во защиты женщинъ.
Освель, Берта. Ланжероновская, 28. Портняж. маст.
 — Наумъ. Екатерининская, 1. Зубной врачъ.
Осипъ, Д. С. Розумовская, 25. Акуш., оспоприв. О-во помощ. акушер.
 — Мир. Сол. Розумовская, 25. Магаз. бѣлья Х. Харьковскій.
Осовскій, Вас. Карантинная, 3. Бак.-таб. торг.
«Осрамъ», Берлинъ, — см. отд. 2-ой рубр. «Электричество», «Машины».
Осовская, Мар. Эмушк., двн. Княжеская, 15.
Осовскій, А. Провіантская, 2. Торг. назв. и алебастр.
 — А. Г. Щелной пер., 4. Секр. о-ва взаимоп. учнт. древне-евр. яз.
 — Вяч. Степ., тс. Уютная, 3. Предс. 2-го гр. департам. судебн. пал.
 — Ша. Лейб. Ремесленна, 24. Дмвл. 237.
Остапенко, Алдръ Вас. Пшоновская, 27.
 — Георг. Назар., сс. Ново-Базарный пер., 6. Коммерч. у-ще Г. Ф. Файга.
 — И. Л., ттс. Полтавской поб., 55.
Остапецъ, Н. Греческая, 11. Азовско-Донск. ком. б-къ.

- Остаповичъ,** Вас. Ос. Раски-дайловская, 61. Дмвл. 234.
 — Мар. Адр. Полтавской побѣды, 40. Гимн. О. С. Балень-де-Баллю.
Остаповичъ-Мошницкая, Вѣра Алдр. Херсонская, 5. Ст. гор. больн.
Осталь, Конст. Дм. Петра Великаго, 33.
Остахова, Варв. Григ. Смирновская, 42. Дмвл. 265.
Осташевская, Л. Б.-Арнаутск., 10. Акуш., массаж.
Осташевскій, Алдръ Степ. Коблевск., 28. Ссудо-сб. к. при почт. конт.; Херс. сан. поп.
 — Як. Средняя, 44. Кузнечн. маст.
Осташко, Георг. Георг. Херсонская, 22. Отд. техн. прим. спирта при Рос. о-въ винок. зав.
 — Юр. Георг. Херсонская, 22. Муз. драм. круж. «Украинска Хата».
Фонъ-дери - Остенъ - Сакенъ, Арт. Ант., ттс. Троицк., 3.
«Остерманъ Флюсъ», Кельнъ, — см. отд. 2-ой рубр. «Бронза».
«Ostertag Werke», Германия, — см. отд. 2-ой рубр. «Касы и сейфы».
 — Л. И. Женск. гимн. Верцинской.
Остославская, Ол. Ив. Новосельскаго, 87. 2-ая женск. гимн.; практ. вр.
Остославскій, Вас. Ин., сс. Новосельскаго, 87. Директ. реал. у-ща; предс. о-ва вспомощ. нужд. учаш. реалн. у-ща; предс. педаг. сов. гимн. А. В. Каминской.
«Остремъ Веллеръ», Е. Л., Варшава, — см. отд. 2-ой рубр. «Щетки и кисти».
Остринскій, И. Ремесленная, 25. Пивная.
 — Польская, 11.
Островская, В. Лейб. Бугаевская, 34. Дмвл. 34.
 — В. О. Херсонская, 30. Приютъ Ковлера.
 — Варв. Ал.-Фев. Книжеская, 19. Дмвл. 110, 191.
 — Вѣра Спирид. Софиевская, 8. Касса взаим. служ. ант. Пискорскаго.
 — Елена Петр. Базарная, 36. Дмвл. 11.
 — Клара Осип. Ришельевская, 17. Тлфн. 40-03. Предс. мавн. евр. дешев. кухни; комис. по разд. пособ. топл. и маш. бѣдн. евр.
 — Кс. Петр. Розумовская, 21. Дмвл. 245.
 — Мар. Авли. Б.-Арнаутская, 1. Завѣд. пересыл. у-ща № 11-12.
 — Мар. Серг. Сѣная пл., 17. Дмвл. 291.

- Островская,** Сося Красн. пер., 30. Модная мастер.
 — С. В. Садовая, 5. Шк. кр. и шитья.
 — С. О. Маразіевская, 7. Массаж.
 — Сераф. Спирид. Софиевскій пер., 3.
 — Т. В. Базарная, 45. Кассир. магаз. Павловскаго.
 — Хана Иик. Спиридоновская, 16. Дмвл. 130, 268.
Островская-Левъ, Х. Я. Прохоро-вская, 15. Зубной вр.
Островскій, А. Прохоро-вская, 14. Тлфн. 39-22. Производ-вѣсовъ.
 — А. Я. Градоначальническа, 20. Зубной техникъ.
 — Абрамъ Лейзер. Пушкинск., 18.
 — Б. Приморская, 4.
 — Б. Г. Артиллерійскій пер., 1. Эксп. о-ва пивов. зав.
 — Влад. Мих., кзн. Полтавск. поб. и Греческой, 10. Тлфн. 31-03. 15 артил. бриг.
 — Г. Средняя, 21. Рыбная т-ля.
 — Георг. Никл., тс. Б.-Арнаутская, 1.
 — Еф. Сам. Новосельскаго, 95.
 — З. Кондратенко, 33. Кон-фекс. Н. Шилькротъ и Я. Липовенскій.
 — Ис. Осип., горн. инж., куп. 2 г. Херсонская, 30. Тлфн. 18-71. Чл. одес. сельско-хоз. о-ва из. кред.; тов. предсѣд. горн. отд. техн. о-ва.
 — Изр. Павлов. Врачъ скорой помощи.
 — Юс. Абр. Базарная, 21. Телеф., 15-87. Аген.-ком. к-ра Дмвл. 10.
 — Иона Никл. Б.-Арнаутская, 1.
 — Л. Б.-Арнаутская, 71. Рыбн. торговля.
 — Маркъ Ар. Спиридоновскій 16.
 — Мих. Павл. Попеч. дѣтск. приют.
 — Нахм. Болгарская, 43. Бак. и табачная т-ля.
 — Никл. Ив., поч. гр. Ольги-евская, 15.
 — О. Н. Новосельскаго, 70. Аптека А. М. Клизгера.
 — Р. Франц. Театральн. пер., 4. Представ. конт. каучук. # гуттаперч. комп.
 — Срул. Болгарская, 21. Бак.-табачная т-ля.
 — Фридр. О. Маразіевская, 7. Драг. австро-венг. ген. ком.
 — Х. Базарный пер., 3. Бакал.-табачная т-ля.
 — Ш. Болгарская, 16. Товар-предс. о-ва взаимоп. учнт. древне-евр. яз.
 — Шм. Сам. Софиевская, 9.
 — Шул. Лейб, Базарная, 20.
 — Ш. И. Херсонская, 30, куп. 2-й гил.

Островский, Эд. Максим. Херсонская, 52. Тлфн. 38-48. Нотная т-ля.

Островъ, Рахм. Земская, 20. Трактиръ.

Острозецерь, А. Г. Успенская, 47. Зав'д. конт. М. Церковничъ.

— Бор. Григ. Пушкинская, 24. Технич. к-ра Т. Робинсонъ и сынъ.

— Г. Базарная, 78. Тлф. 61-26. Золотыя и серебр. издѣлія.

Остроковъ, П. 2-ой Водопроводный пер., 22. Азовско-Донской ком. банкъ.

Остроменичій, Адол. Адольф., худож., сс. Степов., 62. Политехн. курсы Ландерера; коммерч. у-ще Г. О. Фай-га; гимн. В. И. Маларова.

«Остроумовъ, А. М.», т-во Москва, — см. отд. 2-й рубр. «Парфюмерія».

«Острувекъ», машиностроит. заводъ, ст. Лоховъ, — см. отд. 2-й рубр. «Земледѣл. орудія».

Острунь, М. Е. Старорѣзничн., 15. Счетоводно-бухг. каб.

Острый, Н. Розумовская, 31. Приказ. Гольдеиб.

Осуховъ, Пав. Вознесенскій пер., 24. Бак.-таб. т-ля.

Осухъ, Э. Божакита, 15. Бакал. табачная т-ля.

Освинская, Ан. Влад. Екате-рининская, 14. Салонъ дам-скихъ наряд.

Освинскій, Абр. І., куп. 2 гил. Ришельевская, 7. Дамскій конфекціонъ.

«Отаръ Дирпу», см. отд. 2-ой рубр. «Коньякъ».

«Отд. при правленіи о-ва вза-имн. вспомош. приказч. ев-реевъ г. Одессы», — см. отд. 2-й рубр. «Конторы по при-скадію занятій и найму прислуги».

«Отд. техн. примѣн. спирта при Рос. о-вѣ винокурен. завод-чиковъ», — см. отд. 2-й руб. «Спиртъ».

«Отисъ» (Америка), — см. отд. 2-й рубр. «Подъёмн. машин-ны».

Откаленко, А. Буглевская, 26. Съѣстная.

«Откупъ одес. коробочн. сбо-ра», — см. отд. 2-ой рубр. «Мисо», «Конторы».

Отмаръ-Штейнгъ, Ад. Викент. Пироговскій пер., 8. Пыщн. прист. портов. уч.

Отмеръ, Георг. Франц. Авчин-никовскій пер., 2. Дмв. 229.

Отрищенко, Аддр. Григор. Нарышкинскій сп., 7. Пушкин-ское у-ще № 42-43; женск. воскрес. шк. при у-ще № 46; у-ще № 24-35; у-ще № 77, 89.

Отгерстеттеръ, Бруно Ив. Са-довая, 15. 2-й каз. оч. скл.

— Эдм. Ив. Садовая, 17. 2-ой каз. очисти. скл.

Фонъ-Отто, Андр. Витольд., нч. Отрадная, 10. Кадетс. корп.

«Отто Дейтцъ», — см. отд. 2-ой рубр. «Моторы и двиг.».

Отговичъ-Воловскій, Мих. Ант. клр. Херсонская, 23. Казнач. гор. полиціи; есудосберег. кас. служ. въ город. полиці.; город. распор. комит.

Отонъ, Викт. Людвиг. Казар-менный пер., 2. Земск. б-къ Херсон. губ.

— Соф. Ос. Казарменный пер. 2. Дмвл. 64, 101.

Оттосонъ, Эд. Юл. Московск., 33. Т-во Невск. нит. м-ры.

Отъ, Готл. Фридр. Полтавск. поб., 13.

— Ив. Ив. Каретный пер., 25. Т. д. «Фрейданкъ и Куле-манъ».

Офгаузъ, Арно. Ремесленная, 34. Агент.-коммис. к-ра М. Шварцкофа.

«Оффенбахеръ», Спб. — см. отд. 2-й рубр. «Пианино».

Оштейнгъ, Х. Суворовская, 5. Молочная.

Охановъ, І. Новосельскаго, 47. Парикмахерская.

— М. Дальнишкая, 1. Парик-махерская.

Охоцкій, Франц. Корн. Петро-павловская, 19. Форт. фабр.

Охраменко, Нат. Ив. Гимн. Ма-евской.

Охременко, Акул. Колонгаев-ская, 29. Бак. и таб. т-ля.

— Петръ Осип. Градоначаль-ническая, 35. Дмвл. 71.

— Феод. Петр. Приморск., 17. Од. отд. акц. о-ва для торг. минер. топл. Довс. басс.

— Юл. Градоначальничес., 23. Бакал. и табачн. т-ля.

Охрименко, Захар. Аддр. Но-восельскаго, 42. Тлфн. 19-65. Женск. гимн. С. И. Ви-линской и Л. Ф. Байеръ.

— Нат. Ив. Новосельскаго, 42. Гимн. Вершинской, Байеръ и Маевской.

Охримовичъ, Бор. Ив., гтс. Коблевская, 36. Тов. прок.

Охрѣменко, Ив. Кондратенко, 30. Дорожные вещи.

Охтенбергъ, Гитля. Болгарск., 30. Таб. и бак. т-ля.

БОРЖОМЪ

Превосходная
ЛѢЧЕБНАЯ И
СТОЛОВАЯ ВОДА.

Опель, Дар. Фед. Маринск., 2. — Иллар. Егор., ка. Крѣпость бывш. пассажир. кварт. Гл. скл. тамож.

Опель, Ил. Ив. Жуковского, 6.

Оцупоко, И. Книжеская, № 34. Обувная мастер.

Очаковский, Викт. Морлк. Мос-ковская, 40. Мануфак. торг. Д. Б. Гринберга.

— И. Успенская, 111. Произ-водство бѣлья.

— М. Б.-Ариутская, 63. Мѣд-но-котельн. произв.

Очаковский, Ф. Екатеринбург-ская, 79. Парикмахерская.

— Ш. Полтавской поб., 64. Га-лянт. торг.

Очанъ, Іос. Абр. Нѣжинская, 10. Тлфн. 50-72. Прис. пов.

Очаловская, Викт. Андр., двн. Новосельскаго, 39. Распор. отд. гор. упр.

— Ек. Богд., двн. Старопорто-фриковская, 137. Дмвл. 278, 343.

Очеповскій, Аддръ Іос. Гого-ля, 13.

— Ив. Мих. Гоголя, 13.

Очеретянская, Леа. Треуголь-ный пер., 7. Бакал. и табачн. торг.

Очеретянскій, Г. Пантелеймо-новская, 36. Тлф. 63-40. Фа-брика бумажн. пакетовъ.

Очиковскій, Леон. Викент. Екате-рининская, 22. Аптек. ма-газ.; о-во ведос. любят.

Ошанъ, Мин. Карл. Петропав-ская, 60. Дмвл. 202.

Ошенбергъ, Карл. Карл., нс. Дегтяривъ, 6. Телегр. к-ра.

— Эмил. Ив. Дегтярная, 6. Телегр. конт.

Ошеровъ, Сам. Лейб. Софіев-скій пер., 9.

— А. Софіевскій пер., 3. Кон-торщ. Коронцита.

— Янк. Янк. Ремесленная, 34.

Ошмянскій, Лейз. Ицк. Ул. 19 февраля, 41.

Ошовскій, Дмитр. Манежная, 6. Бак. и таб. торг.

У. ЛАНДЕСМАНЪ. Большой выборъ мужскаго, дамскаго, дѣтск. и форменнаго платья. ПРИЕМЪ ЗАКАЗОВЪ. Улица Кондратенко, д. № 40. Тел. 5-76. ЦѢНЫ ОПТОВЫЯ. Въ магазинѣ лифтъ.

П.

- «Паванницкая писчебум. фабрика, акц. о-во», — см. отд. 2-ой рубр. «Бумага».
- Павани**, Ант. Иос., куп. 2-ой г. Лавкерионовская, 3. Экспед. к-ра; выборы купеч. сосл.
- Иос. Иос., куп. 2-ой г. Скобелева, 14. Тлфн. 7-58. Порт. вице-конс.; гофь-милл. од. биржи; выборы куп. сосл.; бирж. комит.; предсѣд. котир. комит.; бирж. эксп. Дмвл. 354.
- Паве**, П. Преображенская, 34. Тлфн. 46-44. Скл. курс. материал. П. Паве.
- Павелецъ**, Янъ Каз. Нѣжинск., 48. Членъ о-ва взаим. вспомош. оффиціант.
- «Pavin de Lafarge», — см. отд. 2-ой рубр. «Цементъ».
- Паверманъ**, Изр. Льв. Канатный пер., 5. Аг.-ком. ж-ра т. д. Горенштейна и Кесельманн.
- Павесь**, С. Карангозова, 16, 2-й г. куп.
- Павлато**, П. Приморская, 49. Буфетъ.
- Павленко**, А. А. Кузнечная, 14. Тлфн. 24-38. Музык. курсы К. Ф. Лаглера.
- Алдръ Ник., сляш. Рождественскій пер., 9. У-ще № 6-7, 33, 69; нар. у-ще № 82.
- Афан. Мойс. Водопроводный пер., 36. Мануф. торг. т-ва Д. П. Котляревскаго.
- Гаар, Андр., куп. 2-ой г. Кондратенко, 23. Кожевн. торг.; 1-ое гор. раск. прис.
- Григ. Ром. Херсонская, 4. 6-ое гор. по налогу съ недвиж. имущ. прис. Дмвл. 3, 127, 329, 349.
- Мир. Приморская, 43. Бак. таб. торг.
- Мих. Фед. Среди. Фонт., церк. д. Псаломщ. Воскресенск. церк. на Среди. Фонт.
- Ол. Сав., поч. гр. Софійевская, 8.
- О. Успенская, 4. Епарх. ж. в-ше.
- Петр. Ив. Училищная, 4. Дмвл. 297, 314.
- Филиппъ Серг. Елисаветинская, 1. Приемъ объявл. рекламнаго характера.
- Павли**, Георгій. Ул. 19 февраля, 72. Каретн. маст.
- К. Косвенная, 84. Табачн. и бакал. торг.
- Павлиди**, А. Запорожская, 5. Торг. зеленью.
- Павлиди**, П. Александровская пл., 3-4. Колоніальн. тов.
- Е. Д. Греческая, 31. Тлфн. 1-75. Колон. и бак. товары; греческ. благод. о-во; казн. сов. Эфоровъ ком. у-ща.
- Конст. Павл. Запорожская, 24. Дмвл. 95
- Никл. Конст. Михайловская пл., 5. Дмвл. 160.
- Павликовская**, Ерон. Софійевская, 23. Тлфн. 48-64.
- Павликовский**, Каз. Никл., дн. Софійевская, 23. Тлфн. 48-64.
- Павликъ**, М. Жуковского, 45. Шляпы.
- Павлихъ**, Теод. Картамышевская, 43. Производ. ситъ. Дмвл. 105.
- Павличенко**, Ф. Полтавской побѣды, 39. Бакал. и табачн. торг.
- Авдотья. Косвенная, 16.
- Фил. Клим. Евдокимовская, 3. Отдѣлъ службы движ. ю.-в. ж. д.
- Павлюти**, Фауст. Викт. Коблевская, 9.
- Викт. Георг., кс. Коблевск., 9. Окружный судъ.
- Павло**, Ант. Лузер. Софійевская, 9. Лѣси. скл. Павло.
- Лейб. Луз., куп. 2-ой г. Ришельевская, 88. Телеф. 22 20. Лѣсная торг. Дмвл. 241.
- Луз. Ар.-Лейб. Минаева, 8. Дмвл. 159.
- Мылька-Дв. Фрид. Софійевская, 9.
- П. В. Водопроводная, 10. Тлфн. 14-88. Зав. искусства льда. Дмвл. 47.
- Фридр. Луз. Ришельевская, 84. Лѣси. Л. Л. Павло.
- Павлова**, Вален. Сем. Дальницкая, 51. Дальн. уч.
- Е. К. Гимназическая, 25. Гимн. А. В. Горѣевой.
- Ев. К. Наличный сп., 3-27. Дмвл. 172.
- Ед. Молчановская, 31. Бак. таб. торг.
- Люб. Ин. Старо-Рѣзничная, 4. Дѣтскій садъ К. А. Шепелевой. Дмвл. 280.
- Ол. Алдр. Конная, 5. Гимн. Н. А. Бутовичъ.
- Пел. Як. Мисоѣдовская, 6. Дмвл. 170, 282.
- Павловъ**, Севаст. Никл., пот. поч. гр. Коблевская, 45. Дмвл. 92, 118, 298.
- Эсф. Эд. Ст.-Сѣнная пл., 2. Дмвл. 87, 280.
- Павловъ**, А. В., кск. Дальницкая, 51. Дальник. полиц. уч.
- Ив. Киприан. Черноморская, 26. Магистръ вет. наукъ.
- Ек. Ив. Нѣжинская, 5.
- Павловская**, Ан. Пет. Успенская, 7. Мануф. торг. т-ва Д. П. Котляревскаго; отъ-зач. дѣт. отъ жест. обр. при о-вѣ сод. физ. восп. дѣтей; убѣж. для дѣт. о-ва сод. физ. восп. дѣт.
- Гертр. Федор. Книжеская, 8.
- Елис. Ант. Лютеранскій пер., 3.
- Ольга Петр. Коблевская, 41.
- Ф. И. Базарная, 1. Купеч. банкъ.
- Павловскій**, Провіантская, 19. Коммерч. типогр. Б. И. Сапожниковъ.
- Алдръ Алдр. Ср.-Фонтанская, 7. Ст. «Одесса-Галацкая». Дмвл. 254, 358.
- Алдръ Алдр. Сахалинскій с. д. Александр. сан. попомъ.
- Алдръ Алдр. Вознесенскій пер., 26. Финанс. отд. гор. упр.
- Ал-тій Андр. Книжеская, 27. Новоросс. у-тъ; худож. у-ще; высш. женск. курсы гимназ. Н. А. Бутовичъ; предс. попом. сов. гимназ. О. С. Беллень-де-Баллю; Имп. о-во истор. и древн.
- Ар. Ник. Розумовская, 32. Обувная т-ля.
- Викент. Пет., ка. Торговая, 3. Главн. скл. тамож.
- Викт. Митроф., ниж. п. с. Маразіевская, 54. Помощ. завѣд. гл. скл. Ю.-З. ж. д.
- Владим. Мих. Дальницкая, 50. Каз. очисти. скл.
- Ив. Амвр., ис. Среднефонтанская, 10. Главн. скл. тамож.
- Ив. Тим., ттс. Дегтярная, 19. Дмвл. 350.
- Иоан. Конст. С. Кривая балка, церк. д. Протоіер. с. Троицкой церк. въ с. Кривой балкѣ. Законоуч. Кривобалк. у-ща № 48.
- К. К. Жуковского, 27. Стеларн.-механич. мастерская.
- Л. З. Базарная, 45. Тлфн. 43-25. Мануф. торг.
- М. А. Базарная, 25. У-ще Р. И. Америкъ.
- Пет. Авг. Ришельевская, 39.
- Ш. Успенская, 60. Мануф. торг.

Павловскій, О. А. Ср.-Фонт. дор. 29. 8-е по Госуд. наз. съ недвиж. имущ. прис. Дмвл. 357.

Павловъ, Алдръ Григ., цдлк. Вѣшняя, 46. Помощникъ военск. нач.; особ. комит. попеч. о нар. трезв.

— Андр. Фед., ка. Вознесенскій пер., 1. Таф. 28-89. 4-й окр. Херс. акц. упр.; театр. ком. попеч. о народ. трезв.

— Вас. Гур. Уд. 19-го февраля, 65. Общ. русск. еванг. бапт.

— Влад. Дм. Конная, 6. Имт. русск. о-во птицевод.

— Влад. М., ка. Старая Институтская, 9. Секр. канц. южнго тамож. окр.

— Г. Греческая, 15. Золот. и серебр. издѣл.

— Г. Скобелева, 50. Од.-маг. рашн. маст.

— Г. Городская, 51. Обувная маст.

— Горд. Никл. Молчановская, 31. Дмвл. 163.

— Григ. Дм. Скобелева, 50.

— Григ. Мих. Троицкая, 3.

— Дмтр. Мерк. Каргамышевская, 14. Дмвл. 106.

— Ив. Дав. Товарный пер., 12. Служба телегр. ст. «Одес.-Товарная».

— Ив. Павл. Сѣнная пл., 3. Парикмах.; парикмах. дехъ.

— Ил. Ефим. Раскидайловск., 53. Отд. гор. упр. по народ. образ.

— Илья Павл. Щеголева, с. д. Технич. о-во. Дмвл. 323.

— Ил. Теоф. Московская, 34. Гласн. городск. думы; пересып. поп-во.

— Конст. Еф., пот. поч. гр. Каретный пер., 23. Дмвл. 321.

— Леонт. Мих. Гоголя, 4.

— Макс. Ил. Степовая, 64. Дмвл. 93.

— Мих. Никиф. Степовая, 18. Ст. «Одесса-Товарная».

— Никл. Степ. Пушкинская, 16. О-во покров. животн.

— Пав. Андр. Сѣнная пл., 2. Одесскій газовый заводъ.

— Пав. Никл., ис. Дегтирная, 20. Реал. у-ще св. Палада; цешыт. ком. при учебн. окр.

— Петр. Пант. Коблевская, 46. Телеграфная контора.

— Серг. Павл., сс. Коблевск., 45. Первоприс. гор. сиротс. суда; гласный город. думы; академич. клубъ.

— Тимоф. Молчановская, 18. Бак.-таб. торг.

— Фед. Демент. Мянжежная, 34.

— Феран. Евст. Мандражинская, 19. Дмвл. 148, 243.

Павловичъ, Вал. Вас. Черномовская, 26.

Павловичъ, И. К. ис. Черноморск., 26. С. артил. у-ще и стронт. ком.; ветер. вр.

Павлоцкий, Абр. Мошк. Вѣшняя, 112.

«Павлухинъ, Д. П.» т. д., — см. отд. 2-ой рубр. «Обонъ».

Павлухова, Л. Польскій сп., 6. Модн. мастерск.

Павлуцкий, Як. Дерибасовская, 10. Тафн. 52-70. Дант.

Павлокевичъ, К. Ив. Гоголевская, 4. Дмвл. 62, 63.

Павлюковский, Мих. Филип. Болгарская, 39. Отд. город. упр. по воин. повин.

Павлюкъ, Алдръ. Пантелеймоновская, 15. Техн. к-ра бр. Груберъ.

— Гавр. Теоф. Дальническая, 7.

— Георг. Гавр. Греческая, 15. Госуд. дв. зем. б-къ.

— Гр. Средняя, 39. Бакал. и таб. торг.

— Матв. Сем. Мастерская, 21. Дмвл. 153.

— Як. Филип. Французск. бул. 2-й пер. 3. Т-во тверд. м-ры.

Паволоцкий, Слм. Изр. Екатерининская, 18. Фабр. пишечбум. принадл. Г. А. Левинсонъ.

Павский, Ив. Влад., ген.-м. Маршальская, 4. Начал. воен. сообщ. шт. одес. воен. окр. Пом. секр. 3 гражд. департ.

Павша, Дм. Вас. Вагнеровскій пер., 3.

Паганиъ, Георг. Ляз. Базарная, 15. Бухг. акц. о-ва «Качучукъ».

Палва, Д. Костешкая, 12. Бакал. торг.

Падруль, Як. Инк. Вознесенскій пер., 11. Мануф. торг. Л. С. Рабиновичъ.

Падчерниковъ, Дм. Мит. Одес.-Товарная. Письмоводитель 1 участка службы пути ю.-в. ж. д.

Паевская, Евг. Алдр. Софиевская, 11. Зав. у-ща № 32.

Паевскій, Каз. Ромуал., шик. арх. Прокудин. пер., 6. таф. 14-23. Стронт. отдѣл. гор. упр. Дмвл. 117, 122, 139, 171, 361.

— Мечисл. Ром., двн. Софиевск. 11. Завѣд. инкас. отд. о-ва взаимн. кредита домовл. и землевл. Херс. губ.

Паенчиковская, Мар. Ив. Балковская, 10. Бак. и таб. торг.

Пажалонъ, Евгения Макс. Коблевская, 31. У-ще Л. П. Ковальчука.

Пажестъ, Сев. Сев. Головковская, 57. Тафн. 20-44. Пмщи. директ. ген. о-ва франц. ваксы; ком. сов.; чл. франц. благ. о-ва.

Пазанинъ, Н. Старорѣзничная, 28. Бак. и таб. торг.



Пази, Мих. Новосельскаго, 55. Театр. школа легк. жанра.

Пансъ, Л. Базарная, 92. Столовня.

— Сура-Бася Лейз. Базарная, 92.

— Ш. Жуковского, 43. Фабрика шипуч. водъ. Тафн. 58-68.

Пайпель, Сем. Алдр. Бѣлинск., 15. тафн. 53-21. О-во вспом. нужд. учаш. 2-й гимн.

— Сол. Ар. Саловая, 18.

Пайгинъ, Шм. Греческая, 23. Скл. бутылокъ.

Пайкисъ, И. М. Коблевская, 43. Тафн. 24-22. Аг.-ком. к-ра.

— Осип. Мойс. Коблевская, 43. Рус. для вѣшн. торг. б-къ.

Пайнъ, Х. А. Новосельскаго, 97. Акц. торг.-пром. волжско-черн. о-во.

Пайцерь, Леон. Порф. Садиловская, 21. Одес. шк. ремесл. учен. М. Н. Пр. учр. Е. М. Менделевичъ.

Пакосовскій, Ив. Густ., двн. Вѣшняя, 52.

Пакъ, Геригъ. Ришельевская, 58. Молочная.

— Г. А. Пушкинская, 68, тафн. 65-04.

Палавиди, Жоржъ. Пантелеймоновская, 116. Тафн. 33-92. Фрукт. торг.

Палагейкинъ, Ар. Лермонтовскій пер., 7. Молочная.

— Ср. Троицкая, 39. Бак.-таб. торг.

Палагнокъ, Викент. Викт. Романовская, 26. Дмвл. 248.

Паладуна, Ив. Тираспольская, 30. Виноторговля.

Палайтисъ, Каз. Пушманская, 13. Тов. предс. литовск. общ. собр. «Рута».

Паламарчукъ, Вас. Павл. Пушкинская, 55. Одес. городск. ломбардъ.

Палатникъ, А. Л. Ришельевск., 58. Акуш.-массаж.

— Моис. Еф. Пантелеймоновская, 34.

— П. Базарная, 37. Сапожн. маст.

— Фроимъ Мошк. Б.-Арнаутская, 35.

У. ЛАНДЕСМАНЪ. Большой выборъ мужскаго, дамскаго, дѣтск. и форменнаго платья. ПРИЕМЪ ЗАКАЗОВЪ. Улица Кондратенко, д. № 40. Тел. 5-76. ЦѢНЫ ОПТОВЫЯ. Въ магазинѣ лифтъ.

Палатникъ.

Палатникъ, Янк. Скобелева, 27. Съѣстная.

Палаузовъ, Влад. Никл., дес. Коблевская, 19. Гласн. городск. думы; почт. мир. судья; Импер. Нов. у-тъ; пими. А. В. Горьевой.

Палей, Бр. Розумовская, 23. Хлѣбная торговля.

— М. Базарная, 114. Брючи, маст.

— Эд. Зельм. Мѣшанская, 12.

Палень, Ив. Ив., шт.-кап. Куликовскій пер., 4. 59-ый пѣх. Любл. полкъ.

Паленовъ, Пав. Петр. Суворовская, 12. Страх. о-во «Россия».

Палеологъ, Кир. Никл. Новосельскаго, 82, тѣфн. 62-58. Гласн. гор. думы; перепл. мастер.; старш. перепл. цеха; шк. ремесл. учен. Цесаревича Алексѣя.

«Палермо», гостин. Ришельевская, 57. Тѣф. 66-95.

Палибина, Агрип. Конст. Княжеская, 33. Консерв. одесск. отдѣл. И. Р. м. о-ва; о-во вспомош. нужд. учаш. консерв. И. Р. м. о-ва.

Пилипчикъ, Стеф. Фед. Карташевская, 44. Дмвл. 106.

«Палитра Рафаэля», см. «Картины и рамы», «Увеличеніе портретовъ», «Фотограф.».

Палицынъ, Викт. Алдр., шт.-кап. Базарная, 40. Стар. ад. штаба 15-й пѣх. див.

Палиевъ, Ф. И. Спиридоновск., 22.

Палиенко, Конст. Ив., ис. Рождественскій пер., 3. Главн. скл. тамож.

Паловъ, Мих. Ник. Скл. топл. ст. «Одесса-Товарная».

Палферова, Р. Д. Пантелеймоновская, 25. Сид. каз. вин. лавки.

— Ранса Плат. Привозная пл., 24.

Палферовъ, Алдръ Алдр. Хуторская, 1.

— Гавр. Алдр. Полтавской побѣды, 81. Финанс. отд. гор. упр.

— Фад. Алдр. Новосельскаго, 53. Распор. отд. гор. упр.

Палчевъ, Корресп. газ. «Болгарская Пошта».

Палыга, Ив. Водопроводная, 6. Съѣстная.

Пальма, Э. М. Ольгивская, 21. Фельдш.-массаж.

Пальминъ, Ал. Никл. Успенск., 15. Одес. гор. ломбардъ.

Пальцевъ, А. Д. Успенская, — Х. Успенская, 115. Складъ керосина.

Пальчиковскій, Ав. Раскидайловская, 41. Кормов. прод.

Пальчиковъ, Ив. Кондр. Новосельскаго, 27. Дигит. т-во писчеб. фабр.

Пальчинскій, Лев. Осип. Почтовая, 10. Одес. гор. кредит. о-во.

Пальцевъ, Ар. Кон. Суворовск., 113.

Пальцесъ, Мир. Як. Коблевская, 11. У-ще 2-я Таамудъ-Тора.

— Ос. Мир., пмиш. прис. пов. Киржеская, 17. 1-е каз. евр. у-ще; гимн. Л. Г. Кауфманъ ур. Закъ; женс. гимн. Б. М. Фельдманъ, ур. Рашковичъ.

Пальцешъ, Мир. Бор. Нѣжинск., 50, тѣфн. 41-14. Прис. пов. Женск. благотв. о-во; о-во лашты женщины.

— Хая Марк. Нѣжинская, 50.

Палѣй, Илья Ос. Успенская, 42. Тѣфн. 44-80. Агент.-коммис. к-ра.

Памбукъ, Айз. Б. Московская, 6. Шапочная мастер.

Панадато, Лаура Львов. Греческая, 45. Гимн. Е. С. Пашковской.

Панаюдова, Ел. Никл. Кузнечная, 38.

Панаютаки, Мих. Ив., пдрч. Садовая, 9. 60-й пѣх. Замосшій полкъ.

Панаюти, Алдр. Никл. Привозная пл., 36. Дмвл. 194, 221.

— Алдръ Іоаким. Новосельск., 81. Довѣр. т-ва м-ръ «В. Морозова и С-ья».

— Ан. Романовская, 54. Бакал.

— Вас. Ив. Нѣжинская, 59.

— Е. Б.-Арнзутская, 79. Туфельная мастерская.

— Конст. Димитр. Привозная пл., 70. Дмвл. 194, 195, 220, 221, 222.

— Пав. Ив. Полтавской поб., 24. Гимн. А. П. Ровникова.

— Стеф. Дм. Привозная пл., 36. Дмвл. 81, 221.

Панаютовъ, Л. Кондратенко, 23. Столовая.

— Мих. Григ. Преображенск., 1. Тѣфн. 18-07. Санит. вр.; о-во призр. немущ. и помощи нужд.; петроп. санит. попеч.; практ. вр.

— Мих. Ив., кс. Кузнечная, 38. Судебная палата.

Панаринъ, Алдръ Мойс., куп. 2-й г. Преображенская, 67. Дмвл. 218.

Панасенко, Конст. Мих., штурманъ дальн. плав. Военный спускъ, 1.

Панасикъ, А. О. Балковская, 52. Сид. каз. вин. лавки.

Панасюкъ, Мар. Ив. Маринская, 2. Приютъ им. Госуд. Импер. Маріи Феодооровны — М. Успенская, 13.

— Терент. Як. Привозная пл., Микроскоп. станц.

— Х. Раскидайловская, 49. Бакал. и таб. торг.

Паначенко, Сем. Конст., ич. Главн. скл. тамож. Раскидайловская, 1.

Панащатенко, Алдръ Ив., ттс. Новосельскаго, 86. Главн. скл. таможн.

— Дм. Ив., кс. Канатный пер., 5. Пмиш. секр. херс. губ. акц. упр.

Пандаки, Д. З. Троицкая, 22. Тѣф. 14-75. Макарон. фибр.-Сонданса.

— Клеантъ Георг. Греческая, 24. Тѣф. 17-41. Греческ. кз. «Омония».

— Мих. Нѣжинская, 61. Тѣф. 11-53.

— Хрися Арс. Скобелева, 9.

Пандели, С. А. Вишняя, 110. Тѣф. 67-94. Греческ. клубъ «Омония».

Панеманъ, Х. Полтавской поб., 54.

Паниковъ, Степ. Бѣлинская, 25. Парикмахерская.

Панимунъ, Х. Полтавской поб., 54. Бак.-таб. торг.

Паяичъ, Е. Р. Дальницкая, 26. Галантерейн. торг.

— Мееръ, Зейл. Дальницкая, 26.

— Мееръ Марк. Ремесленная, 8.

Панкинъ, Вас. Леонт. Ремесленная, 13. Т. д. Н. А. Шрегеръ.

Панково, Ир. Серединская пл., 1. Чайн. трактиръ.

Панковъ, Вас. Григ. Треугольный пер., 5. Акц. о-во малын. зав.

— Ив. Мих. Московская, 157.

— Лев. Григ., кс. Ризовская, 25. Ст. гор. больн.

Панкосто, Арист. Нѣжинская, 48.

Панкратова, Евфим. Южная, 1. Дмвл. 332.

Панѣева, А. С. Мараздлевская, 20. Тѣф. 12-56. Дмвл. 152.

— Мар. Вас. Староконный переул., 9. Нар. у-ще № 86.

Панѣевъ, Алѣй Пав. Староконный пер., 9. Зав. нар. у-щемъ № 86.

Пано, Алдр. Ил. Преображенская, 20. Дмвл.

Панова, Анаст. Никл., пот. пог. гр. Мараздлевская, 1.

— Зин. Вас. Фомин-балка, с. д. У-ще № 62.

Пановъ, Ив. Ив. Балковская, 71. Дмвл. 17.

— Пав. Алдр., ис. Коблевская, 39. Городск. 6-ти классное уч. им. В. Н. Лигина. Муж. гимн. М. С. Панченко.

— Пет. Егор. Пантелеймоновская, 10. Пмиш. прис. пов.

— Сем. Никл. Ризовская, 6. Т-во м-ры «Эмиль Циндель».

Пановкинъ, Никита Григ. Ризовская, 28. Кофейня «Надежда».

Панпуловъ, Арон. Самойл., гражд. инж.; ттс. Соборная пл., 1. Упр. градонач.; о-во карант. для распростр. проsv. и взаимн. вспомош.; директ. отъ прав. комит. попеч. о тюрьм. о-ва; управл. рос. о-ва «Красн. Кр.»; секр. стронт. отд. техн. о-ва.

Пансиери, Ант. Петр. Б.-Арнау-тская, 12. Дмвл. 34.

— Ив. Петр. Б.-Арнау-тская, 12. Дмвл. 341.

— Юс. Пет. Александровская, 9. Гимн. О. Г. Шольгъ; гимн. Н. А. Бутовичъ.

Пантазопуло, А. Манежная, 10. Виноторг.

Пантелеева, Мар. Никл. Успенская, 9.

Пантелеевъ, Ив. Серг., плк. Ср.-фонтанск. дор., 11.

— Георг. Ив. Большефонтанск. дор., здание приюта Директ. о-ва исправ. приют.

Пантелеймонова, Агл. Панают. Миндеева, 40. Дмвл. 160.

Пантелеймоновъ, Алдръ. Бар-ларная, 16.

Пантелеосъ, Д. П. Красный пер., 8. Зеленъ и зерн. прод.

Пантели, Мар. Никл. Вишняя, 110.

— П. Вишняя, 110. Тлфи. 27-68. Кофейня «Биржа».

— Сокр. Ант. Екатеринбургск. 56. Тлф. 18-44.

Пантеличъ, Д. Карангозова, 3. Кондиторская.

Пантелъева, Мар. Фед. Куз-нечная, 40. О-во повсемст. помош. пострадав. на вой-нѣ солдат. и ихъ семьямъ. Академич. клубъ.

«Пантелъевка», — см. отд. 2-й рубр. «Молочн. прод.»

Пантелъевъ, Алдръ Фед. Юж-ная, 10.

Пантелюкъ, Адам. Колонтаев-ская, 18.

Пантилъева, Люб. Серг. Успенская, 9. У-ще № 87.

Пантилъевъ, Ив. Серг., пдплк. Ясван, 8. Тлф. 44-79. 4-ый стрѣлк. артил. дивиз.

«Пандеръ», акц. о-во, Берлинъ, — см. отд. 2-ой рубр. «Кассы и сейфы».

Пандеръ, Челс. Мих. Степовая, 32. Аптека.

— Север. Хини. Вознесенскій пер., 19. Служ. телеграфа ст. Одесса-Главная.

Панченко, Ал-ѣя Григ. Греческая, 50. Тлфи. 7-09. Прис-пов.; о-во вспомош. нужд. учащ. мужск. у-ща Л. П. Ковальчука.

— Алдр. Мих. Б.-Арнау-тская, 9. Женск. гимн. О. В. Кан-дыба.

— Вас. Мих. Полтавской поб., 81.

Панченко, Е. С., пот. поч. гр. Коблевск., 13. Счет. гл. скл. ю.-з. ж. д.

— Ив. Тимоф. Дегтярная, 35. Дигят. т-во писч. фабр.

— Люб. Садиковская, 3. Ба-кал. и таб. торг.

Панченко, Мих. Сем., проф. Б.-Арнау-тская, 9. Тлфи. 35-70. Директоръ и учре-дитель гимн. М. С. Пан-ченко; Импер. Нов. у-ть. Дмвл. 32, 243

— Н. Слободская, 41. Бак. тор-г.

— Фед. Григ., клр. Петра Великаго, 8. Тлфи. 2-34. Секр-ет. одес. уѣздн. полиц. упр-вал.

Панчо, Георг. Жуковского, 5.

Паньковъ-Подлишукъ, Пет. Ни-жит. Степовая, 24. Ст. «Од.-Товарная».

Панюковъ, Е. Срединя, 40. Бак. и таб. торг.

Паolini, Ив. Павл. Градонач-альническая, 27. Тлфи. 29-97. Скульптурн. мастерск. Дмвл. 71.

«Паоло Порто», Миланъ, — см. отд. 2-ой рубр. «Армату-ра», «Металлич. изд.».

Папа-Георгиабисъ, Конст. Тор-говая, 53.

Папа-Георгу, Апост. Дим. Дег-тярная, 18.

— Ел. Апост. Дегтярная, 18. Т-во невск. нит. мануф.

— П. Успенскій пер., 21. Ту-фельн. маст.

— Тас. Апост. Дегтярная, 18.

Пападаки, Алдра Никл. Херсон-ская, 5. Ст. гор. больн.

— Н. Г. Вишняя, 68. Ак. о-во либавск. маслоб., бывш. Ки-сприд. Мата. Прохоров-ская, 17. Дмвл. 228.

— Урзн. Мих. Новосельская, 42. Греческ. мужск. у-ще.

Пападато, Анж. П. Скобелева, 20. Тлф. 6-70.

Пападимитриу, Син. Дм., ордин. проф., ес. Ср.-Фонт. 5-я ст., с. д. Имп. Нов. у-ть; по-печ. о недост. студ. Новор. у-та; о-во вспомош. нужд. учащ. у-ща И. Р. муз. о-ва.

Папандопуло, Е. Садовая, 21. Тлфи. 16-40. Греческ. клуб. «Омония»; казн. греч. благ. о-ва.

— Пав. Садовая, 21. Тлфи. 16-40. Колон. торг.

Папаioанну, Ант. Дерibasовс., 9. Греческое мужск. у-ще.

Папалазаръ, Никл. Конст., плк. Мараліевская, 14. Тлфи. 5-90. Команд. 4-го пол. жан-дарм. эскадр.; поощрит. ска-ков. о-во.

— Екатер. Федот. О-во вспомош. нужд. учащ. музык. у-ща Имп. рус. муз. о-ва. Дмвл. 208.

БОРЖОМЪ

Превосходная
ЛЪЧЕБНАЯ И
СТОЛОВАЯ ВОДА.

Папандопуло, Ал. Ив., Михай-ловская, 9. Дмвл. 161.

— Е. Нѣжинская, 58. Тлфи. 39-67. Модная мастерская.

— Ив. Петра Великаго, 22.

— Иоаннъ. Петра Великаго, 22. Кузнецн. маст.

— Конст. Георг. Старопортоф-ранковск., 107.

— Мар. Спирид. Преображен-ская, 33. Дмвл. 217.

— Мих. Спир. Преображен-ская, 5. Дмвл. 91, 207.

— Э. Н. Садовая, 21. Греческ. благ. о-во

Папарига, Анаст. Эм. Нѣжин-ская, 27.

— Анст. Дм. Красный пер., 28. Тлф. 49-30. Колон. маг.

Папа-Ефиміу, Ив. Новосели-сельскаго, 99. Мясная торг.

Папа-Сатъро, Лаз. Колонтаев-ская, 18. Хлѣбопек.

Папа-Спирани, В. К. Ланжеро-новская, 6. Тлфи. 3-65. Спорт. клубъ.

Папа-Федоровъ, Алдр. Никл., капит. Пантелеймон., 28. 14-ый стрѣлк. полкъ.

— Вас. Вас., ка. 5-я ст. тр. по-селка «Самопомощь». Глав. скл. тамож.

Папафиловъ, Влад. Мвх., отст. пдплк. Торговая, 51.

Папаяники, Конст. Ив. Споры-тинская, 9. Контр. пал.

— Стеф. Федор. Вишняя, 110.

Папаяни, Г. Прохоровская, 39. Бак. и гастр. торг.

Папенко, Вас. Андр. Голов-ковская, 18.

Паперни, Осип. Юл. Рингель-евская, 2. Слб.-торг. банкъ.

Паперъ, И. Суворовская, 39. Водопроводн. маст.

— М. Новосельскаго, 58. Порт-ниж. мастерск.

— Н. Тираспольская, 29. Мѣл-но-лит. завод.

Папиръ, Мошко. Михайловская, 16. Бак. и таб. торг.

Папкова, Ир. Ив. Дерibasов-ская, 9.

Папковъ, Левъ Григ. Рязов-ская, 25. Повив.-фельдш. у-ще В. А. Говорова; гор. у-ще при сиротск. домѣ; прак. вр.; стар. гор. бол.

У. ЛАНДЕСМАНЪ. Большой выборъ мужскаго, дамскаго, дѣтск. и форменнаго платья. ПРИЕМЪ ЗАКАЗОВЪ
Улица Кондратенко, д. № 40. Тел. 5-76. цѣны ОПТОВЫЯ. Въ магазинѣ лифтъ.

Паппадато.

Паппадато, Соф. Карл. Греческая, 45.
Паппе, А. Екатерининск., 32. Тафи. 5-83. Агент, комисс., экспедиция, страхование.

АЛЕКСАНДРЪ ПАППЕ

ОДЕССА

Екатерининская, 32. Тел. 5-85.

АГЕНТУРА, КОМИССИЯ,
ЭКСПЕДИЦИЯ, СТРАХОВАНІЕ.

ПРЕДСТАВИТЕЛЬ

Т-ва ЖОРЖЪ БОРМАНЪ

для Херсонской и Бессарабской губерній.

— А. И. Греческая, 24. Тафи. 26. Дмвл. 74. 239.
— Алдръ Алдр., куп. 2-ой г. Скобелева, 2. Тафи. 32-73. Упр. Русск. алойда; выборы, купеч. сослов.; монаст. комит. о-ва помощи бѣды.
— Евг. Карл., пот. поч. гр. Греческая, 24. Дмвл. 342, 339.
— Мар. Конст. Скобелева, 2. Тафи. 32-73. Тов. предс. монастыр. комит. о-ва помощи бѣды.
— Фел. Лазар. Еврейская, 22. Технич. о-во.
Папроцій Пет. Никл., шт.-ротм. Франц. бул., 40. Таф. 57-08. Шт. одес. военного округа.
— Феликсъ Лавр. Балковская, 31. Дмвл. 17.
Пансюченко, Т. Балтская дор., 87. Тракт.
Парабочій, Тар. Мих. Дерibasовская, 5.
Паравоносъ, Эм. Карантинный пер., 6. Скл. керос. и кр.
Парадовскій, Ос. Пав. Александровскій паркъ. Таф. 51-37.
Парадъ, Б. Троицкая, 34. Порт. нижеск. маст.
Паракевопуло, Кир. Екатерин., 90. мясная торг.
Паралеоновичъ, Варв. Акдр., Книжеская, 2.
Парамоненко, Илья Фом. Волкова, 8. Дмвл. 52, 174.
— Петръ Григ. Нерубайская, 10. Дмвл. 51-174.
— Над. Фом. Училищная, 34. Дмвл. 314.
Парамонова, Людм. Степ., ж. кап. арт. Коблевская, 36.
— Лидія Павл. Кузничная, 6. Женск. гимн. Н. А. Бутовичъ.

Параскева, Варв. Ант. Щепной пер., 6. Дмвл. 331.
— Гарция, Базарная, 57. Фабр. щелоку.
— Конст. Ф. Базарная, 57. Таф. 46-17. Рыбные промыслы.
— Н. Подтавской побѣды, 18. Модная маст.
Параскева-Борисовъ, Эмман. Дмитр. Коблевская, 30. Од. гор. кред. о-во.
Параскевопуло, Кир. Пет. Новорыбная, 76. О-во взаимн. помощи на случай смерти мясоторг. христ.; о-во вз. вспом. мясоторговц. христ. Дмвл. 29.
Парасху, Л. А. Екатерининская 18. Акуш., оспопр.
Парасюкъ, Мир. Мих. Троицкая, 58.
Паращукъ, П. К. Подтавская поб., 47. Фир. В. Трелке и К. Эрм.
Парваняицъ, Ф. Колодезный пер., 2. Таф. 12-55. Виноторговля.
Пареньтина, Ал. Алдр. Преображенская, 51.
Паригори, И. Н. Пушкинская, 7. Таф. 55-03.
Париано, Ел. Фом. Дмвл. 174, 314.
— Конст. Фад. Пушкинская, 7. Таф. 55-03. Аг.-ком. к-ра; греч. клубъ «Омонія».
— Пиндар. Ант. Ришельевская 12. Аг.-ком. к-ра тор. д. «Паригори и Янакопуло».
«Парижская», см. отд. 2-й руб. «Гостиницы».
«Парижъ», см. отд. 2-й рубр. «Молочн. прод».
Париковъ, Конст. Арсент. Спб. торг. б-къ.
Парка, Никл. Ярмарочная пл., 174. Бондари. маст.
Парманниъ, М. П. Торговая, 6. Одес. части. ломбардъ.
Парменовъ, Вас. Игн. Балковская, 25. Дмвл. 17.
Парменовъ, Вас. Игн. Балковская, 25. Дмвл. 17.
— Ив. Степ., вч. Штиглина, 18. Пмщи. прис. пов.; контрольный зал.
Парметъ, Г. Суворовская, 58. Таф. 64-75. Скл. угля.
Парнесъ, Мойс. Як. Жуковск., 36.
Парнисъ, Еф. Ман. Базарная, 100. Анон. о-во электр.
— Мих. Эмман. Базарная, 100. Анон. о-во электр. отд. 2-й рубр. «Кожа».
Пародисъ, Тит. Петра Великаго, 21. Таф. 29-33.
Пароконный, Ант. Влас. Михайловская, 21.
— Вас. Вас. Градоначальническая, 21.

Пароконный, С. К. Новая, 13. Алекс. сан. попеч. Дмвл.
— Феод. Влас. Биржевая, пл. 4.
Паромщикъ, П. Скобелева, 27. Меблир. комн.
Парояно, Никл. Конст. Нерубальская, 16.
Партарескуль, Нат. Арис. Южная, 8.
Партна, Алекс. Феод., архитек. Жуковского, 15. Техническ. контора С. И. Филиппова.
Партеръ, Бен. Пинх. Пантелеймоновская, 25. Шляпная торг. Глейзермана.
— Л. М. Пушкинская, 19. Таф. 35-32.
— Пинх. Пантелеймоновская, 25.
— Хаск. Лейба. Пушкинская, 19.
Партигуль, И. Пантелеймоновская, 136. Обувн. торг.
Парумбеску, Од. Сем. Манежная, 22. Пушкинское у-ще № 42-43.
Паруссель, Куртъ Карл., инж. Пантелеймоновская, 7. Зав. фирмой Ад. Гердлицъ.
— От. Карлов. Мясоѣдовская, 40.
— Эрн. Карл. Московская, 64. Анон. о-во «И. И. Генъ».
Парфенова, Е. А. Соборная площ., 1. Акушерка; мяс.-оспопр.
Парфеновъ, И. И. Градоначальническая, 25. Одес. куп. и промышл. о-во вз. кред. — Пет. Лук. Рождественскій пер., 3. Т-во механ. лит. завода «Беланио-Фендерихъ».
Парфенокъ, Пав. Балковская, 77. Бак. торг.
— К. А. Тираспольская, 24. Столовая.
Пархоменко, Ив. Ив. Спиритодовская, 6. Тов. предсѣд. муз.-драм. кружка «Українска Хата».
— Ив. Пав. Гулекая, 19. Дит-во писч. фабр.
Пархомовскій, Зис. Дав. Базарная, 95. Таф. 48-04.
Парчели, Сераф. Рок. Приморская, 99.
Паршина, Альб. П. Мастерская, 4. Дмвл. 154.
Парылисъ, И. А. 19-го февраля, 3. Акуш.-массаж., осп.
Пароенопуло, Д. Смотр. греч. богад.
Пароенокъ-Литвинова, Анаст. Макс. Трусова, 54. Дмвл. 304.
Пасахъ, Екат. Польскій спл. 7. Бак.-таб. торг.
Пасечникова, М. Колонтаевская, 71. Бак. и таб. торг.
Пасиъ, М. Александровская, 33. Метал. маст.

Паскали, Дм. Картамышевская, 39. Ренск. погр.
 Паскаръ, Ф. Скобелева, 30. Портняж. мастерск.
 Пасманъ, Г. Екатерининская, 17. Фельдшеръ.
 — А. В. Екатерининская, 17. акушерка.
 «Пассаждъ», см. отд. 2-й рубр. «Гостиницы», «Ресторанъ».
 Пассерманъ, Лейбъ Герш. Александрійскій пер., 12.
 Пассикъ, И. Преображенская, 53. Токарн. маст.
 Пастель, А. Провиантская, 14. Портняж. маст.
 — Бор. Мисофдовская, 10. Бакалейная торг.
 — Бор. Григ. Троицкая, 34, секр., препод. курс. бухг. «Математикъ» И. А. Хахам.
 — Дм. Мих. Кондратенко, 21. Тлф. 16-04. Управ. отд. т-ва Т. И. Гагенъ.
 — Мирон. Троицкая, 34. Маг. час. I. Баржанскаго.
 — Э. М. Покровскій пер., 1. Куп. б-къ.
 Пастернакъ, Гам. Юс. Жуковскаго, 31. Драг. и искусствен. камни; о-во взаимн. ювел., часовщ. и грам.
 — Голя, Ил. Земская, 20.
 — Г. Д. Градоначальническая, 25. Банкир. контора С. М. Барбаша.
 — Зельм. Гершк. Градоначал., 25.
 Пастернакъ, К. Книжный пер., 25. Столовая.
 — Паул. Генр. Софиевскій переул., 9. Русск. товар. «Караванъ».
 — Р. I. Дерибасовская, 14. Пр. врачъ.
 — Рейза Герш. Софиевск. пер., 9.
 — Сруль Бениам. Средняя, 7. Жел. торг. Ш. Ш. Шнайденъ.
 — Янк. Сруз. Суворовск., 45.
 Пастернацкая, Вбра. Феод. Земская, 25. Высш. женскіе курсы.
 — Ол. Мих. Земская, 25.
 Пастерь, Нух.-Фроимъ Их. Суворовская, 106.
 Пастика, Мих. Георг. Коблевская, 26. Сotr. «Одесскаго Листка».
 — Маріанъ Ив. Пищоновская, 16. Финанс. отд. гор. упр.
 — Никл. Ив. Черноморская, 9. Тлф. 9-60. Нотариусъ. О-во исправ. пріют. Дмвл. 11.
 Пастуховъ, Влад. Лук. Матерская, 47. Русск. товар. «Караванъ».
 — Дм. Алдр. Базарная ул., 43. Дмвл. 10.
 Пастычникъ, Евдок. Як. Театральный пер., 15.

Пастычникъ, К. Л. Воропров., 12. Потреб. о-во служ. пѣ конторѣ Госуд. б-ка.
 — Тат. Феодос. Зорина, 16. Дмвл. 98.
 Патафевъ, Алдр. Вас., центр. комит. о-ва помощи бѣдн.
 «Пате, Бр.», Парижъ, — см. отд. 2-й рубр. «Гаммоф.»; «Прокати. конг.».
 «Патерсонъ Симонъ и Ко, Л-дъ», Лонд. и Сингапуръ, — см. отд. 2-ой рубр. «Кодов. тов.».
 Патерь, Юс. Менд. 19 февраля, 33. Посуд. торг. М. Л. Вайнштеймана.
 «Патефонъ» бр. Пате въ Парижѣ, — см. отд. 2-й рубр. «Граммоф.».
 Патие, Мееръ. Суворовская, 82. Мясная торг.
 Патлаканъ, Б. Бугаевская, 29. Тлф. 58-98. Одѣльно-матрацн. фабр.
 — Вольфъ. Бенц. Бугаевская, 29. Вати и одѣялы. фабр.
 — Гейля. Бугаевская, 29.
 — Мойше. Болгарская, 74. Табачная торг. и буф.
 — Шендя. Городская, 26. Бакалейная торг.
 — Э. Запорожская, 19. Бакалейная торг.
 — Як. Бенц. Бугаевская, 29. Вати и одѣялы. фабр.
 Патлахъ, Вольфъ Фиш. Московская, 87. Т-во сахарорафин. зав.
 — М. Пушкинская, 47. Портной.
 Патлачакъ, Г. Успенская, 17. Тлф. 29-27.
 Патлесь, Д. Костецкая, 25. Молочная.
 Патлисъ, Лейба Ицк. Базарн., 24. Тлф. 65-86.
 — Шмер. Б.-Арнаутская, 38. Торг. оконными стекл.
 — Ш. Кузнечная, 49. Молочн.
 — Ш. Б. Базарная, 80. Тлф. 46-04.
 Патонъ, Алдръ Никл., вдѣл. воен. инж. Рождественскій пер., 9. Инжен. упр.
 — Ел. Фед. Воронцовскій переул., 5.
 Патронская, Мар. Вас. Мельничная, 11. У-ще № 47.
 — Ол. Вас. Мельничная, 11. Женск. 7-ми кл. у-ще М. Л. Ковриги.
 Патронъ, Пав. Ант. Троицкая, 21. Гимн. А. П. Ровнякова; гимн. Л. Ф. Байеръ; секрет. спорт. клуба; гимнастическ. о-во «Соколь».
 — Пет. Книжескн., 30. Гостин. «Пассаждъ».
 Патруева, И. К., фельдш. Рязовская, 21. Гор. амбул. Петропавловск. уч.
 Паттъ, Анаст. Романовская, 57. Дмвл. 247, 297.

БОРЖОМЪ

Превоходная
 ЛѢЧЕБНАЯ И
 СТОЛОВАЯ ВОДА.

Патусъ, Абр. Книжный пер., 15. Бакал. и таб. торг.
 Патушинская, Ед. Моис., 2-ой г. куш. Подтавской поб.,
 Патушинскій, Гр. Леонт. Пушкинская, 11. Тл. 64-15. Зубной врачъ.
 Пачоголо, Никл. Дм., сс. Кузнечная, 25.
 Паули, Конст. Евг., ин. Б.-Арнаутская, 7. 4-ый окр. херс. акт. упр.
 Пауль, Ант. Христ. Екатерининская, 6. 2-я женск. гимн.; гимн. им. С. И. Видинской; сод. В. И. Мельницкой.
 — Викт. Христ. Екатерининская, 6. Упр. конт. фирмы Э. Штернъ.
 — Екат. Христ. Екатерининск., 6. Ант. В. Л. Пискорскаго; казн. кас. взаимоп. служ. инт. В. Л. Пискорскаго.
 — Юс. Ферд. Садиковская, 6. Т-во м-ры «Эмиль Шиндель».
 Паушгитсъ, С. Ф. Базтская дорога, 15. О-во взаимн. пом. литовц.
 Паумгартнеръ, Юганъ. Генер. конс. Черноморская, 27. Австро-венг. ин. конс.; Австро-Венг. благотв. о-во.
 Паусенко, Конст. Колонтаевская, 37. Кузнечн. маст.
 Паушндъ, Губ. Франк. Малый пер., 5. Круж. «Футболъ».
 Пафани, Н. Военный св., 5. Шляпочная маст.
 Пахаревскій, Евг. Андр. Юнкерскій пер., 15. Военный госпиталь.
 Пахаревъ, Пав. Петр., прч. Пироговская, 3. 14-й стрѣлк. полкъ.
 Пахаренко, Петръ. Степ. Тодорова, 6. Дмвл. 295.
 Пахиопуло, Никл. Конст. Градоначальническая, 10. 3-я гимн.; гимн. О. С. Беленде-Балю; гимн. А. В. Горъевой; Маріинск. гор. общ. женск. гимн.; о-во вспоможд. учен. гимн. А. В. Горъевой; шк. при гимн. Л. Ф. Байеръ.
 Пахла Ив. Марган., ка. Александровскій просп., 5. Телеграфная контора.

У. ЛАНДЕСМАНЪ. Большой выборъ мужскаго, дамскаго, дѣтск. и форменнаго платья. ПРИЕМЪ ЗАКАЗОВЪ.
 Улица Кондратенко, д. № 40. Тел. 5-76. ЦѢНЫ ОПТОВЫЯ. Въ магазинѣ лифтъ.

Пахманъ.

Пахманъ, Л. Г. Екатерининск., 14. Ювелири. маст.

Пахомовъ, Монс. Серг., кск. Жуковского, 47. Надзират. Бульварн. уч.

Пахтусовъ, А. Колонтаевская, 69. Каретно-малыри. маст.

Пацельтъ, Никл. Ад. Смирновская, 9. Отд. службы движ. ю.-з. ж. д.

Паціорникъ, С. Вишняи, 92. Шори. маст.

Пацовскій, Карл. Том. М.-Фонтанъ, дача У-та Импер. Новорос. у-тъ.

Пацула, Я. Нѣжинская, 24. Телефон. 47-81. Вин.-бакал. и гастрон. маг.

Пачковская, Ел. Малый пер., 4. Кондит.

Пачковскій, Д. Петропавловск., 20. Портняж. маст.

Пашалы, С. Дальницкая, 22.

Пашинникъ, К. Старопортофранковская, 119. Туфельная маст.

Пашиньянъ, А. Б.-Арнаутовская, 123. Производство туфель. — Юс. Ив. Гоголя, 15. Благор. собрание. — Никл. Константи. Манежная, 40. — Онуфр. Леоонт. Ст. «Одесса-Малая», 4, эд. 266. Ст. «Одесса-Товарная».

Пашкинъ, Гр. Филип. Польск., 16.

Пашко, Гул. Ив. Софиевская, 19.

Пашкова, Евг. Викт. Нѣжинск., 59. Гимн. Н. А. Бутовичъ.

Пашковская, Екат. Сем. Херсонская, 42. Тлф. 16-33. Нач. гимн. Е. С. Пашковской; т. предсѣд. о-ва вспом. куре. высш. женск. кур.; од.отд. поп. Гос. Имп. Марин. Теодоровны о глухонѣм.

Пашковскій, Андр. Вишняи, 12. Таб.-бак. торг. — Андр. Ив. Греческая, 13. Тлф. 41-81. Рус.-дуи. пароходство. — Влад. Сав. Пантелеймоновская, 76. Ювелири. маст.; Старш. часов. цеха.

Пашковскій, Георг. Ал-ѣев. Градоначал., 30. Гор. водопроводъ. — Э. Т. Михайловская, 38.

Пашковъ, Ал-ѣй Алдр. Нѣжинская, 59. 4-й стрѣлков. артил. дивиз.

Паштелянецъ, А. Елисаветградскій пер., 10. Мясная.

Пашукъ, Степ. Конст. Садиловская, 25. Мануф. торг. т-ва Д. П. Котляревскаго.

Пашутинъ, Н. Я. Рождествен. пер., 13. Тлф. 69-28. — Юс. Павл. Новосельскаго, 50. Гор. упр.

Пашура, Алдръ Фед. Коблевская, 9. Петропавл полиц. участ.

Пашенко, Ив. Андр., кск. Пишононская, 29. — Никл. Никл., кск. Новосельскаго, 45. 4-й окр. херсон. акц. упр. — Пав. Павл. Колонтаевская, 28. Мануф. торг. т-ва Д. П. Котляревскаго. — Як. Ив. Споритинская, 28. Дмвл. 270.

Пашукъ, Юс. Павл. Новосельскаго, 50. Гор. упр. — П. Е. Слободская, 3. Бак. и табачн. торг.

Пахоровскій, Изр. Меер. Нѣжинская, 30.

Певровъ, Георг. Никл., своб. худ. Тираспольская, 34.

«Педагогъ»—см. отд. 2-й рубр. «Книжн. дѣло.—Магаз.».

Пелановъ, Вас. Ив., ка. Базарн., 16. Управл. корпусн. интен. Дмвл. 358. — Г. И. Скобелевская, 1, вр. хирург. клин. Нов. у-та. — Ф. И. Преподан. гимн. С. А. Вершинской. — Фео. Ив. Полтавская поб., уг. Скобелева, д. Докса. Мужск. гимн. Панченко.

Пелеренко, Вас. Ис. Троицк., 3.

Педченко, Алдръ Авкс. Сл.-Романъ, Нов. гор. больн. Вр. нов. гор. больн.; практ. вр. — Авкс. Сем. Старопортофр., 5. Секр. съѣзда мнр. суд.

Пекарскій Мих. Мирослав. Елисаветградскій пер., 4. Каз. 1-я очисти. складъ.

Пезель, Ант. Гр. Книжеск., 18.

Пезенсонъ, Ш. Успенская, 125. Бакал. и таб. торг.

Пезнеръ, С. Жуковского, 31. Магаз. шляпъ.

«Pain Jost», Лиссабонъ, — см. отд. 2-ой рубр. «Пробка».

Пейревъ, Евг. Франц., кск. Земская, 22. 4-й окр. херс. акц. упр.

Пейсаховичъ, Д. Полтавской поб., 74. Скл. крас. и керос. — Е. А. Ришельевская, 2. Долѣр. т. д. Г. Н. Шифресь и Ко. — Илья Конст. Базарная, 2. «М. Я. Штеренбергъ». — Лаз. Льв. Ремесленная, 6. Эксп. к-ра И. Л. Коффмана.

Пейсаховичъ, О. Свиридоновская, 8. Волопроводн. маст. — Пинхус. Лейб. Базарная, 27.

Пейсаховъ, Н. Покровскій пер., 7 Мѣхов. торг.

Пейсахъ-Пейсаховичъ, Монко Ицк. Ул. 19-го февраля, 8.

Пейсонъ, Вен. Екатерининск.,

Пейтербургъ, Л. Кондратенко, 22. Портной.

Пейхель, Никл. Алдр., ка. Пиригоовская, 6. Шт. одес. воен. окр.; секр. о-ва устр. и благоустр. жел.-дор. пос. при ст. «Застава 1».

— Вас. Алдр. Славянская гостин. Гимн. О. Г. Шольиъ.

Пекаровъ, М. Ул. 19-го февраля, 37. Сапожн. маст.

«Пекарскій, А.», Варшава—см. отд. 2-я рубр. «Галстухи».

Пекарскій, Влад. Франц. Французскій б., 24. Прис. стряпча; прис. пов. — Г. Г. Коблевская, 16. Скл. угля и дровъ.

Пекаръ, Ив. Серг. Маразлевская, 62. Мануф. торг. Н-ки А. И. Кальфа. — Л. Базарная, 30. Скл. угля и дровъ. — Шм. Шимш. Суворовская, 57. — Як. Базарная, 30. Торгов. угл. и дровами.

Пекаръ, Ида Герц. Болгарская, 7. — Э. Полтавск. поб., 51. Скл. угля и дровъ. — Як. Пейс. Тираспольск. 22.

Пекаторосъ, Георг. Мих. Дегтярная, 18. Тлфн. 24-70. Биржевой комитетъ; о-во изящныхъ искусствъ; о-во «Уранія»; предс. пост. ком. по техн. обр. техн. о-ва библи. ком.; купеч. о-во аккред.; о-во взаимн. охраны кредита; Дмвл. 80, 226, 345, 348.

Пекелисъ, Ар. Берк. Мясодовская, 31. — Бенц. Мойс. Коблевская, 40. Тлфн. 26-92. Шори. мастеръ. — М. Ришельевская, 76. Бак. табачн. торг. — М. Базарная, 57. Бакал. и табачн. торг. — Х. М., куп. 2 г. Ришельевская, 24 Тлфн. 47-82. Мѣховая торг.

Пекерманъ, Аэр. Сруд. Базарная, 116. — Б. Базарная, 116. Конфекс. Н. Шилкротъ и Я. Липовецкій.

Пекеръ, Л. Б.-Арнаутовская, 83. Портняж. мастерск.

Пекеръ, Иско Менд. Ланжероновская, 19.

Пеленовичъ, Г. Соборный пер., 14. Парикмах.

Пелеринъ, Жанъ-Багт. Коидратенко, 3.

Пелегрино, М. Ф. Гаванинъ, 10. тлф. 65-02.

Пелеръ, Я. А. Обсерваторный пер., 3.

Пелетеръ, Густ. Соборная пл., 10.

Пеликанъ, Бор. Алдр. Маразлевская, 3. Тлф. 18-60. Гор. голова; Глас. гор. думы;

особ. гор. по дѣл. объ обществ. прис.; особ. по гор. дѣлѣ прис.; комит. по прирѣн. дѣл. лицъ, погибш. въ войну съ Японіей; пред. о-ва домовлад. окр. и предмѣст.; предс. роман. санит. попеч.; сов. попеч. о слѣд. Дмвл. 334.

Пелиновскій, Зусь Эльх. Болгарская, 27.

— Рув. Мастерская, 13. Скл. кер. кр. Дмвл. 45, 234, 153.

— С. Градоначальническая, 6. Скл. керос. и крас.

— Хань, Прохоровская, 26.

Пелинъ, Кошт. Степ., ге. Штиглица, 24. Херс. бессар. упр. землед. и госуд. им.

Пелипенко, Пав. Сем., кск. Нѣжинская, 61. 4-ый окр. хер. акц. упр.

— Вас. Порф. Щелакова, 12. Коммерч. судъ.

Пейлштейченко, И. П. Лѣсная, 12. Фир. В. Тренке и К. Эрм.

Пелипонскій, Авдр. Мих. Николаевская дор., 207. Перес. санит. попеч.; о-во по собіа бѣдн. на Пересыпи.

Пелиховскій, Матв. Балковск., 78. Буфетъ.

Пель, Никл. Вас., ге., инж. Обсерваторн. пер., 17. Тел. 12-15. Гл. инж. Нов. комм. порт.; прис. по портовымъ дѣламъ.

«**Пельцеръ**, Феликсъ и Ко», — см. отд. 2-ой рубр. «Бумага».

«**Пельцеръ**», — см. отд. 2-ой рубр. «Парфюмерія».

Пельцъ, Руд. Ив. Среднефонтанская, 14. Тел. 35-04. Австро-венг. благ. о-во.

Пельцъ, М. Полтавской поб.,

Пембекъ, Абр. Ис., куп. 2-ой г. Дерибасовская, 21. Тел. 17-36.

— Маркъ Сем. Дегтирная, 12.

— Наум Мойс. Александровская, 10. Каримск. благот. о-во.

Пемеровскій, Лейба Меер. Кузнецкая, 31.

Пенаненъ, Д. М. Нѣжинская, 59. Обушн. маст.

Пенбекъ, Н. Успенская, 97. Мануфакт. маг.

Пендзихъ, Юс. Игн. Рѣзничн. пер., 6. Бухг. и дѣлопроизв. комис. при особомъ комит. попеч. о нар. трезв.

Пендлеръ, М. М. Б.-Арнауток., 60. Апт. А. М. Кнстера.

Пенержи, Ил. Осип. Стурдовская общ. Секр. и смотрит. стурдз. общ. сердоб. сест.

— Леон. Ил. Базарная, 4. Тел. 64-88. Пом. прис. пов.

Пенесева, Ан. Вас. Торговая, 55. Павловск. гор. глазная лечебн.

Пенесевъ, Влад. Вас. Карангозова, 7. Тел. 51-21.

Пензерь, Фроньмъ Абр. Суворовская, 107.

— Вид. Вид. Преображенская, 33, чл. автомобильн. о-ва.

Пензухъ, Абр.-Беерь Ишх. Колодезный пер., 8.

— Мойс. Ишх. Преображенск., 65.

Пенистанъ, Вид. Генр. Преображенская, 33. Старш. од. англійск. церкви. Дмвл. 271, 273.

— Вид. Вид. Преображен., 33. Чл. автомоб. о-ва.

Пенитиъ, Густ. Густ. Базарн., 36. Од. газ. зав.

Пеницагъ, Ив. Андр. Церковная, 16. Дмвл. 322.

— Левъ Андр. Церковная, 30а. Дмвл. 323.

Пеннеръ, Ант. Ант. Успенская, 29.

Пеновъ, Мих. Божакина, 43. Каретная маст.

«**Пенсбергеръ и Ко**», акц. о-во — см. отд. 2-й рубр. «Щетки и кисти».

Пенскій, Владисл. Алдр. Кузнецкая, 19. Т-во резинов. произв. «Проводникъ».

— Ив. Роман. Колонтаевская, Пив. зав. «Ф. Енни и Ко».

— Оны. Ив. Софійевская, 13. Тел. 6-62. Нов. гор. больн.; секрет. ото-ларингол. о-ва практ. вр. Завѣд. хол. част. леч. Сена; чл. автомоб. о-ва; чл. клуба при о-вѣ пранил. охоты.

Пентковскій, Стеф. Каз. Яковлева, 12. Дмвл. 335.

Пенчо, Дим. Кошт. Новосельскаго, 26. Стар. Христо-Рождественск. церк. при город. больн. Дмвл. 184.

— Дм. Новосельскаго, 26. Дм. 184.

— Димитр. Кошт. Преображ., 55. Тел. 37-63. Ресторанъ «Линкеронъ».

— П. Новосельскаго, 26. Бак. торг. Дмвл. 184.

Пенчуковъ, П. Московская, 58. Бакал. и таб. торг.

Пенчукъ, Кошт. Успенская, 45. Молочная.

Пеншинская, Матр. Никл., двн. Софійевская, 16.

Пеншинскій, Ал. Юс. Софійевская, 6. Апт. ст. гор. больн.

— Ад. Юс. Софійевская, 4. Апт. нов. гор. больн.

Пенъ, Менд. Успенская, 60. Столовая.

— Сам. Самс. Пушкинская, 21. Тел. 2-32. Пом. прис. пов.; сотр. «Од. Новостей»; коммерч. у-ще Г. Ф. Файга; комит. о-ва любит. др.-еврейскаго языка.

Пенькова, М. Нѣжинская, 5. Модная маст.

БОРЖОМЪ

Превосходная
ЛѢЧЕБНАЯ И
СТОЛОВАЯ ВОДА.

Пеньковъ, Феод. Егор. Тел. 29-22. Нач. од. отд. IV отд. перев. почт. по жел. дор.

Пеньковскій, Игн. Игн., ка. Градонач., 17. Телеграфная контора

Пепо, П. Преображенская, 37. Столовая.

Пепъ, Мих. Ис. Жуковского,

Перазичъ, Мар. Фед. Пантелеймоновская, 8. Дмвл. 195, 347.

Перакисъ, Никл. Георг. Каретный пер., 21. Старш. од. мстр. цеха; одѣл.-матрици. маст.

Первани, Кпр. Георг. Софійевская, 20. Винно-гастроном. торг.; од. отд. центр. ком. Московскаго сов. дѣтскихъ приютовъ.

— Козьма Георг. Карангозова, 26. Винно-гастрономич. торг.; 7-е гор. раскл. прис. Дмвл. 277.

— Пав. Георг. Старопортофр. 85. Дмвл. 277.

Перванъ, Мар. Вас. Понятовск., 27. Дмвл. 213.

«**Первая образцовая на югѣ Россіи граверная артель**», — см. отд. 2-ой рубр. «Ювелирная маст.»

«**Первая южно-русская артель парикм.**», — см. отд. 2-ой рубр. «Парикмахер.»

«**Первая южно-русская артель . . . полотер.**», — см. отд. 2-ой рубр. «Полотерн. зав.»

«**Первая южно-русская трудов. артель мебельн.-обойного и декорат. произв.**», — см. отд. 2-ой рубр. «Мебель», «Декорат. произв.»

«**Первое взаимн. о-во страх. жизни.**». Главн. аг., — см. отд. 2-й рубр. Страховыя о-ва».

«**Первое одесское т-во ледо-промышленниковъ**» — см. отд. 2-й рубр. «Ледъ».

«**Первое одесское т-во ресторанаго дѣла**», — см. отд. 2-й рубр. «Рестораны».

«**Первое российское страховое о-во**», — см. отд. 2-й рубр. «Страх. о-ва».

«**Первое русск. о-во вз. страх. отъ падежа животн. въ**

У. ЛАНДЕСМАНЪ. Большой выборъ мужскаго, дамскаго, дѣтск. и форменнаго платья. ПРИЕМЪ ЗАКАЗОВЪ. Улица Кондратенко, д. № 40. Тел. 5-76. ЦѢНЫ ОПТОВЫЯ. Въ магазинѣ лифтъ.

Пергаментъ.

- Слб., гл. шт., — см. отд. 2-й рубр. «Страх. о-ва».
- «Первое ссудо-сберег. т-во» — см. отд. 2-ой рубр. «Кред. учр».
- «Первый чешский заводъ», — см. отд. 2-ой рубр. «Пиво».
- Пергаментъ**, Дав. Солом. Скобелева, 14. Тлф. 23-02. О-во од. врач.; практ. вр.
- Дув. Бенц. Б.-Арнаутская, 119.
- Пергаминъ**, Пинх. Иосъ-Иейе. Базарная, 35. Комиссія по разд. пособ. топл. и мацою бѣднымъ евр.
- В. О. Успенская, 80.
- О. В. Успенская, 80.
- Пердзинский**, Конст. Ив., плк. Дегтярная, 8. 11-й сип. Императора Николая I бат.
- Пердикисъ**, А. С. Преображенская, 88. Фабрика искусств. минер. водъ.
- Перебендо**, Вал. Емел. Жуковского, 7. Колбасная фабрика т-ва «А. К. Дубининъ».
- Перебиносва**, Ал. Пал. Коблевская, 41. Дмвл. 95.
- Перебиносонъ**, Евг. Ал., воен. инж., плк. Тлфн. 13-79. Коблевская, 41. Нач. отд. по кварт. дов. войскъ; нач. инжен. днст.
- Переверзева**, Ав. Степ. Минаева, 56. Дмвл. 159.
- Перевозникъ**, Ханма - Иосель. Троицкая, 41.
- Перевощиковъ**, Вас. Матв. Михайловская, 49. Дмвл. 161.
- Перекрестовъ**, Д. Южная, 31. Скульптурная маст.
- Л. Э. Колонтаевская, 2. тлф. 13-81. Скульпт. маст.
- Никл. Игн., кар. Раскидайловская, 6. Главн. склад. таможни.
- Прок. Зах. Строганова, с. д. Дмвл. 285.
- Перелешина**, Мар. Никл., вл. ген-м. Новобазари пер., 4.
- Перелешинъ**, Пет. Алдр., кап. Б.-фонтанская дорога, тлфн. 13-55. Нач. тюрьмы, зямка.
- Перелисъ**, В. Прохоровская, 10. Галантерейная т-ля.
- И. Б.-Арнаутская, 95. Сапожная принадл.
- Перель**, Авр. Книжный пер., 23. Столярная мастерская.
- Б. Ш. Княжеская, 21, тлфн. 66-46.
- Гершъ-Вольфъ Лейб. Сузоровская, 82.
- Мошко Ицк. Пантелеймоновская, 40.
- Синиця. Колодезный пер., 4. Корсетная мастер.
- Сол. Авр. Книжный пер., 23. Т. д. Ш. Аглицкий и с-нъ.
- Перельзонъ**, Зуся Менд. Б.-Арнаутская, 16.
- Перельманъ**, Авн. Герм. Риншельевская, 51, тлфн. 66-09.
- Перельманъ**, А. Д. Земск., 6. — Б. Б.-Арнаутская, 88. Модная мастерская.
- Варн. Мих. Столбовая, 18. Сид. каз. вин. лавки.
- Влад. Як. Базарный пер., 13. Мануфакт. т-ля Ш. Р. Хола.
- Гитля Юах. Княжеская, 30. Дмвл. 147.
- Ис. Авр. Б.-Арнаутская, 88.
- Ис. Леон. Соборная пл., 2.
- Кон. Лаз. Серединская пл., 9. Дмвл. 255.
- М. Базарная, 16. Экспед.
- М. Ф. Новосельского, 95. О-во вспомо. нужд. учаш. уч. д-ра Я. У. Ландесмана.
- Менд. Мошл., куп. 2 гил. Княжеская, 30. Дмвл. 110, 120.
- Мери Герм. Пушкинская, 54.
- Н. А., акуш. Тираспольская, 24. О-во взаим. помош. акушер.
- П. Лидерсовский бульв., 19. Бакалейн. и табачн. т-ля.
- П. Ф. Базарная, 16.
- Сура. Базарная, 16. Зубной врачъ.
- Финш.-Лейва Ицк. Провиантская, 19.
- Хая Кон. Серединская пл., 9. Погребъ русскихъ винъ. Дмвл. 170.
- Перельмитеръ**, Иос. Мясоедовская, 42. Служ. фир. «Е. Х. Мелниковъ».
- Перельмутеръ**, Бер. Мордк. Старопортофранк., 107.
- Доба Авр.-Нис. Ст.-Рѣзничная, 12. Дмвл. 280.
- Лейбъ Мордк. Старопортофранковская, 109.
- Роз. Бор. Училище Гольдштейнъ-Кигель.
- С. Пушкинская, 34.
- Хана Зельм. Базарная, 100.
- Перельмутеръ-Ковачева**, Старопортофранк., 41. Массажистка, оспонрив.
- Перельмуттеръ**, Сол. Бер. Тираспольская, 13. Тлф. 24-54. Аптека; о-во содерж. ант.
- Изр. Бор. Б.-Арнаутская, 125. Пом. бухг. т. д. «Ш. Аглицкий и с-нъ».
- Перельвайгъ**, С. Н. Дерибасовская, 10. Акуш.
- Соф. Наум. Колодези пер., 4.
- Циця Ицко-Шлем. Александровский пр., 4.
- Перельвейгъ**, Ак. Григ. Гимназическая, 17. У-ще С. I. Гольдштейнъ-Кигель; учил. М. Л. Заславской.
- Перельштейнъ**, Авр. Б.-Арнаутская, 46. Бак.-таб. т-ля.
- Б. И., куп. 2-й г. Вишнява, 88, тлф. 23-12. Дезинфекц. тов.; комисс. по разд. пособ. топл. и мац. бѣдн. евр. Дмвл. 113.
- Перельштейнъ**, Б.-Л. И. Покровский пер., 12. Молитв. домъ «Эйнгъ-Яковъ».
- И. Прохоровская, 15. Производство зонтик.
- Сам. Лейб. Покровский пер., 12. Тлфн. 12-39. Кормовые продукты.
- Х. Коблевская, 7. Тлфн. 14-87; 99-05. Кирпичный зав.
- Ш. Ул. 19 февраля, 3. Сапожная мастерская.
- Ш. Б. Успенская, 123. Тлф. 54-23.
- Э. А. Розумовская, 27. Ак.
- Переманъ**, Ionъ Нахм. Мясоедовская, 20.
- Переманъ**, С. Ш. Треугольный пер., 5. Книжный маг.
- Переманъ**, Мих. Григ. Коблевская, 8. Лѣсн. скл. А. Л. Мирельзона.
- Перепалица**, Ф. Кузнечная, 36. Мануфакт. т-ля.
- Перепелица**, Григ. Ив., куп. 2-й г. Александровская, 35. Тлфн. 16-51. Бакал. торг.; 8-ое гор. по кварт. налогу прис.; 8-ое по госуд. налогу съ недвиж. имущ. прис.; 8-е гор. раскл. прис.
- Кирил. Троф. Греческая, 14. Тлфн. 41-19. Аноним. о-во электрн.
- Перепеличка**, Петр. Григ. Рапалова, 96. Дмвл. 233.
- Перепеличко**, К. Ф. Ольгиенск., 15. Сид. каз. вин. лавки.
- Перепеловъ**, Сем. Вас. Сѣнная пл., 7. Дмвл. 291.
- Перепечкинъ**, Конст. Мих. Дегтярная, 27. Складъ топл. ст. «Одесса-Товарная».
- Переплетникъ**, Мойс. Бор. Скобелева, 58, тлфн. 28-63; 35-07. Директ.-распор. аноним. о-ва хим. прод. и маслоб.; о-во взаим. вспомош. приказч. евр.; о-во пособ. бѣднымъ синагог. хорист.; похорон. кас. при о-вѣ взаим. вспомош. приказч. евр.
- Переплетчикъ**, Берко. Степ. Степовая, 27. Продажа обуви.
- Дав. Преображенская, 27. Обувный магазинъ.
- М. Скобелева, 5. Бак.-таб. торговля.
- Перерва**, М. П. Жуковского, 3. Одес. частн. ломбардъ.
- Пересвѣтовъ**, Никл. Алдр. Вознесенский пер., 5, тлф. 5-94.
- Пав. Андр. Вознесенский пер., 5. Ком. у-ще д-ра Х. I. Гохмана; 2-е общ. реальное у-ще; о-ва взаим. вспомош. приказч. г. Од.
- Перестери**, Аф. Конст. Пантелеймоновская, 76. О-во взаимн. помощи на случай смерти мѣстоторг. христ.
- Перетятковъ**, Ив. Дюн., поч. поч. Конная, 11.

Перетятковичъ, Стеф. Ал-ѣев. Елисаветинская, 6.
 Перетятковичъ, Мих. Фед., шт.-кап. Пантелеймоновская, 12. 59-й пѣх. Любл. полкъ.
 Перещъ, Аркад. Мих. Софійевск. 9. Бес.-Тавр. земельн. б-къ.
 — Нафт. Сам. Дерибасовская, 5. Гласн. гор. думы. Дмвл. 75, 80, 230, 308, 309, 338.
 — Степ. Мих. Воронцовскій пер., 16. Бес.-Тавр. земельн. банкъ.
 Переяславцева, Изабел. Кондратенко, 2. Дмвл. 118, 210.
 Переяславецъ, Адръ Никол. Кондратенко, 18. Техничес. о-во Дмвл. 118, 210.
 Пержинскій, Владим. Варфол. Конная, 22.
 Періонъ, Георг. Ноел., отст. ген.-м. Елисаветинская, 6. Обувная мастерская.
 Перкаль, Соин Еф. Б.-Арнаутская, 26.
 Перкель, Ар. Дав., инж. Елисаветинская, 4. О-во вспом. нужд. учен. у-ща Ц. Н. Трейстера.
 — Ар. Дав. Торговая, 16. Дмвл. 277, 299.
 — Изр. Як. Тираспольскій, 34. Анон. о-во электр. Дмвл. 158, 185, 265.
 — Г. Д. Херсонская, 28. Тлфи. 29-60. Химико-бактер. каб. практ. вр.
 — Лаз. Дав. Елисаветинская, 4. Дмвл. 88, 318.
 — Монс. Дав., инж. Херсонская, 19. Тлфи. 56-41. Дмвл. 318.
 — Лея Меер. Авчинниковскій пер., 10. Дмвл. 225.
 — М. Авчинниковскій пер., 10. Тлфи. 11-72. Агент.-коммис. к-ра. Дмвл. 1.
 — Ольга Абр. Херсонская, 19. Тлфи. 27-82. Родил. пріютъ дамск. о-ва вспомош. бѣдн. родильн.; евр. болыи; о-во вспомош. нужд. учаш. у-ща Ц. Н. Трейстера; практ. вр.
 Перкель, Песа Яковл. Гостиньтальн. пер., 8. Дмвл. 70.
 — С. М. Херсонская, 19. Тлфи. 66-79.
 — Х. Б.-Арнаутск., 24. Обувн. маст.
 — Хая Як. Щепной пер., 11. Дмвл. 331.
 — Рух. Дав. Херсонская, 19. Дмвл. 318.
 Перкисъ, Р. Старорѣзничная, 22. Скл. угля и дровъ.
 Перкинсъ, Г. Николаев. бульв., 13. Тлфи. 65-03.
 Перковъ, Ал. Григ., кап. Херсонск., гост. «Савоян», 59-й пѣх. Люблинск. полкъ.
 «Перкупъ», Варшав., — см. отд. 2-ой рубр. «Моторы и двигатели».
 Перлеръ, А. Я. Садиловск., 37.

Перлеръ, М. И. Полтавской поб., 64.
 Перли, Хая. Екатерининская, 49. Бак. торг.
 Перлинь, Е. Д. Пантелеймоновская, 18. Зубн. вр.
 — Я. Полтавской поб., 26. Тлфи. 52-56. Фабр. параф. и восков. бум.
 Перлисъ, Як. Мих. Екатерининская, 59. Завѣд. скл. «В. Гольдштейнъ и Е. Шухгалтеръ».
 «Перлисъ-Лоховъ», Александровск., — см. отд. 2-ой рубр. «Землед. орудія».
 Перличъ, Бор.-Лейб. Ар. Кузнечная, 25. Тлфи. 48-83. Ламп. фабр.
 — И. Московская, 89. Галант. торг.
 — Ив. Юг. Ср.-Фонт. кор., 8.
 Перловичъ, Адр. Сем. Жуковского, 34. Аг.-ком. к-ра т. д. «Пуриць и Рубинштейнъ».
 Перловскій, Еф. Дав. Вознесенскій пер., 9. Тип. «Одес. Нолъ».
 «Перловъ, В. съ С.-ми», Т-во, Москва, — см. отд. 2-й рубр. «Кофе».
 Перловъ, Г. Ковля, 13. Сапожн. маст.
 — Шм.-Иих. Прохоровск., 16. Учен. молитв. дома «Гахнусисъ-Кали».
 — Шм. Изр. Ришельевская, 22.
 Перлъ, Максъ Ис. Покровск. пер., 5. Тлфи. 16-48.
 Перля, Нух. Хайм. Ришельевская, 45. Тлфи. 32-54.
 Перманъ, Ос. Вячесл. Нѣжинская, 42. Консерват. одесск. отд. И. Р. М. о-ва; кад. корп.
 Пермутеръ, Вольк. Лейб. Дерибасовская, 23. Маг. зол. и серебр. издѣл. Кискачи.
 Перницкій Ант. Мих. Екатерининская, 33. Римско-кат. прих. церк.; о-во св. Климента.
 Перно, Меер. Абр.-Герш. Божикина, 135. Маслоб. зав. Е. О. Соболю, бывш. Под-корова.
 Пернокъ, А. Хуторская, 134. Кузнечн. маст.
 Пернятинъ, Адр. Никл. Ямск., 65. Т-во м-ръ Н. Н. Коштина.
 — Ман. Гдал. Коблевская, 8.
 — Д. Б. Базарная, 93. Лѣсная торг. А. Л. Мирельсона.
 Перовъ, Мих. Никон. Карантинная, 1а. Т. д. Н. А. Шре-теръ.
 Перозіо, Мар. Фел. Епарх. женское у-ще.
 Перось, Скюф. Мих. Старорѣзничная, 18.

БОРЖОМЪ

Превосходная
 ЛѢЧЕБНАЯ И
 СТОЛОВАЯ ВОДА.

Перперъ, Зейл. Пантелеймоновская, 5. Молочная.
 Перриардъ, Эрнест. Юс. Мар-разливская, 46. Гимн. Е. С. Александровой; женск. ком. у-ще Е. А. Бухтѣевой.
 Персидокъ, С. И., инж. Начал. технич. учрежд. Одес. Тов. Новосельскаго, 48.
 Персицкій, Марк. Бор. Екатерининская, 2. Телеф. 1-89. 217. Нотар.; канцл. одес. отдѣл. центр. комит. Московск. сов. дѣт. пріют.
 Персонъ, Генр.-Елиз. Преображенская, 15.
 Перуцкая, Фекла Ив. Гоголя, 9.
 Перуцкій, Мих. Сем. Гоголя, 9.
 «Перфекціонъ», — см. отд. 2-ой рубр. «Парфюмерія».
 Перфирьевъ, Ал-ѣй Ал-ѣев. Новосельскаго, 48.
 Перцына-Файнландъ, Е. И. Розумовская, 29. Завѣд. у-ща Е. Е. Симоновичъ.
 Перчакъ, В. В. Гулеван, 12. Пр. вр.; хирург. клин. Нов. у-та.
 Перчиковичъ, А. Ул. 19 февраля, 30. Парикмах.
 — Л. Малороссійская, 17. Парикмах.
 Перчисъ, Е. Пантелеймоновск., 101. Метал. зав. инж. И. Каца.
 — С. Ш. Греческая, 11. Бак.-таб. торг.
 Перчинская, С. Коблевская, 47. Тлфи. 21-96. Шк. кр. и шит.
 Першиковичъ, Григ. Герас. Кондратенко, 5.
 Першманъ, Ш. Болгарская, 3. Прачечная.
 Песачинскій, Вас. Никит. Шелакова, 19. Т-во механ.-лит. зав. «Беллино-Фендерихъ».
 Песинъ, Ильв. Абр. Преображенская, 30. Фотогр.; о-во фотогр. влад.
 — Ицко. Базарная, 90. Хлѣбная лавка.
 Песисъ, А. Ул. 19 февраля, 23. Чайн. торг. «Дружина».
 — Як. Ад. Ул. 19 февраля, 23. Пиротехн. фабр. С. Шаргородскаго.
 Пескинъ, А. И. Преображенская, 66. Портн. маст.

У. ЛАНДЕСМАНЪ. Большой выборъ мужскаго, дамскаго, дѣтск. и форменнаго платья. ПРИЕМЪ ЗАКАЗОВЪ.
 Улица Кондратенко, д. № 40. Тел. 5-76. ЦѢНЫ ОПТОВЫЯ. Въ магазинѣ лифтъ.

- Пескинъ**, Р. Екатерининская, 39. Сукоинная торг.
- Пескунова**, М. Школьный пер., 2. Бак. торг.
- Песоцкий**, Серг. Гавр. Колдратенко, 1.
- Пестель**, Ник. Викт. Ст.-Конная пл., 11. Техн.-электр.
- «Пестеревъ, В. П. и Ко»**,—см. отд. 2-ой рубр. «Брикетъ», «Топливо».
- Пестовскій**, Алдръ Яковл. Нарышкинскій сп., 12. Русск. дун. пар.
- Песчанскій**, Леон. Григ. Малый пер., 6. Пмш. прис. пов. — Иоанъ Иоан. Законоуч. У-ше № 20.
- «Петербургскій»**,—см. отд. 2-й рубр. «Гостилицы».
- «Петербургская Артель официантовъ»**,—см. отд. 2-ой рубр. «Рестораны».
- «Петербургская»**,—см. отд. 2-ой рубр. «Рестораны».
- «Петербургскій Международн. Коммерческій Банкъ»**,—см. отд. 2-ой рубр. «Кредитн. учр.», «Банки».
- Петеревъ**, В. С. Суворовская, 84. Тлфи. 46-90. — Елиз. Ив. Суворовская, 84. Дмвл. 290.
- Петерсень**, Вас. Феод. Водопроводный пер., 7. Служба телегр. Ю.-З. ж. д. — Леоп. Юл. Стурлязовскій пер., 10.
- Петерсонъ**, Вѣра Никл. Слоб.-Романовка, Церковная пл., 12. У-ше № 96. — Г. Нѣжинская, 60. Виноторговля. — Густ. Генр. Кульницкая дор., 10. Директ.-распор. русск. акц. о-ва «Гольцапфель и Жандръ».
- Петерсъ**, Аг. Базарная, 24. Бак.-таб. торг. — Альфр. Юльев. Бѣлинская, Вагнеровскій пер., 4. Кадет. корп.; воен. у-ще. — Влад. Андр. Спиридоновская, 14. — Дж. Елисаветинск., 2. Бухгалтер. курсы при у-щѣ Е. А. Бухтѣевой. — Юг. Христ. Колонтаевская, 26. Шокол. фабр. В. К. Фишера. — Пав. Гуг. Спиридоновская, 8. О-во вспомош. нужд. учащ. гимн. А. Ф. Байеръ. — Пет. Гуг. Ольгивская, 33.
- «Петерсъ, Г.»**, Лейпцигъ, — см. отд. 2-ой рубр. «Пианно».
- «Peter & Mark Hurll»**,—см. отд. 2-ой рубр. «Кирпичъ».
- Петинато**, Г. Преображенская, 50. Ресторанъ. — Микель-Анджело. Скобелева, 22. Фабрика дробн.
- Петинато**, М. Полтавской побѣды, 16. Тлфи. 22-38.
- Петиньеръ**, Эд. Ил., инж. Головковская, 57. Тлфи. 18-02. Директ. ген. о-ва франц. ваксы.
- Петитланкенъ**, Вѣра Генр. Черноморская, 8. Гимназ. А. I. Малиновской.
- Петкевичъ**, Вак. Французскій бульв., 18. Тлфи. 45-71. Аптека. — Ив. Казим. Ново-Институтская, 14. Членъ кассы взаим. служ. аптеки В. Пискорского. — Е. Елисаветинская, 21. О-во «Св. Зиты»; чл. прав. о-ва взаим. католич. жен. присл. им. «Св. Зиты».
- Петковскій**, Р. Жуковского, 7. Табачн. торг.
- Петлюкъ**, Евд. Петра Великаго, 8. Модн. маст. — Р. Нѣжинская, 47. Мѣтка гладью.
- Петрайтисъ**, Пори. Алдр. Жуковского, 6.
- Петраки**, Ермол. Городская, 39. Ренсков. погребу. Дмвл. 67, 125.
- Петрашевичъ**, Нат. Викт. Дерibasовская, 10.
- Петрашкевичъ**, Ив. Ефим. Дерibasовская, 3.
- Петрашанинъ**, Серг. Екатерининская, 6. Съѣзжая.
- Петревъ**, Вас. Левашевскій сп., 8. Сапожн. маст.
- Петренко**, А. Садовая, 16. Рестор. — А. З. Полтавской поб., 81. Гор. 6-ти классн. у-ще, учр. Г. С. Михайловымъ-Мучкинскимъ. — Агаф. Ив. Колонтаевская, 48. У-ше № 69. — Ал.-ѣй Зинов. Сиротская, 105. Дмвл. 54, 257. — Андр. Вас. Средне-Фонтанская дор., 8-10. Контр. пал. — Афан. Зинов. Юрьева, с. д. Дмвл. 333. — Григ. Емел. Пишоновская, 11. Гимназ. С. А. Вершинской; петропал. у-ще № 6-7; у-ще № 79-89; 88; инст. Имп. Николая I. — Евд. Ил. Золотаревская, 6. Дмвл. 97. — Зин. Ив., вл. шт.-ротм. Дегтярная, 19. — К. З.-ья ст. Б.-Фонт., д. Когановск. учрежд. Азовско-Донск. ком. банкъ. — К. Колодезный пер., 4. Бак.-таб. торг. — Кир. Ант. Нарышкинскій сп., 12. — Ол. Григ. Ланжероновская, 21. 1-ая обр. на югѣ Россіи арт. ювел. — П. И. Княжеская, 16. Нов. у-ть.
- Петренко**, П. В. Пересынь, Божакина, 153. Служба телегр. ст. «Одесса-Портъ». — Сем. Григ. Ланжероновская, 21. 1-ая обр. на югѣ Россіи арт. ювел.
- Петренко-Критченко**, Пав. Ив., ордин. проф., сс. Княжеская, 19. Имп. Новор. у-ть; высш. женск. курсы.
- Петриакъ**, Алдр. Средняя, 43. Бак.таб. торг.
- Петриковскій**, Мых. Ив. Дерibasовская, 10. Страх о-во «Россія».
- Петриковецъ**, Ив. Спирид., ка. Садовая, 16. Дмвл. 57.
- Петриковскій**, А. В. Пушкинская, 16. Тлфи. 36-63. Скл. машинъ.
- «Петриковскій, Як.»**, Приморская, 32. Николаевъ, Одесса — см. отд. 2-й рубр. «К-ры технич.».
- Петрило**, Нер. Новосельскаго, 82. Автомоб. гаражъ.
- Петринскій**, Никл. Ил., ка. Коблевская, 33. Почт. конт.
- Петриченко**, Ив. Влад., ген.-м. Софиевская, 8.
- Петрищенко**, Олим. Вас. Суворовская, 8. Гимн. С. А. Вершинской; гимн. В. Н. Масловой и М. Н. Градской; гимн. К. Л. Макенко; дѣтскій садъ К. А. Шевалевой.
- Петро**, Н. Александровская, 5. Трактиръ. — П. П., куп. 2-ой г. Ланжероновск., 10. Тлфи. 52-35. Рестор.
- Петрова**, Ан. Водопроводная, 6. Бак.-таб. торг. — Ал. Никл. Новосельскаго, 72. Дмвл. 185. — Анаст. Мих. Базарная, 58. Дмвл. 12. — Ан. Лук. Спортивная, 21. Дмвл. 269. — Ан. Никл. Новосельскаго, 72. Гимн. Н. А. Бутовичъ. — Вѣра Степ., ж. отст. кап. Маразлиевская, 38. Дмвл. 152. — Е. А. Новосельскаго, 75. Телеф. 64-49. Зубной вр. — Е. Н. Маразлиевская, 46. Женск. ком. у-ще Е. А. Бухтѣевой. — Е. Х. Новосельскаго, 75. Зубн. вр.; гимн. Н. А. Бутовичъ. — Евг. Петр. Садовая, 16. — Елиз. Вас., акуш. Нѣжинск. уг. Торговой. О-во взаимн. помош. акуш. — Зин. Фил. Коблевская, 11. Госуд. банкъ. — Ксен. Петр. Церковная, 9. Дмвл. 323, 330. — Марія. Божакина, 57. Дмвл. 26.

- Петрова, М.** Вознесенск. пер., 5. Бак.-таб. торг.
 — Мар. Григ. Коблевская, 40.
 — Матр. Матв. Книжеская, 32.
 — Ол. Пет. Черноморская, 26. Гимн. Н. А. Бутовичъ; Маринск. город. общ. женск. гимн.
 — Татьяна Павл. Балашова, 9. Дмвл. 14.
 — Юл. Вас., вл. шт.-кап. Выбшня, 12.
Петровицъ, Ал. Дм. Преподав. гимн. А. В. Каминской, учр. М. А. Бальиъ.
 — Ив. Вас. Инвалидный пер., 2. Дѣлопр. торг. отд. город. упр.
 — Натал. Юс. Биржевая площадь, 4.
 — Никл. Георг., кап. Пушкинская, 74. И. д. инсп. кл. Сергеев. артил. у-ща и стронт. комисс.
«Петровка»—Масъ, Вл., баронъ,—см. отд. 2-ой рубр. «Кирпичъ».
Петровская, Адара Никл. Тираспольская, 34.
 — Ел. Григ., дин Пищоновская, 29.
 — Ел. Никл. Тираспольская, 34.
 — Мар. Ант. Карангозова, 32. У-ще № 76.
 — Мар. Никл. Тираспольская, 34. Т-во и-ки В. Т. Пташников.
Петровская, Мар. Никл. Тираспольская, 5. Дмвл. 292.
Петровский, А. Малый пер., 1. Пивная.
 — Алекс. Ал., Воронцовская, 68. Дмвл. 52, 256.
 — Ал-ей Филип. Карангозова, 32. Пед. о-во взаимоп.; гимн. Л. Ф. Байеръ; гимн. Ю. Шилейко и М. Рихтеръ; о-во вспомощ. нужд. учениц. гимн. Ю. Шилейко и М. Рихтеръ.
 — Бор. Мих., инж. Тираспольская, 5. Тлфн. 33-99. Строит. отдѣл. гор. упр.
 — Влад. Никл. Б. Арнаутская, 44. Тлфн. 57-44. Пмши. присяжного пов.
 — Влад. Сигизм. Балковская, 135. Надз. Михайл. полиц. участка.
 — Дм. Ник. Болгарская, 86. Колб. фабр. бр. Неофитъ.
 — Ем. Пант. Балтская дор., с. д. Кшиц. Пересыпскаго полиц. уч.
 — Ив. Юсиф., кс. Пироговск., 21. Дѣлопр. окр. воен.-вет. упр.
 — Ив. Андр., свещ. Преображенская, д. при Успенской церкви. Гор. дѣл. у-ще; 2-е гор. по госуд. налогу съ недвиж. имущ. прис.

- Петровский, Иоан. І. С.** Кривая балка. И. д. псаломш. церк. д. Св. Троицкая церк. въ с. Кривой балкѣ.
 — М. Л. Екатерининская, 51. Тлфн. 51-01. Водопровод. бетон. маст.
 — М., свещ. Преображенская,
 — Мих. Ярмаочная пл., 172. Съѣстная лавка
 — Мих. Бор. Тираспольская, 5. Тлфн. 33-99. Гласн. гор. думы; почетн. миров. суд.; женск. благотв. о-во; рус. лечебн. для приход. бол.; практ. вр.
 — Николай Зосимов. Косвенная, 19. Т-во сахаро-рафина. зав.
 — Серг. Вас. 7 ст. парового трамв., с. д. Протоиер. Кирило-Меод. церк. при кад. корп.; ред. «Наставления и утѣш. св. вѣры христіанской.» Дмвл. 354.
 — Як. Андр., свещ. Успенская, церк. д. Успенская церк.
Петровский-Сула, Дм. Филип. Коблевская, 32.
Петровъ, Адальд. прч. Семинарскій п., 5. Воен. у-ще.
 — Адальд. прч. Семинарскій пер., 5. Воен. у-ще.
 — Адальд. Ив., поч. гр. Базарная, 58.
 — Вас. Юв. Канц. Од. градоначальника.
 — Вас. Калинин. Базарная, 2.
 — Вас. Павл., ис. Новосельскаго, 75. Артил. складъ.
 — Вас. Петр. Зав. маст., кв. при у-щѣ. Технич. желѣзнодоро. у-ще.
 — Вякт. Ал-бев., прч. Новосельскаго, 72. 14-й стрѣлк. полкъ.
 — Владим. Антон., прч. Маразлиевская, 28. Воен. у-ще.
 — Влад. Влад. Распаддайловская, 12. 9-ое гор. по кварт. нал. прис.
 — Влад. Герас., ка. Градоначальническая, 25. Госуд. банкъ.
 — Влад. Фед., прч. Маразлиевская, 28.
 — Вяч. Ив., маг. фарм. Елисаветинская, 6. Повивал.-фельдш. у-ще д-ра В. А. Говорова.
 — Георг. Ив. Ср.-Фонтанская, 102. Служба телегр. ст. «Од. Главная».
 — Георг. Никл. Тираспольская, 34. Консерват. одесск. отд. И. Р. М. о-ва.
 — Гр. Л. Выгонная, 6. Дмвл.
 — Дмитр. Кондратенко, 27. Бак.-таб. торг.
 — Е. П. Гоголя, 7. Политехн. курсы И. И. Хойна; элект. у-ще В. П. Гадацкаго; политехнич. курсы инж. М. П. Линдереръ.

БОРЖОМЪ

Превосходная
 ЛѢЧЕБНАЯ И
 СТОЛОВАЯ ВОДА.

- Петровъ, И. А.**, кув. 2 г. Пантелеймоновская, 76. Судосберег. и вспомог. касса сауж. въ торговопромышл. т-вѣ А. К. Дубишана.
 — Ив. Ал-бев., кув. Красный пер., 8. Дмвл. 3, 127.
 — Ив. Ан. Пантелеймоновск.,
 — Ив. Григ., нч. Херс.-Бессар. упр. землед. и госуд. им.
 — Ив. Зах. Софиевская, 15. Дмвл. 346.
 — Ив. Ив. Отрадная, 1. Уѣзд. земск. упр.
 — Конст. Серг. Кузнецкая, 36. Т-во м-ры «Э. Циндель».
 — Мих. Французскій бульв., 59.
 — Мих. Никл., ттс. Ольгиевскій сп., 7. Окр. военно-санит. упр.
 — Мих. Филип., кап. Зданіе у-ща. Воен. у-ще.
 — Никл. Колонтаевская, 60. Кофейня
 — Николай Ал-бев. Красный пер., 8. О-во взаимн. помощи на случ. смерти мясоторг. христ.
 — Никл. Петр. Староконный пер., 4. Дмвл. 275.
 — Никл. Степ., ка. Торговая, 15 (меблир. комн.). Глав. скл. тамож.
 — Пав. Мясоедовская, 26. Книжно-газетн. кіоскъ.
 — Пет. Мих., пдпрч. Пантелеймоновская, 5. 59-ый пѣх. Любл. полкъ.
 — Полк. Львов. Херсонская, 24. Гимн. А. В. Горѣевой; электротехн. у-ще В. П. Гадацкаго.
 — П. П. Колонтаевская, 10.
 — Севаст. Данил. Градоначальнич., 19. Одес. город. кред. о-во.
 — Серг. Гавр., своб. художн. Новосельскаго, 59. Консерват. одесск. отд. И. Р. М. о-ва; гимн. Н. А. Бутовичъ; гимн. Н. К. Ииади; гимн. М. І. Малиновской; регентско-учит. курсы Н. Ф. Марченко; 2-е общ. реалн. у-ще; о-ва въ вспом. приказъ.

У. ЛАНДЕСМАНЪ. Большой выборъ мужскаго, дамскаго, дѣтск. в форменнаго платья. ПРИЕМЪ ЗАКАЗОВЪ. Улица Кондратенко, д. № 49. Тел. 5-76. ЦѢНЫ ОПТОВЫЯ. Въ магазинѣ лифтъ.

Петровъ.

- Петровъ, С. Ф.** отст. плк. Софiевская, 13.
 — Серг. Моис. Городская, 18. Одес. газовый зав.
 — Стеф. Георг. Манежная, 40. Гимн. Ю. Шилейко и М. Рихтеръ.
 — Фед. Ант., прич. Маразiевская, 28. Воен. у-ще.
 — Фед. Херсонская, 23. Молочная.
«Петровъ, В. Е.», Спб.—см. отд. 2-ой рубр. «Водочн. изд.»
Петрожаковский, Мих. Ив. Дерibasовская, 16.
Петроковский, Конст. Каз. Михайловская, 55. Дмвл. 161.
«Петрокоино, Бр.»—см. отд. 2-ой рубр. «Универсальныя магазины», «Фитильки».
Петрокоино, Вильг. Евстр. Французскiй бульв., 1. Торг. Г. Британова.
 — Ек. Корн., художн. Троицкая, 20. Сов. попеч. о слѣп.; т-во южно-русскихъ художн. Тлфи. 7-73. Дмвл. 302.
 — Фед. Евстр. Французскiй бульв., 1.
Петроконскiй, Карл. Мих. Романовская, 70. Таб и бак. торг. Дмвл. 249.
Петронокъ, Т. Дальницкая, 2. Пекарня.
Петропавловскiй, Як. Ник. Софiевская, 4. Технич. о-во.
Петропуло, Андр. Петропавловская, 50. Таб. и бак. торг.
Петросовъ, А. Прохоровская, 17. Пекарня.
 — И. Манежная, 16. Пекарня.
 — Кеорж. Екатеринбургск., 39. Хлѣбная торг.
Петросовы, Ив. Петр. и Марьянъ Адам. Дмвл. 154.
Петросовъ, Никл. Прохоровск., 17. Хлѣбная торг.
Петрошукъ, Викт. Южная, 22. Завѣд. тип. фир. «Францъ Махъ».
Петрусенко, Ром. Θεод. Училищная, 1-а Дмвл. 313.
Петрухинъ, Θεод. Никсиф. Херсонская, 60.
Петруша, Клеоп. Степ., ж. напак. Нѣжинская, 49.
 — Як. Андр. Гимназическ., 28. Надз. Александровскаго полн. уч.
Петрушинъ, Геригъ Меер. Ремесленная, 45.
 — Т. П. Косвенная, 37. Одес. части, ломб.
«Петте», Аки. о-во, Голландiя,—см. отд. 2-ой рубр. «Какао»
«Петтеръ», Ко.—см. отд. 2-й рубр. «Двигатели и моторы».

- Петтинато, Г.** Тираспольская, 1. Ресторанъ, Дмвл. 233.
 — Мих. Анж. Французск. бульваръ, Госпитальн. пер., 12. Тлфи. 27-94; 22-38. Скл. лимон. и апельс.; русско-итал. палата; иже предс. итальянск. благотв. о-ва. Дмвл. 77, 337, 346.
 — Эмил. Мих. Госпитальн. пер., 12. Тлфи. 27-94. Скл. лим. и ап.
«Петтинато и Бассо», т. д.—см. отд. 2-ой рубр. «Фрукты»
Петьга, М. Торговая, 11. Таб. торг.
Петшке, Эд. Ив., ниж. Замѣст. нач. 9 уч. тиги ст. «Одесса-Товарная».
Пецани, Ант. Герас. Екатеринбургская, 55. Тлфи. 19-00. Архиманд. греч. Свято-Троицк. церк.; греч. Родоконок. дѣв. у-ще; грече-греч. мужск. у-ще; казн. православи. миссион. о-ва.
 — Алхив. Тираспольская, 1. Мясная и овощная торг.
 — Марко. Приморская, 12. Мясная торг.
 — П. Греческая, 11.
Пеццоло, Алдр. Андр., кс. Княжеская, 21. Ришельевская гимн.; гимн. Н. К. Иллади. Од. каз. реальн. у-ще.
«Печатникъ», Москва, — см. отд. 2-ой рубр. «Книжное дѣло», «Картинг и рамы».
Печеникъ, Нат. Леон. Кузнеч., 55. Тлф. 64-06. Фабрика обоевъ А. К. Мангикiанъ.
 — Я. Л. Успенская, 101. Повѣр. по судебн. дѣл.
Печенѣвскiй, Алдръ Сем. Колонтаевская, 31. Бубличн.; ком. судъ.
Печерскiй, Л. Розумовская, 17. Гелантерейная т-ля.
Печескiй, Пет. Тр. Театральн. пер., 13. Тлфи. 9-07. Конд. Дмвл. 291.
Печикъ, I. Ф. Александровская площ., 3-4. Тлфи. 51-70. Шорная торг.
Печниковъ, Алдръ Петр. Ризовская, 4 Русск. дун. пар.
Печокасъ, Ксен. Алдр. Саловая, 5. У-ще № 77.
Пеше, Варв. Алдр. Кузнечная, 32. Дмвл. 131, 268.
Пешинскiй, Альб. Пет., отст. ттс. Тираспольская, 13. Тлф. 66-57.
 — Герон. Петр., кс. Преображенская, 1. Чл. ком. суда.
 — Ромуал. Альб.-Ад. Польская, 22. Пшени прис. пов.
Пешке, Мих. Осип. Театральн. пер., 8. Черн.-Азовск. фабр. конс. С. Б. Фальцъ-Фейнъ.
Пещанская, Эм. Альфр. Гоголя, 16.

- Пешанскiй, Юан. Юан.**, свящ. Б.-Фонт. дорога. Покровская церк. прич. исправ. прич. для малолѣтн. преступл.; у-ще № 20, у-ще № 91.
Пиванонскiй, Ад. Юозеф Сиротская, 77. Дмвл. 53, 256.
Пиваровичъ, Арк. Георг., ис. Пушкинская, 8. Тлфи. 1-23.
Пивневъ, Ив. Балковская, 67. Газети. киоскъ.
Пивнисъ, Авр. Рафаил. Театральн. пер., 15.
Пивоварева, Ан. Григ. Софiевская, 11.
Пивоварингъ, Георг. Ив. Градоначальническая, 14.
Пивоваровъ, Влад. Мих., ис. Софiевскiй пер., 9. Подати. инсп. 4 уч.; предс. 4-го гор. по госуд. нал. съ недвиж. имущ. прис.; предс. 4-го по госуд. промысл. нал. прис. 4-е гор. по кварт. при. нал. прис. Тлф. 66-87.
Пивчакъ, М. Херсонская, 42. Обойно-дравир. мастерск.
Пивчикъ, И. М. Ул. 19 февраля, 18. Мануф. маг. М. Бомзе.
 — Лаз. Мих. Тираспольская, 31. фир. Я. К. и Л. Я. Скульскiй.
Пигаркинъ, П. И. Дальницкая, 2. Аки. о-во либав. маслоб. бывш. Килера.
Пигуренко, Пав. Павл. Военный сп., 4. Дмвл. 50.
Пидановъ, Зах. Леонт. Михайловская пл., 19. Дмвл. 160.
Пидбыльскiй, Капитанъ Иван. Полтавской побѣды, 55.
Пижикъ, Ичко Бор. Александровская пл., 3-4.
 — М. Б. Александровская пл. 3-4. Кондит.
Пижота, Ю. Г. Соборная пл. 2. Тлфи. 38-08. Коммис.-экспед. к-ра.
Пизани, Степ. Осип., кап. Полтавской побѣды, 108 59-ый пѣх. Любл. полкъ.
Пизанорка, Геия Айт. Пантелеймоновская, 99.
Пизанорковъ, Рув. Шейв. Прохоровская, 2. Шап.-шлит. пехъ.
Пикарь, Добра. Дегтярная, 7.
Пикель, Ел. Алдр. Полтавской побѣды, 52. Дмвл. 210.
 — Осип. Франц. Полтавской побѣды, 52. 9-ое гор. по госуд. нал. съ недвиж. имущ. прис.
Пикнеръ, Зас. Бассейн. пер. 8.
Пикманъ, Л. Суворовская, 58. Галантер. торг.
 — Шим. Герик. Успенская, 53.
Пиковская, Юдифь Львов.

Суворовская, 26. Тлф. 29-95
У-ще Р. Я. Гольдъ.
Пиновскій, Дав. Иосиф. Суворовская, 115. Т. д. «И. Ратнеръ и С.»
— Иосъ Фроимов. Лермонтовскій пер., 5.
— Лейбъ Гидел. Полтавской побѣды, 84. Тлфи. 29-95.
— Мих. Мойс. Лавкероновская, 30. Циннографія. Дмвл. 22.
«Пиконъ и Ко», Марсель, — см. отд. 2-ой рубр. «Водочи. издѣлія».
Пиксъ, Влад. Косвенная, 54. Пекарня.
Пиколова, Нат. Карп., двн. Софійевскій пер., 7.
Пикунъ, Аит. Гр., поч. гр. Пантелеймоновская, 1. Городов. попеч. дѣтск. приют.
Пикъ, Авр. Янк. Виѣшная, 78.
— Ущ. Лейб. Виѣшная, 76.
— Шозл. Ушер. Виѣшная, 76. Экспорт. конт. 1. Маргулиса.
— Янк. Виѣшная, 78. Тлфи. 43-23. Слесари. маст.
Пиленко, Ел. Феод., вл. плк. Херсонская, 42.
Пилецкая, Лид. Петр. Болгарская, 74. Петров. у-ще № 6-7.
Пилецкій, Дм. Акдр., ич. Болгарская, 74. Главн. скл. таможи.
Пиливеръ, Бенѣм. Ос. Пушкинская, 14. Одес. куп. о-во вз. юрид.
— П. I. Земская, 25. Сапожн. маст.
— Сол. Осип. Ришельевск., 39. Тлф. 37-15. Практ. вр. Леч. по внутр. болѣзн. для приходящ.
Пилипаченко, Аддръ Вас. Пушкинская, 66.
Пилипенко, Ал-ѣй Янк. шт.-кап. Успенская, 31. Од. морской бат.; ред.-из. журнала «Родина».
— Григ. Балковская, 161. Пекарня.
Пилипоскій, Анд. Мих. Николаевская дорога, 205.
Пилипчукъ, Григ. Троф. Колонтаевская, 14.
Пилитовскій, И. Кузнечная, 27. Тлфи. 48-30 маг. Гадгроном
Писиховскій, В. Польскій сп., 12. Сапожн. маст.
Пиллеръ, Изр. Мойс. Сабаятьевъ мостъ, 1; Крымск. госп. Сиб.-торг. б-къ.
— Морд. Мошк. Новая, 13.
— Ш. Треугольный пер., 16. Обувн. маст.
«Пиллеръ, Л. В.», провиз., — см. отд. 2-ой рубр. «Косметика и парфюмерія»
Пиль, Евг. Эд. Обсерваторный пер., 17. Госуд. банкъ; казн. о-ва «Эсперанто».

Пиль, О. Э. Обсерваторный пер., 17. О-во «Эсперанто». — Эд. Фр. Черноморская, 11.
Пильвицкій, Ш. Высокій пер., 16. Парикмах.
Пилькевичъ, Ив. Гавр. Романовская, 43. Дмвл. 247.
Пильманъ, И. Николаевская дор., 204. Шорная маст.
— Ф. Николаевская дор., 197. Шорная маст.
Пильскій, Петръ Мойс. Греческая, 60. Сотр. «Од. Нов.».
Пилогинъ, И. Кондратенко, 5. Полотерное заведеніе.
Пилевскій, Е. Городская, 70. Портняжн. маст.
Пилемпольскій, Вол. Екатерининская, 103.
Пименовъ, Фил. Серг., отст. ген.-м. Ольгиевская, 66.
Пинелисъ, Л. Нѣжинская, 3, ск. угля и дровъ.
Пиненко, Родіонъ. Столбовая, 3. Бакал. торг.
Пинесь, I. Б. Екатерининская, 87. Папиросн. бум.
— Ханм. Иосиф. 19-го февраля, 61. Гал. маг. Б. Баймана.
Пини, Вл. Ал., ир., прие. пов. Портов. упр. Воронцовскій пер., 2.
Пинилисъ, I. I. Провіантская, 20. Тлфи. 19-29.
Пининскій, Вач. Ков. Степовая, 48. Служба телеграфа. Ст. «Одесса-Главная».
— Евг. Игн., двн. Школьный пер., 5.
Пининская, Мар. Ив. Степовая, 48. Служ. телегр. ст. Одесса-Товарная.
Пинисъ, Герш. Ар. Б. Арнаутс., 93.
Пинкусовичъ, I. Б. Гоголя, 23. Водопров. мастерская.
Пинкусовъ, Х. Скобелева, 23. Мыловарен. зав.
Пинкусъ, Г. Ш. Пантелеймоновская, 99. Тлфи. 32-29. Фабр. вѣсовъ.
— Ицко Шмул. Книжный пер., 3.
— Малка. Пушкинск., 62. Масляная лавка.
— Мойше Файв. Базарная, 45. Тлфи. 13-74.
— Мордко Герш. Мисофловская, 31.
— Ойз. Ханм. Земская, 1.
— Рев. Г. Кузнечная, 48. Дмвл. 131.
— С. И. Пантелеймоновская, 122. Бюро по судеби. дѣл.
— Анна Авр. Базарная, 45. Тл. 13-74. Зубн. вр.; больн. при Касп. общ. Россійск. о-ва «Красн. Креста».
— Янк. Мих. Суворовская, 21.
«Пине, Эд. и Ко», — см. отд. 2-ой рубр. «Кассы и сейфы».



Пини, В. А. Воронцовскій пер., 2. Тлф. 64-64.
Пинтель, И. Ришельевская, 17. Тлфи. 32-29. Агент.-комис. конт.
Пинусъ, М. Новосельского, 26. Портн. мастер.
Пинхусовичъ, I. Б. Гоголя, 23.
Пинчевъ, С. Е. Бомсакина, 24. Рыбно-колбасная торг.
«Пинчлеръ, А. и с-нъ», — см. отд. 2-ой рубр. «Музыкальные инструменты».
Пинчукъ, Рад. Молчанова, с. д. 163.
Пинчукость-Уманскій, Георгій Фил. Среднефонтанская, 1. Од. гл. скл. ю. з. ж. л.
Пиньковскій, Игн. Игн. Градоначальническая, 17.
Пинькусъ, Мордко Вольф. Коблевская, 1.
Пипергалъ, Рейза Янк. Михайловская, 18. Дмвл. 162.
Пираки, Георг. Констант. имши. нач. ст. «Одесса-Застава».
«Пираицъ, Г. и Ко», Рига, — см. отд. 2-ой рубр. «Машины».
Пирюиъ, Григ. Розвумовская, 4. Дмвл. 245.
Пировой, И. А., ич. Скл. «Е. П. Распоповъ». Томланна, 9.
Пировскихъ, Накл. Мих. Жуковского, 3. Т-во «А. Кузнецовъ и Ко».
«Пироговское Т-во», — см. отд. 2-ой рубр. «Книжное дѣло».
Пирожанскій . Цепенштейнъ, Ср. Дегтири. 3. Мясн. торг.
Пирожковъ, Из. Никит., ка. Польская, 10. Прист. порт. волни. уч.
Пирожный, Фед. Пет., псалом. Манежная, 52. Ком. у-ще Имп. Николая I; Александро-Невская церк. при ком. у-щѣ.
Пироки, Георг. Констант. Ст. «Одесса-Застава».
Писакъ, Янк. Дерibasовская, 10. Гравер.
Писани, I. X. Александровскій просп., 17.
— Н. X. Покровскій пер., 10. Тлф. 12-09. Скл. колониальныхъ товар.; греч. благотв. о-во.

У. ЛАНДЕСМАНЪ. Большой выборъ мужскаго, дамскаго, дѣтск. и форменнаго платья. ПРИЕМЪ ЗАКАЗОВЪ, Улица Кондратенко, д. № 40. Тел. 5-76. ЦѢНЫ ОПТОВЫЯ. Въ магазинѣ лифтъ

- Писанко, Георгъ Ал-ѣев., прч. Базарная, 29. Одес. морск. бат.
- Писаревская, Мар. Бор. Тропичная, 52. Акуш., массаж., фельдш.
- Писаревскій, А. Болгарская, 67. Портн. маст.
- Шлема Берк. Болгарская, 67.
- Писаренко, Ар. Ар. Суворовская, 45.
- Ефр. Григ. Ул. 19 февраля, 90. Дмвл. 307.
- Писарука, Болгарская, 3. Тлф. 63-31. Винный погр.
- Писарукъ, Алдръ Ант. Романовская, 60. Дмвл. 249.
- Ф. Н. Мясоѣдовская, 40. Тлф. 63-31. Погр. русскихъ винъ.
- Писелли, Дав. Андр. Карангозова, 14.
- Пискаревъ, Ал-ѣй Логин. Рязовская, 18.
- Пискличъ, Ив. Тих. Тираспольская, 43.
- Писке, М. Каретный пер., 23.
- Писко, Григ. Феокт. Шеголева, с. д. Дмвл. 328.
- Писковский, Леонт. Ив. Польская, 19.
- Н. Польская, 19. Слес. мастерская.
- Пискоринъ, Мар. Ант. Ольгивская, 4. Главн. клин. Новор. у-та.
- Пискорскій, Владисл. Либ., 6-я станц. с. дача. Тлф. 10-45. Аптека; химико-бакт. кабин. Дмвл. 357, 360.
- Енгр. Дмитр. Андросовская гавань, Управл. порта. Чл. технич. о-ва.
- Пискуненко, Троф. Троф. Божкина, 159. Дмвл. 27.
- Пискунова, Елиз. Фед. Успенская, 13.
- Пискунь, И. Степовая, 52. Торг. часами.
- К. Прохоровская, 63. Бак. и таб. торг.
- Писманъ, Г. Малороссійская, 71. Посуди. торг.
- Писошко, Георг. Ал. Базарн., 29. Чл. технич. о-ва.
- Писпась, Вас. Христ. Еврейск., 24. Городск. лечебн. для приход. больн.; Франц. благотвор. о-во; пр. вр. Дмвл. 135, 210, 326.
- Елиз. Конст. Ришельевск., 23. Дмвл. 80, 92, 239, 260.
- «Пистонно-патронный заводъ, бывш. Семле и Беллоз. — см. отд. 2-ой рубр. «Порохъ и дробь».
- Пиструилова, Елена Степ. Балковская, 47. Дмвл. 17.
- Писчанскій, Ив. Нахм. Нѣжинская, 1.
- Писчанъ, Герш. Срул. Б.-Арнаутская, 59. Рыбн. торг. Я. Гройсмана.
- Писчиковъ, А. Н. Полтавской поб., 83. Сверхшт. ординат. акуш.-гинек. клин.
- Письманъ, Ф. М. Базарная, 52. Тлф. 48-66. Южно-русское книгоизд. Югансона.
- «Пись, I. и Ко», Шеффилдъ, — см. отд. 2-ой рубр. «Инструменты».
- Письмянникъ - Малаевъ, Григ. Онуфр. Зорина, 13.
- Пистряковъ, Абр. Еф., с. куп. . . . Полтавской поб., 76. Тлф. 44-36.
- Х. М., куп. 2-й г. Полтавск. поб., 76. Тлф. 44-36. Коммис. по раздачѣ пособ. топл. и мац. бѣдн. евр.; оптовова прод. сыр. кож.
- Пите, Н. Пушизинская, 13.
- Пет. Ив. Полтавской поб., 91.
- Питерманъ, Л. Болгарская, 52. Парикмах.
- Ю. М. Екатерининская, 81. Живописн. мастерск.
- Питерсъ, Дж. Эд. Каранголова, 13. Высш. женск. курсы.
- Питель, С. Суворовская, 24. Бакал. и таб. торг.
- Питиримовъ, Вас. Макс. Московская, 16. Ришельевск. гимн.
- Питкусъ, Б. Новосельскаго, 89. Портняж. маст.
- Т. Александровская пр., 4. Мѣх. маст.
- Питленко, Вит. Вит., двн. Дерибасовская, 12. Тлф. 61-97.
- Питовецкій, Пав. Матв. Малороссійская, 29. Дмвл. 145.
- С. Б. Б.-Арнаутская, 93. Банк. конт. С. Барбаша.
- Питтсъ, Джон. Джон. Екатерининская пл., 3. «Петербург. гостъ». Слб. междун. ком. банкъ.
- В. К. Базарная, 11. Тлф. 65-49.
- Питченко, А. Малый пер., 3.
- Пифани, А. Тираспольская, 1.
- Пихарева, Ел. Южная, 10.
- Пихина, Тат. Серг. Котлѣвская, 21. Дмвл. 124.
- Пищенко, Тим. Кирил. Скобелева, 1. Экспед. ком. к-ра т. д. А. Бендерскій и Ко.
- Пишланди, Мар. Зах. Греческая, 20.
- Пичахи, Алдръ Исид. Пушкинская, 28. Т-во Росс. амер. резин. мануф. «Треугольникъ».
- Пичкуровская, Нат. Дав. Вознесенскій пер., 19.
- «Пичлеръ и с-нъ», — см. отд. 2-ой рубр. «Музыкальн. инструменты».
- Пичманъ, Екат. Христ. Дальницкая, 38. Дмвл. 78.
- Пичманъ, П. Б.-Ари., 19. Тлфн. 48-02. Хромо-литографія.
- Татьяна. Екатерининская, 6. Модн. мастерская.
- Пиччинелли, Э. Н. Прохоровская, 34. Тлф. 23-21. Паров. макар. фабр.
- Пишенингъ, Ив. Ив. Головоковская, 56. Дмвл. 65, 77.
- Иванъ Смир. Бугаевская, 42. Дмвл. 39.
- Пичкаревъ, Ив. Ив. Средняя, 39.
- Пищаевскій, Ал-ѣй Конст. Щедлакова, 12. Совлад. торг. д. «И. Собоцкій и Ко», Дмвл. 330.
- Пишанъ, Ср. Абр. Ришельевская, 82.
- Пищюкъ, Бор. Як. Раскидайловская, 12. 7-е почт.-т. отд.
- «Пиццио, Лаварелло и Ко», Генуя, — см. отд. 2-ой рубр. «Пароходство».
- Пiedo, Болесл. Ив., пров. Херсонская, 52.
- Перато, Георг. Пантел. Конная, 34. Ресторанъ; о-во трактиросодерж. Дмвл. 120, 180.
- Герас. Харл., куп. Казарменный пер., 7.
- Г. Х. Средняя, 53. Секр. Греческ. благ. о-ва. Дмвл. 271.
- Пейжевскій, Генр. Адольф., клр. Базарная, 27.
- Понтовская, Алдра Ант. Степовая, 10. У-ще № 9-74.
- Понтовскій, Ант. Павл., почт. поч. гр. Дальницкая, 10.
- Як. Леон. Средн. Фонтанъ, с. д. Врачебн. управл. Дмвл. 357.
- Порунъ, Марк. Глаз. Б.-Арнаутская, 107. Фрукт. торгова-бр. Сурисъ.
- Гидали, Болгарск., 17. Щеточная мастерск.
- Потрашевскій, Стан. Антонов. кн. скл. «Е. П. Распоповъ».
- Потровская, Викт. Никл. Княжеская, 11. О-во борьбъ съ туберк.; о-во «Домъ Польскій».
- Стел. Южная, 1.
- Потровский, Л., свнщ. Преображенская, 70. Особ. комп. попеч. о нар. трезв.; депутатъ отъ духовн. вѣд.; свнщен. Успенской церкви.
- Пав. Ант., кс. Коблевская, 33. Пмщи. нач. почт. конт.
- Петръ Гил. Елисаветградскій переул., 8. Казен. 1-й очистн. вин. складъ.
- Ф.-Н. А. Гоголя, 6. Купеч. банкъ.
- Юма Каз. Новосельскаго, 52. Страх. о-во «Россія».
- «Потровский, Фад.» Варшав. — см. отд. 2-ой рубр. «Металл. изд.».
- Пункова, Алдра Дан. Ришельевская, 78. У-ще № 2-3.
- Пунковъ, Григ. Фед. Ришельевская, 78. Главн. скл. там.

«Плавя», Марка «Орель», — см. отд. 2-ой рубр. «Бълье».

Плакатинъ, Алдръ Ив., шт.-кап. 14-й стрѣлк. полкъ.

Плаксинъ, Алдръ Серг., с. дсс. Коблевская, 1.

— Серг. Ив., дсс. Коблевская, 29. Тлф. 18-45. Упр. градон.; стар. инспект. по надз. за типогр. и т. п. зав. и книж. торг.; дир. комит. поечит. о-ва торьмахъ о-ва; одес. отд. о-ва торьмахъ о-ва; одес. центр. комит. московск. со-авт. дѣтск. пріют; тов. предс. о-ва сод. академ. жизни Имп. Нов. у-та.

Плаксинскій, Як. Тим. Московская, 88. Т-во сахаро-рафин. зав.

Плакунова, Зин. Григ. Дегтяр-ная, 15. Адр. столъ.

— Мар. Мих. Манежная, 46. Дмвл. 150.

Плакуновъ, Алдръ Никл. Петропавловская, 8. О-во вза-имн. кред. домовлад. и зем-левлад. Херс. губ.

Плакуновъ - Смирновъ, Григ. Ант. Дегтярная, 15.

Пламадяло, Ел. Арк., ж. штур-дальн. плав. Мастерская, 4.

— Пав. Матв., ис. Институтск., 9. Окружн. интенд. упр.

«Планетъ» (Америка), — см. отд. 2-ой рубр. «Землед. оруд.».

Пластинина, Анаст. Лук. Село Холодная балка У-ше № 63.

Пластининъ, Алдръ Трофим. клр. Градоначальничес., 34. Дѣлопроизвод. дирекц. нар. у-щъ Херс. губ.

Платоновъ, Алдр. Никл. Сред-не-Фонтанская, 45.

— Никл. Алекс. Божакина, 13. Т-во «Беллино-Фендериухъ»

— Ив. Мак. Ломаный пер., 12. Дмвл. 143.

— Мих. Георг., кск. Елисавет-градскій пер., 8. Пышн. по-лати. исп. 1-го уч.; 4-й окр. херс. акц. упр.

— Пав. Матв., ротм. Подтав-ской поб., 21. 23 погран. бриг. Дил. 345.

Платуновъ, Арк. Тирасполь-ская, 7. Механич. мастерс.; главн. од. ремесл. о-ва.

Платъева, Зинаида Евгеньевна Елисаветинская, 3.

— Ем. Юс. Соборный пер., 12. Дяк. Каведр. собора.

Плаховскій, Я. А. Троицкая, 46. Музык. шк. манд. и гит.

— Ю. А. Троицкая, 46. Музык. школа манд. и гит.

Плахотина, Варв. Григ. Сло-вая, 11.

Плахотинъ, Влад. Кирил., клр. Михайловская, 34. Помошн. прист. Михайловск. уч.

Плахотиченко, Яв. Галект. ге. Гост «Биржа». Надзир. Бульварн. уч.

Плахотнюкъ, Евд. Сав. Томи-лина, 8. Дмвл. 297.

— Сав. Ал-Бев. Рачкова, 4. Дмвл. 235, 308.

Плацманъ, Эля-Мойше Мошк. Преображенская, 94.

Плебаская, П. П. Новосель-ского, 62. Одес. частн. ломб.

Плевинскій, А. Суворовская, 23. Парикмах.

— А. Новокоинная пл., 3. Са-пожн. маст.

— Л. Пушкинская, 47.

Плевчинскій, Бор. Картамышев-ская, 14. Аптекарс. магаз.

— В. Суворовская, 23. Парик-мах.

Плеулять, Альб. Франц. Торго-вая, 5. Тлф. 40-00.

Плесерь, Х. Б. Аригаутская, 90. Короб. мастерск.

Плескачевскій, Лаз. Нафт. Спи-ридоновская, 16. Тлфи. 15-26 и 47-76.

— Н. В. Ольгивская, 27. Торг. домъ «I. I. Де-Мартинаи Сья».

Плесскій, М. Я. Новосельского, 20. Фир. В. Тренке и К. Эрм.

Плессерь, Л. М., куп. 1-й г. Греческая, 36. Тлфи. 6-33 скл.; 29-47. Сукожные то-вары и готов. платье; б-ое гор. расклад. прик.; о-во вспомош. нужд. учашъ въ у-щъ д-ра Я. В. Зильбер-берга. Дмвл. 185, 268.

Плетень, Ал-ѣй Пет., ттс. Гоголя, 9. Мл. ценз. комит. ценз. иностр.; врем. ком. по дѣл. печати.

Плехановъ, Вас. Вас. Болгар-ская, 83.

— Лев. Вас. Малороссійскій 76. Мануф. торг. т-ва Д. П. Котляревскаго.

Плецель, Г. Слободская, 36.

Плещерь, Март. Раф. Коблев-ская, 3.

Плешуновъ, И. Е. Базарная, 96. Портняжн. маст.

Плещицерь, Марк. Ис., куп. 2-й г. Соборная площ., 1. Тлфи. 5-14. Скл. печей и кафель.

— Х. Б. Аригаутская, 90. Фаб-рика и скл. мин. водъ.

Плигинская, В. М. Новосельск., 65. Консерват. од. отд. Им. Р. Муз. о-ва.

Плиговка, Григ. Стурдзовскій пер., 9. Бак и таб. торг.

Плисковская, Марія Петр. Бо-жакина, 108. Дмвл. 29.

Плисковскій Георг. Марк. Бо-жакина, 108.

Плисунова, Амаз. Фед. Прохо-ровская, 77.

Плисъ, Нух. Шлем. Виѣшная, 108.

Плитманъ, Г. Н., куп. 2-ой г. Преображенская, 42. Тлфи. 43-48. Галант. торг.



Плитманъ, I. Жуковского, 77. Галант. торг.

— Рув. Манул., куп. 2-ой г. Троицкая, 13. Тлфи. 23-87. Техн. к-ра

«Плихаль, Л. и Ко», Лодзь, — см. отд. 2-ой рубр. «Три-кот. изд.».

Пличинскій, Анаст. Максим. Дальницкая, 5. Дмвл. 76.

— Анаст. Мих. Михайловская, 19. Дмвл. 161.

Плищенко, Пав. Ив. Мирин-ская, 2. Больн. при касп. общ. рос. о-ва «Красн. Креста»; сверхшт. ординат. гор. родильн. дома; курсы для подготовки сест. милосерд. при касп. общ. «Кр. Креста»; практ. вр.

Плиерь, М. К. Гоголя, 13. Тлфи. 43-00. Агент. комисс. комит.

Пловецкій, Мих. Владисл., дин. Полтавской побѣды, 82.

Плонскій, Вас. Евстаф., отст. кап. Бѣлинскаго, 14.

Плоссекъ, Соборная площ., 2. Корсети. маст.

Плотинъ, Нат. Дан. Дегтяр-ная, 27.

Плотица, Иско Янк. Книжн. пер., 15.

Плотинъ, Вас. Фед. Москов-ская, 41. Т-во сахаро-рафин. зав.

Плотичерь, Гершъ Янк. Ре-месленная, 32.

Плотичерь, Мар. Тираспольск., 16. Акуш. о-ва.

— Як. Сем. Ланжереновск., 24. Тлф. 51-39. Зубн. вр.; зубо-технич. лаборат.

Плотинъ, Д. 19 февраля, 9. Бак. торг.

— Еф. Григ. Коидратенко, 21.

— Нох. Екатерининская, 22. Тлфи. 34-45. Конфекционъ

— Нох. Дерibasовская, д. Но-викова.

— Лейбъ Герш. Еврейская, 43. «Г. С. и И. Г. Фельдманъ».

— Х. Г. Коидратенко, 21.

— Шев. Герш. Екатеринин-ская, 25.

— Шлема. Болгарская, 1.

— Як. Григ. Полтавская, 21. Т. д. «Бакошъ и Шардтъ»; южное о-во работн. конт. труда.

У. ЛАНДЕСМАНЪ. Большой выборъ мужскаго, дамскаго, дѣтск. и форменнаго платья. ПРИЕМЪ ЗАКАЗОВЪ. Улица Коидратенко, д. № 40. Тел. 5-76. ЦѢНЫ ОПТОВЫЯ. Въ магазинѣ лифтъ.

Плотниковъ.

Плотниковъ, Афан. Гавр. Елисаветинская, 1. Торг. домъ. «П. Сорокумовскій съ С-ми» — О. А. Коблевская, 46. Книжно-газ. издатель, — Дав. Мойс. Маразлевская, 7. Технич. о-во.

Плотникъ, Берь-Рув. Мордх. Успенская, 30.

Плотницкая, Людм. Аддр. Ст.-Портофранковская, 14. У-ще № 76.

Плотницкій, Аддръ Юс., инж. Старопортофранк., 14. Исп. гор. ремесл. у-ща; чл. попеч. сов. шк. ремесл. учен. учр. Е. М. Менделевичъ; проф. шк. при г-ми. Л. Ф. Байеръ; о-во сод. физич. воспит. дѣтей; казнач. о-ва вспомош. нужд. учаш. город. ремесл. у-ща. Влад. Аддр. Старопортофранковск., гор. ремесл. у-ще. 3-ое гор. у-ще; гор. 6-ти классн. у-ще учр. Г. С. Михайловымъ - Мучкинскимъ, казен. евр. дѣвич. у-ще.

Плотничеръ, Г. С. Тираспольская, 16. Книжная и писчебум. торг.

Плюхой, Степ. Балковская, 6. Извозн. промыс.

Плюцкая, Анна Степ. Мясо-ѣдовская, 30. Пивная.

Плющенко, Ник. Арх. Епарх. наблюд. церк.-приход. шк., сваш.

Плюшко, Андр. Як. Дальницкая, 3. Черн.-Азовск. фабр. конс. С. Б. Фальцъ-Фейнъ. — Н. Гаванная, 7. Химич. и латно-выводн. прачечник.

Плужинскій, Коандр. Макс. Хуторская, 26. Дмвл. 320.

Плуталовъ, Никл. Макс., плк. 15-й артн. бриг.

Плутолевичъ, Ант. Викент. Греческая, 24.

«Плутонъ», — см. отд. 2-ой рубр «Чернила».

«Плутонъ», акц. о-во, Либава, — см. отд. 2-ой рубр. «Металлическ. изд.».

«Плѣшкаловъ, Е., — см. «Кровати желѣзн.».

Плюгина, Эмма Ег. Маразлевская, 40.

Плюгинъ, Афан. Феод. Французскій бульв., 37. Дмвл. 338.

Плюссекъ, Роза-Ам. Маргарит. Соборная пл., 2.

Пляшечникъ, Ив. Григ. Малороссійская, 4. Дмвл. 146.

Пляшешинскій, Дм. Гр. Малороссійская, 4. Коммерческій судъ.

Пляшкуновъ, Ив. Ем. Базарная, 96.

Побережская, Хля Мошк. Суворовская, 24.

Побережскій, Сем. Изр. Кондратенко, 21. Довѣр., сиб. торг. б-ка.

Побуда, Карлъ Франц. Соборная площ., 16. Тлфи. 36-71. Цинкогр. и литогр.; гимнаст. о-во «Соколы».

«Побѣда», т-во, бывш. Занковской, — см. отд. 2-ой рубр «Фотограф. принадл.».

Поважукъ, Л. I. Московская, 177.

Повалинскій, Никл. Ризовская, 16. Бак. и таб. торг.

Повесова, Евд. Кирил. Наличная, 27. Дмвл. 171.

Повесь, Анаст. Яковл. Франц. бульв., 11. Пред-на кружка ка при о-вѣ нужд. у-ща Е. Е. Симоновичъ.

— Серг. Григ., куп. 2-ой г. Французскій бульв., 11. Телеф. 5-06. Бухг. банк. д. «Р. Зошвейнгъ»; о-во пособія бѣдн. снаг. хорист.; о-во заш. женщ.; чл. пр. общес. взаимоп. лицъ, заним. писмоводств. труд.; чл. ревиз. комис. сельско-хоз. кооперат. о-ва; чл. сов. ремесл. ссудо-сберег. т-ва «Мелкій Кредитъ»; чл. пр. о-ва вз. охр. кред.; технич. о-во; прав. о-ва прик. евр.; библи. ком. о-ва распротр. просв. между евр.; библиогр. о-во при Имп. Нов. у-гъ; вечер. шк. при у-щѣ Симоновичъ; о-во вспомош. учаш. у-ща Симоновичъ; о-во вспомош. учаш. коммерч. у-а К. С. Гефтеръ.

Повидатовъ, А. Картамышевская, 6. Азовско-Донск. ком. б-къ.

Повилева, Ан. Вас. Юрьева, с. д. Дмвл. 333.

Повлоскій, Феод. Ам. Средне-фонтанская, 26. Стар. Никол. церкви въ Ботанич. саду.

Поволоцкая, Мальв. Шул. Пушкинская, 65.

Повстанскій, В. И. Садовая, 21. Контр. Аккерм. ж. д.

Повстокъ, Серг. Ив. Ср.-Фонтанская, 1. Каз. 1-ый очистной вин. складъ.

Повсянскій, Гавр. Тираспольская, 31. Парномахерская.

Повѣренная, Ан. Юс. Екатерининская, 1.

Повѣренная, М. Б. Екатеринин., 1. Шляпная торг. Дмвл. 20, 68, 82, 192, 219, 261.

Повѣренный, I. Екатерининск., 1. Магаз. шляпъ.

Погибка, Афан. Ив., инж. Поля орошенія. Тов. предс. санит.-техн. отд. техн. о-ва; тов. предс. Импер. о-ва сельск. хоз. южи. Россій.

Фонъ-Поглясъ, Г. Г. Греч., 25. Тлфи. 5-21. Совлад. т. д. «Братья Петрожино»; австро-венг. благ. о-во.

— Мар. Мих. Греческая, 25,

секр. о-ва вспомош. нужд. учаш. у-ща Бухтѣевой.

Погоновская, Анаст. Феод. Базарная, 32. Содерж. у-ща А. О. Погоновской.

Погоновскій, Аддръ Вас. Базарная, 32. Подати. исп. од. уѣзда.

— Ив. Фад. Софиевская, 16. Тлф. 28-30. Акц. о-во «Качукъ».

Погоржельская, Елис. Ад. Лагерная, с. д. Дмвл. 135.

Погоренскій, Викт. Львов. Степная, 14. Чл. сов. о-ва «Русская Копейка».

Погорилеръ, Миншя Бер. Суворовская, 49.

— Н. С., бухг. книгозд. М. С. Козмана. Новосельскаго, 104.

Погорѣлина, Лид. Эри., дѣв. Книжеская, 7.

Погорѣлый, Е. Б.-Арнаутская, 95. Цвѣточн. маст.

Погорѣльскій, Абр. Ис. Сувор. 105. Тлф. 53-88. Скл. лимон. и апельсинъ.

— Ал-ѣй Мих. Петра Великаго 8, 9-ое гор. по госуд. илл. съ педвѣн. тмуш. прис.

— Ант. Мих. Коблевская, 5. Пр. пр.; воен. госп.; ордин. хирург. казн. Нов. у-га.

— Берко. Б.-Арнаутская, 45. Молочная торг.

— Г. Прохоровская, 4. Тлф. 46-45. Жел. торг.

— Дв. Ис. Суворовская, 5. Тлф. 53-86. Ск. лимонъ и апельсинъ.

— Р. Прохоровская, 4. Тлф. 46-45. Желѣзн. торг.

— Никл. Никл. Средне-фонтанск., 12. Зубн. вр.

Погребенская, Перель. Пушкинская, 78. Дант.

Погребинская, Ол. Петр. Херсонская, 38. Дмвл.

Погребинскій, Ил. Лейз. Б.-Арнаутская, 50. Тлф. 45-14.

— Лаз. Ноев. Б.-Арнаутская, 50. Тлф. 45-14.

— Лейз. Айз. Базарная, 54.

— Ср. Б.-Арнаутская, 47. Хлѣбная торг.

— Шмудъ. Прохоровская, 4.

— Шул. Ноев. Троицкая, 21.

— Эл. Ноев. Скобелева, 1.

Погребискій, Ш. Прохоровская, 4. Слж. зеркал., карт. и багет.

Погребная, М. А. Тираспольская, 8. Акуш.

— Нина Никл. Пишоновская, 14. 7-е почтово-телеграфн. отд.

— Мар. И. Садовая, 13. Шк. кройки и шитья и модн. мастерская.

Погребнискій, Зах. Степ. Рождественская, 18. Дмвл. 243, 294.

Погребницкій, Гр. Д. Колон-таевск., 52. Совлад. типогр. «Вѣсти. Винод.»; проф. о-во «Русскій союзъ труж. печ. дѣла».

— Ив. Мих. Приморская, 2. Ст. «Одесса-Портъ».

— Иос Ал-ѣв., шт.-кап. Со-фьевскій пер., 7. 60-ый пѣх. Замосскій полкъ.

— Феодоръ. Водопроводный пер., 3. Фабрика зерн. Таф. 49-42.

Погребиниъ, Леонт. Павл., ка. Нѣжинская, 11. Глав. скл. тамож.; о-во заботы о дѣт.

— Мар. Сафр. Нѣжинская, 41. У-ще № 92; о-во заботы о дѣт.

— Параск. Прокоф. Хутор-ская, 12 Дмвл. 320.

Погребцова, Варв. Прохоров-ская, 51. Рестор.

Погребцовъ, Мирроф. Як. Соборная пл., 6.

— Я. Соборная пл., 6. Порт-няши. маст.

Погромкова, Ан. Георг. Оль-гивенская, 16. У-ще № 79.

Погрѣльскій, Зейл. Старорѣз-ничная, 9. Фруктовая тор.

Погулъева, Ефр. Дем. Сред-няя, 3. Дмвл. 272.

Подажина, Мар. Вас. Карта-мышевск., 45. Тракт. Дмвл. 19, 105.

Подберезскій, А. 19 февраля, 4. Мех. лит. и ток. зав.

Подвальный, Конст. Ал-ѣв. Школьный пер., 4.

Подвинскій, Вячесл. Викент., дн. Божанина, 38.

— Мечисл. Викент. Ср.-Фон-танская, 8. Казенный 1-ый очистн. вин. складъ.

Подвысоцкая, Феод. Ром. Пол-тавской поб., 65. Фельд-ажуш. и массаж.

Подгаецкій, Вас. Андр., ис. Манежная, 24. Прис. по порт. дѣл.

— Петръ Павл. Елисаветград-скій пер., 7. Служба телегр. ст. Одесса-Главная.

— Як. Дальницкая, 6. Аптек. магаз.

Подгаецъ, Ф. Д. Колонтаевск., 35. Пос.-ламп. маг. Н. С. Ливермана.

Подгорачъ, Феокл. Коблевск., 38. Кондитерская.

Подгорная, Евд. Павл. Клад-бишевская, с д. Дмвл. 108.

Подгорный, Мих. Антон. Бал-ковская, 127. Дмвл. 18.

Подгорецкій, Ал. Ив., ис. При-сутств. по портов. дѣламъ.

Подгородецкій, Ал-ѣй Ив., ис. Цицоновская, 29. Контрол. пал.; технич. о-во.

Подгугъ, Лев. Никл. Гимна-зическая, 26. Апт. Э. Ф. Вебера.

— Рев. Иос. Гимназическая, 26.

Подгурскій, Ант. Викент. Кон-дратенко, 5. Старш. слес.-механ. пека.

— Мар. Ант. Новорыбная, 13.

Подгуръ, А. Б.-Арнаутская, 45. Молочная.

Поддерезинъ, Пет. Макс. Ека-терининская, 83. Завѣд-т-ва «Я. и Г. Курьинины».

Поддубная, Марф. Петропав-ловская, 44. Блк. и таб. торг.

Поддубный, Г. Прохоровская, 8. Музыкальн. маст.

— Пет. Тим. Казарменный пер., 2.

Подзоловъ, Вас. Ив. Мельнич-ная, 2. Дмвл. 157, 282, 354.

Подзоловъ, Г. И. Тирасполь-ская, 26. Одес. част. ломб.

Подила, Ек. Ив. Матросскій сп., 12. Дмвл. 155.

Подкалюкъ, П. Польская, 7. Таб. и съѣстная лавка.

— Феод. Феод. Греческая, 15.

Подкаминеръ, А. М. Инвалид-ный пер., 6. Массаж.

— Григ. Исаак. Базарная, 89. 2-ое одес. о-во вз. кред.

— В. Д. Суворовская, 52.

— Дав. Перец. Суворовская, 52. Повѣр.

— Ис. Сол., куп. 2-ой г. Куз-ничная, 16. Тлфн. 20-84. Конт. и скл. кит. и цейл. чайвъ; евр. деш. кухня для бѣды.

Подкаминеръ, Леон. Ис., поч. тр. Кузничная, 16. Конт. и скл. кит. и цейл. чайвъ; чл. о-ва бывш. воспит. ком. у-ща.

— М. Болгарская, 19. Акуш.

— Наум. Як. Скобелева, 12. Тлф. 67-13.

— Ц. Д. Суворовская, 52. Мас-саж.

Подкаминская Роза. Мельнич-ная, 3.

Подкаминскій, Юда Срулев. Мельничная, 3.

Подкорона, И. А. Успенская, 69. Тлфн. 25-22.

Подкоронина, Геия Иосел. Бо-жакина, 135. Дмвл. 27.

Подкосова, Мар. Дан. Кузнич-ная, 9. Дмвл. 130.

Подкосовъ, Вас. Матв. Куз-ничная, 9. Дмвл.

— Мих. Матв., прч. Соборная, 10. 60-ый пѣх. Замосскій полкъ.

Подкуйко, Г. К. Приморская, 20. Скл. парох. и техн. при-надл. Тлф. 19-12.

Подлегаева, Мар. Ос. Лавочная, 41. Дмвл. 132.

Подлипкинова, Людм. Игн. Феодина-балка, г. д. У-ще № 62.

Подлипкиновъ, Ив. Ант. Феоди-на балка, г. д. Завѣд. уч. № 62.

БОРЖОМЪ

**Превосходная
ЛѢЧЕБНАЯ и
СТОЛОВАЯ ВОДА.**

Подлипскій, А-ѣй Викт., ис. Госпит. пер., 4. 5-я гимн.; гимн. С. А. Фонъ-Гиршъ-Брамм; Маринск. гор. общ. женск. гимн.; о-во домосо-влад.; Реальное у-ще.

— Викт. Серг., сваш. Француз-скій бульв., 4. Протоіер. во-еннаго госпит.

— Порф. Викт., ис. Дегтяр-ная, 17. Ришельевск. гимн.; предс. педаг. сов. гимн. Е. А. Висковатовой; попеч. о недост. учен. Ришельевск. гимн.

Подлубашъ, Екст. Конст. Мас-терская, 8. Фин. отдѣл. гор. упр.

— Мар. Конст. Мастерская, 4.

Подлубный, Вас. Ив. Москов-ская, 137. О-во пособ. бѣдн. на Пересыпи; пересып. сан-ит. попеч.

Подлуцкій, Алдръ Никл., ттс. Внѣшняя, 42. Главн. скл. та-мож.

Подлѣсная, А. Ф. Стурдзовскій пер., 3. Акуш.

Подлѣсный, Алдръ Ив. Голов-ковская, 6.

— Вас. Ив., ттс. Успенская, 11. Императ. Новорос. универ.; гимн. А. Э. Гецельдъ, ур. Топчукъ; гимн. К. Л. Мя-кенко; гимн. Е. С. Алек-сандровой; гимн. А. Г. Ма-линовской; гимн. Б. М. Фельдманъ, ур. Рашковичъ, — М. Иван. Полтавской поб. 91. Южно-русское музы-кал. драм. о-во; мих. сан. попеч.

Подмазко. Мар. Леон. Минаева, 31. Дмвл. 159.

Подполнинъ, Ник. Сем., дорога «Одесса-Бахмачъ».

Подобная, Феодос. Як. Книже-ская, 7.

«Подобѣловъ и Ко», Москва. — см. отд. 2-ой рубр. «Ка-белън. зав. и принадл».

Подольская, Анна Герман. Ба-зарная, 2. Гл. скл. тамож.

— М. И. Херсонская, 23. Мас-саж.

— Мар. Алдр. Ланжеронов-ская, 28.

— Рах. Абр., вд. куп. Спири-ловская, 8.

У. ЛАНДЕСМАНЪ. Большой выборъ мужского, дамского, дѣтск. и форменнаго платья. ПРИЕМЪ ЗАКАЗОВЪ Улица Кондратенко, д. № 40. Тел. 5-76. цѣНЫ ОПТОВЫЯ. Въ магазинѣ лифтъ.

Подольскій, Ар. Авр. Пантелеймоновская, 99. Тлфонъ 66-68.
— Ант. Вас., кв. при у-щѣ. Набл. технич. желѣзнодорож. у-ща.
— А. Г. Спиридоновская, 8.
— Влад. Павл. Базарная, 2. Гл. скл. таможи.
— И. Екатерининская, 31. Мастерская час.
— Никл. Влад. Полтавской побѣды, 99. Духовн. семин.
— Прок. Никан., двн. Косаенная, 51.
— Савъ Нис., кул. 2-ой г. Базарная, 50.
— Ср. Ланжероновская, 19. Тлфи. 37-55. Портняж. мастерская.
— Теоф. Фад., ка. Новосельскаго, 12. Телегр. конт.
«Подольскій, Н. и Ко», т. д., — см. отд. 2-ой рубр. «Конторы—агент. и комисс.». Пироговская, 3.
Подольцевъ, Вас. Мих., кс. Греческая, 9. Тлф. 38. Прав. канц. од. градон.; секрет. статист. комит.; дир. приюта им. Насл. Цесар. Алексѣя Николаевича; дир. приюта им. Государыни Императрицы Марии Феодоровны; город. попеч. дѣтск. приютовъ.
Подопригора, Вас. Вас., гс. Нѣжинская, 1. Потребит. о-во служ. Р. о. п. и т.
Подопригоръ, Дан. Матв. Лавочная, 46. Дмвл. 108, 133.
Подорога, В. Е. Екатерининская, 18. Тлфи. 24-17. Завѣд. библ. «Родное Слово».
Подорольскій, Іезек. Анис. Скобелева, 54. Тлфи. 27-76. Прис. пов. Дмвл. 332.
Подорскій, Полтавской поб., 64. Коммерч. типогр. Б. И. Сапожникова.
Подосовскій, Т. Церковная, 9. Пекарня.
Подпридовъ, Никл. Ив. Московская, 32. Ремесл. школа Р. о. п. и т.
Подрайская, Мар. Лид. Книжеская, 40. Консерват. отд. И. Р. М. о-ва.
Подручная, Н. Пишоновская, 16. Бакал. табачн. торг.
Подрядчикъ, Беръ Шмул. Михайловская, 1.
Подстригаевъ, Степ. Феод. Садиковская, 30. Дмвл. 251.
Подтягинъ, Пав. Ал-фев. ген-лейт. Марзавлевская, 5.
Подфилипскій, Пав. Конст., дв. Новосельскаго, 28. Гл. скл. таможи.
Подчинокъ, Домна Елиф. Херсонская, 5. Ст. гор. болн.
Подуненко, Фед. Исид. Жуковского, 22. Довѣрен. т-ва «Насл. Пташниковъ».

Пожаданъ, Евг. Макс. О-во вспомош. нужд. учащ. муж. у-ща Л. П. Кавальчука.
Подъячий, С. Институтская, 14. Сапожн. маст.
Пожарницкій, Иванъ Иван. Божакина, 13. Дмвл. 26.
Пожарская, Зин. Ив., вд. плк. Княжеская, 13.
Пожидаева, Мар. Кирил. Трусова, 286. Дмвл. 304.
Позамонтеровъ, Лейз. Абр. Гимназическая, 11. Тлфи. 52-19. Скл. угля А. А. Теофанн и бр. Маркantonато.
Позднерскій, Алдръ Алдр. Зандѣлов. пер., 12. Дмвл. 94.
Поздняковъ, Ив. Божакина, 33. Мануфакт. торг.
Позей, Роз. Георг. Лютеранск. пер., 5. Подготов. у-ще С. Силе.
Позинъ, Н. П. Болгарская, 17. Тлфи. 61-25. Тип. «Одес. Нов.».
— Сура Мовш. Ул. 19 февраля, 28. Произв. жест. изд. Дмвл. 123, 251, 306.
Позисельскій, Ид. Иск. Божакина, 5.
Познанскій, Паул. Владисл., дв. Театральн. пер., 16.
— Сегр. Ив. Успенская, 15.
Познанскій, Матв. Ал-фев. Вагнеровскій пер., 3. Гимн. И. Р. Раппопорта; евр. общ. торг. школа.
Позняковъ, Ан. Ив. Понатовская, 40. Дмвл. 214.
— Айз. Шейвах. Средняя, 10. Скл. музыкал. инструм. А. З. Виновича.
— Д. А. Екатерининская пл., 5. Магаз. бѣлья; стар. рем. снпг.
— Ив. Конст. Рапалова, 26. Дмвл. 233.
— П. Кошелева, 17. Бак. и таб. торг.
Поляншеръ, Вольфъ. Малороссійская, 60. Бакал. торг.
Поименовъ, Влад. Филип., гс. Военный сп., 12. Госуд. банкъ.
Покалюкъ, М. П. Высокій пер., 11. акушерка.
Понасовскій, Пав. Ив. Зд. психиатрич. болн. Сверхштат. ордин. гор. психиатр. бол.
Поколюкъ, М. П. Высокій переул. 11. Акуш.-оспопр.
Покотилова, Вильг. Дан. Черноморская, 10.
Покорный, Ад. Як., кск. Троицкая, 3.
— І. Улина Скобелева, 53. Тлфи. 6-56; 5-16. Скл. фотограф. прин. Дмвл. 260, 329. Чл. технич. о-ва.
Покосовскій, Ив. Густ. Софиевская, 4. 2-ой каз. очистн. скл.
Покотжевскій, Никан. Фад., пол. поч. гр. Троицкая, 3.

Покотиловъ, Подлк. Никл. Приморская, 14. Ст. «Од.-Портъ».
Покрасо, М. Ф. Успенская, 117. Тлфи. 37-16.
Покрасовъ, Як. Новосельскаго, 1. Торг. зернов. продукт.
Покровская, Нина Петровна. Пироговская, 3. Тлф. 37-62.
Покровскій, Никл. Петр., кск. Лютеранскій пер., 3. Коммерч. судъ.
— Адр. Вас. Пироговская, 3. Тлф. 37-62. Практ. ар.
Пола, Аандр. Феод. Степов., 48. Ст. «Одесса-Товарная».
«Полакъ, Б.», акц. о-во, Вальтерсгаузенъ,— см. отд. 2-й рубр. «Резина».
Поламарчукъ, Парф. Никиф. Княжеская, 13.
Полевой, Мордко. Болгарская, 17. Тлфи. 16-58. Ант. магаз.
Полегаева, Клавд. Влад. Воронцовскій пер., 9. Контр-гор. упр.
Полегаевъ, Евг. Адр., отст. ген.-м. Преображенская, 50. Тлфи. 7-00. Главы. городск. думы; поч. мир-судья; предс. исполн. ком. городск. водопр.; предс. гор. исполн. санит. комис.; ком. по призр. дѣтлицъ, погибш. въ войну съ Японіей; старш. англійскаго клуба; сербск. благ. о-во; академ. клубъ. город. упр. Дмвл. 3, 112, 219, 346.
— Никл. Адр., гс. Валеховскій пер., 3. Смотр. Имб. Нов. у-та.
— Пет. Адр. Преображенск., 50. Тлфи. 36-74. Мир-суд. О-во исправ. приют. Дмвл. 112, 219.
Полетника, Петр. Зосим., инж.-техн. Успенская, 14. Тлфи. 1-72. Фабр. нисп. 4-го уѣ. Херс. губ.
Полетыло, Ан. Павл., двн. Княжеская, 23.
— Эдуардъ Ант. Дерibasовская, 8. Слб. межд. ком. б-къ.
Полещикъ, Дина-Лей. Давид. Базарная, 41.
Полидулисъ, Мар. Дм. Ком-драгенко, 3.
Поликовская, Ида Марк. Базарная, 104. Химико-бактер. кабин.; род. приютъ дамск. о-ва вспомош. бѣдн. родильн.; гимн. В. И. Голдинъ. Практ. вр. Тлф. 65-75.
Поликовскій, Ис. Влад. Базарная, 104. Гимн. И. Р. Раппопорта; евр. общ. торг. школа.
Полиненко, В. Н. Прохоровская, 7. Снд. каз. вин. лавки.
Де-Поллини, Бор. Вр., шт.-кап. Серг. артил. у-ще и строит.

ком. Ср. Фонт. дор., 6-я ст., дача Иващенко.
 Де-Поллини, Л. И. Ср.-Фонт. дор., 6-я ст. дача Иващенко.
 Полнищынъ, Пет. Павл. Б.-Ариутская, 77.
 Полнишковская, Соф. Сам. Покровский пер., 6. Мужское у-ще А. Г. Гефтера.
 Полниковский, Аркад. Эман. Пушкинская, 60. Гимназия И. Р. Рапопорта; гимна. В. И. Гольдинъ-Абезгусъ.
 — Матус. Шмул. Пантелеймоновск., 14. Гильз. фабр. Г. Л. Конгельского.
 — Муш. Янк. Суворовская, 9.
 — Сол. Леон. ниж. Канатный пер., 5. Тлф. 22-95. Технич. о-во.
 — Шмуль. Покровский пер., 8. Тлф. 44-55. И. д. пом. равнина; о-во люб. евр. яз. Коммис. по раздачѣ пособ. топл. и мащ. бѣдн. евр.
 — Сем. Л. Канатный пер., 5. Инж. Электр. т-во «Строитель».
 Полинновская, С. Болгарская, 27. Молочн.
 Полинский, В. И. Кузнечная, 39. Тлф. 45-68. Практ. вр.
 — Зейд. Срул. Кузнечная, 39. Дмвл. 30.
 «Политъ, М-ме» — см. отд. 2-й рубр. «Шляпы и шапки».
 Полнпуть, Б. Мясоѣдовская, 7. Бакал. торг.
 Политова, Мар. Георг. Мясоѣдовская, 22. Дмвл. 170.
 Политовъ, Кос. Григ. Преображенская, 75.
 — Никл. Мих. Базарная, 108. Земск. банкъ Херс губ.
 Полифонъ-Верке, Лейтцигъ, — см. отд. 2-й рубр. «Граммофоны».
 Полишевский, М. П. Приморская, 69. Т-во нефт. произв. Бр. Нобель.
 Полищенко, Мих. М. Божакна, 65. Дмвл. 26.
 Полищопуло, Христо Ив. Княжеская, 36.
 Полищукъ, Менд. Мордк. Базарная, 37. Тлф. 9-48. Аг.-ком. к-ра.
 — П. Коблевская, 18. Маг. зодот. и бриллиант. изд.
 Полищукъ, А. Прохоровская, 59. Порти. маст.
 — Вас. Балковская, 211. Бакал. и табачн. торг.
 — И. Жуковского, 22. Портняжн. маст.
 — М. Михайловская, 38. Бак. и табачн. торг.
 — О. Дальницкая, 30. Бакал. и табачн. торг.
 — П. Ольгивскій сп., 10. Бак. и табачн. торг.
 — Сид. Як. Натичная, 19-б. Дмвл. 171.
 — Сел. Юан. Полтавской поб.,

17. Тлф. 20-37. Кириичи. зав.; предс. правл. ссудо-сбер т-ва «Трудъ и Сбереженъ».
 Полищукъ, Ф. Суворовск. 109. Меблир. комн.
 «Поллакъ, Герм., С-ья», Вѣна см. отд. 2-й рубр «Мануфактура».
 Полверъ, А. Г. Ришельевская, 45. Открыт. письма.
 — Абр. Илк. Успенская, 80.
 — Дав. Гедеон. Ришельевская, 45. Зубн. вр.
 Полнищій, Вад. Аркад. инж.-техн. Жуковского, 10. Технич. к-ра С. И. Филиппова.
 Половецкій, Ш. Виѣшная, 84. Скоб. торг.
 Половинскій, Ив. Онуфр., клар. Спиридоновская, 16. Старш. контрол. Госуд. банка; дир. одес. гор. общ. банка.
 Половинчукъ, Морд. Малороссійская, 36. Бакал. торг.
 Полововъ, Ив. Андр. Петропавловская, 28. Тракт.
 Половцовъ, Вал. Викт., проф., сс. Елисаветинская, 9. Имп. Нов. у-тъ.
 Полозовъ, Викт. Никл., кап. Градоначальническая, 19. 60-ый пѣх. Замосск. полкъ.
 — Анаст. Вас. Сл.-Романовка, Нов. гор. больн. Лѣк. нов. гор. больн.
 Полонская, Мар. Пав. Лютеран. пер., 3. Телегр. конт.
 — Рига Як. Александровская пл., 3-4.
 — С. О. Троицкая, 38. Масса-жистка.
 — Сима. Дерибасовская, 19.
 — С. Новосельского, 110.
 — Цитра. Малороссійская, 68. Бак.-таб. торг.
 Полонскій, А. М. Земская, 20. Книгоиздат. «Порядокъ».
 — А. И. Пантелеймоновская, 38. Тлф. 57-57. Практ. вр.
 — Б. М. Дерибасовская, 19. Тлф. 17-38. Порти. маст.
 — Душ. Герш.-Шмул. Екатерининская, 70.
 — Е. Екатерининская, 4. Портняжн. маст.
 — Г. Троицкая, 38. Портняжн. маст.
 — М. Новосельского, 110. Аптекарск. товары.
 — М. Кондратенко, 23. Порти. маст.
 — П. А. Александровская пл., 3-4. Бѣлошв. маст.
 — Тев. Гершк. Старопорто-франковская, 115.
 — Фин. Гершк., куп. 2-ой г. Базарный пер., 6. Тлф. 37-31. Посудн. торг.; казн. молитв. д. лит. В.
 — Ш. Н. Ришельевская, 34. Т. д. «Г. Н. Шифресь и Комп.».
 — Я. Александровская площ.,

БОРЖОМЪ

Превосходная
ЛѢЧЕБНАЯ И
СТОЛОВАЯ ВОДА.

Полонскій, Ш. Б. Греческ., 40. бух. фир. «Л. Либерзонъ».
 Полощынъ, Петр. Вас. Новосельского, 94. Кас. Русск.-дун. пар.
 Полтавская, Ел. Ив. Петра Великаго, 33. Госуд. банкъ.
 — Х. Жуковского, 22. Шляпы.
 Полтавскій, Григ. Валер. Петра Великаго, 33. Госуд. банкъ.
 Полтавченко, З. Я. Раскидай-ловская, 36. Вин. погр.
 Полтарескуль, Дав. Як. Натичная, 6. Дмвл. 172.
 Полтораць, Бен.-Пейс. Ханк. Базарный пер., 16.
 — Г. М. Скобелева, 12. Посудная торговля.
 — Г. Новорыбная, 30. фирмы С. Вейнштейнъ.
 — Рейзъ. Екатерининская, 58.
 — Фр. Герш. Преображенск., 15.
 — Ш., куп. 2-ой г. Скобелева, 38. Мѣхов. торг.
 — Янк. Ярмарочная пл., 177. Бакал. торг.
 Полтораченко, Никл. Дм. 2-ой пер. Сахалинскъ, с. д. Дмвл. 254.
 Полубенина, Мар. Вознесенскій пер., 6. Скл. винъ. Дмвл. 51.
 Полусникова, К. Ремесленная, 24. Прачечная.
 Полуэктовъ, Кондр. Кондр. Преображенская, 9. Проф. о-во «Русскій союзъ тружен. печать дѣла».
 Поляки, Варв. Никл. Дегтярная, 39. Дмвл. 104.
 — Ив. Мих. Дегтярная, 39. Дмвл. 79.
 «Поль», — см. отд. 2-ой рубр. «Парикмахерскія».
 Польш, Андр. Эммил. Софиевская, 16.
 — Ад. Фридр., кс., проф. Софиевскій пер., 7. Штатный лабор. Новор. у-та; высш. жен. медиц. курсы; 4-я гим.
 Польш, Мар. Филип. Кондратенко, 5.
 «Paul Gros», Руанъ, — см. отд. 2-ой рубр. «Садоводство».
 «Польза» Антикъ, В. и Коъ, Москва, — см. отд. 2-ой рубр «Книжное дѣло».

У. ЛАНДЕСМАНЪ. Большой выборъ мужского, дамского, дѣтск. и форменного платья. ПРИЕМЪ ЗАКАЗОВЪ. Улица Кондратенно, д. № 40. Тел. 5-76. ЦѢНЫ ОПТОВЫЯ. Въ магазинѣ лифтъ.

Полъевъ, А. Суворовская, 113. Колоніатын. товар.
Полъиновъ, Пав. Петр. Суворовская, 12. Страх. о-во «Россія».
Полота, Ант. Георг. Ср.-Фон-тангъ, 8 ст., с. д., 134. Центральн. хим. лабор. мин. фин.
Полякинъ, Вульф. Изр. Дерибасовская, 33. Тлфи. 17-52. Скл. граммаф.; комис. по разд. пособ. топн. и мац. бѣдн. евр.; молитв. домъ «Эйнъ-Яковъ».
Полякова, Алдра Ив. Черноморская, 26.
 — Ан. Вас. Староконный пер., 8. Дмвл. 275.
 — Ицда. Прохоровская, 3. Бак. торг.
 — Л. С., акуш. Карангозова, 12. О-во взаимн. помощ. акуш.
 — М. Нѣжинская, 1. Таб.-бак. торг.
 — М. I. Высокій пер., 4. Модн. маст.
Полякова-Ландесманъ, Соф. Абр. Кондратенко, 40. Тлфи. 3-21. Прак. вр. Рентгеновск. кабин.
Поляковский, А. Б.-Арнаутская, 7. Сапожн. маст.
 — Гин. Мовш. Ремесленная, 6.
Поляковъ, А. Я., Т-во,—см. отд. 2-ой рубр. «Шерсть».
Поляковъ, А. Привозная пл., 86. Мануфакт. торг.
 — А. И. Дерибасовская, 10. Азовско-Донск. б-къ.
 — Абр. Герш. Базарная, 12. Дмвл. 12.
 — Алдръ Ив., фармац. Староконный пер., 8. Аптек. скл. гор. больн.
 — В. Торговая, 49. Рестор.; о-во пособ. бѣдн. сир. хор.
 — Вас. Средняя, 39. Музык. маст.
 — Влад. Вас. Софиевская, 8.
 — Влад. Пав. Нѣжинская, 3.
 — Вол. Дув. Пантелеймоновск., 99.
 — Д. И. Мельничная, 9. Мучн. торг. Тлф. 53-05.
 — Дав. Герш. Базарная, 12. Дмвл. 11.
 — Дюн. Ив. Михайловская, 39. Южно-русск. музык.-драмат. о-во; мих. санит. попеч. Дмвл. 156, 161.
 — Иванъ Теохтеев. Чубренка, с. дача, Глази, гор. думы; гор. водопр.; 9-е гор. по кварт. нал. прис. Дмвл. 31. гор. по налогу съ недвиж. имущ. прис. 5-е гор. по нал. съ недвиж. имущ. прис.
 — Ис. Евел. Коблевская, 25.
 — Кал. Ив. Александровскій пр., 26. Мануф. торг. т-ва Д. П. Котляревскаго. Дмвл. 17, 72.

Поляковъ, Л. Г. Суворовск. 82. Упр. т. «И. Ратнеръ и с.». — Лейз. Шейвах. Розумовская, 29. Дмвл. 77, 245, 246.
 — Мих. Божакина, 23. Бак.-таб. торг.
 — Морд. Треугольный пер., 14. Мужск. конфекс. I. А. Коржова.
 — М. Г. Карантинная, 2.
 — Никл. Ег. Карантинная, 2.
 — Пав. Ив. Кузнечная, 11. Дмвл. 360.
 — Сергѣй Иван., шт.-кап. Пантелеймоновская ул., 56. 11-й сап. Императора Николая I бат.
 — Вас. Ив. сел. Малый Кузльникъ, с. д., церковный староста при Вознесенской мѣщанской церкви.
Полякъ, Абр. Комитетская, 1. Чайн. тракт.
 — Абр. Тодр. Ришельевская, 40. Тлф. 66-87. Дмвл. 344.
 — Б. I. Екатерининская, 67. Шляпн. маст.
 — Вол. Гершк. Базарная, 85.
 — Вульфъ. Болгарская, 15. Портн. маст.
 — Евг. Гавр. Казарменный п., 3. Тлфи. 10-94. Прис. пов.
 — М. Б.-Арнаутская, 105. Тлф. 41-24. Маг. портн. приб.
 — М. В. Треугольный пер., 13. Одес. куп. в промышл. о-во вз. кред.
 — М. X. Б.-Арнаутская, 105. Тлф. 41-26.
 — Хая-Малка, Базарная, 55, буфетъ.
 — Шм. Лейб. Запорожская, 22.
 — Сура. Б.-Арнаутская, 105. Портняж. маст.
Полянчикина, Васил. Фед. Мандражинская, 18. Дмвл. 148.
Полянчикъ, Мар. Алдр. Преображенскія, 25.
Поляновскій, Влад. Конст. 4-ая ст. Посел. «Самопомощь». Рус.-дун. пар.; од. от. центр. ком. моск. сов. дѣтскихъ приют.
Полянский, Г. Петропавловск., 38. Кормов. продукты.
 — Ив. Ив. Старосѣнная пл., 5.
 — Серг. Степ., кс. д-ръ мед. Кузнечная, 14. Ст. вр. 16-й стрѣлк. Имп. Александра III полка. Дмвл. 358.
Полянъ, Овсій. Болгарская, 3. Слесари. маст.
 — Шм. Привозная площ., 60.
Помагрій, А. Нѣжинская, 24. Портняж. маст.
Помазанъ, Арс. Петр. Романовская, 71. Дмвл. 248, 304.
 — Дм. Романовская, 44. Таб. и бак. торг. Дмвл. 249.
 — Матр. Кирил. Романовская, 65. Дмвл. 248.
Помазовъ, Пет. Влас. Спортивная, 26. Дмвл. 270.

Померанцева, Над. Ив. Пантелеймоновская, 12. Гимназія Л. Ф. Байеръ; женск. гимн. Н. А. Бутовичъ.
Померанцевъ, Авд. Шлем. Ришельевская, 84.
 — Дм. Сем., нач. жандармск. упр. г. Одессы, ген.-м. Особый ком. попечит. о народ. трезв.
Померанць, Городская, 29. Акуш.
 — Ришельевская, 23. Фотогр.
 — Анна Моис. Пантелеймоновская, 34.
 — Бен.-Ос. Шдем. Скобелева, 24.
 — Вол. Лейб. Привозная пл., 64.
 — Зл. Привозная площ., 64. Кормов. прод.
 — Изр. Алдр. Ришельевская, 84. О-во взаимн. кред. домовл. и землед. Херсонской губ.
 — М. С. Екатерининская, 30. Тлфи. 39-47. Фото-циногр.
 — Мордко Шм.-Вол. Пантелеймоновская, 34. Конт. И. Табачника и Л. Уманскаго.
 — Рах. Городская, 29. Аптек. магаз.
 — Р. Ришельевская, 84, торг. смолой.
 — Симха Мофн. Ришельевская, 68.
 — Шм.-Вол. Ханм. Пантелеймоновская, 34. Конт. Б. Гаузнера.
 — Янк. Шим. Скобелева, 50.
Помернюкъ, Илья Вас. Судебный пер., 13. Александровчасть од. пожарн. ком.
«Помощь», Русск. страх. о-во, —см. отд. 2-ой рубр. «Страховыя о-ва».
Помпъ, Макс. Эм., вс. Канатный пер., 5. Кад. корп.
Понговскій, Игн. Ив. Виноградная, 55. Дмвл. 43.
 — С. И. Виноградн., 52. Польское муз. драм. о-во «Лира».
«Понизовскій, Г. С., Т-во. Москва,—см. отд. 2-ой рубр. «Мануфактура».
Понизанъ, Никл. Матросскій сл., 18. Бак.-таб. торг.
Понимашевъ, Лавр. Пд. Перес-Божакина, 201. Служба телеграфа ст. Одесса-Перес.
Понинскій, Мих. Андр. Котляевская, 30. Дмвл. 125.
Понкратовъ, Ив. Фед. Матросскій сл., 6. Дмвл. 155.
Пономарева, Евг. Викт. Ольгивскій сл., 10. Адресный столъ.
 — Евдок. Теохт. Болгарская, 14.
 — Мар. Игн. Котляевская, 27. Зав. уч. № 27.
 — Матр. Ив. Золотаревская, 46. Дмвл. 97.

Пономаревская, В. И. Стурда-община; и. д. помощи. нач. стурда. общ. сердобольн. сестерь.
— М. Е. Черноморская, 25. Тел. 61-61.
Пономаревъ, Аверк. Гавр., гс. Петропавловская, 17. Нада. Петропавловскаго уч.
— Алдр. Ив., кс. Московск., 37. Контр. пал.
— Василий Филипповичъ. Мишаева, 17. Дмвл. 159.
— Зах. Ермол., пом. секрет. Кривобалковск., 36. Госуд. 6-кь.
— Леон. Ерм., ка. Театральный пер., 10. Тлф. 52-28. Книж. одес. град.
— Никл. Григ. Болгарская, 14. Город. водопр.
— Никл. Ив. Наличная, 29. Дмвл. 171.
— Тим. Мих. Успенская, 73. Т-во и-ки В. Т. Пташикова.
— Троф. Никл. Мельничная, 31. Пивов. зав. «Кульбахеръ».
— Ал-ий Ив. Пишенина, с. д. Дмвл. 205.
— Илья Дмитр. Судебный переул., 13. Александровская часть од. пожарн. ком.
— Ир. Новосельскаго, 55. Таб. бак. торг.
— Ксен. Ив. Вагнеровскій п., 4.
— Мих. Зорина, 14. Дмвл. 98.
— Никл. Петр. Воронцовскій пер., 13.
— Ол. Захар. Пироговская, 3. Гимн. Н. А. Бутовича.
— Спирид. Зорина, с. д. Дмвл. 98.
— Як. Матв., худ.-арх. Новосельскаго, 93. Тлфн. 29-54. Худож. у-ще имени Великаго князя Владиміри Александровича; политехнич. курсы. И. И. Хойна; Дмвл. курсъ.
Пономаревъ, В. Г. и Рыжовъ, П. П., Харьковъ,—см. отд. 2-ой рубр. «Желѣзо», «Гвозди».
Пономаревъ, Д. В., Ал.-Грушевск.,—см. отд. 2-ой рубр. «Конвертныя фабрики».
Пономарчукъ, Афан. Еман. Екатерининская, 61. Т-во «Бр. В. и Н. Блайдовъ».
— Мар. Гр. Новосельскаго, 50.
Пономарь, Алдра Степ. Школьный пер., 4. Дмвл. 276, 327.
Понсарь, Клемент. Степ. Сл.-Романовка, зд. больн. Тлф. 25-51. Нов. город. больн.; практ. вр.
Понсетъ-де Сандонъ, Собесл. Бронисл. Нѣжинская, 52. Гимн. Е. А. Висковатовой; пр. вр.; чл. технич. о-ва.
Понтеръ, Влад. Исаак. Софійская, 9. Дитятковск. т-во писчебумажн. фабр.

Понтичелли. Пушкинская, 15.
Понцетто, Ел. Карл. Преображенская, 25.
Понченкова, Ан. Гавр. Нѣжинская, 3.
Поппадато, Альфр. Льв. Греч., 45. 3-я гимн.; женск. гимн. им. С. И. Видинской, сод. В. И. Мельничной.
Попадимопуло, Мар. Никл. Пушкинская, 62. Дмвл. 114, 228, 270.
— Юл. Никл., куп. Екатерининская пл., 8. Дмвл.
Попадопуло, Евст. Панаіот., куп. 1 г. Садовая, 21.
— С. Екатерининская, 39. Тлфн. 17-39. Складъ бак. и колон. тов. Дмвл. 194.
Попандопуло, Алдръ Георг., пдлк. Коблевская, 386. Пм и. прок. воен.-окр. суда; кадетскій корп.
— Ал. Эман., нижжен.-техникъ. Торговая, 11. Тлф. 1042. Фабр. тисп. 3-го уч. Херс. губ.
— Ан. Адр. Полтавской поб., 83. Акуш. гор. родильн. дома.
— Викт. Семен. Вокзальный пер. 11. Дмвл. 51.
— Д. Ланжероновская, 17. Сапожн. маст.
— Елена Степ. Божакіна, 128. Дмвл. 29.
— И. К. Бугаевская, 1. Тракт.
— Ив. Георг. Петра Великаго, 22. Конно-кузн. цехъ.
— І. А. Божакіна, 205. Станц. Одесса-Пересыпь». Помощ. нач. ст.
— Луиза Август. Колонтаевская, 18.
— Луиза Фед. Степовая, 24.
— Мор. П. Кондратенко, 32. Дмвл. 119.
— Никл. Георг. Нѣжинская, 58. Тлфн. 39-67. Земск. 6-кь. Херс. губ.; украинск. клубъ.
— Соф. Эмман., дзн. Морская, 3.
— Спир. Спир. город. попеч. дѣтск. приют.
— Ставро Панаіот. Покровскій пер., 8.
Попатенко, Никл. Ив., плк. Колонтаевская, 18.
Попель, Вас. Фед. Ришельевская, 88.
— Ю. В. Гаванная, 12. Шапы.
Попельницкій, Іосиф. Владисл. Божакіна, 40. Дмвл. 28.
Попенко, Вас. Датыничка, 18. Парикмах.
Поперенко, Ефрос. Карповна. Балтская дор., 77-81. Дмвл. 23.
Поперечный, І. Суворовская, 77. Обушн. маст.
Поперешный, Никл. Зах., ге. Полтавской поб., 81. Гос. банкъ.

БОРЖОМЪ

Превоходная
ЛѢЧЕБНАЯ и
СТОЛОВАЯ ВОДА.

Поперно, Елеаз. Моис. Дерибасовская, 27.
«Попечительство о народной трезвости»—см. отд. 2-й рубр. «Столовая».
Попикъ, Ив. Пет. Ст. «Дачная».
— К. Греческая, 30. Салонъ корсет.
Попичъ, Як. Марк. Екатерининская площ., 5. Тлфн. 10-66. Практ. вр.
Попковъ, Андр. Мих. Бугаевская, 56. Гл. скл. таможин.
Поплавская, Вѣра Алдр., ж. ис. Детярная, 17. Дмвл. 3, 73, 79, 127, 269, 344.
— Ел. Франц., ж. ка. Театральный пер., 8. Дмвл. 257.
— Каз. Ром., дзн. Полтавской поб., 87. Уѣздн. земск. управа.
Поплавскій, В. З. Пантелеймоновская, 56. Тлфн. 42-37. Практ. вр.
— Влад. Степ. прч 7-я ст. паров. трамвая, дача Сильной. 59-ый пѣх. Любл. полкъ.
— Ф. П. Коблевск., 35. Сапожн. маст. Дмвл. 332.
Попличанъ, Елис. Алдр. Преображенская, 11.
Попова, А. Херсонск., 54. Модн. няя маст.
— Алаф. Григ. Романовская, 54. Дмвл. 249.
— Алдра Демент. Коблевская, 25. Торг. молочными прод.
— Алдра Макс. Полтавской поб., 83. Акуш. гор. род. дома.
— Алдра Пет. Товарная, 4. У-ще № 15-16.
— Алдра Петр. Воронцова, 21. У-ще № 4.
— Ан. Бор. Пушкинская, 72. Дмвл. 232, 287.
— Ан. Влад. Церковная, 34. Дмвл. 232.
— Ант. Саак. Суворовская, 65. Дмвл. 287.
— Вѣра Дм. Ольгійская, 24. Адр. столъ.
— Дар. Григ. Михайловская пл., 24. Благотвор. о-во дамъ духовн. зв.

У. ЛАНДЕСМАНЪ. Большой выборъ мужскаго, дамскаго, дѣтск. и форменнаго платья. ПРИЕМЪ ЗАКАЗОВЪ. Улица Кондратенко, д. № 40. Тел. 5-76. ЦѢНЫ ОПТОВЫЯ. Въ магазинѣ лифтъ.

Попова Алдра Макс., акушер. Городск. родильн. домъ.
 — Евг. Мих. Земская, 25. Высш. женск. курсы.
 — Елиз. Льв., днн. Княжеск., 32. Гл. скл. тамож.
 — З. Болгарская, 87. Выноторговл.
 — Ир. Григ. Спортивная, 24. Дмвл. 270.
 — М. Серединская площ., 9. Парикмах.
 — Мар. Еванг. Лютеранскій пер., 3.
 — М. М. Успенская, 19. О-во вспомош. нужд. учениц. женск. гимн. А. В. Горьбой.
 — Праск. Сам. Княжеская, 2.
 — Петрон. Никл. Ольгивск., 24.
 — Таркр. Агап. Красный переулокъ, 3.
 — Франя Дм. Ольгивская, 24.
 — Ю. М. Херсонская, 50. Зубн. вр.
Поповиченко, Алдръ Андр. Княжеск., 12. Тлфи, 29-28. Дмвл. 110.
 — Макс. Никл. Южная, 24. Мануф. торг. т-ва Д. П. Котляревскаго.
Поповичъ, Мар. Нѣжинская, 55.
Поповская, Алдра Герш. Ливадная, 18. Дмвл. 139.
 — Р. Ю. Новосельскаго, 97. Акуш., осн.
 — Теа Карл. Елисаветинская, 11. Музык. курсы К. Ф. Лагдери; о-во заш. женщ.
Поповскій, Айз. Веніам. Каретный пер., 23. Т-во нев. нит. мануф.
 — Алдр. Никл., сс. Княжеск., 18. Апт. Стурдз. общины сердоб. сест.; врачб. упр.; кас. взаим. служ. апт. В. Л. Пискорскаго; аналитич. кабин.; предс. о-ва содержат. аптекъ; о-во сднн. слав.; предс. о-ва «Домъ Польскій» Дмвл. 45, 70, 340.
 — Алдр. Никол., гс. почтовая контора.
 — Юан. Юан. диак. Вишняя, 74. Духовн. у-ще.
 — Конст. Троф., кс. Ризовск., 26. Почт. конт.
 — Никл. Алдр. Херсонская, 48. Тлфи. 39-71. Диагност. кл. Нов. у-та; сверхлн. ординат. Имп. Нов. у-та; Хим.-бакт. рентген. элект. инст. Практ. вр.
 — П. Городская, 57. Бак. и таб. торг.
 — Пав. Степ. Коблевская, 3.
 — Я. В. Кошелева, 9. Дмвл. 125.
Поповъ, А. А. Ланжероновская, 13. Русск. торг.-промышл. банкъ.
 — Алдръ Алдр., сс. Черномор-

ская, 9. Непр. чл. крестьянскаго позем. банка; Россійское о-во спаснія на водахъ.
Поповъ, Алдр. Ан. акад. Боганическая, 6. Директ. художеств. у-ща им. Великаго Князя Владиміра Александровича; т-во южно-русск. художн.; о-во изящн. иску. Дмвл. 337, 358.
 — Алдръ, Розумовская, 43. Столярн. маст.
 — Алдръ Григ. Херсонская, 18. кпт. Воен.-прокур. надзора од. военнаго окружнаго суда.
 — Алдръ Конст. Законоучит. Вишняя, 58. У-ще № 41, 76, 89.
 — Алдръ Никл. Ул. Новосельскаго, 35. Гимн. М. С. Паченко.
 — Айкаръ. Нѣжинская, 73.
 — Алдръ Павл. Херсонская, 18. Нач. адр. стола.
 — Ал. Петр., сс. Новосельскаго, 35. Коммерч. у-ще I. О. Файга; и. о. инспект. мужс. гимн. Паченко.
 — Ал-ѣй Мих. Херсонская, 40. Земск. б-къ Херс. губ.; секр. черном. яхтъ-клуба.
 — Алексѣй Тим., кол. с. Херсонская, 54. Юрид. бюро.
 — Бор. Мих. Ришельевская, 12. Тлфи. 32-37. Инсп. страх.-т-ва «Саламандра»; нач. пож. ком. пожарн. о-ва; чл. технич. о-ва.
 — В. Д. Софievская 10. Тлф. 62-76.
 — В. Ришельевская, 71. Парикмахерская.
 — Вас. Иван. Преображенская, 5. Пивовар. зав. Ф. Енни и Ко.
 — Вас. Алдр. Херсонская, 28. Бес. таур. зем. б-къ; благор. собр.
 — В. И., помощн. инжен. п. с. отд. службы пути.
 — Васил. Степан. Хаджибейскій лим., дача бывш. Загорскаго. Дмвл. 236, 289.
 — Влад. Алдр. Конная, 19. Довѣр.-бухг. гор. отд. Русск. для вишней торговли б-ка.
 — Влад. Влад., гс. Херсонск., 17. окружный судъ.
 — Влад. Ив., кск. Гимназическая, 18. Глав. скл. таможня.
 — Влад. Ив. Уютная, 7. Одес. о-во вз. мелк. кред.
 — Георг. Георг. Болгарская, 49. Мылов. зав. насл. «В. Геншлера».
 — Дм. Алдр., хорунж. Куликовскій пер., 6. 8-ой Донск. каз. полкъ.
 — Дм. Артем. Пушкинская, 72. Дмвл. 232.
 — Евг. Апол., шт.-кап. Оф.

для поруч. при завѣд. передвиж. войскъ одесскаго района.
Поповъ, И. Московская, 2. Парикмах. мастер.
 — И. М. Пушвинская, 40. Аг.-ком. конт. А. Геймана.
 — Ив. Алдр. Преображ., 5.
 — Ив. Андр., клр. Розумовск., 24. Гл. скл. тамож.
 — Ив. Григ. Новобазарная пл., 9. Дмвл. 180, 292.
 — Ив. Евгр., ка. Куликовскій пер., 7-а. Глав. скл. таможня.
 — Ив. Мир. Лавочная, 10. 9. Дмвл. 133, 246, 261.
 — Ив. Тимоф. Княжеская, 15.
 — Ил. Ив., инж.-техн.; сс. Поктавскоя поб., 11. Тлфи. 14-29. Ст. фабр. инсп. Херс. губ.; особ. город. по дѣл. объ общ. прис.; од. гор. по фабр. и горнозав. дѣламъ прис.; попеч. сов. коммерч. у-ща Импер. Николая I-го; предс. санит. техни. отд. техни. о-ва; управл. Рос. о-ва «Красн. Креста»; больница «Красн. Креста»; для фабр. и завод. рабоч.
 — Ил. Мих. Нарышкинскій сп., 8. Гл. аг. перв. Рос. страх. о-ва.
 — И. Г. Успенская, 101. Тлф. 65-82.
 — Кен. Богд. Малороссійская, 34. Дмвл. 57, 146.
 — Митр. Иги., протоіер. Михайловская пл., церк. д. Протоіер. Мих. церк. на Молдаванскѣ; завѣд. Михайлов. школы грамотн.; у-ще № 40; гимн. Е. А. Висковатовой; 5-е гор. по нал. съ недвиж. имущ. прис.
 — Мих. Ризовская, 6. Мрам. издѣл.
 — Мих. Конст., шт.-кап. Каретный пер., 25. 59-ый пѣх. Любл. полкъ.
 — Никл. Льв. Княжеская, 32. Главн. скл. таможня.
 — Никл. Мих., орд. проф. дес. Гоголи, 23. Тлфи. 47-62. Дек. Императ. Нов. у-та; высш. женск. мед. курсы; директ. клин. нервн.; бол. Нов. у-та; попеч. о недостаточн. студ. Новор. у-та.
 — Ник. Ник., шт.-кап. Поктавскоя поб., 85. Воен. училище.
 — Пантел. Мих. Ст.-Институтская, 19. Гор. стар. больн. Практ. вр.
 — Никл. Павл., почт. поч. гр. Новосельскаго, 28. Украинскій клубъ.
 — Пав. Ив., гс. Коблевская, 33. Упр. почт.-та. окр.
 — Пет. Серг. Новосельскаго, 53. Т-во насл. В. Т. Пташникова.

Поповъ, С. М., нлк. 4-ая ст. паров. трамвая, ад. кад. корп. Роти. команд. кад. корп.
— Феод. Ил. Херсонская, 42.
«Поповъ, А. М., насл.»—см. отд. 2-ой рубр. «Табакъ».
«Поповъ, В. Г.», Ростовъ-на-Дону,—см. отд. 2-ой рубр. «Капсюли».
«Поповъ, И. Г. и Ко»,—см. отд. 2-ой рубр. «Вина».
«Поповы, К. и С., бр.», т-во,—см. отд. 2-й рубр «Чай».
«Porrer Gabriel», Катания,—см. отд. 2-ой рубр. «Колониальн. тов.».
Попровичъ, М. О. Петропавловская, 30. Сапожн. маст.
Попруженко, Мар. Георг. Витшиня, 4. Дмвл. 72.
— Мих. Георг., проф. Херсонская, 13. Тлф. 2-83. Орд. проф. Новор. у-та; высш. женск. курсы; директ. публичн. библиот.; секр. Имп. о-ва ист. древн.; сербское благотв. о-во; о-во борьбы съ туберк.; о-во испомощ. нужд. уч. из нар. у-щамъ; упр. Рос. о-ва Краснаго Кр.; серб. благ. о-во.
— Серг. Георг., прив.-доц., ис. Витшиня, 4. Имп. Нов. у-ть; пов. фельдш. у-ще В. А. Говорова; ком. у-ще Имп. Николая I-го.
Попушойскій, Сем. Абр., арх. Тираспольская, 37. Тлф. 21-10. Анон. о-во электр.
Потыхина, Ел. Ворошиовскій пер., 9. Бак. и таб. торг.
Пора-Леоничъ, Варв. Андр. Новосельскаго, 39. У-ще № 15-16.
Порахненко, Ив. Григ. Театральный пер., 8.
Порембскій, Р. С., шик. т. х. Степовая, 60, зав. иск. мин. водъ 1829 г.
Поржонскій, Ив. Ив., ис. Коблевская, 5. Контр. пал.; о-во покров. животн.
Порихова, Л. I. Преображенская, 62. Шапочн. торг.
Поричскій, Ник. Пет. Ришельевская, 84. Г. Геймансонъ.
Поркуянь, В. О. Ришельевская, 84. Бублики.
Породко, Фед. Мих., ка. прив.-доц. Петра Великаго, 8. Шт.-лаб. Имп. Нов. у-та; высш. женск. курсы; пов.-фельдш. у-ще В. А. Говорова; мельн.-технич. у-ще.
Порожнякова, Марва. Балковская, 43. Бак.-таб. торг.
Порожняковъ, Алексѣй Андр. Балковская, 43. Дмвл. 17.
Поросюкъ, М. Троицкая, 58. Картонажн. маст.
Поротопоповъ, Вл. Феод., пдп. Екатеринбургская, 4. 15-я арт. бриг.

Порошкьеръ, Ср. Абр. Мясо-ѣдовская, 6.
Порпуринъ, Дан. Григ. Садовая, 7. Тлфн. 24-90. Ред. «Театръ-Варьете».
Портарескуль, Нат. Аристарх. Южная, 8. У-ще № 76.
Портеръ, Влад. Ис. Софиевская, 6. Дитятск. т-во пнск. фабр.
— Марк. Самойл. Дерибасовская, 33. Пассажд. Тлфн. 22-52.
— Т. Дерибасовская, 33. Тлф. 22-52. Велографя электр.
Португаль, Л. Княжеская, 29. Порти. маст.
Порієсь, А. М. Екатеринбургск., 71. Практ. вр. Тлф. 15-66.
Портная, Песа. Жуковского, 14. Бѣлошвейная маст.
— Голда. Кондратенко, 33. Торговля дамскими шляп.
Португаль, Ханмъ. Екатеринбургская, 59. Меблированн. комнаты.
Портненко, Ник. Исид. Княжеская, 7.
Портновъ, Б. Кондратенко площ., 2. Портной.
— Вол. Юан. Ул. 19-го февраля, 23. Чл. пр. ссудо-сб. и эмерит. кассы, Унив. маг. Я. А. Гальперина.
— Еф. Влад. Пушманская, 46. Музык. курс. М. П. Фидельмина.
— Іос. Шаб. Пушкинская, 74.
— М. I Ул. 19-го февраля, 3. Гимн. А. Э. Гецельдъ, ур. Тончукъ. Общ. еврейск. у-ще, сооруж. на средства М. Эльмана.
Портной, Аба. Преображенск., 90. Обувн. торг.
— Абр. Янк. Колонтаевская, 52.
— Генгъ. Божикина, 75. Бак.-таб. торг.
— Ер. Ул. 19-го февраля, 59. Бак.-таб. торг.
— Идель Коблевская, 26. Мясная торг.
— Іос. Ул. Жуковского, 14. Керосин. торг.
— Л. Провантскій пер., 3. Тел. ф. 21-33.
— Соия. Хуторская, 12. Мясн. торг.
— Х. Б. Соборная площ., 2. Модн. маст.
— Ханмъ Зейл. Пушкинская, 46.
— Шл. Юдж. Болгарская, 27.
— Янкель. Лейбовъ. Б.-Ариутская, 94.
Портонопуло, Дм. Фед. Коблевская, 17.
Портъ, Роб. Марк. Ланжероновская, 2. Упр. книготорг. т-ва «Культура».
Порубинова, Евдокія Сав. Воронцовская, 118. Дмвл. 54, 257.



Порховникъ, Абр. Ханм. Базарный пер., 17. Магаз. Н. И. Лурье.
Порчинскій, Теод. Иян., шик.-техн., ка. Базарная, 2. Гл. окт. таможня.
Поршеронъ, Маг. Андр. Новосельскаго, 81.
Порываева, Феона Дориф. Колонтаевская, 25. Дмвл. 114.
Порываевъ, Елг. Пет., кск. Нивалдинъ пер., 4. Тл. 67-21. Леч. по галзи. бол.; вр. 2-й мужск. гимн.; врач. упр.; офтальм. о-во; горол. врачъ Портов. уч.
Порывай, Бор. Митр. Петра Великаго, 11. Страх. о-во «Россія».
Порывонна, Е. Н. Гимназическая, 19. Модн. маст.
«Порядокъ»,—см. отд. 2-ой рубр. «Графическія искусства», «Тимографія».
Посицельскій, Э. Паштелеймоновская, 18. Бак.-таб. торг.
Пославская, Андра Фед. Софиевская, 11.
Послягуръ, Д. Базарная, 49. Обувн. торг.
Посохова, Варв. Никл. Екатеринбургская, 21. Распор.-ча ж. воскресн. шк. при уч. № 32. Дмвл. 84, 106, 121, 344.
Посоховъ, Андр. Ив. Уютная, 6. Тлфн. 20-34. Распор. гор. ломб.; гор. водопр.; поч. миров. суд.; 8-е раскл. присутств.; чл. технич. о-ва. Дмвл. 135, 315.
Посполитани, Ив. Лук., шт.-к. Земская, 3. 11-й сап. Имп. Николая I бат.
Поспѣвъ, Евс. Прокоф. Юрьева, с. д. Дмвл. 334.
Поспѣловъ, Феодоръ Стеф., секр. при епархіал. Архiep. Софиевская, 7.
Поспѣхъ, Андр. Войцех. Садиковская, 40. Стари, трубочн. цеха.
Поссать, К. И. Новосельскаго, 57. Гимн. А. В. Говѣевой.
Посталь, Берко Янк. Греческая, 20.
Постанъ, И. А. Городская, 31. Аптек. маг.
Постекъ, Виц. Ян. Лѣсная, 12.

У. ЛАНДЕСМАНЪ. Большой выборъ мужскаго, дамскаго, дѣтск. и форменнаго платья. ПРИЕМЪ ЗАКАЗОВЪ. Улица Кондратенко, д. № 40. Тел. 5-76. ЦѢНЫ ОПТОВЫЯ. Въ магазинѣ лифтъ.

- Постель**, И. Троицкая, 25. Меб. стол. маст.
- Ш. Суворовская, 87. Парик.
- Постемпский**, Станисл. Викент., ич. Раскидайловская, 12. Южн. тамож. окр.
- Постемский**, Степ. Картамышевская, 15. Съѣстная.
- Постернакъ**, Зельм. Як. Мельничная, 17. Пянов. заводъ «Кульмбахеръ».
- К. Суворовская, 119. Столовая.
- Р. Нѣжинская, 20. Скл. угля и др.
- Мих. Георг., штурм. дальн. плав. Коблевская, 26. Сотрудн. «Од. Листка»; чл. о-ва взаимоп. мор. торг. флота; общ. труж. печати дѣла.
- Постниково**, М. И. Катыка, см. отд. 2-ой рубр. «Топливо».
- Постный**, Дан. Ив. Кладбищенская, 47. Дмвл. 108.
- Постовская**, Матв. Маш. Греческая, 30.
- Постовский**, М. Греческая, 36. Желѣзн. торг.
- Як. Ис. Пантелеймоновская, 32.
- Постолати**, Григ. Ив. Раскидайловская, 24. Хлѣбопекарня; петропавл. сан. попеч. Дмвл. 235.
- Никл. Ив. Миняева, 25. Дмвл. 159.
- Постоловский**, Алдръ. Польскій сп., 11. Мясн. торг.
- Постоловъ**, Дав. Ион. Кондрат., 22. Тлф. Пшш. прис. пов.
- Постоль**, Б. Греческая, 26.
- Постригонова**, Степ. Феод. Южная, 23. Дмвл. 332.
- Поступальский**, Ил. Ив. Столбовая, 9. Аптек. магаз.; 9-е гор. раскл. прис.
- Посудзевский**, Дам. Петр. Степловая, 46. Стан. Одесса-Товарная.
- Посылаймова**, Фед. Карп. Пишононская, 10.
- Посыцельский**, Эля. Пантелеймоновская, 18.
- Потаміано**, Г. Новосельск., 87. Банк к-ра бр. Куссисъ.
- Е. Гулевая, 12. Банкирская к-ра бр. Куссисъ.
- Потаміанось**, Ант. Красный пер., 8. Рыбн. торг.
- Георг. Спирид. Александровская площ., 3-4.
- Діон. Красный пер., 11. Виноторговля.
- Сп. Александровская пл., 3-4. Тлфн. 17-89. Зел. и колон. и рыба торг.
- Потапенко**, Георг. Юсиф. Кондратенко, 8. Реал. у-ще; 2-я жен. гим.; гим. им. С. И. Видинской; сол. В. И. Мельничкой.
- Лид. Юс. Троицкая, 7. Гимназ. Е. С. Александровой.
- Потапова**, Ольга Тимоф. Вишняя, 48. Адр. столъ.
- Потановъ**, В. П., инж. Екатерининская пл., 8. Тлфн. 25-59.
- Вл. Вас. Воронцовская, 21. Ст. «Одесса-Товарная».
- Вас. Степ. Градоначальническая, 19. Сыскная часть.
- Григор. Божакіна, 32. Кузнечная маст.
- Ос. Степловая, 68. Тлфн. 21-76. Трактиръ.
- Панф. Потап. Пишононская, 32а. Од. гор. кред. о-во; о-во покров. животн. Дмвл. 206.
- Пет. Ос. Базарная, 26. Императ. Нов. у-тъ; 3-я гимназ.; гимн. А. В. Горѣевой; истор.-филол. о-во при Им. Нов. у-тъ.
- Потапъ**, Ед. Вас. Малороссійская, 38.
- Потатуковъ**, А. Театральный пер., 3. Бак.-таб. торг.
- Потахъ**, Янк. Скобелева, 39. Шапочн. мастерск.
- Поташевъ**, Конст. Мих. Новосельскаго, 73.
- Никл. Мих. Балашева, 14. Дмвл. 15.
- Поташиниъ**, Наум. Овс. Московская, 17. Мануфактурн. торг. Д. Б. Гринберга.
- Потей**, Роз. Георг. Лютеранскій пер., 5. У-ще С. Сиппле.
- Потемкинъ**, Алдръ Вас., помщ. бухг. Княжеская, 3. Соедин. банкъ од. отд.
- Потемковскій**, Иерон. Пет. Кондратенко пл., 1. Тлфн. 10-82. Нотариусъ.
- «Потепъ»**, Парижск.—см. отд. 2-ой рубр. «Консервы».
- Потеплѣевъ**, Скобелева, 1. Эксп. и ком. к-ра т. д. «А. Бендерскій и Ко».
- Потири**, М. Ланжеронъ. Тракт.
- Потлижанъ**, М. С. Базарная, 50. Акуш.-массаж. и оспопрививат.
- Потоловъ**, Куз. Терент. Полтавской побѣды, 37. Дмвл.
- Потоцкій**, Алдръ Мари. Суворовская, 53.
- Ар. Як. Б.-Арнаутовская, 119.
- Владисл. Екатерининская, 33. Наст. инк. римско-кат. прих. церк.; о-во взаимопом. кат. женск. присл. им. «Св. Зиты».
- Конст. Конст. Стурдзовск. пер., 4. Дмвл. 188, 286.
- Потребительное о-во** Московс. союзъ. Одес. аген. Кондратенко, 29. Тлф. 55-51.
- Потровъ**, Вас. Петр. Степловая, 42.
- Потуловъ**, Никл. Никл. Успенская, 56. Тлф. 60-62. Секет. гор. канц.; 1-е гор. кварт. прис.
- Потцъ**, В. I. Базарная, 18. Тлф. 23-20.
- Потурнакъ**, Лука Мастерск. пер., 16. Бак. и таб. торг.
- Потилицына**, Зин. Эмман. Херсонская, 5. Ст. гор. больш.
- Потыри**, Харл. Вознесенскій пер., 16. Бак. и таб. торг.
- Потыха**, А. Преображенская 65. Токарн. маст.
- Потюшковъ-Биркаевъ**, Ив. Алдр. Полтавской побѣды, 81. Одесскій биржевой комитетъ.
- Похватовъ**, Андрей. Южная 19. Бакал. и табачн. торг.
- Похило**, Терент. Дем. Шалинская, с. д. Дмвл. 326.
- Пехильская**, Викт. Ремесленн. 40. Хлѣбная лавка.
- Поховецъ**, Троф. Кондр. Коблевская, 26.
- Похъ**, Мар. Як. Земская, 19. Маг. бѣл. «Maison de Luxe».
- Хаск. Срул. Базарная, 28. Дмвл. 11.
- Як. Юс. Земская, 19. Компания Зингеръ.
- Поцей**, Ив. Никл., нс. Черноморская, 26. Гл. скл. там.
- Поцей**, Ив. Никл., нс. Уютная, 6. Главн. скл. таможня.
- Почаевъ**, Г. Малороссійская, 12. Скл. лимон.
- Симха Мойше-Лейб. Рѣзнячная, 25.
- Поченова**, Глик. Григ. Рождественская, 21. Дмвл. 242.
- Поческій**, Петр. Проф. Дмвл. 98, 163.
- Почицаева**, Алдра Онуфр. Городская, 16. 1-ан обр. на югѣ Россіи арт. ювел.
- Починокъ**, Мар. Соборная пл., 2. Бак. и таб.
- Уд. Ив. Соборная пл., 2.
- Почкина**, Матр. Ир. Наланная, 31. Дмвл. 171, 247.
- Почтаръ**, В. Базарная, 85. Портняж. маст.
- Поѣздникъ**, Ришельевская, 17. Сѣмена и цвѣты.
- Поѣховичъ**, Абр. Юдж. Кузнечная, 48.
- «Правительство, машиностроит. Королевско-Венгерскій заводъ»**, Будапештъ, — см. отд. 2-ой рубр. «Земледѣльч. орудія».
- Прагеръ**, Миндл. Вольф. Суворовская, 107.
- Хангъ-Шлема Моис.-Арон. Преображенская, 61.
- Шимонъ. Преображенская, 42. Гост. «Одесса». Мяснн. торг.
- Прагинъ**, Р. Ремесленная, 7. Портняж. маст.
- Прадэръ**, Мар. Преображенская, 58.
- «Практическая медицина»**, — см. отд. 2-ой рубр. «Квиж-ное дѣло».

«Практическое зубо-лечебное», — см. отд. 2-й рубр. «Книжное дѣло», «Издательства».

Пракупецъ, Хаск. Мошк. Книжный пер., 15.

Пранникий, Влад. Филип. Сабанский пер., 2. Фир. М. М. Ближенский.

— Фил. Вирг., пот. поч. гр. Греческая, 15.

— Влад. Дм. Александровский просп., 6. Законоуч. Одес. казен. Реальн. уч.; настоят. Ал.-Невск. церк. при Реальномъ у-ще.

Пращукъ, Васил. Кондратенко, 2.

Прасоловъ, Влад. Порф., ген.-лейт. Сабанѣвъ мостъ, 1.

Праусть, Людв. Игн. Садовая, 15. Ришельевская гимн.; ре-альн. у-ще В. А. Жуковскаго, гимн. Е. С. Пашковской; гимн. О. Г. Шольцъ.

— Фед. Игн. Градоначальни-ческой, 44. Форт. фабр. «Вд.-Ад. Шенъ и с-я».

Прахницкая, Ел. Як. Суворов-ская, 5. У-ще № 88.

— Мар. Никл. Суворовская, 14. Т-во м-ръ Н. Н. Кошкина.

Прахницкий, Никл. Никл., шу-кап. Молдинский полусс. Большефонтанск. дор., да-ча Маковецкаго. 59-ый пѣх. Любл. полкъ.

«**Пращеръ**, Ягъ», — см. отд. 2-ой рубр. «Земледѣльч. оруд.».

Прачкорукова, Анна Ал.-Фев. Градоначальнической сп., 7.

Пребыльскій, Фад. Картамы-шевский пер., 10. Бак. торг.

Прегель, Юд. Вольф. Ришель-евская, 58. Тлф. 15-78. 9-е гор. раскл. прис.; чл. права. од. ремесл. и мелко-торгов. ссудо-сбер. т-ва; казн. ком-ис. по раздачѣ топ. и мац. бѣдн. евр.

Предаевичъ, Георг. Конст. Лю-теранский пер., 7. Финанс. отд. гор. упр.

— Евг. Прокоф. Степовая, 13. Части. учил. 3-го разр. Э. А. Волковой.

Преде, Ю. Жукковского, 3. Жи-вописецъ.

Предель, И. Ришельевская, 58.

Преджимузскій, Н. И. Херсон-ская, 52. Плетен. издѣл.

Предитъ, Пет. Пет. Кузничная, 19. Маг. бр. Тонетъ.

Прейзнеръ, Л. З. Ул. 19 фев-раля, 49. Лѣсон. зав. С. Ш. Водовоза.

Прейничъ, Ан. Училищная, 29. Бак. и таб. торг.

Прейсманъ, Алдра Абр. Гре-ческая, 45.

— Лев Ис., ж. куп. Гостиница «Лавкеронъ».

— О. Ис. Ришельевская, 2. О-во вспомош. нужд. учен.

гимн. Л. Д. Чудновской.

Прейсманъ, Р. Николаевскій бульв., 13. Посредническая контора. Тел. 62-03.

«**Прейсъ**, Ко», — см. отд. 2-ой рубр. «Платъе готовое мужское».

Прейсъ, Соф. Феод. Преобра-женская, 68. Дмвл. — К. Екатерининская, Мужск. готов. платъе.

Прека, Я. Городекая, 46. Бака-лейная торг. — А. Я. Базарная, 21. Тлф. 45-31.

Премислеръ, Мойше-Л. У. Базарная, 21. — М. М. Подтавской поб., 17. Русскій торг.-промышл. б-къ. — С. А. Новосельскаго, 66. Рус. для виѣш. торг. банкъ. — С. А. Базарная, 21. Русск. торг.-промышл. банкъ. — Уш. Янк. Базарная, 21.

Прендель, Алдръ Роман. Виѣ-шняя, 4. Сверхштатн. лабор. при зоотомич. каб. Нов. ун. Гимназ. А. В. Горѣвой.

Преображенскій, Никл. Ал.-Фев. Спиридоновская, 6.

Преслеръ, А. М. Базарная, 79. Тлф. 58-91. Книжн. скл. — А. М. Базарная, 79. Тлф. 58-91. Акуш. — Мордко Когос. Пантелеймо-новская, 84.

Пресманъ, И. Болгарская, 41. Скл. крас. — Ис. Юс. Базарный пер., 4.

Прессъ, Юс. Абр. Б.-Арнау-тская, 95. — Сак. Андр. Коблевская, 42. — Мойше Ицк. Суворовская, 19.

Претръ, Леон. Конст. Садовая, 15. О-во взаимн. вспомош. приказ. христ. Дмвл.

Пречманъ, Е. Преображенская, 61. Типо-литогр.

Приебыславскій, Андр. Стурд-зовскій пер., 4.

Пригалинская, Алдра Як. Ми-хайловская пл., 16. Части. женск. у-ще 2-го разр. учр. Э. Н. Мяженко.

Приждемирскій, Никл. Степ. Херсонская, 52.

Приездѣцкій, А. Гоголя, 23. Сапожн. мастерск.

Пржештскій, Эм. Ант. Пол-тавской побѣды, 10. Завѣд. дѣл. о-ва вз. вспомош. на случ. смерти служ. въ та-можни.

Пржецлавская, М. В. Княжес-кая, 32. Акуш. осп.

Прибыльская, С. И. Преобра-женская, 15. Тлф. 33-29. Зубн. ар.; гор. лечебн. для приход. больн.

Прибыльскій, Ив. Станисл. Преображенская, 15. Тлф.

БОРЖОМЪ

**Превосходная
ЛѢЧЕБНАЯ И
СТОЛОВАЯ ВОДА.**

33-29. Больн. стурдз. общ. серд. сест.; влад. глазн. лечебн.; депут. одес. части. лозб.; польск. потреб. о-во «Сбереженіе»; офтальм. о-во; практ. вр.; технич. о-во.

Пржемецкій, Дм. Аф., кск. Гра-донач., 5. Помошн. стол. канц. од. градонач.

Пржотскій, Оск. Домин., ич. Нѣманская, 10. Ст.-коитр. крест. позем. банка. Дмвл. 348.

Пржишховскій, Вит.-Игн. Каз., ттс. Нѣманская, 58. Госуд. банкъ. — Вадисл. Казим. Карангозо-ва, 11. Рус. для виѣшн. тор-говлн. банкъ.

Прибикъ, Юс. Вячесл. Малый пер., 6. Предс. вспомош. кас. служ. въ гор. оркестр.

Пибъ, Альфр. Рождественскій пер., 3. Чл. пр. о-ва студен. нѣмц.

Приблуда, Зин. Ис. Части. ж. гимн. В. И. Гольдинъ-Абез-густъ.

Приблуда, Хана Ханн. Базар-ная, 29.

Прибыльская, Ел. Конст. Пол-тавской поб., 28.

Прибыльскій, Иллдр. Як. Роме-новская, 32. Дмвл. 214, 248.

Прибыльскій, Конст. Никл., гс. Полтавской поб., 28. Ок-ружн. интенд. упр.

Приваловъ, Под. Успенскій в., 19. Тлф. 26-46. Торговлн. рогож.

Привальскій, К. Н. Мельничная, 61. Кормов. продукты.

Привисъ, Солом. Ришельевская, 68. Парикмахерская.

Привитень, Алдръ Кузьм. Во-енный сп., 1.

Привманъ, Рика Юд. Тирас-польская, 37. Суб. евр. шк. при у-щѣ М. И. Глазеръ-Дзюбинъ. — Фаня Юд. Екатерининская, 78. Суб. евр. шк. при у-щѣ М. И. Глазеръ-Дзюбинъ. — Юда Мошк. Тираспольская, 37. Тлф. 42-34. Повѣр. по суд. дѣл. Дмвл. 51.

Привъ, Абр. Нахм., куп. 2-ой г. Виѣшняя, 52. Тлф. 36-27. Южно-русс. арматури. зав.

У. ЛАНДЕСМАНЪ. Большой выборъ мужскаго, дамскаго, дѣтск. и форменнаго платъя. ПРИЕМЪ ЗАКАЗОВЪ. Улица Кондратенко, д. № 40. Тел. 5-76. ЦѢНЫ ОПТОВЫЯ. Въ магазинѣ лѣфтъ.

- Пригатовская, Праск. Мих. Кладбищенская, с. д. Дмвл. 97, 108.
- Пригница, Влад. Иван., ниж. Софиевская, 1. Товар. дир. и главный инспек. т-ва мех. лит. зав. «Беллино-Фендерихъ».
- Приговъ, Преображенская, 17. Модя. маст.
- Левъ Марк. Дерibasовская, 13. Фир. «Юл. Шраеръ».
- Пригоровская, Люб. Вас., вл. шт.-кап. Бѣлинскаго, 15.
- Пригоровскій, Конст. Градоначальническая, 16. Бак. и таб. торг.
- Придатка, Стеф. Вароел., кс. ниж. Полтав. поб., 33. У-ше торг. морепл.; о-во вспомоц. нужд. учаш. у-ша торг. мореплав.
- Приджонъ, Марг. Петрик. Кузнечная, 13.
- Прижибишевскій, Ф. Михайловская, 32. Сапожи. маст.
- Призамъ, М. Базарная, 74. Переплетн. маст.
- Призантъ, Гершъ Хаим. Новосельскаго, 33.
- М. И. Полтавской поб., 75. Банк. конт. С. Барбаша.
- Призантъ, Рев. Юлев. О-во заботы о дѣтяхъ.
- Моноусъ Исаак. Бугаевская, 51. Упр. лѣс. зав. т. д. «С. Г. Коганъ и Ко».
- Ханмъ. Канатная, 75. Т-ля стар. мѣшк.
- Приказчикъ, И. Л. Б.-Арнаутовская, 117. Обувн. маст.
- Прикъ, Ил. Абр., клр. Ризовск., 4. Окружн. интен. упр.
- Моис. Степ. Карангозова, 13. Табачн. торг. Э. Н. Хаджи.
- Прилуцкая, Р. Г. Новосельскаго, 24. Россійск. общ. «Жизнь».
- М. Б. Полтавской поб., 18. Школа шляпъ; чл. фин. ком. о-ва «Эрарсъ-Хойлимъ».
- Прилуцкій, Абр. Мѣшчанская, 5. Мануф. торг.
- Авр. Юс. Успенская, 52. Т. д. «И. Д. Зусьманъ».
- Прилуцкій, Ал-ѣй Андр. Село Гвиздаково. Вр. пригор. селен.; пражт. вр.
- Н. А. Кондратенко, 2. Салонъ шляпъ.
- Ю. Тираспольская, 3. Фотографія.
- Примаченко, Тим. Корн. Раскидайловская, 42. Торг. депутат. гор. упр.; петропавл. санитарн.; о-во; глас. гор. думы.
- Примоленская, Мар. Андр., дч. купца, Садовая, 5.
- Примоченко, Тим. Карп. Раскидайловская, 42. Дмвл. 235.
- Принбергъ, И. А. Ремесленная, 4. Купеч. банкъ.
- Припусковъ, Мих. Петр., куп. 2-ой г. Садиловская, 6. Галант. торг.
- «Природа», — см. отд. 2-й рубр. «Книжное дѣло» — представительства и отдѣл.
- Присичъ, Ив. Пант. Мандражинская, 96. Дмвл. 148, 314.
- Присичъ, Генр. Ант. Успенская, 17. Тлф. 55-15. Завѣд. гор. отд. сберег. кас. № 6. Пом. контр. госуд. б-ка.
- Евг. Ант. Базарная, 29.
- Мар. Никл. Базарная, 29. Госуд. банкъ.
- Приступова, Алдра Лук. Усатова, 5. Дмвл. 307.
- Присѣка, А. Пересыль, х. «Пантелѣвка», Молочная.
- Ант. Ив. Преображен., 11.
- Присяжнокъ, Пет. Моис. Софиевская, 14.
- Притченко, Ил. Симон. Петропавловская, 53. Распор. отдѣл. гор. упр.
- Митр. Евст. Петропавловская, 53. Дмвл. 201.
- Прихничъ, Никл. Мих. Вѣтрогонова, 10. Дмвл. 60.
- Приходько, Г. Г. Колодезный пер., 5. Бак.-таб. торг.
- Ос. Хуторская, 48. Бак.-таб. торг.
- П. Внѣшняя, 120. Пекарня.
- Пав. Московская, 32. Бак.-таб. торг.
- Тих. Сав. Михайловская, 40.
- Прихошій, Ив. Дальницкая, 14. Каретн. кузн. маст.
- Прицертъ, З. А. Пушкинская, 28. Тлфн. 64-59.
- Прицертъ, И. Скобелева, 42. Сыл. мѣшк.
- С. Средняя, 27. Галантер. торг. М. и А. А. Гринберга.
- Прицертъ, Фр. Болгарская, 61. Пекарня.
- Прищепа, Мих. Дмит. Новосельскаго, 39. Типографія.
- Прищепенко, Тим. Петр. Театральный пер., 10.
- Приерь, Берта Эман. Кузнечная, 14.
- Прйдакъ, Гавр. Мих. Ришельевская, 55. Дятят. т-во тисч. фабр. Дмвл. 352.
- Приотовъ, Ив. Петр. Котлѣвская, 36. Дмвл. 124.
- Пробето, Х. Ришельевская, 8. куп. 2-й гил.
- «Пробужденіе», — см. отд. 2-й рубр. «Книжное дѣло и издательства».
- Провансъ, Окт. Каз. Гулевая, 12. О-во защиты женщ.
- «Проводникъ», т-во, Рига, — см. отд. 2-ой рубр. «Галопи», «Резина» и «Асбестъ».
- «Проволока», акц. о-во, спб., — см. отд. 2-й рубр. «Проволочныя издѣлія», «Гвозди».
- «Прогрессъ», — см. отд. 2-й рубр. «Парикмах.»
- «Прогрессъ», т. д., — см. отд. 2-й рубр. «Гильзы и пшир-бум.»
- «Прогрессъ-Вулканъ», акц. о-во, Пинскъ, — см. отд. 2-й рубр. «Спички».
- Продайко, Георг. Никан. Херсонская, 29. Техн. гост. «Савойя».
- Прозантъ, Гершъ Хаим. Кошная, 21.
- Прозоровъ, Дмитр. Игн., отст. ген.-м. Кузнечная, 14.
- Никл. Петр., ттс. Семинарскій пер., 5. Воен. госпит.
- Проозорская, Матр. Ант. Шедлакова, 44. Дмвл. 330.
- Прокопенко, Алдръ Фед. Нерубайская, 34. Дмвл. 174.
- Прокопенко, Никл. Ил. Кузнечная, 40. Предс. о-ва вл. вспомоц. оффиц.
- Никл. Корн. Малороссійск., 86. Служба телегр. ст. «Од.-Глав.».
- Прокопецъ, Р. Преображенская, 69. Прачечная.
- Прокопова, Ол. Степ., дѣл. Рождественскій пер., 9.
- Прокоповичъ, Григ. Ив. Нѣжинская, 16.
- Евг. Вас., отст. адм. Софиевскій пер., 2.
- Евг. Евг. Софиевская, 6.
- Прис. пов.
- Лев. Фед., ттс., арх. Петра Великаго, 25. Сов. попеч. о слѣд.
- Прокоповъ, Ант. Казим. Пироговская, 3. Завѣд. мужскимъ прих. р-кат. у-шемъ.
- Пет. Георг. Кошная, 11.
- Степ. Фед. Рождественскій пер., 9. Одес. гор. кред. об-во.
- Прокопчукъ, Кондр. Степ. Ливадная, 28. Дмвл. 60, 139.
- П. И. Полтавской побѣд., 81. Одес. част. ломб.
- Прокофьева, Ир. Як. Лавочная, 38. Дмвл. 133.
- Н. А. Спиридоновская, 31. Шк. кр. и шит.
- Прокофьевъ, Григ. Мих., прг. Екатерининская, 18. 59-ый пѣх. Любл. полкъ.
- Конст. Никл., кс. Полтавской побѣды, 68. 3-ья гилми.; епарх. женск. у-ше-Дмвл. 210.
- Прокудина, Ел. Афан., дч. куп. Дмвл. 102, 275, 277.
- Прокудинъ, А. А. Дерibasовская, 14. Ком. у-ше Импер. Николая I.
- Леон. Афан. Софиевская, 10. Одес. гор. кред. об-во; черноморск. яхт-клубъ; круж. «Спортъ».
- Пав. Афан. Софиевская, 10. Черном. яхт-клубъ.
- Пет. Афан., ттс. Карангозо-

- на, 21. Тлф. 64-70. Глас. гор. род. думы; поч. мир. судья; гор. упр.; 7-ое гор. по кварт. нал. прис.; 7-ое гор. по нал. съ недвиж. имущ. прис. Дмвл. 79, 102.
- Продуктивъ, Г. И.** Шелной пер., 15. Бухг. т. д. «Ел. Гальперинъ и с-нъ».
- «Прометей»,** — см. отд. 2-ой рубр. «Книжки дѣло».
- Пронтовъ, Конст. Серг.** пдлк. Лютеранскій пер., 7. Бриг. штабд. 4-й стрѣлк. бриг.
- **Дм. Никл.** ген.-м. Черноморская, 2. Ком. див.; сергив. артил. у-ще и строит. ком. Тлфн. 42-96.
- Пронтова, Екат.** Авкс. Черноморская, 2.
- Пронина, Е.** Нѣжинская, 56. Таб.-бюжн. торг.
- Пронинъ, Влад. Ив.** клр. Нѣжинская, 30. Казначейство.
- **Лейб, Шуллим.** Божакина, 62. Дмвл. 28.
- **О. Скобелева,** 41 Мѣхон. торговля.
- **Феод. Герас.** Южная, 48. Дмвл. 333.
- Пронкинъ, Ривельевскій.** 37. Тлфн. 46-01. Тракт. «Синъ-Суснъ».
- **Андріан. Михайл.** Ришельевская, 46.
- Пронченко, Евл. Конст.** Божакина, 10. Дмвл. 28.
- Прончевъ, Никл. Ал-Фев.** Ст.-Сѣнная пл., 2.
- **Никл. Никл.** Ст.-Сѣнная пл., 2.
- Просперовъ, Эри. Генр.** Дерibasовская, 16.
- «Просвѣщеніе»,** — см. отд. 2-й вубр. «Книжки дѣло».
- Проскуровская, Рухля.** Розумовская, 13. Торговля металловъ.
- Проскуровский, Исая Солом.** Кузальническая дор., 6. Металлург. гвозд. и провол. зав. инж. А. О. Шполянского.
- **Ис. Серединская пл.,** 16. Дмвл. 256.
- **Юс. Герик.** Розумовская, 13. Дмвл. 245.
- Просанцій, Никл. Афан.** Лавочная, 34. Дмвл. 133.
- Просфирова, С. И.** Конная, 11. Тлфн. 65-13. Зубной врачъ.
- Протасевичъ, Ант. Варѣ.,** ис. Петра Великаго, 15. Упр. вочт. телегр округ.
- **Мар. Конст.** Манежная, 42. Адр. столъ.
- Протопопова, Екат. Никл.** Михайловская пл., 17. За-вѣд. учил. № 40.
- **Елиз. Григ.,** дмн. Нѣжинская, 36.
- **Мар. Петр.,** ж. сс. Стурдзовскій пер., 12.
- Протопоповъ, Вас. Як.** сс. Нѣжинская, 36. Чл. прав. о-ва вспомош. бывш. воспит. Н. у-та и Ришел. лицей. Дмвл. 187.
- **Влад. Феод.,** пдлк. Екатериновская, 4. 15-ая артил. бриг.
- **Викт. Никл.,** пор. Греческая, 50. Серг. артиллер. у-ще и строит. ком.
- **Никл. Степ.,** сс. Коблевск., 42. Врачъ 15 пѣх. див.
- **Пав. Егор.,** сс. Срѣтенскій пер., 1. Под. инсп.; предс. 2-го по кварт. нал. прис.; предс. 2-го гор. по кварт. нал. прис.; предс. 2-го гор. раскл. прис.; предс. 2-го гор. по госуд. нал. съ недвиж. имущ. прис.
- Прохаско, Викент. Ив.,** архит. Новосельскаго, 75. Тлфн. 34-03. Маринскій приютъ; город. понач. дѣтск. при-товъ.
- Прошно, Ел. Алдр.** Новосельскаго, 35. Фин. отдѣл. гор. упр.
- **Мих. Смс.** Новосельскаго, 35. Тлфн. 3-72. Воен. отд. гор. упр.
- Проходова, Пел. Кузьм.** Косвенная, 3. Кузнич. маст.
- **Алдра Павл.** Софійскій п., 4. Гор. дѣв. у-ще.
- Прохоровъ, Алдръ Як.** Пушкинская, 24. Гими. с. р. людей; женск. учит. семин. при с. р. л.
- **Матв. Куз.** Сахалинскъ 2-й пер., с. д. Дмвл. 254, 362.
- **Пет. Вас.** Греческая, 12.
- **Сем. Мельничная,** 17. Пив-ная.
- **Тимоф. Эмил.** Нѣжинская, 48. 1-ая на югѣ Россіи обр. арт. ювел.
- Проценко, Влад. Фед.** Водо-проводный пер., 6. 2-ое одес. о-во взаим. кред.
- **Конст. Григ.,** гс Коблевская, 5.
- **Меѳ. Сем.** Балковская, 34. Дмвл. 21.
- Процій, Эл. Моши.** Градоначальническая, 5.
- Процюкъ, Дм. Пет.,** клр. Горо-дская, 23. Казначейство.
- Провинъ, Никл.** Бяратинскій пер., 4. Паштетн.
- Прудичъ, Евдок. Никл.** Пре-ображенская, 5. Тлф. 31-45.
- **Е. Е.** Преображенская, 5. Тлфн. 31-45.
- Прудниковъ, Г. С.** Пирогов-ская, 17. Тлфн. 14-92. Скл. нива казник. пив. т-ва въ Спб.
- Пруднакъ, Мар. Евдок.** Пре-ображенская, 5. Чл. кассы взаим. служ. апт. В. Л. Пис-корскаго.
- Пружанскій, Берко Гирш.** Ско-белева, 29.
- **Влад. Шлем.** Провіантская, 11. Порти. маст.
- **Г. Кузничная,** 26. Произв. жест. издѣл.
- **Г. Кондратенко,** 40. Пор-товой.
- **Дав. Льв.** Успенская, 64.
- **Ил. Як.** Мѣшанская, 32. Бухг. т. д. бр. А. и А. Теръ-Петросьянцъ.
- **Л. Успенская,** 64. Тлфн. 55-10. Слес.-мех. маст.
- **Марк. Львов.** Успенская, 64. Тлф. 55-10.
- **Х. Пушкинская,** 69. Портовой.
- **Ш. Херсонская,** 29. Пор-тяж. мастерск.
- **Юлій Шлем.** Кузничная, 51.
- Пружейко, Ф.** Конная, 18. Са-пожн. маст.
- Пружинеръ, И. Е.,** куп. 2-ой г. Базарный пер., 10. Тлфн. 11-17. Скл. красокъ.
- **С. Е. Базарная,** 78. Тлфн. 11-17. Торг. красокъ.
- Пруписъ, Ф.** Суворовская, 70. Таб. торг.
- «Прусакъ, Д.»** Лодзь, — см. отд. 2-ой рубр. «Мануфак-тура».
- Прусинскій, Феокт. Вас.** Ма-лежкая, 34. У-ще Л. П. Ко-вальчука.
- Пруская, Мар.** Соборная пл., 6. Модн. маст.
- Прускій, Григ. Конст.** Собор-ная пл., 6.
- Прусая, Малиа Сухер.** Суво-ровская, 70. Бак. торг.
- Прутищынъ, П.** Московская, 59. Бондарная маст.
- Прудковъ, Ул.** 19 февраля, 27. Бак. и таб. торг.
- Пруть, Сура Лейв.** Успенская, 30.
- Пруцянъ, Д.** Чубаевка. Даль-нишк. участ.
- Прушинская, Лид. Дм.,** лав. Коблевская, 38а.
- Пршеменская, Мар. Конст.,** вл. пдлк. Виѣшняя, 4.
- **Дм. Аф.,** кск. Садиковская, 2. Канц. одес. град.; За-вѣд. дѣлопр. особ. по гор. дѣл. прис.
- Причебить, Ст. Матв.** Базаръ, 26. Кассир. фир. Бакошъ и Швардтъ.
- Прыгофъ, Л. М.** Дерibasовск., 13. Тлфн. 47-94.
- Прыганюкъ, Л.** Мастерская, 15. Бакал. и табачн. торг.
- Прядко, Ром. Степ.** Торговая, 45. Т-во насл. В. Т. Пшан-никова.
- Псароуполо, Афан. Конст.** Мало-россійская, 70. Дмвл. 147.
- **Ив. Афан.** Малороссійская, 70. Одес. куп. о-во вз. кре-дита.
- Псахисъ, Ицко-Янк. Мих.** Пре-ображенская, 86. Дмвл. 34.

- Псахисъ**, М. Спиридоновская, 20. Бак. и таб. торг.
— С. Дальницкая, 1. Галантер. торг.
— Як. Срул. Коблевская, 41.
- Психасъ**, Ев. Эман. Привозная площ., 28. Черн.-азовск. фабр. конс. С. Б. Фальцъ-Фейна.
- Пстронговскій**, Ѡ. А. Полтавской поб., 36.
- Пташенко**, Флинт. Федор. Гоголевская, 22. Дмвл. 63, 262.
- Пташниковъ**, Ан. Ив., пот. гр. Полтавской п., 35. Тлфи. 17-54. Дмвл. 208, 274, 277, 293.
- «**Пташниковъ**, В. Т., н-ки, т-во», — см. отд. 2-ой рубр. «Мануфактура».
- Пташниковъ**, В. Т., н-ки. Дмвл. 5, 310.
- Пташниковъ**, Анат. Вас., пот. доч. гр. Маршалевскій, 40. Тлфи. 48-93.
— Андр. Андр. Новосельскаго, 75. Завѣд. т-ва «Н-ки В. Т. Пташниковъ».
— Григ. Евг. Полтавской поб., 35. Пом. упр. т-ва «Н-ки В. Т. Пташниковъ».
— В. Нѣжинская, 58, куп. 2 г.
— Диом. Тимоф. Тираспольск., 34. Упр. отд. т-ва «Н-ки В. Т. Пташниковъ».
— Ив. Вас., пот. поч. гр. Подтавской поб., 35. Тлфи. 17-54. Чл. похорон. кассы взаим. вспом. приказ. христианъ. Дмвл. 208, 293.
— Мак. Андр., сс. Кузнечная, 10. Контр. пал.
— Никл. Вас., пот. поч. гр. Маршалевск., 14. Тлф. 49-97.
- «**Petit Paris**», — см. отд. 2-ой рубр. «Парикмахерская».
- Птиць**, Эст.-Эна Дув. Нѣжинская, 53.
- «**Птицынъ**, М. З.», Ворсма, — см. отд. 2-ой рубр. «Металл.».
- Птушонъ**, Мих. Ег. Преображенская, 50. Виноторговля. Дмвл. 97, 242, 243.
- Пугачъ**, Абр. Кис. Спиридоновская, 25.
— Абр. Конст. Троицкая, 41. Гл. агентъ 1-го страх. Рос. о-ва.
- Пугачъ**, Е. Карлигозова, 14. Магаз. шляпъ.
— Л. Троицкая, 41. Шляпн. торг.
— Мих. Конст. Спиридоновск., 25. Анон. о-во элект.; чл. комит. при о-вѣ «Эврасъ-Анимъ».
— Як. Уд. 19-го февраля, 43. Книжно-газетн. киоскъ.
- Пугачъ-Брандманъ**, С. Д. Спиридоновская, 25. Акуш.
- Пуговошниковъ**, Серг. Вас., нч. Преображенская, 24. Служ. Имп. Нов. у-та.
- Пуговскій**, Пав. Ос. Ливадная, 30. Дмвл. 30.
- Пудичева**, Лар. Ив. Пушкинская, 41. Фотогр. Д. И. Пудичева.
- Пудичевъ**, Д. И. Преображенская, 52. Тлф. 9-57. Фотогр.
— Ив. Алдр., клр. Пушкинская, 41. Дмвл. 230, 310, 338.
- Пудронъ**, Каз. Каз. Софиевская, 30. Главн. скл. таможенн.
— Нат. Як., поч. гр. Базарная, 12.
- Пузанова**, Евд. Фед. Сиротская, 53. Дмвл. 53, 256.
- Пузерещій**, Г. Базарная, 85. Модн. маст.
- Пузинъ**, Никл. Фед. Болгарск., 84.
- Пузырещій**, Авр. Мѣщанская, 17. Портн. маст.
- Пукачъ**, Юсиф. Мойс. Розумовская, 10. Скл. плат. Х. Маркова.
— Ф. М. Розумовская, 10.
- Пуксянко**, Ник. Сем. Запорожская, 15. Курсы проф. каллигр. Н. Непомнящаго.
- «**Пукъ и Ко**», Гамбургъ, — см. отд. 2-ой рубр. «Приводн. ремни».
- Пулато**, Фимія. Мельничная, 8. Галант. торг.
- Пулатто**, Дм. Мих. Прохоровская, 44. Гор. патр. 4-хъ кл. дѣвич. у-ще; 4-ое гор. у-ще у-ще № 40; у-ще № 85.
- Пулерь**, Гект. Леоп. Московская, 112.
- Пулова**, М. Балковская, 223.
- Пульверъ**, Зл. Зейл. Пантелеймоновская, 34.
— Хаск. Лейб. Б.-Арнаутовская, 16.
- Пульной**, Абр. Пинк. Кузнечная, 26.
- «**Пульсъ**, Фр.», Варшава, — см. отд. 2-ой рубр. «Парфюмерія».
- Пуля**, К. Тираспольская, 3. Столовая.
— Мих. Ил. Тираспольская, 3.
- Пумбурасъ**, Мар. Греческая, 31.
- Пумнянъ**, Ш. Суворовская, 112. Метал. маст.
- Пунинъ**, К. В. д-ръ. Тогролая, 49. Тлфи. 65-41.
- Пулкевичъ**, З. Софиевская, 11. Тлфи. 18-85. Киричн. зав.
— Рах. З. Софиевская, 9. Тлфи. 54-32. Зубн. пр.
— Солом. Зах. Софиевская, 14.
- Пупкевичъ**, Як. Зах. Московская, 89. Тлфи. 32-35. «Эврасъ-Анимъ»; практ. вр.
- Пупко**, Левъ Ис. 19-го февраля, 18. Страх. о-во «Россія».
— Хана Исер. 19 февраля, 18. Дмвл. 123.
- Пупковъ**, Ив. Як. Елисаветинская, 2.
- Пупченская**, М. Г. Казарменный пер., 3. Акуш.
- Пураки**, Яни. Ришельевская, 70. Буфетъ.
- Пургалниъ**, Шол.-Берко Лейб. Польская, 4.
- Пуренгинъ**, Андр. Юр. Греческая, 15.
- Пуренинъ**, Рейн. Юр. Греческая, 15. Латыш. общества. собр.
- Пуритиъ**, Либя. Мойс. Гимназическая, 30.
- Пуриць**, Алдръ Як. Дерibasовская, 11. Тлфи. 43-84. 9-10. Выборн. купеч. сословія; попеч. о недост. учен. коммерч. у-ща имени Ими. Николая I.
— Ева Мир. Дерibasовская, 11. Тлфи. 43-84. Дмвл. 80, 240.
— Иза. Осип. Петра Великаго, 3. Тлфи. 22-19. Казначей о-ва попеч. о труд. женщннъ и дѣвушк.; одес. о-во заботы о дѣтяхъ.
— Конст. Никл. д-ръ мед. Петра Великаго, 3. Тлфи. 22-19. Тов. предс. евр. больницы; зубов. шк. д-ра И. И. Марголитна; ред. «Терапевт. обзоръ»; о-во поп. о больн. дѣт.; практ. вр.
— Леонъ Солом., куп. Воронцовскій пер., 11. Тлфи. 8-51. Чл. рев. ком. о-ва «Эврасъ-Хойлимъ»; т. д. «Пуриць и Рубинштейнъ».
- «**Пуриць и Рубинштейнъ**», т. д. — см. отд. 2-ой рубр. «Шерст».
- Пуричь**, Аф. Полтавской поб. 77. Мясная т-ля.
— Тимофей. Ср.-Фонтанск., 37. Мясная т-ля.
- Пуришкевичъ**, А. Ф. Нѣжинская, 55. Акуш.-массаж. и осп.
- Пурре**, А. А. Софиевская, 8. Гимн. имени С. И. Видинской, сод. В. И. Мельниковою.
- Пустовойтовъ**, Дм. Конст., ис. Б.-Фонтанская д., 16 ст. 11.
- Пустолаки**, Никл. Ив. Повитовская, 28. Дмвл. 214.
- Пустувуть**, Московская, 38. Ш. почт.-тел. отд.
- Пустышникъ**, Дав. Мен. Ришельевская, 27.
- Пустышникъ**, И. Мельничная, 8. Скл. угля и дровъ.
— Р. Пушкинская, 37. Керос. и краски.
- Путенная**, Анаст. Тим. Успенская, 8.
- Путровъ**, Сафр. Сафр. Петропавловская, 23. Аки. о-во «Каучукъ».
- Путиъ**, Эд. Кара. Градоначальническая, 34.
- Путята**, Григ. Вас., ген.-м. Пироговская, 3. Воен. у-ще.
— Дм. Вас., ген.-лейт. Фран.

цузский бульв., 55. Тлфи. 2-39. Нач. одес. мѣст. бриг.

Путята, Е. Г. Пироговская, 3. Высш. женск. курсы.

— Зин. Мед. Пироговская, 19. Центр. комит. о-ва помощи бѣдн.

— Никл. Вас. Щеголева, с. д. Дмвл. 329.

— Франц. Юс. Новосельского, 69. К-ра газ. «Юж. Мысль».

Пушина, Евг. Ив., вд. кс. Коблевская, 26.

Пуховская, Мар. Старопорто-франковская, 89. Бакал. и табачная т-ля.

„**Puch Johann in grafz**“, — отд. 2-й рубр. «Автомобили и автом. прин.».

Пуцманъ, Авр. Рув. Княжеская, 26.

— Ханмъ Рув. Госпитальная, 34.

Пучковъ, Лейз. Янк.-Фроим. Суворовская, 86. Маклеръ по учету.

— Ф. Суворовская, 86. Тлфи. 6-32.

Пушинъ, Фили. Косвенная, 70. Табачная т-ля.

Пушкаревъ, Андр. Андр. Бугаевская, 43. 7-е гор. по нал. съ недвижим. имущ. прис. Дмвл. 38.

— Дм. Як., горн. инж. Пушкинская, 43.

— Ив. Герас. Екатеринбургская, 83. Т-во «Я. и Г. Курьиндыны».

— Федотъ Зах. Балковская, 23. Дмвл. 17.

«**Пушкинская**», — см. отд. 2-ой рубр. «Гостиныи».

Пушкингъ, Вяч. Влад. Куликовскій пер., 4. Стан. «Одесса-Главная».

Пушниковъ, С. Л. Скобелева, 5. Одес. части. ломб.

Пуштыкова, Ан. Лук. Скобелева, 5. Сид. каз. вин. лавки.

Пуцовой, Юсѣ Инк. Суворовская, 77.

Пфанцнеръ, Альб. Колонтаевская, 3. Нѣмецк. клубъ. Дмвл. 39.

«**Пфаффъ**», — см. отд. 2-й рубр. «Швейныя машины».

«**Пфеннигъ, А. Р.**», Лодзь, — см. отд. 2-ой рубр. «Мануфактура».

Пчелонгъ, Влад. Ил. Мастерская, 3. Комм. судъ. Дмвл. 204.

— Григ. Филип., свящ. Село Нерубайское, церк. д. Вознесенская церк. въ с. Неруб. хутор.; у-ше № 96; у-ше неруб. № 50, 62.

Пчельниковъ, Алар. Дм., отст. ген.-м. Каретный пер., 7.

— Вас. Андр., гс. Дегтярная, 37. Почтовая к-ра.

Пшатеръ, Юс.-Лейб. Их.-Мих. Пушкинская, 51.

Пшеничниковъ, Серг. Вас., подполк. Тираспольская, 8. Секрет. окр. интанд. упр.

Пьявки, М. Г. Жуковского, 36. Тлфи. 53-72.

Пынти, Мат. Аким. Коблевская, 26.

— Н. В. Приморская, 75. Чл. прав. взаим. помощи бывш. воспит. у-ща торг. морепл.

Пылясинскій, Владис. Ал.-Бев. Коблевская, 12. Гимн. С. А. Вершинской.

Пышева, Елиз. Арт., вд. плк. Полтавской поб., 80. У-ше Г. И. Гефена.

Пѣвнева, Тат. Павл., вд. прап. Княжеская, 34.

Пѣвневъ, Сав. Феоф., пот. поч. гр. Греческая, 45. Мѣщанск. упр.; убѣж. для дѣтей мѣст. сосл. имени насл. Цесарев. Алексѣя.

Пѣнингъ, Вад. Никл. Степовая, 34.

Пѣтухова, А. Н. Нѣжинская, 16. Акуш.-оспоприв.

— Над. Ив., ж. дмн. Новосельского, 25. Дмвл.

— Над. Никл. Александровск., 4. Дмвл. 5, 35, 274.

Пѣтуховскій, М. Ул. 19 февраля, 51. Извоз. пром.

Пѣтуховъ, Бор. Бор., клр. Тираспольская, 11.

— Пет. Мих., кс. Вишняя, 12.

Пѣшехоновъ, А. Малый пер., 5. Сапожная маст.

«**Пѣшовскій, А. и Гольдбергъ, Б.**», — см. отд. 2-ой «Столярныя мастерскія».

„**Puget Ad**“ **Marseille**, — отд. 2-ой рубр. «Масла растит. и смаз.».

Пясецкая, Хая-Сура Мих. Ремесленная, 39.

Пясецкій, Болесл. Юсиф. Дальницкая, каз. очистн. скл.; 2-ой каз. очистн. скл.

— Г. Прохоровская, 18. Слесарная мастер.

— Каз. Ос. Вознесенскій пер., 1. Одесск. отд. центр. комит. московск. совѣта дѣтскихъ приют.

— Никл. Ив. Примоская, 84.

Пясковская, Ан. Конст., дмн. Княжеская, 4.

— Мар. Ал.-евна. Княжеская, 4. Фин. отд. гор. упр.

Пясковскій, Влад. Ал.-Бев., нс. Итальянскій бульв., 12. Се-

БОРЖОМЪ

**Превосходная
ЛѢЧЕБНАЯ И
СТОЛОВАЯ ВОДА.**

крет. херс. губ. акц. упр.; потреб. о-во служ. въ херсонск. акцизи. упр.

Пясковскій, П. А. нс. Нѣжинская, 43. 4-й окр. херс. акц. упр.

Пята, Людм. Владим. Княжес., 15. Одес. гор. ломб.

— Пол. Григ., дмн. Княжеская, 15.

Пятенко, Ал.-ѣй Степ., кап. 1-го разр. Базарная, 2.

Пятецкій, Вас. Гиг., поч. гр. Б.-Фонтанъ, с. дача.

— Ив. Григ. Б.-Фонтанс., дор., с. д. Гор. водопр. Дмвл.

— Мееръ Абр. Костенкая, 6.

— Мойс. Еф. Мясоѣдовская, 14. Поср. к-ра Я. И. Гуревича.

Пятигорскій, Мойше. Колодезный пер., 4. Тлфи. 58-26. Дамскій портиной.

— Ш. Суворовская, 12. Молочная.

Пятковский, И. Нѣжинская, 53. Посудная т-ля.

— Х. Коблевская, 46. Табачная торговля.

Пятицкая, Мар. Викт., вд. плк. Новосельского, 73.

— Нат. Вас. Малороссійская, 57. Дмвл. 146.

Пятицкій, Покровскій пер., 7. Сапожная мастер.

— Конст. Алдр., сс. Полтавск. поб. и Трушев. пер., 1. Директ. гор. сиротск. дома; инсп. гор. у-ща при город. сирот. домѣ; предсѣд. о-ва вспомоц. бывш. студ. кiev. у-та; женс. гимн. Е. А. Висковатовой.

Пятковский, Н. Л. Новая, 3. Тлф. 44-33.

Пятюкъ-Пятецкій, Ханмъ Янк. Мясоѣдовская, 14.

Пюльцингслевенъ, Карль Фердин. Лавочная, 25. Фир. П. Гельдеръ.

У. ЛАНДЕСМАНЪ. Большой выборъ мужского, дамского, дѣтск. и форменнаго платья. ПРИЕМЪ ЗАКАЗОВЪ. Улица Кондратенко, д. № 40. Тел. 5-76. ЦѢНЫ ОПТОВЫЯ. Въ магазинѣ лифтъ.

Р.

- Рабенко, Иос. Костенкая, 20. Хлѣбн. торг.
- Раберъ, И. Скобелева, 28. Шмуклерск. мастерск.
- Рабиби, Ф. Греческая, 20. Раухвергеръ; чл. фин. ком. о-ва «Эзрасъ-Хойлимъ».
- Рабинеръ, Шлюм. Берк Б.-Армаутская, 83.
- Рабинокъ, Е. Мойс. Успенская, 42. Т. д. «Г. и М. Раухвергеръ».
- Сол. Евг. Успенская, 42. Т. д. «Г. и М. Раухвергеръ».
- Рабиновичъ, А. Е. Маразлевская, 2. Тлфи. 7-80.
- Альб. Л., инж.-техн. Ришельевская, 14. Тлф. 67-11.
- А. М. Тираспольск., 34. Еврейск. нач. у ше при евр. сяр. домъ; евр. палест. комит.
- А. М. Тираспольская, 34. О-во люб. евр. языка.
- А. Х. Ришельевская, 12. Тлфи. 47-66. Учред. курс. газетной техн.; сотр. «Од. Листка».
- Абр. Вол. Екатерининская, 58.
- Абр. Сам. Базарная, 70. Рос. о-во кол. торг.
- Авр.-Ид. Хаск. Преображенская, 3.
- Адаръ Семен. Новосельскаго, 57.
- Анч. Абр. Скобелева, 29.
- А. Ш. Елисаветинская, 4. Пом. бухг. фир. Т. А. Канторинъ.
- Б. С. Елисаветинская, 4. Складъ мѣши.
- Б. С., инж. Елисаветинская, 1.
- Б. Базарная, 84. Вѣловейн. маст.
- Б. Б.-Армаутская, 117. Шапочн. маст.
- Б. Л. Треугольный пер., 6. Казен. евр. дѣлч. у-ще.
- Б. Л. Авчинниковскій пер., 13. Стекол. изд.
- Г. Б. Тираспольская, 15. Молочная.
- Г. С. Скобелева, 49. Маслоб. зав. т-ва Е. Г. Штапельбергъ и Ко (совлад.).
- Г. С. Успенская, 71. Азовско-Донск. ком. банкъ.
- Григ. Сам. Ришельевская, 11. Рос. тран. страх. о-во.
- Габр. Абр. Греческая, 25. Тлфи. 9-68. О-во дошк. воспит. евр. дѣт.; практ. вр.
- Гамш. Ремесленная, 6. Мясн. торг.
- Рабиновичъ, Г. А., ис. вр. Греческая, 25. Тлфи. 9-68. Павловск. гор. глазн. лечебн.; офтальмол. о-во; практ. вр.
- Герш. Покровскій пер., 6. Тлфи. 46-98. Скл. мѣшковъ. Дмвл. 105, 131.
- Гр. Самуил. Ришельевская, 11. Тлфи. 3-30. Пыши. упр. конт. рос. трансп. и страх. о-ва; чл. правл. одес. пож. о-ва; о-во санатор. колон.; купеческ. собр.
- Дав. Петр. Базарная, 1. Т-во парфюм. фабр. А. М. Остроумова.
- Давидъ Соломон. Книжный пер., 19.
- Дав. Як. Пушкинская, 31.
- Дина Шойл. Ришельевская, 55.
- Дув. Б.-Армаутская, 58. Молочники.
- Дв. Б.-Армаутская, 56. Хлѣбная торговля.
- Е. Я. Каретн. пер., 23. Акушерка.
- Еф. Марк. Суворовская, 70. Типогр. «Од. Нов.».
- З. Д. Успенская, 44. Тлфи. 56-84. Практ. вр.
- Изр. В. Суворовская, 46. Тлфи. 53-06. Граф. перепл. и футлярн. завод.
- Изр. Хун. Ул. 19-го февраля, 12.
- Изр. Яковл. Новосельскаго, 55. Сиб. торг. банкъ.
- Ишко Берк. Земская, 4.
- Ишко Сухер. Покровскій пер., 3. Пыши. прис. пов.
- I. Преображенская, 33. Торг. шапками.
- I Суворовская, 103. Молочная.
- Иос. Абр. Троицкая, 18. Тлфи. 5-87. Прис. пов.; сов. прис. пов.; тов. преде. о-ва попеч. о бѣдн. и безпріютн. дѣт.; о-во вспом. нужд. уч. 2-ой гвиз.; предсѣд. ревиз. ком. о-ва дошк. восп. евр. дѣт.; о-во пособ. бѣдн. больн. на одес. лим.
- Иос. Бор. Екатерининская, 18. Страх. о-во «Россия».
- Иос. Бор. Екатерининская, 18. Табачн. торг. Э. Н. Хаджи.
- I. С., куп. 2-й г., инж. Тлф. 32-69; 31-77; 26-79. Фабрика зерк. и лѣсоп. заводъ. Дмвл. 116.
- I. С., инж. Жуковскаго, 23.
- К. М. Полтавской поб., 62. Акуш.-массаж., осп.
- Рабиновичъ, К. С. Новосельскаго, 57. Анон. о-во хим. прод. и маслоб.
- Кена Як. Б.-Армаутская, 79.
- Клара Осип., купч. Пушкинская, 8.
- Л. Комитетская, 7. Обуви. маг. И. Каменецкаго.
- Л. Б. Княжеская, 40. Зубн. врачъ.
- Л. Д., куп. 2 г. Екатерининская, 25. Тлфи. 3-92. Бирж. макл.; котир. ком. биржев. комит. Дмвл. 80.
- Л. С. Авчинниковскій пер., 5. Тлфи. 34-87. Мануф. и сук. торг.
- Лейб. Калман. Успенская, 125. Завѣд. т-ва бр. М. и В. Иссерлигъ.
- Лейба, Гимназическая, 3. Хлѣбная лавка.
- Лейбъ Шоель-Иос. Дерибасовская, 3.
- Лейз. Розумовская, 29. Бак.-таб. торг.
- Леонъ Як., куп. 2-ой гвиз. Пушкинская, 31. Тлфи. 7-98 и 3-16. Колониальн. товары; о-во распр. просв. между евр. Дмвл. 337.
- М. Новокошная пл., 3. Галант. торг.
- М. Базарная, 104. Зубн. врачъ.
- Мат. Вольф. Прохоровская, 43.
- Мееръ-Нис. Авр. Тираспольск. Тлф. 33-23.
- Мих. Самуил. Полтавской поб., 36. Прис. пов.; антер. артист. клубъ.
- Мих. Гер. Греческ., 25. Тлф. 9-68. Офтальмолог. о-во; вр. врачъ.
- Мих. Сем. Новосельскаго, 57. Зерк. фабр. Я. Ф. Морнель.
- Мир. Сол. Суворовская, 23. Тлф. 23-86.
- Мойс. Авр. Балтская, 78.
- Мойс. Як. Жевахова гора. Кирп. зав. З. Пупкевича.
- Мойш. Симк. Земская, 5. Мануф. торг. Л. С. Рабиновичъ.
- М. Пантелеймоновская, 36. Тлф. 23-86.
- Н. Э., 5 ст. виада «Гинора» Тлф. 2-95.
- Н. Ш. Земская, 5. Професс. о-во приказч. при хлѣбн. маг. на Тираспольск. заст.
- О. С., инж. Преображенская, 21. Маслоб. зав. т-ва

Рабиновичъ, Е. Г. Штапель-
бергъ и Ко (соед.).
— П. Прохоровская, 32. Лѣс.
зав. С. Ш. Водоза.
— Пейс. Берк, лич. поч. гр.
Базарная, 29. Тлфн. 28-81.
Лакиров. изд.
— Пер. Герш. Преображен-
ская, 41.
— Р. Новобазарный пер., 3.
Скл. угля и дровъ.
— Рахм. Ис. Преображенск.,
37.
— Роз. Бернард. Преображен-
ская, 3. Тлфи. 2-62. Попеч.
евр. сиротск. д.; о-во борь-
бы съ туберк. Дмвл. 147.
— Роз. Самойл. Полтавской
поб., 36. Зубн. вр.; о-во
попеч. о бѣдн. и безпріют.
дѣтяхъ; о-во вспом. нужд.
учаш. музык. курс. М. П.
Фидельмана.
— Сем. Самойл. Пушкинская,
45. Тлф. 29-94. Практ. вр.
Дмвл. 231.
— Сол. Мойс. Полтавской по-
бѣды, 54. Тлфи. 34-64.
Кирлич. зав. Л. Т. Фельд-
зера.
— Ср. Б.-Ариутская, 42.
— Сух. Янк. Суворовская, 21.
— Т. И. Скобелева, 1. Мѣ-
сажницка.
— Фейга Дав. Вишнина, 108.
— Фр. Шмар. Княжеская, 18.
— Х. Старорѣчанщина, 18. Мо-
лочна.
— Х. Ришельевская, 12. Пе-
реписка на шив. маш.
— Хава Монс. Школьный
пер., 3. Дмвл. 184, 327.
— Хаимъ Герш. Базарный пе-
реулокъ, 16.
— Хаимъ Элиз. Болгарская,
27. Казн. молитв. д. на
Малороссійской.
— Ш. М. Б.-Ариутская, 45.
— Шая Симх. Б.-Ариутская,
95.
— Шеель Иос. Александровская
площ., 3-4.
— Шлема Срул. Троицкая, 38.
— Шпир. Иоан. Ланжеронов-
ская, 5.
— Э. Ришельевская, 54. Бак.
торг.
— Э. М. Троицкая, 38. Акуш.,
массаж.
— Эмми Абр. Базарная, 48.
Одес. куп. о-во вз. кред.
— Этя Шавина. Градоначаль-
ническая, 20. Дмвл. 72.
— Ю. Успенская, 80. Бак. и
таб. торг.
— Юл. Марк. Петра Велика-
го, 15.
— Юр. Герм. Греческая, 25.
Тлфи. 9-68.
— Я. С. Пушкинская, 45. Тлф.
52-77. Практ. в.
— Як. Леон., куп. 1-й гил.
Потомств. поч. гражданинъ.
Преображенская, 3. Тлфи.

2-62 и 3-16. Колоніал. то-
вары; чл. сов. 2-го одес.
о-ва вз. кред.; выборн.
куп. сослов.; евр. сиротск.
домъ. Евр. обществ. торг-
школа. Дмвл. 12, 134, 217,
230, 259, 337, 361.
Рабиновичъ, Як. Меер. Виш-
няя, 48. Тлфи 99-10.
— Як. Шев. Б.-Ариутская,
79.
— Янк. Княжеская, 16. Скл.
угля и дровъ.
— Янк. Рефул. Привозная
площ., 13.
— Янк. Симх. Дегтярная, 10.
— Я. Л. Пушкинская, 31.
«Рабиновичъ, Б и Фраткинъ,
З, т-во», — см. отд. 2-й рубр.
«Табакъ».
«Рабиновичъ, Я. Л», т. д., —
см. отд. 2-ой рубр «Бака-
лея». Пушкинская, 31.
Рабиновъ, Я. А., куп. 2 гил.
Лидерсов. бульв., 27. Тлф.
12-92 и 13-58. Техническая
контора.
Рабинсонъ, Том. Пушкинская,
24.
Рабинштейнъ, Юсь Вол. Ус-
пенская, 34.
Рабинъ, А. Жуковского, 37.
Шмуклерск. маст.
— Изр. Ойзер. Базарная, 58.
О-во вспомош. нужд. учен.
гимн Т. Е. Коинъ, ур. Жа-
ботинской.
— М. Г. Б.-Ариутская, 100.
Загот. маст.
— Мих. Зах. Тираспольская,
7. Скл. пеньков. товар.; сек-
рет. «Гиндусъ-Хеседъ» —
ссудо-благотв. евр. о-во.
— Нух. Хаим., куп. 2-й г.
Ремесленная, 7. Тлф. 51-84.
Биржев. маклеръ.
— О. А., д-ръ фил. Базарная,
35. «Ешиботъ»; о-во любит.
евр. яз.
— Ф. Тираспольская, 17. Зуб.
врачъ.
— Ц. З. Ремесленная, 7. О-во
вспом. нужд. учаш. въ
у-щѣ д-ра Я. В. Зильбер-
берга.
— Ш. Успенская, 51. Бак. и
таб. торг.
Рабовичъ, Иос. Мих. Кузнец-
ная, 16.
Рабчевская, Дора Ксавер. Ма-
лый пер., 5. Польск. по-
треб. о-во «Сбереженіе»;
о-во борьбы съ туберкул.;
казн. отд. варшавск. общес-
твенно-польск. женщ.
Рабчевскій, Ф. Д. Малый пер.,
5. Тлфи. 19-99. Завѣд. гор.
дезинф. камер. Практ. вр.
Равель, Р. А. Провантск., 3.
Россійск. страхов. общ.
«Жизнь».
Равиковъ, С. Лютеранскій
пер., 4. Тлфи. 30-76. Таб.-
писчеб. торг.



Рабинскій, И. Я. Д-ръ. Зубовр.
школа. Базарная, 70.
Рабинскій, Лейбъ. Новосельск.,
52.
Рабинъ, Л. Балтская дор., 58.
Бак. и таб. торг.
Равичъ, Ида. Комитетская, 7.
Хлѣбн. торг.
Равицкій, Ил. Юш. Суворов-
ская, 9. Книгоиздательство
и типогр. «Морія»; о-во
взаимн. вспомош. при-
евр.; о-во люб. евр. языка.
Равша, Мих. Влад. ес. Нѣ-
жинская, 3. Контр. пал.
Рагель, К. А. Карангозова, 6.
Ссудо-сберег. и вспомош.
касса служ. въ торгово-
промышл. т-вѣ А. К. Ду-
бинина.
— Екат. Ал. Воронцовскій пе-
р., 3. Т-во «Проводникъ».
Рагозина, Н. Г. Пироговская,
9. Гимнаст. о-во «Соколъ».
Рагозинъ, Никл. Никандр. Греческая,
26. Т. д. «П. Соро-
кумовскій съ С-миъ».
— Никиф. Вас. Дерибасовск.,
3. Отд. гор. упр. по воинск.
пони.
Радакова, Тамара Влад. Пан-
телеймоновская, 34. Завѣд.
конт. «Вѣстника Винодѣ-
лія».
Радаковичъ, Л. Е. Дерибасов-
ская, 17. Об-во благоустр.
курорт. «Цѣлебное».
Радбель, Мееръ-Герш. Сам.
Б.-Ариутская, 36. Аптека
Баумштейна.
Радбилъ, Абр. Мойс. Теат-
ральный пер., 16.
— Вениам. Алт. Пантелеймо-
новская, 92.
— М. С. Новая, 13. Тлф. 67-95.
— Сруль Шмул. Суворовская,
13.
— В. Б. Конная, 22. Тлф. 55-94.
— Рриг. Асир., техн.-архитек.
Базарная, 16.
Раде, Роз. Алдр. Елисаветин-
ская, 21.
Радейко, Никл. Андр. Пуш-
кинская, 77. Меб. фабр.
Карль Зибике.
Раденъ, бар. Помощникъ зав.
Одесск. элеваторъ.
Радешкая, Ел. Тим. Торговая,
1. У-ше № 27, 13.

У. ЛАНДЕСМАНЪ. Большой выборъ мужского, дамского, дѣтск. и форменного платья. ПРИЕМЪ ЗАКАЗОВЪ. Улица Кондратенко, д. № 40. Тел. 5-76. ЦѢНЫ ОПТОВЫЯ. Въ магазинѣ лифтъ.

Радецкий, Дав. Дм Ср.-Фонтанъ, 111. Гор. водопр.
— Ив. Ив., д-ръ Нѣжинская, 64. Тлфн. 10-73. Городов. попеч. дѣтск. приют.; практ. врачъ.
— Ив. Марк., лект. публ. ред. журн. «Настоящее и Будущее». Пироговская, д. 2-го общества квартирн. влад.
Радецкий, Букоемскій и Клейнъ, Женск. леч. Нѣжинская, 64. Тафн. 36-16. (См. лечебн. завед.).
Радзевичъ, М. Военный сп., 24. Прачечная.
Радзинъ, Як. Матв. Успенская, 95. Фир. Г. Геймансонъ.
— Новосельскаго, 57.
Радзимовская, Вѣра Вас. Новосельскаго, 57. У-ще № 24-35; о-во вспомош. нуждающ. учениц. при гимн. В. Н. Масловой и М. Н. Градской.
Радзимовскій, Ив. Юс. Коблевская, 18.
Радзинская, Дв. Суворовская, 20. Хлѣбная лавка.
Радзинскій, Юс. Скобелева, 15. Пекарня.
— Н. Новиз, 6. Пекарня.
Радзиховскій, Вас. Зах. Пишенина, 25. Дмвл. 204.
— Нисиф. Зах. Лагерная, с. д. Дмвл. 135.
Радзишевская, К. Полтавской поб., 98. Ауш.
— М. Д., днн. Нѣжинская, 65.
Радзишевскій, Генрихъ Гиляр. Екатерининская, 25. Завѣд. агент. межд. о-ва сп. вагоновъ.
— У. Ф. Балтская дорога, 66. Сид. каз. вин. лавки.
— Фед. Алдр., двн. Каретный пер., 25. Дмвл. 277.
Радзевскій, Никл. Никл., ка. Полтавской поб., 11. 3-ья гимн.
Радзѣвскій, Мих. Іак., ка. Московская, 29.
Ради, Ел. Кондр. Екатерининск., площ., 5. Центр комитетъ о-ва помощи бѣди.
— Ив. Ив., куп. 2-ой г. Екатерининская пл., 5. Тлф. 10-98. маг. Скл. керосина; выборы. купеч. сослов.; 6-е гор. по вал. съ недвижим. имущ. прис.; 6-ое городск. раскл. прис. Дмвл. 3, 84, 127.
Радиленко, Георг. Мих. Улица 19-го февраля, 3. Парикмахерская.
— Мих. Степ. Александровск., 39. Тлф. 66-07.
— Алдръ Павл. Косвенная, 56. Прод. льда. Дмвл. 122.
Радионова, Аграф. Вас. Мельничная, 5. Дмвл. 94, 156.
— Ел. Никл. Каретный переул. 14. Гор. маринск. обществ. гимн.

Радионова, Т. Н. Каретн., пер., 18. Гимн. Ю. А. Соколовой. Женск. гимн. О. В. Кандыба.
Радионовъ, Гнвр. Ал.-Бев. Садовая, 14.
— Х. Провіантская, 9. Савожн. маст.
— Мих. Вас. Сл.-Роман. Котлѣвская, 44. Служба телег. ст. «Одесса-Главная».
Радковский, Ник. Ив., пмшн. нач. ст. «Куяльницкѣ».
Радкова, Ан. Алдр. Балковск., 169.
Радкова, Ан. Алдр. Балковская, 169.
Радленъ, Серг. Алдр. Градоначальнич., 12. Депо фортепианъ Г. Э. Вишмана.
Радманъ, Я. Ул. 19-го февраля, 29. Бак. и табачн. торг.
Радова, Соф. Спиридон., вд. корн. Софѣвская, 23.
Радовалова, Вас. Ив. Степов., 42.
Радовичъ-Покровскій, Алдръ Мих. Московская, 152. Завѣд. гор. скотоб.; о-во покровит. животн.
Радоковичъ, Лаз. Ланжероновская, 8.
Радомислевская, Хана Абрам., Скобелева, 42.
Радомская, Соф. Елисаветградскій пер., 7.
Радомскій, Г. Садовая, 17. Ресторанъ «Баръ».
— Ст. П. Елисаветградскій п., 8-10.
Радоничъ, Ал. Рад. Пантелеймоновская, 8. Генер. о-во — Рад. Ив. Пантелеймоновск., 8.
«Радоха», акц. о-во Варшава, — см. отд. 2-ой рубр. «Химическіе товары». «Цереанингъ».
Радошевичъ, Влад. Степ., Ср. Фонтанъ, 11 ст. д. № 8. Госуд. банкъ.
— Ив. Степ. Стурдзонскій переул., 3.
— Ст. Ив., сс. Ср.-Фонтанъ, 11 ст. с. д. 2-я мужская гим.
Радусъ, А. Александровскій просп., 4.
Радудинъ, Ефр. Городская, 22. Бак.-Табачн. торг.
Радченко, Мих. Давид., гс. Авчицковскій пер., 15. Пмш. пристава Бульварн. полиц. участка.
— Н. Торговая, 17. Парикмахерская.
Радчинъ, Ср. Ришельевская, 59. Кормовые прод.
Радько, Вас. Торговая, 28. Ресторанъ.
Радюкъ, Ф. Петра Великаго, 22. Полотери. завед.
Радъскій, А.-ѣй Никл., сс., провиз. Уютная, 9. Тлф. 66-80. Управл. апт. воен. госпит.

Раевскій, К. Д. 3-я ст. паров. трамв., дача Руффа. Млад. вр. 59-го пѣх. Любл. полка.
— Мих. Фед. Приморская, 2. Ст. «Одесса-Портъ».
— Ник. Алкс. Отрада, Уютн. 9. Орд. пропедевт. и хирур. клин.
— Никл. Игн. Одесса-Товарн. жел.-дор. маст. Технич. общество.
Фонъ-Раевскій, Сем. Ив. Жуковского, 4. Шг. 15-й пѣх. дивизіи.
Раевъ, Конст. Ильичъ. Дальнишкая, 51. Дальнишк. полиц. участокъ.
Раецкій, Марк. Цадик. Ремесленная, 20.
Ракинъ, А. Дальнишкая, 26. Пекарня.
Раждкова, Алдра Ив. Болгарск., 36.
Раждковъ, Влад. Фед. Сиротск., 95. Дмвл. 257.
Разгонниковъ, Ф. Петра Велик., 5. Электротехн.
Разградскій, Алдр. Григ. Гоголя, 3. Чл. оужн. суда; чл. сов. 2-го одес. о-ва из. кр.
Разградская, Ел. Григ. Книжес., 9. Гимн. О. С. Баленъ-де-Баллю.
Раздольскій, Икнд. Ханм. Коблевская, 13. Помощн. прис. полѣр.
Раздорская, Ан. Ром. Полтавск. поб., 81.
— Мар. Вас. Сухой лиманъ у-ще № 64.
Раздорскій, Макс. Дм. Спиритноновская, 8. 4-ый округ. Херс. акц. упр.
— Як. Алдр., чл. пр. о-ва устр. и благоустр. жел.-дор. пос. при ст. Застава 1-я.
Рази, Софья Павл. Гоголя, 4. Анон. о-во электр.
Размарницинъ, А. П. Ришельевская, 10. Т-во южно-русс. художн.
— Вас. Авксент., ис. Скобелева, 6. Бухг. госуд. 6-ка.
Разсалингъ, Тимоф. Сем. Торговая, 1.
«Разсвѣтъ», — см. отд. 2-й руб. «Книжное дѣло».
Разумовичъ, Фед. Мефод., клр. Раскидайловская, 5. Контролал.
Разумовская, Мар. Мих. Суворовская, 36. Дмвл. 289.
— Соф. Пав. Вагнеровск. пер. 3. О-во пособ. бѣди. на Пересыпи.
Разумовскій, Никл. Никл., шт.-кап. зап. Елисаветинская, 15. Тлф. 7-97. Помощн. полиц. гор. полиц.; ссудо-сбер. касс. служ. въ гор. полиціи.
Разумовъ, Леонъ Шим. Суворовская, 59.
— Серг. Серг., клр. Б.-Фонтанская дор., тюремн. зам.

Рай, Мих. Данил, гс. Сл.-Ром.
Прист. Бульв. полиц. уч.
Райгородский, Абр. Эл. Пуш-
кинская, 52.
Райгородская, Ф. Александров-
ская пл., 12. Парикмахерск.
— Ш. Греческая, 15.
Райгородский, А. Б.-Арнаутск.,
24. Прачешная.
— А. М. Розумовская, 1.
— И. Б.-Арнаутская, 45. Потн.
маст.
— Солом. Ос. Земская, 25.
Испанск. о-во винод.
— Ш. Колодези. пер., 8. Пра-
чешная.
— Изр. Геннх. Базарная, 81.
Рейзахеръ, Вит. Альфр. Гаван-
ная, 10. Директ. государст.
6-ка. Казн. о-ва «Уралия».
Райзманъ, Ицко Хайм. Пол-
тавской поб., 15-17.
— Хаймъ-Аронъ Ицк. Полтав-
ской поб., 66.
— Этя Герш. Успенская, 27.
Торг. д. М. Розентоверъ и
Ко.
Разфельдъ, Шей-Гинда. Екате-
рининская, 9.
Райзъ, Рухля Лейб. Базарная,
45.
Райка, Зельм.-Дув. Эл. Скобе-
лева, 42.
Райкесъ, Шая Гецел. Мѣшан-
ская, 6. Т-во бр. «И. и Б.
Гуровичъ».
Райкинъ, А. Средняя, 18. Скл.
керос. и крас.
Райкисъ, Х. Мѣшанская, 6.
Меб. маст.
Райковичъ, Ан. Дав. Колон-
таевская, 47. Дмвл. 115.
Райкистъ, Мовша, куп. 2 г.
Старорѣзничная, 33. Тлфн.
41-33. Фабр. конфект. и
приник.
— Янк. Мир. Торговая, 16. Те-
леф. 26-98. Евр. больн.; ред.
изд. «Евр. медик. голоса»;
евр. палест. комит.; практ.
врачъ.
Райнгартъ, М. Кузнечная, 26.
Дѣтскіе наряды.
Райнерманъ, Бейла Менд. Зай-
цела, 10. Дмвл. 93.
— Бор. Таможенная пл., 2.
Галант. торг.
— С. Польскій сп., 1. Хлѣбн.
торг.
— Хана. Польскій сп., 6. Бдк-
таб. торг.
Раймертъ, К. А. Нѣжинская,
56. Тлф. 45-13.
«Райнлендеръ Карль», Плет-
тенбергъ, — см. отд. 2-ой
рубр. «Землед. оруд.»
Райновъ, Пант. Андр. Слоб.-
Ром.; зд. Нов. гор. больн.;
практ. вр.
Райнъ Рудольфъ и Коъ, Габ-
лонцъ, — см. отд. 2-й рубр.
«Электричество», «Лампы».
Райскій, Нил. Дмент., сс.
Куликовскій пер., 4. Лув.

семинар.; гимн. С. А. Вер-
шинской; о-во нужд. учен.
гимн. С. А. Вершинской.
Райсфельдъ, Мих. Алдр. Екате-
рининская, 9.
Райсъ, Лейбъ Менд. Колодез-
ный пер., 4.
— Полна Льв. Гоголя, 14.
Препод. общ. евр. у-ща, со-
оруж. на средства М. Эль-
мана.
Райфъ, Л. Мясоѣдская, 1.
Портняжн. маст.
Райхенбергъ, Абр. Ханм. Пан-
телеймоновская, 101.
— Ита. Екатерининская, 85.
Райхманъ, А. Балтская дор.,
58. Аптек. магаз.
— Иос. Герман. Б.-Арнаутская,
7. Паров. конв. фабр. И. Г.
Фатеръ и бр. Клейманъ.
Райхманъ, А. Балтская дор.,
— Эрн. Сам. Херсонская, 23.
Акуш.
Райхнеръ, Ферд. Франц. Но-
восельскаго, 57. Практ. вр.
Райхштейнъ, Лейз. Гец. Ул.
19 февраля, 40.
— Хана-Шейнля Абр. Покров-
скій пер., 1.
Райхъ, Абр. Мойс Пантелей-
моновская, 28.
— Авр. Фр. Суворовская, 112.
— Амал. Пушкинская, 7.
— Б. Суворовская, 112. Апт.
магаз.
— Берта Ефр. Базарная, 3.
Массаж.
Райхъ, Бр. Абр. Суворовская,
112. Зубн. вр.
— В. О. Кузнецова, 34.
— Иос. Алдр. Б.-Арнаутская,
10. Госпн. «Пассажъ».
— Л. Екатеринбургская, 18. Та-
бачная торг.
— М. З. Успенская, 45. Тлфн.
24-15. Род. приютъ и жен.
лечебн.; директ. повив.
школы при приютѣ; практ.
врачъ.
— Мар. Сем. Успенская, 45.
— Март. Ив. Екатеринбургская,
59.
— О. Спиридоновская, 21. Го-
товое платье.
— Ол. Степ. Приморская, 43.
Дмвл. 224.
— Степ. Арон., инж.-техн. Жу-
ковскаго. 21. Тафн. 7-75.
Дмвл. 92, 112, 120, 180,
— Ф. Софиевская, 23. Портн.
маст.
— Фр. Як., пров. Суворовск.,
112. Дмвл.
— Я. Прохоровская, 19. Фо-
тографія.
— Яков. Борис. Маразлѣвск.,
54. Тлфн. 20-55. Чл. правл.
молдав. ссудо-сберег. т-ва.
Дмвл. 12, 147, 169, 224,
230, 301.
Райхъ-Циклисъ, О. Суворов-
ская, 39. Зуболѣбн. ка-
бинетъ.



Райцесъ, С. И. Ул. 19 февра-
ля, 17. Купеч. банкъ.
Райцинь, Рафаил. Борис. На-
рышкинскій сп., 6. Аг.-ком.
конт. торг. д. «Г. Р. Фляксъ
и Коъ».
Райцинъ, Бен. Гдал. Москов-
ская, 20.
Райчевъ, Пав. Пет. Привозная
площ., 17. О-во домосо-
влад.
— Христ. Петр. Петропавлов-
ская, 23. Т-во м-ры «Эм.
Циндель».
Райченко, Евг. Ил. Маразлѣ-
евская, 54. 3-е гор. по нал.
съ недвиж. имущ. прис.
Райшубскій, Фр. Преображен-
ская, 98. Тлф. 47-69. Фрук-
товая торг.
Ракитеръ, И. Б., инж.-электр.
Ремесленная, 1.
Ракитинъ, Никл. Сем., пдплк.
4-я ст. паров. трамв., зд.
кадет. юрп. оф.-восп. кад.
корп.
Ракитянская, Ан. Внѣшняя,
52. Таб.-бак. торг.
Раковичъ, Марк. Ив. Москов-
ская, 152. Ветер. вр. гор.
свотоб.; перес. санит. по-
печ-во.
Раковский, Викент. Викент. Са-
диковская, 16. Дмвл. 251.
— Владисл. Ант. Ремеслен-
ная, 13. Галант. магаз. Ф.
Андрецъ.
Раковский, И. С. Елисаветин-
ская, 19. Столов.
— Март. Ив. Строганова, с. л.
Дмвл. 285.
— Мечисл. Викент., дсс. Ма-
лый пер., 6. Миров. судья;
одез. гор. жред. об-во;
старш. «Англ. клубъ».
— Пав. Меч. Малый пер., 8.
Губ. секр. окружн. суда.
Раковъ, К. П. Ремесленная, 15.
Раковицъ, Алдръ Пинх. На-
рышкинскій сп., 6.
Ракуза, Мар. Льв., вд. кс. Ели-
саветинская, 3. «Академич.
клубъ». О-во вспомошество-
нужд. учаш. въ мужск. гим.
с. р. л. им. М. И. Снинца-
на.
Ракуновъ, Бор. Мельничная,
37. Дмвл. 157.

У. ЛАНДЕСМАНЪ. Большой выборъ мужскаго, дамскаго, дѣтск. и форменнаго платья. ПРИЕМЪ ЗАКАЗОВЪ. Улица Кондратенко, д. № 40. Тел. 5-76. ЦѢНЫ ОПТОВЫЯ. Въ магазинѣ лифтъ.

Ракъ.

- Ракъ**, Иос. Никл. Дерibasовская, 10.
Ралинская, Мар. Дан. Сальгевская, 17.
«Ралле, А. и Ко»,—см. отд. 2-ой рубр. «Парфюмерія».
Ралле, Аддръ Мих. Коблевская, 37.
Ральцевичъ, Евгений Алдр. Божовина, 81. Дмвл. 26.
Раммингъ, Г. А. 6-я ст. Ср.-Фонт., д. Фарманчукова, Аки. о-во либав. маслосб., бывш. Килера.
Рамодановскій, Ив. Ив. Московская, 33. Т-во сахарорафин. зав.
Раморино, Алдр. Алдр. Черноморская, 24. Бес.таврич. зем. банкъ.
Рангвиль, Конст. Павл. Ланжероновская, 24. Тлф. 66-40. Препод. пѣн.; оперн. кл.
Рандисъ, А. А. Александровская пл., 3. Мясная торговля.
Рандичъ, К. О. Нѣжинская, 61. Тов. предс. славянск. благ. о-ва им. св. Кирилла и Меводія.
«Рансомъ, Симсъ и Джеферисъ»,—см. отд. 2-й рубр. «Землед. оруд.».
Раншенбеймъ, Хая-Рухля Ханм. Сьюбелева, 6.
Ранше, Пав. Никл. Ремесленная, 4.
Рапеловъ, Р. О. Степовая, 66. Парикмах.
Рапало, Фелец. Юох. Пантелеймоновская, 101.
Рапалло, Элеоп. Ив. Преображенская, 17.
Рапопортъ, А. М. Колонтаевская, 20. Нефт. зав. «Китоверь и Дыннъ».
 — Абр. Неух. Жуковского, 22. Тлфн. 7-50.
 — Ар. Наум. Ремесленная, 39. Арт. и зав. иск. мин. воль С. С. Жемайтесъ.
 — Б. Г. Куяльницкая дор., 25. Тлфн. 15-05. Механ. и чугу. лнт. зав. Дмвл. 36.
 — Бенц. Срул. Старопорто-франковская, 85.
 — Берта Абр. Базарная, 21.
 — Бор. Ис. Софиевская, 13. Тлфн. 19-55.
 — В. Екатерининская, 26. Галантер торг.
 — Григ. Пушкинская, 39. Хлѣби. конт. Б. Гаузе.
 — Григ. Шахи. Кондратенко, 35. Пмши. прис. пов.
 — Д. Ремесленная, 30. Тлфн. 26-80. Агент. ком. конт.
 — Д. Л. Градоначальническ., 16. Тлф. 33-93. Лѣн. скл.
 — Д. О. Подтавской побѣды, 78. Тлф. 67-22.
 — Е. Прохоровская, 24. Акушерка-осп.
 — З. В. Мельничная, 31. Пивоваренный зав.

- Рапопортъ**, Изр. Овс. Базарная, 21.
 — Ил. Григ. Кузничная, 55.
 — Исая Ефим. Пушкннская, 63. Части. пов.
 — I. Б.-Арнаутская, 25. Гастр. маг. Дмвл. 339.
 — Юйна Лейб. Фанц. бульв., Санат. пер., с. дача. Подр. строит.
 — I. Б.-Арнаутская, 25. Гастроном. магаз. Дмвл. 339.
 — Мееръ Айз. Театральнй пер., 8.
 — Мойше Мунши. Ул. 19-го февраля, 3.
 — Н. Преображенская, 78. Тлфн. 44-00. Готовое плат.
 — П. Земская, 19. Молочная торг.
 — Р. Болгарская, 41. Колесная маст.
 — Р. И. Нѣжинская, 79. Зубной вр.
 — Рувинъ. Мисоѣловская, 28. Складъ бутыл.
 — Сам. Мойс. Тираспольская, 33. Мануф. торг. М. О. Бомзе.
 — Соня Мошк. Болгарская, 45. Маст. парикм. ц.
 — Сося Лейбов. Манежная, 16.
 — Фрейда Файб. Ришельевская, 58.
 — Х. Вѣшняя, 92. Шоря. маст.
 — Химъ Ген. Базарная, 45.
 — Шахна Лейб. Ул. 19 февраля, 27. Дмвл. 305.
 — Шен. Айз. Пантелеймоновская, 54.
 — Шейва Гершковна. Б.-Куяльницкая дор., 25. Дмвл. 36.
 — Шм Вѣшняя, 108. Шляпочн. маст.
 — Эля О. Пушкннская, 74. Тлфн. 41-60.
 — Ю. Екатерининская, 18. Корсетная маст.
 — Янк. Иос., тор. д. «Лифшицъ и Рапопортъ». Ришельевс., 17. Тлф. 43-07.
Рапопортъ-Озеръ, Л. С. Прохоровская, 24. Акушерка-осп.
Рапопортъ-Фридландъ, Ис. Наум. Ремеслен., 39. Канд. правъ; одес. куп. банкъ.
Рапопортъ и Шредеръ, агенком. контора. Екатерининская, 54.
«Раппелорта Павла, вдова», Москва,—см. отд. 2-й рубр. «Мануф.».
«Раппольтъ и С-ынъ», Гамбургъ—см. отд. 2-ой рубр. «Зонтики», «Галантерея».
Рапопортъ, Алдр. Исид. Марразлевская, 40. Русско-Аз. банкъ.
 — Авр.-Дув. Иос. Ремесленная, 30. Поср. контора.

- Рапопортъ**, Д. З. Мельнич., 31. Пивов. зав. «Кульмбахеръ»
 — Зус. Вольф. Мельничная, 31. Пивов. зав. «Кульмбахеръ».
 — Ил. Раф. Новосельск., 110. Учр. гимн. И. Р. Рапопортъ; дир. ком. у-ща д-ра X. I. Гохмана; дир. о-ва вспомош. нужд. учаш. ком. мерч. у-ща X. I. Гохмана; о-во взаимоп. уч. евр. Новорос. края.
 — Л. Кошелева, 19. Бак.-таб. торг.
«Рапопортъ, С.», Москва,—см. отд. 2-ой рубр. «Мануф.»
Рапъ, Вильг. Франц. Нѣжинская, 18.
 — Т. Торговая, 32. Мѣднолнт. маст.
 — Юл. Фед. Херсонская, 11. Тлф. 22-96. Т-во «Альфа-Нолель».
Рапутова, Р. И. Московская, 2. Акуш., массаж.
Рапутовъ, Бор. Изр. Московская, 2. Солемолина Э. Л. Бейрелдсзунъ.
 — Сруль Бор. Московская, 2. Уч. молитв. дом. «Накласъ-Элизеръ»
Раснъ, Г. Суворовская, 93. Столовая.
Расказовъ, Никл. Серг. Кондратенко, 10.
Расина Р. И. Лермонтовскій пер., 9. Общ. евр. женск. проф. у-ще.
Расинъ, В. М. Коблевская 9. Азовско-Донск. ком. б-къ.
 — Бенц. Исаак. Воронцовск. пер., 11. Контр. по постр. 7-го уч. ж. д. «Одесса-Бахмачъ».
 — Д. Я. Вагнеровскій пер., 4. Банк. контора С. Барбаш; изд. «Указат. банк. и др. свѣд.».
 — Донъ Ханм., куп. 1-ой Г. Гоголя, 14. Тлфн. 52-87.
 — М. Д. Кондратенко, 22. Тлф. 40-59. Контр. по постр. VII уч. ж. д. «Одесса-Бахмачъ».
 — Ора Мош. Прохоровская, 24. Комп. Эитгеръ.
 — Сам. Дон. Гоголя, 14. Тлфн. 52-87. Пмши. прис. пов.
 — Як. Ар. Кузничная, 45.
Расманъ, Георг. Герман. Петровавловская, 19. Т-во «Альфа Нобель»
Раснеръ, А. Э., куп. 2-ой Г. Соборная площ., 1. Тлфонъ 34-97. Молно-галантерейн. торг. Дмвл. 85.
Расновскій, Павелъ Малоросійская, 37. Тлфн. 43-50. Пекарни. Дмвл. 146, 209.
Расовская, Праск. Петропавловская, 22. Извозн. промьс.
Расопова, Евдок. Дм. Гаванная, 10.

Располова, О. М. Екатерининская, 18. Дмвл. 86.
 Располова-Виноградова, М. Е. Екатерининская, 18. Практ. врач.
 Распоповъ, Алдръ Фед. Княжеская, 27. Ст. «Одесса-Пересыль».
 — Е. П. Екатерининская, 18. Книжки, скл., маг. и библи.
 — Т. Колонтаевская, 65. Бак. и торг. торг.
 Расторгуевъ, Пироговская ул., д. Раухвергера.
 Расторгуевъ, Дм. Мих. Стурловский пер., 3.
 — Ксенія, Градоначальническа, 37. Бак. и таб. торг.
 Ратазский, Иосифъ Иосиф. Херсонская, 21. Бухг. и завѣд. скл. колбасн. машинъ «Р. Функе». Ассист. курс. бухг. Винниковского.
 Райтгаузский, Л. Херсонская, 21.
 Ратенбергъ, Бор. Шм. Московская, 99.
 — Г. Старобазарная пл., 40. Сапожн. принадл.
 Ратнеръ, Алт. Пейс. Московская, 2. Тлфи. 48-59.
 — Ш. Троицкая, 60. Красильн. маст.
 — Абр. Герш. Базарная, 20.
 Ратисъ, Кива-Герцъ Вульф. Дегтярная, 10.
 — Ханмъ Кив. Ремесленная, 30.
 Ратко, Влад. Алдр., ка. Гоголя, 3.
 Раткова, Алдра Иван. Болгарская, 36. Дмвл. 31.
 Ратковичъ, Дм. Ант. Приморская, 26. Дмвл. 93.
 Раткопъ, Ид. Абр. Мясофдовская, 38. У-ше Е. и Е. Швамъ.
 Ратловъ, Петръ Ид. Новосельского, 53. Т-во Тверской мануфактуры.
 Ратнаръ, Пав. Вас. Преображ., д. Ираклиди. Технич. о-во.
 Ратнеръ, Ан. Вас. Водопроводная, 22. Гимн. С. А. Фонъ-Гиршъ-Браммъ. Дмвл. 47.
 — Алк. Мясофдовская, 9. Скл. угля.
 — Арон. Григ. Пантелеймоновская, 76. Т. д. «И. Ратнеръ и С.».
 — Влад. Солом. Торговая, 10.
 — Георг. Вас. Б.-Армаутская, 49. Вр. 60-го пѣхотн. Замоцкаго, полка; практ. вр.
 — И. А. Соборная пл., 1. Тлф. 14-40; 24-11. Колон. товары. Дмвл. 116, 194, 241, 289.
 — Пав. Вас., прис. пов. Преображенская, 7. Тлфи. 25-19. Сов. прис. пов.; одесск. гор. кред. об-во.

Ратнеръ, С. И. Соборная пл., 1. Технич. о-во.
 «Ратнеръ, И. и С-нъ», т. д. — см. «Масло растит. и смаз.»; «Колон. товары».
 «Ратнеръ, Х.» Ружаны, — см. отд. 2-ой рубр. «Мануфактура».
 Ратнова, Еад. Серединская пл., 3. Тракт.
 Ратновский, А. Б., куп. 2 г. Колодезный пер., 8. Тлфи. 54-05. Дмвл. 187, 343.
 Ратовская, Люб. Аграф. Лидерсовский бульв., 7.
 Ратуръ-Рутеръ, Р. Г. Гаванная, 13. Тлфи. 43-11. Редакт. газетъ «Голосъ Одессы».
 Ратушеръ, М. И. Екатерининская, 39. Тлф. 67-64.
 Ратицъ, Ар. Львов. Екатерининская, 77. Довѣр. т. д. «Я. С. Конъ».
 — Гейн. Лейб. Пантелеймоновская, 79.
 Ратько, Е. М. Суворовская, 96. Акуш.
 Раудзенъ, Руд. Петр. Газ. зан. Старш. маст. од. газ. зав.
 Раузинъ, В. Б.-Армаутская, 115. Портняжск. прибор.
 Раузовъ, Зинов. Иван. Петропавловская, 23. Петропавл. санит. попеч. Дмвл. 201.
 — Конст. Зин., пдпрч. Кузнечная, 39. 59-ый пѣх. Люблинский полкъ.
 Раутбергъ, З. Гимназическая, 9. Упр. русск.-восточно-аз. парох.
 Раухвергеръ, А. Г. Пушкинская, 59. Т. д. Г. и М. Раухвергеръ.
 — А. Тираспольская, 37. Тлф. 23-95.
 — Дав. Екатерининская, 47. Меблпр. коми.
 — Зинъ Рафаилъ. Успенская, 26. Пмши. прис. пов.
 — Ион. Гершик. Пироговская, 9. Тлфи. 51-73. Дмвл. 158, 203, 240, 289, 343.
 — Леон. Эм., д-ръ. Базари., 66.
 — М. Г. Базарная, 66. Тлфи. 67-66. Торговый домъ Г. и М. Раухвергеръ. Дмвл. 240, 289, 343.
 — Н. Г. Пушкинская, 54. Торг. д. Г. М. Раухвергеръ; ком. по разд. пособ. топл. и мац. бѣдн. евр. Дмвл. 240, 289, 343.
 — О. Г. Пироговский пер., 6. Тлф. 47-22. Т. д. Г. М. Раухвергеръ.
 — Раф. Григ. Пироговская, 9а. Т. д. Г. М. Раухвергеръ; о-во вспомоц. нужд. учаш. 5-ой гимн. Дмвл. 203, 240, 289, 343.
 — С. Г. Пироговский пер., 8. Тлф. 42-22. Т. д. Г. и М. Раухвергеръ. Влад. каменно-

БОРЖОМЪ

Превосходная
 ЛѢЧЕБНАЯ И
 СТОЛОВАЯ ВОДА.

ломень. Дмвл. 158, 240, 289.

РАУХВЕРГЕРЪ
 Семень Григорьевичъ

Пироговский переулок. собств. домъ № 8.

Телефонъ 47-22.

Владѣлецъ собств. каменно-ломень и совладѣлецъ т. д. **Г. и М. РАУХВЕРГЕРЪ.**

Раухвергеръ, Ф. Я. Пироговский пер., 8. Дмвл.
 — Э. Г. Базарная, 66. Коммис. по разд. пособ. топл. и мац. бѣдн. евр.
 Раухъ, Луиза Мих. Колодезская, 1. Дмвл. 113, 114.
 Раушъ, Густ. Морниц., куп. 2 г. Кондратенко, 33. Тлфонъ 7-78. Совлад. т. д. «М. Раушъ».
 — Эмил. Дидр. Кондратенко, 33.
 — Юл. Морниц. Нѣжинская, 64. Совлад. т. д. «М. Раушъ».
 Рафанлъ, Г. А. Покровский пер. 6. Мануф. маг. М. Ближенскаго.
 — П. Александровский просп., 4. Готовое платье.
 «Рафанлъ, П. и Каганъ, С.» — см. отд. 2-ой рубр. «Платье готовое».
 Рафаловичъ, Бор. Ис. Греческ., 14. Спб. междунар. коммер. банкъ. Чл. правл. о-ва взаимоп. служ. кредитн. учр.
 — Георг. Фед. Сабанъевъ м., 7. Бес.-Тавр. Зем. банкъ.
 — Д. Базарная, 11. Тлф. 20-53. Агент.-коммис. конт.
 — И. М. Тираспольская, 25. Буг. фирмы Елние Гальперинъ съ С-ями.
 — Ишко Зельм. Ришельевск., 35.
 — Иос. И. Польская, 11. Тлф. 20-53. Зернов. торг.; арбитраж. бирж. ком.
 — Иос. Зельм. Ришельевская, 58.

У. ЛАНДЕСМАНЪ. Большой выборъ мужскаго, дамскаго, дѣтск. и форменнаго платья. ПРИЕМЪ ЗАКАЗОВЪ. Улица Кондратенко, д. № 40. Тел. 5-76. ЦѢНЫ ОПТОВЫЯ. Въ магазинѣ лифтъ.

Рафаловичъ, Л. З. Успенская, 69. Тлфн. 17-45.
 — М. Д. Ришельевская, 74. Тлфн. 13-52.
 — М. И. Ришельевская, 11. Азовско-донск. ком. б-къ.
 — Ол. Карл. Гоголя, 7.
 — Серг. Дав. Маразлиевская, 40. Дов. русско-аз. банка.
 — Тер. Ефим. Пантелеймоновская, 9.
 — Шая Зельм. Польская, 11.
 — Я. Д. Авчинниковскій пер., 13. Банкирск. контора брат. Куссисъ.
Рафальсонъ, Груш. Лейз. Провантская, 21. Гост. «Одесса».
«Рафаэль», — см. отд. 2-ой рубр. «Фотография».
Рафаэль, Перикл. Раф. Киевская, 40. Страх. о-во «Россия». Греческ. клубъ «Омония».
Рафтопуло, С. Н. Нѣжинская, 47. Тлфн. 47-14. Винно-гастрон. торг.
Рафъ, Руб. Успенская, 62. Бак. и таб. торг.
Рахатъ, Ан. Григ. Витте, 23. Тлфн. 52-25.
 — Паул. Ос. Кондратенко, 18.
Рахтъ, Левъ Петр., тит. совѣт. Полтавской поб., 56. Одесс. таможня.
Рахвальскій, Пинх. Авр. Екатерининская, 6. Консерваторія одесск. отд. И. Р. М. О-ва.
 — Б. Я. Ризовская, 14. Аптека С. С. Жемайтисъ.
Рахманова, Ол. Влад. Греческ., 8. Курсы сцен. искусства.
Рахманъ, Ханымъ Куп. Б.-Арнаутская, 24. Тлфн. 35-26.
Рахмиловичъ, Лав. Гиг. Полтавской побѣды, 78. Тлф. 39-82. Практ. вр.
Ращинъ, Г. Успенскій пер., 12. Скл. керос.
Ращивевская, К. Городская, 51. Галантерейн. торг.
Рачекъ, Еф. Клим. Борисова, с. д. Дмвл. 37.
Рачинеръ, Дав. Льв. Пантелеймоновская, 136. курсы бухгалтер. и счетов. С. А. Хахамъ.
Рачинскій, Ив. Тадеуш. Томилина, 2. Дмвл. 297, 313.
Рачинскій, Мих. Ефрос., днв. Лютеранск. пер., 3.
Рачицкій, Л. Б.-Арнаутская, 94. Рыбн. торг.
Рачковская, Людм. Викент. Петропавловскій пер., 72.
Рачковская, П. Полтавск. поб., 74. Трактири. зав.
Рачковскій, Викент. Ант., нч. Петропавловскій пер., 72. Коммерч. судъ.
 — К. Соборный пер., 14. Живошис. маст.
Рачковъ, Бор. Петр. Кондрако, 3. Бульварн. полнц. уч.

Рашевская, Елис. Орест., днв. Маразлиевская, 4.
Рашеева, Варв. Дм. Ясная, 10. Тлф. 29-57. Центр. комит. о-ва помощи бѣднымъ. Дм. 200.
Рашеевъ, Вас. Алдр. Нѣжинск., 52. Земскій б-къ Херс. губ. Земскій банкъ Херсон. губ. Дмвл. 187.
 — Дм. Алдр. Дерибасовская, 5. Тлф. 55-09. Пмщи. приспов.; о-во вспомош. нужд. учен. гимн. О. В. Кандыба; срѣт. ком. о-ва помощи бѣдн. Дмвл. 187.
 — Ив. Дм. Нѣжинская, 42. Тлф. 10-29. Агент.-комис. конт.; о-во взаимн. вспом. прик. христ.; слав. о-во им. св. св. Кирилла и Меводія.
«Рашель М-мез», — см. отд. 2-ой рубр. «Шляпы и шапки».
Рашкевичъ, Т. Ольгивскій сп., 5. Музык. маст.
Рашкинъ, Султ.-Али Бикбаев. Дальнишкая, 26. Завѣд. магомет. модельни; 9-ое гор. раскл. прис. Дмвл. 161.
Рашковецкій, Мот. Мойше Юс. Успенская, 62.
Рашковичъ, Влад. Федор. Воронцовская, 96. Дмвл. 54.
 — В. С. д-ръ. Польская, 21.
 — Ис. Григ., инж. Торговая, 16. Тлфн. 16-86. Дмвл. 110, 119.
 — Г. А. Преображенская, 27. Молочная.
 — Л. А. Суворовская, 11. Акушерка-массаж.
 — Мих. Григ. Полтавской побѣды, 78. Тлф. 13-10. Практ. врачъ.
 — М. Г. Ш. Бѣлинскаго, 20. Купеч. банкъ.
 — Пав. Мих. Суворовская, 11. Русско-Аз. банкъ.
Рашковская, С. М. Греческая, 46. Тлфн. 52-14. Сал. дамск. шитье.
 — Г. Ришельевская, 27. Обувная торг.
Рашковскій, Б. Х. Госпитальн. пер., 7. Экспортн. к-ра Э. Штемпель.
 — Бор. Сол. Дурьянскій пер., 7. Фир. Б. З. Флейшеръ.
 — И. А. Дерибасовск., 12. Тел. 52-14.
 — Лейба Зейлик. Колонтаевская, 65. Дмвл. 115.
 — Сем. Ил. Греческая, 46. Тлфн. 52-14. Одес. купеч. о-во вз. кред.
 — Ша. Срул. Ришельевская, 28.
Рашковъ, Вас. Степ. Успенск., 123. Тор. д. «Бакошъ и Шардтъ».
 — Викт. Ив., кс. Суворовская, 16. Гласн. гор. думы; товар. директ. од. гор. общ. банка.

Рвачевъ, Петръ Никл., капит. Херсонская, 38. Военно-окр. судъ.
Реба, Дав. Ар. Б.-Арнаутская, 119.
Ребевъ, Мих. Венед. Дюковская, 9. Дмвл. 81.
Ребельскій, Дав. Беньям. Женское у-ще Е. и Е. Швамъ.
Ребенскій, Азр. Кондратенко, 35. Дорожныя вещи.
«Ребинъ и Функъ», Франкфуртъ-на-М., — см. отд. 2-я рубр. «Консервы».
Ребо, Наум. Григ. Суворовск., 112. Галантер. торг. Низгольца.
 — Шул. Мошк. Мясоѣдовская, 30. Типографія «Од. Нов.».
 — Я. Старопортофранковская, 117. Парикмах.
Ребровъ, Т. Покровскій пер., 5. Мѣховая маст.
Ребчинскій, Гл.-Беръ Абр. Гимназическая, 9.
 — З. Кузнечная, 48. Бѣлошъ.
Рева, Алдра Вас. Преображенская, 6. Тлфн. 2-92. Предс. соборн. комит. о-ва помощи бѣдн.; попеч. втор. дѣлѣтск. пріют. при соборн. комит.; новорос. о-во помощи нужд. воинск. чин.; предс. о-ва вспомош. нужд. учен. гимн. О. В. Кандыба; касп. общ. Росс. о-ва Красн. Кр.; город. попеч. дѣтск. пріют.
 — Вас. Андр., плак. Преображенская, 6. Тлфн. 2-92. Шт. офиц. особ. поруч. при одес. градонач.; присутств. по порт. дѣл.; директ. ком. попеч. о тюрьм. о-ва; особ. комит. попеч. о нар. трез.; город. попеч. дѣтск. пріютовъ; пріютъ имени Государыни Импер. Маріи Феодоровны; о-во призр. немощн. и пом. нужд.; Новорос. о-во пом. нужд. воинск. чин.; центр. комит. о-ва помощи бѣдн.; касп. общ. Росс. о-ва Красн. Кр.; рос. о-во спасанія на водахъ. Академич. клубъ.
Ревелюти, Ан. Павл., пот. поч. гр. Княжеская, 16.
 — Мар. Никл. Книжеская, 16. Гимн. О. В. Кандыба.
Ревенко, Алдра Влад. Херсонская, 26. Стронт. отд. гор. управы.
Ревенскій, К. О. Казарменскій пер., 6. Тлфн. 12-12. Агт. комис. к-ра Добровольн. флотъ.
Ревинскій, Мих. Серединская площ., 2. Произв. гробовъ.
Ревинъ, Д. И. Балтская дор., 97. Рестор.
Ревичъ, Гор. Зах. Екатерин., 8. Тлфн. 54-40. Главн. конт. газ. «Одесскія Новости».

Ревичъ, Ил. Захар. Гоголя, 6, Тлфи. 54-40. Главн. конг. газ. «Од. Новостя».

— Ил. Як. Базарная, 49.

Ревинвухъ, Г. Ф. Манежная, 16. Сид. каз. вин. лавки.

Ревнюкъ, Ант. Фр. Судебный пер., 13, Одес. пожарн. ком. Александр. части.

Ревю. Викт. Павл. Софиевская, 11. Терап. клин. Новорос. у-та; сверхшт. ордин. Имп. Нов. у-та; гимн. В. Н. Масловой и М. Н. Градской; практ. вр.

— Фот. Конст., вд. кс. Софиевская, 11.

Ревусъ, Андр. Андр. Суворовская, 82.

Ревуцкая, Мар. Апол., вд. дсс. Карагозова, 12.

Ревуцкий, Г. Екатерининская, 105. Рыбн. торг.

— Дим. Полтавской победы, 29. Молочная.

«Регамъ», — см. отд. 2-ой рубр. «Посредническия конторы».

«Регина», — см. отд. 2-ой рубр. «Фотографія».

Регирн, Абр. Вознесенскій пер., 26. Бак. и таб. торг.

Региръ, М. П. Гоголя, 14. Тлфи. 45-80.

— Од. Игн. Николаевскій б., 2. Тлфи. 17-93. О-во заш. женщ.

— Пет. Пет., куп. 2-ой гильд. Николаевскій бул., 2. Тлфи. 11-88, 14-30, 17-93 кв. Пароходн. конг.; присутств. по порт. дѣл.; арбитр. ком. бирж. комит.; предс. правл. черном. о-ва взаимн. страх. судовлад.; черном. яхт-клубъ; попеч. о недост. уч. коммерч. у-ща имени Имп. Николая I. Технич. о-во.

«Регулярное сообщеніе», — см. отд. 2-ой рубр. «Пароходствъ».

Редалье, Арнол. Пьвов. Греческая, 20. Тлфи. 27-43. Вр. спец. по зубн. бол.

«Редлавей, Ф. и Комп.», т-во. Москва, — см. отд. 2-ой руб. «Клеенка».

Реденская, Г. В. Балжовская, 97. Сид. каз. вин. лавки.

Реденскій, Авр. Янк. Кондратенко, 35.

— Х. Я. Преображенская, 66. Книжный и шпечбумажный магаз.

«Редереръ, Л.—, Реймъ», — см. отд. 2-ой рубр. «Шампанское».

Редерсъ, А. А. Прохоровская, 18. Продажа пуху и перьевъ.

Редеръ, Влад. Леон. Херсонская, 60. Русско-Ав. б-къ.

— С. Л. Новосельскаго, 41. Зубной вр.

Рединъ, Леонт. Альб. Пушкинская, 28. Маст. бронз. изд.

Рединъ-Трошинъ, Сем. Никл. Дегтярная, 16.

Редихъ, А. Пушкинская, 38. Тлфи. 53-41. Бронза.

— Леонт. Альберт. Пушкинская, 38. Тлфи. 53-41.

Редкина, Варв. Вас. Сиротская, 37. Дмвл. 256.

Редько, Алдра Алдр. Софиевская, 11. Гимн. С. А. Вершинской.

Резакъ, М. Болгарская, 56. Бак. торг.

Резголь, Арк. Алдр. Коблевская, 38. Тлфи. 30-77. Т-во нефт. произв. Бр. Нобель.

— Юс. Алдр. Коблевская, 29. Т-во А. Коллара, К. Бернатовичъ и Кома.

— Наталя Юс. Суворовск., 6. Воен. отд. го. управы.

— Соф. Афан. Суворовская, 6.

Резецкая, Х. Суворовская, 109.

Рей, Фан. Никл., ж. сс. Спиридоновская, 14. Тлфи. 51-66.

Рейберманъ, Наум, Григ., куп. 2-ой г. Воронцовскій пер., 4. Тлфи. 48-88 и 20-05, 2-40 кв. Нидерландская компни. зерн. прод.; выборн. купеч. сосл.; бирж. комит.; арбитр. ком. бирж. комит.; хлѣбо-контр. ком.; котир. комис.; особ. гор. раскл. прис.; присутств. по порт. дѣл.; сов. съѣзд. предст. промышл. и торг. юга Россіи; коммерч. у-ще Импер. Николая I.

— Шм. Екатерининская, 48. Молочная.

Рейвичъ, А. З. Б. Арнаутская, 32. Тлфи. 1-73. Евр. больн.; «Од. Нов.»; о-во вспомош. нужд. учащ. д-ра Я. У. Ламдесмана; практ. вр.

Рейгеръ, Людв. Эд. Каретный пер., 23. Дмвл. 104.

Рейдель, Бор. Г. Высокій пер., 2. Тлфи. 28-03. Практи. вр.

— Кр. Шаев. Градоначальническая, 20.

Рейдельманъ, Алдръ Мойс. Средняя, 18. 2-ое одес. о-во взаимн. кред.

Рейдеръ, М. Гимназическая, 13. Табачная торг.

Табачн. торг.

— Несан. Ис., куп. 2-ой г. Суворовская, 73. Тлфи. 16-87. Евр. сирот. домъ; комис. по разд. пособ. топл. и мащ. бѣдн. евр.; сов. духовн. правл. синаг. и молитв. домовъ; стар. Новобазарн. синаг., членъ правл. т-ва мелкаго кредита.

— О. М. Спиридоновская, 28. Дмвл. 269.

— Р. Дегтярная, 33. Бакал. и табачн. торг.

БОРЖОМЪ

Превосходная
ЛѢЧЕБНАЯ И
СТОЛОВАЯ ВОДА.

Рейдеръ, Т. Н. Суворовская, 73. Зубной вр.

— Юл. Алдр. Нѣжинская, 49. Консерваторія одесск. отд. И. р. м. о-ва.

Рейжескій, Иар. Григ., куп. 2-ой г. Екатерининская, 60. Тлфи. 13-63. Скл. бумага. Дмвл. 13, 87.

— Сол. Иар. Пушкинская, 54. Тлф. 42-76.

Практ. вр. Дмвл. 196.

Рейзахеръ, В. Д. Гаванная, 10. Благор. собр.

Рейзенбаргъ, Ил. Шлем. Вагнеровскій пер., 4. Тов. южн. водочн. зав. «Золотой Колоколь».

Рейзеровъ, Ис. Давид. Пушкинская, 42. Аг.-комис. контора М. Шварцкофа.

Рейзеръ, Генр. Генр. Екатерининская, пл., 8. Евангел. больн.; ст. гор. больн.; практ. вр.

— Мор. Карп. Жуковского, 36.

Рейманъ, Берта Рув. Николаевская дор., 198.

— Вол. А. Коблевская, 15. Тлфи. 12-03. Скл. землед. маш. Дмвл. 111.

— Григ. Николаевская дор., 198. Бакал. торг.

— Иег. Успенская, 13. Молочная.

Рейманъ-Герцблонтъ, М. Греческая, 22. Тлфи. 36-95. Корсетн. сал. «Ренессансъ».

Рейманъ, Моис. Як. Екатерининская, 4. Русско-ав. б-къ.

— Э. Ф. Нѣжинская, 40. Тлф. 66-00.

— Янк. Прохоровская, 24. Бакал. и таб. торг.

Реймонъ, Н. Коблевская, 26. Молочная.

Рейнвальдъ, Влад. Абр., худ. Кондратен. пл., 2. Шк. рис. и черч. изд. худ. К. Рейнвальда; казен. евр. дѣвич. у-ще; у-ще Г. И. Гефена; коммерч. у-ще К. С. Гефтеръ, ур. Ходоровской; гор. ремесл. у-ще.

— М. А. Мараздлевская, 68. Тлфи. 34-61. Ижк.

Рейгерцъ, Ан. Льв. Полтавск. поб., 7. Тлфи. 15-22.

У. ЛАНДЕСМАНЪ. Большой выборъ мужскаго, дамскаго, дѣтск. и форменнаго платья. ПРИЕМЪ ЗАКАЗОВЪ. Улица Кондратенко, д. № 40. Тел. 5-76. ЦѢНЫ ОПТОВЫЯ. Въ магазинѣ лѣтъ.

- Рейгерцъ**, М. Г. гражд. инж. Преображенская, 86. Телефон. 28-15 кв., 46-66 дача. Гор. попеч. дѣтск. пріют.
- Рейнеке**, К. Пушкинская, 13. Фабр. шипуч. вода.
- Рейнертъ**, Карл, Авг. Нѣжинская, 56. Дов. акц. о-во Жирард м-ръ Гилле и Дитрихъ.
- Рейнисъ**, Вол. Ил. Б.-Арнауטה, 5.
- Рейнишъ**, Авр. Дув. Мясоѣдовская, 29.
— Дав. Шмул. Кондратенко, 21. Дмвл. 170.
— Е. Л. Базарная, 47. Салонъ корсет. Тлф. 14-63.
— И. И. Базарная, 47. Купеч. бавкъ.
— Лида Лейб. Базарная, 47.
- Рейнишъ**, Мир. Юс. Мясоѣд., 38.
— Мих. Ос. Дерибасовская, 14.
— Мойс. Иц.-Лейз. Екатерининская, 17.
— Ш. Преображенская, 37. Тлфн. 23-57 (маг.). Склады москат. тов.
- «Rheinische Summi & Celluloid Fabrik»**, Мангеймъ, — см. отд. 2-ой рубр. «Резиновые издѣлія».
- Рейноменъ**, Бейла Абр. Суворовская, 5.
— Вл. Гр. Гаванная, 11. Тлф. 34-53. Юротатъ.
— М. Коблевская, 38. Модн. маст.
- «Рейнско - Вестфал. Ллойдъ»**, — см. отд. 2-ой рубр. «Страхов. о-ва».
- «Рейнско - Вестф. цементный синдикатъ»**, — см. отд. 2-ой рубр. «Цементъ».
- Рейнсонъ**, Мар. Сераф. Смирнова, 36. Дмвл. 264, 384.
- Рейнъ**, Мор. Герм. Французскій б., 10. О-во взаимном. приказч. христ.
— Степ. Нѣжинская, 35. Таб.-галант. торг.
— Шир. Овиш. Базарная, 34.
- Рейноменъ**, Ср.-Мееръ, Мясоѣдовская, 6.
— Файв. Геринк. Гаванная, 12.
- Рейсикъ**, Вольд. Георг., инж.-техн. Черноморская, 24. Тлфн. 52-98; 18-59. Директ. мельн.-техн. у-ща; завѣд. ред. «Записокъ одес. отд. Имп. техн. о-ва».
- Рейссеръ**, Манр. Карл Жуковского, 36. Довѣр. купеческ. банка.
- Рейсфельдъ**, Мих. Алдр. Екатерининская, 9.
- Рейтарчукъ**, Ф. Жуковского, 5. Кн.-газетн. кіоскъ.
- Рейтгольцъ**, Абр. Исер. Успенская, 12. Т-во Ж. Блокъ.
— Теод. Павл. Вушнина, 4.
- Рейтеръ**, Іос. Сол. Мясоѣдовская, 31. Апт. евр. больн.
- Рейтихъ**, М. И. Тираспольская, 16.
- Рейфманъ**, Кис. Едлев. Успенская, 127. Тлф. 34-46. Довѣренный кожевен. скл. С. М. Камниского и С. Л. Авербухъ. Дмвл. 243.
— М. Л. Скобелева, 56. Тлф. 43-42. Мануфакт. торг.
— Мойс. Юс. Троицкая, 27. Черн. винод.
— Ривка І. Книжеская, 20.
- Рейфъ**, Д. Преображенская, 87. Ат.-ком. контора.
— Іос. Лейз. Старопортофранковская, 143.
— Мих. Лазар. Софѣвская, 15.
— Мих. Лазар. Скобелева, 56. Тлф. 45-52. Товар. директ. Лонск. кред.; попеч. о недост. учен. коммерч. у-щамъ. Имп. Николая І. О-во вспомош. нужд. учащ. у-ща Л. В. Кричевскаго.
— Рах. Лиз. Преображенская, 87. Дмвл. 218, 278.
- Рейфшнейдеръ**, Алдр. Конст. Александровская, 9. Довѣрен. Комп. Богор. Глуховс. Мануфакт.
- Рейхе**, Герм. Жуковского, 25. Табачн. торг.; 1-ая похор. касса.
- Рейхель**, Петр. Ал., плк. Полтавск. поб., 38. Корп. инт. 8 арм. козп.
- «Рейхельтъ, П.»**, — см. отд. 2-ой рубр. «Музыкальн. инстр.».
- Рейхенбергъ**, Ан. Марк., вл. инж. Екатерининская пл., 5. Тлфн. 35. Дмвл. 74, 113.
- Рейхертъ**, Алдръ Карл. Въздная, Дмвл. 56.
— Карл. Карл. Нѣжинская, 72. Маг. бр. Товятъ, Дмвл. 352.
— Лавр. Григ., клр. Нѣжинск., 58. Тлф. 24-67. Чл. правлен. Земск. банка Херс. губ.; Гл. од. уѣзди. земства; чл. землеустр. коммис.; винодѣл.-землеустр. коммис.; винод. ст. рус. виногр. и винод. чл. одес. уѣзди. упр.; имп. о-во сельск. хоз. южной Россіи; о-во Св. Климента. О-во взаимн. кред. домовл. и землевлад. Херс. губ.
- «Рейхертъ, К.»**, — Вѣна, — см. отд. 2-ой рубр. «Микроскопы», «Оптика».
- «Рейхманъ, Бр.»**, Варшава, — см. отд. 2-ой рубр. «Электр. принадежн.».
- Рекашевъ**, Вас. Григ., кс. Рождественскій пер., 5. Ветер. вр.; ветер. инспекц.
- Рекентъ**, Алдръ Карл. Греческая, 20. Од. отдѣл. «Бентъ и Комп.».
- Рекитаръ**, Абр. Генз. Успенская, 57.
- Рекитаръ**, Бен. Григ. Ресленая, 1. Тлфн. 13-90.
— І. Б., инж. Ланжероновская, 13. Тлф. 33-38 и 13-90. Тех. конт.
— Ш. Г. Провіантская, 9. Тлф. 28-90. Слесари, маст.
- «Рекордъ»**, — см. отд. 2-ой рубр. «Обувь», «Земледѣл. оруд.».
- Рексеръ**, Викт. Альфр. Нѣжинская, 40. Акц. о-во жир. ман. Гилле и Дитрихъ.
- Рекшинскій**, Эраст. Конст., гс. Коблевск., 33. Упр. почт.-тел. округа.
- Рембеза**, Г. И. Кривая-Балка-Сид. каз. вин. лавки.
- Рембіевскій**, Ив. Никл., гс. Книжеская, 13. Казначейство.
- «Rembold Carl»**, Нейбгопп., — см. отд. 2-ой рубр. «Иллюстрац. издѣлія» и «Реклама».
- «Рембрандтъ»**, — см. отд. 2-ой рубр. «Фотографія».
- Ременникъ**, Изр. Ар. Воронцовскій пер., 9-5. Тлф. 68-07.
- Ременокъ**, Θεод. Яковл. Пересыль-Пески, д. Павленко. У-ще № 60.
- Ременокъ**, Кузнечная, 2. Банкомъ Ашкнази.
- Ремерманъ**, Мойше Ханм. Ул. 19 февраля, 23.
- «Ремеръ Гансъ»** Акц. О-во, — см. отд. 2-ой рубр. Шапочн. привадл.,
— Алдръ Эмман. Греческая, 14. Секрет. спорт. кружка «Флорида».
- Ремеръ**, Мануил. Осип., куп. 2-ой г. Греческая, 14. Арматура и токари. станки. Дмвл. 74.
- Ремеръ**, Алдръ Эм. Греческ., Секр. спорт. кр. «Флорида».
- Ремизъ**, Ив. Евстр., гс. Книжеская, 3. Почт. конт.
— Мар. Стеф. Книжеская, 3. Сберег. касса при гл. почт. конт.
- Ремизовскій**, Θεод. Бор. Кондратенко, 3. Страх. о-во «Россія».
- «Ремингтонъ»**, — см. отд. 2-ой рубр. «Пингуш. маш.».
- Реминшевскій**, П. Я. Левашевскій сп., 6. Сид. каз. вин. лавки.
— Пав. Польскій сп., 5. Дмвл. 352.
— Ома Филит. Тодорова, 13. Дмвл. 294.
- Ремке**, Губ. Адольф. Греческая, 25. Техн. маг. «Р. Гейна».
- Ремникъ**, Карл. Карл. Елисаветинская, 10. Тлфн. 37-60. Глазн. одес. уѣзди. земства; чл. церк. сов. Евангел.-рефом. церк.; Импер.

о-во сельск. хозяйства юж-ной Россіи; тов. предс. об-ва покровит. животн.; чл. сов. О-ва взаимн. кред. до-мовлад. и землевлд. Херс. губ.

Реммихъ, К. Ф. Преображен-ская, 1. Тлфн. 59-99.

— Соф. Федор. Елисаветин-ская, 10. Тлфн. 37-60. Убъ-жище для гуверн. уч. и бон. Дмвл. 88.

Ремонъ, Пет. Людв. Фран-цузскій б., 10.

Ремюшлевъ, Ив. Ив. Ольги-евская, 9.

Рендачъ, Дар. Дюковская, 16. Дмвл. 82.

«**Ренессансъ**»,—см. отд. 2-ой рубр. «Корсеты», «Фото-графія».

Ренненкампфъ, Влад. Никл., проф., сс. Нѣжинская, 65. Тлфн. 36-65. Поч. миров. судья; Имп Новор. у-тъ; шест. Имп. Николай I.

Реннихъ, Вилг. Полтавской лоб., 55. Нѣмецк. клубъ.

Рено, А. А. Троицкая, 2. Тлф. 29-16; 45-01. Автомоб. гаражъ.

— В. М. Французскій бульв. 15.

Тлфн. 14-35. «Спортивный клубъ».

— Е. Ф. Французскій бул., 15. Тлфн. 14-35.

— Мих. Алдр. баронъ, ксс. Французскій бул., 15. Тлф. 14-35. Гласн. город. думы; гласн. одес. уѣздн. зем-ства; поч. миров. судья; предс. двор. опеки и канц. предв. дин. одес. уѣзда; предс. уѣздн. землеустр. комис.; предс. уѣздн. по воицк. повин. присут.; предс. правл. о-ва псевем. помощи пострад. на войнѣ солдат. и ихъ семейств.; город. попеч. дѣтск. приют. Чл. попеч. сов. женск. гимн. им. С. И. Видинской, сод. В. И. Мельницкой. Дмвл. 337. Правл. Земск. банки Херс. губ.

«**Рено-Паласаъ**»,—см. отд. 2-й рубр. «Автомоб. гаражъ».

Ренцъ, Густ. Иоан. Кузнецкая, 22.

— Бруно Эд. Коблевская, 37. Секр. Имп. Герман. генер. штаб.

— Фрид. Георг. Комитетская, 77.

Репенько, Ак. Никиф., ксс. Московская, 173. Ст. «Одес-са-Пересыль».

Репетиловъ, Матв. Марк., вч. Мастерская, 15. Регистрат. од. уѣздн. полиц. упр.

Репичъ, Зинов. Григ. Ново-сельскаго, 39. Посуди. торг. Дмвл. 182.

Репичъ, М. Э. Грековъ пер., 2. Дмвл. 73.

Репхинъ, Л. Пушкинская, 55. Прачечная.

— С. Болгарская, 17. Пра-чечная.

Решокъ, Мих. Аф. Колонта-евская, 18. Парикмах.

Ресель, Я. Полтавской побъ-ды, 57. Скл. угля и др.

Реске, Альб. Фридр. Жуковск., 3. Аг.-ком. конт. Е. К. Вес-ле.

Фонъ-Рессель, Дем. Франц., кс. Садовая, 5. Инст. Имп. Николая I; музык. курс. Бухг. курсы при у-щѣ Е. А. Бухтѣной.

Рессель, Никл. Демьян. Садо-вая, 3. Земск. б-къ Херс. губ.

Ресслеръ, Карлъ Іос. Пушкин-ская, 13. Тлфн. 21-31. Вин-но-гастр. магаз.

Рестель, Эм. Вас., шик., куп. 2-ой г. Приморская, 26. Тлфн. 1-30. Механич. зав.; гласн. гор. думы; 6-ое по квартири. налог. присутств. 6-ое гор. по налогу съ недвиж. имущ. присут.; город. водопров. о-во над-зора за паров. котл.; выбор. купеч. сослов. Дмвл. 225.

Ретгеръ, Г. Б., д-ръ. Б.-Фонт., 14-я ст. д. Шиманскаго. Ак-ціонери. о-во Либлиск. мас-лоб.

Ретчинскій, Григ. Вас. Балюв-ская, 141. Бак. торг. Дмвл.

Ретланъ, Іос. Конст., гс. Сте-повая, 68. Надз. Мих. пол. участка.

Ретманъ, С. К. Рождествен-ская, 45. Сид. каз. вишней лавки.

Реферъ, Хан. Авр. Каретный пер., 25.

Рефертъ, Алдръ Солом. Екате-рининская, 2. Сиб. химич. лабор.

— Б. Софиевская, 56. Писче-бумажн. торг.

Реффертъ, Наумъ Ис. Екате-рининская, 2. Распор. отд. гор. упр.; потребит. о-во служ. въ город. обществ. управл.; ссудо-сберег. кас-са служ. въ гор. общ. упр.; о-во взаимном. лицъ, зани-мающ. письм. труд.

— Саша Шлем. Екатеринин-ская, 2.

— Маркъ Изр. Екатерининск., 4. Бухг. фирмы А. В. Цы-перовичъ.

«**Реформъ**»,—см. отд. 2-ой рубр. «Велоспеди. маст.».

Рехельманъ, Р. Успенская, 72. Скл. угля и др.

Рехель, Юсь-Нусин. Овс. Ри-шельевская, 84.

Рехмеръ, Н. Троицкая, 15. Ант. П. Г. Брейтмана.

БОРЖОМЪ

Превосходная
ЛѢЧЕБНАЯ И
СТОЛОВАЯ ВОДА.

Рехтеръ, Ханмъ Янк. М.-Ар-наутская, 10.

Рехтзамеръ, Люб. Сем. Пуш-кинская, 67. Дмвл. 231.

Рехтманъ, Абр. Костецкая, 3. Портняжи. маст.

— Д. Тираспольская, 1. Порт-няжи. маст.

— Дув.-Лейбъ Абр. Ремеслен-ная, 6.

— Л. А. Преображенская, 33. Корсеты. маст.

— Сам. Герас. Александровск. просп., 4.

Рецетеръ, А. Пушкинская, 42. Парикмах.

— А. М. Лермонтовскій пер., 3. Конфекц. «Н. Шиль-кротъ и Я. Липовецкій».

Речаникъ, Иц. Лейб. Успен-ская, 60.

Речисмеръ, Ф. Нѣжинская, 5. Портн. маст.

Ржаковскій, Дезид. Мих. Ни-колаевская дор., 208-210. Дыр. хим. зав. акц. о-ва «Стремъ».

Ржаплинская, Люд. А. ид. идпак. Новосельскаго, 17.

«**Ржевускій и Ко—Игнисъ**»,—см. отд. 2-ой рубр. «Ма-шины».

Ржепинскій, Андр. Франц., ктр. Полтавской поб., 79.

Ржепинская, Лид. Мих. Вы-сокій пер., 24. У-ще при Благовѣш. сир. домъ.

Ржепиншевскій, Мих. Ив., шик., Рождественскій пер., 11. Теле-ф. 58-33. Мельнич. техн. у-ще; секр. о-ва «Уранія»; политенич. курсы И. И. Хойна; зав. муз. тех. о-ва.

Ржечицкій, Конст. Степ., пирч. 60-ый пѣх. Замоск. полкъ.

Де-Рибасъ, Алдръ Мих. Хер-сонская, 14. Тов. предсѣл. библиогр. о-ва при Имп. Новор. у-гѣ. Сotr. «Одесск. Листка»; товар. директора Одеск. гор. общ. банка.

— Е. Н. Софиевская, 18. Одес. части. лобб.

— Ив. Мих., идпак. Софиев-ская, 9. Окружн. интенд. упр.

— Л. М. Херсонская, 13. Тлф. 2-83. Гов. публ. библіот.

У. ЛАНДЕСМАНЪ. Большой выборъ мужскаго, дамскаго, дѣтск. и форменнаго платья. ПРИЕМЪ ЗАКАЗОВЪ.

Улица Кондратенко, д. № 40. Тел. 5-76. ЦѢНЫ ОПТОВЫЯ. Въ магазинѣ лифтъ.

Рибиниъ.

Рибиниъ, Л. Вѣшная, 88. Ки. торг.
— Эка. Екатерининская, 42. Столовая.
Рива, Альфр. Осип. Скобелева, 14 Тлфн. 7-58. Португ. консулъ.
— Георг. Карл. С. Ольгино, Одес. уѣзд. Казк и чл. правленія одес. пожарн. о-ва. Дмвл.
Ривель, Уш. Екатерининская, 48. Тлфн. 6-40. Мебл. комнаты.
Ривецъ, П. Малороссійская, 50. Бак.-таб. торг.
Ривинъ, С. Б. Дегтярная, 18.
— Янк. Файв. Базарная, 98. 1-ая Талмудъ-Тора.
Ривкина, С. Д. Прохоровская, 17. Акуш.-массаж.
— Двойра. Полтавской поб., 57. Посудная торг.
Ривкинъ, Ар. Изик. 19-го февраля, 66. Зерк. фабр. Я. Ф. Морнель. Дмвл.
— Двойра. Полтавской поб., 57. Игрушечная торг.
— Зусь Шмуц. Суворовская, 117.
— М. Александровская площ., 3-4. Табачн. торг.
— С. М. Приморск., 20. Тлфн. 53-60.
— Хаск. Замш. 19-го февраля, 66.
— Ш. Троицкая, 25. Пекарня.
— Шмер. Як., куп. Ланжероновская, 19.
— Э. И. 19-го февраля, 98. Акуш.-ослопр.
Ривлинъ, А. З. Прохоровская, 18. Тлфн. 30-62. Фабр. иск. мин. водъ.
— Гершъ. Базарная, 78. Буф.
— И. Ф. Ул. 19-го февраля, 58. Фабр. иск. мин. водъ.
Рига, Фр. Ив. Институтская, 17. Одес. газов. зав.
Ригана, Алдръ Конст., кап. Новобазарный пер., 9. 4-ый Стрѣл. артил. дивиз.
Риганеловичъ, Конст. Вас., поч. гр. Книжеская, 4. Дмвл. 353.
* **Ригертъ, Рига.**—см. отд. 2-й рубр. «Шоколадъ».
Риде-Тугендлеръ, М. Г. Акуш., осп. Институтская, 20.
Ридеръ, Юсь Мих. Земская, 17. О-во пособ. бѣдн. синагог. хорист.
* **Ридингеръ, Л. А.**, Аугсбургъ.—см. отд. 2-ой рубр. «Машины».
Ридъ, Сидн. Вильям. Гоголя, 13. Тлфн. 20-11. Пароходн. контора; брит. амер. клубъ.
* **«Рижская механ. о-ва фабр.»**, — см. отд. 2-ой рубр. «Обувь».
* **«Рижск. цементнаго завода»**, о-во, Рига, — см. отд. 2-й рубр. «Цементъ».

* **«Рижская проволочная промышленность»**,—см. отд. 2-й рубр. «Проволочныя издѣлія».
Рижскій, М. Б.-Арнаульская, 53. Бак.-таб. торг.
* **«Рижскій чугуно-лит. и машиностр. заводъ**, бывш. Фельдзеръ и Козъ, — см. отд. 2-ой рубр. «Котлы».
Риванковъ, Гершко. Болгарск., 87.
Ризниковъ, Левъ. Болгарская, 81. Портной.
Ризникъ, И. Новосельскаго, 19. Прод. льда.
Ризо, Никл. Артем. Троицкая, 18. Вет. вр. окр. воен.-вет. упр.
Рикель, Елис. Карл. Дерibasовская, 10.
— Карол. Христ. Дерibasовская, 10. Маст. золот. крест.
— Христ. Христ., инж. Гимназическая, 26. О-во домовладѣльцевъ.
* **«Риккертъ, К. Л.»** Стб., — см. отд. 2-ой рубр. «Книжное дѣло».
Рикманъ, Конст. Алдр. Мастерская, 25. Т-во м-ры «Эмиль Циндель».
Рикончишекъ, Б. Городская, 52. Сапожн. маст.
Рильская, Марія Павл., вдова ген.-лейт. Бѣлинскаго, 23.
Римвръ, Ш. Я. Старопортофр., 103. Портняж. маст.
Римерманъ, Авр. Герш. Полтавской побѣды, 75. Соле-мольня Г. Гелеловича.
— Ханьмъ Герш. Базарная, 12. Писчебумажн. фабр. т. д. И. И. Левенберга и М. А. Гольденберга.
— Як. Зельм. Старопортофр., 103. Учен. молитвенн. дома поэтик. цеха.
Римская-Корсакова, Вѣра Викт. Софійевская, 9. Гимн. Е. С. Александровой.
* **«Римъ»**,—см. отд. 2-ой рубр. «Гостиницы».
Ринбергъ, Евс. Риншельевская, 29. Торг. галстух.
Рингъ, Риншельевская, 86 Коммерч. типогр. Б. И. Сапожн. маст.
Ринбергъ, Елис. Георг. Базарная, 20.
Ринкъ-Вагнеръ, Эд. Карл., кас. Херсонская, 17. Тлф. 14-61. Евангел.-реформ. церк. Дм. 41, 81, 83, 112.
Ринскій, Александровскій пр., 11. Нач. у-ще А. Д. Федоровой.
Рисманъ, Б. Косвенная, 86. Сапожн. маст.
Рисмондо, Иос. Ив. Военный сп. 1.
Ристенко, Вас. Терент., отст. ген. Скобелева, 1.

Ристенко, К. Полтавской поб. 42. Пивная «Енинъ».
Ристеръ, А. Торговая, 20. Тлф. 40-11. Готов. мужск. платье.
— Венд. Валент. Красный пер., 11.
— Руд. Венд. Нѣжинская, 58. Тлфн. 40-68. Евангелич. больн.; нов. гор. больн.; практ. вр.
Ристичъ, Марья Петр. Кузнецкая, 43. Дмвл. 130.
— Мар. Степ. Дмвл. 11.
Ритенбергъ, Ил. Як. Мясобоводская, 42.
Ритковецкій, Мих. Успенская, 62. Мануф. торг.
Ритманъ, Э. С. Софійевскій пер., 9.
Де-Риттери, Арт. Ос. Преображенская, 33.
* **«Риттеръ», Галле.**— см. отд. 2-ой рубр. «Пианно».
Ритеръ, Фридр. Як. Успенская, 13. Об-во для прод. изд-русск. металлург. зав.
Ритъ, Шим. Лейб. Земская, 4.
Рифиниусъ, Карл. Тоб. Новосельск., 65. Т. д. «Фрейлашъ и Кулеманъ».
— Тоб. Тоб. Базарная 16.
— Э. В. Кузнецкая, 55, фирма Л. З. Павловскій.
* **«Рифферъ, А.»** Лондонъ,—см. отд. 2-ой рубр. «Кредитн. учр.—Банки».
* **«Riffelmacher & Engelhardt Rothbei Nürnberg»**, — см. отд. 2-ой рубр. «Трубы».
* **«Рихертъ, У. А.»**, кол. Вальдгеймъ,—см. отд. 2-ой рубр. «Землед. оруд.».
Рихтеръ, Алфр. Вилг. Колон-таевск., 44. Ген. о-во фран-цузск. ваксм.
— Алдр. Колонтаевская, 44. Чл. права спорт. кр. «Фло-рида».
— Алдр. Карл. Нѣжинская, 18. Прис. пов. Дмвл. 187.
— Бруно Адольф. Водопроводный пер., 3. Каз. 1-ый * очистн. вин. складъ.
— Вильг. Вильг. Садиковская, 6. Консерваторія од. отд. Имп. рус. муз. о-ва; мужск. учебн. завед. Л. П. Ковальчука.
— Влад. Никл. Новосельскаго, 29. Дмвл. 182.
— Мар. Мих. Нѣжинская, 10. Гимн. Ю. Шилейко и М. Рихтеръ; о-во сод. физич. восп. дѣтей; о-во вспомош. нужд. учениц. гимн. Ю. Шилейко и М. Рихтеръ. Дмвл. 182, 187.
— Мор. Институтская, 9.
— Эри. Эри. Книжеская, 25. Тлфн. 34-39.
* **«Рихтеръ, О.»**,—см. отд. 2-ой рубр. «Мануф.».

Рицлоханова, Мар. Карабет. Новосельского, 45.
 Ришави, Людв. Альб., заслуж. проф., сс. Преображенская, 11. Имп. Нов. у-ть; высш. женск. мед. курсы.
 Ришаръ, Кондратенко, пл. 1. «Ришелье», — см. отд. 2-ой рубр. «Гостилицы».
 Ришовецкая, Б. Успенская, 62.
 Робейша, А. Н. Польская, 8. Одес. части. ломб.
 Робина, Пав. Генр. Екатерининская, 12. Тлфн. 40-51 и 20-08. Кафе-кондит.; предс. франц. благ. о-ва; убъж. для гуверн. уч. и бон. Дмвл. 158.
 Робинзонъ, Л. Р. Преображенская, 41. Акуш., массаж., оснопр.; о-во взаимн. пом. акуш.
 Робинзонъ, Марк-Сам. Преображенская, 41.
 — Осипъ Сам., магаз. «М. Я. Штеренбергъ». Преобраз., 31.
 Робинский, Д. Ц. Комитетская, 10. Таб.-галантер. торг.
 «Робинзонъ, А», Литергуль, — см. отд. 2-ой рубр. «Пароходы, приналл.»
 «Робинсонъ», Т. и Снъ», Лтд. — см. отд. 2-ой рубр. «Машины».
 Робитовъ, Дав. Лев. Херсонская, 22. Землемѣрн. отд. гор. упр.
 «Робуръ», — см. отд. 2-ой рубр. «Моторы и двиг.»
 Рованская, Эст. Троицкая, 23. Бакал. торг.
 Рованский, М. П. Малый пер., 7. Тлфн. 21-90. Лѣси. торг.
 Ровенский, Вен. Бор. Ришельевская, 31. Тлф. 7-08. Аген. ком. конт.; о-во для доставл. средствъ безплатн. проф. у-щу, учр. М. И. Глазеръ-Дзюбинъ.
 — Моск. Меер. Канатный пер., 2. Тлфн. 52-51.
 — Як-Янк. Вол. Карангозова, 32.
 Ровинъ, Нох. Дав. Скобелева, 39.
 Ровкахъ, Мих. Яковл. Б.-Арнаутская, 45. Рос. о-во кол. торг.
 Ровнеръ, Лейви Морд. Московская, 126. Солемолин. Волевича.
 Ровняковъ, Ал-ѣй Пет., сс. Пушкинская, 18. Тлфн. 10-70. Директ. гимн. А. П. Ровнякова. Чл. прав. о-ва всп. нужд. учаш. гор. ремеслен. у-ща. Дмвл. 343.
 — Григ. Ив., кап. Пантелеймоновская, 20. 14-8 стрѣлк. полкъ.
 — Н. В. Пантелеймоновская, 20. Пушкинское у-ще № 42-43.

Рогайловъ, С. П. Степовая, 27. Пивная.
 Рогали, М. С. Старопорто-франковск., 18. Тлфн. 26-25. Нач. 2-ой женск. гимн.; о-во вспомош. нужд. учен. 2-ой женск. гимн.
 Рогали-Левницкий, Алдръ Ив., ка. Вишняя, 36. Врачебн. упр.
 Рогатюкъ, Сем. Пант. Товар. Нерской ниточной ману-фактуры.
 Рогачева, Ел. Сем. Романовская, 16. Дмвл. 248.
 Рогачевская, Б. Э. Треугольный пер., 7. Акуш., массаж., оснопр.
 «Рогачевская мануфактура на-слѣдн. Е. С. Крымова—К. Е. Симоновой», Москва, — см. отд. 2-ой рубр. «Бѣлье»
 Рогачевский, Вульфъ Лейб. Б.-Арнаутская, 93.
 Рогачевский, Я. Э. Новосельск., 89. Сотр. «Од. Почты».
 Рогачевъ, Х. Прохоровская, 54. Тлф. 23-46. Аптека.
 Рогбакъ, Серг. Конст. Херсонская, 9. Сверхштат. орд. И. Нов. у-та; ордн. хирург. клиники Нов. у-та; практ. вр.
 Рогге, Мар. Карл. Успенская, 87.
 Роглеръ, I. Я. Княжеская, 17. Реальн. у-ще св. Павла. Дм. 109.
 Роговая, Анна Афан. Божакина, 155. Дмвл. 27.
 Роговая-Цесарская, Нѣжинск., 16. Акуш.-оснопр.
 Роговецкая, Ришельевская, 11. Дамск. и дѣтск. наряды.
 Роговецкий, Алдръ Юхим., дмн. Ришельевская, 11.
 Роговой, Д. Г., провиз. Жуковскаго, 13. Аптека «А. М. Клинстера».
 — Лев. Влад. Конная, 11. Пед. курсы; Консерваторія одес. отд. Рус. муз. о-ва; гор. б-н клас. у-ще.
 — Я. Болгарская, 61. Порт-няж. маст.
 — Пав. Георг., клр. Пантелеймоновская, 60. Бюро по судебн. дѣламъ.
 — Фед. Полтавской побѣды, 3. Технич. контора Е. Гольдштейнъ.
 Роговъ, Нафг. Абр. Кузнечная, 36.
 Рогожикъ, Фел. Княжеская, 22. Столярная маст.
 Рогожинский, З. Хуторская, 34. Обувная мастер.
 Рогозина, Ан. Викт. Старопорто-франковская, 21.
 — Мар. Никл. Старопортофр., 21. Дмвл. 276.
 «Рогозинский, Г. и Ко», Варшава, — см. отд. 2-й рубр. «Бу-мага».

БОРЖОМЪ

Превосходная
 ЛѢЧЕБНАЯ И
 СТОЛОВАЯ ВОДА.

Роголь, Пиня Арон. Ул. 19-го февраля, 49. Т. д. «И. Д. Зусьманъ».
 Рогольская, Мар. Тим. Скидановская, 18. Дмвл. 258.
 Рогъ, Дав. Мойс. Жуковского, 6.
 — Дав. Шмул. Торговая, 51.
 — Екат. Греческая, 25. Дамск. мастерская.
 — Ил. Л. Розумовская, 40. Книжно-газ. кіоскъ.
 — Р. Л. Болгарская, 44. Кор-сетная маст.
 Роде, Юг. Готфр. Скобелева, 55.
 — Лида Алдр., ж. ис. Нѣжинская, 19.
 — Мор. Воронцовский пер., 8. Великобрит. консульство.
 — Над. Эмил. Б.-Арнаутская, 105. Женск. 7-ми кл. у-ще М. Л. Ковриги.
 Родеусъ, Дим. Ив. Пантелеймоновская, 46. Отдѣл. служ-бы движ. ю.-в. ж. д.
 — Ив. Ив. Пантелеймоновск., 46. Санит. бюро гор. упр.
 Роджерсъ, Генр. Роб. Малый пер., 4. Тлф. 1-67; 8-76. Скл. земл. оруд.; вице-пред. бри-тан. атлет. о-ва; вице-предс. британ. атлет. клуба.
 — Роб. Генр. Марзллевская, 30, тлфн. 46-92. Скл. земл. маш. Генри Роджерсъ.
 Родзевичъ, Антон. Пант. Ново-сельскаго, 94. О-во пужд. уч. мужск. гимн. С. р. л. им. М. И. Сивичина; поп. мужс. нач. шк. с. р. л.
 — Юс. Владисл. Вагнеровский пер., 4. Пмши. прис. пов.
 — Нисл. Никл. Новосельскаго, 94. Гласн. гор. думы; Завѣд. гимн. с. р. л.; тов. предсѣд. о-ва вспомош. нужд. учаш. мужск. гимн. с. р. л. им. М. И. Сивичина; редак.-издат. «Русск. Голосъ»; теат. ком. попеч. о нар. трезв.; комм. при особ. ком. попеч. о на-роди трезв.
 — Станисл. Владислав. Ново-сельскаго, 67. Тлфн. 66-88. Сберег.-вспомог. касса для служ. въ Р. О. п. и т.; пред-потреб. о-ва служ. Р. О. п.

У. ЛАНДЕСМАНЪ. Большой выборъ мужскаго, дамскаго, дѣтск. и форменнаго платья. ПРИЕМЪ ЗАКАЗОВЪ.
 Улица Кондратенко, д. № 40. Тел. 5-76. ЦѢНЫ ОПТОВЫЯ. Въ магазинѣ лифтъ.

- и т.; о-во взаимн. пом. служащ. Р. О. и т.
- Родзинский, М.** Средняя, 33. Баккалейн.-табач. т-ля.
- «**Роди и Виненбергеръ**», акц. о-во, Германия, см. отд. 2 рубр. «Метал. изд.».
- Родици, Э.** Греческая, 20. Зоологич. магаз. «Эдемъ».
- Родикъ, М.** Средняя, 31. Производство жестян. изд.
- Родиленко, Мих.** Степ. Пищоновская, 25. Дмвл. 205.
- Родина, Наталия.** Головковская, 13. Бак.-таб. т-ля.
- Родинъ, Троицкая, 34.** Массаж. — Абр. Лейб. Болгарская, 39. — Ал-Ъя. Щепной переул., 5. Обувная мастер. — И. Суворовская, 46. — Ицко. Божакина, 31. Мясн. торговля. — Тимоф. Степ. Ул. 19 февраля, 55. Город. водопр.
- Родичинъ, Ив.** Никл. Рязонск., 20. Русск. т-во «Караванъ».
- Родичъ, Д.** Московская, 83. Часовая мастер.
- Родионова, Ел.** Никл. Каретный пер., 14. — Зина. Петр., дч. нс. Вишняя 34.
- «**Родионова, М. Сэ.** Москва, см. отд. 2-я рубр. «Часы».
- Родионовъ, Г. А.** Екатерининская, 18. Слес.-мех. торг. — Конст. Алдр. Срѣтенск. пер. 1. Гор. ст. Ю.-З. ж. д. — Конст. Никл., кс. Елисаветградскій пер., 9. Контрол. госуд. контр. Ю.-З. ж. д. — Л. Пищоновская, 11. Столярная мастер. — М. И. Дерибасовская, 16. Тлфи. 13. — Н. И. Княжеская, 28. Тлфи. 55-98. Управл. отдѣл. моск. бирж. артели отвѣтствен. служащ. — Пав. Ирод., ка. Екатерининская, 37. Упр. почт.-телегр. округа.
- Родкевичъ, Никл.** Алдр., ген.-м. 4-я ст. паров. трамвай, зд. кад. корп. Директ. кад. корп.
- «**Родное Слово**», см. отд. 2-й рубр. «Книжное дѣло».
- Роднянский, Григ.** Захар. Малороссійская, 86. Слесарно-механич. мастер.
- Родокопки, Конст.** Юр. Спиридоновская, 10. Дмвл.
- Родоляти, Роб.** Эдуард., плк. Пироговская, 3. Тлфи. 6-96. Коменд. желѣзнодорожн. водн. участ. ст. «Одесса».
- Родоманъ, Дм.** Никит. Костецкая, 34.
- Родомыльскій, М.** Треугольный пер., 8. Бетонно-подопров. мастерская.
- Родоти, Надежда Юрьевна.** Горьковская, 40. Дмвл. 68, 322.
- «**Rodrigues & Co**», Марсель, см. отд. 2-ой рубр. «Металлы».
- Родченко, Тат.** Петр. Суворовская, 6.
- «**Rod Lindt Fils**», см. отд. 2-ой рубр. «Баккалейн.», «Шоколадъ и Какао», «Колон. товары».
- Родюкъ, И.** Пищоновская, 25. Бѣло-столяри, маст.
- Рожаловская, Иоан.** Фауст., двн. Княжеская, 25. — Мар. Гиляр., двн. Нѣжинская, 30.
- Рожаловскій, Эд.** Цез. Новосельскаго, 41. Гор. упр. ва; городск. 6-ти классн. у-ще им. В. Н. Лигина.
- Рожановскій, Валер.** Август. Новосельскаго, 71.
- Рождественскій, Ив.** Ал-Ъев. Княжеская, 16. — Ив. Вас. Дюковская, 4. Дмвл. 82.
- Рожинская, Кр.** Базарная, 67. Щеточная т-ля.
- Рожинскій, Як.** Мен. Пантелеймоновская, 11. Дмвл. 193. — Г. Г. Новосельскаго, 51. Телеф. 33-36. Членъ сов. т-ва «Мелк. Кред.».
- Рожинскій, М.** Базарная, 67. Щеточн. маст. — Л. М. Преображенская, 57.
- Рожницкая, Мар.** Феод. Торговля, 1.
- Рожковъ, Влад.** Степ. Южная, 4. Гор. водопр. — Дм. Дан., пот. поч. гражд. Полтавской поб., 17. Добровольный флотъ. — Л. М. Преображенская, 57. Фир. М. Гальбр. и М. Фиртек. — Евг. Дм. Кузнечная, 39. Мануф. торг. т-ва Д. П. Котляревскаго. — Конст. Степ., ич. Манежная, 24. Служ. Имп. Н. у-та.
- Розалеръ, Эляшиъ** Ноаховъ. Госпитальный пер., 7. Дмвл. 70.
- «**Розалия**», см. отд. 2-й рубр. «Парикмах.».
- Розанова, Алдра** Ив. Пантелеймоновская, 101. Мих. сем. женск. у-ще. — Анаст. Сем., Военный сп., 13. — Matr. Еф. Томякина, 3. Дмвл. 296, 314.
- Розановскій, Лейба.** Болгарская, 10. Бак. торг.
- Розановъ, Ив.** Влад., двн. Пантелеймоновск., 101. Уѣздн. земск. упр. — Г. К. Воронцовскій пер., 3. Тлфи. 67-26. — Ив. Фед., клр. Троицкая, 3. Крест. поз. банкъ. — о. Леон. Инвалидный пер., 4. Свящ. церк. 4-й стрѣлк.
- бриг.; кв. при храмѣ; 16-й стрѣлк. Имп. Александра III полкъ; гимн. В. И. Малайрова; гимн. К. Л. Мякено; гимназ. О. С. Беленъ-деБаллаю.
- Розановъ, Н. Ф.** Суворовская, 23.
- Розваль, И.** Преображенская, 43. Фотогр. — Ш. М. Ришельевская, 28. Фотограф.; тов. предс. о-ва фотогр. влад.
- Розголь, В. С.** Городская, 44. Театръ-шляоз.
- «**Roselins et Co**», см. отд. 2-ой рубр. «Кофе».
- Розенбаумъ, В. А.** Кондратенко, 26. Азовско-Донск. ком. б-къ; музыкал. курсы М. П. Фидельмана. — Иц. Меер. Вагнеровскій пер., 3. — Конст. Мих. Воронцовскій пер., 3. — М. Базарная, 34. Столярн. маст. — Максъ Меер. Вагнеровскій пер., 3. Тлфи. 26-50. — Нахм. Троицкая, 39. Апт. скл. Тлфи. 27-26. — С. Г. Сл.-Романовка, Лавочная, с. д. Курсы стенограф. курсы бухг. и счетов. С. А. Хахама. — Сол. Мирон. Херсонская, 21. 2-ое Рос. страх. отъ огня о-во. — Шуц. Нахм., куп. 2-ой гил. Троицкая, 39. Тлфи. 27-26. Аптекарь. складъ.
- Розенбергъ, А.** Херсонская, 8. Бак.-таб. торг. — А. Конная, 15. Сапожная маст. — А. Я. Скобелева, 20. Агком. конт. А. Геймана. — Абр. Мих. Жуковскаго, 19. Тлфи. 38-65. — Алдръ Ос. Зандѣловскій пер., 2. Пмши. прис. пов. — Бейла Як. Базарная, 19. — Волько Д. Б.-Арнаутская, 50. Живоп. маст.; живоп.-маляр. цехъ. — Гершъ. Херсонская, 8. — Гитля. Пушкинская, 43. Буфетъ. — Г. Э. Троицкая, 30. Тлфи. 48-75. — Д. Гимназическая, 6. Тлфи. 56-32. Магаз. бѣлья. — Дора Мих. Скобелева, 42. — Елиз. Изр. Базарная, 23. У-ще М. Д. Тенера. — Изр. Герик. Скобелева, 29. — Исаакъ. Базарная, 41. Тлф. 12-02. Колоніал. тов. — Л. Тираспольская, 9. Молочная. — Л. Болгарская, 14. Курсы рисов. и каллиг. И. Е. Ходорова. — Л. Л. Кузнечная, 23. Книжскл.

Розенбергъ, Мойс. Сол. Пушкинск., 34. Ст. «Одесса-Портъ».
 Левъ Солом. Вагнеровскій пер., 4.
 Лив Давид. Валиховскій пер. 6. У-ще Г. Я. Бардахъ.
 Л. М. Градоначальническая, 22. Банк. к-ра С. М. Барбаша.
 М. Соборная пл., 1. Живописе.
 М. М. Ришельевская, 10. Тлфн. 37-50. Куп. 2-й гил.
 М. А. Преображенская, 27. Папиросн. бумага.
 Менд. Иик. Ришельевская, 56. Дошър. т. д. «И. Файнгольдъ и А. Манзонъ».
 Мих. Яков. Успенская, 27. Тлфн. 51-33. Предс. правл. и дир.-расп. акц. о-ва «Генри Редереръ». Дмвл. 34, 40, 192, 341.
 Мойс. Юс. Троицкая, 32. Тлфн. 12-02. Колон. тов.
 Мордко Срул. Степаная, 22.
 Никл. Осип. Карангозова, 32. Русск. товар. «Караванъ».
 Нута. Тираспольскія, 9. Бакалейн.-табач. т-ля.
 О. Ришельевская, 38. Граверъ.
 П. Б. Авчинниковскій пер., 10. Мясная торг.
 П. Б. Ольгивская, 9. За-вѣд. наливн. станц. нефте-пром. т-ва «Мазутъ».
 Р. Гаванца, 1. Автогенно-сварочн. маст.
 Р. С. Ольгивская, 9.
 Роз. Мих. Скобелева, 42. Ант. И. Нахумовича.
 Сол. Книжеская, 4.
 Сруль Юк. Ремесленая, 18.
 Ушеръ. Суворовская, 30. Кожевниая т-ля.
 Фед. Мих. Мѣщанская, 5. Рус. для вишин. торг. банкъ.
 Фр. Пушкинская, 67.
 Х. Средняя, 48. Портняж. маст.
 Хая-М. Меер Карангозова, 32.
 Ш. Болгарская, 14. Фабр. шпич. водъ.
 Шима Авр. Преображен-ская, 27.
 Шм. Александровская пл., 3-4. Желѣзн. торг.
 Шул. Болгарская, 14. Казн. моштитъ. д. мебельнаго це-ха.
 Эмма Фридр. Новосельска-го, 71.
 Ю. Ремесленая, 6. Бак-таб. торг.
 Я. Книжный пер., 15. По-судн. торг.
 Я. К. Божкина, 97 и 99.

Маслоб. зав. т-ва Е. Г. Штапельбергъ и Ко.
 Розенбергъ, Я. М. Сабанскій пер., 2. Тлфн. 54-69. Спб. межд. ком. б-ктъ.
 «Розенбергъ, I Ю. съ С-ми», т. д.—см. отд. 2-й рубр. «Колоніал. тов.»
 Розенблатъ, Б. Я. Базарная, 19. Акуш., мас., осп.; о-во вза-имн. пом. акуш.
 — Гер. Аб. куп. Малый пер., 7.
 — Гад. Марк. Б.-Арнаутская, 10. Пиши. прис. пов.
 — Дав. Ант. Торговая, 10. Тлфн. 48-96. Секр. одесск. городского кредита. о-ва; предс. о-ва взаимоп. личъ заим. письмен. труд.
 — Елиз. Львов. Гаванная, 6. О-во попеч. о бѣдн. и без-пріют. евр. дѣт.
 — Ицхожъ-Бер. Менаш. Лер-монтовскій пер., 5.
 — Юсь Цинх., куп. 2-й гил. Жуковск., 43. Тлфн. 6-67. Дмвл. 92, 260.
 — М. С., Ремесленая, 29. Тлфн. 37-17. Евр. больн.; практ. вр.; лечебн. для при-ход. больн. по всѣмъ спец.
 — М. С., техн. Гоголя, 14. Те-леф. 31-99.
 — Мих. Абр., куп. 2-ой гил. Кондратенко, 13. Казначей Пушк. синаг.; евр. богад.
 — Шев. Пинк. Преображен-ская, 77. Виноторговля. Дмвл. 108, 197, 218.
 — Э. Пантелеймоновская, 70. Часов. маст.
 — Я. Г. Успенская, 41 Тлфн. 5-91. Агент. ком. конг.
 — Яков. Мойс. Гаванная, 6. Тлф. 23-62. За-вѣд. хим.-бак. и рентген. инстит.; еврейск. больн.; практ. вр.; технич. о-во.
 — Як. Саул. Ст.-Рѣзничная, 37. Табачн. торг. Я. А. Ицковича.
 Розенблитъ, Абр. Марк. Книж-ный пер., 15. Т-во Рос-швер. резинъ мануф. «Треу-гольничъ».
 — А. Я. Херсонская, 21. Фир. Гударь «Востокъ».
 — Бор. Львов. Суворовская, 112. Мануф. торг. Аглич-кихъ.
 — Д. И. Покровскій пер., 5. О-во «Эсперанто».
 — Д. П. Полтавской поб., 79. У-ще Г. И. Гефена.
 — Зел. Иик. Книжеская, 20.
 — Ис. Мун. Пушкинская, 42. Тлфн. 5.46. Поср. по уч. векс.; зав. иск. мин. водъ «Веритасъ».
 — Лев. Як. Отрадная, 15. Тов. южн. водочн. зав. «Золотой Колоколь»
 — Леон. Мих. Пушкинская, 76. Тлфн. 25-71.



Розенблитъ, Л. О. Тираспол., 20. Т. д. «И. Д. Зусьманъ».
 — Марк. Иик. Книжный пер., 15.
 — Р. Б.-Арнаутская, 20. Пис-чебумажная т-ля.
 — Роз. Ил. Мясѣдовская, 32. Фельдш. и акуш.; евр. больн.
 — Т. Тираспольская, 20. Га-лантер. торг.
 — Хана Нус. Болгарская, 5. Дмвл. 29.
 — Хаск. Мошк. Ремеслен., 11.
 — Э. Б.-Арнаутская, 20. Га-лант. и писчебумажн. торг.
 — Я. Карангозова, 24. Водо-проводн. маст.
 — Як. Леон. Третецкій пер., 5. Дмвл. 300.
 — Як. Марк. Военный сп., 14. Тлфн. 1-66. Кораб. мавл. бирж. комит. Дмвл. 171, 172.
 Розенбломъ, Ан. Ром. Ско-белева, 19. Аг. ком. и-ра т. д. Горенштейна и Ке-сельмана.
 — Д. И. купецъ 2-ой гильди Троицкая, 20. Тлфн. 44-29. Агент.-ком. к-ра.
 — Д. О. Прохоровская, 16. Зубн. вр.
 — Соф. Рубин., вд. сс. Ма-раздѣвская, 24. Тлфн. 7-30. Дмвл. 32.
 — Мошн. Ханм. Суворовская, 21. У-ще 2-я Галмудъ Тора.
 — Ср. Ришельевская, 50. Скл. час.
 — Ф. Базарная, 90. Мануфакт. торг.
 — Х. Лермонтовскій пер., 2. Зубн. вр.
 Розенбоймъ, Ш. Книжный пер., 13. Скл. угля и др.
 — Мозесъ. Отрадная, 1. Коло-ниальная торговля.
 Розенвальдъ, Вол. Шлем. Су-воровская, 112. Дмвл. 290.
 — Б. И. Прохоровская, 56. За-вѣд. зав. Е. Вайнштукъ и Ко.
 Розенвассеръ, Влад. Абр. Во-рошцовскій пер., 6. О-во вз. кред. домовл. и земл. Херс. губ.
 — М. А. Преображенская, 96. Аптек. магаз.

У. ЛАНДЕСМАНЪ. Большой выборъ мужскаго, дамскаго, дѣтск. и форменнаго платья. ПРИЕМЪ ЗАКАЗОВЪ. Улиця Кондратенко, д. № 40. Тел. 5-76. ЦѢНЫ ОПТОВЫЯ. Въ магазинѣ лифтъ.

- Розенвассеръ, М. И. Успенск., 41, т. д. «Я. Хаславскій».
- Моис. Лейб. Базарная, 126.
- Розендоръ, Г. Суворовская, 25. Апт. магаз.
- Розенмееръ, М. Тираспольская, 6. Писчебум. торг.
- Розенмаеръ, Гр. Марк. Пантелеймоновская, 58. Т. д. «И. Д. Зусьманъ».
- Розенсонъ, Ноякъ Ицк. Ольгевскій сп., 2.
- Розенталь, Абр. Мот. Преображенская, 69. Рыбн. торг. М. Соловейчика.
- Б. А., куп. 2-й г. Успенская, 63. Тлфн. 37-91. Мъхов. торг.
- Б. А. Кузничная, 34. Практ. вр.
- Берга Мош. Преображенская, 87. Апт. магаз.
- Дув. Мясоедовская, 36. Съѣстная лавка.
- Зейд. Скобелева, 28. Об. маст.
- Зел. Аязик. Старопорто-франковская, 143.
- Ис. Мих. Маразлевская, 3. Коммерч. у-ще д-ра Х. I. Гохмана; мужск. гимн. И. Р. Раппопорта; евр. общес. торг. шк.
- М. Скобелева, 19. Порти. маст.
- Меанд. Старопортофранковская, 115. Обойн. маст.
- Нус. Мойд Польскій сп., 3-4.
- С. Ю. Полтавской поб., 26. У-ще Ходоровой, ур. Д. Ройзенбергъ.
- С. Преображенская, 81. Чл. рев. ком. фармацев. о-ва.
- Р. Е. Базарная, 24. У-ще Ходоровой, ур. Д. Ройзенбергъ.
- Ханм Шабс. Екатерининская, 85. Тлфн. 43-51. Ред. «Гаолама»; евр. палест. комит.; о-во вспомош. нужд. учен. гимн. Т. Е. Коптъ, ур. Жаботинской.
- Шендла Абр. Церковная, 35. Посудн. тояг. Дмвл.
- Шепш. Лейб. Дальницкая, 3.
- «Розенталь и Вайнуртъ», т. д. — см. «Мыловаренные материалы».
- «Розенталь и Гохштейнъ» Берлинъ, — см. отд. 2-ой рубр. «Басоны», «Галантерея», «Мъха».
- Розенталь - Бутурлинская, Р. И., акуш. Новосельскаго, 66. О-во взаимн. помощи акуш.
- Розентоверъ, Мих. Ис. Новая, 2. Тлфн. 21-51. Агент. комис. к-ра; о-во взаимн. пом. бывш. восп. ком. у-щачл. о-ва взаимн. торгов. агент. и торговц. евр.
- Розентоверъ, Р. М. Новая, 2. Дмвл. 30.
- «Розентово», — см. отд. 2-ой рубр. «Молочи. прод.».
- Розентретеръ, Густ. Фридр. Коссовская, 11. Дмвл. 122.
- Розентуль, Бейр. Вольф Прохоровская, 24.
- Григ. Бор. Прохоровская, 24. Коррес. фир. Г. Флаксъ. Дмвл. 229.
- Розентуръ, М. Тираспольская, 13. Электро-гальван. маст.
- Розенфельдъ, Георг. Густав. Жуковского, 13. Голтыиск. т-во пивоваренія.
- Н. Прохоровская, 7. Фабрика шипучихъ водъ.
- Абр. Григ. Провиантская, 8.
- Б. Преображенская, 56. Золот. и серебр. издѣл.
- Годля Шлем. Маразлев., 5.
- Григ. Сол., архит. Маразлевская, 5. Тлфн. 50-10. Спб. о-во страхов.
- Дав. Ис. Базарная, 33.
- Дув. Преображенская, 62. Стекл. издѣл.
- Дув. Ion. Ришельевская, 58.
- Ефр. Дав., инж.-хим. Базарная, 33.
- Ис. Абр. Ул. 19 февраля, 3. Обувн. т-ля В. Лейбовича.
- Ис. Еф. Б.-Арнаутская, 18. Т. д. «Г. и М. Раухвергеръ».
- Исерь-Авр. Рув. Успенская, 9.
- Иц. Лейб. Екатерининская, 97.
- Лаз. Моис., вр. Дерибасовская, 5. Тлфн. 28-91. Евр. больн.; казн. ото-ларингол. о-ва; амбул. о-ва попеч. о больн. дѣт.; о-во попеч. о больн. дѣт.; практ. вр.
- Левъ Мойс. Преображенск., 64. Тлфн. 32-78. Евр. больн.; амбул. о-ва попеч. о больн. дѣт.; о-во врачей; ото-ларингол. о-во; практ. вр.
- Левъ Мих. Кузничная, 25. Управ. т. д. «И. Д. Зусьманъ».
- М. Ул. 19 февраля, 45. Извозный пром.
- М. З. Дальницкая, 21. Кормовые продукты.
- М. Х. Польскій спускъ, 6. Крестьянское платье.
- Мейх. Польскій сп., 6. Галантерейная т-ля.
- Мих. Сам., куп. 2-ой гил. Садовая, 12. Тлфн. 9-35.
- Мойс. Изр. Алексѣевская пл. 3. Рос. о-во кол. т-ли.
- Мойс. Наум. Успенская, 16.
- Мойс. Як. Запорожская, 19. Маг. гот. плат. П. Рафанла и С. Когана.
- Мойш. Мордк. Екатерининская, 13.
- Мойше Ханм.-Лейз. Кузничная, 40.
- Розенфельдъ, А. Степовая, 27. Шапочн. маст.
- Нейх. Абр., куп. 2-ой гил. Успенская, 16. Тлфн. 28-14. Корабельная макл. биржевом.; о-во вспомош. нужд. учениц. при гимназ. В. Н. Масловой и М. Н. Градской. Дмвл. 311.
- Нута Мошк. Болгарск., 21.
- П. О. Покровскій пер., 3. Довѣр. купеч. банка.
- Пет. Наум., инж.-мех. Успенская, 16. Тлфн. 28-14.
- Исид. Мих. Софievская, 32. Ком. у-ще д-ра Х. I. Гохмана; евр. общ. торг. шк.
- С. Болгарская, 85. Бакалейная т-ля.
- С. Дерибасовская, 3. Электро-техн. конт. Бр. Мухаръ.
- С. М. Болгарская, 85. Зуболеч. каб.
- С. М. Успенская, 14. О-во вспом. нужд. учениц. при гимн. В. Н. Масловой и М. Н. Градской.
- С. М. Степовая, 17. Тлфн. 17-39.
- Сима Зельм. Скобелева, 21.
- С. Полтавской поб., 41. Упр. фир. М. А. Мухарев.
- Сол. Игнат. Елисаветинская, 4. Бухг. торг. д. «Бр. Тарнополь».
- Сол. Iос. Екатерининская пл., 3. О-во взаимн. вспомош. приказч. евр.; 2-ое одес. о-во взаим. кред.; чл-прав. о-ва взаим. служащ. кредитн. учр.
- Фр. Мих. Головкинская, 53. Тлфн. 48-83.
- Цыля. Николаевская дорога 205. Бак.-таб. т-ля.
- Ш. Тираспольская, 13. Молная мастер.
- Шл. Анш.-Айз. Б.-Арнаутская, 47.
- Эсф. Мойс., зубной вр. Ришельевская, 55. Суб. евр. шк. при у-щѣ М. И. Глазеръ-Дзюбинъ.
- Як. Мих. Польскій сп., 6. Т-во Ж. Блокъ.
- Военный сп., 6.
- Розенивайгъ, Iос. Абр. Базарная, 116. Типогр. «Од. Нов.».
- Ис. Абр. Провиантская, 15. Типогр. «Порядокъ».
- Розенцвейгъ, Леон. Григ. Полтавской поб., 50. Конт. экасах. И. Л. Койфмана.
- Абр. Шмил. Провиантск., 15.
- Ари. Абрам. Земская, 4. Складъ обоевъ Бр. Актаровыхъ.
- Г. М. Б.-Арнаутская, 109. Щеточныя изд.
- Екат. Iос. Б.-Арнаутская, 8. Гостин. «Пассажъ».
- М. Х., куп. 2-й гил. Преображенская, 35. Тлфн. 44-15. Мануфактурная т-ля.

Розенцвейгъ, М. С. Елисаветградскій пер., 2. Дмвл. 86.
 — Морд. Лейз. Виноградная, б. т. д. «И. Д. Зусьманъ».
 Розенштамъ, Эт. Жуковский, 7.
 Розенштейнъ, Абр. Колодези пер., 17. Молочная.
 — Алдр. Дав., куп. 2-ой гил. Херсонская, 44.
 — Д. Успенская, 127. Салонъ корсет.
 — Д. Ш. Суворовская, 49. Телеф. 54-61. Фабрика искус. мин. водъ. Дмвл. 287.
 — Ефр. Герш. Жуковского, 6.
 — Зусь Мойс. Земская, 1.
 — И. Жуковского, 6. Табачн. и галант. т-ля.
 — И. Жуковского, 7. Аптекар. магазинъ.
 — Инх. Юс. Суворовская, 43. Товар. предс. о-ва пособ. бѣди синагог. хорист.
 — Ис. Дав., кс. Херсонская, 18. Телеф. 66-71. Вр. ст. город. больн.; практ. вр.
 — I. Д. Елисаветинская, 3. Фабрика мельнич. маш.
 — Мар. Бор. Скобелева, 9. Т-во «Альфа Нобель».
 — Меер. Ис. Дерибасовская, 14. Телеф. 35-39. Чл. правл. черн. о-ва взаимн. страхов. судовлад.
 — Новосельскаго, 65.
 — Мееръ-Лейба Мордк. Коблевская, 29.
 — Мовша Ханм. Суворовская, 87.
 — Нис. Тираспольская, 28. Телеф. 55-43. Фабрика зельт. воды. Дмвл. 226, 293.
 — Р. Б. Успенскій пер., 8. Меблированная комнаты.
 — Х. Тираспольская, 28. Фабр. иск. минер. водъ.
 — Я. Суворовская, 104. Картинная мастер.
 — Я. Ис., куп. 2-й г. Екатерининская пл., 8. Телеф. 26-35, 9-99.
 «Розенштейнъ, М. и Я., бр.» см. отд. 2-й рубр. «Керосинъ и нефть».
 Розенштейнъ-Маринъ, Ф. М. Суворовская, 43. Зубн. вр.
 Розенштейнъ, Зина. Б.-Арнаутовская, 37. Буфетъ.
 — Ш. Земская, 10. О-во взаим. служ. синаг. и молитв. дом.
 Розенштейнъ-Поляковская. Базарная, 98. Акуш., оспопр.
 Розенштрайхъ, Ш. М. Суворовская, 45. Агент.-ком. конт. А. Г. Зильбера.
 Розенштраухъ, Симха Юс. Торговая, 6. Телеф. 38-78. «Центральная» типографія.
 — Францъ Франц. Прохоровская, 59.
 Розенъ, Абр. Леон. Ремесленная, 4. Евр. нач. у-ще при евр. сирот. домѣ.
 — Ал-ѣй Карл., ттс. Пушкин-

ская, 32. Тлфн. 4-82. Прис. пов.; технич. о-во.
 Розенъ, Б. И. Преображенск., 60. Гимн. И. Р. Раппопорта; каз. евр. дѣл. у-ще; евр. нач. у-ще при евр. сиротск. домѣ.
 — Бенно. Театральн. пер., 10. Тлфн. 62-03. Посреднич. контора.
 — Вас. Карл., инж. Сабанѣвъ мость, 3. Тлфн. 33-35. Казн. дамск. о-ва вспомош. бѣди. родильн.
 — Григ. Евг., дес. Полтавской поб., 4. Директ. комит. по печ. о тюрем. о-ва; город. попеч. дѣтск. приют.; о-во «Бесѣда». Дмвл. 121, 245, 271.
 — Дора Дав. Подтавской побѣды, 4.
 — Евг. Карл. Ришельевская, 17. Тлфн. 7-27.
 — Кисель Леонт. Нѣжинская, 66. Тлфн. 42-33. Прис. пов.
 — Лаз. Абр. Екатерининская, 2. Дмвл. 285, 339.
 — Лейба Мошк. Ришельевская
 — Леон. Изр. Преображенская 60. Тлфн. 4-80. Прис. пов.; чл. попечит. сов. общ. евр. женск. проф. у-ща.
 — Мар. Абр. Б.-Арнаутовская, 95. Дмвл. 33.
 — Маркъ Абр. Книжеская, 21.
 — Мойс. Абр. Маразлиевская, 38. Тлфн. 41-02.
 — Над. Алдр. Ришельевская, 17. Тлфн. 7-27. Род. приютъ дамск. о-ва вспомош. бѣди. родильн. Дмвл. 290.
 — Нех. Хайк. Гимназическая, 13. Дмвл. 61, 62, 287.
 — Ос. Никл. Пантелеймоновск., 40. Дмвл. 61, 195.
 — Петръ Алдр. Сл.-Романовка, Училищная, 12. Молд. ссудо-сберег. т-во.
 — Роб. Абр. Строительный пер., 6. Тлфн. 18-05.
 — Роз. Влад. Сабанѣвъ м-ть, 3. Тов. предс. о-ва дошвол. восп. евр. дѣт. Дмвл. 231.
 — Софія. Манежная, 14. Технич. к-ра Гольдштейнъ.
 — Фанин Григ. Греческая пл., 3-4. Купеч. б-къ.
 — Фанин Изр. Малый пер., 8. Тлфн. 1-19. Дмвл. 12, 35, 85, 299. О-во вспомош. нужд. учаш. евр. у-ща Л. В. Кричевскаго.
 «Розенъ, Ш. и Ко», Лодзь, см. отд. 2-ой рубр. «Мануфактура», «Тюль».
 Розинеръ, Влад. Евс. Кондратенко, 8. Тлфн. 18-27. Книж. маг. «Образование»; отдѣл. к-ры журн. «Нива».
 Розинкеръ, Ш. Ул. 19 февраля, 34. Парикмах.
 Розинскій, Лев. Бор. Княжеск., 28. Русско-Аз. банкъ.

БОРЖОМЪ

Превосходная
 ЛѢЧЕБНАЯ И
 СТОЛОВАЯ ВОДА.

Розинфельдъ, Лейба Меер. Книжкн. пер., 18.
 Розинъ, Абрамъ. Пушкинская, 53. Табачная т-ля.
 — Б. I. Пушкинская, 8. Тлфн. 3-06.
 — В. М. Женск. гимн. Л. Г. Кауфманъ, ур. Закъ.
 — I. Полтавской поб., 67. Часов. маст.
 — М. Розумовская, 6. Токари. маст.
 — Петр. Ал-ѣй. Сл.-Романовка, Училищная, 12. Кассиръ молдав. ссудо-сберег. т-ва.
 Розловскій, Моис. Бор. Среди, 13. Металлур. гвозд. и провол. зав. инж. А. О. Шнолянскаго.
 Розманъ, И. Б. Пушкинская, 59. Хлѣбная контора.
 — Меер. Ос. Скобелева, 20. Тлф. 40-86.
 Розмаринъ, Я. Привозная пл., 78. Складъ керос. и крас.
 Розмарница, Алдр. Влад., плк. Обсерваторн. пер., 17. Пом. нач. жандарм. упр.
 Розмаринъ, Вас. Авкс. и с. Скобелева, 6. Бухг. Госуд. банка.
 Розной, Отрадная, 26. Складъ угля и дровъ.
 Розовскій, Абр. Моис., куп. 2-й г. Жуковского, 36. Тлфонъ 46-18. Скл. товар. для дамск. шляпъ.
 — Б. В. Пантелеймоновск., 64. Аптек. маг. Тлф. 53-19.
 — Влгд. Мовш. Пантелеймон., 64.
 — Ис. Викт. Ремесленная, 25.
 Розовъ, Ал-ѣй Вас. Манежная, 24. Ремесл. школа Р. о. п. и т.; реальн. у-ще св. Павла; гор. 6-ти кл. у-ще Ефруснъ.
 — Влад. Ив. Софиевская, 9. Вр. при гор. селен. Б.-Фонтанъ. Ст. гор. больн.; прак. вр.
 — Юзн. Вас., протоіер. Александровскій проп., 11. Цокровск. церк.; херс. епарх. училищ. сов.; ком. у-ще Е. А. Бухтѣевой; у-ще 32; у-ще 5-36.
 Розумова, Д. Успенскій пер., 1. Инжен.

У. ЛАНДЕСМАНЪ. Большой выборъ мужскаго, дамскаго, дѣтск. и форменнаго платья. ПРИЕМЪ ЗАКАЗОВЪ.
 Улица Кондратенко, д. № 40. Тел. 5-76. ЦѢНЫ ОПТОВЫЯ. Въ магазинѣ лифтъ.

Розумовскій, Никл. Никл., шт.-кап. Елисаветинская, 15.
Розумовъ, А. Софійская, 10. Слобож. маст.
Розумовъ, Г. И., куп. 2-й г. Суворовск., 59. Тлф. 2-43. Аг.-ком. к-ра.
 — Дав. Ис. Успенскій пер., 23. Аки. о-во «Сименъ и Гальскез».
 — М. Александровскій пр., 26. Тлфи. 63-82.
 — М. И. Преображенская, 29.
 — Петр. Ис. Головкинская, 38. Тлф. 18-24. Химич. заводъ. Дмвл. 66.
 — Ш. Я., куп. 2-й г. Скобелева, 58. Тлфи. 16-61. Магдз. шпигъ. Дмвл. 270.
Ройбергъ, Рахм. Менд. Скобелева, 23.
Ройгерштъ, Влад. Ник. Ближн. Мельн. Косовская, 9, д. Голузинскаго. Служба телегр. ст. «Од. Гдз».
 — Мих. Ник. Малороссійская, 56. Служба телег. ст. Одеса-Пересыпь.
Ройдблатъ, Б. Успенскій пер., 8. Ватн. торг.
Ройзенбергъ, Берко Дув. Базарный пер., 3.
 — В. Божаклина, 21. Обувная маст.
 — Герш. Лейбов. Бѣлинскаго, 20.
 — Дав. Срул. Базарный пер., 17.
 — Ид. Шлем. Вагнеровскій пер., 4.
 — Мойше Шліом. Пушкинск., 34.
 — Сам. Херсонская 21. Парикмахерская.
 — Ф. Пушкинская, 67. Бакал.-таб. торг.
 — Шул. Нух. Преображенская, 35.
Ройзенблатъ, Цуд. Срул. Треугольный пер., 8.
 — Пинх. Юкед. Базарный пер., 17.
 — Я. М., вр. Гаванная, 6. Тлф. 23-62.
Ройзенфельдъ, Еф. Наум. Южная, 19. Лѣси. скл. А. Л. Мирельзона.
 — Мееръ-Герш. Берк. Пантелеймоновская, 99.
 — Х. Базарная, 60. Секр. курс. бухг. Л. А. Винниковаго.
 — Ройзенцигъ, Еф. Абр. гор. дг. мануф. «Ю. Гиршманъ». Екатерининская, 81.
Ройзеншвейгъ, Х. Жуковскаго, 38. Тлф. 45-22. Мануфакт. торг.
Ройзень, Г. И. Ремесленная, 4. Золот. и серебр. изд.
 — Юна. Болгарская, 69. Бакал. торг.
 — Сруль. Гимназическая, 4. Торг. рогож.
 — Л. Базарная, 85. Обувная

Ройзинъ, Іос. Дав. Полтавской поб., 67.
 — С. Пантелеймоновская, 10. Бак.-таб. торг.
Ройзманъ, А. Б. Б. Арнаутская, 16. Тлф. 34-18. Южн. о-во работн. конторск. труда.
 — Алдра Марк. Ришельевская, 11. Тлф. 14-38.
 — Бенц. Григ. Пантелеймонов. 1.
 — Бор. Григ. Итальянск. бульваръ, 2. Азовско-Донск. коммерч. банкъ.
 — Еф. Григ., куп. 2 г. Ришельевская, 9а. Тлф. 14-38; 45-69 Упр. Азовско-Донск. ком. б-ка; бирж. комит.; арбитр. ком. бирж. ком.; выборн. куп. сосл.; попеч. о недост. учен. ком. у-ща им. Импер. Николая I; чл. хоз. коммер. у-ща К. С. Гефтеръ, ур. Хоровской; об-во «Самопомощь». Технич. о-во.
 — И. Б. Суворовская, 16. Тлф. 49-82. Агент.-ком. к-ра.
 — Милька. Красный пер., 18.
 — Наум. Абр. Б.-Арнаутская, 16. Рус. для виѣшней торг. б-къ.
 — Пин. Уд. 19 февраля, 54. Бакалейная т-ля.
 — Х. Ришельевская, 11, куп. 2-й г.
 — Як. Фил., ник. Нѣжинская, 24. Электро-технич. к-ра.
Ройзнеръ, Б. М. Виѣшняя, 114.
Ройкнахъ, Ш. Уд. 19-го февраля, 29. Жестян. и металл. маст.
Ройнерманъ, Мордк. Іос. Польскій сп., 1.
Ройсь, Бин. Лейб. Кузнечная, 51.
Ройтбергъ, Ушер. Малороссійская, 46. Бак. торг.
 — Юдка. Головкинская, 9. Бакалейная торг.
Ройтблатъ, М. Успенскій пер., 8. Ватная маст.
Ройтблитъ, Г. П. Княжеская, 4. Тлф. 40-46. Хлѣбная конторг.
 — Доль Пейс. Книжеская, 4.
 — М. Г. Книжеская, 4.
Ройтбурдъ, А. Болгарская, 60. Таб. и бак. торг.
 — Лейба Абр. Базарная, 89.
 — Л. С. Ремесленная, 32. Тлф. 65-09.
Ройтвареръ, Ш. Мясоѣдовск., 9. Прачечн. и крас.
Ройтгарцъ, І. М. Розумовская, 14. Скл. угля и дровъ.
Ройтенбергъ, Абр. Ар. Суворовская, 47.
 — Берко Хаим. Костенкая, 6.
 — Бор. Мойш. Земская, 25.
 — Е. А., ант. пом. Преображенская, 69. Апт. Л. С. Шпанера.
 — Елиз. Абр. Земская, 21. Гимн. Т. Е. Кошъ, ур. Жа-

ботинской; проф. у-ще М. И. Глазеръ-Дзюбинъ.
Ройтенбергъ, И. Старорѣтто-франк., 119. Водопров. маст.
 — І. Мошк. Московская, 26.
 — Ср. Хаим. Виѣшняя, 102.
Ройтзайдъ, Симха М. Ишк. Суворовская, 98. Колб. торг. Бр. Литвинскихъ.
Ройтманъ, А. Базарная, 67. Галант. торг.
 — Алдр. Як. Покровский пер., 5. Тлфи. 28 29. Дмвл. 85, 86.
 — Берко Ишк. Б.-Арнаутская, 59.
 — Бруха. Суворовская, 86. Магаз. готов. плат.
 — Г. Базарная, 50. Бѣлош. маст.
 — Г. Успенская, 78. Портн. маст.
 — Григ. Дальницкая, 52. Аки. о-во «Од. Баварія».
 — Д. Ш. Вознесенскій пер., 12. У-ще Д. И. Купертъ.
 — Дина Вознесенскій пер., 12. Скл. угля и др.
 — Дув. Суворовская, 88. Рыбная торг.
 — Ента. Балковская, 18. Бак. торг.
 — И. Суворовская, 86. Дамск. конфек.
 — Иде-Мееръ. Абр. Уд. 19 февраля, 2.
 — Изр. Гпл. Пантелеймоновская, 101. Тлфи. 17-52. Муз. маг. Полякинъ и С-ья.
 — Л. Б.-Арнаутская, 95. Бак.-таб. торг.
 — Л. Суворовская, 86. Рыбн. торг.
 — Л. Н. Старорѣтничная, 9. Скл. известн.
 — М. Польскій сп., 13. Заготовочн. маст.
 — М. Тодорова, 22. Скл. стрит. материал.
 — М. Уд. 19 февраля, 23. Таб.-галантер. торг.
 — Марк. Менд. Скобелева, 9.
 — Мордк. Мошк. Конная, 30. Винный погр. Дмвл. 120, 180.
 — Н. Книжеская, 30. Русск. торг.-пром. б-къ.
 — У. Средняя, 19.
Ройтманъ, Ф. Ю. Скобелева, 30. Тлфи. 37-29. Мѣдно-котел. маст. Дмвл. 260.
 — Фейга, Вознесенскій пер., 12. Скл. угля и дровъ.
 — Хизм. Льв. Уд. 19 февраля, 44. Тип. лит. С. Альтермана.
 — Ц. И. Вознесенскій пер., 8. Мануфакт. и галант. торг.
 — Шм.-Берко Герш. Пантелеймоновская, 15.
 — Як. Эмман. Скобелева, 7. Рос. о-во кол. торг.
 — Як. Ишк. Прохоровская, 34.
 — Лея. Дегтярная, 12.

Ройтштейнъ, Ер. Спиридоновская, 6. Таб. и бак. торг.
 — М. Московская, 70. Тлфн. 45-64. Кожев. зав.
 — Мошкo Айз. Ул. 19 февраля, 14.
 — Р. Нѣжинская, 16. Галант торг.
 Ройтерштейнъ, М. С. Ришельевская, 76. Тлф. 12-69. Фабрично-заводск. отд.
 Ройтъ, Юс. Базарная, 102. Сапожн. маст.
 Ройхель, Мордко-Гель Мойц. Ришельевская, 82.
 Ройхманъ, Люк Герш. Б.-Арнаутская, 7.
 — Марк. Бор. Суворовская, 59. Фабр. писчебумажныхъ принадлеж. Г. А. Левинсонъ.
 — Ханн Юан. Дальницкая, 2. Мануфакт. торг.
 — Юа. Герм. Б.-Арнаутская, 7.
 Ройхъ, Абр. Запорожская, 18. Извозн. промыс.
 — Левъ Шим. Екатерининская, 18.
 Роммеръ, Базарная, 25. Акуш.
 Рокка, Жозеф. Ин. Соборная пл., 2. Меблвр. коми. Дмвл. 253, 265.
 Рокость, Видлг. Юс. Зиндѣловский пер., 11. Дмвл. 93.
 Ромфорть, Ар. Зайл. Провіантская, 11.
 Ролнсъ, Влад. Ос. Подтавской поб., 20. Торг. д. Н. А. Шретеръ.
 — Е. Ф. Дегтярная, 20. Тлф. 41-32.
 — Мар. Эл. Дегтярная, 20. Дмвл. 80, 226.
 — Отг. Ос. 6 ст., д. Гольдмана. Торг. д. Н. А. Шретеръ.
 — Ф. I. Дегтярная, 20. Тлфн. 41-32. Агент-ком. к-ра.
 Роллеръ, Эд. Карл., штурм. д. влв. Отрадная, 4.
 Ролннская, Пол. Станисл., сестра мил., амбул. о-ва попеч. о больн. дѣтяхъ.
 Рольбейнъ, Григ. Львов. Успенская, 111. Мануфакт. торг. Л. Рольбейна.
 — Л. Л. Успенскій пер., 23. Телф. 43-78. Скл. мануфакт. товар.
 — Фед. Львов. Успенская, 111. Мануфакт. торг. Л. Рольбейна.
 Романенко, А. Косвенная, 11. Бак. и таб. торг.
 — Ан. Ин. Коблевская, 40.
 — Вас. Ин. Пушкннская, 9. 4-я гимн.
 — Евг. Георг. Покровский п., Ин. Андр., ген.-инф. Марзавская, 40а. Тлфн. 2-30. Команд. 8-го арм. корп.; военно-окружн. сов.
 — Ил. Леонт. Божакина, 33. Т-во механ. лит. зав. «Беллито-Фенлерихъ».

Романенко, Д. С., пдирч. Ризовская, 36. 60-я пѣх. Замосск. полкъ.
 — Т. Колонтаевская, 51. Живописн. маст.
 — Фед. Ин. Щеголева. Адмиралтейство.
 — Як. Ин. Пассажирыскій кв., к. зд. Ссудо-сберег. кас надсмотр. гл. скл. тамож.
 Романеръ, Э. Картамышевск., 17. Парикмах.
 Романко, Алдръ Антон. Конная, 13. Город. водопров.
 Романилы, К. Прохороская, 37. Парикм.
 Романо, Евг. Коблевская, 38. Модн. маст.
 — Ин. Мих. Жуковского, 40. Тлфн. 21-69.
 — Мар. Конст. Коблевская, 38б. Т-во Неаск. инт. мануфакт.
 Романова, Екат. Ин. Средняя, 25. Т-во «Бр. В. и Н. Бландовы».
 «Романовская Льняная Мануфактура», т-во въ Москвѣ, — см. «Мѣшки и брезенты», «Парусина».
 Романовская, Мар. Дм. Косвенная, 53. Дмвл. 121.
 — Мар. Ин. Михайловская пл., 8. Дмвл. 160.
 — Праск. Ин. Щелзкова, 36. Дмвл. 330.
 — Ю. П. Суворовская, 31. Зуб. техн. маст.
 Романовскій, Ант. Мих., инж.-техн. Гоголя, 7. Мел.-техн. у-ще; тов. предс. механ. отдѣл. технич. о-ва.
 — Нил. Никл. Чумный кварт., каз. зд. Ссудо-сберег. кас надсмотр. гл. окл. таможн.
 — Терент. Илар., кар. Жуковского, 4.
 — Тим. Серг., двн. Дегтярная, 17. Тлф. 40-72. Аг. по отчужден. имущ. постр. отд.
 «Романовъ», Т-во, — см. отд. 2 ой рубр. «Стекло».
 Романовъ, Вас. Ин. Греческая, 52. Маг. бѣлья Гаврилова.
 — Ин. Вас. Минаева, 36. Дмвл. 160.
 — Конст. Троф., кап. Мастерская, 16. 60-я пѣх. Замосск. полкъ.
 — Мих. Троф. Мастерская, 8. Гор. сѣздъ миров. суд.
 Романовъ, М. Я., ген.-инф. Марзавск., 40а. Предс. о-ва домосовлад.
 — Никол. Порф. Успенскій пер., 8. Т-во Тверск. м-ры.
 Романосъ, Герас. Приморская, 69. Обувиная маст.
 Романская, М. Петра Великаго, 21. Модн. маст.
 Романскій, Вас. Ин. Петра Великаго, 21. Экспед. «Од. Нов.».

БОРЖОМЪ

Превосходная
ЛѢЧЕБНАЯ И
СТОЛОВАЯ ВОДА.

Романскій, Г. В. Мастерск., 2. Конт. газ. «Южная Мысль».
 Романцовъ, Амал. Ин. Строганова, с. д. Дмвл. 285.
 Романченко, А. Д. Пантелеймоновская, 48. Одес. части. ломб.
 — Андр. Сем. Институтская, 15. Письмов. части. коммер. у-ща Г. Файга.
 — Вас. Дм. Полтавской поб., 26.
 — Григ. Дм. Базарная, 16.
 Романокъ, Алдръ Вас. Михайловская, 64. Дмвл. 162.
 — Ф. Базарная, 78. Маг. красокъ.
 Ромашевъ, П. Ризовская, 40. Таб. и бак. торг.
 Роменко, Мих. Вас. Божакина, 149а. Дмвл. 27.
 Роменскій, Никл. Никл. Мельничная, 51. Тлфн. 50-33. Управа винок. зав. В. И. Богдана; ча. технич. о-ва.
 Ромень, Л. Б. Херсонская, 32. Тлфн. 23-04.
 Ромео, Газзано. Екатерининская, 27. Тлфн. 11-48. Бак. торг.
 Ромерштейнъ, Абр. Меер. Б.-Арнаутская, 14. Профес. общество приказчиковъ при хлѣбн. маг. на Тираспольс. Застнѣ.
 Ромеръ, Валент. Ин., кс. Успенская, 31. Пыши. бухг. Херс. губ. акц. упр.
 — Ин. Никл., вч. Карангозова, 14. Гор. 6-ти кл. у-ще «Ефрусн». Школа десяти. строит. дѣла; гор. 6-ти кл. у-ще, учр. Г. С. Михайловымъ-Мужичнымъ.
 — Эд. Ин. Успенская, 72, кас. Гор. ст. ю.-в. ж. д.
 Ромишевскій, Влад. Степ. Скобелева, 11. Гор. станц. ю.-в. ж. д.
 Ромковичъ, Ант. Петропавловская, 23.
 Роммерштейнъ, А. М. Б.-Арнаутская, 14. Проф. о-во приказч. при хлѣбн. маг. на Тирасп. заст.
 Роммеръ, Базарная, 25. Акуш., оспопр.
 — Алдръ Шмер. Канатный пер., 5.

У. ЛАНДЕСМАНЪ. Большой выборъ мужского, дамского, дѣтск. и форменнаго платья. ПРИЕМЪ ЗАКАЗОВЪ.
 Улица Кондратенко, д. № 40. Тел. 5-76. ЦѢНЫ ОПТОВЫЯ. Въ магазинѣ лифтъ

Ромовъ.

Ромовъ, Мат. Пушкинская, 47. Апт. маг.

Ромодановскій, Ив. Ив. Московская, 33.

Роминицкая, Е. И. Прохоровская, 55. Скл. угля и дровъ.

Ронбуль-Вокара, Вен. Як., плк. Софиевская, 2.

Ронесъ, Бор. Изр. Успенская, 32. Тафн. 17-50. Товаросудн. скл.; технич. о-во. Дмвл. 86, 224, 259, 311.

— Абр. Дерibasовская, 17. Телеф. 56-37, тор. сырыми кожами.

— Е. Мѣшанская, 6. Фотография В. Эрманса.

— М. Нѣжинская, 24. Увелич. портрет.

— Сем. Монс. Дегтярная, 3.

Ронигеръ, Як. Спиридонъевская, 12. Дмвл. 229, 306.

Роникеръ, Ядв. Ив. Елисаветградскій пер., 9. Дмвл. 87.

Ронинъ, Зельм. Малороссійская, 32. Портняж. маст.

Ронисъ, Бейр. Авр. Пушкинская, 83.

— Герш. Вольф. Успенская, 111. Галант. торг.

— И. А. Базарная, 57. Тафн. 27-36. Торг. поср.

— И. Коблевская, 45. Водопр. маст.

«**Ронисъ, Я. М. и Сынъ**», Балта,—см. отд. 2-ой рубр. «Свѣчъ».

Ронковитъ, М. А. Херсонск., 4. Парикм. маст.

«**Ронъ, Зелинскій и Ко**»,—см. отд. 2-ой рубр. «Отопление и вентил.».

Ронницъ, Дув. Юс. Троицкая, 32.

Роопъ, Х. Х., ген.-отъ-инфат. Центр. комит. о-ва помощи бѣднымъ.

Росбаумъ, К. Петра Великаго, 18. Портн. маст.

Росети, Ав. Ив. Базарная, 40.

Росевичъ, Бронисл. Ольгивскій сл., 5. Бак.-таб. торг.

Рославкеръ, Дув. Прохоровская, 18. Бак. и таб. торг.

— М. Уд. 19 февраля, 40. Бак. торг.

Рославлевъ, Алдръ Вас. Суворовская, 25. Гор. упр.

— Алдръ Влад. Суворовская, 43. 5-ое гор. по кварт. нал. прис. Дмвл. 320, 353.

Росновскій, Пав. Григ. Малороссійская, 37. Ст. Благов. и при Благовѣщ. сир. домъ жен. благотв. о-ва.

Россе, Элг. Успенская, 29. Секр. франц. консул-ва.

Россельсъ, Ос. Яковл. Базарная, 87. Мануф. торг. М. О. Бомзе.

— Я. М. Екатерининская, 30. Тов. предс. ссудо-сберег. и вспом. кассы служ. т-ва «Т. Д. Гурляндъ».

Россети, Мар. Понитовская, 12. Дмвл. 214.

Россетъ, Алдра Вас., вд. кс. Конная, 19.

— Юс. Феликс. Пушкинская, 29. Предс. итальянск. благотвор. о-ва.

Росси, Вас. Ив. Коблевская, 3.

— Варя. Видьг. Коблевская, 3. Гимн. Е. С. Александровой.

— Людв. Гаванная, 10.

— Мар. Видьг. Коблевская, 3. Гимн. Е. С. Александровой.

— Ольга Павл. Градоначальническая, 17. Петропавл. сан. попеч.

де-Росси, Мар. Алдр. Градоначальническая, 17. Петропавл. сан. попеч.

Россини, Я. Среднефонт., 12. Техн. конт.

«**Россини, Я. и Бауэръ, Р. и И.**», т. д.—см. отд. 2-ой рубр. «Техническія конт.».

Росишевскій, С. А., инж. Нѣжинская, 40.

Росиенскій, Ср. Нахм. Жуковскаго, 32. Тлф. 67-04.

«**Россійск. Вз. О-во Купцовъ, Фабрикантовъ и Заводч. для сод. разв. торгов. сношеній и оборотовъ**», одес. отд.—см. отд. 2-ой рубр. «Бюро коммерч. справокъ».

«**Рос. о-во винокуренныхъ заводчиковъ**»,—см. отд. 2-ой рубр. «Освѣщеніе газо керосино-кадилъ», «Спиртъ».

«**Россійское О-во Колоніальной Торговли**»,—см. отд. 2-ой рубр. «Колон. и аптеч. товары».

Россійск. о-во застрах. капит. и доход. «Жизнь», Елисаветинская, 23. соб. домъ.

«**Россійское Транспортное и Страх. О-во**»,—см. отд. 2-й рубр. «Страх. о-ва и К-ры экспедит.» «Пароходства».

«**Россия**»,—см. отд. 2-ой рубр. «Гостиницы».

«**Россия**», страх. о-во,—см. объявленіе на картонѣ.

Росманъ, Б. А. Болгарская, 16. Мылов. зав. насл. В. Генслера.

— Абр. Болгарская, 16.

Россолимо, Ед. Ив. Коблевск., 7.

— Леон. Ив. Ришельевская, 21. Тлф. 6-01. Нотариусъ; пред. о-ва вспомош. нужд. учаш. 5-й гимн. Дмвл. 239, 353.

Россъ, Ив. Ив. Дерibasовская, 4.

Ростковская, Ек. Вас. Торгов., 34. Дмвл. 299.

Ростковскій, Георг. Никл., плк. Торговая, 6. Тлф. 8-15. Шт. одес. воен. окр.

Ростовцева, В. Новосельскаго, 82. Модная маст.

Ростовцевъ, В. Каранголова. 11. Модная маст.

Рссть, Алдръ Карл. Кузнечи. 33. Завѣд. т-ва Невск. инт.-м-ры.

Ротановъ, Ив. Дан. Черноморская, 26.

Ротаревъ, Ив. Игн. Коблевск. 29. Реальное у-ще; гимн. С. А. Вершинской; о-во вспомош. нужд. учаш. реального училища.

Ротгольцъ, Серг. Давид., плк. Отрадная, 14. Воен. у-ще.

Роте, Юл. Карл., куп. 2-ой г. Лагерная, дача Роте. Тлф. 31-17. Дмвл. 8, 126, 134.

Ротекеръ, Л. Нѣжинская, 49. Помощн. ред. Нѣм. Обзор. — Викт. Мих. Петра Великаго, 19. Зубной вр.

Ротенбергъ, Голда Рув. Б.-Арнаутская, 72.

— И. Вишняя, 94. Бак. торг.

— Ил. Яковл. Мясоѣдовская, 42. Оптов. скл. зол. и сереб. изд. А. Биска.

— Их. Градоначальническая, 29. Бак. и таб. торг.

— Мих. Шмул. Коблевская, 36.

— Мошка. Старопортофранк. 115. Рыбная торг.

— Рухля. Лейбов. Покровскій пер., 5. Дмвл. 13.

— Ср. Вишняя, 102. Сапожн.-проб.

— Ш. М. Преображенская, 92. Аптек. маг.

— Шмеръ. Московская, 29.

— Як. Эл. Мясоѣдовская, 42.

Ротенитеръ, Влад. Ис. Дерibasовская, 13. Таф. 68-43. Завѣд. подписн. отд. издат. «Од. Новъ». О-во распростра. прав. свѣд. о евр. и еврействѣ.

Ротерштейнъ, Мойш. Саул. Ришельевская, 66. Фабр. америк. хим. произв.; благотв. круж. при молитв. домѣ «Малбишъ-Ариммъ».

Роткепъ, Л. Болгарская, 6. Табачн. и гал. торг.

Ротковскій, Іег. Ханм. Малороссійская, 21. Готовое платье Б. Яковеръ.

Роткопфъ, С. М. Жуковскаго, 10. Тлф. 50-04. Электро-техникъ.

Ротманъ, Ханм.-С. Лейб. Ремесленная, 8. Макл. бирж. комит.

— Эрн. Фридр. Дальницкая, 13. Акц. о-во «И. И. Генъ».

Ротминстровъ, Влад. Григ., кск. Мельничная, 30. Дирек. оп. поля Имп. о-ва сельскаго хоз. южн. Россіи; Херс.-Бессар. упр. землед. и государ. имущ.; мих. санит. попеч.

Ротте, Степ. Рудольф., куп. 2 г. Дерibasовская, 16. Тлф. 39-46. Древесный питомн.;

казн. од. отдѣла Императ.
Рос. о-ва садов. Дмвл. 352.
Роттенбергъ, М. Я. Б.-Арнаут-
ская, 6. Упр. нек. М. П. Бя-
ликъ.
Роттенкеръ, П. Торговая, 43.
Фотографія.
Ротштейнъ, Бор. Гор. Земская,
6. Рос. о-во окл. торг.
— В. А. Успенская, 80. Акуш.
— Е. Г. Базарная, 27. Тлф.
49-99.
— Г. Суворовская, 51. Тлф.
64-90.
— Мееръ Ирих. Суворовская,
11.
— Мош. Авз. Ул. 19-го фев-
раля, 14. Дмвл. 306.
— Сам. Михайл. Успенская, 80
2-е о-во взаимн. кред.
— Сам. Мойс. Базарная, 70.
Скл. маш. т. д. Э. А. Бай-
ерле.
— Теодоръ. Суворовская, 43.
— Хая. Слободская, 9. Бак. и
таб. торг.
— Ш. Городская, 62. Водопр.
маст.
— Як. Морш. Ришельевская,
17. Тлф. 5-34. Конс. респуб.
Уругвай и кн. Монако; бан-
конт.; страх. об-во «По-
мощь»; ак. о-во «Кюменез»;
австр. торгово-промышлен.
музей. Дмвл. 359.
— Як. Шапс. Кузнечная, 55.
Гост. «Ланжеронъ».
Ротшимеръ, З. Я. У-е «Трудъ»;
чл. о-ва вспомош. нужд.
учаш. ремесленн. училища
«Трудъ».
Ротъ, Людв. Иги. Маразлиевск.,
36. Тлф. 26-17. Директоръ
Льонск. кред.; франц. благ.
о-во; австро-венгерск. бла-
готворит. о-во.
— Менаше Герш. Успенск., 67.
— Ол. Никл. Слободская, 68.
Гимн. О. В. Кандыба; гимн.
К. Л. Мякено.
— Як. Карп. Запорожская, 19.
Дмвл. 94.
Роу, Арт. Говард., инж. Пуш-
кинская, 24. Довѣр. технич.
конт. Т. Робинсонъ и С-нъ.
Рофе, Исаак. Абр. Каретный
пер., 25. Мануфакт. торг.
Н-ки А. И. Кальфа.
Росманъ, Сам. Болгарская, 21.
Скл. маш. т. д. Э. А. Бай-
ерле.
Рохлинъ, Н. Тираспольская, 31.
Молочная торг.
Рехвергеръ, Гершъ. Полтавск.
поб., 51. Книжная лавка.
Рохманъ, Ицко-Янк. Конная
21. Бак. и таб. торг.
— Симка Фалик, поч. гр. Со-
борная пл., 2.
— Х. Нѣжинская, 29. Модная
мастерская.
Рошмиръ, Л. З. Полтавской
поб., 53. Акц. о-во Либавск.
маслоб.

Роцмеръ, Зах. Як. Полтавск.
поб., 53. Ремесл. у-ще о-ва
«Трудъ»; о-во вспомошес.
нужд. уч. ремеслен. у-ща
«Трудъ».
Рочекъ, Мих. Ос. Пушкинская,
13. Польск. потреб. о-во
«Сбереженіе»; о-во «Домъ
Польскій».
Рочковский, Викент. Домен.
Вишня, 72.
Рошницъ, Эст. Ришельевская,
34. Молочная.
«Рояль», — см. отд. 2-ой рубр.
«Автомоб. гаражи».
Рубальскій, З. Болгарская, 3.
Мануфакт. торг.
— Мор. Суворовская, 45.
Рубаненко, Дем. Сав. Колон-
таевская, 6. Дмвл. 113.
Рубановъ, Влад. Ос. Болгарск.,
20. Уѣздн. земск. упр.
— Феод. Пет. Сл.-Романовка,
зд. больн. Гор. психіатр.
больн.
Рубанъ, Іос. Вас. Рождествен-
ская, 29. Дмвл. 242, 334.
— Ел. Вас. Институтская, 3.
Госпит. хирург.
— Як. Лук. 4 ст., псаломщикъ.
Кадетск. корп. Кирило-Ме-
одійск. церк. при кадетск.
корп.
Рубанкая, Агрип. Ив. Строга-
нова, с. д. Дмвл. 285.
Рубашевскій, Ицко. Нѣжин-
ская, 30. Таб.-бак. торг.
— М. А. Б.-Арнаутская, 14.
О-во взаимоп. евр. ското-
мясопромышлен. и торгова.
той же отрасли.
Рубенчикъ, Ар. Базарная, 98.
Скл. угля и дровъ.
— Е. Скобелева, 44. Кожевен.
торг.
— Іос., куп. 2 г. Скобелева,
42. Кожевенная торг.
— Іос. Лейб. Суворовская, 117.
— М. Троицкая, 34. Модн. ма-
стерская.
— П. С. Преображенская, 54.
Тлф. 19-04. Типо-литограф.
— Пав. Сол. Нѣжинская, 72.
— Сара Мошк. Суворовская,
117. Дмвл. 109.
Рубень, Кар. Генр. Стурдзов-
скій пер., 11.
«Руберондъ», т-во Гамбургъ —
см. отд. 2-ой рубр. «Изоля-
цион. масса», «Кровельный
матер.».
Рубецъ, Адръ Ив., кап. Пан-
телеймоновская, 12. 16-ый
стрѣлк. Имп. Александра
III полкъ; технич. о-во.
Рубина, М. И. Жуковского, 35.
Акуш.-массаж.
Рубиновичъ, Дан. Веніам. Ба-
зарная, 32. Технич. контора
«З. Н. Коганъ».
Рубинфайнъ, Н. Б. Екатер-
ининская, 91. Ссудо-сберег.
т-во «Трудъ и Сбереженіе».
Рубинчикъ, Роз. Фабиан. Ека-

БОРЖОМЪ

Превосходная
ЛѢЧЕБНАЯ И
СТОЛОВАЯ ВОДА.

терининская, д. Котлярев-
скаго. Гимн. Т. Е. Кошъ,
ур. Жаботинской.
Рубинштейнъ, А. Нѣжинская,
35. Водопр., мастерск.
— А. Московская, 1. Табачн.
торг.
— Абр. Суворовская, 55. Скл.
угля.
— Абр. Луз. Суворовская, 55.
— Б. Суворовская, 47. Молочи.
— Б. И. Запорожская, 16.
Акуш., оспонр.
— Бен. Фроим. Божакина, 4.
— Борух. Евел. Малороссій-
ская, 11. Лѣсная торг. Дмвл.
30, 1-6.
— Борисъ Ефимов. Ольгивск.
27. Тлф. 53-53.
— Бор. Минх. Ольгивск., 0.
— Григ. Моис. Троицкая, 24.
Тлфн. 14 60. Евр. больн.;
вегетар. о-во; ревиэ. ком.
о-ва дошк. восп. евр. дѣт.
практ. вр.
— Генр. Мих. Скобелева, 52.
Тлфн. 19-36. Аг.-ком. к-ра;
о-во попеч. о труд. женщ.
и дѣвушк.
— Генр. Моис. Николаевскій
бул., 1.
— Г. М. Маразлиевская, 38.
Тлф. 2-59.
— Геригъ Шм. Степовая, 29.
— Д. Михайловская, 30.
— Дув. Комитетская, 28. Бак.
и таб. торг.
— Е. И. Каретн. пер., 20. Аку-
шерка-оспонрив.
— Е. Гоголя, 14. Тлф. 20-03.
бумажная торг.
— Изр. Хаск. Преображенск.,
50. Пшци. прис. пов.
— Ис. Мойс. Преображенская,
42. Гост. «Одесса».
— Іовл. Бор. Мясофодовск., 40.
Стар. молитв. д. «Агулисъ-
Кташиъ».
— К. Польская, 19. Модная
маст.
— Л. А. Екатерининская, 4.
Тлфн. 36-30. Фрукт. торг.
— Л. Степовая, 6. Кузнечн.
маст.
— Л. Успенская, 74. Вышив.
маст.
— Лав. Наум. Гоголя, 10.
Тлфн 7-05. Прис. пов.; у-ще

У. ЛАНДЕСМАНЪ. Большой выборъ мужскаго, дамскаго, дѣтск.
и форменнаго платья. ПРИЕМЪ ЗАКАЗОВЪ
Улица Кондратенко, д. № 40. Тел. 5-76. ЦѢНЫ ОПТОВЫЯ. Въ магазинѣ лифтъ.

- 3-я «Талмудъ-Тора», Дмвл. 318.
- Рубинштейнъ**, Ос. Дав. Нѣжинская, 66. Тлфн. 34-02. Евр. больн.; практ. вр.
- Лейба Юс. Старопортофранковская, 137.
- Лем. Янк. Степовая, 6. Дмвл. 282.
- Маркъ Моис. Преображенская, 5. Тлфн. 35-40.
- Меер. Мошк. Пушкинская, 67.
- М. Ф. Коммерч. аген. дор. «Одесса-Бухмачъ».
- Н. Княжеская, 31. Аптек. и космет. маг.
- Нех. Степовая, 6. Бак. и таб. торговля.
- Пол. Пет. Преображенская, 5. Тлфн. 7-05. Попеч. о недостаточ. уч. Ришельевск. гимназ.; о-во дошкольн. восп. евр. дѣтей.
- Рув. Бор. Мясоедовская, 40.
- Сам. Скобелева, 52. Тлфн. 19-36.
- Там. Средняя, 33. Скл. угля и дровъ.
- Фан. Моис. Трощкая, 24. Тлфн. 14-60.
- О-во дошк. восп. евр. дѣт. Фел. Мойс., куп. Воронцовскій пер., 9-5. Тлфн. 25-84. Ком. аг. о-ва м.-к.-в. ж. д. Дмвл. 354.
- Фид. Мойс. Николаевскій б., 5. Т. д. «Рубинштейнъ и Пуришъ».
- Ханм. Ольгивская, 9. Бак. таб. торг.
- Ш. Нѣжинская, 43. Водопр. мастерск.
- Э. Старопортофранковская, 39. Бак. и таб. торг.
- Юр. Льв. Старопортофранковская, 137.
- Я. Степовая, 6. Корреспон. фир. М. Е. Вольфъ.
- Рубинъ**, А. Б., куп. 2 г. Б.-Арнаутская, 100. Тлфн. 26-57. Бронно-арматурн. и шторная фабр.; слесарно-механ. мастерская.
- Абр. Дув. Ришельевская, 27. Тлфн. 50-43. Драгоценн. камни.
- Анш. Бер. Жуковского, 6.
- Ешуа. Ханм., инж. Гимназическая, 7. Тлфн. 63-88.
- И. Ш. Прохоровская, 4. Скл. жезлаа.
- Изр. Эдмд., врачъ. Преображенская, 52. Тлфн. 14-13. Дмвл. 345.
- Л. Жуковского, 17. Тлфн. 32-74. Фабр. шторъ.
- М. Жуковского, 31. Тлфн. 50-07. Золот. и серебр. издѣлія.
- М. Жуковского, 4. Парик.
- Э. Л. Розумовскій пер., 3. Тлфн. 33-61. Мыловарен. заводъ.
- «Рубинъ**, Э. Л. и Норкинъ, Б. М.» таво, — см. отд. 2-ой рубр. «Масла смазочн. и растительныя», «Мыло», «Мыловарен. матеріалы», «Сода».
- Рубинъ-Черткова**, В. Б., акуш. Дерибасов., 14. О-во взаим. помощь. акуш.
- Рублевъ**, Григ. Як. ттс. Деволановск., 3. Дѣлопр. морского врач. изоблюл. ст.; секр. фотографич. отд. технич. о-ва; секр. вегетариан. столов.
- Захарія Яковл. Дерибасовская, 10. Тлфн. 6-50. Практ. вр.; третья амбулат. практ. врачей.
- Рублинецкій**, Г. Б.-Арнаутская, 90. Портняжн. мастерск.
- Рубокъ**, Лейба Бор. Провантская, 3.
- Рубцова**, Евд. Клим. Карантинная, 2.
- Рубцовъ**, Алдръ Мих. Преображенская, 50. Русско-дун. парох.
- Н. М., диак. церк. д. Никол. церк. въ Ботанич. саду.
- Рубчинскій**, Авр.-Мойш. Вольк. Дерибасовская, 11. Т. д. «М. Пуришъ».
- Рувиль**, Берта-Ад. Ив. Полтавской побѣды, 9.
- Рувинская**, М. С. Нарышкинскій спускъ, 14. Акуш.-осн.
- Рувинскій**, И. Конная, 13. Водопроводн. маст.
- Ис. Лазар. Карагозова, 32.
- М. Прохоровская, 53. Бак. таб. торг.
- Ругайшъ**, Янъ Христоф. Ланжероновская, 2.
- Рутъ**, Фед. Андр., гс. Матросскій сл., 7. Контр. пат.; сек. фотогр. о-ва; секр. «Вѣстн. фотогр. о-ва».
- Рудаецъ**, Вольфъ Вольф. 19 февраля, 28. Пов. торгово-промышл. фир.
- Рудаевъ**, Мих. Бор. Городск., 26. Паров. вальц. мельн. А. В. Гофмана.
- Рудакова**, Алдра Вас. Московская, 14. Учлн. № 13.
- Рудаковъ**, Влад. Полтавской поб., 68. Пивная.
- Рудая**, Евд. Сем. Новосельскаго, 22.
- Анаст. Яковл. Княжеская, 3. Мариинск. приютъ.
- Руденко**, Андр. Мих. Мишаева, 15. Дмвл. 159.
- Анна. Колонтаевская, 38. Бакал. торг.
- Вас. Евстаф. Красный пер., 11. Портн. маст.
- Влад. Никл. Петропавловская, 20. Контр. пат.
- Евфрос. Ром. Бугаевская, 31. Дмвл. 38.
- Руденко**, Ив. Андр. Средняя, 37. Дмвл. 270.
- Руденко**, М. В., фельдш. Валиховскій пер., 1. Клин. дѣтс. бол.
- С. Раскилдайловская, 49. Пекарня.
- С. И. Софиевская, 23. Пар. аг. «Вильямъ Джекобсъ, Овечь и Ко».
- Терент. Григ., клр. Марзалевская, 7.
- Рудзитъ**, Гуго Ив. Французскій бульв., 24. Довѣр. и гд. бухг. Рус. для вышн. торг. б-ка.
- «Рудакій**, К. и Ко», о-во, — см. отд. 28 рубр. «Водопр. принадлежн.» «Метал. изд.».
- Рудзинскій**, Владисл. Андр. Ст. Портофранковская, 9.
- Рудзянская**, Милент. Викт. Софиевская, 11. Мужск. прих.-Р.-католич. у-ще.
- Руди**, Айз. Пантелеймоновск., 26.
- Рудинскій**, Никл. Испол. Кузнечная, 14. Гор. маринск. общ. пивн.; 4-ая пивн.; практ. вр.; 2-я пивн.
- Рудичъ**, Нисл. Нест. Елисаветградскій пер., 5. Ст. «Од.-Заставъ».
- Рудковская**, Евд. Як., дмвл. Нѣжинская, 56.
- Евфрос. Павл. Валиховскій пер., 8. Валиховскій приютъ.
- Соф. Влад. Новосельскаго, 51. Главн. Л. Ф. Байеръ; Гимн. А. В. Горбевой.
- Рудковский**, Вал. Мих., шт. кав. Полтавск. поб., 85. Воен. у-ще.
- Рудницкій**, Валер. Ксав. Княжеская, 33. Вице-предс. о-ва недосиел. любит.
- Рудманъ**, Генд. Дув. Скобелева, 6.
- А. И. Новорыбная, 68. Фир. Л. З. Павловскій.
- Рудневъ**, Гавр. Григ. Вознесенскій пер., 5. Сиб. торг. б-къ.
- Морд. Сам. Мастерская, 6. Дмвл. 72, 153.
- Никл. Мих. Старо-Сѣвн. пл., 5. Фельдш.
- Рудникъ**, Соф. Коблевская, 37.
- Рудницкій**, Екст. пл., 3.
- Рудницкій**, Ив. Вас., иск. Нѣжинская, 48.
- Рудницкая**, Соф. Мих. Божкина, 54. Дмвл. 28.
- Хая Ишк. Колонтаевская, 39.
- Ив. Льв., инж. с. поч. гр. Полтавской поб., 21. Главн. склад. тамож.
- Конст. Феликс. Гоголя, 12. Од. гор. кред. о-во.
- Мен. Изр. Б.-Арнаутская, 59. У-ще д-ра Я. Ландесмана.
- Пет. Феликс., п. двор. Большешфонтанская дор., зрестн.

домъ. Смотр. гор. арести.
дома.
Руденко, Х. Козонтаевская,
39. Парикм.
Рудовицъ, Петр. Христоф., ис.
Полтавской поб., 81. Те-
легр. конг.
Рудовскій, М. 19 февраля, 64.
Колеси. маст.
Рудой, Зейд. Пантелеймонов-
ская, 35. Портн. мастерск.
— Ив. Михайловская, 10. Ква-
совария.
— Н. Новосельского, 22. Модн.
мастерск.
Рудой-Мазуръ, Н. Градонач-
альническая, 6. Бак.-таб.
торг.
«Рудольфъ Бехеръ», Раудницъ,
— см. отд. 2-ой рубр.
«Земледѣльскія орудія и
машины».
Рудскій, Як. Мих. Судебн. пер.,
13. Александр. часть одес.
пожарн. ком.
Рудченко, Ак. Феод. Рождест-
венская, 5-6. Глазн. город.
думъ. Дмвл. 242.
Рудыхъ, Адльр. Ульян. Ново-
сельского, 51. Суд. прист.
гор. съезда мир. суд.
— М. Кондратенко, 27. Портн.
— Петр. Ив. Пишиновская, 16.
Рус. для виѣзни. торг. б-къ.
— Р. М., акуш. Дерибасовск.,
13. О-во взаимн. помощи
акуш.
— Шл. 19 февраля, 39. Извоз-
ный пром.
Рудъ, Вас. Ал-ѣв. Садовая, 3.
Земск. б-къ Херс. губ.
Рудъ, Соф. Льв. Дмвл. 131.
293.
Рудьковъ, Никл. Ив., кап. Ка-
ретный пер., 23. Канд. на
суд. должн. воен.-окр. су-
да.
Рудякова, Марья Еф. Примор-
2. Женск. гимн. Л. Ф. Бай-
еръ.
Руеръ, Инко-Ар. Бенц. Суво-
ровская, 19.
— Мих. Суворовская, 13.
Хлѣбн. конг. «Б. Гаузеръ»
поруч. при упр. дивиз ин-
тенд.
— Никл. Ив. Дача Отрада.
Морская, 1.
Ружинскій, Ш. Спиридонов-
ская, 25. Скл. угля и дровъ.
— К. В. Спиридоновская, 9.
Обувн. маст.
— М. Э. Троицкая, 7. Гл. кас.
банк. конторы С. М. Бар-
баша.
— Як. Квартамышевская, 37.
Бакал. торг.
Ружичка, А. Коблевская, 38.
Чешско-слав. благ. о-во.
— И. О. Спиридоновская, 8.
Портной
Ружляковский, Робертъ. Алек-
сандровская пл., 4. Пив-
ной баръ.

Ружмонъ, М. В. Скобелева,
54. Прачечная.
— Эв. Эрнест. Скобелева, 54.
Т-во неск. нит. мануф.
Рузевичъ, Ив. Головоковская,
21. Бак.-таб. торг.
«Рузевичъ, М. и Кривницкій, Р.
и Ко», Варшава, — см. отд.
2-ой рубр. «Клеенка».
Рузеръ, У. С., куп. 2-й г. Те-
атральн. пер., 16. Тафн.
48-32. Магаз. дамскихъ
шлять.
Рузинова, Сар. Ерух. Нѣжин-
ская, 3.
Руинскій, Э. Ришельевская, 74.
Прачечная
Рукавичниковъ, Ив. Марсел.,
тгс. Базарная, 58. Херс.
дух консист.
Рукинъ, Шм. Зах. Садиковская,
24. Дмвл. 251.
Руксинъ, Мих. Фед. Полтав-
ской побѣды, 81.
Рутько-Черваникъ, Казим. Ив.
Военный сп., 18.
Румановъ, Н. Ив., кс. Софи-
евская, 11. Вр. ветер ин-
спект.; вел. вр.
Румбергъ, Ферд. Юр. Прохо-
ровская, 44. Тафн. 68-27.
Фортеп. фабр.
«Румеди Компанія», одесск.
отд., — см. отд. 2-ой рубр.
«Землед. оруд.» Таф. 99-36.
Румелотт, Ан. Эмман. Грече-
нская, 11.
Румпелло, А. Градоначальни-
ческая, 24. Слесари.-мех.
Румпъ, Ант. Григ. Московская,
6. Русск. дух. пар.
Румянцевъ, Ег. Тим. Кузнечн.,
16. Кас. т-ва Т. Кацелова.
Румяновъ, Никл. Петр. Ри-
зовская, 19. Арт. каз. скл.
управ. кавк. минер. вод.
«Рунге», — см. отд. 2-ой рубр.
«Лампы».
Рунова, С. И. Московская, 36.
Школа кройки и шитья
Руокко, Эр. Дав., тгс. Лермон-
товскій пер., 4.
Руппертъ, Эдм. Эдм., тек-
техн. Коблевская, 5. О-во
для налз. за паров. котл.
Руренко, Григ. Семел. Прови-
антская, 31. Бакалейн. торг.
Руссакъ, А. Д. Преображенск.,
42. Таф. 67-48.
Русаневичъ, Вас. Ив. Лавоч-
ная, 18. Дѣлопр. отдѣл.
тор. упр. по нар. обр.;
у-ще № 91. Пересыпск. са-
нит. попеч.
— Ив. Ив., ис. Виѣшня, 36.
Поч. миров. суд.; глазн.
город. думы; учебн. окр.;
исп. комит. при учебн.
окр.; Григоріе-Богословская
город. церк. при 2-ой жен-
ской гимн. Дмвл. 343.
Русанова, Ан. Феод., ж.
плпж. Виѣшня, 70. Дмвл.
45, 149.



Русанова, О. И., ад. двн. Кня-
жеская, 23.
Русановъ, Андриянъ, Ив. Ма-
стерская, 23. Дмвл. 153.
— Дм. Никл., гс. Срѣтенскій
пер., 8. Од. Имп. Рос. о-во
спас. на вод.
— К. К. Колодезный пер., 10.
Центральн. химич. лаборат.
министер. финанс.
Русень, Евл. Ал. Южная, 22.
Дмвл. 332.
— Мар. Як. Южная, 22. Дмвл.
332.
Русиневичъ, Никл. Греческая,
45. Бакал.-табачн. торг.
Русиновъ, Адльр. Мих., дес.
Ясная, 8. Судебн. пал.
Русинъ, Вас. Ив. Приморская,
2. Ст. «Одесса-Портъ».
— Хашк. Фин. Екатеринбург-
ская, 2. Куп. 2-й г.
Русоцкій, Никл. Феликс. Петра
Великаго, 28. Петропавлов.
сан. попеч.
— Н. Ф. Ришельевскій, 39.
Южно-русское акц. о-во
пнв. зав.
Руссакъ, Л. Ришельевскій, 41.
Тафн. 35-96. Картин. торг.
— Инк. Тираспольскій, 34.
— Овсей М. Щепной рядъ, 17.
Авон. о-во электр.
— П. Авчинниковскій пер., 13.
Картон. торг.
— Фроимъ Исаак Суворовск.,
1. Тов. южн. водочн. зав.
«Золотой Колоколь».
Руссаль, Е. Маразлиевская,
40а.
Руссенкій, Венед. Венед., клр.
Преображенская, 40. Бухг.
госуд. б-ка.
«Руссія» — Фрейзингеръ, Бр.,
Рига (бывш.) — см. отд. 2-й
рубр. «Резина».
«Русская Копейка», о-во, — см.
отд. 2-ой рубр. «Книжное
дѣло».
«Русская М-ра Ковровыхъ
издѣлій», т-во, Москва, —
см. отд. 2-ой рубр. «Ков-
ры и дорожки».
«Русская Черном.-дух. паров.
Фабрика», см. отд. 2-ой
рубр. «Консервы».
Русскихъ, Ив. Григ. Ст.-Пор-
тофранковская, 5. Сиб.
торг. банкъ.

У. ЛАНДЕСМАНЪ. Большой выборъ мужскаго, дамскаго, дѣтск. и форменнаго платья. ПРИЕМЪ ЗАКАЗОВЪ. Улица Кондратенко, д. № 40. Тел. 5-76. ЦѢНЫ ОПТОВЫЯ. Въ магазинѣ лифтъ.

- «Русский для вышней торг. Банк».—см. отд. 2-ой рубр. «Кред. учр.»—«Банки».
- «Русский Ллойд».—см. отд. 2-ой рубр. «Страх. о-ва».
- «Русский Черномор. канат. зав.», акц. о-во, к-ра Б.-Арнаутская, 2 Тлфн. 53-50.
- Русский, Мих. Мих. Б.-Арнаутская, 71. 2-ое гор. по госуд. нал. съ недвиж. имущ. прис. Дмвл. 33.
- «Русский Провидансъ», акц. о-во, Саргана-Мариуполь.—см. отд. 2-ой рубр. «Желѣзо».
- «Русский Стандартъ», о-во.—см. отд. 2-ой рубр. «Нефть и керос.»
- «Русский Торгово-Промышленный Банкъ»,—см. отд. 2-ой рубр. «Кред. учр.», «Банкы».
- «Руския Паров. Маслобойни», т-во, Спб.,—см. отд. 2-ой рубр. «Масла растит. и смазочн.»
- «Русско-Австрийская М-ра»,—см. отд. 2-ой рубр. «Мануфактура»
- Русско-Азиатский б-къ. Ришельевская, 8, соб. домъ.
- «Русско-Аз. Трансп.-коммис. Анд. о-во», одесск. отдѣл.,—см. отд. 2-ой рубр. «Транспортн. к-ры».
- «Русско-Балтийский Заводъ», акц. о-во, Рига. бывш. Старръ и Ко»,—см. отд. 2-й рубр. «Гвозди», «Проволочн. издѣлія».
- «Русско-Бельгийское Металлургическ. О-во, Епакіово»,—см. отд. 2-ой рубр. «Топливо», «Чугунъ», «Желѣзо».
- «Русское Братство, о-во»,—см. отд. 2-ой рубр. «Портняжск. маст.»
- «Русское Восточно-Аз. пароходство»,—см. отд. 2-ой рубр. «Пароходи к-ры»
- «Русское Дунайское Пароходство»,—см. отд. 2-ой рубр. «Пароходства».
- «Русское Общество Машиностроит. Заводъ»,—см. отд. 2-ой рубр. «Моторы и двигат.»
- «Русское Общество Пароходства и Торговли»,—см. отд. 2-ой «Пароходства», «Эдлинг».
- «Русское о-во торговли аптекарскими товарами, Спб.»,—см. отд. 2-ой рубр. «Аптекарскіе товары».
- «Русское Паровозостр. и Механич. О-во въ Харьковѣ»,—см. отд. 2-ой рубр. «Землед. оруд.»
- «Русское Страх. О-во 1867 г. Га. аг.»,—см. отд. 2-ой рубр. «Страх. о-ва».
- «Русское т-во торговли цементъ»,—см. отд. 2-ой рубр. «Цементъ»
- «Русское Черноморско-Днѣпровское Пароходство», акц. о-во,—см. отд. 2-ой рубр. «Пароходства».
- Русниченко, Ст. Зах. Полтавск. поб., 83. Гор. род. домъ.
- Руссо, Георг. Георг. Новосельскаго, 49. Тлф. 36-31. Книж. маг.
- Георг. Мих. Успенская, 43. Фотогр. о-во; казн. «Вѣсти фотогр. о-ва».
- Джема Секод. Дерибасовская, 9.
- Евд. Павл. Полтавской побѣды, 33. Дмвл. 345.
- Ив. Поф. Южная, 9. Одес. гор. кред. о-во.
- Мар. Аденст. Юрьева, 1. Дмвл. 264, 333.
- Пет. Никл. Соборная пл., 1.
- Руссова, Алдра Юр. Гоголя, 5-7 Центр. комит. о-ва помощи бѣди.
- Лид. Алдр. пот. поч. гр. Торговая, 4.
- Мар. Алдр. пот. поч. гр. Торговая, 4. Тлфн. 18-55. Дмвл. 10.
- Мар. Пет., пот. поч. гр. Торговая, 4. Попеч. о недостат. учен. Ришельев. гимн.; отд. Имп. русск. муз. о-ва.
- Руссовъ, Алдръ Алдр., пот. поч. гр. Торговая, 4. Тлф. 66-98. Черноморск. яхт-клубъ. Тлф. 49-60.
- Влад. Алдр. пот. поч. гр. Торговая, 4.
- Конст. Вас. Ср.-Фонтагъ. д. Лукашевича Ст. «Одесса-Главная».
- Никл. Алдр. пот. поч. гр. Торговая, 4. Тлф. 47-71 (кабин.). Дмвл. 10.
- Пет. Алдр. пот. поч. гр. Торговая, 4. Тлфн. 53-18. Дмвл. 10, 112, 136, 224, 266, 267, 299, 338.
- Рустановичъ, Анна Петр. Дмвл. 274, 298. Софійевскій пер., 6. Тлф. 65-94.
- Рустановичъ, Никл. Вл., ротм. Скобелевская, 9. Управлен. корпусн. интенд.
- «Рустонъ Прокторъ и Ко», Лтд., Линкольнъ,—см. отд. 2-ой «Моторы и двиг.», «Землед. орудія»
- «Русъ».—см. отд. 2-ой рубр. «Страх. о-ва».
- Руськевичъ, Эд. Ив. Сл.-Ром., зд. больн. Тлфн. 25-51. Нов. гор. больн.: практ. вр.
- Рутбергъ, Д. И. Базарная, 29. Русск. торг.-промышленный банкъ.
- Нух. Иск. Скобелева, 12. Тлфн. 10-10.
- Рутгайзеръ, Идесъ. Болгарск., 3. Молочн.
- Рутгайзеръ, Н. Базарная, 25. Тлфн. 13-76. Хлѣбн. к-ра.
- «Рутенбергъ, А. Г., Виссера-Лео», Гаванера,—см. отд. 2-й рубр. «Сигары», «Табакъ».—М. Е. Треугольный пер. 11.
- Рутенштейнъ, Мееръ Абр. Суворовская, 10
- Рутковская, Евфр. Павл. Веллиховскій пер., 8.
- Рутковский, Авт. Влад., двн. Гоголя, 4. Финанс. отд. гор. управы.
- Влад. Ал-ѣв. Училищная, 2. Дмвл. 314.
- Ив. Ив. Ришельевская, 17. О-во для надзора за паров. котлами.
- Ив. Леонт. 19 февраля. 55.
- Казим. Осип. Пушкинская, 74. Тлфн. 34-20; 36-13. Скл. угли и дровъ; польское потреб. о-во «Сбереженіе»; о-во «Домъ Польскій». Дмвл. 202, 203, 232, 271, 281.
- Казим. Семен. Дмвл. 45-70.
- Леон. Вас., дсс. Княжеск., 12. Упр. контр. пал.; особ. комит. попеч. о нар. трезв.
- Мечисл. Никод., шт.-кап. 60-ый пѣх. Земосіцкій полк.
- Тал. Леоп. Институтская, 23. Акц. «о-во малѣй. зав.»
- Рутманъ, Л. М. Кузнецкая, 49. Пос.-ламп. маг. Н. С. Ликвермана
- А. М. Гоголя, 4. Тлф. 54-89.
- П. Новосельскаго, 86. Модн. мастерск.
- С. Средняя, 46. Табачная и буф.
- Я. М. Кузнецкая, 49. Пос.-ламп. маг. Н. С. Ликвермана.
- Рутовскій, Никл. Вас., на Троицкая, 4. Глав. скл. тамож.
- Рутштейнъ, Я. Нѣманская, 35. Портн. маст.
- Руть, Уш. Екатерининск., 42. — Хаск. Ришельевская, 12. Шапчи. торг.
- Руффъ, Г. Жуковского, 26. Тлфн. 4-29. Скл. мебели «Фр. Кронен».
- Анжот. Павл. Книжеская, 40
- Генр. Генр. Жуковского, 26. Тлфн. 31-43
- Рухваргъ, Алдръ Григ. Прохороновская, 19. Русско-азиатск. банкъ.
- Рухвегъ, Дюся. Рапалова, 12. Дмвл. 233.
- Рухвергеръ, Ман. Ар. Привозная площ., 28. Тлф. 45-53. Канд. пр. од. ремесл. и мелкот. ссудо-сбер. т-ва.
- Рухельманъ, Абр. Актер. Пантелеймоновская, 77. Тлфон. 65-16. Мучная торг.
- Генриэт. Тов. Новая, 13.
- Люд. Алт. Базарная, 11.

- Рухельманъ, Н. А. Успенск. 67. 1-ая Талмудъ-Тора; курсы бухгалт.
- Эмилия Герм. Новая, 13. Общ. евр. женск. проф. у-ще.
- Рухинфланшъ, Мар. Гер. Базарная, 85. Рос. о-во кол. торг.
- Рухинъ, И. Ришельевская, 29. Тлфи. 18-96 Конфекты и сладости
- Моис. Абр. Базарная, 85. У-ще С. I. Гольдштейнъ-Кигель.
- Рущая, Н. Н. Средн.-Фонтанъ, 7 ст. трамв., дача Бреслера. Женск. гимн. Б. М. Фельдманъ, ур. Рашковичъ.
- Русий, Н. Преображенская, 41. Магаз. обуви.
- Ручко, Алдра Сем. Полтавской поб., 40. Сод. у-ща А. С. Ручко; гимн. О. С. Белегале-Баллю.
- «Ручной Трудъ», — см. отд. 2-й рубр. «Ручной трудъ»
- «Ручной трудъ и искусство», — см. отд. 2-ой рубр. «Ручной трудъ».
- Рушанский, Л. Суворовская, 98. Молочи продукты
- Руэръ, Коблевская, 38.
- Рубакова, Б. М. Суворовская, 24. Акуш.
- Феод. Пант., ж. кап. 2-го р Стурдзовскій пер., 8.
- Рубаковъ, Бор. Степ. Николаевскій бул., 15. 4-ый стрѣлк. артил. дивиз.
- Лейт. Костецкая, 26. Бакал. торг.
- Пет. Еф. Картамышевская, 35. Дмвл. 105.
- Петръ Степан. Стурдзовскій пер., 8. Секр. од. о-ва мелк. взаимн. кредита.
- Т. Кондратенко, 3. Дамск. конфекціонъ.
- Филип. Ал-Фев. Приморская, 32.
- Як. Эль-Г. Базарная, 27. Экспортн. к-ра Е. Меделевича.
- Ф. Б.-Ариутская, 37. Парикмахерская.
- Феод. Пант. Стурдзовскій пер., 8. Дмвл. 286.
- Рубакъ, И. Вознесенскій пер., 21. Сапожн. маст.
- Ф. Кошная, 40. Колбасная
- Евм. Алекс. Пантелеймоновская, 30. Служба телегр. ст. «Одесса-Главная».
- Рубалюна, Каздовъ Ив. Княжеская, 3. Маринскій пріютъ.
- Рубальникъ, М. Успенская, 76.
- Рубальскій, Никл. Алдр. Кошелева, 17. Дмвл. 125.
- Рубальскій-Бутевичъ, Алдръ Никл. Софиевская, 11. О-во покров. животн.; о-во исправит. пріют.
- Рубальскій-Бутевичъ, Никл. Ив. днв. Софиевская, 11.
- Никл. Алдр. Софиевская, 11. Миров. суд.; о-во исправ. пріют.; акад. клубъ.
- Рубальченко, Сем. Григ. Средняя, 55. Гор. станц. юго-з. жел. дор.
- Рубащій, Франц. Юс. Екатеринбургская пл., 5. Тлфи. 21-78. Вр. спец. по зубн. болѣзи.
- Рубинская, Ан. Спиридоновская, 8. Модн. маст.
- Рубинскій, Ник. Ник. Спиридоновская, 8. Тлфи. 15-48.
- Рубинъ, Ос. Ис. Софиевская, 5.
- Рубицкая, Л. И. Торговая, 17. Зубной вр.
- Рубинъ, Григ. Ив. Косвенная, 30. Дмвл. 201.
- Рубко, Пант. Петр., кар. Городская, 52. П-ое отд. госуд. сбер. кассы.
- Рубчинскій, Степ. Онис., нч. Рызовская, 18. Херс.-Бессар. упр. землед. и госуд. имущ.
- Вас. Гил. Малороссійская, 45. Секрет. монаст. комит. помощи бѣдн.; технич. общество. Тлфи. 26-96.
- Рубъ, С. Я. Успенская, 76.
- Рубинъ, Бен. Дегтярная 18. Бакал. торг.
- Рубинъ, Х. Петра Великаго, 8. Галантерейн. торг.
- Авр. Шмул. Полтавской побѣды, 82.
- Д. Полтавской поб., 57. Посудн. и галант. торг.
- Еф. Влад. Ср.-Фонтанъ, 4-6. Рус. дая вѣщиц. торг. б-къ.
- З. Суворовская, 117.
- С. А. Полтавской побѣды, 82. Экспортн. к-ра Э. Штемпель.
- Сим. Меер. Приморская, 20.
- Рубинъ, Айз. Залм. Прохоровская, 23.
- Рудель, Д. Балтская дор., 93. Бакал. торг.
- Рудеръ, Фиш. Польскій сп. 6. Молочия.
- Рубякъ, Еф. Григ., ттс. Уютная, 8. д. «Отрада». Одесск. морской батал.
- Изр. Григ. Александровская площ., 1.
- Мойше Геринъ-Лейб. Б.-Ариутская, 18.
- Рубжавикъ, Акт. Новосельскаго, 39. Бакал. таб. торг.
- Рубей С. А. Торговая, 41. Одес. части. ломб.
- Рубенкова, Мар. Эок. Привозная пл., 80. Дмвл. 194, 221.
- Рубикова, Анаст. Григ. Мельничная, 4. Дмвл. 157.
- Рубиоъ, Герин. Ришельевск., 42. Столярн. маст.

БОРЖОМЪ

Превосходная
ЛѢЧЕБНАЯ и
СТОЛОВАЯ ВОДА.

- Ружикъ, И. Г. Александровск. площ., 1.
- Як. Мойс., куп. 2-ой г. Ремесленная, 23. Тлфи. 67-45. Стар. молитв. дома рубальщиковъ кошернаго мяса; коммис. по раздачѣ пособій топл. и мац. бѣдн. евр.; предс. похорон. кассы при о-вѣ взаимн. вспомош. евр. скотопромышлен. и торговц. той же отрасли. Дмвл. 96, 237.
- Ружко, Антон. Иван. Болгарская, 48. Дмвл. 31.
- Ружковъ, Дм. Дан., пот. поч. гр. Полтавской побѣды, 15-17.
- Ружкова, Алдра Сем. Градоначальническая, 10.
- Ружецкій, Лейз.-Янк. Янк. Суворовская, 109.
- Ружовъ, Айз. Мошк. Суворовская, 96.
- Ружовъ, Алдръ Григ. Полтавской поб., 23. Отд. т-ва «Проводникъ».
- Менд. Исер. Преображенская, 58.
- Ружло, Ант. Пет. Нос. «Самомошъ», 4-й уч. Гимн. О. В. Кандыба; женс. учит. семинар. при союзѣ русскнхъ людей.
- Влад. Ант. Ср.-Фонтанъ, дача Рѣзниченко. Пов. пол. мѣр. и вѣс.
- Румалисъ, Авр. Менаш. Базарная, 120.
- Шая-Геринъ Мен. Б.-Ариутская, 22.
- Румаръ, Мих. Степ. Ближн. мельницы, Смирновская, 16. Ст. «Одесса-Главная».
- Румашевская, Неон. Ст. Зандѣловскій пер., 5. Дмвл. 93.
- Румашевскій, Алдръ Мих., ка. Бывшая крѣп. таможн. зд. Главн. скл. таможнн. Портов. санит. попеч.
- Сел. Мих., шт.-кап. Каретный пер., 15. 59-ый пѣх. Люба. полкъ.
- Румизюкъ, Аг. Скобелева, 8. Виноторговля.
- Румкевичъ, Теоф. Як. Новосельскаго, 39.

У. ЛАНДЕСМАНЪ. Большой выборъ мужскаго, дамскаго, дѣтск. и форменнаго платья. ПРИЕМЪ ЗАКАЗОВЪ.

Улица Кондратенко, д. № 40. Тел. 5-76. ЦѢНЫ ОПТОВЫЯ. Въ магазинѣ лифтъ.

Рынкевичъ, В. О. Новосельскаго, 39. Женск. коммерч. у-ще Е. А. Бухтѣевой.

Рыляренкова, Алдра Павл. Раскидальковская, 25. Т-во м-ры «Эмиль Шиндель».

Рыморенко, Фед. Нест. Суворовская, 38. Вывоторг. А. М. Галагана.

Рыморова, Агр. Таможенная пл., 7. Столовая.

Рынский, Дем. Мих. Московская, 74.

Рынбергъ, Ев. Лейб. Троицкая, 30.

— Мойша Сух. Троицкая, 30.

Рынгъ, М. Л. Маразлевская, 7. Азовско-Донск. коммерч. б-къ.

Рынкъ, Гег. Ар. Ришельевская, 86.

Рынская, Пелаг. Кирил. Бѣлинскаго, 20.

Рынский, Ант. Никиф. Александровскій просп., 11. Покровск. церк. У-ще № 93.

Рыцкий, Карлъ Лук., днв. Княжеская, 12.

Рышиский, Алдръ Викт., не. Полтавской ноб., 23. Тлф. 104 и 102. Служба телегр. Казен. зд. ст. «Одесса-Главная» ю.-з. ж. д.

Рышевскій, Вл. Пет. Тлфи. 104 и 102. Служба телеграфа.

Рышнокъ, Мих. Колонтаевск., 18 Парикмахерская.

Рысаковъ, В. Базарная, 122. Тракт. завед.

Рысманъ, Вольд. Абр. Книжный пер., 15.

Рыссъ, Ля Генох. Дмвл. 74.

Рыссъ, Серг. Абр. Херсонская, 34. Отдѣл. слб. телеграфн. агентства.

Рыстенко, Алдръ Вас., проф., ка. Ср.-Фонтанъ, (б ст. с. д. Импер. Новор. у-тъ; высш. женск. курсы; Имп. о-во истор. и древн. Женск. гим. Н. А. Бутовичъ; женск. гим. имени С. И. Видинской, содерж. В. И. Мельникой.

Рытова, Доба Цирля Мойс. Ришельевская, 48.

Рытовъ, Вас. Лавр., пом. кас. Земская, 18. Ст. «Одесса-Главная».

— Влад. Мовш. Ришельевская, 48. Тлфи. 44-26. Пшшг. пр. пов.

— Викт. Лавр. Свиридоновск., 10. Т-во Беланно-Фендерихъ.

Рыхлицкий, Вас. Мойс. Лютеранскій пер., 3. Т-во м-ры «Э. Шиндель».

— Иа. Павл. Коблевская, 15.

— Мих. Пет. Волопроходный пер., 6. Гор. съездъ миров. суд.

Рышкъ, Мар. Юс. Петра Великаго, 14. Телеграф. конт.

Рышнякъ, Григ. Клемент. Ришельевская, 11. Хим.-бакт. и рентген. инстит. д-ра Я. М. Розенблата.

Рышаръ, Данъ Янк. Гимназическая, 9.

— Лука Тимоф., клр. Лютеранскій пер., 3.

— Мих. Семен. Ст. «Одесса-Товарная».

Рышковская, Ал. Арк. Манежная, 34. Учлз. № 32. Дмвл.

Рышлякова, Ек. Петр., днв. Преображенская, 18.

Рыденко, Влад. Из. Институтская, 9. Женск. уч. сем. при с. р. л.

Рыдкобоодый, Ив. Алдр., шт.-кап. Каретный пер., 17. 60-й пѣх. Замоцкій полкъ.

Рыдыкина, Н. Р. Ришельевская, 58. Акуш., и осп.

Рыдько, Андр. Екатерининск., 63. буфетъ.

Рызакъ, I. Привозная пл., 64. Рыбн. торг.

Рышниковъ, Елиз. Харит. Провантская, 15. Женск. у-ще о-ва «Трудъ».

— К. В. Троицкая, 38. Акуш., массаж.

— Рейза Ар. Княжеская, 2.

— Ц. М. Княжеская, 2. Акуш.-массаж. и осп.

Рышниковъ, А. В. Приморская, 32. Тлф. 35-75.

— А. Е. Базарная, 45. о-во «Бесѣда».

— Анис. Мих. Жуковского, 6. У-ще Е. и Е. Швамъ.

— Г. Л. Троицкая, 38. Тлфи. 6-41. Маст. бумажн. мѣшк.

Рышниковъ, Герш. Бенц. Нѣжинская, 3.

— Ис. Приморская, 93. Тлфи. 35-75. Сыл. смолы.

— Исакъ. Новосельскаго, 19. Тлф. 32-46. Производ. льда.

— Ицко Абр. Ольгиевская, 26. Дмвл. 202.

— Левинъ. Ришельевская, 39. Табачная лавка.

— Лйтм. Мойш., куп. 2-ой г. Екатерининская, 12. Тлфи. 10-39. Портной.

— М. Нѣжинская, 77. Портняжн. мастерск.

— М. Екатерининская, 31. Тлф. 19-08. Портняжн. мастерск.

— Наум. Зах. Дерibasовская, 31. Тлфи. 2-56 и 4-15. Влад. гостин.: «Франція» и «Викторія».

— Пет. Бор. Кузничная, 46. Вр. ст. скор. мед. помощи; правт. вр.

— Пет. Мойс. Княжеская, 2. Аг.-ком. к-ра т. д. «Пурецъ и Рубинштейнъ».

— Петр. Як. Лютеранскій переул., 7. Страх. о-во «Россия». Тлф. 54-63.

— С. Я. Екатерининск., 16. Тел. ф. 65-66.

Рышниковъ, Файл., куп. Екатерининская, 14. Тлфи. 32-13. Готовое платье.

— Ш. Суворовская, 117. Портняжн. маст.

— Юдко Мовш. Екатерининская, 7.

«Рышниковъ, Н. Г.», Кременчугъ.—см. оцд. 2-ой рубр. «Щетки и кисти».

Рышникъ, Абр. Х., куп. 2-ой г. Базарная, 45. Экспедит.

— Авр. Эд. Б.-Арнаутская, 61. Столовая.

— Б. Суворовская, 82. Колбасн. торг.

— Г. Б. Княжеская, 21. Водопр. мастерск.

— I. Г. Пушкинская, 6. Таф. 67-23. Фруктовая торговля.

— Мевод. Никит. Служба телегр. ю.-з. ж. д.

— Сенд. Фроим. Болгарская, 49. Зубной вр.

— Тев. Пантелеймоновск., 10.

— Герш. Улица 19 февраля, 4. Колбасн. торг.

— Г. З. Садовая, 2. Тлф. 50-54. Слесарно-водопроводн. мастерская.

— Е. В. Пантелеймоновская, 7. Тафи. 52-07. Допр. наст. Менделевича.

— Ицко Авр.-Янк. Суворовская, 82.

— Ицхокъ Шлюм., Сол. Ш. Княжеская, 26.

— I. Екатерининская, 49. Столовая и молочная.

— Юс. Пушкинская, 6. Фруктов. торг.

— Юсь Нис. Дальнишкая, 3. Тлфи. 49-12. Мойка орѣх.

— Л. Тираспольская, 29. Портняжн. мастерск.

— М. Кондратенко площ., 1. Портной.

— М. Зайцева, 18. Бакал. торговля.

— Маркъ Сол. Княжеская, 30. Пшшг. прис. пов.

— Меер. Никл. Ст. «Одесса-Товарная», д. 75. Служба телеграфа.

— Мир. Юс. Екатерининская, 49.

— Н. Б.-Арнаутская, 90. Производ.-во проволоки.

— Ср. Герш. Комитетская, 18. Т. д. «И. Д. Зусьманъ».

— С. Л. Базарная, 48. Банкр. конт. С. Барбаша.

— Т. Пантелеймоновская, 7. Зубн. вр.

— Ф. Б.-Арнаутская, 24. Бакал.-табачн. торг.

— Фр. Юс. Вознесенскій пер., 5.

— Х. 19 февраля, 44. Бакал. торг.

— Ханмъ-Ар. Еф. Полтавской побѣды, 80.

— Ш. Московская, 91. Бакал. и крас. торг.

РѢзникъ, Ю. Высокій пер., 3. Мужскій портной.
 — Я. Екатеринбургская, 78. Бондарная.
 — Янк. Гос. Старопортофранковская, 143.
 РѢзницкая, Берта Як. Александровскій просп., 5. Издюз. «Наука и Жизнь».
 РѢзницкй, Б. Успенская, 102. Крас. и прачечн.
 — Гр. Полтавской побѣды, 60.
 РѢзниченко, Ив. Авр. Ср.-Фонтанъ, 6 ст., с. д. Мая торг. т-ва Д. П. Котляревскаго.
 — Никл. Болгарская, 3. Парикмах.
 — Ольга Егор. Прохоровская, с. д. Дмвл. 227.
 РѢзухинъ, Ал-ѣй Влад. Полтавской побѣды и Труш. пер., 1. Гор. сиротск. домъ.
 РѢза, Варвара Прок. Вѣтрогонная, 16. Дмвл. 60.
 РѢзичъ, З. Г., куп. 2-ой г. Торговая, 27.
 РѢзлянская, Шейна, 19 февраля, 76. Бак. торг.
 РѢзновершинскй, Пет. Ив., ис. Новая, 10. 4-ая гйма.; шк. при духовн. семин.; сиротск. приютъ Гладкова; густинск. попеч.
 РѢзчикъ, Х. Успенская, 60. Модн. мастерск.
 РѢшетниковъ, Никл. Ив. Манежная, 6. Дитят. т-во плетebум. фабр.
 РѢшетова, Евдок. Вѣшняя, 72. Бак. и таб. торг.
 РѢшетовъ, Лог. Андр. Вѣшняя, 72. Акц. о-во рус. черн. кми. зав.
 РѢшкова, Ан. Влад. Карангозна, 32. У-ще № 2-3.
 — Эм. Онуфр. Пушкинск. 55. Зав. нар. у-щемъ № 10.

РѢшниковъ, Алдръ Никл., кмп. Новая, 10. 59-й пѣх. Люблннск. полкъ; 4-ая гйма.
 — Петръ Никл., ка.Базари., 37. Мѣщ. упр.; кривобалн, санит. попеч.
 Рюмелинъ, Мат. Як. Лютеранскй пер., 2.
 Рюминъ, Ив. Зах. Балковская, зл. Замосцк. полка. Ремеслен. школа Р. о. п. и т.
 Рюцлеръ, Герм. Мих. Ольгйевская, 5. Гараж. Г. А. Делера.
 Рябовъ, Ив. Мих. Суворовская, 19. Электро-технич. конг. И. Б. Чернижера.
 Рябой, Абр. Мисоѣдовская, 23. Бак. и таб. торг.
 — Юсь Абр. Свобелева, 56.
 — Мордко Кальм. Провиантская, 14.
 — Файв. Пушкинская, 42.
 Рябоконеико, Д. Городская, 7. Кузнечная маст.
 — Фед. Ив. Золотаревская, 25.
 Рябохлысть, Пав. Никс. Кривобалтская, 19. Дмвл. 128.
 Рябошапка, Никл. Харит. Михайловская, 14. Книготорг. т-во «Культура».
 Рябухинъ, Ив. Мих. Косвенная, 26. Колесн. маст.
 Рябушенко, Арсен. Прокоф. Розумовская, 32. Город. водопров.
 Рябушинъ, Фед. Из. Треугольный пер., 5. Дмвл. 300.
 — Георг. Лук. Балковская, 52. Город. сиротск. домъ.
 Рябо, Власть Гавр., ка. Стол. кани. од. уч.
 Ряцевъ, Дм. Сем., ис. Манежная, 54. Конгр. пал.
 Ряцковъ, Кир. Афан. Сахалинчикъ, с. д. Дмвл. 254.



Ряцковъ, С. Кондратенко, 40. Парикмахерская.
 — Флор. Ил., ис. Садовая, 5.
 — Шм.-Янк. Ушер. Кондратенко, 40. Парикм. цехъ.
 Рябчевскй, Никл. Юрьев., ис. Базарная, 10. Ст. релнз. херс. губ. акц. упр.
 Рябченко, Ив. Вас. Воронцовка, 24. Дмвл. 53, 256.
 — Ольга Ив. Образц. цехк.-прих. у-ще при енарх. у-щѣ.
 Рязанова, Ф. В. Нѣжинская, 47. Женск. гйма. О. В. Киндыба.
 Рязановъ, Вас. Ив. Херсонская, 41. Пмщи. прис. пов.
 — Ив. Вас., дос. Херсонская, 10. Судебная пал.; 1-й чл. Гражд. департ.
 Рязанскй, Дав. Софйевская, 13. Бакал.-таб. торг.
 — М. Г. Дерибасовск., 12. Телеф. 67-14. Зубной вр.
 Рязанцевъ, Пав. Мир. Божакина, 50. Дмвл. 28.
 Рясиновская, Ришельевская, 74. Акуш.
 Рязовъ, Зин. Ив. Петропавловская, 23. 7-ое гор. по пал. съ недвиж. имущ. присутствіе. Дмвл. 271.

С.

Саакова, Клеопатра Павл. Балковская, 32. Дмвл. 21.
 — Над. Косвенная, 25. Парикмахерск.
 Сааковъ, Х. Гаванная, 5. Парикмахерская.
 Саатчи, Наалы Сам. Ольгйевской, 27.
 — Сам. Баб. Успенская, 93. Мануф. торг. и-ковъ А. И. Кальфа.
 Сабанская, Элеон. Ос., двн. Княжеская, 2.
 Сабанѣва, Мар. Хр. Княжеская, 15. Дмвл. 109, 168.
 Сабанѣвъ, Ив. Фед. д-ръ мед. Маравлйевская, 44. Тлфн. 33-51. Больн. стурдз. общ.

сердоб. сест.; ред. «Терапент. обзоръ»; практ. вр.
 Сабанѣвъ, И. Ф. двн. Книжеская, 15. Дмвл. 109.
 — Фед. Петр. Розумовск. пер., 3. Винод. станц. при виногр. и винод.
 Сабботина, Ефр. Як. Коблевская, 17.
 Сабенгузъ, Ив. Гавр. Болгарская, 90. Город. водопр.
 Сабичевская, Нат. Влад. Полтавской поб., 28. Анон. о-во «Саблинъ, В. М.», Москва, — см. отд. 2-ой рубр. «Книжное дѣло».
 Сабо, Габр. Людв. Ясная, 6. Дмвл. 336.

Саболакъ, Дальницкая, 52. Акц. о-во «Од. Баварія».
 Сабсай, Ш. Малороссйская, 64. Бжк.-таб. торг.
 Сабювъ, Никл. Степ. Кобленс., 40. Одес. гор. кред. о-во.
 Савагинъ, И. Н. Водопроводная, 12. Токарная мастер. Стари. токарн. цеха.
 Савашкевичъ, Мар. Головожовская, 22. Скл. угля.
 Савва, Стан. Андр. Рождественская, 43. Скл. угля и дровъ. Дмвл. 97.
 Савватѣвъ, В. Н. Тираспольская, 26. Одес. части. домб.
 Саввина, М. А. Городская, 15. Сид. каз. вин. лавки.

У. ЛАНДЕСМАНЪ. Большой выборъ мужскаго, дамскаго, дѣтск. и форменнаго платья. ПРИЕМЪ ЗАКАЗОВЪ. Улица Кондратенко, д. № 40. Тел. 5-76. ЦѢНЫ ОПТОВЫЯ. Въ магазинѣ лифтъ.

- Савинь**, Влад. Пет. Нѣжинская, 41. Сберег.-вспомогат. кас. для служ. въ Р. о. п. и т.; потреб. о-во служ. Р. о. п. и т.
- Ил. Феод. Зданіе городск. сирот. дома. Городской сиротск. домъ; гор. у-ще при гор. сирот. домѣ.
- Савиньчъ**, Никл. Ив., провиз. Софійскій пер., 9. Упр. шт. нов. гор. больн.
- Савельева**, Варв. Влад. Маразлѣвская, 8. У-ще № 13.
- Ел. Ал-ѣв. Французскій бульв., 35.
- Лид. Влад. Маразлѣвская, 8. У-ще № 26.
- Од. Ал-ѣв., ж. нс. Нѣжинская, 30.
- Савельевъ**, Дав. Никит., плк. Ст.-Сѣнная площ., 5. 8-ой Донск. каз. полкъ.
- Пав. Мих., шт.-кап. Вагнеровскій пер., 3. 14-й стрѣл. полкъ; реалн. у-ще В. А. Жуковского; гимн. учр. М. С. Панченко.
- Савельичъ**, А. Г. Балтская дор., 87. Постоял. дворъ.
- Савенко**, Алдръ Алдр., двн. Преображенская, 33.
- Ел. Конст. Полтавской побѣды, 28. У-ще № 5-36.
- Феод. Инвалидный пер., 6. Бак.-таб. торг.
- Савенкова**, Анаст. Балковская, 32. Бак. и таб. торг.
- Евд. Горд. Жуковского, 4.
- Савидова**, Людм. Мих. Щелакова, 18.
- Савина**, Вас. Аким. Кондратевко, 2.
- Савинкинъ**, Ив. Григ. Колонтаевская, 36. Маст. музык. инструмент.
- Савинова**, Лар. Ив. Дѣтс. садъ М. А. Свиницкой.
- Савинъ**, Пав. Вас. Саловая, 5. Дамск. портн.; старш. дамск. портн. цеха.
- Вас. Ник. Суворовская, 24. Страх. о-во «Россія».
- Ил. Фед. Част. ремес. у-ще при гор. сирот. домѣ.
- Савицкая**, П. Водопроводная, 12. Бак. торг.
- Савицкій**, Ал-ѣй Викт., иск. 2-й Куликовс. пер., 1, тлфн. 94. Упр. градонач.; гор. по воин. повин. прис.; гор. учипопеч. о тюрьм. о-ва; чиновн. особ. поруч. при градонач.
- А. В. Екатерининская пл., 1. «Петербург. гости».
- Алдръ Ив., ка. Обсерваторн. пер., 17. Тлфн. 42-11.
- Болесл. Карл. Новосельскаго, 9.
- Савицкій**, Дм. Суворовская, 35. Пмши. прист. Александров. полиц. уч.
- Савицкій**, Ив. Дегтярная, 11. Музык. маг. Г. С. Бальца.
- Л. К. Полтавской поб., 82. Обуви. маст.
- Мовша Берк. Пантелеймоновская, 68. Отк. короб. сбора.
- Пав. Алдр. Ланжероновская, 2. Финанс. отдѣл. гор. упр.; гор. учил. сов. Дмвл. 359.
- Петръ. Балковская, 120. Каретн. маст.
- Францъ Ив. Малороссійская, 45.
- «Савицкій, Я. В.»—см. отд. 2-ой рубр. «Стекло».
- Савичевъ**, Ив. Ив. Петропавловская, 15. Дмвл. 201, 238.
- Е. Д. Александрійскій пер., 12. Частн. женск. гимн. В. Н. Масловой и М. Н. Градской.
- Савичъ**, Никл. Сав., провиз. Софійскій пер., 9. Упр. шт. ст. гор. больн.
- Савищенко**, Евд. Влас. Зд. ст. гор. больн.; сестра милос. ст. гор. больн.
- Савиолаки**, Паннот. Ант. Кузнечная, 38.
- Г. П. Кузнечная, 39. Тлфн. 31-14.
- Савинь**, А. Картамышевская, 46. Чайн. тракт.
- Никл. Акимер. Нѣжинская, 42. Дантисть.
- Т. Виноградная, 21. Бак. и таб. торг.
- «Савойя».—см. отд. 2-ой рубр. «Гостиницы».
- Савольди**, Ант. Ант. Карангозова, 12. Т-во и-ки В. Т. Пташничкова.
- Савосинъ**, Евф. Никл. Петропавловская, 58. Дмвл. 202.
- Савостниковъ**, Григ. Ив. Базарная, 98. Русское товарищ. «Караванъ».
- Савостьяновъ**, П. Степловая, 68. Бак. и таб. торг.
- Савостьева**, Ан. Март. Пшенина, 33. Дмвл. 204.
- Савочкинъ**, Алдръ Ал-ѣв. Торговая, 29. Гал. торг. М. П. Притускова.
- Мать. Макс., иск. Новосельскаго, 8. Контрол. зал.
- Савольчукъ**, Конст. Степ. Гоголевская, 13. Дмвл. 62, 173, 174, 242.
- Савразовъ**, Зми. Усатова, с. д. Дмвл. 309.
- Савранская-Эльмусъ**, М. А. Болгарская, 15. Акуш.
- Савранская**, Х. Р. Ярмаочная пл., 182. У-ще Ц. Н. Трейстера.
- Савранскій**, Б. Я. 19-го февраля, 3. Конфекс. Плессера.
- І. З. Преображенская, 78. Тлфн. 63-70.
- Савраченко**, Ив. Пет. Картамышевская, 18. Тракт.
- Савца**, Гус. Успенская, 9. Французскій вице-конс.
- Савуковъ**, Гавр. Ос. Картамышевская, 39. Дмвл. 64, 105.
- Савулькина**, П. И. Новосельскаго, 96. Акуш.
- Савулькинъ**, Мойс. Лейб. Новосельскаго, 96. Тлфн. 42-25.
- Савулькинн**, Рув. Лейб. Роуумовская, 7.
- Савулякъ**, Евг. Фом. Михайловская, 47. Свершит. надз. Михайловскаго полиц. уч.
- Савушенко**, Ив. Моис. Приморская, 32.
- Савченко**, Алекс. Ефим. Виноградная, 33. Дмвл. 43.
- Ал-ѣй Хар., ич. Преображенская, 24. Служ. И. Н. У.
- Вас. Водопроводный пер., 3а. Надз. Александр. полиц. участка.
- Вас. Никиф. Маразлѣвская, 64. Акуш. о-во рус. черн. кан. зав.
- Е. Д. Южная, 27. Гор. патриот. 4-хъ кл. дѣвич. уще.
- Захар. Григор., кап. Приморская, 26.
- Иона Леонт. Дальническая, 17. Гласн. гор. думы; о-во домовл. окр. и предм.; 5 гор. по кв. зал. прис. Дмвл. 19, 77.
- Степ. Леопольд. Шелязова, 17.
- Т. Мастерская, 2. Бакал. и табачн. торг.
- Фед. Ив. Юрьевская, 6. Слѣз. каз. вин. лавки; о-во домовлад. окр. и предм.; о-во благоустр. Молдаванки; торг. предс. Мих. сан. попеч. убѣжище для дѣтей мѣщ. сосл. имен. Насл. Цесаревича Алексѣя; торг. депутат. город. упр.
- Ф. И. Воронцовскій пер., 3. Предс. о-ва благоустр. кур. «Цѣлебное»; Михайл. сан. попеч.
- Савченко Бѣльская**, Ан. Григ. вд. пдпик. Софійскій пер.
- Нат. Конст. Карангозовъ, 32. Гор. дѣв. у-ще; гимнастич. о-во «Соколы».
- Савчинскій**, Афан. Як., ка. Ольгѣевская, 15.
- Никл. Афан. Ольгѣев., 15.
- Савчукъ**, И. Преображенская, 67. Кондит.
- Ив. Вас. Училищная, 13. Дмвл. 313.
- Карлъ К. Мастерская, 22. Дмвл. 154.
- Сагаловичъ**, Г. Барнаульская, 96. Провиз. консельк.
- Ш. Петра Великаго, 11. Портняж. маст.
- Сагаль** Берко Мойс. Преображен., 43. Тлфн. 46-21. Типо-литограф.
- Уш. М. Средняя, 9. Дмвл. 270.

Сагалъ, Я. М. Кондратенко, 40. Тлфи. 27-46 Типографія.
 Сагарда, А. М. Ср.-Фонтанъ, 10 ст. Сид. каз. вин. лавки.
 Сагаревъ, Ника, Вас. Ст. Одес. са-Застава. Скл. топл. стан. Одесса-Застава.
 Саниоръ, Б. Пушкинская, 62. Перешлетная.
 Сая-Садогурскій, Э. Р. Тираспольск., 10. Тлфи. 54-07. Зубоврач. шк. д-ра И. И. Марголина; вр. спец. по зубн. бол.; ком. уч-ще Гохмана.
 Садиковъ, Еф. Ив. Балашева, 7. Дмвл. 14, 284.
 Садловскій, Т. Суворовская, 55. Съѣстная.
 Садновская, Олимп. Ант. вл. кап. Колонтаевская, 36.
 Садонниковъ, Ив. Яковл. Балковская, 8. Бес.-Тавр. зем. банкъ.
 — Як. Жуковского, 4. Молочная.
 Садониченко, Мар. Андр. Розумовская, 57. Дмвл. 245.
 — Мар. Тих. Балковская, 123. Дмвл. 18.
 Садовская, Е. А. Кузнечная, 9. Акуш.
 Садоскій, Моис. Мих. Тираспольская, 35. О-во взаимн. пом. служ. синаг. и молитв. домовъ.
 — И. П., столяръ. Михайловская, 20.
 — Петръ Фел. Болгарская, 63.
 — Иоан. Франц. Чубаевка, 1. д. 17. Старш. обув.-загот. цеха.
 Садонъ, Пав. Григ. Вѣшняя, 32.
 Садуковъ, Н. П. Полтавской поб., 81. Одес. частн. ломбардъ.
 Саян, Овип. Глаз. Б.-Ариазутская, 107. Маст. бѣлья. Дмвл. 83.
 Саянковъ, Георг. Ник., шплк. Куликовскій пер., 1. 14-ый стрѣлк. полкъ; гор. по воинск. повин. прис.
 Саенко, Ив. Влад. Коблевская, 3.
 — Петръ Алкс. Б. мельн. Пишенина, 16. Скл. топл. ст. Одесса Застава.
 — Тимоф. Лавдр. Софѣевская, 2. Город. водопров.
 — Ф. Колонтаевская, 56. Таб.-бак. торг.
 Саяшниковъ, Пет. Ив. Коблевская, 7. Русс. душ. пар.
 Сазонова, Соф. Херсонская, 4. Гимн. О. В. Кандыба.
 Сазоновичъ, Григ. Макс. Лѣсная, 26. Дмвл. 144.
 — Проф. Макс. Зейцева, 1. Дмвл. 93, 144.
 Сазоновъ, Дм. Вас., ген.-м. Манежная, 34.

Сазоновъ, Спир. Петр. Херсонская, 4. Тлфи. 8-02. Брандм. Херс. част.
 Сай, Ф. Г. Ярмарочная площ., 182. Сид. каз. вин. лавки.
 Сакалы, Асв. Сарк. Колонтаевская, 69. Дмвл. 115.
 Сакеничь, Ник. Петр. Матроскій сп. 13. Рыбн. торг. Дмвл. 155.
 Сакеллари, Вѣра Вас. Суворовская, 33. Дмвл. 235, 332. — Дм. Ант. Суворовская, 33. Дмвл. 287.
 Сакеръ, Над. Льв. Преображенская, 7. Тлфи. 10-69. О-во попеч. о бѣдн. и безпріют. евр. дѣт.; пріютъ Ковлера.
 — Никл. Лазар. Преображенская, 40. Бес.-тавр. зем. банкъ.
 — Я. Преображенская, 7, куп. 2-й гил.
 Сакнэчи, Вен. Іос. Кузнечная, 21.
 — Іос. Веніам. Кузнечная, 21. Обувн. торг. Безиковыча.
 — Сам. Осип. Кузнечная, 21. Торг. Г. Бриганова.
 — Ханнъ Ис. Кузнечная, 21.
 Саккелариу, Сак. Георг., гс. Балковская, 129. Цензура иностр. газ. и журнал. при почтовой к-рѣ.
 — Е. И. Московская, 34. Жен. гимн. Л. К. Гинкуловой.
 — Мар. Іос. Вѣшняя, 72. Учил. № 40; пересыпск. уч. № 11-12; 9-74.
 Саконъ, Бенц. Мѣщанская, 28. Шапочн. маст.
 — Г. Д., инж. техн. Софѣевскій пер., 3. Тлфи. 53-93. Слес.-механ. и кот. маст.
 Саксаганскій, Дав. Дан. Полтавской поб., 17. Тлфи. 35-83. Т. д. Д. и Э. Саксаганскіе.
 — Эдуардъ Данил. Базарная, 24. Тлфи. 35-83. Т. д. Д. и Э. Саксаганскіе.
 «Саксенверъ», акц. о-во, — Нидерседлицъ, — см. отд. 2-ой рубр. «Моторы» и двигат., «Машины»
 «Саксонскій Сывороточн. Институтъ», — см. отд. 2-ой рубр. «Сыворотка».
 Сакъ, З. Я. Малороссійская, 71. Акуш.
 — Д. Я. Малороссійская, 7. Зубной техникъ.
 — Сруль Як. Ворошиновская, 108. Дмвл. 54, 247.
 — Ц. Я. Малороссійская, 71. Зубн. вр.
 Салавардось, Л. Польскій сп., 1. Парикмахерск.
 Салавутина, Анна. Софѣевская, 17. Молочная.
 Салада, Э. Ив. Пушкинск. 13.
 «Саламандра», — см. отд. 2-ой рубр. «Страхов. о-ва»

БОРЖОМЪ

Превосходная
ЛѢЧЕБНАЯ И
СТОЛОВАЯ ВОДА.

Саламатинъ, Моис. Иван. Голдовковская, 30. Дмвл. 66.
 Саламашенко, С. Спиридоновская, 21. Бак. и таб. торг.
 Саланскій, Карлъ Ант. Ст.-Портофранковская, 5. Акц. о-во «Сименсъ и Гальске».
 Салатко-Петрище, Игн. Ант. Жуковского, 10. Гор. стан. ю.-зап. жел. дор.
 Салатовъ, Ал-ѣя Тим. Рапалона, 25. Дмвл. 233.
 Сали, А. Виноградная, № 18. Тракт.
 Салимовская, Ол. Игн. Колонтаевская, 71. Русско-Дунайское парох.
 Салитренникъ, А. М. Земская, 8. Банк. к-ра С. М. Барбаша.
 Саллогубъ, Мар. Фил., вл. потлви. Средній-Фонтанъ, дача Дитмана.
 Саловаро, Лука Мих. Польскій сп., 1.
 Салома, К. Пушкинская, 16.
 Саломонъ, Ан. Ад. Гоголя, 19. Преде. о-ва вспомош. нужд. курс. В. Ж. К.
 «Сальва», — см. отд. 2-ой рубр. «Красильная».
 Сальвини, Л. Театральнй переул., 11.
 Сальманъ, М. Базарная, 72. Модн. маст.
 — С. Е. Полтавской поб., 54. Акуш., оспопр.
 Сальскій, Дмитр. Ив. Тираспольская, 25. Мѣш. упр.
 Сальманъ, Абр. Бор. Новосельскаго, 100.
 Салокъ, Георг. Андр. Средняя, 42. 1-ое т-во ледопром.
 Самарина, Над. Дм. Смирновс., 48. Курорт. ком. гор. упр.
 Самаринъ, Андр. Петр., д-ръ мед. ис. Киевская, 12. Телеф. 30-22. И. д. прозект. Император. Новороссійск. у-та; отдѣлъ зап. дѣт. отъ жест. съ ними обращ. при о-вѣ сод. физ. восп. дѣт.; медич. о-во при Имп. Нов. у-тѣ; практ. вр.; дѣтск. лечебн. вр. спец.; о-во вспом. литерат. и учен.
 Самарскій, Ник. Конст. Среднефонт. дор., дача Недзалоной. Серг. артил. в-ше.

У. ЛАНДЕСМАНЪ. Большой выборъ мужскаго, дамскаго, дѣтск. и форменнаго платья. ПРИЕМЪ ЗАКАЗОВЪ. Улица Кондратенно, д. № 40. Тел. 5-76. ЦѢНЫ ОПТОВЫЯ. Въ магазинѣ лѣтъ.

- Самахъ, Г. Средняя, 2. Таб. торг.
- Самборскій, Адр. Павл., шт.-кап. Петропавловск., 45. 60-й пѣх. Замосцкій полкъ; экономич. о-во офиц. одес. воен. окр.
- Влад. Пав., пдпрч. Колонтаевская, 25. 60-ый пѣх. Замосцкій полкъ.
- Мих. Сем., ттс. Маразлиевская, 40.
- Самвеловъ, Ив. Ив. Новосельскаго, 38. Переplet. цехъ; общ. ремесл. упр.
- Самельсонъ, Гуля Шим. Троицкая, 34.
- Моис. Шнеер, Жуковского, 13. Тлфи. 44-44.
- Р. А. Книжеская, 17. Купеч. банкъ.
- Шнееръ Хаим. Б.-Арнаутская, 16.
- Самеонъ, Эри. Герм. Приморская, 89. Мех. и чугуно-лит. зав. Беллино-Фендерихъ.
- Саметь, Ц. Петра Великаго, 22. Модная мастерская.
- Самметъ, Дав. Осип. Петра Великаго, 32. О-во взаим. кредита домовл. и землед. херсон. губ.
- Самихненкова, Вас. Петропавловская, 26. Извозный промыселъ.
- А. Польскій сп., 1. Табач. и бакалейная т-ля.
- Дав. Юс. Петра Великаго, 22. О-во вз. кред. домовл. и земл. Херс. губ.
- Самойленко, Григ. Ив. Штиглица, 39. Т-во насл. В. Т. Штаникова.
- Дм. Касьян., ка. Колонтаевская, 71. Управл. корпус. интендантства.
- О. В. Колонтаевская, 71. Акуш.-ослоприв.
- Ф. Ф. Александрійскій пер., 22.
- М. И. Коблевская, 1. Тлфи. 66-13.
- Самойловичъ, Ксен. Ал-ѣв. вл. кап. 1-го ранга. Софиевская, 14.
- Самойловъ, Ив. Кошелева, 11. Бакалейная т-ля.
- Ив. Никл. Градоначальническая, 19.
- Самокатовъ, Никл. Вас. Петропавловская, 58. Отдѣл. редакт. «Одес. Нов.».
- «Самообразование», акц. о-во, —см. отд. 2-й рубр. «Книжное дѣло».
- Самоподенко, Влад. Кориѣв. нс. Уютный пер., 5. Управл. корпус. интендант.
- Саморай, М. Ольгивскій сп., 7. Бакал. и табач. т-ля.
- Самородскій, Я. Малороссійская, 20. Пеньковые т-ры.
- Саморуно, Ел. Мит. Ланжероновская, пл., 3. Дмвл. 136.
- Саморуно, Мих. Никл., двн. Малый пер., 6.
- Юр. Юр. Полтавской поб., 37. Тлфи. 17-12. Мировой суд.; ревиз. комисс. попеч. о нар. трезв.; каспер. общ. рос. о-ва «Красн. Крестъ»; предс. правл. молдавнск. ссудосберег. т-ва; предсѣд. о-ва благоуст. Молдаванки; сербск. благотв. о-во.
- Самосѣвъ, Конст. Карп., ка. Садиловская, 2. Ст. членъ ком. суда.
- Самоуинъ, Ив. Макс. Театральный пер., 16.
- Самофаловъ, Адр. Конст., дес. Карантинная, 1.
- Ив. Полтавской поб., 17. Бакал. и табач. т-ля.
- Самохваловъ, Никл. Никит. Ремесленная, 42. Мануфактур. торг. т-ва Д. П. Котляревскаго. Дмвл. 12, 237.
- Самохинъ, Дм. Гавр. Малороссійскій, 46.
- Самохоцкій, Ал-ѣй Карп. Херсонская, 42. Фин. отд. гор. упр. Дмвл. 192.
- Самоцвѣтъ, Матв. Феоф., плк. 4-я ст. пар. трамв. Ротный команд. кад. корп.
- Самошкинъ, В. В. Водопроводная, 3. Пек. М. П. Бялика.
- «Самсонъ, Георг.» (Англія), —см. отд. 2-й рубр. «Приводные ремни».
- Самсоновъ, Вл. Ив. Кондратенко, 8. И. о. тов. прок. — Дм. Серг. Кузнецкая, 9.
- И. П. Кондратенко, 8. Депутат. одес. част. ломб.
- «Самсонъ», т-во —см. отд. 2-й рубр. «Табакъ».
- Самсонъ, Мих. Серг. Греческая 30. Скл. лѣса и фанерь Д. Рейфъ.
- Мих. Юрьев. Дерибасовск., 13. Типографія о-ва св. Климента.
- Фонъ-Самсонъ, Эри. Герман. Приморская, 89. Т-во мех. лит. зав. «Беллино-Фендерихъ».
- Самсонокъ, Вас. Ив. Коблевская, 26. Канц. одес. град.
- Самуилова, Ан. Ал-ѣв., вл. сс. Нѣжинская, 40.
- Самуриано, Вас. Пасхал. Петра Великаго, 30. Рум. ген. консульство.
- Самуэли, Юс. Озіас, куп. 2-ой г. Ришельевская, 17. Тлфи. 23-48.
- Л. О. Ришельевская, 9. Южное о-во работн. конторск. труда; о-во взаимоп. служ. кредит. учрежд.
- Самылинъ, С. Л. Колонтаевск., 36. Азовско-Донск. коммер. банкъ.
- Санга, Мих. Панаіот. Бристоль. Греческое у-ще.
- Сангайловъ, Каз. Юс. Каретный пер., 14. Аптека нов. город. больницы.
- Сандакова, Аграф. Григ. Базарная, 4. Уѣздная земская управа.
- Сандаковъ, Ив. Ив., кап. 1-го ранга Базарная, 4.
- Сандановская, П. Кузнецкая, 18. Тлфи. 46-32.
- Сандельманъ, Ф. М. Троицкая, 39. Тлфи. 52-95. Техн. к-ра.
- Сандеръ, Я. М. Книжеская, 16. Водопроводная маст.
- Сандеръ, А. Б.-Арнаутская, 119. Заготовочная маст.
- А. М. Провіантская, 13. Переpletная маст.
- И. Столбовая, 26. Съѣстная лавка.
- Лиза. Картамышевская, 48. Бакал. т-ля. Дмвл. 102.
- М. Болгарская, 1. Портняж. мастер.
- С. Х. Болгарская, 5. Т-во «Верниграль».
- Сандова, Елис. Андр. Картамышевская, 34. Дмвл. 306.
- Сандовъ, Дм. Степ. Казарменный пер., 4. Пшшн. прис. повѣр.
- Сандомирскій, Гамш. Герш. Ремесленная, 6.
- М. Полтавской побѣды, 35. Тлфи. 19-42.
- «Сандомирскій, М. Я.», —см. отд. 2-й рубр. «Краски».
- Сандомирскій, Х. Ф. Полтавской поб., 33. Коммис. по разд. пособ. топл. и мащ. бѣдн. евр.
- «Сандульская Финляндская фабрика», —см. отд. 2-й рубр. «Обои».
- Сандуло, Вѣра Дмитр. Херсонская, 31. Гимн. Е. А. Висковатовой; женск. гимн. А. 1. Малиновской; женск. гимн. Л. Г. Кауфманъ, ур. Закъ.
- Сандумъ, В. Д. Херсонская, 31. Курсы тапч. и пласт.
- Санжаровская, Мар. Дан. Бѣлинскаго, 20. Тлфи. 52-79. Тов. предс. о-ва вспомог. нужд. учаш. гимн. С. А. фонъ-Гиршъ-Брамъ.
- Санжиковъ, Петръ. Продолжен. 1-я. Дмвл. 227.
- «Санитасъ», —см. отд. 2 рубр. «Кофе», «Шоколадъ».
- «Санитасъ», лечебн. Бѣлинскато, 21. Тлфи. 7-36.
- «Санитасъ», о-во, Берлинъ, —см. отд. 2-й рубр. «Электричество—принадлеж.», «Медицин. товары».
- Санососиокъ, Пав. Степ. Отратная, 12. Служба движ. Ю.-З. ж. д.
- «С.-Петербургская погребальн. контора», —см. отд. 2-й рубр. «Конторы погребъ».
- «Спб. химическ. лабораторія», —см. отд. 2-й рубр. «Парфюмерія».

«Сиб. желѣзопрокатный и проволочный заводы Донецко-Юрьевского метал. о-ва», — см. отд. 2-ой рубр. «Желѣзо», «Провол. издѣл.»

«С.Петербургскій магазинъ» — см. отд. 2-ой рубр. «Отр. писъма», «Гравюры и альбомы», «Картины и рамы»

«С.Петербургск. о-во страх. отъ огня и страх. жизни», — см. отд. 2-ой рубр. «Страхов. о-ва».

Санниковъ, Алдр. Серг., ген.-м. Морская, 3. Тлф. 19-03. Ок. руж. ген. квартир. одес. воен. окр. штабъ воен. окр.

Санитеръ, Т. А. Дерибасовская, 9. Тлфн. 26-76.

Санитуръ, Алдр. Мих. Полтавской поб., 28. О-во взаимн. кред. домовл. и землевлад. Херс. губ.

«Санто», — см. отд. 2-я рубр. «Аппараты», «Пылевоосаждатели».

«Сантоза», акц. о-во, Дрезденъ и Лондонъ, — см. отд. 2-о рубр. «Какао».

«Санценбахеръ», — см. отд. 2-я рубр. «Пивныя».

Санцъ, Альфр. Эмман. Малый пер., 1. Дмвл. 60, 147.

— Ант. Екатерининская, 2. Тлфн. 2-15. Портной.

— Л. А. Гаванная, 2. Тлфн. 23-46.

— Мат. Людв. Екатерининская, 2. Дмвл. 80, 86, 339.

Санъ, Перля Ис. Вышиня, 116. Дмвл. 51, 53.

— С. Е. Ришельевская, 43. Зубл. вр.

— Хаймъ Гершик. Костецкая, 31. Дмвл. 123.

Санъ-Лоренцо, Мат. Феликс. Дерибасовская, 1. Дмвл. 74.

«Санъ-Суси», — см. отд. 2-ой рубр. «Тракт. чайн.».

Саотина, Мар. Ив. Мастерская, 34. Тлфн. 18-74. Пакежная фабр. Дмвл. 154.

— Петръ Мих. Прохоровская, 40.

Саодуль, В. Д. Херсонская, 31. Гимн. Л. Г. Клуфманъ, ур. Закъ.

Салежниковъ, Григ. Овс. Нѣжинская, 59. Тлфн. 22-85. Портняжн. маст.

— Овс. Абр. Нѣжинская, 59. Тлфн. 22-85. Портн.

Самельнякъ, Влад. Ив. Александровская, 20-60. Бакал. торг. Ф. И. Апрельевъ.

Савильниковъ, Галр. Блжковская, 97. Баж. и таб. торг.

Савирштейнъ, Сол. Сол. Херсонская, 60. Ст. «Одесса-Товарная».

Савиръ, Юс. Бор. Суворовская, 65. Тлфн. 34-36. Общество вспомош. нужд. учен. гимн. Т. Е. Коппъ, ур. Жаботин-

ской; евр. Палестинскій комит.; сотр. газ. «Гуть-Моргенъ»; о-во «Эзрасъ Хойлимъ»; практ. вр. Дмвл. 306.

Савиръ, Сол. Хаим. Вишинъ, 88. Ант. евр. больн.

— Шулимъ Берк. Базарная, 50. Дмвл. 12.

— Янк. Лейз. Костецкая, 19.

Савлица, Ив. Франц., дсс. Нѣжинская, 30. Ок. управл. по кварт. довольств. войскъ всен. окр.; инж. упр.

Сапожниковъ, Абр. Полт. Новосельскаго, 95. Экспортн. к-ра Е. Менделевича.

— Б. Степовая, 50. Портн. маст.

— Борис. Исеев. Жуковского, 12. Коммерч. типограф.

— Вас. Финц. Строганова, с. д. Дмвл. 285.

— И. Новосельскаго, 3. Портняжн. маст.

— К. З. Полтавской поб., 17. Бухгалт. к-ры Добровольн. флотъ.

— М. А. Б.-Арнаутская, 91. Тлфн. 34-04. Галант. торг. Дмвл. 33, 241.

— Римма Петр., на Нѣжинская, 47. Тлфн. 39-13. И. д. ассист. Имп. Нов. у-та; клиник. нервн. болѣзн. Новор. у-та; практ. вр.

— Фед. Рад. Сапожникова, с. д. Дмвл. 253.

— Я. Б.-Арнаутская, 19. Токарн. мастерск.

— Як. Спиридоновская, 3. Сапожн. мастерск.

Сапожникъ, Левъ Мол., куп. Пантелеймоновская, 56.

— Мойше Гершик. Суворовск., 119.

— М. Б.-Арнаутская, 91. Скобянная т-ля.

— С. Треугольный пер., 14. Столовая.

Саполтяновъ, Алекс. Ив., ндр. Южная, 3. 60-й пѣх. Замоскскій полкъ.

Салонарь, Левъ Абр. Екатерининская, 22. Одес. сельскохоз. о-во ва. кред.

Салоровская, Елис. Мих. Церковная, 20. Дмвл. 322.

Салсай, Ек. Фед. Спиридоновская, 7. Главн. конг. Р. о. и. и т.

— Феод. Дм., шт.-кап. Спиридоновская, 7. 16-й стрѣлк. Имп. Александра III полкъ.

Салсо, Никл. Нѣжинская, 44. Таб. и бакал. торг.

Салфирова, Ел. Кир. Воронцовская, 102. Телеграф. ст. Одесса Застава I.

Салфировъ, Никл. Яковл. Ново-Багровская, 36. Отдѣлъ служ. двок. ю.-з. ж. д.

Салъгинъ, Алдр. Аф., ттс. Каретный пер., 21. Штати.

БОРЖОМЪ

Превосходная
ЛѢЧЕБНАЯ И
СТОЛОВАЯ ВОДА.

лаб. Имп. Нов. у-та; Имп. о-во сельс. хоз. южн. Рос.

Савѣико, Влад. Мих. Конная, 8. Тлфн. 10-07. Прис. пов.

— Бор. Кир. Конная, 8. Практик. вр.

Савѣико, К. М., орд. проф., сс. Конная, 8. Тлфн. 10-07. Имп. Нов. у-та; директ. хирург. клин.; центр. амбул. Нов. у-та; институтъ Императора Николая I-го; консулт. частной лечебн. д-ра Г. С. Сева; о-во вспомош. бывш. студ. Киевск. у-та; о-во пособ. бѣдн. на од. анман.; предс. о-ва слепчен. слав.; мед. о-во при Имп. Нов. у-та; практ. вр. Дмвл. 136.

«Сараджевъ, Д. З.», Тифлисъ, — см. отд. 2-я рубр. «Кошьякъ».

Сараевъ, С. Садовая, 17. Рест. «Баръ».

Сараионъ, Мих. Мих. Б.-Фонт., д. Шаме. Госуд. банкъ.

Саразентъ, М. Голозовская, 57. Франц. бакал. о-во.

Саранди, Георг. Георг. Новосельскаго, 59. Воен. отд. гор. упр.

— Григ. Георг. Новосельскаго, 59. Земскій б-къ Херс. губ.

Сарандиани. Георг. Георг. Черноморская, 11.

Саранча, Серг. Садовая, 5. Обувн. маст.

Сарятянъ, Г. Театральный пер., 12., куп. 2-я гил.

Саратяна, Георг. Вас., куп. 2-я г. Театральный пер., 14.

Сарафановъ, Ил. Вас., куп. 2-ой гил. Б.-Арнаутская, 59. Тлфн. 13-68. Бакал.-гастроном. торг.

Сарачъ, Ан. Дав. Троицкая, 52. Женск. караванск. благотв. о-во.

— Ан. Евс. Кузнецкая, 41. Гостицн. «Пассажъ».

— Бор. Млжк. Дмвл. 173.

— Елеаз. Монс., пот. поч. гр. Авчинниковскій пер., 15.

— Ис. Сим., куп. 2-ой г. Софиевская, 10. Тлфн. 35-62. Дмвл. 13; 300.

— Лаз. Монс. Авчинник. пер., 17. Тлф. 9-36. О-во карант.

У. ЛАНДЕСМАНЪ. Большой выборъ мужскаго, дамскаго, дѣтск. и форменнаго платья. ПРИЕМЪ ЗАКАЗОВЪ. Улица Комдратенко, д. № 40. Тел. 5-76. ЦѢНЫ ОПТОВЫЯ. Въ магазинѣ лифтъ.

- для распростр. просв. и взаимного вспомощ.
- Сарачь, М. С.** Авчинниковск., пер., 15. Тлфи. 1-11. Соде-мольня. Дмвл. 1, 7, 12, 225, 239, 303.
- Сам. Мойс. Троицкая, 52. Тлфи. 36-66. Прис. пов.
- Султ. Театральный пер., 7. Дмвл. 291.
- Эст. Сем. Софиевская, 10. Дмвл. 266.
- Сергій. Приморская, 16. Конт.
- «Sargant W. T. & Sons», Лондонъ.—см. отд. 2-ой рубр. «Колов. тов.».
- «Sargologos Andre»—Athenes, см. отд. 2-й «Колов. това-ры».
- Сарже, Юна** Вольк. Виѣшня, 101.
- Сарибанъ, Маркъ** Солом. Троицкая, 52. Пмши. присяжн. пов.; каранск. благотвор. о-во.
- Троицкая, 52.
- Сарибанъ, С. М.**, куп. 2 г. Ришельевская, 20. Обувная торг.; 1-ое гор. раскл. прис.
- Сарнаксевани, Сокр.** Гос. Гостин. «Бристоль»; греческ. у-ще.
- Сариновъ, плк.** Базарная, 6. Телеф. 19-92.
- Сариовъ, Г. И.** Мельничная, 7. Саложн. маст.
- Саркизовъ, Осип.** Аснад., гс. Полтавской поб., 81. Херс. Бессар. упр. землед. и го-суд. имущ.
- С. Прохоровская, 43. Парикмахер.
- Сариосовъ, Матв.** Мельничная, 2. Пекарня.
- Саркисянцъ, Зарэ** Айр. Спиридоновская, 15. Тлфи. 26-22. Произв. обуви; перк. попеч. о бѣдн. прихож. Армянно-Григ. церкви.
- Сарло, Я. У.** Столбовая, 34. Одес. куп. и промышл. о-во вз. кред.
- Андр. Юсиф. Чевалорова, 21. Чертежникъ т-ва механ. лит. зав. Беллино-Фейден-никъ.
- Сармокъшинъ, Ефр.** Варт. Жуковскаго, 10.
- Сарнавскій, Ник.** Ник. Ново-базарный пер., 15.
- Мор. Берк., куп. 2-ой г. Екатерининская, 36. Скл. мебели.
- М. Левашевскій сп., 2. Таб. торг.
- Н. М. Екатерининская, 36.
- Сарне, М.** Екатерининская, 36. Торговля мебелью.
- Сарнецкій, Анат.** Апат., шт.-роты. Вознесен. пер., 3. Оф. для поруч. при завѣд. перед-виж. войскъ од. района.
- Ант. Григ., ген.-м.; воен. инж. Юнкерскій пер., 11.
- Тлфи, 11-32.** Пмши. нач. инж. окр.; окр. управл. по кварт. довольств. войскъ воен. окр. Дмвл. 333.
- Сарнецкій, С. А.**, ст. «Застава 1», каз. зд. Служ. телегр.
- Саролео, Генр.** Ин. Пушкин-нинская, 11. Анон. о-во электр.
- Саронгъ, А.** Кузнечная, 38. Зубн. вр.
- Изр. Кузнечная, 38. Шляпн. торг.
- Сарра, И.** Карангозова, 13. Ма-нуфакт. т-ва.
- Сарразень, Мнх.** Петр. Даль-нинская, 7. Ген. о-во франц. ваксы; чл. франц. благ. о-ва.
- Сарсеръ, Авр.** Тод. Кузнеч-ная, 39. Дмвл.
- Сартынская, Коблевская,** 29. Акуш., массаж.
- Сарычевъ, С.** Кошелева, 15. Обувная маст.
- Саске, Викт.** Карл. Петра Великаго, 12. Тлфи. 1-99. Дмвл. 251, 359.
- Карол. Христ. Петра Великаго, 12. Дмвл. 206.
- Сасъ, С. П.**, акуш. Вагнеров-скій пер., 4. О-во взаимн. помощи акуш.
- Сасъ, Вольк.** Запорожская, 30. Скл. угля и дровъ.
- Сасъ, Кел.** Абр. Александров-ская, 15. Комп. Зингеръ.
- Сатановскій, Г.** Новобазарная, пл., 3. Скл. крае. и лэк.
- Вельв. Пушкинская, 54. Мо-лочная.
- О. Ц. Новосельскаго, 28.
- Пинж Балтская дор., 46. Дмвл. 23.
- Сатановъ, Вигд.** Шул. Суворов-ская, 73.
- Сатинскій, Н. А.** Ришельевская, 5. Тлфи. 1-25, 1-47. Нотари-усъ.
- «Сатириконтъ», — см. отд. 2-ой рубр. «Книжное дѣло»
- Сатичукъ, Ф.** Петропавлов-ская, 58. Бак. и табачн. торг.
- Сатовъ, Алдъ** Ин., кап. Спирн. доновская, 19. Тлфи. 44-94. 60-ый пѣх. Замоскнй полк.
- Сатникова, Агрип.** Андр. Гра-доначальн. 14. Дмвл. 71.
- Сатыренко, Тер.** Марк., кв. Го-родск. 6-ти классн. у-ще им. В. Н. Лигина.
- Саулякъ-Славичная.** Анаст. Як. Манежная, 34.
- «Saunderson et Co. Bedford», см. отд. 2-ой рубр. «Зем-лед. оруд.».
- Саутнеръ, Г.** Соборная пл., 4. Зубн. техн.
- Сафаровъ, Алдръ.** Тирасполь-ская, 25. Обувн. маст.
- Сабиръ. Афлятул. Старо-портофранковск., 6а. Чумн. горы. Мулла магомет. мо-дельни.
- Сафиръ, Е. А.** Елисаветинская, 4. Тлфи. 10-77.
- О. Я. Херсонская, 19. 2-ое евр. сиротск. домъ им. Лео-на и Луизы Фишкевъ-штейнъ.
- Осип, куп. 2-ой гил. Елиса-ветинск., 4. Тлф. 10-77. Бес-сар.-Тавр. зем. б-къ; чл. со-вѣта 2-го одес. о-ва взаим. кред.; выб. купеч. сост.
- Сафьяновъ, Зайв.** Абр. Книже-ская, 4.
- Сафонова, А. И.** Французскій бул., 44.
- И. Петра Великаго, 16. Таб. и шпечб. торг.
- Мар. Аддр. Виѣшня, 68. Гимн. С. А. фонъ-Гиршъ-Брамъ.
- Юл. Феликс. Тодорова, 42. Пушкинское у-ще № 42-43; женск. воскресная школа при у-щѣ № 46. Дмвл. 294.
- Сафоновъ, Алдръ** Никл. Театр-альный пер., 3. Дмвл. 291.
- Ал-ѣй Ковст. Виѣшня, 68. Гласн. городс. думы. Дмвл. 45, 149.
- Вас. Ковст. Стурдавовскій пер., 11.
- Сафоновъ, Вл. Сав.,** пдлк. Пушкинск., 7. Тлф. 67. Рос.
- Вл. Сав., пдлк. Пушкинск., 7. Тлфи. 67. Рос. транспорт. и страх. о-во; инсект. па-рох.; техническое обществ. Крымско-кавказск. горн. клубъ; Имп. Рос. о-во спас. на водахъ; черном. морск. блдготв. о-во.
- И. Ал. Тодорова, 47. За-вѣд. у-ща № 44.
- Сем. Никл. Виѣшня, 68.
- Як. Дм. Дегтярная, 16. Зем-лемѣръ упр. по постр. Ак-керманской дор.
- Саффа, Абр.** Год. Екатери-нинская, 45.
- Над. Эм. Б.-Арнаутская, 62.
- Сафразова, Зарт.** Прогонная, с. д. Дмвл. 227.
- Мар. Прогонная, с. д. Дмвл. 227.
- Сафразовъ, Богасъ.** Мануик. Дмвл. 227.
- Пав. Эмман. Тираспольская, 16. Тлфи. 34-88. Прис. пов.
- Сафрисъ, Х.** Скобелева, 17. Обойная маст.
- Сафронова, Людм.** Плат. Рож-дественскій пер., 3. Финан. отд. гор. упр.
- Модл. Як. дч. куп. Оль-гиевская, 27.
- Сафроновъ, Вас.** Петр. Старо-портофранковск., 53. Дмвл. 252.
- Сафьянчукъ, Андр.** Тимоф. Шелакова, 56. Дмвл. 336.
- Сафьянъ, З. Я.** Княжеская, 4.
- Хар. Зин., д-ръ. Княжеская, 4.

Саханская, Ел. Наум. Гулева, 12. Женск. гимн. А. I. Малиновской.

Сахарова, Ек. Прохов. Французский бул., 5. Дмвл. 305.

— Ол. Влад. Новосельского, 88. Дмвл. 104.

— М. В. Коблевская, 46. Тлфи 51-40. Посреди к-ра.

— Ф. Скобелева, 56. Модн. мастер. Тлфи. 32-56.

— Юл. Ив., вд. пдк. Нѣжинская, 30.

Сахаровъ, Вячесл. Вячесл. Успенская, 25. Тлф. 66-90. Округи. упр. по кварт. прод. войскъ воен. окр.

— Евгр. Нѣжинская, 28. Прод. мануфакт. остатк.

— Левъ Вас., ис. Тираспольск. 12. Вр. комендантск. упр.; упр. одес. уѣзд. воин. нач.; 15-я стрѣл. полкъ; рус. лечебн. для приход.; практик. врачъ.

— Мих. Алдр. Петра Великаго, 7.

— Никл. Ардал. Виѣшня, 74.

— Пмиш. смотр. духовн. у-ща; кирнд.-мевод. попеч. о бѣд. учен. одес. духов. у-ща.

— Никл. Никл. Соборная пл., 12. Катедральный соборъ; нересыпское у-ще № 11-12.

— Серг. Ал-вев. Херсонская, 20. Тлфи. 24-68. Глазн. гор. думы; гор. исполн. санитар. ком.; практик. вр. Дмвл. 365.

Сажновская, Е. О. Коблевская, 27. Тлфи. 40-70. Зубной вр.

— Евгр. Торговая, 12. Аптекарь. т-ля.

Саховский, Ис. Абр. Суворовская, 53. Тлфи. 45-91. практик. врачъ.

— Изр. Айз. Вознесенскій пер. 5. Аптекарь. магаз.

— Юс. Янк. Б.-Ариутская, 50.

— М. Елисаветинская, 6. Тлфи. 40-70. Аптек. магаз.

— Петр. Никл., ка. Пироговская, 4. Главн. скл. тамож.

— Я. Коблевская, 9. Тлфи. 67-05. Капильное освѣщ.

Сахитиъ, Сем. Херсонская, 34. Табач. и бакал. т-ля.

Савъ, М. Пушкинская, 54. Парикмахерская.

Сачовець-Феодорвичъ, Алдръ. Конст. Прохоровская, 33. Компис. при особ. комит. попеч. о нар. трезв.

— Мар. Вас. Прохоровск., 33.

Сачевановъ, Степ. Диом., кск. Суворовская, 15. Государ. банкъ. Потреб. о-во служ. въ конторѣ Госуд. банкъ.

Сачковскій, Сем. Ив., пдпрч. 60-й пѣх. Замосн. полкъ.

Савостинскій, Нос. Дав. Дерибасовская, 5.

«Сбереженіе» — польск. о-во потреб., — см. отд. 2-ой рубр. «Бакалея».

Сборовскій, В. Троицкая, 32. Сапожн. маст.

Сбрижеръ, Мошко Срул. Новосельского, 49.

— М. Т. д. Подольскій и Ко.

Свананъ, Элиз. Торговая, 8.

Сварчевская, Евгр. Севаст., днв. Коблевская, 1.

Свендишкій, Мих. Екатерининская, 33. Римско-кат. прих. церк.

Свердлова, И. Малороссійск., 85. Портняж. маст.

Свердловъ, С. Степовая, 46. Мастерская обуви.

Свержинскій, Я. Успенская, 67. Книжн. скл.

Свериденко, В. Штиглица, 14. Книжно-газ. бюскъ.

— Викт. Штиглица, 14. Газетная торг.

— С. Виноградная, 7. Бак. и таб. торг.

Свандеръ, З. Мясоѣдовская, 9. Хлѣбная торг.

— М. Мясоѣдовская, 9. Пекарня.

Свидло, Ив. Штиглица, 12. Извозн. промыс.

Свидницкій, Вас. Анаст., кар. Коблевская, 6.

Свилюкка, Х. Романовская, 40. Бакал. торг.

Свинаренко, Алдръ Павл. Инвалидн. пер., 6.

Свиницкій, В. И., шик. Коблевская, 4. Тлф. 54-97. Дмвл. 182.

— Юс. Павл. Авчиниковскій пер., 2. Рест. «Кависсана».

Свириденко, Зин. Ив. Петра Великаго, 8. Гимн. А. В. Казинской. Казен. реальн. у-ще, 2-е обществ. реальн. у-ще общ. взаим. вспомош. приказ. г. Одесы.

Свиридова, Алдра Ив., вд. генер. Ольгивская, 15.

— Мар. Фед. Подтавской поб., 13. Тлф. 9-85. Извозн. пром. Дмвл. 96. 208.

Свирская, Ан. Гилар. Подтавской поб., 81. Ст. «Одесса-Главная».

Свирскій, Григ. Мих., гс. Княжеская, 30. Налз. бульварн. полиц. уч.

— Ерах. Иск. Скобелева, 1.

— Иц. Скобелева, 1. Кожен. перепл. маст.; учен. синаг. «Хабалъ».

— М. Х. Скобелева, 1. Тлф. 18-00. Скл. угля и дровъ.

— Менд. Троицкая, 44. Тлф. 18-00. Скл. угля и дровъ.

— Менд. Троицкая, 44. Аптек. маг.

— Ц. I. Скобелева, 1. Тлф. 18-00. Скл. угля и дровъ.

— Э. А. Троицкая, 44. Тлф. 54-25.

Свирубская, Ант. Христ., днв. Каретный пер., 14.

Свирчевскій, Иппол. Викт., пдк.

БОРЖОМЪ

Превосходная
ЛѢЧЕБНАЯ И
СТОЛОВАЯ ВОДА.

Отрадная, 4. Шт. одесского воен. окр.

Свислоцкая, С. Екатерининская, Пале-Рояль. Салонъ дамск. шляпъ.

Свистунова, Евд. Еф. Полтавской поб., 96. Тлф. 43-79; 45-99. Книжн. торг. Дмвл. 356.

Свистъ, Ср. Шлем. Жуковск. — Фед. Исид. Жуковского, 6. Агент.-ком. контора «И. Н. Дворяничковъ».

«Свифтъ», — см. отд. 2-й руб. «Велосипеды».

Свишкій, Викт. Ив. Нѣжинская, 36. Дмвл. 111.

Свищъ, Ек. Андр. Строганова, 10. Дмвл. 107, 285.

Свионтецкая, Изаб. Казарменный пер., 7. Тлф. 3-93.

Свионтецкій, Стан. Конст., шик. Казарменный пер., 7. Тлф. 3-93. Технич. к-ра акц. о-ва кот. и мех. зав. В. Фицнеръ К. Гамперъ; о-во для нада. за паров. котл.; польское потреб. о-во «Сбереженіе»; о-во «Огниско».

Сворень, Янк. Зельм. Екатерининская, 101.

Свѣтицкій, Б. Д. Гункинская, 39. Т. д. М. Гальбрейхъ и М. Фиртековеръ.

Свѣтлова, Кс. Тимоф. Саханчикъ, 1. Дмвл. 253, 254, 362.

Свѣтниковъ, Е. П. Гоголя, 14. Обойно-дрантровн. мастерская.

Свѣтовидова, Ват. Анат. Тираспольская, 10. Тлф. 37-64. Суд. прист. сѣзда мироп. суд.; отд. Рос. о-ва защиты женщинъ.

Свѣтъ, Айз. Манежная, 16. Галантер торг.

— Гд. Янк. Вагнеровскій пер., 4.

— И. Вагнеровскій пер., 4. Тл. 55-58.

«Свѣтъ», — см. отд. 2-ой рубр. «Книжное дѣло».

«Свѣтъ и воздухъ», — см. отд. 2-ой рубр. «Меблированные комнаты».

«Свѣтъ», т-во, Сиб.-Москва, — см. отд. 2-ой рубр. «Керос. кал. осв.».

У. ЛАНДЕСМАНЪ. Большой выборъ мужского, дамского, дѣтск. и форменнаго платья. ПРИЕМЪ ЗАКАЗОВЪ. Улица Кондратенко. д. № 40. Тел. 5-76. ЦѢНЫ ОПТОВЫЯ. Въ магазинѣ лифтъ.

- Свѣчниковъ**, З. Нѣжинская, 41 Сапожн. маст.
- Свѣшниковъ**, Вас. Вас., ис. Вишняя, 12. Одес. казначейство.
- Святышева**, Мар. Макс. Малороссійская, 18. Дмвл. 146.
- Сбориновскій**, Сер. Оом., пдл. Ясная, 8. Помощн. начальн. жандарм. упр.
- Севастопуло**, Карлъ Марк., ме. Сабанѣвъ мостъ, 2. Тлф. 30-47. Учетный банкъ; 6-ое гор. по над. съ недвижим. имущ. прис.; почетн. мир. судья; директ. ком. попеч. о тюрьм. о-ва; тов. предс. о-ва покров. безпріютн. дѣтей; тов. предс. од. отдѣл. Имп. рос. о-ва садов.; техн. о-во. Дмвл. 56, 89, 84, 109, 244, 250, 343.
- Мар. Валер. Сабанѣвъ м., 2. Тлф. 30-47. Марин. пріют; город. попеч. дѣтск. пріют.
- Эр. Матв., вд. пот. поч. гр. Сабанѣвъ мостъ, 2. Дмвл. 12, 14, 34, 84, 109, 212, 239.
- Никл. Петр. Щеголевская, ад. адмиралтейства.
- Северакъ**, Мар. Веніам. Петра Великаго, 27. Тлф. 57-95. Амб. о-ва бор. съ туберк.; о-во борьбы съ туберк.; городск. леч. для прих. больнхъ; практ. вр.
- Северакъ**, Мар. Веніам. Коблевская, 45. Амб. о-ва бор. съ туберк.; о-во борьбы съ туберк.; практ. вр.
- Северинновскій**, Сер. Оом., пдлнк. Ясная, 8. Тафн. 8-34. Жандармск. упр.
- Северинъ**, А. Черноморская, 26. Удковочная.
- Викт. Тираспольскн, 24. Дмвл. 293.
- Мар. Ал-дровина. Черноморская, 26. Вр. преподават. курс. при Касп. общ. Рос. о-ва «Кр. Кр.»; женское учит. семин. при с. р. д.; гимн. Е. С. Александровой; практ. вр.; Уч.
- Северьяновъ**, Мих. Мих., шт.-кап. 4-ая ст. паров. трамв., ад. кадетск. корп.; оф. восп. кадет. корп.; 15-й стрѣлков. полкъ.
- Сещовъ**, Никл. Ефим. Петропавловская, 23. Петропавл. сан. попеч.
- Севъ**, Г. С. Маразлиевская, 50. Тлф. 13-89. Завѣд. частной хирург. леч. съ пост. кров.; практ. вр.
- Сегаласъ**, Д. Польская, 13. Бакал. и таб. торг.
- Сегалаа**, Амал. Як. Новосельскаго, 89. Тлфн. 20-78.
- П. Д. Базарная, 50, акуш.
- Сегаль**, Алт. Бор., куп. 2-ой г. Ришельевская, 26. Таф. 22-94; 22-93. Скл. мѣшковъ. Дмвл. 105, 115, 251, 302.
- Сегаль**, Г. Б. Базарная, 48, бухгалт. к-ры Г. Р. Флаксъ.
- Г. А. Суворовская, 53. Контора т-ва «Сельдь»; одесск. 4-я гимн.
- Овш. Кондратенко, 35. Готов. платье.
- Сегаль-Гордонъ**, Файб. Успенская, 45. Зеркала и картины.
- Сегаль**, Бернгард. Леонт. Военный сл., 13. Тафн. 31-26. Завѣд. 1-го каз. евр. у-ща. Од. 4-я гимназ.
- Г. А. Базарная, 48. О-во потреб. «Бережливость».
- Шлема Айа. Базарная, 85.
- «Сегаль, И. Б.»**, т-во, — см. отд. 2-я рубр. «Аптекарскіе товары».
- Сегессеръ**, Эрн. Андр. Отрадная, 14. Аг. и ком. к-ра Юльмиъ Гай; Швейцарск. благ. о-во.
- Сегинъ**, Мих. Абр. Суворовская, 11. Фабр. писчеб. принадл. Г. А. Левинсонъ.
- Сегонъ**, Димитрій. Кобаевская, 26. Типографія.
- Седлецкій**, Никл. Ив., кап. Конная, 22 15-ая артил. бриг.
- Никл. Ив. Книжеская, 17. Страх. о-во «Россия».
- Седюкеничъ**, Мар. Ив. Б.-Кузьяницкая, 11. Дмвл. 35.
- Секондъ**, Е. К. Херсонская, 64. Тлфн. 44-42. Цѣточн. маг.
- О. Коблевская, 45. Цвѣт. магаз.
- Селегинскій**, И. С. Полтавской поб., 56. Судебн. прист.
- Селезнева**, Анаст. Игн. Спиридоновская, 8.
- Зин. Ил. Мастерская 4. У-ще № 23.
- Над. Алдр., ж. ген. Базарная, 32.
- Селезневъ**, Влад. Ил., ттс. Мастерская, 4. Судебн. пал.
- Ювъ. Балковская, 27. Извозн. промыс. Дмвл. 17.
- Пав. Викт., ттс. Новосельскаго, 41. Окружн. интенд. упр.
- Тат. Михайловская, 66. Бак. и таб. торг.
- Селескій**, Андр. Гавр. Божаккина, 115. Дмвл. 27.
- Вас. Ив. Новосельскаго, 88. Мануф. торг. т-ва Д. П. Котляревскаго.
- Х. Жуковскаго, 40. Порти. маст.
- Селечниковъ**, С. Я. Ришельевская, 12.
- Селивановскій**, Влад. Мих., пдлрч. Косвенная, 10. 60-й пѣх. Замоскій полкъ.
- Селивановъ**, В. Скобелева, 33. Парникмахерская.
- Зин. Як. Тираспольская, 11. Мануф. торг. т-ва Д. П. Котляревскаго.
- Селивановъ**, П. И. Степов., 24.
- Феод. Феод., проф. Средне-фонт. дор., 6-я ст., с. д.; винод. ст. рус. виног. виног. Имп. Нов. у-ть; завѣд. централн. хим. лабор. минис-фин.; вни. ст. русск. виноград. и винод. Технич. о-во. Дмвл. 359.
- Селина**, Ан. Ром. Городская Богадѣльня. Евр. ст. город. упр.
- Селинъ**, А. А. Херсонская, 1. Гор. богад.; евр. столяр. гор. упр.; бульвар. санит. попеч. ссудо-сбер. кас. служ. въ гор. общ. упр.
- Селитренниковъ**, А. М. Софиевская, 13.
- Селитренный**, Мордко. Янжел. Суворовская, 47.
- Селихова**, Мар. Петр. Гоголя, 23.
- Селунскій**, Алдръ. Егор., отст. пдлнк. Книжеская, 9. 4-е городе. по кварт. над. прис. Дмвл. 104, 109, 137, 291. Старо-Базарная площ., 20.
- «Сельдь»**, т-во, — см. отд. 2-я рубр. «Рыбные тов.».
- Сельцеръ**, А. М. Ремесленная, 11. Евр. проф. у-ще Б. М. Гольдштейнъ и М. Б. Шниглеръ.
- Л. М. Ремесленная, 11. Массаж.
- Семельсонъ**, Бейр. Ил. Мисофодовская, 42. Конфекс. М. Крумберга.
- Семененко**, Як. Еф. Пантелеймоновская, 1. Тафн. 32-23. Бани; 4 гор. по кварт. над. прис.; 8-ое по госуд. над. съ недви. имущ. прис.; гор. исп. санит. ком.; перес. санит. попеч.; тов. предс. о-ва 8-е гор. по кварт. над. прис. вспомош. нужд. уч. 5 гимн. Дмвл. 40, 100, 172, 173, 193.
- Семенецъ**, Юан. Захар. Петропавловская, перк. д. Петропавловская церк.
- Семенко**, Викт. Бл. Лагерная, 43. Дмвл. 134.
- Семеновъ**, Ив. Ил., пдлрч. Петра Великаго, 19. 16-я стр. Имп. Александра Ш. полкъ; гимн. А. П. Ровинова; реальн. у-ще В. А. Жуковскаго.
- Семенова**, Ан. Кирил. Отрадная, 8.
- Ан. Сем. Софиевская, 16. Завѣд. у-ще № 17.
- Ел. Феод. Пишоновская, 10. Гор. дѣл. у-ще.
- Елиз. Ив., вд. ттс. Пишоновская, 10.
- Зоя. Алдр. Семинар. пер. Строит. отд. гор. упр.
- О. И. Александр. просн. 4. Тлф. 36-30.

Семенова, П. Т. Малороссийская, 17.
 — Февр. Ант. Книжеская, 21.
 Семеновский, Бор. Як. Дегтярная, 10.
 — Зисля Меер. Дмвл. 311, 361.
 — Кив Шм., куп. 2-ой гил.
 Успенская, 113. Тлфн. 21-85. Стронт. матер. Дмвл. 241, 311.
 — Марья Кив. Преображенская, 60. Тлф. 38-18. Дмвл. 218, 311, 361.
 Семеновъ, А. Колонтаевская, 40. Извозн. пром.
 — Адр. Мойс., кл. Семинарскій пер., 5, 59-я пѣх. Любл. полкъ.
 — Адр. Христофор., кск. Пишионовская, 6. Контр. палата.
 — Ант. Ив. Приморская, 41.
 — Валент. Христ., ттс. Пишионовскій пер., 6. Главн. скл. тамож.
 — Георг. Юрд., штг.-кап. Вишняя, 60, 60-я пѣх. Замосцкй полкъ.
 — Георг. Конст., сс. Старопортофранк., 41. Ришельевская, гимн.; попеч. о недост. учен. Ринг. гимн.
 — Емел. Адр. Воронцовская, 2-3. Ст. «Одес.-Товарная».
 — И. Греческая, 23. Гравери. ювелир. маст.
 — Ил. Влад., кап. Градоначальническая, 43. 60-й пѣх. Замосцкй полкъ.
 — Ив. Мих. Александр. пер., 12. Телеграф. ст. Одесса-Главная.
 — Ив. Никит. Дегтярная, 8.
 — Конст. Паул. Среднефонтанск., 1. Каз. 1-й очистн. вып. складъ.
 — Мих. Христоф., ка. Коблевская, 20. Казнач.
 — Ник. Ив. Малороссийская, 76. Матер. служ. одесса-Гл. склады.
 — С. Городская, 60. Парикмахерская.
 — Феодос. Никиф. Софиевск., 8. Финанс. отд. гор. упр.
 — Феод. Стел. Колонтаевская, 23.
 «Семеновъ, П. П.» Москва.—см. отд. 2-ой рубр. «Щетки и кисти», «Зонтики».
 Семенчукъ, Адръ Вас., ис. Херсонская, 23. Веч. клас. для взросл. при школѣ десяти. стр. дѣла: гор. 6-ти класси. у-ше Ефрусн.
 — Конст. Вас., ка. Ризовская, 8. Гимн. В. И. Малайрова; гор. 6-ти кл. у-ше Ефрусн.
 Семенюкъ, Вас. Феод. Скиляновскій пер., 6. Дмвл. 258.
 — Никл. Павл. Срезня, 11. Дмвл. 272.
 — С. А. Мельничная, 8. Скл. каз. вин. лавки.

Семенюкъ, С. Г. Балашева, 31. Дмвл. 15.
 — Ф. Пишионовская, 14. Картишно-иконост. торг.
 Семенота, Эсп. Новосельскаго, 51. Электро-фотограф. «Регина»; технич. о-во.
 Семердидяницъ, Заруи Пог. Коблевская, 6.
 Семерія, Мар. Исид. Херсонская, 52. Дмвл. 199.
 Семернева, Ан. Павл. Евдокимова, с д. Дмвл. 83.
 — Варв. Пант. Степовая, 40. Дмвл. 282.
 Семигратовъ, Ив. Ив., дес. Пушкинская, 2. Городов. попеч. дѣтск. приот.
 Семинъ, Тер. Ив. Базарная, 38.
 Семитъ, Зинов. Вас. Малый пер., 5.
 Семиненко, Е. Ф. Жуковскаго, 7. Пивная.
 Семка, Д. Пантелеймоновск., 54. Бак.-таб. торг.
 Семковский, Влад. Адр., здан. каспер. общ. Краси. Креста. Тлф. 48-52. Сверхштатн. ордн. Имп. Нов. у-та; акуш.-гинекол. клин. Нов. у-та; сверхштатн. орд. гор. роддома; вр. интер. больн. каспер. общ. Краснаго Креста; практ. вр.
 Семко, Алекс. Антон. Малороссийская, 45. Матер. служ. Од. главн. скл.
 Семперовичъ, Хеот. Викт. народн. у-ше № 80.
 Семькина, Мар. Ил. Херсонская, 1-3. Адр. столъ.
 Семъ, Н. Ришельевская, 78. Глазг. маг. Ш. И. Глассъ.
 Семякинъ, Григ. Дан. Смирнова, 34. Дмвл. 265, 334.
 — Пант. Дан. Старопортофранковская, 81. Тов. пред. успенск. комит. о-ва помощи бѣдн.
 Сендеровичъ, Ш. Городская, 21. Металлич. маст.
 Сендеровскій, Шмел. Кив. Ст. Рѣзничная, 20. Опт. скл. чай и кофе «Модестъ Орловъ».
 Сендерсъ, Янк. Мих. Княжеская, 16.
 Сендульскій, Клавд. Апол., свящ. Петропавловская ул., церк. д. Свящ. Петропавловск. церк.; депутат. городс. думы со стороны духовнаго вѣдом.; глас. уѣздн. земства; 7-е гор. по нал. съ недв. имущ. прис.; епарх. свято-андр. братство; гимн. О. С. Беленъ-де-Баллю; гимн. А. В. Горфевой. Дмвл. 35. Уѣздн. землеустроител. комитс.
 Сеница, Петръ Сав. Дегтярная, 1.

БОРЖОМЪ

Превосходная
ЛѢЧЕБНАЯ И
СТОЛОВАЯ ВОДА.

Сенкевичъ, Под. Ив., днн. Вагнеровскій пер., 3.
 Сенковский, Серг. Льв. Московская, 6. Финанс. отд. город. упр.
 Сенкъ-Поповская, Адр. Герас. Ливадная, 36. Дмвл. 140, 307.
 Сенкъ-Поповскій, Юл. Федикс., днн. Ст.-Портофранковская, 33. Гор. сирот. судъ.
 «Sunlight Soap» (Сэнлайтъ мыло)—Ливеръ Бр., акц. о-во, Портъ-Сэнлайтъ,—см. отд. 2-ой рубр. «Мыло».
 Сенорини, Гумб. Леоп. Базарная, 7.
 Де-Сенъ-Лоренцо, Ив.-Б. Ришельевская, 20.
 «С.-Рафаэль»,—см. отд. 2-ой рубр. «Вина».
 Сеньковский, Серг. Льв. Московская, 6.
 «Сеньковъ, С. И., т-во», Вязники,—см. отд. 2-ой рубр. «Парусина», «Мѣшки и брезенты».
 Сенигина, Ол. Павл. Софиевская, 11.
 Сенигинъ, Пав. Ег. Софиевская, 11.
 Сениошкинъ, Дм. Ив. Балковская, 179. Директ. Черналовск. фабр. конс. С. В. Фальць-Фейна.
 Сенивскій, Абр. Колонтаевскій, 3. Фабр. иск. мин. вода.
 Сепчева, Ел. Эмман. 19 февраля, 86. Дмвл. 307.
 — Анна Ив. 19-го февраля, 86. Финанс. отд. гор. упр.
 Сепчевъ, Мих. Ефим. Госпитальная, 86.
 Серапинъ, Конст. Пет., проф. сс. Нѣжинская, 45. Тлфн. 19-84. Имп. Нов. у-тъ; Высш. женск. мед. курсы; дир. клин. хирург. пат. Нов. у-та; практ. вр.
 Серафимовскій, Вас. Степ. Книжеская, 20.
 Серафимовъ, Бор. Никл. Шинглица, 8. Штабн. орд. Нов. у-та; клин. перва. больн. Нов. у-та; практ. вр.
 Сербнинова, Варв. Конная, 32. Бакал. торг.

У. ЛАНДЕСМАНЪ. Большой выборъ мужскаго, дамскаго, дѣтск. и форменнаго платья. ПРИЕМЪ ЗАКАЗОВЪ. Улица Кондратовна, д. № 40. Тел. 5-76. ЦѢНЫ ОПТОВЫЯ. Въ магазинѣ лифтъ.

- Сербинова, Ет. Ал. Преображенская, 11.
- Сербиновъ, Г. К. Елисаветинская, 23. Тлфи, 42-31.
- К. Скобелева, б. Сапожи. мастерская.
- Сербиновъ-Болгаровъ, Дм. Куз. Новобазари. пер., 5. Дмвл. 1, 20, 180.
- Сербинъ, Айз. Нух. Ново-базарный пер., 9.
- Э. Стурдзовский пер., 3. Тлфи, 2-80.
- Сербовъ, Аларъ Триа. Карагозова, 12.
- Сербулова, Алдра Гавр. Нѣжинская, 54. Дмвл. 138, 187, 211.
- Вал. Ив. Нѣжинская, 54. Гимн. Ю. Шмлейко и М. Рихтеръ.
- Сергѣевскій Мих. Мих. Прохоровская, 16.
- Сергиенко, Вас. Провиантская, 20. Бак. и табачн. торг.
- К. К. Ризовская, 38. Письмов. и архивар. всѣхъ цех. Общая ремесл. упр. всѣхъ цеховъ. Общая рем. управа.
- Мат. Як. Кузнечн., 13. Горно-технич. бюро.
- Сергѣева, Еф. Привозная пл., 60. Тлфи, 30-28. Тракт.
- Ксен. Привозная пл., 60. Тракт.
- Мар. Ал. Бугаевская, 3.
- Мих. Мих. Лютеранскій переулок, 4. Чл. уголовного департамента.
- Над. Юс. Новослобод. сп., 18. У-ше № 41.
- Над. Юс. Ольгѣевская, 17. У-ше № 41.
- Сергѣевскій, М. Прохоровская, 16. Парикмах.
- Сергѣевъ, Ал-ѣй Серг. Сиротская, 97. Дмвл. 54, 257.
- В. Кошечева, 12. Табачная торговля.
- Дм. Пишиновская, 16. Кондит.
- Дм. Дм. Успенская, 15. Страх. о-во «Россия».
- Еф. Петр. Привозная пл., 60. Тлф. 45-95.
- Г. Картамышевская, 37. Парикмахерская.
- Леон. Ис. Ольгѣевскій спус., 18. Канц. од. градон.
- Леонидъ Л. Кашел. одесск. градоначальн. Херс. санит. попеч.
- Митр. Никл. Б. Арнаутская, 4. Отдѣл. тор. упр. по нар. обр.
- Мих. Минаева, 16. Тип.-лит. Н. Лемберга и С. Розенштрауха.
- Мих. Мих., прч. Балковск., д. Брукса. 60-й пѣх. Замосн. полкъ.
- Мих. Мих., дес. Лютеранск. пер., 4. Судебн. пал.
- Сергѣевъ, Н. Н. Дерибасовск., 5. Тлф. 47-88. Городов. по-печ. дѣтск. пріют.
- Ник. Пет. Манежная, 42. Т-во чайн. торг. бр. К. и С. Поповы.
- Ос. Серг. Тодорова, 39. Дмвл. 247, 294.
- Пав. Никл. Удѣльный пер., 7. Русск. товар. «Караванъ».
- Пав. Яковл. Бугаевская, 9. Дмвл. 38, 39.
- Пол. Никиф. Сапожанкова, с. д. Дмвл. 253.
- С. С. Балашева, 2а. Дмвл. 15.
- Фед. Матв. Карантинная, 10.
- Сергѣенко, Никл. Пет. Вознесенскій пер., 16. Отдѣл. службы динк. ю.-з. ж. д.
- Сердуева, Евд. Ал-ѣев. Филитова, с. д. Дмвл. 316.
- Сердюкова, Агр. Ив. Казарменный пер., 10.
- Над. Порф., вл. ген.-л. Коблевская, 37.
- Сердюкъ, Ив. Мак. Привозная пл., 40.
- Ф. И. С. Усатова. Сид. каз. вин. лавки.
- В. П. Софѣевская, 13. Г. Г.
- Екат. Пет. Софѣевская, 13. сел. Хододная Балка. Гимн. Е. С. Пашковской.
- Серебренникъ, А. С. Кузнечн., 30. Россійск. страх. о-во «Жизнь».
- Серебренникъ, Юс. Бор., д-ръ. Завѣд. грязелеч. Херс. губ. земства.
- Серебренникова, Мель Георг. Валиховскій пер., 3. Хоз. клиники нервныхъ бол. Новорос. у-та.
- Р. Л. акуш. Спиридоновск., 21. О-во взаимн. помощ. акуш.
- Серебренниковъ, Л. Прохоровская, 52. Бак. и таб. торг.
- Юс. Борис. Дачная, ю.-з. ж. д. Завѣд. грязелеч. Херс. губ. земства.
- Серебрякова, Ек. Ив. Новосельскаго, 15.
- Елис. Георг., дч. пот. поч. гр. Коблевская, 29.
- Серебряковъ, Г. М. Коблевск., 26. Жен. ком. у-ше Е. А. Бухтѣевой.
- Серебряная, Пол. Еф. Базарн., 1. Частн. женск. у-ще Р. О. Гудванъ, ур. Бузново-веръ.
- Серебрянниковъ, Влад. Григ., плк. ген. шт. Херсонск., 29. гост. «Савой». Тлф. 32-12. Шт. одесск. воен. окр.; стар. ад. упр. воен. сообщ.
- Серебрянный, Х. Г. Базарная, 1. Бухг. г. д. I. Файнгольдъ и А. Манзонъ.
- Середа, Люб. Фед., вл. пдпак. Старопортофранковская, 65.
- Мих. Вас. Пушкинская, 13.
- Серединъ, Конст. Хрисанфов. Дмвл. 131.
- Середникий, С. Софѣевская, 21. Бак.-таб. торг.
- Середюкъ, И. Московская, 71. Бак. торг.
- «Серейскій, М.», — см. отд. 2-й рубр. «Мануфактура».
- Серенко, Ив. Никиф. Карагозова, 32.
- Серкинъ, Дав. Комитетская, 27. Таб. торг.; столовая.
- Серкопуло, Георг. Стрида. Александровская пл., 3-4.
- Н. Александровская пл., 3-4. Рестор.
- Серликъ, Б. Комитетская, 18. Парикмах.
- Серлингъ, Л. Успенская, 46. Волопр. маст.
- Серль, в. Ясная, 8. Тлф. 5-95.
- Серперъ, Мойше Ицкл., куп. 2 г. Екатеринбургская, 70.
- Сернинскій, Клем. Ив. Военный сп., 6.
- Серниковъ, Ал. Фед. Новосельскаго, 52. Од. консервато.
- «Сесиле М-ше», — см. отд. 2-й рубр. «Корсетная маст.».
- Сессаревская, Агата Львов. Херсонская, 5. Ст. гор. больн. фельдш.
- Над. Львов. Херсонская, 5. Стар. гор. больн. фельдш.
- Сестринская, Ан. Емел. Саловая, 16.
- Сетарскій, Янъ Каз.-Анар. Потаповской поб., 26.
- Сехонъ, Б. М. Пушкинская, 24. Тлфи. 33-66. Аг.-ком. конг.
- Мордко. Рязидаиловская, 36. Торг. кормов. продукт. Дмвл. 120, 235.
- С. М., куп. 2 г. Коспенная, 5. Тлф. 32-67. Кавк. и баб. тов.
- Сечева, Ф. Соборная пл., 2. Столовая.
- «Сибирскій Торговый Банкъ», — см. отд. 2-ой рубр. «Кредитныя учр.», «Банки».
- Сибирченко, А. Тираспольская, 20. Типо-литография.
- Сибиряковъ, Аларъ Иллѣй. Херсонская, 15. Тлфи. 42-58. Veget. о-во. Дмвл. 120, 317.
- Сиверсень, Викт. Фед. Французскій бул., 9.
- Сивиринъ, Никл. Андр. Петра Великаго, 30.
- Сивинскій, Ант. Манежная, 24. Литовск. общ. собр. «Рута».
- Юс. Франц. пдпак. Лютеранскій пер., 3. 15-я артил. бриг.
- Сивко, Ос. Ивн. Католикова, с. д. Дмвл. 107, 316.
- Сивозская, И. М. Ольгѣевскій сп., 5. Пивная.
- Сивриголу, Григ. Фед. Херсон., 25. Технич. о-во. Тлф. 12-64. Чл. правл. Бес.-Тавр. зем.

6-ка; почетн. миров. судья. Дмвл. 63.
 Сивриоглу, Н. П. Преображен-
 18. Тафн. 12-64. О-во вспомо-
 мош. нужда умаш. въ нар.
 у-щахъ; касп. общ. «Красн.
 Кр.»
 Сивчиновъ, Б.-Фонтанская до-
 рога, 9.
 Сивый, Юс. Наум. Новосель-
 ского, 50. Электро-техн.
 у-ще В. П. Гадзяцкого;
 почтово-телегр. курсы.
 Сигаевъ, Ант. Ив., пак. Куз-
 нецкая, 8. Гласн. гор. думы;
 рев. ком. Новор. общ. пом.
 нужда. воинск. чин. и ихъ
 семейств. Дмвл. 55. 76. 283.
 Сигаевъ, Степ. Вас. Лидеров-
 ской бул., 21.
 Сигаала, Альфр. Нарышковиц.
 сп., 8. Од. отдѣл. «Бенць
 и Ко».
 — Никл. Анч. Екатерининская,
 26. Тафн. 40-69.
 Сигаловскій, Як. Мордк. Пол-
 тавской поб., 84. Лѣси. Л.
 Л. Павло.
 Сигаль, бр. Ханм. Базарн. пер.,
 б. 2-е о-во взаимн. кред.
 — Аларъ Марк. Софиевская,
 10. Практ. вр. Таф. 66-32.
 — Бенц. Марк. Гречская, 22.
 — Г. Карантинная, 6. Бак.-таб.
 торг.
 — Душ. Польская, 9. Бакал. и
 гастр. торг.
 — Елис. Бор. Софиевская, 10.
 — И. Базарная, 114. Погреб.
 русск. винъ.
 — Ие. Пав., Пантелеймоновс.,
 27. Вр. больницы при касп.
 общ. Рос. о-ва Краснаго
 Креста; пр. вр. Таф. 23-49.
 — И. Ришельевская, 68. Рыб-
 ная торг.
 — Идесъ. Ришельевская, 68.
 Колбасная торг.
 — И. Пантелеймоновская, 37.
 Меб.-стол. маст.
 — Юс. Лейб. Як. Привозная
 пл., 30.
 — Менд. Иик. Пушкинская, 69.
 — О., куп. 2 г. Кузнецкая, 27.
 — О-во «Бесѣда». Т-ля мужск.
 платьямъ.
 — П. Д. Базарная, 50. Акуш.
 О-во взаимн. пом. акуш.
 — П. М. Спиридоновская, 16.
 Акуш.
 — Уш. Мошк. Успенская, 50.
 Тафн. 4-59. Кирп. зав.; по-
 судн. и ламп. торг. Дмвл.
 337. 342. 356. 359. 361.
 — Фейга-Миנדля. Успенская,
 49.
 — Ханмъ. Вольк. Базарная, 85.
 — Хуна Мошк. Полтавской по-
 бѣды, 76.
 — Ц. Успенская, 59. Бѣлош.,
 маст.
 — Як. Алекс. Новосельского,
 100. Тафн. 24-14. Практ.
 вр.

Сигаль-Силаръ, Луиз. Павл.
 Новосельского, 84. Женск.
 гимн. Т. Е. Консь-Жабо-
 тинской. Чл. о-ва вспомош.
 нужд. при гимн.
 Сиганковъ, Луз.-Герш. Бер. Ба-
 зарный пер., 24. Дмвл. 13.
 Сигидинъ, Н. Александровск.,
 21. Жест. маст.
 Сидельковский, Р. Болгарская,
 62. Бак. торг.
 Сиденко, Влад. Ив. Институт-
 ская, 9.
 — Вас. Ив. Слободская, 1.
 Дмвл. 261, 339.
 — Зах. Фед. Строганова, 13.
 Дмвл. 8, 107, 284.
 — кав. зл. Надсм. га. скл. та-
 мож.; осуло-сбор. кас.
 Сидери, Дм. Ив. Торговая, 8.
 Сидлеръ, Л. Суворовская, 93.
 Обувн. маст.
 — Ш. Б. Арнауток., 39. Портъ-
 маст.
 — Я. Суворовская, 62. Обувн.
 маст.
 Сидяровъ, Ив. Петропавлов-
 ская, 48. Дмвл. 202.
 «Сидней Ридъ и Ко», — см. оул.
 2-й рубр. «Парох. к-ры».
 Сидоренко, Анна. Жуковского,
 5. Молочная.
 — Дмитр. Херсонская, 8. Гро-
 бы дерев.
 — Евг. Матв. Итальянскій бул.,
 10. Миров. суд.; о-во испр.
 приют.; од. о-во взаимн. кр.
 Дмвл. 100.
 — Ив. Нѣжинская, 32. Таб.-бак.
 торг.
 — Ив. Троф. Старопортофран-
 ковская, 139. Тракт. М.
 Смайранки.
 — Конст. Дм.; Ольгиевск. сп.,
 4. вмѣст. бухт. скл. матер.
 ст. Од. Главная.
 — Мих. Дм., проф., сс. Куз-
 нечная, 21. Завѣд. минерал.
 каб. Императорскаго Нов.
 у-та; высш. женскія «кур-
 сы; гимн. им. С. И. Ви-
 лннской, сод. В. И. Мель-
 ницкой; повеч. о недост.
 студ. Новор. у-та.
 — Нат. Петр. Петра Великаго,
 22.
 — Ник. Хом. Николаевскій
 бул., 1-2.
 Сидорова, А. И., акуш. Пол-
 тавской поб., 83. Гор. род.
 домъ.
 — Евдок. Петр. Киевская,
 20.
 — Марія. Головковская, 22.
 Бак. и таб. торг.
 — Милент. Ив. Садиковская,
 6. Дмвл. 251.
 — Оекла Ник. Божакина, 14.
 Сидоровъ, Влад. Никл. Сали-
 ковская, 6.
 — Алар. Георг. Пироговскій
 пер., 1. Завѣд. обшуд. кал.
 корпуса.
 — Ег. Вас. Божакина, 14.



Сидоровъ, И. Военный сп., 11.
 Сал. маст.
 — Мих. Вас. Церковная, 5.
 Дмвл. 23, 261, 322.
 — Ник. Мат. Садиковская, 6.
 О-во вспомош. нужд. уч.
 реальн. у-ща.
 — П. И. Полтавской поб., 27.
 Одес. частн. ломб.
 — Пав. Георг. Софиевская, 4.
 Гимн. А. П. Новикова;
 гимн. А. В. Горѣво; гимн.
 О. С. Белень-де-Баллю; екат.
 ахть-илубъ.
 Сидоропуло, Дюг. Филип. Тор-
 говая, 43. Одес. куп. о-во
 вз. кред.
 Сидорскій, Вас. Еф., куп. 2 г.
 Нѣжинская, 72. Таф. 2-96.
 Складъ желѣза.
 — Дам. Еф. Нѣжинская, 53.
 Тафн. 2-96. Гласн. гор. думы;
 1-ое гор. по нал. съ
 величк. имущ. прис.
 Сидѣльковский, Ф. А. Дестар-
 ная, 10. Пиротехн. фабр.
 С. Шаргородскаго.
 Сидѣльникова, Е. Степовая,
 26.
 Сиземская, Неон. Андр. Ели-
 саветинск., 23. Тафн. 15-03.
 Меблир. комнаты.
 Сиземскій, Алекс. Евген, кли-
 ники при у-тѣ. Ордн. диаг-
 ност. кав. проф. Д. А.
 Вальтера.
 Сизова, М. С. Левашевскій сп.,
 7. Бак. и таб. торг.
 Сизовъ, Андр. Ив. Нѣжинская,
 59.
 — Вас. Польск. сп., 1. Съѣстн.
 — Влад. Михайловская, 20.
 Бак. торг.
 Сикариинскій, Лейба Юс. Ста-
 рорѣзничная, 107.
 Сикарь, Ф. Колонитевская, 31.
 Галант. и мануф. торг.
 Дмвл. 114.
 Сикарь, Ар. Старорѣзничная,
 22. Молочная.
 Сикачева, Ел. Алар. Подьская,
 11. Мужск. вач. шк. с.
 р. л.
 Сикачевъ, А. Польская, 11.
 Бакал.-таб. торг.
 Сикеманосъ, Як. Тираспольск.
 Застава, Прогонн., 22. Тор-
 говля хлѣбомъ въ зернѣ.

У. ЛАНДЕСМАНЪ. Большой выборъ мужскаго, дамскаго, дѣтск. и форменнаго платья. ПРИЕМЪ ЗАКАЗОВЪ. Улица Кондратенко, д. № 40. Тел. 5-76. ЦѢНЫ ОПТОВЫЯ. Въ магазинѣ лифтъ.

- Сикеръ, Хаимъ, Болгарская, 22. Извозн. промыс.
- Сикировый, Бор, Ишк. Мъшанская, 33.
— Мордко Ишк. Старопорто-франковская, 129.
- Сидиранский, Абр. Львов. Б.-Костешкая, 6. Аптек. и зав. иск. мин. водъ. С. С. Жемайтесъ.
- Сидлеръ, I. М. Успенская, 7. Агент.-ком. конт. А. Гаймана.
- Сидорская, Е. И. Новосельск., 88, женск. гимн. им. С. И. Видинской, сод. В. И. Мельницкой.
- Сидорский, Вас. Пет. Ст. «Од.-Главная».
— Ив. Викент., пот. дми. Новосельскаго, 71.
— К. Приморская, 73. Тлфн. 22-99. Механич. маст.
— Э. Михайловская, 55. Сап. маст.
- Сидочинъ, Ив. Вас. Московская, 58. Мар. Дм. Торгов., 21. Женск. гимн. Л. Д. Чудновской.
- Сидуличъ, П. Г. Польскій сп., 6. Рестор.
- «Сила», — см. отд. 2-ой рубр. «Обувь».
- «Сила», Т-во, — см. отд. 2-ой рубр. «Конторы прокатныя».
- Сидимовская, О. И., акуш. Колонтаевская, 36. О-во взаимн. помощ. акуш.
- Сидина, Мар. Вас. Зд. Стурдзовской общ.; исп. об. нач. больн. стурдз. общ. сердоб. сест.
- Нат. Иллар. Среднефонт. д., соб. д. Дмвл. 354.
- Сидинская, Н. Н., акуш. Жуковского, 13. О-во взаимн. помощ. акуш.
- Сидинъ, Аадръ Вас., кск. Успенскій пер., 6. Главн. скл. тамож.
- Сидинъ, Влад. Вас., ис. 7-я ст. нар. трамвая, с. д. Контр. гос. б-ка.
— Гаар. Вас., ттс. Успенскій пер., 6. Почт. конт.
- С. Пантелеймоновская, 88. Обувн. торг.
- Сидипкевичъ, I. А. Городская, 8. Карети. маст. Дмвл.
— Марг. Ив. Слободская, 29. Дмвл. 261.
- Сидичъ, Аадръ Сем. Косвенная, 76. 2-ое гор. по кварт. над. прис.
- Сидюния, Аадра. Балковская, 17. Бак. торг.
- Сидюнь, Конст. Ил. Театральный пер., 16.
— Фед. Грлдоничалвич., 15. Тшп. «Одес. Нов.».
- Силла, Ант. Георг. Колонтаевская, 38. Дмвл. 16.
— Дм. Ег., дми. Книжеская, 20. Дмвл. 110.
- Силла, Ек. Леон. Нѣжинская, 12. У-ще 15—16.
— Фед. Георг. Колонтаевская, 38. Дмвл. 116.
— Фед. Ив. Базарный пер., 16.
— Э. Базарная, 59. Тракт.
- Сило, Е. Ю. Херсонская, 12. Тлфн. 42-79. Дмвл. 318.
- Сильванскій, Евстаф. Петр. Книжеская, 33. К-ра по приему объявл.; редакт. «Всеобщая газ. квартирнаным. юга Россіи; о-во взаимн. моряк. торг. флота».
- Сильвестровъ, Аадръ Конст. Карантинная, 1. Ком. судъ.
— Ив. Григ. Софиевская, 5.
— Лев. Серг. Московская, 24. Мельн.-техн. у-ще.
- Сильвинская, Параск. Евг., дч. ттс. Коблевская, 31.
- Силькисъ, Абр. Московская, 87. Мануф. торг.
- Симакова, А. Д. Колонтаевская, 28. Акуш., оспопр.
- Симаковъ, Г. Военный сп., 1. Готов. платье.
— Я. С. Воронцовскій пер., 6. Готов. форм. платье. Дмвл. 290.
- Симанчукъ, Тят. Дан. Греческая, 15. Парф. и косм. торг. Р. Н. Аудерскаго.
- Симелиди, Степ. Ив., кс. Карантинная, 6. Ст. ревиз. Херс. губ. акц. упр.
- Сименовскеръ, Ид. Преображенская, 83. Фрукт. торг.
- Сименовъ, Георг. Юрд. 60-ый пѣх. Замосскій полкъ.
- «Сименъ и Гальске», Акц. о-во, — см. отд. 2-ой рубр. «Электричество», «Лампы».
19. Тлфн. 1-02; 61-91. Элект. технич. конт.
- Сименшукеръ, Греческая, 19. Тлфн. 1-02, 61-91. Электротехнич. контова.
- Симинель, Вас. Плат., ис. Новосельскаго, 87. Исп. об. инсп. реал. у-ща; о-во вспомоц. нужд. учаш. реалн. у-ща. О-во вспомоц. нужд. уч. женск. гим. А. Ф. Байеръ.
- Симинъ, Ив. Ив., куп. 2 г. Мъшанская, 4. Дмвл. 169.
— Никл. Ив. Садиковская, 19.
- Симисъ, Дув. Вѣшняя, 88. Бак. и табачн. торг. Агент.-ком. к-ра.
— Д. С. Ремесленная, 4. Тлф. 61-53.
— Мар. Абр. Ремесленная, 11.
— С. Д. Пантелеймоновская, 124. Тлфн. 44-06. Скл. угля и дровъ.
- Симичевъ, Никл. Петр. Вѣшняя, 76.
- Симичъ, Ив. Никл. Балковск., 90. Дмвл. 21.
- Симоненко, Феод. Конст. Кривая балка, Дальнишк. уч.
- Симоненко, Феод. Кривая 6. Дальнишк. уч.
- Симонень, Франс. Викт. Екатерининская, 38.
- Симоновичъ, Бор. Мойс. Ришельевская, 35. Тлфн. 7-67. Прис. пов.; ком. по разд. пособ. годн. и мац. бѣдн.-евр.
— Е. Л. Провиантская, 17. Уч. Е. Е. Симоновичъ.
— Евд. Еф., пот. поч. гр. Греческая, 11. Тлфн. 35-11. Дмвл. 352.
— Елена. Коблевская, 1. Торг. кондиторск. изд.
— Л. М. Жуковск., 47. Зубн. вр.
— Маркъ Моис., ишк. Рождественскій пер., 5.
— Нат. Еф. Полтавской поб. 78. Тлфн. 12-24. Вр. больн. при Касп. общ. рос. о-ва «Кр. Креста»; практ. ар. Дмвл. 283.
— Серг. Всев., прч. Конная, 13. Шт. од. воен. окр.; 60-й пѣх. Замосскій полкъ.
— Як. Як. Ремесленная, 31.
- Симоновичъ-Шоръ, Р. П. Жтковского, 43. Женщ. вр.
- Симоновская-Ашписъ, Л. Я. Дегтярная, 8. Зубн. вр.
- Симоновъ, А. Старобазарная пл., 2-4. Тракт.
- Аадр. Петр., ма. Вѣшняя, 36. Глав. скл. тамож.
— Деом. Дм., пилж. Маршалевская, 2.
— Е. Ср.-Фонт. дор., Коган. учр. Азовско-Донск. ком. б-къ.
— Ив. Аким. Вѣшняя, 4. Кар. Р. о. п. и т.
— Мих. Георг. Управд. дѣлами Добров. Флота; технич. чертежей.
— Н. Кондратенко, 25. Вино-торговля.
- Никл. Тимоф. Вознесенскій пер., 32. Т-во «А. Кузнецова и Ко».
— Сим. инст. Кондратенко, 2.
— Як. Вас. Степовая, 24. Надъ-Михайл. уч.
— Л. А. Ольгивская, 18. Упр. по постр. Аккерман. дор.
- Симонъ, Як. Екатерининск., 21. Тлфн. 2-18. Гост. «Венеція».
- Симосъ, Э. Приморская, 67. Тракт.
- Симперовичъ, Н. В., нар. у-ще № 27.
- «Симплексъ-Автоматъ», — см. отд. 2-ой рубр. «Газо-керосино-кал. осв.».
- Симховичъ, А. А. Успенскій пер., 8. Массаж.
— Генд. Хаим. Успенскій п., 6.
— Д. Покровскій пер., 1. Шляпы.
— И. О. Екатерининская, 85. Тлфн. 22-96. Торг. посредн.

Симховичъ, И. Успенскій пер., 8. Корс. маст.
— Л. Мѣшанская, 9. Обувная торг.
Симчицъ, Рев. Коблевская, 44. Бѣлош. маст.
— Г. Г. Торговая, 44. Тлф. 67-71.
— Соф. Марк. Торговая, 44. Дмвл. 299, 327.
Симченко, Ив. Мих., шт. зап. Книжеская, 15. Шт. од. воен. окр.; 11-й сап. Имп. Николая 1 бат.
— Серг. и Ив. Мих. Дмвл. 147.
Синадино, Стамат. Конст. Греческая, 12. О-во покров. животн.
— Л. П. Коблевская, 40. Упр. по постр. Аккерман. дор.
Синакова, Ан. Матв., ж. ротм. Каретный пер., 23.
Синани, Монс. Юфуд. Привозная, 38. Мануф. торг. И. Кальфа и Н. Пембекъ.
— Сарра Солом. Спиридоновская, 23. Каравимск. общ. нач. у-ще.
— Элиз. Ил. Т-во чайн. торг. бр. К. и С. Поповы.
— Юфуда Мойс. Кузнечная, 31. О-во каравим. для разспростр. просв. и взаимн. вспомош.
Синдика, М. Г. Троицкая, 32. Тлфи. 5-98.
— Н. К. Троицкая, 32. Тлфи. 5-98. Агент. комис. конт.; «Синдикатъ», Варшава, — см. отд. 2-ой рубр. «Путеводн.»
Синевъ, А. И. Новосельскаго, 8. Практ. вр.
Синельниковъ, А. Пушкинск., 38. Портн. маст.
— Авр. Янк. Старопортофранковская, 109.
— Аддръ Дм. Коблевская, 37. Тлфи. 18-49. Бодн., «Кр. Крестъ» для фабр. завод. работ; практ. вр.
— Феод. Ал-ѣев. Томлина, 21. Роман. савит. попеч. Дмвл.
Синило, Петр. Дим. Б.-фонт. с. эд. Электр. маяки.
Синихчицъ, С. Военный сп., 3. Потреб. русск. винъ.
Синица, Пав. Ив. Новосельскаго, 51.
— Дм. Лавр. Градоначальнич., 5. Финанс. отд. гор. упр.
Синицкій, Мих. П., свят. Ярмарочная пл., церк. д. при Кресто-Воздвиж. церк.
Синицына, Е. А. Вагнеровскій пер., 4. Акуш.
— Ел. Сав., двн. Отрадная, 14.
— Мар. Авдр. Успенская, 19. Дѣтскій сад.
— Мар. Герас. Рождественск., 59. Дмвл. 243.
— Нат. Мих. Успенская, 19. Дмвл. 309.
Синицынъ, Андр. Конст., с. пс. Вагнеровскій пер., 4.

Синицынъ, Анд. С., шт.-кап. Успенск., 19. 15 арт. ил. бриг.
— Афен. Васил. Одесскій элеваторъ.
гимн. М. С. Панченко.
— Влад. Ив. Новосельскаго, 51. Тлфи. 32-17. Т-во А. Кузнецовъ и Ко; секр. одес. пожарн. о-ва, Дмвл. 301.
— Дм. Лавр. Коблевская, 9. Фин. отдѣл. гор. упр.
Синкевичъ, П. Ризовская, 10. Парикм.
Синобичеръ, Овс. Юс. Трусова, 56. Дмвл. 108, 124, 304.
Синональниковъ, Аркад. Макс. Градоначальническ., 21. Ришельевская гимн.; гимназін Н. А. Бутовичъ.
— Никл. Макс. Херсонская, 26. Реальное у-ще В. А. Жуковского.
Синукъ, Эд. Андр. Греческая, 15. Тон. предс. лат. общ. собр.
Синькевичъ, Петр. Юл. Пишенина, 9. Дмвл. 204.
— Сер. Вас. Гулевая, 19. Земскій банкъ Херс. губ.
Синькова, Ан. Мих. Б.-Фонтанъ. Большефонт. у-ще № 56.
Синяверъ, Ида Ос. Скобелева, 9. У-ще П. Н. Трейстера
— Максъ Авр. Скобелева, 38.
— Мот. Московская, 5. Таб. торг.
Синяверъ, Хацк. Лейб. Зайцева, 6. Дмвл. 93.
— Як. Вильг., куп. 2 г. Ремесленная, 6. Тлфи. 14-08. Морское технич. бюро.
Синявская, Л. И. Средняя, 13. Акуш.
Синявскій, Вол. Герик. Б.-Арнаутская, 33. Парфюмерный магазинъ.
— Мих. Алк. Ремесленная, 41.
— Мих. Георг., клр. Балжовская, 219. Завѣд. гор. прих. Михайловск. № 8 мужск.е у-ще.
Синягитъ, Вл. Алд. Малый переул., 3. Страх. о-по «Россиа».
Сипаткинъ, Фед. Макс. Мѣшанская, 5. Рыбная торг.
Сипле, Ел. Новосельскаго, 95. Модн. маст.
Сиповичъ, Конст. Авг., кап. Кондратенко, 2.
Сипле, Алдра Лук. Садиковская, 20.
— Юс. Петра Великаго, 33. Сапожн. маст.
— Карлъ Христ. Суворовская, 102.
Сипле, Зин. Ив. Садиковскаго, 20. У-ще С. Сипле.
— Соф. Христ. Лютеранскій пер., 5. Завѣд. у-ща С. Сипле.
«Sirausano Paolo di Cosimo»

БОРЖОМЪ

Превосходная
ЛѢЧЕБНАЯ И
СТОЛОВАЯ ВОДА.

Messino», — см. отд. 2-ой рубр. «Колоніальн. тов.»
Сирвинтъ, Э. Градоначальническая, 27. Таб. и галант. торг.
«Сирена-Рекордъ», — см. отд. 2-ой рубр. «Грамофоны и принадл.»
Сиренко, Ив. Торговая, 1. Таб.-бак. торг.
— Конст. Фед. Щелакова, 36. Т-во мехлн. лит. зав. «Беллино-Фендерихъ»; секр. музык. драм. круж. «Украиньска хата».
— Никл. Никит. Дегтярная, 27. Земскій банкъ. Херсон. губ.
Сирисъ, Мих. Пет. Торговая, 12. Имши. прис. пов.; отд. Рос. о-ва защ. женщ.; жен. благотв. о-по.
Сирини, Никл. Польскій сп., 1. Съѣстная.
Сирисъ, М.-И. Л., куп. 2 г. Базарный пер., 9. Тлфи. 13-99. Мыловар. зав.; ком. по разд. пособ. тонд. и мац. бѣдн. евр. Дмвл. 12, 13, 65, 112, 161, 200.
— Мордко, Базарная, 84. Тел. 21-36. Мыловар. зав. 2-й г. куп.
— Шл. Алт. Успенская, 47. Тлфи. 34-84.
— Як. Юс. Пантелеймоновская, 8.
Сирманъ, Гершъ Юс. Книжеская, 4.
Сировецъ, Зах. Московская, 115. Съѣстн. лавка.
Сирожкинъ, Е. Ив. Колонтаевская, 38. Цинк. мет. маст.
«Сиролитъ Ла Рошъ, Гофманъ», Базель, — см. отд. 2-ой рубр. «Алт. тов.»
Сирота, Г. Болгарская, 44. Шапочн. маст.
— Ид. Шоел. Гимназическая, 23.
Сирота, З. Комитетск., 3. Столярн. маст.
— Г. Я. Свиридоновская, 6.
— С. Мясоѣдовская, 28. Стол. маст.
— Сем. Марк. Московская, 13. Торг. д. «Лифшицъ-Раппопортъ». Экспед. к-ва.

У. ЛАНДЕСМАНЪ. Большой выборъ мужскаго, дамскаго, дѣтск. и форменнаго платья. ПРИЕМЪ ЗАКАЗОВЪ. Улица Кондратенко, д. № 40. Тел. 5-76. ЦѢНЫ ОПТОВЫЯ. Въ магазинѣ лифтъ.

- Сирота-Михницкая, А. Л. Софьевская, 11. Зуби вр.
- Сиротенко, Мих. Фед. Московская, 45.
- Пав. Мойс. Кузнецкая, 16. Мануф. торг. т-ва Д. П. Котляревского
- Сиротинский, Петр. Парм., Ред. «Практич. зубоврач.»; зуби. вр. Петра Великого 7, чл. попеч. сов. гимн. С. А. фонъ-Гиршъ-Брамль
- Сиротинъ, Г. Е. Скобелева, 42.
- Мойс. Еф. Херсонская, 29. Тлф. 48-65. Агентурно-ком. контора.
- Х. Г. Скобелева, 48. Тлф. 43-89. Суков. торг.; уч. молитв. д. приказчиковъ.
- Сироткинъ, Г. Нѣжинская, 60. Портняж. маст.
- Сиротъ, С. М. Жуковского, 36. 1-ое каз. евр. у-ще.
- Сисоева, Марія Тимоф. Балашева, 17. Дмвл. 15.
- Систеръ, М. Суворовская, 48. Прачечная.
- Эль Срул. Ришельевская, 12.
- Ситникова, Адра Петр., вд. куп. Новосельскаго, 47.
- Ситниковъ, Пав. Егор. Ланжероновская, 18. Обувн. торговля. Дмвл. 137.
- Ситникъ, Конст. Влад., ротм. Коблевская, 45. Тлф. 38-55. Сав. Афан. Судебный пер., 13. Александровск. пожарн. часть.
- Ситницкая, Ек. Спирид. Старопортофранков., 5. Дмвл. 276.
- Сифрисъ, Ханмъ-Абр. Мошк. Пушкинская, 28.
- Сихри, Никл. Дм., ка. Практич. ган., зд. там. корабел. к-риѣ. Главн. скл. тамож.
- Сидакъ, Францъ. Манежная, 34. Слесарно-котельн. мастерская.
- Синицкая, Христ. Матв., двн. Садовая, 5.
- Синцовъ, Степ. Меѳ. Скидановский пер., 3. Дмвл. 258.
- Сичкаренко, Арх. Плат. Кэртамышевская, 42. Дмвл. 106.
- Сининский Ал. Фр. О-во благоустр. Молдаванки.
- «Сю, А. и Ко», Москва, — см. отд. 2-ой рубр. «Парфюмерія».
- Славинский, И. Э. Михайловская, 29. Одес. частн. домб.
- Славовская, Ек. Тим. Манежная, 10. Дмвл. 150.
- Славовская, Ол. Льв. Сабаньель мостъ, 1. Гимн. С. А. фонъ-Гиршъ-Брамль.
- Славна, Вас. Феод. Манежная, 52. Мануф. торг. А. В. Соловьева и Ко.
- Скаковский, Викт. Альфр. Дерibasовская, 10.
- Скаковский, Ш.-И. Л. Преображенская, 72.
- Скакуновъ, Март. Приморск., 30. Чайн. тракт.
- Скакунъ, Д. Нѣжинская, 62. Произв. шляпъ.
- Скалонъ, Б. Пантелеймоновская, 50. Т. д. «Г. Н. Шифресь и Ко».
- Скальковская, Евг. Глѣб., ж. ротм. Соборная площ., 2. Дмвл. 268.
- Скальскій, Юс. Леон. Колонтаевская, 18. Тлфн. 31-11. Типографія. Дмвл. 115, 154.
- Скандилонъ, Вас. Андриан., сотн. Ср.-Фонтан дор., 6. 8-я Донск. каз. полкъ.
- Скандинъ, Ал-ѣй Вас., ке. Полтавской поб., 36. Дѣлопроизв. военно-охранн. сов.
- Скараманга, Над. Ил. Новосельскаго, 51.
- Скариинская, Ек. Алдр. Черноморская, 7.
- Нат., вд. шт.-ротм. Торговал. 16.
- Скаричъ, Кл. Ив. Торговая, 8.
- Скарлато, Ал. Вас., Книжеская, 9. Ревиз. ком. поп. о народ. трезв.; пмщи. упр. контрол. палаты.
- Пав. Дм. О-во пом. бѣд.
- Алдръ Павл. Нѣжинская, 57. Тлфн. 12-82. Чл. прав. вз. о-ва мелк. кред. Дмвл. 186.
- Сав. Евген.; Нѣжинская, 10. О-во взаимн. мелк. кред.
- Скарлатто, Георг. Сав. Соборная пл., 2.
- Дм. Павл., куп. 2-ой гил. Пушкинская, 19.
- Ив. Ст. Прохоровская, 27. Дмвл. 228.
- Конст. Пет. Прохоровская, 64. Южно-русск. музык. драмат. о-во.
- Мар. Дем. Прохоровская, 63. Дмвл. 229.
- Ольга Конст. Сел. Кривая балка, г. д. Кривобалковск. у-ще № 48.
- Соф. Павл. Ср.-Фонт. дор., 8-10.
- Спир. Никл. Коблевская, 40. Тлф. 1-44. Типографія.
- Спирид. Петр. Соборная площ., 2. Федор о-во взаимн. вспом. служ. въ типогр. и т. п. зав.
- Скарупа, Н. Греческая, 20. Обувная торг.
- Сквездеръ, Варв. Никл. Вѣлишскаго, 11. Дмвл. 40, 339.
- Флор. Як. Екатерининская, 15. Тлфн. 6-12; 40-55. Кафе «Фанконъ», Дмвл. 41, 192, 291.
- Никл. Як., архит. Вагнеровский пер., 3.
- Христ. Як., архит. Вѣлишскаго, 11. Тлфн. 12-50. Чл. правл. Евангел. больн.; чл. церк. сов. Евангель-реформ. церк.
- Сквери, Ал-ѣй Петр. Михайловская, 50. Погребъ русск. винъ. Дмвл. 162, 277, 343.
- Елиз. Петр. Мельничная, 11. Жен. гимн. Л. Д. Чудновской.
- Скирская, Шейндля Г. Городская, 11. Складъ строит. матер.
- Скирскій, Адр. И. Успенский пер., 17. Тлф. 47-15. Ватная торг.
- I Я., куп. 2-й гил. Пантелеймоновская, 84. Тлфн. 35-47; 15-54. Фрукт. торг.
- Ср. Лейб. Лермонтовский пер., 3. Дмвл. 138, 139.
- Скворцова, Люб. Ив. Пантелеймоновская, 7. вд. ген.-м-о-во защиты женщины.
- Скворцовъ, Алдр. Вас. Среднефонтанская дор., 6. Служба сбор.
- Влад. Петр., ка. Конная, 11.
- Скельцъ, Алдръ Алдр., ка. Успенская, 15. Главн. скл. тамож.
- Алдръ Франц. Успенская, 15.
- Каз. Алдр., ич. Крѣпость бывш. крѣпость тамож. зд. глав. скл. таможни.
- Скиба, Сам. Алап. Коблевская, 29. Ортопедич. маст.
- Скибенко, Амил. Макс. Котлѣвская, 6. Дмвл. 124, 314.
- Влад. Лавр., ка. быв. крѣп. там. зд. Гл. скл. тамож.
- Орест. Кузьм. Ольгевский сп., 8. Гор. водопров.
- Скибинский, Бор. Бор. Треугол. пер., 4. Т-во парфюм. фабр. А. М. Остроумова.
- Игн. Як. Садовая, 14.
- Юсь Морд. Провиантская, 21.
- Сем. Юс. Суворовская, 45. Т-во парфюм. фабр. А. М. Остроумова.
- Скибка, Мих. Ром. Котлѣвская, 36. Дмвл. 125.
- Скивский, Карл. Станисл. Польский сп., 5. Сид. каз. шп. лавк.
- Скидонъ, Филип. Гел. Книжеская, 26.
- Скиндеръ, Вик. Апол. Греческая, 21. Дмвл. 120.
- Викент. Ал-ѣев. Старокопная площ., 9. Дмвл. 275.
- Яв. Викент. 1-е почтовое отдѣл.
- Слабинская, Н. О. Дѣтс. садъ М. А. Сивильной.
- Славо, Аглая. Фемист. Гоголя, 9. Конт. газ. «Южная Мысль».
- Ив. Фемист. Новосельскаго,

40. О-во взаимн. кред. до-
млад. и земельлад. херс.
губ.
Склаво, Мар. Павл. Преобра-
женская, 35. Дмвл. 85, 259.
Дмвл. 37, 85.
— Спирид. Евр. Троицкая, 2.
Дмвл. 37, 85, 259, 292.
Скляревский, Г. Вышиня, 98.
Электро-гальванич. маст.
Скляренко, Евг. Марк. Пре-
ображенский, 17.
— Тимоф. Семен. Головков-
ская, 2. Дмвл. 65, 105.
Склярова, Хася Хам. Нѣжин-
ская, 34.
Скляронъ, Григ. Вас. Софиев-
ская, 10.
— Ив. Федор. Александрійскій
пер., 8 Совлад. типогр.
«Вѣстникъ Винод.»
— Левъ Наум. Жуковск., 6.
Склярскій, И. Нѣжинская, 43.
Таб.-бак. торг.
Скляръ, А. Успенская, 47.
Молочная.
— Ср. Покровскій пер., 13.
Скл. угля.
Скобленко, Варв. Конст. Про-
дольная, 1-я. Дмвл. 227.
Скобло, Ил. Мил. Нѣжинская,
30, Завѣд. маг. швейныхъ
маш. Зингера.
Скобляченко, Я. Новосельска-
го, 35. Сапожн. маст.
Сквородкина, Евд. Максим.
Дальницкая, 7. Дмвл. 76.
Сквородкинъ, Ив. Дальницк.,
7. Бак.-таб. торг.
Сквороднева, Ан. Ник. Ми-
наева, 10. Дмвл. 159.
Скворонскій, Ант. Владисл.
Полтавской поб., 19-21.
Скопанъ, Мих. Оск. Херсон-
ская, 44. Цѣтководство.
— Оск. Эд. Пионовскій пер.,
3. Дмвл. 206.
Скоковский, Витг. Альф. Де-
рибасовская, 10. Страх. о-во
«Россія».
Скоковъ, Никл. Арс. Манеж-
ная, 14. Пмшн. коррект.
«Ив. гор. Думы»; горол.
канц.
Скопъ, Ол. Сав. Софиевск., 22.
Скоповская, Людм. Карл. Коб-
левская, 27. Мих.-Семен.
женск. у-ще.
— Мар. Карл., днв. Коблев-
ская, 27.
Скорбари, Шим. Греческая, 23.
Аптек. маг.
Скорбахъ, Сем. Сол. Базарная,
48. Типогр. «Од Нон.»
— С. С. Греческая, 23. Аптек.
магаз.
Скордили, М. И. Каретный пер.
6. Гимназ. С. А. Висковато-
вой.
Скордили, Клод. Ив., днв.
Кулечная, 20.
Скорисъ, Мар. Ив. Дюковск.,
12. У-ще Ж. У. Вилька-
нецъ.

Скорняковъ, Ал-ѣй. Столбовая,
23. Ресторанъ.
— Ал-ѣй Никл., отет. плк.
Жуковского, 4.
— Евг. Яковл. Головковская,
40. Дмвл. 66, 77.
— Серг. Ал-ѣв. Ст. «Одессл-
Застава».
Скоробогатый, Игн. Павл. Тор-
говая, 41.
— Пет. Петропавловская, 42.
Пивная.
Скоровъ, Влад. Андр., кск.
Уютная, 6. Госуд. банкъ.
Скородинскій, Георг. Никл.
прч. Жуковского, 4. 13-ий
Стрѣлк. полкъ.
Скоропадская, Мар. Алдр., днв.
Софиевская, 9. Тафн. 28-49.
Скоронисъ-Юлтуховскій, Алдр.
Юс., нс. Коблевская, 14.
Бухг. херс. губ. акц. упр.
— Викт. Ив., пдпрч. Полтав-
ской побѣды, 81. 13-ий
Стрѣлк. полкъ.
— Мих. Юсиф. Староворто-
франковская, 8. 4-ий окр.
херс. акц. упр.
Скоруходовъ, Ал-ѣй Викт. Ша-
линская, 15. Дмвл. 326.
«Скоруходъ», т-во, — см. отд.
2-ой рубр. «Обувь».
Скотаренковъ, Алдр. Алдр., ул.
Штиглица, 20. Уѣздн. зем-
леустроит. ком.
Скотовъ, Мик. Порф., нч. Пре-
ображенская, 2. Надзират.
Бульвари. полиц. уч.
Скоторенко, М. Тираспольская,
18. Портняжн. маст.
«Scott Brothers Ltd» Ли-
верпуль, — см. отд. 2-ой
рубр. «Масла растителн.
и смазочн.», «Москателья.
товары».
Скрялевскій, Пейс. Шлем. Б.-
Арнаутская, 95. Дмвл.
Скряльскій, Б. Гоголя, 10. Бак.
и табачн. торг.
Скрбенчукъ, Пав. Львов.,
квр. Штиглица, 20. Секрет.
землеустр. ком.
Скрижинецкій, Ф. Манежная,
16. Столовая.
Скрипко, Мар. Мойс., Косвен-
ная, 76. Адр. столъ.
— Марія Никл. Шелкова, 24.
Дмвл. 323, 330.
Скрипкинъ, Ос. Днв. Голов-
ковская, 39. Зав. фабр. вѣс.
Э. Э. Бемера,
— Ив. Петр. 2-е гор. по госуд.
нал. съ недвиж. имущества
прис.
— С. Жуковского, 7. Обувная
Скрипчинскій, Вас. Вас., квр.
Учебный окр.
Скришникъ, П. Треугольный
пер., 4. Парикмах.
Скрицкій, С. Польскій сп., 12.
Сапожн. маст.
Скришевскій, Р. Преображен-
ская, 11. Парикмах.
Скробишевская, Ан. Владисл.

БОРЖОМЪ

Превосходная
ЛѢЧЕБНАЯ И
СТОЛОВАЯ ВОДА.

Греческая, 20. Аг.-Ком. кон.
М. А. Шейтъ.
Скромскій, Арк. Ив., д-ръ. Ба-
зарная, 65. Тафн. 49-19. Клин-
ника дѣтск. бол. Нон. у-га;
стар. гор. больн.; дѣтск. ле-
чебн. врач. спецал.; практ.
врачъ.
— Влад. Ив. Базарная, 65.
Одес. гор. кред. об-во.
— Ив. Игн., куп. 2-ой гильд.
Софиевскій пер., 8. Телеф.
41-63. Шляпн. магаз.; вы-
борн. купеч. сослов.; 6-ое
гор. раскладочн. присут.;
ком. судъ, Дмвл. 267.
Скрутоусовъ, Влад. Никл. Юж-
ная, 8. Горол. водопр.
Скрыгина, Евг. Христ., днв.
Пионовская, 27.
Скрылевскій, В. Новобазарн.
пер., 4. Скл. угля и др.
— Пейс. Пих. Новобазарный
пер., 4.
Скрылевъ, П. Н. Сабанѣевъ
мост., 1. «Крымская» гост.
Тафн. 53-53. Перепечатн.
Скрыливецкій, Герш. Абр. Ека-
терининская, 30. Шмуклер-
ская маст.
— Мойс. Абр. Скобелева, 51.
Шмукл. маст.
Скрынкаревъ, Ант. Дав. Пет-
ропавловская, 52. Дмвл.
202.
Скрытниковъ, Серг. Петр., ка.
Преображенская, 2. Сыскн.
часть.
Скрышкинъ, Ив. Петр., куп.
2-ой г. Б.-Арнаутская, 13.
Пеньков. и бакалейн. тов.;
2-ое гор. по госуд. нал. съ
недвиж. имущ. прис. Дмвл. 32.
— Г. И. Херсонск., 7-9. Фельд-
шер.
— Спир. Ник. Старо-Инсти-
тутская, 5. Страх. о-во «Ро-
ссія».
Скрышниковъ, Домна. Филпп.
Елисаветинская, 13.
Скритинъ, Никл. Ильичъ. Сте-
повая (Застава), Дмвл. 283,
284.
Скрышниченко, Марія Лукин.
Городская, 24. Дмвл. 68,
159.
— Мих. Городская, 24. Тракт.
завед.
Скрыпть, А. З. Староворто-

У. ЛАНДЕСМАНЪ. Большой выборъ мужского, дамского, дѣтск. и форменнаго платья. ПРИЕМЪ ЗАКАЗОВЪ.
Улица Кондратенко, д. № 40. Тел. 5-76. ЦѢНЫ ОПТОВЫЯ. Въ магазинѣ лифтъ.

- франковская, 109. Маг. ме-
бел.
- Скрябинъ**, Ник. Ив. Минаева,
37. Дмвл. 159.
- Скубенко**, Леон. Вас. О-во по-
треб. служ. Р. о. п. и т.
- Скугаревъ**, Григ. Никиф., ис.
Новосельскаго, 86. Шк. ре-
месл. учен. у-ща им. Це-
саревича Алексѣя.
- Скудре**, А. Кузвечная, 7.
Портняж. маст.
- Кришъ, Гор. Кузвечная, 7.
- Скудро**, Ант. Юр., архит. Ма-
раздѣвская, 44. Акц. о-во
«Сименъ и Гальске».
- Скули**, Антонъ Влад. Шелако-
ва, с. д. Дмвл. 329.
- Скуличъ**, Ел. Конст. Гречес-
кая, 33. Дмвл.
- Скульская**, Мар. Фед., вд.
штурм. Коблевская, 3.
- Скульскій**, Дав. Ханм. Суво-
ровская, 117.
- Илья. Книжный пер., 15.
Торг. мѣшк.
- Л. М. Новобазарная пл.,
10. Фруктов.
- Литм. Як. Екатерининская,
58. Хим. зав. «Я. К. Скуль-
скій и Смигъ».
- Мордюк. Меер. Успенскій
пер., 23.
- Ср. Ханм. Вознесенскій
пер., 8. Дмвл. 51.
- Шая. Як. Прохоровская,
31.
- Шл. Розумовская, 36. Бак-
таб. торг.
- Шл. Меер. Московская, 8.
- Шмая-Геришъ. Прохоронск.,
57. Торг. жел. кроват.
- Як. Кив. Екатерининская,
58. Тлфи. 18-86. Зав. вино-
камен. заслоты. Дмвл. 4,
13, 77, 87, 169, 280, 292.
- Скуманъ**, Флор. Павл., инж.
Гоголя, 7. Анон. о-во электр.
ич.
- Скупийко**, Максимъ Яковлевъ.
Вѣтрогонная, 19. Дмвл. 59.
- Скутинъ**, П. И., кул. 1 т.
Тлфи. 34-48. Агент.-коммис.
контора. Успенская, 69.
- Скуратова**, Антон. Феодор.
Новосельскаго, 110. Модная
мастерская.
- Вѣра. Ив. Нѣжинская, 26.
Гимназ. Н. А. Бутовичъ.
- Скуричъ**, Георг. Алдр., ис.
Коблевская, 41. Предс. по-
дати. инсп. 7-го по нал.
кварт. нал. прис.; предс.
подати. инсп. 7-го по нал.
съ педвик. имущ. прис.;
предс.-подати. инсп. 7-го
гор. раскл. прис.
- Скуричъ**, I. А. Нѣжинская, 47.
- Скурская**, Ан. Серг., ж. дяк.
Казарменный пер., 1.
- Скуфати**, Ал-ѣй Фед. Панте-
леймоновская, 15.
- Лид. Ал-ѣев. Пантелеймо-
новская, 15. Епархіальное
женское у-ще.
- Скшиванъ**, Ф. Феликс. Торго-
вая, 16. Тлф. 29-25. Завѣд.
бакт. станц.; прак. вр.
- Скшинскій**, Ад. Фр. Воронцов-
ская, 23. О-во благоустр.
Молдаванки. Дмвл. 53, 293.
- Скшишевскій**, Рудол. Преоб-
раженская, 11.
- Слабодинъ**, Ф. И. Тирасполь-
ская, 26. Одес. части. ломб.
- Слабошевичъ**, Ив. Целлест.,
плпк. Черноморская, 26.
14-ый Стрѣлк. полкъ.
- Слабченко**, Алдръ Ив. Рома-
новская, 49. Дмвл. 247.
- Мел. Елис. Нѣжинская, 34.
Славянск. благ. о-во им. св.
св. Кирилла и Мефодія
- Мих. Елис. Мастерская, 25.
Женск. 7-ми кл. у-ще М.
Л. Ковриги.
- Славинскій**, Ант. Григ. Божан-
ина, 123. Дмвл. 27.
- Вас. Матв. Херс. санитар.
попеч.
- Ник. Петр., станц. «Дачная»
Нач. ст. «Дачная».
- Славинъ**, Ицко Сим. Успенск.
77. Тлф. 32-31. Аг.-коммис.
контора.
- Дав. Сем. Нѣжинская, 16.
Дов. аг.-ком. к-ры т. д. «Бр.
И. и Л. Славинныхъ».
- И. Колодезный пер., 4. Тлф.
35-27.
- Липка Сим. Колодезный п.,
4. Тлфи. 32-31. Аг.-ком. к-ра
- Славинъ**, Пав. Лаз. Базарная,
47.
- Славковъ**, Г. Пинюновская, 17.
Сапожн. маст.
- Славковъ**, Ив. Георг. Коблевс.
4. Гимн. А. I. Малиновской;
гимн. А. В. Горѣвой; по-
литехн. курсы И. И. Хойна.
- «Славининъ», — см. отд. 2-ой
рубр. «Машинъ».
- «Славянская», — см. отд. 2-ой
рубр. «Гостиницы», «Типо-
графія».
- Сладовская**, И. Суворовская,
117. Бак.-гадант. торг.
- Слапакъ**, Театральн. пер., 9.
Дмвл. 291.
- Кива. Колонтаевская, 9. Ба-
кал. и таб. торг.
- Мих. Григ. Екатерининская,
8. Глав. конт. газ. «Одес.
Новъ». Тлф. 2-66.
- Ханм. Ришельевская, 7. Тлф.
53-09. Мужской конфексі-
онъ.
- Як. Григ. Театральн. пер.,
9. Сотрудн. «Од. Новъ».
- Сластоновича**, Ек. Исид., ж.
сс. Пироговская, 3. Дмвл.
182.
- Сластухинъ**, Еф. Ил. Товарный
пер., 10. Дмвл. 293.
- Следзь**, Ан. Пет. Инвалидный
пер., 2. Книжно-газ. киоскъ.
- Слезингеръ**, Лаз. Яковл. Ул.
19 февраля, 39. Тлфи. 37-58.
Практ. вр.; купеч. собран.
- Слезингеръ**, X. P. Высокій
3. Дмвл. 56.
- Слесарева**, Нат. Пушкинская,
58. Буфетъ.
- Слета**, Троф. Троф. Елисавет-
градскій пер., 11. Акц. о-во
малыи. зав.
- Слешинскій**, Ел. Ив. Мараздѣ-
вская, 42. Дмвл. 152.
- Ив. Владисл. проф. Мараз-
дѣвская, 42.
- Сливанская** Мих. Кол. Нѣжин-
ская, 58. Дмвл. 187.
- Сливинъ**, Колодезный пер., 4.
Посудная маст.
- Сливкеръ**, Еве. Шмул. Канат-
ный пер., 7. Тлф. 35-64.
- Сол. Шмул. Базарная, 21.
- Шмул. Овш. Базарная, 21.
- Сливовскій**, Алдръ. Ант. Слоб.-
Ромашовка. Рождественская
и Церковная пл., 9.
- Слидовкеръ**, Нафт.-Дав. Мовш.
Розумовская, 31.
- Слюдокъ**, Конст. Ив., кап. Ма-
стерск., 18. 66-й пѣх. За-
москскій полкъ.
- Слишковъ**, Никл. Павл., прѣ-
Семинарскій пер., 5. Воев-
у-ще.
- Слинько**, С. И. Коблевская, 3.
Одес. части. ломб.
- Слиньченко**, Влад. Ив., клр.
Коблевская, 3. Госуд. б-къ.
- Слитой**, I. Новобазарный пер.,
3. Тлф. 65-10. Желѣзн. тор-
говля.
- Шимонъ. Мѣшанская, 32.
торг. Тлф. 65-10.
- Слисаренко**, Веньям. Исид.
Торговая, 8. О-во вспомош-
вужд. учен. гимназ. Т. Е.
Коппъ, ур. Жаботинской.
- Слисенко**, И. Новосельскаго,
72. Сапожн. маст.
- Слитинскій**, Юс. Цал. Мѣшан-
ская, 5.
- Левъ-Ицко Гершк. Дериба-
совская, 17.
- Слюзанковский**, Ваил. Полтав-
ской поб., 44. Аг.-ком. кон-
тора «Юліанъ Шраеръ».
- Слюзбергъ**, Бор. Дав. Канат-
ный пер., 4. Тлф. 35-67.
- Слободенюкъ**, П. Нѣжинская,
53. Молочная.
- Слободиченко**, Ник. Степовая,
58. Тлфи. 45-40. Погребъ
рус. винъ. Дмвл. 282.
- Серг. Никиф. Степовия, 58.
Книготорг. т-во «Культура».
- Слободской**, Ицко-Ава. М.-Б.
Скобелева, 54.
- Слободянкъ**, Лук. Греческая,
45. Столовая.
- Слободяникъ**, Пет. Вас. Усато-
ва, 51-2. Од. отдѣл. акц.
о-ва для торг. минер. топк.
Донецкаго бас.
- Слободяникова**, Ант. Франц.
Херсонская, 5. Ст. гор-
больн.
- Слободянская**, Г. Д. Базарная,
38. Акуш., массаж.

Слободянь, И. И. Б.-Арнаутская, 6. Пек. М. П. Бяньск. Слободянонь, Макс. Раскидайт-овская, 52. Бак.-таб. торг. — Ксения Марк. Бассейная, 19. Адресн. столъ.

Словцовъ, Апол. Петр., отст. пак. Торговая, 8.

Слоневская, М. Ин. Княжеская, 12. Женск. гимн. А. В. Каминской.

Слонимская, Ц. Комитетская, 17. Скл. угля и дровъ.

Слонимская-Даронъ, Мар. Мих. Ул. 19 февраля, 23. Музык. курс. М. П. Фидельмана.

Слонимский, Ицко Зельм. Коб-левская, 27.

Словинъ, Влад. Львов. Бѣлин-скаго, 22. Тлфн. 51-90. Пом. прис. пов.

— Инд. Ис. Пантелеймонов-ская, 1.

«Саонъ», — см. отд. 2-ой рубр. «Крахмалъ».

Слаубицкій, Юс. Ром. Маразлѣ-вская, 42. Т. д. «Н. А. Шретеръ».

Славинъ, Сол. Мих. Военный сп., 24. Городск. 6-ти кл. у-ще им. В. Н. Лигина.

— Ш. М. Военный сп., 24. 1-ое каз. евр. у-ще.

— Э. В. Степанова, 16. Акуш. осп.

Слаужевскій, Мар. Гаванная, 1. Бак.-таб. торг.

Слаужиный, Мих. Ин. Авчин-ковскій пер., 14. Т-во «Вер-ниграль».

Слаупецкая, Нат. Картамышев-ская, 21. Дмвл. 105.

Слаупецкій, Д. Картамышевск., 21. Тлфн. 23-26. Фабр. ко-раб. и якорн. цѣп.

— Л. Картамышевская, 21. Фабр. кораб. и якорн. цѣп. Дмвл. 105.

Слаухъ, Ил. Ил. куп. 2 г. Де-рибасовск., 16. Модн. маст.; старш. дамск.-портн. цеха.

Слауцкая, Зисля Шавв. Ул. 19 февраля, 44.

— Эст. Прохоровская, 10. Таб. торг.

Слауцкій, Алекс. Вен. Лермон-товскій пер., 2.

— Вольфъ. Херсонская, 31. Обувн. торг.

— Мееръ Ханим. Б.-Арнаутск., 18.

— Н. Московская, 167. Бак.-таб. торг.

— Р. Жуковского, 3.

— Ф. Приморск., 67. Съѣстн. лавка.

— Шлема. Польскій сп., 5. Фруктовая торг.

— Янк.-Мееръ Ар. Пантелей-моновская, 34.

Слаучанскій, Монс. Суворов-ская, 93.

— Ир. Мих. Комитетская, 13. Дмвл. 116.

«Слаучевскіе бр. и Каменец-кій», — см. отд. 2-й рубр. «Технич. к-ры».

Слаучевскій, А. М. Скобелева, 20. Тлфн. 38-61. Практ. вр. — Арк. Марк. Успенская, 69. Тлфн. 21-20. Инж.; техн. конт.

— Изр. Марк. Успенская, 69. Тлфн. 21-20. Инж.

— Ис. Мордух Успенская, 69. Пмщи. прис. пов.

Сладковскій, Лев. Проп. Пиро-говск., 3. Тлф. 56-69. Пдвлк. Центральн. гост. 4-ый стр. артил. дивиз.

Слапакъ, Новорыбная, 30.

Слаушко-Цяпинскій, Иги. Оп. Ср.-Фонт. дор., 3-я ст., дача Руффа. Воен. инжен. строи-тель. Серг. артил. у-ща.

Слапаковъ, Г. Ришельевская, 66. Красильная маст.

Слапакъ, М. Прохоровская, 19. Корсетн. маст.

Слапая, Э. Садиковская, 44. Молочная.

Слапой Г. Военный сп., 6. Обувная маст.

— Монс. Вольф. Пантелеймо-новская, 64. Банкирск. кон-тора С. М. Барбаша.

Самуиль, Тираспольская, 10. Скл. угля.

Слапухина, А. Кошелева, 25. Бак. и таб. торг.

Слапухинъ, Ал.-ѣй Сем. Лагер-ная, 18. Дмвл. 134

Слапцова — «Книжка за Книжкой», — см. отд. 2-ой рубр. «Книжное дѣло».

Слапчукъ-Музыка, Ив. Оом Лидерсовскій бул., 21.

Слюзь, Конст. Алдр., шт.-кап. 15-ый стрѣлк. полкъ.

Слоневъ, Мих. Григ. Алексан-дрійскій пер., 12. Ст. «Одес-са-Главная».

Слюсаревская, Евг. Влад. С. Нерубайское, г. д. Неру-байское у-ще № 50.

Слюсаревскій, Пет. Ив., кс. Вишняя, 74. Гимн. с. р. людей; академ. клубъ.

— Григ. Божакина, 42. 3-ье почтовое отд.

— Серг. Ив. С. Нерубайское г. д. Звѣд. Нерубайск. у-ща № 50.

Слюсаревъ, Сем. Никл., хол. сов. Б.-Арнаутская, 5. Вр. 13-го стрѣлк. полка; практ. вр.

Слюсаренко, В. В. Ольгѣевская, 29. Музык. курсы П. Г. Штебинъ.

— Кирякъ, Картамышевская, 35. Бак.-таб. торг.

— Конст. Мих. Суворовская, 82. Сыскная часть

— Мар. Григ. Ольгѣевская, 29. У-ще № 96.

— Мар. Никл. Розумовская, 24. У-ще № 77.

БОРЖОМЪ

Превосходная
ЛѢЧЕБНАЯ И
СТОЛОВАЯ ВОДА.

Слюсаренко, С. И. Романов-ская, 28. Бакал. торг.

— Степ. Городская, 18. Хлѣб-ная торг.

Слюсаръ, Григ. Пант. Трусова, 47. Дмвл. 249, 303.

Слякевичъ, Казим. Спиридо-новская, 8. Секр. литовск. общ. собр. «Рута».

Сманчъ, Андр. Андр., гс. Но-восельскаго, 17. Военно-окр. судъ.

Смайранки, Мих. Георг. Пре-обращенская, 98. Тракт.

Смельскъ, Мат. Никан. Казар-менный пер., 7. Дмвл. 100.

Сперечинскій, Петръ Влад. 60 пѣх. Замосскій полкъ.

Смерчинскій, Влад. Влад. прч. Манежная, 40. 60 пѣхотный Замосскій полкъ. Реальное училище.

— Пет. Влад. плпрч. Градо-начальническая, 25. 60-ый пѣх. Замосскій полкъ.

Смертенко, М. Тираспольская, 19. Тлфн. 53-26. Скл. мѣш-ковъ.

— Берко, Скобелевская, 43. торговля мѣшковъ.

Смесдрисманъ, П. Скобелева, 43. Мѣховая торг.

Сметанинъ Филипп. Семен. Средній-Фонтанъ, 11 ст. Гор. водопров.

Сметанинковъ, Алдръ Феокт., кс. Вишняя, 4.

Сметанчукъ, Афан. Лук. Ба-зарная, 73.

Смидовичъ, Евг. Никл., гр.-инж., кз. Мельничная, 51. Арх. шт. 5-го погр. окр.

Смикевичъ, А. Ришельевская, 72. Сапожн. маст.

— Т. П. Херсонская, 32. Зубн. вр.

Смиллеръ, Я. Г. Базарная, 5. 12-34. Воспит. евр. сиротск. дома.

Смилянскій, Э. Н. Ремесленная, 40. Типогр. «Порядокъ».

Смирнова, А. М. Кузнечная, 25. Модн. маст.

— Алдра Констант. Лѣсная, 16. Дмвл. 144.

— Ел. Филипп. Отрадная, 2. Благотвор. о-во дамъ ду-ховн. зв.

У. ЛАНДЕСМАНЪ. Большой выборъ мужскаго, дамскаго, дѣтск и форменнаго платья. ПРИЕМЪ ЗАКАЗОВЪ.

Улица Кондратенно, д. № 40. Тел. 5-76. ЦѢНЫ ОПТОВЫЯ. Въ магазинѣ лѣфтъ.

- Смирнова, Инна Ив. Херсон, 44. Гимн. О. С. Белегъ-де-Баллю; курсы нов. яз.
— Лид. Пав. Кузнечная, 20. Гор. маринск общ. гимн.
— Мар. Зах., вд. сс. Новосельского, 79.
— Мар. Ос. Инвалидный пер., 4. Дмвл. 99, 344.
— Мар. Петр., дн. Кузнечная,
— Ол. Ив. Кузнечная, 25. У-ше № 90.
— Софья Егор. Южная, 10. Зав'д. женск. воскресн. школы при у-ше № 46; у-ше № 69.
— Эм. Роб. Херсонская, 18. Дмвл. 318.
- Смирновъ, А. П. Водопроводный пер., 2. Азовско-Донской ком. банкъ.
— Алдръ Никл. Книжеская, № 28. Телефонъ 7-93. Сберег.-вспомогател. касса для служ. въ Р. о. п. и т.
— Алдръ Петр. Пироговская, 3. Рыбн. пром. С. Ф. Грушевскаго.
— Ал-йи Андр., свящ. Отрадная, 2.
— Ал-йи Ант. Раскадайловская, 5.
— Ал-йи Мих., кап. Градоначальническая, 34. 60-ый п'х. Замосцкй полкъ
— Андр. Ал., сс. Отрадная, 12. испыт. комит. при учебн. окр.; о-во вспомош. нужд. учаш. 4-ой гимн.
— Вас. Ив., дсс. Ст.-Институтская, 13. Гимн. с. р. людей.
— В. М. Вознесенскй пер., 11. Упр. налог. плат. на станц. «Од.-Главн.»
— Вас. Петр., ис. Институтская, 9. Главн. склад там.; ссудо-сберег. касса чиновник одес. тамож.
— Владим. Никл. Дерибасовская, 17. Тлфи. 27-84. Представ. Моск. газ. «Коммерсантъ»; зав'д. учет. одесск. о-ва взаимн. мелк. кред.
— Дм. Пав. 2-я женск. гимназ.; секр. о-ва вспомош. нужд. учен. гимн. А. В. Каминской; п'мн., А. В. Каминской. Центральн. гос.
— Ерм. Вас. Суворовская, 33. Упр. налог. плат. на станц. «Од.-Главн.»
— Ив. Вас., ка. Розумовская, 34. Канц одес. град.
— Ив. В. Успенская, 11. Мануф. маг. М. Байкенскаго.
— Ив. Гавр. Дмвл. 18, 72.
— Ив. Ив., плтк. Херсонская, 18. Тлфи. 44-07. 4-ый стр'лк. артил. дивиз.
— Ив. Ив., клр. Уютная, 8. Крест. поз. банкъ.
— Иван. Митроф. Тлфи. 44-12. Главная, 12. Молочная,

- Смирновъ, К. М., дсс. Коблевская, 44. Тлфи. 30-94. Императ. Нов. у-ть; поч. миров судья; предс. о-ва исправ. приют.; попеч. гор. арести. дома. Дмвл. 160.
— К. К. Ршелевская, 4. Тлф. 10-33. Зубной врачъ.
— К. К. Преп. музык.; енарх. женск. у-ше.
— Конст. Никл., ген.-лейт. Воронцовскй пер., 9.
— Леон. Никит. Канатный пер., 7.
— М. Е. Божанина, 97 и 99. Маслоб. зав. т-ва Е. Г. Штапельбергъ и Ко.
— Мих. Игн. Товарный пер., 7. Дмвл. 293.
— Мих. Ст. Екатерининскй Яхть-Клубъ.
— Мих. Фед. Щелакова, 22. Дмвл. 380.
— Нест. Алдр., ка. Черноморская, 4. Херс.-Бессар. упр. землед. и госуд. имущ.
— Ник. Андр. Скобелева, 34. Т-во н-ки В. Т. Пташикова
— Никл. Вас. Софиевск. пер., 7.
— Никл. Кап., дн. Маршалевская, 38. Тлфи. 43-26.
— Пет. Фед. Новосельского, 22. Конгр. пал.
— Прок. Еф. Петра Великаго, 13. Землем'ри. отд'л. гор. упр.
— Степ. Мих. Жуковскаго, 34. Тлфи. 16-63. Оптов. скл. рыба. и гастрон. товар.
«Смирновъ, И. М.», Н.-Новгородъ, — см. отд. 2-ой рубр. «Лампы»
- Смирнскй, Всев. Фед., плтк., 4-ая ст. паров. трамв., ад. кад. корп. Оф. восп. кад. корп.
- Смирскй, Ив. Леон. Пале-Рояль, 22. Цв'точный магаз.; гласн. гор. думы; 6-е город. по кварт. нал. съ недвиж. имущ. прис.; 6-е город. по кварт. нал. прис. Дмвл. 84, 137.
- «Смисъ-Визибль», — см. отд. 2-ой рубр. «Пингуш. маш.»
- Смитъ, Вил. Альфр. Книжеская, 29.
— Ек. Тимоф. Книжеская, 29. Дмвл. 110, 120.
— З. Малый пер., 5. Тлфи. 12-05.
- Смиъ, Чарльз Стюартъ. Троицкая, 17. Великобрит. ген. комис.; предс. брит. этлет.; клуба; предс. брит. эмерит. клуба.
- Смоглюкъ, К. С. Колонтаевская, 21. Хл'бо-пекарня.
- Смокинъ, Герас Сафр. Божанина, 158.
- Смогуновичъ, Каз. Ос. Южная, 10.
- Смоленко, Матрена Захар.

- Малороссйская, 44. Дмвл. 146.
- Смоленская, В. А. Базарная, 3. Акуш.
— Ел. Сам., вд. ис. Вышняя, 28.
— Л. Н. Градоначальническая, 44. Одес. части, ломб.
- Смоленская, Паул. Каз. Полтавской поб., 28.
— Эм. Дюн. Ремесленная, 20.
- Смоленскй, Влад. Петр. Херсонская, 60. Тлфи. 45-87. Сверхшт. орд. Имп. Нов-у-та; сверхшт. орд. гор. род. дома; гор. лечебн. для прих. больн.; практ. вр.
— Евст. Петр., пот. поч. гр. Новая, 10.
— Ксав. Валент. Куликовскй пер., 5.
- Смолинскй, Алдръ Тих. На-личный сп., 5. Дмвл. 172.
- Смолицкй, Мойс. Як. Средняя, 19. Рыбн. торг. Я. Гройсмана.
— Дюн. Гавр., ич. Средняя, 35. Петропавл. подш. уч.
- Смоляникъ, Абр. Юд. Конная, 21.
— Ис. Конная, 36. Жел'зн. торг.
- Смоляничковъ, Влад. Никл., тс. Попеч. учебн. окр.; предс. попеч. о недост. студ. Нов-у-та.
- Смоляевъ, Дан. Тимоф. Прохоро-вская, 77. Сыскная часть.
- Смоляничкй, М. Х. Розумовск. 27. Т. л. «И. Д. Зусьманъ».
- Смолянская, Б. Жуковскаго, 47. Модн. мастерск.
- Смоляръ, В. А. Прохоровская, 67. Тлфи. 64-60.
- Смолянскй, Вульфъ Шлемов-Жуковскаго, 47.
- Станковъ, Степ. Конная, № 6. Торг. зерн. прод.
- Столярова, Г. Конная, 18. Га-лант. торг.
- Столяръ, А. Прохоровская, 9. Заготов. маст.
- Мовше-Б. Авр.-Бен. Привозная пл., 26.
— Ф. Ул. 19 февраля, 48. Хл'бная торг.
- Эля Бейн. Привозная, 34. Дмвл. 194, 221.
- Сморганская, Е. Петра Великаго, 19. Шп'нн. мастерск.
- Сморгуновъ, Гд. Бор. Дальницкая, 1. Ссудо-сберег. касс. служ. торг. д. «Д. Валь-тухъ».
- Сморжевъ, Л. Базарная, 21. Бак.-таб. торг.
- Сморшонская, Елис. Наум. Коб-левская, 36.
- Смотрицкй, Пав. Миядена, 2. Типо-лит. Н. Лемберга и С. Розенштрауха.
— Фед. Алдр. Минаева, 4. О-по покров. животн.
- Смутге, Е. М., кс. Садовая, 21.

Зав. конт. по поср. Аккерм. жел. дор.
Смутьский, Пав. Фед. Манежная, 22. Т. д. «Н. А. Шре-теръ».
 — Фед. Станисл. Воен. сп., 8
 — Фед. Том. Манежная, 22. Продажа сѣна.
Смыкунь, Р. Балтская дор., 54. Бак. торг.
Смыкъ, Мих. Никл. Вѣшняя, 36. Гимн. Л. К. Гинкуловой; гор. патр. 4-хъ кл. дѣшн. у-ще; женск. учит. семин. при с. р. л.
 — Петр. Каспар. Слободская, 3. Дмвл. 261, 263.
Смыковский, А. Коблевская, 37. Парикм.
Смычковский, Пав. Андр. Коблевская, 37. О-во взаимоп. Мелк. Кред.
Смычковъ, Иц. Греческая, 23. Морск. раковины.
«Смѣловскихъ цѣнныхъ и якорныхъ заводовъ». Русское о-во, — см. отд. 2-ой рубр. «Цѣны».
Смѣловскій, Никл. Никл. Торговая, 11. Пмши. прис. пов. — М. Прохоров., 30. Маляри.
Смѣльскій, Б. Ланжерон., 26. Портной; уч. ремесл. синаг. — М. Успенская, 111. Портн. маст.
 — Срѣтенскій пер., 18.
 — Содом. Льв. Колоделный пер., 10. Мануф. торг. Ш. Р. Хода.
 — Хангъ Мошк. Покровскій пер., 13.
Снарскій, Ник. Алдр., инж. Черноморскій пер., 14. Тлфи. 66-58. Кас.; старш. произв. раб. од. порта и помощи. начальн. порта.
Снигиревскій, Конст. Вас. Успенская, 17. Чл. правл. одес. части, домб.; гимп. Н. А. Бутовичъ.
Снигиревъ, Алдръ Григ. Б. Фонт. дор., за тюрьм. Зав. у-ща глухонѣм.
Снисаренко, Б. В. Торговая, 8. Гимн. А. Э. Гецельдъ, ур. Гончукъ.
 — Леонг. Никит. Бѣлинскаго, 15.
Снитковскій, Ср. Ар. Кондратенко, 39.
Снитовскій, Викт. Флоріан. Марзалева, 22. Воен. госп.; офталм. о-во; практ. вр.
Сныковъ, Вячесл. Пав., д-ръ мед. Елизаветинск., 9. Тлфи. 35-20. Клин. хирург. патол. Нов. у-та; стар. гор. больн.; гор. лечебн. для приход. больн.; практ. вр.
Снисаревъ, Мих. Никл., ис. Софійск., 4. Помошн. про-ект. Новор. у-та; врачевн. упр.; гор. вр. дальнн. уч.; практ. вр.

Собель, А.-Л. Д.-Е. Б. Арнаутская, 46. Стар. молитв. д. «Магиде-Тилемъ».
 — Залым. Пинк. Старорѣзничная, 15. Бельг. анон. о-во проб. м-ры.
Собельманъ, Зигм. Ис., канд. матем. наукъ. Базарная, 5. Еврейск. сиротск. домъ.
 — Ср. Пушкинская, 83. Изв. промыс.
 — Эри. Абр. Коблевская, 40.
Собенкая, Ол. Ман. Софійск., 11.
Собенскій и Ко, тор. д. Жуковскаго, 21.
Собенскій, Ив. Макс., кап. Софійевская, 11. Тлфи. 64-84. Совлад. торг. д. «И. Собенскій и Ко».
 — Леон. Григ., кап. Уютная, 5.
Соболевская, Перля. Пантелеймоновская, 76. Складъ угля и дровъ.
Соболевскій, Конст. Петр., днв. Кузнечная, 10. Бес.-Тавр. зем. б-къ.
 — Монс. Корн. Миловиновск., с. д. Дмвл. 133, 158.
 — Никл. Дан. Колонтаевская, 4. Пив. зав. «Ф. Еппи и Ко».
 — Фед. Як. Успенская, 13.
 — Як. Льв. Новосельскаго, 8. Дмвл. 184.
Соболевъ, Мих. Польская, 7. Красильня.
 — И. В., инж. т. Греческая, 46.
 — Серг. Влад. Гоголя, 12. Од. гор. кред. о-во.
Соболь, Ар. Пантелеймоновск., 116. Тлфи. 25-25. Мучн. т.
 — Афан. Ефим. Успенская, 43. Технич. конт. З. Н. Когана.
 — Е. О. Успенская, 69. Тлфи. 25-22. Мислоб. зав.
 — Евг. Герас. Лавочная, 9. Дмвл. 132, 262.
 — И. Н. Покровскій пер., 5. Тлфи. 25-22.
 — И. Н. Институтская, 17. Тлфи. 10-25. Сол. земск. почты.
 — Их. Нух. Ришельевская, 33. Посудн. торг.
 — Инк. Бор. Успенская, 73.
 — Кл. Севаст., ад. куп. Гимназическая, 4.
 — Л. Успенская, 73. Часов. маст.
 — Маркъ Льв. Успенская, 73.
 — С. Суворовская, 5. Игрушечная т-ля.
 — Ср. Ханг. Пушкинская, 56.
 — Янк. Кельм. Б.-Арнаутская, 56.
Соборнова, Мар. Алдр. Градоначальническая, 22. У-ще № 44.
Собчакъ, Юзефа Франц. Трусова, 40. Дмвл. 304.
«Собъ». — см. отд. 2-ой рубр. «Сахаръ».

БОРЖОМЪ

Превосходная
 ЛѢЧЕБНАЯ И
 СТОЛОВАЯ ВОДА.

Совинова, А. А. Ольгѣевская, 25. Акуш.
Совиновъ, Нест. Иван. Ольгѣевская, 25. Петропавл. сан. попеч.
«Современныя Проблемы». — см. отд. 2-ой рубр. «Книжное дѣло».
Согайловичъ, Шебш. Шаев. Садовая, 14.
Согомоновъ, С. Преображенская, 33. Парикм.
Согоровъ, Мих. Павл. Карагозова, 19. Управ. апт. Замльинскаго.
Содеманъ, Средне-фонт. 17. Т. д. М. Раушъ.
Содома, Франц. Жатв. Балковская, 122. Тлфи. 20-79. Пивовар. зав. Дмвл. 22.
«Соединенные Англійскіе Заводы». — см. отд. 2-ой рубр. «Арматура».
«Соед. заводы сельско-хоз. машинъ, бывш. Эппле и Буксбаумъ въ Аугсбургъ». — см. отд. 2-ой рубр. «Сельско-хоз. маш.».
«Соединенные Кабельные Заводы». Аки. о-во, — см. отд. 2-ой рубр. «Кабельн. зав. и принадл.».
«Соединенные карборундовые и электрическ. заводы». — см. «Электричество», «Права-надлежности».
«Соединенный Банкъ». — см. отд. 2-ой рубр. «Кредитн. учрежд.», «Банки». Ришельевская, 2.
Созанскій, Алдр. Конст. Ближ. мельн., Юрьевская, 22. Телегр. ст. Од.-Товар.
Созанова, Соф. Дм. Кузнечная, 20. Женск. гимн. О. В. Кандыба.
Сойбель, Берко Дав. Мисофдовская, 35.
 — Г. Средня, 8. Тлфи. 51-96. Апт. скл.
Сойбельманъ, Ср. Пинк. Пушкинская, 83. Тлфи. 36-67.
 — Мойс. Гершк. Б.-Арнаутск., 22. Техническ. к-ра Шенцельеръ.
Сойковский, Никл. Кузнечная, 44. Фортеп. маст.

У. ЛАНДЕСМАНЪ. Большой выборъ мужскаго, дамскаго, дѣтск. и форменнаго платья. ПРИЕМЪ ЗАКАЗОВЪ.
 Улица Кондратенко, д № 40. Тел 5-76. ЦѢНЫ ОПТОВЫЯ. Въ магазинѣ лифтъ.

- Сойменовъ, Дм. Виноградная, 9. Кузнечн. маст.
- Як. Виноградная, 5. Кузн. маст.
- Соймоновъ, Влад. Ив., прч. Инженерн. академ.; 11-й сап. Импер. Николая I бат.
- Сойферъ, Юсь Бан. Ришельевская, 56.
- Сокалы, Фед. Серг. Базарная, 48. Тлфи. 58-56. 2-е городск. раскл. прис.; бакалейн. т-ля.
- Сокальская, Соф. Ив. Поперечный пер., 15. Дмвл. 216.
- Франц. Собест. Греческая, 15. Столярн. маст.
- Сокилари, Е. Ул. 19 февраля, 53. Бак. торг.
- Соковина, Евг. Пет. Пантелеймоновская, 74. Черном.-Дун. пар.; конс. фабр. М. Г. Гуревича.
- Соколенко, Вас. Никл., гс. Ср.-Фонтанская, 8. Госуд. б-къ.
- А. С. Мих.-Сем. сир. домъ.
- Никл. Кирил. Коблевская, 26. Бак. торг.
- Соколенкій, Авр. Нух. Стнная пл., 13. Дмвл. 291.
- Юс. Лермонтовскій пер., 3. Бак. и таб. торг.
- Фрейда Абр. Петра Великаго, 33.
- Фр. Шм.-Меер. Полтавской поб., 5. Тлфи. 45-46.
- Берко Як. Тираспольская, 11. Порти. маст.
- Герш. Як. Екатерининская, 54.
- С. Екатерининская, 54. Тлф. 43-55. Порти. маст.
- Шл. Як. Кондратенко, 22.
- Соколикъ, В. Гоголи, 4.
- Соколинскій, С. Г. Екатерининская, 54. Тлфи. 43-55. Портняж. мастер.
- Соколова, Садовая, 18. Сал. дамск. шляпъ.
- А. Лисная, 24. Бак. торг.
- Ам. Бенед. Прохоровская, 49. Дмвл. 170, 229.
- А. Ф. Малый пер., 10. Модн. маст.
- Варв. Влад., ж. днв. Приморская, 93.
- В. В. Кузнечная, 25. Тлфи. 59-13.
- Варв. Григ. Карагозова, 4.
- Вѣр. Дм. Гимн. Е. А. Висковатовой.
- Ганк. Дороф. Слободская, 65. Дмвл. 174, 262.
- Евг. Петр. Пироговская, 25.
- Евд. Николаевская дор., с. д. Съѣстная лавка. Дмвл.
- Ел. Алдр. дч., дсс. Уютная, 5. 2-я женск. гимн.
- Клавд. Миш. Скобелева, 6.
- М. Ю. Дерibasовская, 19. О-во вспомош. нужд. уч. при гимн. В. Н. Масловой и М. И. Градской.
- Мар. Арх. Лавочная, 43. Дмвл. 132.
- Соколова, М. И. Прохоровск. 61. Дмвл. 229.
- Мар. Никл. Вѣшиня, 20. Дмвл. 45.
- Ол. Влад. Скобелева, 6. Ж. гимн. Л. Д. Чудновской; гимназ. В. Н. Масловой и М. И. Градской; о-во вспомош. нужд. учен. при гимн. В. Н. Масловой и М. И. Градской.
- Ольга Христ. Базарная, 4. Гор. упр.
- С. И. Обсерваторный пер., 8. Тлфи. 40-08. Дмвл. 188, 286.
- Тат. Ив. Малый пер., 10. Гимн. Е. С. Александровой; гим. Ю. А. Соколовой; жен. гимн. О. В. Кандыба.
- Юл. Алдр. дч. дсс. Екатерининская пл., 7. Тлфи. 29-51. Нач. гимн. Ю. А. Соколовой.
- Соколовичъ, Фед. Леон., днв. Карагозова, 10. Реал. у-ще В. А. Жуковского, худож. у-ще.
- Соколовская, Ан. Алдр. Колодезный пер., 4.
- Соколовская, Д. Н. Малороссійская, 55. У-ще А. О. Вольфа.
- Е. Болгарская, 59. Молочная.
- Евг. Феликс. Каретный пер., 9. Уч. № 30—72.
- Елеон. Феликс., дч. гс. Вѣшиня, 34.
- Зипанда Алдр. Вѣтрогонная, 40. Дмвл. 60.
- Людм. Феод. Новосельскаго, 57. У-ще № 92.
- М. Итальянскій бул., 4. Типо-хромолитография.
- Мар. Ил. Тодорова, 29. Дмвл. 294.
- Тамса Ал-ѣв. Пищоновск., 10. У-ще № 41.
- Фейга. Старо-рѣзничная, д. Болгарова. Скл. угля и др.
- Соколовскій, Алдръ Людв. Ст. Од.-Заст. Нач. ст. «Од.-Застава».
- Влад. Феликс., на. Пищоновская, 10. Гор. 6-ти клас. у-ще «Ефрусн».
- Всев. Феликс., кап. Новосельскаго, 57. 60-й пѣх. Замосск. полкъ.
- Григ. Григ., сс. Суворовск., 9. 8-й Донск. каз. полкъ; практ. вр.
- Ив. Ив. Ст. «Одесса-Застава».
- Ил. Львов. Суворовская, 23. Сотрудникъ газ. «Одес. Нов.»; касса взаимоп. литер. и уч.; о-во вспомош. нужд. учаш. у-ща Ц. Н. Трейстера.
- Ил. Матв. Жуковского, 40.
- Липа Овс. Базарная, 60.
- Мошко Зельм. Суворовская, 107.
- Соколовскій, Ос. Юс. Ул. 19. февраля, 23.
- Саул. Исаак. Степовая, 12. Тлфи. 20-91; 26-24. Фабр. консерв.; редакт. ж. «Торгово-промышл. юга»; товар. предсѣд. совѣта съѣзд. предств. промышл. и торг. юга Россіи; казн. русско-англ. торг. палат.; выборн. куп. соел.; предст.-бирж. комит. иъ порайон. комит. по урег. перев. и груз.; тов. предс. о-ва для надз. за паров. котл.; предс. о-ва для содѣйств. промышл. по произв. пищ. продукт.; о-во фабрикант. и заводч.; о-во вспомош. литер. и учен.; тов. предс. о-ва благоустр. Молдаванки. Дмвл. 282.
- Стан. Бронисл. Херсонская, 40. Аген.-ком. к-ра А. Гольштейнъ и А. Дрогаливскаго.
- Степ. Водопроводи. пер., 8.
- Франц. Бронисл. Херсонск., 40. Аг.-ком. к-ра А. Гольштейна и А. Дрогаливскаго.
- Соколовъ, Алдр. Базарная, 94. Тлфи. 10-36.
- Алдръ Алдр. Новая, 10. Мануф. торг. т-ва Д. П. Котляревскаго.
- Соколовъ, Алдръ Вас., ис. Нѣжинская, 44.
- Алдр. Григ. Михайловская, 17. Банн. Дмвл. 77, 161.
- Афан. Ал-ѣв., нч. Нѣжинская, 39. 4-й окр. херс. акци. упр.
- В. Южная, 42. Порти. маст.
- Вас. Конст., кюр. Преображенская, 44. Секр. гор. полиц. Тлфи. 43-57.
- Вас. Никл., шт.-кап. Пироговская, 9. 14-й стрѣлк. полкъ; воен. у-ще.
- Викт. Алдр., ис. Де-Волановская, 3, за гамож. Тлфи. 37-82. Морск. врач.-набл. ст. практ. вр.
- Викт. Ив., гс. 6 ст. пар. трамвая, д. Кадыгробова. 4-й окр. херс. акци. упр.
- Влад. Кузм. Новосельскаго, 72. Милер. служба скл. Од.-Главная.
- Г. Кондратенко пл., 1.
- Георг. Григ. Комитетская, 1. Дмвл. 170.
- Гр. Дм. Базарная, 4. Больн. стурдз. общ. сердоб. сест.; практ. вр.
- Григ. Ив. Комитетская, 1. Дмвл. 116.
- Григ. Фед., свящ. Суворовская, 1. Гимн. имени С. И. Видвицкой; сол. В. И. Мельницкой; воен. у-ще.
- Зусь Абр. Базарная, 94.
- Ив. Алдр., ис. Ольгивская, 2. И. д. ассист. Нов. у-та;

- госпит. хирург. клин. Нов. у-та; повивально-фельдш. у-ще д-ра В. А. Говорова; практ. вр.
- Соколовъ, И. В.**, гс. Коблевск., 18. Канц. одесск. град.
- И. М., куп. 2 г. Малый пер., 10.
- Конст. Никл., штурм. дальн. плав. Новосельскаго, 1.
- Конст. Сафрон. Б.-Фонтанъ, с. д. Одес. гор. кред. о-во.
- Леон. Григ., шт.-кап. Южная, 13. Тлфи. 2-24. Командант. упр.; 60-й пѣх. Замосскій полкъ.
- Мих. Афан. Балковская, 53. Дмвл. 17, 19, 155.
- Мих. Ив. Церковная, с. д. Дмвл. 8, 323.
- Н. Церковная, 3. Столяри. маст.
- Никан. Авксент., свящ. Московская, 14. Херс. духовн. консист.; казанск. церк. на Пересыти; у-ще № 38 им. Бѣлинскаго; женск. гимн. учр. Л. Ф. Байеръ; енарх. Свято-Андр. братство.
- Никл. Григ. Мясоѣдовская, 2. Дмвл. 170.
- Никл. Ив. Прохоровская, 49. Дмвл. 94, 229.
- Никл. Никл. Александрійск. пер., 12. Газети. кіоскъ при ст. «Од., Главная».
- Н. П. Базарная, 91.
- Петр. Ал-ѣв., кар. Канатн. пер., 5. Крест. позем. б-къ.
- Петр. Афан. Спортивная, 20. Дмвл. 270.
- Сем. Сем. Ольгѣевская, 27. Практ. вр.
- Ф. Базарная, 48. Тлфи. 38-56. Бак. и молочн. прод.
- Ф. Ришельевская, 78. Столовая.
- Фед. Серг. Колонтаевская, 48. Торг. депутат. гор. упр.; 7-ое гор. по нал. съ недв. имущ. прис.; петропавл. санит. попеч. Дмвл. 116.
- Як. Григ. Вишня, 88. Завѣд. кази. презв. дв. од. уѣзда.
- Соколы, Зось-Мордко** Фин. Провіантская, 5.
- Юс. Провіантская, 3-5. Дмвл. 225.
- Конст. Ив. Каретный пер., 12. Т. д. Францъ Махъ.
- М. Прохоровская, 43. Лѣсоп. зав. С. Ш. Водовоза.
- М. Ришельевская, 78. Портн.
- М. Дерибасовск., 19. Проф. о-во фотогр.-влад.
- Степ. Мясоѣдовская, 1. Столовая.
- Як. Мол. Ар. Пушман., 39.
- Сокольниковъ, Алдръ** Вас. Ризовекая, 42.
- Сокольникъ, А. С.** Высокій п., 22. Мих.-сем. сиротск. домъ.

- Сокольниковая, Над.** Никл. Институтская, 9. У-ще № 85.
- Сокольниковъ, Серг. Ив.** Институтская, 9. Гимн. Н. А. Бутовичъ; гимн. Е. А. Висковатовой; гимн. С. А. фонъ-Гиршъ-Браммъ; кази. о-ва вспомош. нужд. гимн. С. А. фонъ-Гиршъ-Браммъ.
- Сокольскій, Ава.** Изр. Екатерининская, 2.
- Алдръ Клеон., ис. Полтавской поб., 2. Главн. скл. тамож.
- Вас. Ал-ѣв., плк. Француз. бульв. 21. Пмши. прокур. воен.-окр. суда.
- Влад. Алдр., идплк. Пироговская, 5. Тлфи. 15-09. Нач. одес. отд. жанд. полиц. упр. жел. дор.
- Мих. Вас., плк. Коблевск., 9. Главн. скл. тамож.
- Соксиль, Абр.** Янк. Картамышевская, 14. Дмвл. 106.
- Сокулинскій, Никл. Павл.,** кап. Александрійскій пер., 22. 13-й стрѣлк. полкъ.
- Пав. Пет. Александрійскій пер., 22. Лѣси. Л. Л. Павло.
- Сокуръ, Над.** Яковл. Божакина, 1296. Дмвл. 27.
- Солари, Эд.** Люд. Кондратенко, 10. Т. д. «Р. Муницъ».
- Солдатова, М. О.** Высокій п., 22. Мих. сем. сиротск. домъ.
- Солдатовъ, Ив. Анис.,** подѣс. Пушманская аудит., 23-8-й Донск. каз. полкъ.
- Солитерманъ, Ан.** Григ. Александрійскій пер., 22. Дмвл. 2.
- Солкачъ, Ел.** Вас. Садовая, 14.
- Сологубъ, Евг.** Плат. Штиглица, 8. Контрольн. пал.
- Сологубъ, Мих.** Ал-ѣв. Пушкинская, 33. Т. д. «Н. А. Шретеръ».
- Н. Д. Каретный пер., 6. Гимн. К. Л. Мякенико.
- Солнцева, Ел.** Павл., сс. Конная, 6.
- Соловей, Е. Л.** Дерибасовская, 14. Тлфи. 47-23. Дант.
- И. Екатерининская, 68. Портн. маст.
- Л. Колодезный пер., 8. Портн. маст.
- Мовша Лейб. Дерибасовск., 14.
- Ханмъ Янк. Дерибасовская, 14.
- Соловейчикъ, Юс.** Як., апт. пмши. Скобелева, 9. Апт. Л. С. Шпанира.
- Юс. Хайк. Пушкинская, 50.
- Л. А. Кондратенко, 20. Практ. вр.
- Лев. Ис. Скобелева, 23. Зубовр. шк. д-ра И. И. Марголина; зубной вр. Тлфи. 63-95.
- М. Болагрская, 4. Токари. маст.



- Соловейчикъ, Моис. Х.** куп. Преображенская, 25. Рыбн. торг.
- Самс. Мойс. Земская, 17. Купеч. б-къ; о-во попеч. о бѣдн. и безпріютн. сир. дѣт.; приютъ Ковлера.
- Сол. Мойс. Земская, 17. Пмши. прис. пов.
- Пушкинская, 59.
- Шая. Ханм. Кондратенко, 27. Проф. о-во дамск. порт. и модист.; портняж. маст.
- Эль Мошк. Базарная, 75.
- Соловьева, Анна** Городская, 14. Бак.-таб. торг.
- Валент. Алдр. Б.-Арнауток., 1. Воскр. мужск. школа при нар. у-щѣ № 2-3, 13.
- Над. Никл., вл. дес. Екатерининская пл., 5.
- Над. Теоф., 2-ой г., кучн. Нѣжинская, 61.
- Соловьѣв, Алдр.** Вас., торг. д. Преображенская, д. Мартынов. Тлфи. 6-02. Мануфактурная торговля; коммерц. собр.; о-во взаимн. вспомо. приказч.-христ.
- Алдръ Никл. Малороссійская, 8. Дмвл. 146.
- Влад. Алдр. Рождественск., 37. Дмвл. 242, 303.
- Дм. Ив. Жуковского, 38. Александро-Невская церк. при ком. у-щѣ; кази. больн. стурдз. общ. сердоб. сест.; выборн. купеч. сосл.; ком. судъ.
- И. П. Отрадная, 4. Училищ. по посту Аккерман. дор.
- И. М. Херсонская, 42.
- Карп. Левашевскій сл., 14. Бакал. торг.
- М. А., нотаріусъ. Жуковского, 27. Тлфи. 67-38.
- Никл. Ал-ѣв. Ольгѣевская, 27. Секр. од. уѣздн. чл. окр. суда.
- Никл. Ив. Нѣжинская, 61. Попеч. о недост. учен. коммерц. у-ща имени Импа Никодая I; похор. кас. взаим. вспом. прик. христ.
- Пав. Никл. Книжеская, 10. Мих. сан. попеч.; южно-русск. музык. драмат. о-во. старин. эконо. клуба. Дмвл. 61.

У. ЛАНДЕСМАНЪ. Большой выборъ мужскаго, дамскаго, дѣтск. и форменнаго платья. ПРИЕМЪ ЗАКАЗОВЪ. Улица Кондратенко, д. № 40. Тел. 5-76. ЦѢНЫ ОПТОВЫЯ. Въ магазинѣ лифтъ.

- Соловьевъ, Я. Базарная, 94. Часовой маст.
- Серг. Ив., куп. Нѣжинская, 65. Тлфи. 35-16. Общество взаимн. помощ. бывш. воспитан. коммерч. у-ща; попеч. о недост. учен. коммерч. у-ща им. Имп. Николая 1.
- Як. Львов. Нарышкинскій сл., 2.
- «Соловьевъ, И. М.», — см. отд. 2-ой рубр. «Бѣлье», «Бѣлошвейн. маст.», «Мануфакт.». Преображенск., д. Папудовой.
- Соловья, зубн. вр. Дерибасовская, 14. Тлфи. 47-23. Зубная лечебница.
- Солодиловъ, Семень Петр. Варюновскій пер., 58. Дмвл. 53.
- Солодкинъ, Ал-ѣй Леонид. Ольгевская, 8. Земск. б-къ Херс. губ.
- Я. Пушкинская, 38. Портн.
- Солодскій, Эл.-Янк. Южна. Пушкинская, 40.
- Солодова, Ел. Павл., дч. плк. Княжеская, 2.
- Солодовичъ, 1. Преображенская, 31. Шляши, магаз.
- Солодовниковъ, Вас. Ефим. Дерибасовская, 4.
- Солодовскій, Гершъ. Садиковская, 37. Портн. маст.
- Солодовъ, Вас. Афет. Екатерининская, 61. Т-во «Бр. В. и Н. Баандовы».
- Соломашенко, Ст. Андр. Кузнечная, 34. Бакал. торг.
- Соломенъко, М. Болгарская, 38. Кузнечная маст.
- Соломонъ, М. Ришельевская, 51. Велосип. и механ. мастерская.
- Соломко, Кирил. Макс. Трусова, 25. Дмвл. 303.
- Никол. Вас. Андросовскій молль, 13. О-во взаимоп. моряк. торг. флота. Дмвл. 317.
- Конст. Харл. Пушкинская, 7. Тлфи. 22-08. Соборн. комит. о-ва помощи бѣдн.; директ. комит. попеч. о тюрьмахъ о-во.
- Мар. Ант. Пушкинская, 16.
- Соломовичъ, Сар. Сав. Княжеская, 34.
- Соломоновичъ, Уш. Инк. Мясоѣдовская, 9.
- «Соломоновъ, Захъ и Горенштейнъ», т. д., — см. отд. 2-ой рубр. «Колои тов.».
- Соломоновъ, Ростисл. Ив. Нѣжинская, 59. Управл. т. д. «Г. Британова».
- Тим. Мойс. кн. Новосельскаго, 41. У-ще № 29.
- Соломонъ, Ан. Адольф., вд. дсс. Сабанѣвъ мостъ, 4.
- Соломонъ, Т. Раскидайловск. 1. Тлфи. 66-90.
- Соломянская, С. М., купчих. 2-ой г. Пушкинская, 74. Тлфи. 5-00 и 35-21. Посудн. торг.
- Соломянскій, Юс. Абр. Бѣлинскаго, 15. Тлфи. 44-27. О-во взаим. торг. аген.; о-во взаим. помощ. бывш. воспит. коммерч. у-ща; о-во взаим. вспомош. приказч. евр.
- Соломянный, Мойше-Иде Лейбов. Суворовская, 119.
- «Соломонъ, Петръ и Ко», т. д., — см. отд. 2-й рубр. «Ткацкія издѣлія».
- Солтановичъ, Дав. Городская, 25. Торг. масл. и мыломъ.
- Солтыцкая, Мар. Томаш. Степовая, 29.
- Солтыцкій, Болесл. Ив. Дальницкая, 3.
- Сольникъ, Эф. Як. Б.-Арнаутская, 8. У-ще С. И. Ландау.
- Сольскій, Христ. Петр., ттс. Новосельскаго, 75.
- Сольцманъ, Рех. Суворовская, 23. Зуболѣбн. кабин.
- Солыникова, Евд. Фед. Дмвл. 105.
- Соларская, Мар. Викт. Театральный пер., 14.
- Соминская - Мильманъ, Зли. Ос. Новосельскаго, 97. За-вѣд. женск. у-ща о-ва «Трудъ».
- Соминскій, Адр. Юс. Скобелева, 19. Пмши. прис. пов. От. Рос. о-ва защ. женщ.; женск. благот. о-во.
- Бун. Герш. Преображенская, 65.
- 1. М. Скобелева, 10.
- Шм. Лейб. Базарный пер., 4.
- Як. Лейб-Герш. Мясоѣдовская, 31.
- Соминъ, Дмитр. Ив. Виноградная, 9. Дмвл. 42.
- Сомонъ, Афан. Пет. Виноградная, 53. Секр. вспомош. сберег. кассы служ. и рабоч. т-ва южно-русск. кож. промзв.
- Сомова, Вѣра Юс., вд. кап. Лютераскій пер., 5.
- Над. Серг. Карантиная, 14. Центр. комит. о-ва помощи бѣдн.; о-во покров. безпріютн.; тов. прелс. о-ва столов. для недост. студ.
- Сомовскій, Никл. Влад. Ремесленная, 52.
- Сомовъ, Дм. Конст. Степовая, 10. Город. водопров.
- Мих. Никл. Пушкинская, 77. Гимн. М. С. Панченко.
- Никл. Серг., дин. Карантиная, 10. Технич. о-во.
- Серг. Вас., кап. Мастерская, 25. 60-ый пѣх. Змосицкій полкъ.
- Сомовъ, Стеф. Градоначальническая, 10. Сапожн. маст.
- Соморевъ, Х. Суворовская, 38. Переплетная.
- Сомунджинъ, Ман. Моис. Новосельскаго, 73.
- «Сонданъ», — см. отд. 2-ой рубр. «Макар. фабр.»
- Сондасъ, Ев. Ив. Кондратенко, 3. Тлфи. 14-75. Дмвл. 302.
- Ир. Матв. Полтавской поб. 95.
- Фед. Матв. Полтавской побѣды, 95.
- Сонинъ, Ар. Вознесенскій пер., 16. Бак. и таб. торг.
- Сонченко, Ал-ѣй Евдок. Коблевская, 9.
- Сопотинскій, Макс. Фом., аптечн. Коблевская, 4. Апт. В. Л. Пискорскаго; касса взаимоп. служ. аптеки В. Л. Пискорскаго.
- Сопѣлка, А. Я. Пищоновская, 14. Акушерка.
- Сораткина. Старорѣчанская, 25. Массаж.
- Соренко, Никл. Никит. Софиевск., 14. Земск. б-къ Херс. губ.
- Сореръ, Марьян. Эд., ка. Садиковская, 10. Контр. пал.
- Сорниъ, Гор. Фед. Нѣжинск., 3. Канцел. мир. судьи 3-го уч.
- Соркина, Подли. Гр. Б.-Арнаутская, 7. Бухг. курсы С. Хахама.
- Соф. Гр. Б.-Арнаутская, 7. Частн. женск. у-ще Р. О. Гудванъ, ур. Бузиноверъ.
- Соркинъ, Як. Нух. Базарная, пер., 4.
- Соркувъ, Л. Д. Ул. 19 февраля, 29. Мясная.
- Сорогожскій, Вас. Вас., шт. кап. 15-ая артил. бриг.
- Сорока, Ант. Ант. Дерибасовская, 16. Красильн. и пятновыв. зав.; тов. старш. хим.-красильн. цеха.
- Мойс. Б.-Арнаутская, 90. Бѣлошв. маст.
- Мойс. Пофр. Судебный пер. 13. Александр. пож. часть.
- Мойс. Срул. Болгарская, 51. Экспортн. к-ра 1. Маргулиса.
- Петръ Лук. и Анна Макс. Дмвл. 124.
- Сорокерь, Их. Арон., куп. 2-й гил. Евангелической пер., 4. Банк. к-ра С. М. Барбана. О-во вспомош. нужд. учаш. евр. у-ща Л. В. Кричевскаго; о-во вспом. нужд. учаш. 5-й гимн.
- С. Головковская, 56. Скл. угля и дровъ.
- «Сорокевичъ, О. и Ко», т. д. Харьковъ, — см. отд. 2-ой рубр. «Коньякъ».
- Сорскевичъ. О-во вспом. нужд.

учаш 5-ой гми. Дмвл. 341, 354, 361.
Сорокевичъ, С. Б. С.-Ар. Базарная, 26.
Сорокина, А. И. Колонтаевская, 65. У-ше Ходоровой, ур. Д. Ройзенбергъ.
 — Евфрос. Мих. Казарменный пер., 1.
 — Мар. Вас. Школьный пер., 6. О-во заш. женщ.
 — Праск. Рад. Вознесенскій пер., 2.
 — Харит. Вас., ж. кап. Нѣжинская, 20.
Сорокинъ, Андр. Греческая, 27. Бак. и табачн. торг.
 — Андр. Феод. Коблевская, 15. Колебная т-ля.
 — Вас. Андр. Прохоровск., 18. Частный пошр.
 — Вяч. Вас., сваш. Старое кладбище. Херс. дух. консистор.; старо-кладб. всѣхъ свят. церк.
 — Г. Скобелева, 19. Тлфи. 21-86. Торгов. посреди.
 — Дм. Арс. Успенская, 8. Артедьщ. Банк. дома Р. Зонштейнъ и Ко.
 — Ив. Никит. Ср.-Фонтанъ, 12 ст. д. Далъ-Орсо. 3-е гор. раскл. прис.; 9-ое гор. раскл. прис. Дмвл. 57, 320.
 — Ид. Ег., горн. инж., сс. Школьный пер., 6.
 — I. В. Новосельскаго, 76. Тлфи. 53-98. Вино-бак. торг.
 — Конст. Евг. Жуковского, 7.
 — Мойш. Минзева, 1. Тышолит. Н. Лембернъ и С. Розенштрауха.
 — Н. Полтавской поб., 84. Бакал. и табачн. торг.
 — Ш. Городская, 42. Мануф.-галант. торг.
 — Як. Нух. Б.-Арнаутск., 7.
 — Теоф. Троф. Новосельскаго, 53. Шеточн. цехъ; общ. ремесл. упр.
 «Сорокинъ, Ал. Вас.», — см. отд. 2-ой рубр. «Мебель».
 «Сорокинъ, Андрей», — см. отд. 2-ой рубр. «Бронза».
Сороко, С. А. Коблевская, 26. Азовско-Донск. ком. б-къ.
Сорокова, Троицкая, 41.
Сороковъ, Абр. Берк., куп. Авчинниковск. пер., 3.
 «Сорокоумовскій и С-ья», т. д., Москва — см. отд. 2-й рубр. «Мѣх». Ринсельская, 12. Тлфи. 6-07.
Сорокумъ, Мак. Емел. Бугаевск., 29. Ватн. и одѣлян. фабр. т. д. «Б. Патлажанъ и Комп.».
Соронъ, Франц. Ад. Софиевская, 15. Французск. сем. очагъ. Дмвл. 211, 357.
Сорочинская, Евфрос. Ив. Нѣжинская, 49. Массаж. Дмвл. 322.

Сорочинскій, Влад. Фадд. Вознесенскій пер., 12.
 — Всев. Андр. Мандражинская, 37. Дмвл. 148.
 — И. Кузнецкая, 15. Сапожн. маст.
 — Никл. Фед., дин. Каретный пер., 3. Тлфи. 28-22.
Сорочинъ, Ив. Мих. Среднефонтан., 15. Торг. д. А. Н. Страшиниковъ и Ко.
Сорочукъ, А. Х. Смирновская, 19. Упл. налог. плат. на ст. «Одесса-Главная».
Сорская, Мар. Сол. Дегтарная, 13. У-ше Ц. Н. Трейстера.
 — Роза Григ. Дегтарная, 13.
 — С. Г. Дегтарная, 13. У-ше А. О. Вольфъ.
Сорскій, Гериль Лейб. Дегтарная, 13. Гор. ст. Ю.-З. ж. д.
 — Лев. Григ. Дегтарная, 13. Пшн. прис. пов.; гор. ст. ю.-з. ж. дор.
Сосимовичъ, Ф. Тираспольск., 12. Музык. маг.
Сосина, Бася Мошк. Базарная, 91.
Сосинъ, Минд. Иик. Базарная, 45.
 — Як. Григ. Жуковского, 10. Тлфи. 46-31. Прис. пов.
Соснякъ, Ол. Вас. Скобелева, 4. Дмвл. 364.
Соснъ, Ил.-Зейл. Нахм. Скобелева, 7.
 — И. Н. Скобелева, 1. Тлфи. 30-10.
 — Мошко Азр. Успенская, 26. Пшн. прис. пов.
Соснякъ, Ован. Екатерининск., 54. Буфетъ.
 «S-té Centrale des Emeris», — см. отд. 2-ой рубр. «Накладн. изд.».
Соскинъ, А. Я. Тираспольск., 37. Тлфи. 21-10; 50-60.
Соскинъ, Л. Новосельск., 100. Аптекарскай мнгал.
 — Левъ Шм. Серединская пл., 6. Фармацевт. о-во. Дмвл. 256, 271, 273.
 — Лейба Срул. Преображенская, 65.
Соскова, Нат. Преображенская, 87. Пост. дворъ.
Сосковъ, Серг. Григ. Преображенская, 79. Трактиръ; 5-ое гор. по кварт. нал. прис.; секр. о-ва трактиросод.
 «Сосновище трубопрок. и желѣзодѣлат. заводы», Акц. о-во, — см. отд. 2-ой рубр. «Желѣзо», «Трубы».
Сосновская, Вѣра Фед. Левашев. сп., 3. Дмвл. 103, 137.
 — Елис. Алдр. Трусова, 9. Дмвл. 303.
 — Люб. Сем. 2-й Куликовскій пер., 1. Тлфи. 9. Предс. центр. комит. о-ва помощи бѣдн.; предс. о-ва солдѣств. акалем. жизни Нов. у-та;

БОРЖОМЪ

Превоеходная
 ЛѢЧЕБНАЯ И
 СТОЛОВАЯ ВОДА.

тов. предс. город. попеч. дѣтск. приют.; попеч. приют. им. Госуд. Имп. Маринъ Θεодоровны; приютъ им. Насл. Цесар. Алексѣя Николаевича.

Сосновская, Фек. Мих. Тодорова, 26. Дмвл. 295.

Сосновскій, Алдръ Гилар. Полтавской поб., 77.

— Алдр. Конст., ис. Ризовская, 4. Контр. пал.

— Гилар. Клим. Полтавской поб., 2.

— Григ. Як., сс. Карантинная, 2.

— Ив. Вас., въ доаж. шталм. Высоч. Двора; дсс. 2 Куликовск. пер., 1. Тлф. 9-91. Градонач.; предс. особ. прис.

по гор. дѣл.; предс. особ. гор. по дѣламъ объ общ. прис.; комит. по призр. дѣтей лицъ, погибш. въ войну съ Японией; предс. статист. комит.; предс. одес. гор. по фабр. и горн. дѣл.

прис.; предс. Имп. Рос. о-ва спас. изъ вод.; центр. комит. попеч. о тюрьм. о-ва; поч.

вице-презид. о-ва покров. безпріютн дѣт.; предс. особ. комит. попеч. о нар. трезн.; предс. попеч. о домѣ трудо.

соор. въ нам. Имп. Александра III; од. отд. попеч. Г. И. Маринъ Θεодоровны о глухонѣм.; одес. аэроклубъ; презид. поощр. свак.

о-ва; поч. чл. о-ва помощ. бѣдн.; предс. город. попеч. дѣтск. приют.

— Л. Пушкинская, 36. Пориз.

— Мих. Московская, 32. Надз. Пересыпск. полиц. уч.

— Н. В. Ремесленная, 52.

Сосновъ, И. Суворовская, 46. Портняж. мастерск.

— Мор. Ис. Полтавской поб., 43. Аг.-ком. к-ра М. Розентовера.

— С. Г. Пантелеймоновск., 95. Гор. упр. торг. депутат.

Сосонскій, Лейба Шлоим. Ринсельская, 55.

Сосукъ Б. Мѣшанская, 33. Бак.-таб. торг.

Сосѣвичъ, Илья Гавр. Ср.-Фонтанская дор., 8-10.

У. ЛАНДЕСМАНЪ. Большой выборъ мужскаго, дамскаго, дѣтск. и форменнаго платья. ПРИЕМЪ ЗАКАЗОВЪ. Улица Кондратенко, д. № 40. Тел. 5-76. ЦѢНЫ ОПТОВЫЯ. Въ магазинѣ лифтъ.

- Сосюкина, Ант. Авг. Польская, 21. Дмвл.
- Сосюкинъ, фр. Ив. Польская, 21. Дмвл. 212, 260.
- Сосюра, Як. Вас. Пишеинна, 11. Дмвл. 204
- Сотира, Ст. Кондратенко, 16. Бак.-таб. торговля.
- Сотниченко, Тим. Степ. Ст. Од. Глав. Каз. зд. ст. Од.-Гл.
- Сотникова, Марія Ив. Виноградный пер., 9.
- Сотниченко, Тимоф. Степ. Ст. «Одесса-Глобали».
- Сотовъ, Андр. Евд. Михайловская, 14. Дмвл. 162.
- «Сотрудникъ», — см. отд. 2-ой рубр. «Типо-литъ», «Книжное дѣло».
- Сотцовъ, Ст. Неф. Скидановская, 3. Дмвл. 257
- Сотыренко, Терент. Маркіан. Мастерская, 37. Гор. 6-кл. у-ше им. В. Н. Лигина.
- Софферманъ, Берко Раф. Австрийский пер., 11. — Мойс. Бор. Базарная, 93. Мануфакт. т-ля Агличкихъ.
- «Софія», — см. отд. 2-ой рубр. «Пароходства».
- Софитенко, Іос. Павл. Торговая 53. Завѣд. скл. Аки. о-ва «Люксь».
- «Софія, М-ме», — см. отд. 2-й рубр. «Шляпы и шапки».
- Софонова, Алдра Ив. Французскій бульв., 44. У-ше слѣд. попеч. Импер. Мар. Фед.
- Софроновъ, Вас. Пет. Старо-портофранковская, зд. мастерскихъ. Строит. отдѣл. гор. упр.
- Софтенко, Іос. Пав. Торговая, 56. Аки. о-во «Люксь».
- Сохальскій, Герм. Мих. Приморская, 103. Т-во механ. лит. зав. «Беллино-Фендерихъ».
- Соцкій, Степ. Як. Скидановская, 8. Дмвл. 258.
- Сочевановъ, Степ. Дюмид. Суворовская, 16. Тов. предс. потреб. о-ва служ. въ конторѣ госуд. 6-ка; 2-ое гор. по госуд. нал. съ недвиж. имущ. прис. Дмвл. 289.
- «Сочевка», о-во, — см. отд. 2-й рубр. «Картонъ».
- Сочинскій, В. В. Пантелеймоновская, 5. Пек. М. П. Бянкъ. — Дан. Ос., плк. въ о-ве Нарышкинскій сл., 28. И. д. совѣтн. правлен. Имп. Нов. у-та.
- Сошенко, Алдръ Евт., т-це Нѣжинская, 49. Ком. судъ.
- Сочинскій, Як. Семен. Дальницкая, 5. Ст. «Одесса-Товарная».
- Сошинъ, Х. Степовая, 21. Пра-чечн.
- Соѣдовъ, Никл. Никл., идрч.
- Ботанич. пер., сиротскій домъ, 11-й сап. Императора Николая 1-го бат.
- «Спайтизъ», Лондонъ, — см. отд. 2-ой рубр. «Войлокъ и волосъ».
- Спальвингъ, Горій Ант., иже, съ Полтавской побѣды, 28. Тлфи. 4-38. Упр. гл. ниж. новор. ком. порт.
- Спанати, П. Южная, 22. Кофейня «Ессалия».
- Спандони, Г. А. Жуковского, 29. Тлфи. 7-68. Заводъ бѣлой жести и металлич. издѣлій; выборы купеч. сосл. — Н. А. Базарная, 49. Повѣр. по суд. дѣл.
- Спандони-Басмаджи, Григ. Афан. Жуковского, 29. Выборы купеч. сосл. — Никл. Афан., поч. тр. Базарная, 49.
- Спаніони, Цец. Мельничная, 1. Фабр. искусств. воль.
- Спановскій, Ив. Ив., ич. Пишеиновская, 19. Глав. скл. там.
- Спарбергъ, Мойс. Янк. Степовая, 34. Тов. старш. обувно-заготов. цеха; заготовочная мастер.
- Спасевичъ, Андр. Ив. Вознесенскій пер., 16.
- Спаская, Анаст. Ник. Духовн. семин.; благотв. о-во дамъ дух. зв.
- Спасскій, Конст. Конст. Полтавской поб., 99. Зд. дух. семин. 5-е гор. по налогу съ недвиж. им. прис. херс. епарх. уч. сов.; (успѣш. попеч.); секрет. епарх. свято-андреев. братства; академич. клубъ. Дмвл. 357.
- «Спассо-Сѣтунская м-ра конр. изд.», т-во, Москва, — см. отд. 2-ой рубр. «Ковры и мебельные матеріи».
- Спахъ, Эдм. Георг. Екатерининская, 63. Дмвл. 85.
- Спазарисъ, Ив. Сем., ка. 4 ст. трамв. пос. «Самопомощь», с. д. Тлфи. 37-77. Инсп. вр. ком. по дѣл. печ.; чл. комит. ценз. иностр.; дѣйст. чл. од. о-ва ист. и древн.; сов. греческ. благотв. о-ва; вегетарианск. о-во; о-во «Самопомощь».
- Спекторовъ, Дув. Герш. Ришельевская, 54. Бѣлошвейн. маст. — Лид. Спиридоновская, 22. Галант. горг.
- Спекторъ, Екатерининская, 81. Табачная т-ля. — А. Ярмарочная площ., 182. Торговая кормов. прод. — А. Прохоровская, 11. Часовая мастер. — А. Кузнечная, 36. Тлфи. 26-29. Литейная мастерская. — Адг. Лейб. Кузнечная, 36. Тлфи. 49-41.
- Спекторъ, В. Успенская, 33. Сапожная маст. — Григ. Бор. Софиевская, 22. Аптека. — Дан. Ис. Женск. учебн. зав. Е. и Э. Швамъ. — Зельда Менаш. Суворовская, 52. — И. Лермонтовскій пер., 1. Сапожная мастер. — Из.-Мойс. Герш. Б.-Арнаутская, 69. Дмвл. 306, 331. — М. Срѣтенскій пер., 1. Тлф. 35-99. Гостин. «Путингъ». — Марк. Мойс. Суворовская, 47. Тлфи. 30-72. — Маркъ Натан. Тираспольс. 13. Тлфи. 29-29. Прис. пов. Менах. Бейр., пров. Софиевская, 22. Дмвл. 311. — Мошко Бен. Скобелева, 41. — Н. Ярмарочная пл., 184. Бакал. и табач. т-ля. — Н. Мясовдовская, 9. Тлфи. 26-29. Литейная мастер. — Овн. Столбовая, 14. Посто-ядный дворъ; мушная т-ля. — Сух.-Бер. Ник. Ул. 19. Фев-рала, 40. — Фр. Богдарская, 26. Бакал. и табач. т-ля. — Х. Ремесленная, 11. Бакал. и табачная т-ля. — Хуна Герш. Книжеская, 20.
- Спекторъ-Постанъ, Ф. Б. Тодорова, 16. Акушерка.
- Спекторъ-Спивакъ, Мар. Икей. Б.-Арнаутская, 36. Дмвл. 34. 95.
- Сперандео, Ив. Фридр. Садовая, 7. Тлфи. 29-67. Профессоръ. секрет. итальян. бла-готворит. о-ва; Импер. Нов-у-тъ; гор. маринск. общест-вами.; коммерч. у-ше Имп. Николая I.
- Спелникій, Мих. Ал. Пантелеймоновская, 2.
- Спивакова, Алдра Никл. Доконская, 13. Дмвл. 81. — М. Ф., акуш. Успенская, 54. О-во взаим. помощ. акуш. — П. И. Успенская, 49. Аген-ком. к-ра А. Геймана. — Сар. Гершк. Б.-Арнаутская, 85. Бѣлошвейная мастер.
- Спиваковский, Мордко Шим. Базарная, 18.
- Спиваковъ, А. Пантелеймоновская, 10. Торгов. посред. — Абр. Самойл. Базарная, 45. Бухг. экспед. и страх. к-ри ѳ. Штерна. — Бур. Ан. Новосельскаго, 1. — Влад. Сол. Базарная, 45. Сиб. торг. 6-кѣ. — Г. Б. Херсонская, 28. Тлфи. 26-04. О-во вспомош. нужд. учащ. у-ща д-ра Я. У. Ландесмана. — Ил. Абр. Екатерининск., 67. Сод. у-ща И. Я. Спивакова. — Ис. Абр. Александровскій просп., 28.

Сливаковъ, Л. И. Полтавской поб., 2. Тлф. 14-51 к-ра; 27-74 кн. Агент.-ком. к-ра; о-во взаимн. помощ. бывш. восп. ремесл. у-ща.
 — Мееръ Финш., куп. 2-й гил. Троицкая, 45. Тлфи. 40-47. Мануфактурная т-ля.
 — Шлема Эйб. Базарная, 45.
Сливакъ, Ак. Гр. Полтавской поб., 2. Тлфи. 24-45 и 29-15. Довѣр. од. отдѣл. акц. о-ва для торг. минер. топл. Дошецк. бассейна; евр. общ. торговая школа.
 — Акива-Геришъ Лейб. Дмва. 422.
 — Б. Л. Зандловскій пер., 2. Кормовые продукты.
 — Бенц. Лейб. Б.-Арипутск., 6.
 — Беша. Лейб. Б.-Арипутская, 85.
 — Г. Екатерининская, 103. Железная т-ля.
 — Дув. Ханм. Садиковская, 24.
 — Зис. Янк. Треугольн. пер., 9.
 — Ил. Абр. Базарная, 80.
 — Исаакъ Льв. Бугаевская, 51. Паркет. фабр. С. Г. Когана и М. Л. Луцкаго.
 — Ицко Ар. Привозная пл., 18.
 — К. Вознесенскій пер., 11. Фабрика минеральн. водъ.
 — Ис. Ушер. Пушкинская, 64. Общ. евр. у-ще, сооруж. на средства М. Эльмана.
 — Л. Покровскій пер., 6. Сапожн. маст.
 — Леон. Исаак. Успенская, 49. Русско-Аз. банкъ.
 — М. Базарная, 96. Бакалейн. т-ля.
 — Маркъ Давид. Сабанѣвъ мостъ, 1. Оптов. скл. чай и кофе «Модестъ Орловъ»; южное о-во работн. конт. труда.
 — О. М., куп. 2-й гил. Новая, 13. Тлфи. 35-51. Колоніальн. товары.
 — Р. Дегтярная, 7. Зубной вр.
 — С. Д. Мараліевская, 5. У-ще Е. Е. Симоновичъ.
 — Хаиз Борух. Картамышенская, 7. Дмвл. 105.
 — Шы-Ии. Южная, 36. Дмвл. 115, 332.
 — Янк.-Авр. Герш. Успенскій пер., 8.
Сливакъ-Кричевская, Эсф. Дав. Виноградная, 8. Общ. евр. жецск. проф. у-ще.
Сливакскій, Евстаф. Пет., дин. Княжеская, 33.
Сликаковъ, Андр. Никл., кап. Пироговская, 3. Окр. нитен. управ.
«Слилотн», акц. о-во, Кіевъ.— см. отд. 2-й рубр. «Табакъ».
Слилотн, Вас. Конст. Елисаветинская, 9. Дмвл. 88.
 — Конст. Ант. Елисаветинск., 9.
Де-Спиалеръ, Ел. Серг. Княжеская, 6. Меблпр. комн.

Де-Спиллеръ, Н. А., кап. Княжеск., 6. 59 пѣх. любл. п. — Серг. Аддр., шт.-кап. Херсонская, 12. Тлфи. 42-79. 15 артил. бриг.
Спильниченко, Никл. Мак. Новосельскаго, 51.
Спидлеустъ, Іос. Петр. Хуторская, 42. Дмвл. 320.
Спинію, Викт. Арн.-Демен. Головоковская, 58. Т-во Невск. шточн. мануф.
Спиновъ, Викт. Петр. Старо-портофранков., 46. Отдѣлъ службы движ. ю.-з. ж. д.
Спира, Франц. Осип. Херсонская, 50. Тлфи. 11-58. Дир. Павл. родил. пріюта; о-ва приар. млад. и род.; предс. о-ва приар. млад. и род.; пов-фельдш. у-ще д-ра В. А. Говорова; практ. пр.
 — Яв. Херсонская, 50. Тлфи. 11-58.
Спиранде, А. Я. Алексѣевская пл., 20. Сид. каз. вин. лавки.
Спорида, Георг. Панаіот. Приморская, 75.
Спридонова, Над. Генр. Новосельскаго, 35. Гимн. Ю. А. Соколовой.
 — Еф. Сем. Артиллерійск. пер. 3. Писчебум. фабрика т. д. «И. И. Левенбергъ и М. А. Гольденбергъ».
 — Конст. Мих. Успенская, 13. Русск. тов. «Караванъ».
 — Пав. Феод. Вознесенскій пер., 26. Ст. «Од.-Главъ».
 — Фед. Ив. Южная, 8. Т-во м-ръ В. Е. и А. Ясконіи-скихъ.
 — Фед. Фед., шт.-кап. 60-ый пѣх. Замоскій полкъ.
Спирина, Мар. Григ. Петропавловская, 15.
Спрингъ, Вальт. Эом. Малый пер., 5. Т. д. «Н. А. Шретеръ».
Спиринъ, А. Пушкинская, 85. Сапожн. маст.
 — Мих. Матв., ич. Мельничная, 8.
Спиро, Бор. Як. Греческая, 33. Тлфи. 18-53. Евр. больн.; вр. евр. сирот. дома; втор. част. лечеб. по всѣм. спец.; практик. вр.
 — Вильям. Бернард. Успенск., 24. Тлфи. 53-65.
 — В. О. Херсонская, 56.
 — Григ. Бор., инженер.-электр. Греческая, 33. Тлфи. 18-53. Анон. о-во электр.
 — Ив. Новосельск., 11. Тракт.
 — М. П. Успенская, 24. Тлфи. 47-98.
 — Мар. Конст. Михайловская, пл., 17. У-ще № 40.
 — Пав. Театральн. пер., 14. Мясная.
 — Як. Морицов. Спиридоновская, 8.
Списовскій, Леонтіи Ал.-ѣв.



Польская, 8. Город. попеч. дѣтск. пріют.; о-во взаим. моряк. торг. флота.
Спитто, Генр. Финш. Базарная, 2. Тлфи. 51-67.
 — Мар. Андр.-Генр. Базарная, 2. Гим. О. В. Кандыба; гим. М. М. Маевской; гимн. Ю. Шидейко и М. Рихтеръ; женск. ком. у-ще южно-рус. иѣмец. о-ва.
Спиреръ, Андр. Григ. Жуковскаго, 11. Госуд. банкъ.
Спиринъ, Конст. Ив., ич. Полтавской поб., 81. 4-ый окр. херс. акц. упр.
Спозито, П. Полтавской поб., 71. Молочная.
Спордиди, Ив. Эмман. Пушкинская, 14. Тлфи. 21-06. Гост. «Биржа».
 — М. И. Пушкинская, 14. Гим. Е. А. Висковитовой.
 — С. Пушкинская, 15. Тлфи. 18-79. Гост. «Бристоль».
Спорида, Мар. Екатерининская площ., 5.
Споринъ, Кир. Бор. Церквин. пл., 11. Дмвл. 321.
«Спортъ и Наука»,— см. отд. 2-й рубр. «Типографъ».
Споторенко, Дар. Конст., вл. плк. Каретный пер., 25.
Споялло, Серг. Дмитр. Петра Великаго, 1. Акц. о-во «Каучукъ».
Спрудинъ, Вик. Ал. Виѣвня, 59. Дмвл. 45.
Сребнискій, Влад. Аддр. Куликовскій пер., 10. Город. сир. домъ; гор. у-ще при город. сирот. домъ.
 — Никл. Ив., инженер.-техн., ич. Ст. «Одес.-Главнъ», каз. ад. Тлфи. 99-36. Начал. отдѣл. службы движ. ю.-з. ж. д.; чл. технич. о-ва.
Сребнякъ, Кондр. Польскій сп., 6. Съѣстная.
Сребрянскій, Алекс. Аддр., с-нъ ич. Торговая, 12. Канц. глав. скл. тамож.
Срибникъ, Дав. Герш. Полтавской поб., 72. Маст. м-порти. цеха.
 — Мар. Абон. Успенская, 53. Гор. стан. ю.-з. ж. д.
 — Х. Полтавской побѣды, 79. Портняжская мастер.

У. ЛАНДЕСМАНЪ. Большой выборъ мужскаго, дамскаго, дѣтск. и форменнаго платья. ПРИЕМЪ ЗАКАЗОВЪ. Улица Кондратенко, д. № 40. Тел. 5-76. ЦѢНЫ ОПТОВЫЯ. Въ магазинѣ лифтъ.

- Срибникъ**, М. Базарная, 25. Молочная.
— Ср. Московская, 19. Мануфактурная т-ля.
- Срибасъ**, Вик. Домин. Ришельевская, 3. (к-ра Ханса); литовское общ. собр. «Рута».
- «Ссудо-сберег. т-во ювелировъ и часовщиковъ»**, — см. отд. 2-й рубр. «Кред. учр.», «Вз. кред.».
- Ставило**, Асп. Степ., вд. се. Полтавской поб., 19.
- Ставинская**, Ек. Ив. Ст. город. больн.; сестра милосерд. ст. гор. больн.
- Ставинский**, Б. Х. Базарная, 120. Реализация разн. документ.
— Герм. Герм. Полтавской поб-ды, 15. Дмвл. 154.
— Гершко Ишк. Базарная, 114.
— Пав. Влад., лич. Новая, 6. Казн. о-ва взаимоп. бывш. восп. од. у-ща торг. мореп. Тлфн. 7-43, 3-35.
- Ставинский**, Левъ Влад., поч. гр. Новая, 6. Тлфн. 3-35. О-во взитмоп. бывш. восп. одес. у-ща торг. морепл.
- Г. М. Кондратенко, 21. Аз.-Донск. банкъ.
— Евг. Арон. Раскидайловск., 1. Оптов. скл. чая и кофе «М. Орловъ».
— М. М. Пироговская, 5. Сотр. «Одес. Листка».
- Ставраки**, Георг. Фед., ис. Ланжероновская, 5. Главн. скл. таможи
— Емел. Ив. Новосельск., 66.
— Никл. Георг. Ланжероновск., 5. Управ. корпус. интенд.; пмщи. столов. окруж. инт. упр.
— Никл. Дм., кап. Инвалидн. пер., 2. 15-я артил. бриг.
- Ставраки**, Спир. Ив. Скобелева, 1. Зав-д. виноторг. И. И. Ангелиди.
- Ставринаки**, Д. Г. Коблевск., 28. Греческий клубъ «Омония».
- Ставрины**, Пет. Степловая, 13. Кузн. маст.
- Ставро**, Ан. Зах. Новобазарный пер., 11. Дмвл. 180, 120.
— Зах. Ив. Никольевская, д. 224.
— Ив. Ришельевская, 12.
— Никл. Ив. Полтавской поб., 36. Тлф. 5-72. Дмвл. 210.
— Никл. Ив. Никольевская д., 224. Контрол. пдл.
— Тат. Юр. Конная, 36. Дмвл. 31, 180, 264.
— Феокт. Дм. Троицкая, 8.
- Ставропуло**, Адлр. Став. Преображенская, 5. О-во междунаро. из. «Идо».
— Никл. Ставр. Преображенская, 5. Бес.-Тавр. земельн. банкъ.
— Феод. Никл. Преображенская, 5.
- Ставроини**, Конст. Косвенная, 21.
— Дмитр. Петр. Дмвл. 383.
- Ставская**, Вара. Лук. 1-й Куликовский пер., 2. Адресный столъ.
— Дина Калм. Успенская, 78.
- Ставский**, В. Преображенск., 62. Ювелирная.
— Влад. Конст., ка. Коблевск., 38а. Тлф. 56-86. Вр. 13-го стр-лк. полка; прак. вр. отд. Рос. о-ва защиты женщинъ.
— Г. В. Успенская, 78. Практик. вр.; леч. для приход. больн. по вс-мъ специальностямъ; леч. для приход. больн. по внутр., д-тск., горл., ушн. и нос. бол.; бухг. курсы С. А. Хахама.
— Никл. Никл., двн. Новобазарный пер., 4. 2-ая женск. гимн.; гимн. В. И. Малярова.
- Ставчанский**, Азр. Старор-ън., 18. Рыбная торг.
— Ар. Идел. Уд. 19 февр., 3.
- Стадниковъ**, Георг. Леонт. Софиевская, 10. Экстр. ордин. проф. по клин. технической химии.
- Стадникъ**, Серг. Адлр. Градоначальн., 23. Горно-технич. бюро.
- Стадниченко**, Ан. Успенск., 123. Дмвл. 202.
- Стадничукъ**, Анаст. Емел. Карантинная, 13. Дмвл. 103.
- Стайкунасъ**, Ант. Мих.
- Стакевичъ**, Ф. Ф. Ризовская, 16. Ведение подвор. книгъ.
- Фонъ-Сталь**, Герм. Фердин., пдлк. Новая, 10. 59-й п-х. Любл. полкъ.
- Сталь**, Моис. Ис., инж.-техн. Тираспольская, 34.
— Моис. Никл. Тираспольская, 34. Дмвл. 114.
— Над. Павл., вд. ген.-м. Обсерваторный пер., 9. Дмвл. — Тауба. Тираспольская, 34. Дмвл. 153.
- «Стальныхъ изд-лий фабрика»** с. Вормсъ, — см. отд. 2-ой рубр. «Метал. изд.».
- Стама**, Ив. Афан. Базарная, 93.
- Стаматаки**, Григ. Дм. Сиротск., 103. Дмвл. 54, 257.
- Стаматато**, Ел. Ив. Прохоровская, 67. Дмвл. 229, 346.
- Стамателато**, Г. Пан. Старобазарная пл., 19. Кофейня.
— Дмитр. Герас. Елисаветинская, 9.
— Ев. Гер. Пантелеймоновск., 98. Рестор. Дмвл. 194, 196, 221, 280.
— К. Преображенская, 83. Виноторг.
— Кс. Влад. Елисаветинская, 9 У-ще О. К. Заузе.
— П. Евг. Привозная пл., 54.
— С. Бзарная, 59. Кофейня.
- Стамати**, Леон. Георг., ка. Казарменный пер., 7. Коммерч. судъ.
- Стаматовъ**, Порф. Христ., дес. Ольгиевская, 16. Судебн. палата.
- Стаматьенъ**, Харл. Фед., пляж. Базарная, 7. Нач. воздухоплав. парка и авиации шк. одес. аэро-клуба; од. морс. батальонъ.
- «Стамболи»**, т-во, — см. отд. 2-й рубр. «Табакъ». Тлф. 44-58.
- Стамбулова**, Е. Петра Великого, 29. Пивная.
- Стамбурская**, М. Ал-тън., купч. 2-й г. Спиридоновская, 16. Дмвл. 11, 12, 342, 353.
- Стаменова**, Ан. Апол., ж. ст. Н-жинская, 18.
- Стаменовъ**, Влад. Юрьев. Киевская, 18. Женск. гимназ. Ю. А. Соколовой; реальное у-ще В. А. Жуковской; гимн. М. М. Маевской.
— Свят. Юрьев. Н-жинская, 18. Гимн. М. М. Маевской; гимн. В. Н. Масловой и М. Н. Градской; женск. у-ще М. Л. Ковриги; женск. гимн. О. В. Кандыба.
- Стамеровъ**, Дм. Вас. Екатери-нинская, 4. Тлфн. 2-08. Прис. пов.; сотр. «Одесск. Нов.»; Дмвл. 58, 174.
— Кир. Адлр., прив.-доц. Пуш-кинская, 8. Тлф. 39-19. Новорос. у-тъ; пр. о-во одес. отд. И. Р. о-ва садов.; о-во вспомо. нужд. у-щамъ гимн. А. I. Малиновской; Бессар.-Тавр. зем. б-къ.
- Стамлеръ**, Я. Успенская, 74. Портняж. маст.
- Стаммо**, В. И. Кузнецкая, 28. Гимн. К. Л. Мокенко; гимн. В. Н. Масловой и М. Н. Градской; гимн. А. I. Малиновской; гимн. Б. М. Фельдманъ, ур. Рашковичъ.
- Стамоглу**, Савва Арист. Херсонская, 56. Тлф. 17-90. Прис. пов.; о-во покр. животн.; од. куп. и пром. о-во взаим. кред. Дмвл. 25, 55, 283.
- Стамъ**, Анна. Божакня, 44. Бакал. торг.
— Изр. Гершк. Кудиков. пл., 4. Тлф. 48-94. Консервная фабр. Дмвл. 48.
— Ос. Гершк. Екатерининская, 85. Тлф. 54-93. Консервная фабрика; Дмвл. 48.
— Фрум. Морд. О-во вспомош. нужд. учаш. женск. гимн. В. И. Гольдинъ, ур. Абес-гаусъ.
- «Стамъ Г. и С-ья»**, т. л. — см. отд. 2-й рубр. «Консервы».
- Станевичъ**, Ев. Мих., двн. Торговая, 8.
- Станевъ**, Вас. Военный сп. 2. Чайный трактиръ.

Станевъ, В. Иг. Коблевск., 34. Тлф. 21-66. Польск. музык. драм. о-во «Лира»; ст. гор. больн.; леч. клин. врач. для прих. больн. по всемъ специальн.; практ. вр.
— Григ. Алдр. Куликовс. пер., 4 Школа при духовой семинарии.
Станишевская, Мар. Ал-бевна, ж. сс. Базарная, 11. Дмвл. 46.
— Мар. Балътазар. Конная, 1. Тлф. 12-30. Стар. гор. больница; шт.-орд. Нов. у-ще; гор. патр. дѣв. у-ще; гимн. О. С. Белень-де-Балю; жен. гимн. А. В. Каминской; пр. вр.
Станишевский, Андр. Балтаз. Базарная, 11. Дмвл. 10.
— В. Вишняк, 52. Сапожная мѣст.
— Владисл. Франц. Успенская, 14. Рест. «Кависисана».
Станкевичъ, Алдръ Эд., див. Базарная, 2.
— Ан. Ант. Трусова, 31. Дмвл. 303.
— Ант. Густ. Книжеская, 8. Аки. о-во мальцовск. зав.
— Дан. Ал-бев. Зорина, 31. Дмвл. 98.
— Мар. Мих. Новосельскаго, 42. Гор. дѣв. у-ще.
— Нау. Ад., вл. дан. Книжеск., 8. Столовая.
— Сильв. Львов., плк. Полтавской гоб., 84. 16 стрѣлк. Имп. Александра III полкъ.
— Францъ Густ., дан. Торговля, 3. Городов. попечит. дѣтск. приют.; Маринскій приютъ. Управл. конторой о-ва Страх. жнз. «Урбанъ».
— Юл. Марцел. Елисаветинск.
Станко, Ил. Феодос. Юрьева, с. д. Дмвл. 334.
— Мих. Дм. Коблевская, 5. Дмвл. 111.
— Сем. Конст. Зорина, с. д. Дмвл. 98.
Станкова, Клеоп. Дем. Конная, 12.
Станковъ, Софиевскій пер., 9.
Станковичъ, Андр. Ив., клр. Мѣщанская, 7. Госуд. б-къ.
— Вас. Ив. с. Кривая-Балка, с. д. Криобалк. санитарное попеч.
— Степ. Конст. Особ. гор. расклад. прие.
Станковъ, Феодос. Юрьева, с. д. Дмвл. 334.
— Як. Конст. Зорина, с. д. Дмвл. 98.
Станчевъ, Степ. Степ. Коблевская, 6. Ст. гор. бол.; прак. врачъ.
Станчукъ, Ам. Ан. Кондратенко, 6. Дмвл. 118.
«Старая Албания», — см. от. 2-й рубр. «Рестораны».
Старецъ, В. Ул. 19 февраля,

38. Фабрика искусствени. мшер. водъ.
Старецъ, Н. Мясоѣдовск., 28. Фабрика иск. мин. водъ.
— Сура Вольф. Ул. 19 февраля, 38. Дмвл. 306.
— Як. Иос. Суворовская, 34. Тлф. 38-93. Фабрика искусств. водъ.
Старжинская, Мар. Адам. Нѣжинская, 55.
Старикманъ, М. Н. Кузнечная, 45. Апт. А. М. Клистера.
Стариковъ, Вас. Раскидайловская, 28. Кузн. маст. Дмвл. 235.
— А. М. Ришельевская, 65. д-ръ. Тлф. 13-27.
— Влад. Петр. Манежная, 7. Тлф. 49-39.
— И. Новосельскаго, 38. Бак. и гастр. торг.
— Ив. Тим. Польскій сп., 11. Бондари. маст.
— Ив. Афан. Пантелеймоновская, 99. Старообр. община храма пресв. Богор.
— Леон. Никл. Водопроводная 12. Город. водопров.; потр. о-во служ. гор. общ. упр.
— Мойс. Ришельевская, 65. Дмвл. 46, 145, 240.
— Никл. Косвенная, 18. Кузн. маст. Дмвл. 121, 202, 275.
Старинзонъ, Гершъ. Спиридоновская, 6. Скл. угля и др.
Старичкова, Пелаг. Сав. Херсонская, 5. Ст. гор. бол.
Старкова, Март. Троф. Косвенная, 18.
— Ранса Влад. Петра Великаго, 14. Город. Мар. гимн.; 2-я женск. гимн.; гимн. О. В. Кандыба.
— Троицкая, 4.
Старковъ, В. А. Троицкая, 4. Тлф. 11-67.
Старкъ, Ник. Алдр. Молчановская, 32. пом. зав. скл. матер. ст. Одесса-Главная.
Старлецкая, Ан. Ив. Косвенная, 86. Пивн. «Одесса-Бавария».
Старлизонъ, Гершъ. Спиридоновская, 6. Скл. угля и др.
Старлизонъ, Г. Петра Велик., 3. Скл. угля и дровъ.
— Беньям. Григ. Ришельевск., 12. Русско-азиатск. б-къ.
— Иоах. Григ. Б.-Ариутская, 24.
Старобинскій, М. Д. Скобелева, 38. Торг. игруш.
Старова, Зин. Дюн., дч. ттс. Вишняк, 34.
Старовойтовъ, Ил. Фед. Ланжероновская, 1.
— Иос. Мясоѣдовская, 2. Бубличная.
Старовъ, Андр. Ив., ич. Мастерская, 8. Канц. гор. полици.
Стародворская, Сура Мееров, Дмвл. 130.

БОРЖОМЪ

Превосходная
ЛѢЧЕБНАЯ И
СТОЛОВАЯ ВОДА.

Стародворская, Н. Н. кс. Городск., 56. Окр. интен. упр.
— Никл. Евг., гс. Государств. банкъ.
Стародворскій, Ар. Шахн. Успенская, 60.
Стародубенко, В. А. Садиновская, 8. Аки. о-во либавск. маслоб., бывш. Килера.
— И. А. Софиевская, 30. Учит. зани.
— Ив. Алдр. Пшенина, 33. Скл. топл. ст. Одесса-Застава.
— О. З. Садиновская, 8. Модн. маст.
— С. А. Коблевская, 5. Аки. о-во либавск. маслоб., быв. Килера.
Стародубецъ, I. И. Колонтаевская, 7. Рыбно-гастроном. и бак. торг.
Стародубская, П. Екатеринин-64. Хлѣбная торг.
Стародубскій, С. Ф. Торговая, 43. Тлф. 45-46.
Стародубъ, Евдок. Конст. Новосельскаго, 25.
— Олимп. Вас. Новосельскаго, церк. д. Ст. гор. б.
Стародумовъ, Пав. Сем., гс. Б.-Фонт. дор. Тюрем. зам.
Старожинскій, Адольф. Стан. Нѣжинская, 55. Аген.-ком. к-ра т. д. «Книзь Ю. Гагаринъ и Ко».
Старомзунъ, Гершъ. Шмул. Спиридоновская, 6.
Старосельскій, I. Преображенская, 77. Фотографія.
Старостинъ (Ивановъ), Серг. И. Ришельевская, 14.
Старченская, Ак. Тим. Тамож. пл., 9. Сид. клз. вин. лавки.
Старченко, Пав. Спирид., сс. инж.-техн. Ст. «Одесса-Товарная. Нач. техн. желѣзнодорож. у-ща.
Стасевичъ, Алдръ Ник. Срѣтенскій пер., 1. 4-й округъ Херс. аки. упр.
Стасюкенасъ, Петр. Иос. Прохороновская, 50. Дмвл. 229.
«Стасюевичъ, М. М.», — см. отд. 2-ой рубр. «Книжное дѣло».
Статиковъ, Л. Н., контора Ф. Гинзбурга.
Статкевичъ, Алдръ Фед., ич. Вишняк, 74. Духов. у-ще.

У. ЛАНДЕСМАНЪ. Большой выборъ мужскаго, дамскаго, дѣтск. и форменнаго платья. ПРИЕМЪ ЗАКАЗОВЪ. Улица Кондратенко, д. № 40. Тел. 5-76. ЦѢНЫ ОПТОВЫЯ. Въ магазинѣ лифтъ.

Статкевичъ, Ев. Григ. Инвалидный пер., 6.
— Стан. Стан. Коблевская, 31. Фельдш., массаж., оспопр.; врач. упр.
— С. Ф. Обсерваторный пер., 3. Гимн. Е. А. Висковатовой.
— Феод. Григ., псаломш. Успенский пер., 4.
Статнигрошт, Мееръ С. Полтавской поб., 93. Тлфонъ 1-96. Виноторговец. Дмвл. — Мейл. - Альт., Ср. - Абр. и Гитли Шм. Дмвл. 110.
Статниковъ, Хаим. Лейб-Н. Новая, 13. Фабр. писчебум. принадл. Г. А. Левинсона.
Статуевъ, Т. Е. Каретный пер., 19. Бакал. торг.
Стафикупуло, Мар. Греческая, 50. Корсетн. маст.
Стахорский, Казим. Кара. Посад. «Самопомощь», дача Юкельзона. Кадет. кор.
Стахъ, Карлъ Ант. Садовая, 13.
Стаховский, Греческая, 7.
— Оток. Ант. Манежная, 21. Од. отдѣл. акц. о-во для торг. минер. топл. Донецк. бас. Южн. о-во работник. кортор. труда.
Стаенко, Влад. Вас. Косвенная, 35. Дмвл. 121.
Сташевичъ, Пав. Ксав. Ольгинская, 2. Секр. о-ва покр. животн.
Сташкевичъ, Мих. Торговая, 13. Бак.-таб. торг.
Стапуло, Ах. Георг. Манежная, 34. Аг.-ком. к-ра т. д. «Паригори и Янакуполо».
Стеблинъ, Леонт. Ил. Божакина, 153. Дмвл. 27.
Стеблингъ-Каменский, Степанъ Пав., пдвлк. Нѣжинская, 59 Шт.-оф. для пор. при шт. 5-го погр. окр.
Стебновский, Цез. Мих. Михайловская, 14. Книготорг. т-во «Культура».
«Стеверъ», — см. отд. 2-й рубр. «Швейная машинъ».
«Стеверъ-Рекордъ», — см. отд. 2-й руб. «Пищин. маш.».
Стезель, Пет. Порфф., плк. Тодорова, 37. Роман. санит. попеч. Дмвл. 294.
Стекинъ, Сим. Шабл. Екатерининская, 21. Гост. «Венеция». Дмвл. 27.
Стелиговская, Адел. Ив. Пищоновская, 13.
Стелиговский, Влад. Ив. Нѣжинская, 53.
— Ома Ив. Дегтирная, 21. Т-во рос. амер. резин. малуф. «Треугольникъ».
Стелиано, Екат. Ставр. Троицкая, 37. Гречес. Родоконадѣвич. у-ше.
«Stella», — см. отд. 2-ой рубр. «Вина, Фрукты».

«Стелла», Бераншъ. — см. отд. 2-й рубр. «Грамофоны и принадл.».
«Стелла», о-во. Рига. — см. отд. 2-й «Машинъ».
Стеллеръ, Альб. Ив. Дерибасовская, 31.
Стельникъ, Ю. Болгарская, 54. Галант. и табачн. торг.
Стемпковская, Ан. Алдр. Конная, 13. Тов. предс. о-ва вспомо. нужд. учениц. гимн. А. Ф. Байеръ.
Стемпковский, Алдр. Каз. реальн. у-ше.
— Никл. Иуд. Ст. «Одесса-Товарная».
— Сам. Оом. Спиридоновская, 5. Дмвл. 188, 268.
— Юда Лейб. Ул. 19 февраля, 44.
Стемпнякъ, В. И. Канатн. п., 5. Од. части. ломбардъ.
Стемпковский, Никл. Фед. Калтоликова, 3. Винок. зав. В. И. Богдана
Степманъ, Либ. Покровский п., 9. Портняж. маст.
Степаненко, Леон. Семен. Коблевская, 2. Тлф. 66-89. Пом. прис. пов.; Херс. санит. попеч.
— Иина Алдр. Нарышкин. сп., 93.
— Назар. Макс. Ломанный переул., 6.
— Фед. Дан. Ланжероновская, 19.
Степанецъ, Георг. Павл., гс. Смирновская, 32. Государс. банкъ.
Степаниченко, Ив. Калин. Рачкова, 8. Дмвл. 233, 235.
— Мих. Ив. Дмвл. 371.
Степаншинъ, Дан. Андр. Кузнечная, 12. 3-й податн. уч.
Степанова, Анаст. Ефим. Водопроводная, 10.
— Ан. Григор. Градоначальническая, 30. Дмвл. 72.
— Дар. Сем. Нарышкинский сп., 4. Завѣд. у-ша № 67.
— Людв. Ант. Степовая, 29.
— Над. Вас. Театральный пер. 14. Молн. маст.
— Уст. Павл. Жуковского, 32. Дмвл. 3, 127.
— Ф. Средняя, 43. Типографія «Экономическая».
— Христ. Коблевская, 27.
Степановъ, Андр. Ил. Скидановская, 4. Мануф. торг. А. В. Соловьева и Ко.
— Афан. Мих. Новосельскаго, 55. Торг. смотр. гор. упр.; потр. о-во служ. въ город. общ. управл.
— Б. Г. Базарная, 34, адв. Таф. 8-99.
Степановичъ, Херсонская, 18.
Степановъ, Вас. Дюм. Миловановская, 3. Дмвл. 158.
— Дан. Дмитр. Божакина, 27. Дмвл. 26.

Степановъ, И. Из. Матросский сп., 20. Дмвл. 155, 258.
— Ив. Ник. Московская, 61. Т-во сахаро-рафин. зав.
— Ив. Пав. Строганова, 34. Дмвл. 285.
— Л. Косвенная, 27. Парикм.
— Мак. Тим. Малый пер., 1.
— Пав. Мих. Базарная, 3. Т-во меленк. льняш. м-ры; акц. о-во либавск. маслоб., быв. Килера «Одес. зав. Одесса».
— Петр. Раскидайловская, 26. Каретно-кузнечн. маст.
— Пет. Вас. Подтаиской поб., 81. Служба телеграфа.
— Пет. Пет., сс. Полтавской поб., 8. Тлф. 7-43. У-ше торг. морепл.; инст. Импер. Николая I; предс. о-ва вспомо. нужд. учаш. у-ша торг. морепл. Дмвл. 113.
— Степ. Лакт. Херсонская, 61.
— Т. Жуковского, 30. Точильная маст.
— Троф. Сим., гс. Маршалевская, 8. Завѣд. у-ша № 1—84; педаг. о-во взаим. ссудо-сберег. касса служ. въ гор. общ. упр.; отдѣл. о-ва защиты дѣтей отъ жест. съ ними обрщ.; убѣжище для дѣтей о-ва софизич. восп. дѣтей; секр. о-ва вспомо. нужд. учаш. въ гор. нар. училниц.
— Фед. Ив. Средний, 49. Дмвл. 271, 273.
— Я. П., мех. Александровск. пер., 22. Тлф. 99-07.
— Фед. Вас. Екатерининская, 4.
Степанская, Х. Коблевская, 21. Водопров. маст.
Степанский, Нух. Нох. Б.-Арнаутовская, 85. Тлф. 29-94.
Степаниокъ, Сем. Ал.-Бен. Мишалева, 13. Дмвл. 159.
Степасюкъ, К. Скобелева, 24. Сапожная маст.
Степенский, Шл.-Шм. Бер. Александровск., 21.
Степиковъ, И. М. Садовая, 2. Тлф. 49-08. Глас. гор. 12-мы; трактиръ; о-во трактн. росодержат.
— Ник. Ив. Преображенская, 48. Петропавл. санит. попечит. Дмвл. 60, 77.
Степинъ, Алдръ. Балковская, 76. Бак. торг.
Степковъ, Степ. Конст. Базарная дор., 68. Дмвл. 24.
Степманъ, Либ. Герш. Покровский пер., 9.
Степненко, Леон. Семен. Софиевская и Конная, д. Зайченко. Херс. санит. попеч.
Степуренко, Вяч. Авкс., кап. Французский бульв., 55. Тлф. 2-39. Ст. ад. мѣстн. брнел. о-во благоустр. «Гниляковоз».

Стерю, Адль. Карангозова, 32.
 Стериопуло, Дм. Андр. Колонгаевская, 18. Т-во «Н-ки В. Н. Пташикова»
 Стеркинъ, А. И. Кузничная, 53. Акуш.-массаж.
 — Дбр. Сам. Тираспольская, 32.
 — Ривка-Рухля Срул. Дальнишкая, 31. Дмвл. 77.
 Стеранговъ, Влад. Фед., плк. 4-я ст. паров. трамв., здан. кад. корп. Ротн. командиръ кад. корп.
 «Стерисъ, Е. Ц. и Ко», акцион. о-во. Сиракузы, — см. отд. рубр. «Пишуш. маш.»
 Стернигъ, Сом. Льв. Жуковскаго, 13. Коммерч. у-ще К. С. Гефтеръ, м. училище съ курс. прогимн. А. М. Гуревичъ.
 Стернъ, Герм. Роман. Прогонная, с. д. Дмвл. 227.
 Слесарь, А. Лъсная, 12. Живописно-малари. маст.
 Стеткевичъ, Соф. Феликс. Обсерват. пер., 3. Женская 7-ми кл. у-ще М. Л. Ковриги; гимн. о-во «Соколы»; гимн. Е. А. Висковатовой.
 Стефадурость, Емел. Георг. Преображенская, 83.
 Стефанато, Е. Б.-Аризутская, 43. Фабрика искусств. минеральн. водъ.
 — Герас. Б.-Аризутская, 41. Буф. восточн. слад.
 — М. Г. Херсонская, 36. Ресторанъ.
 — С. Кошная, 42. Трактиръ.
 Стефани, Теод. Вильг. Новосельскаго, 71.
 Стефанова, Мар. Гоголя, 8. Бакал. и таб. торг.
 — Ив. Ив., ка. Нѣжинская, 3. Почт. контора.
 — Юс. Никл., кс. Херсонская, 18. Тлф. 20-65. Морская врач.-наблюдат. ст.; врачъ Рус.-Дун. парох.; прак. вр.
 — Олимп. Ив. Щелакова, 7. Финан. отд. гор. упр.
 — Фед. Сем. Щелакова, 7. Народн. у-ще № 67. Расп. отд. гор. упр.; 3-е городек. квартири. прис.; о-во пос. бдн. на Пересыпи; перес. слух. попеч.
 Стефановская, Феокт. Мардар. Наличный сл., 11. Дмвл. 172.
 Стефановскій, Адль Ив. Коблевская, 44. Тлф. 53-54. Бес.-Тавр. зем. банкъ.
 — Дм. Прок. Дмвл. 57.
 — Ивн. Карл., ич. Косвенная, 6. Крест. поз. банкъ.
 Стефановъ, Анат. Павл., дес. Ыльинскаго, 1. Тлф. 25-10. Глаз. гор. думы; Директ. 3-ей гимн. попеч. о недо-стат. уч. 3-й гимн.; преде. педагог. сов. гор. маринск.

общ. гимн.; о-во для пособ. недост. учен. Маринской гимн.

Стефановъ, Г. А., войск. стар. Б.-Фонт. дор., 2 8-я Донск. казач. полкъ.
 — Емф. Петр., кс. Нѣжинская, 38. Тлф. 24-96. Преде. Имп. о-ва сельск. хоз. южной Россii; поч. мир. судья; преде. о-ва испом. нужд. уч. гимн. союза р. л.; академ. клубъ; технич. общ. Дмвл. 181.
 — Ив. Церковная, 7. Скл. угля и др.
 — Ив. Зах., пдпрч. Екатерины., 4. 4-й стрѣлк. артил. дивиз.
 — Макс. Гервас., гс. Б.-Фонганская, дор. Тюремный зам.
 — Троф. Сем. Карантинная, 3. О-во для пособ. недост. учен. Маринск. гимн.
 Стефанская, Нат. Петр. Нѣжинская, 53. 2-я женск. гимн.
 — Адль. Ив. Коблевская, 44. Технич. о-во
 — Анат. Карл., днв. Новосельскаго, 35.
 — Влад. Карл., ка. Торговая, 3. Госуд. банкъ.
 — Вяч. Карл., прив.-доц., д-ръ мед., кс. Кияжеская, 8. Тлф. 30-51. Импер. Нов. у-тъ; ст. гор. бол.; помощи. зав. бактер. ст.; пов.-фельдш. у-ща В. А. Говорова; прак. вр.
 — Евг. Карл., кск. Карантинная, б. 4-й окр. херс. акция. упр.
 Стефанъ, Кришт. Готфр. Лютеранскій пер., 3.
 — Фед. Христ. Лютеранскій пер., 3. Футбола. лига; одес. гимнастич. о-во.
 Стефко, Владисл. Суворовск., 73.
 — Юс. Георг. Суворовская, 92. Тлф. 14-09. Скл. метал. издѣл. Дмвл. 5.
 — Либ. Юс. Суворовская, 82. Тлф. 14-09. Скл. металличес. изд. Дмвл. 5.
 Стецевичъ, Пав. Пав., аптекар. пмшн. Карангозова, 2. Апт. В. Л. Пискорскаго.
 Стеценко, Адль Никл., днв. Нѣжинская, 53. Город. сир. суль.
 — Вас. Тим. ст. Одесса-Портъ Каз. зд. ст. Одесса-Портъ Служба телеграфа.
 — Евдок. Игнат. Преображенская, 45. Водолец. А. С. Исаковича.
 — Татьяна. Ром. Рапалона, 18. Дмвл. 233.
 Стецкій, Стан. Львов. Полтавской поб., 19. Тлф. 6-03. Прис. пов.; о-во покр. безпривотн. дѣт.; прих. благ. о-во при Римско-кат. церквн.

БОРЖОМЪ

Превосходная
ЛѢЧЕБНАЯ И
СТОЛОВАЯ ВОДА.

Стецкій, Ф. Карантинная, 11.
 Стецко, Викент. Станисл. Военный сл., 18.
 Стецовскій, Бор. Никл. Споритинская, 17. Дмвл. 269.
 Стечкина, Ан. Як., днв. Княжеская, 38.
 Шешовъ, К. Пантелеймоновская, 18. Кузнич. маст.
 Стиліано, Еван. Ввстр. Польскій сл., 5. Сибирскій торг. банкъ.
 Стиліануди, Алекс. Никл. Каретный пер., 15. Гимн. Н. А. Бутовичъ; греч. дѣвич. у-ще; т-во южно-русск. художниковъ.
 Стилось, Ив. Вас. Мастерская, 4.
 — М. Х. Троицкая, 8-а. Тлф. 36-69.
 — Никл. Вас. Полтавской побѣды, 33. Тлф. 36-69. Дир. т-ва винод.
 Стилянуди, Эмил. Георг. Кузничная, 46. У-ще № 60.
 Стинскій, Анд. Климент. Александровская пл., 3-4.
 Стирисъ, Шл. Коблевская, 23. Аптек. маг.
 Стиро, Ил. Викт. Мѣшанская, 36. Столовая.
 Стиръ, Бенн. Самс. Базарная, 73.
 Стисонъ, С. Троицкая, 42. Галантер. маг. Ш. И. Пассъ.
 Стифель, Левъ Адль. Гоголя, 7.
 Стифсонъ, Юс. Мавр. Гоголя, 13. Тлф. 39-09.
 Стиха, Ю. Нѣжинская, 52. Мебельно-обойная маст.
 Стищенко, Евд. Игн. Преображенская, 45.
 Стовбенко, А. А. Колонгаевская, 71. Акуш., оспоприв.
 Стоварскій, Людв. Фом. Преображенская, 41. Апт. маг. Л. В. Очиковскаго.
 Стоговъ, Никл. Никл. Греческая, 12. Тлф. 39-52. Прис. пов.; о-во повсем. пом. пострада. на войнѣ солд. и ихъ сем.
 — Серг. Осип. Портов. санит. попеч.
 Стоенеско, Георг. Теод. Треугольный пер., 1. Трактиръ; казн. о-ва трактиросод.

У. ЛАНДЕСМАНЪ. Большой выборъ мужскаго, дамскаго, дѣтск. и форменнаго платья. ПРИЕМЪ ЗАКАЗОВЪ Улицы Кондратенко, д. № 40. Тел. 5-76. ЦѢНЫ ОПТОВЫЯ. Въ магазинѣ лифтъ.

Стойкевичъ, Никл. Юр. Михайловская, 4. Дмвл. 161.
 Стойко, Никл. Георг. Нѣжинск., 30. Тлф. 65-88. Практич. вр.; хирург. клин. Нов. у-та; ст. гор. больн.
 — Мих. Старорѣзничная, 31. Бакал. торг.
 Стойко-Радиленко, Георг. Мих. Ул. 19 февраля, 3.
 Стойковичъ, Конст. Новосельскаго, 19. Таб.-бакал. торг.
 Стойкунасъ, Ант. Мих. Сред-Фонтанск. дор., 7. О-во взаимн. вспом. литовц.
 Стойловскій, В. Х. Сѣнная пл., 5. Парикмахерск.
 Стойчанъ, Адръ Мойс. Едисветинская, 1. О-во вз. вспомош. сффиц.
 Стойчевъ, Степ. Пет. Дмвл. 321.
 — Мееръ. Старорѣзничная, 20. Бакал. торг.
 — Ш. Старорѣзничная, 19. Рыбная торг.
 Стоколякъ, Вас. Успенская, 43. Бак. и табачн. торг.
 Стокъ, Ан. Александровск. пл., 3-4.
 Столбовскій, Ротисл. Влад., кап. Херсонская, 18. Тлф. 44-07. 15-я артил. бриг.
 Столинъ, Иц. Ар. Новобазарный пер., 3.
 Столь, Мих. Осип. Градонач., 12. Адр. столь.
 Столова, Рухля Мих. Б.-Ариаутская, 95.
 Столовницкая, Соф. Влад. Б.-Ариаутская, 33.
 Стольбергъ, Ариаутская, 33.
 Стольбергъ, Ар. Херсонская, 40. Мѣдно-литейная маст.
 — Лейба Эл. Херсонская, 40.
 Стольниченко, Иа. Вас. Кузнечная, 32. Аки. общ. проб. мануф. «Викандеръ и Ларсонъ».
 Столяровъ, А. Г. Пишононская, 36.
 — Б. Прохоровская, 14. Сап. маст.
 — Ю. Пантелеймоновская, 94.
 Столярскій, П. Ш. Преображ., 58. Части. музык. курсы П. Ш. Столярскаго.
 Столяръ, Ар. Абр. Суворовск., 30.
 — Вольфъ. Мясоѣдовская, 26. Бак.-Таб. торг.
 — Г. Мѣшианская, 30. Сапожн. маст.
 — Голда Ис. Суворовск., 21.
 — Сам. Фроим. Успенская, 49.
 — Ф. Ф. Суворовская, 57. Казнач. о-ва взаимн. учит. др.-еврейск. яз.
 — Фроимъ Финш. Суворовская, 57.
 — Хаймъ Ул. 19-го февр. 28. Складъ известн. отд. 2-й губр. «Пароходныя принадл.».

Стомѣровъ, Пушкинск., 8. Од. вспомош. нужд. уч. гимн. А. I. Малиновской.
 Стомо, Фад. Адр. Зав. материальн. скл. «Одесса-Бахмачъ».
 Стороженко, Тер. Конст. Пироговская, 1. Тлф. 1-65. Попеч. о-ва пом. бѣди. Дмвл. 203.
 Сторожукъ, А. Нѣжинская, 43. Трубоч. маст.
 — Арс. Гавр. Молчанова, с. д. Дмвл. 163.
 Сторубинскій, Бен. Григ. Ришельевская, 20. 2-ое одесс. о-во взаимн. кред.
 — I. Г. Ришельевск., 12. Бухг. аген.-ком. кон. торг. дома «Мейзель и Мазоръ».
 — Г. Ришельевская, 12. Портной.
 Сторчаковъ, Пет. Ив. Покровский пер., 13.
 Сторчакъ, Кс. Мих. Лавочная, 20. Дмвл. 133.
 — Пинх. Ицк. Преображенск., 61.
 Стотландъ, Шмерко Янк. Малороссійская, 28.
 Стошевъ, Тим. Ефим. Лютеранскій пер., 6. Мануф. тор. т-ва Д. П. Котляревскаго.
 Стоцкій, Игн. Феоф., куп. Ольгивская, 18.
 — Рув. Гершк. Мясоѣдовская, 7.
 Стоянова, Ан. Сем. Прохоровская, 22. Дмвл. 229.
 — Евг. Ег. Преображенская, 25.
 — Евг. Ил. Манежная, 24. Гимназ. С. А. Вершинской.
 — Зинов. Дм. Пшеница, с. д. Дмвл. 204.
 — Ир. Ак., вд. отет. кап. Лютеранскій пер. 4.
 — Мар. Ил. Манежная, 24. Гимн. В. Н. Масловой и В. Н. Градской; о-во вспом. нужд. учен. гимн. В. Н. Масловой и М. Н. Градской.
 Стояновская, В. Кузнечная, 6. Женск. гимн. Л. В. Гвикуловой, учр. Вильканецъ.
 Стояновъ, Анат. Ив., шт.-кап. 60-й пѣхотн. Замосскій п. Деволановская, 3. Тлфонъ 37-82.
 — Л. Н. Привозная, 66. Колониальн. торг. т. д. «Бр. И. и А. Захарько».
 — Лука Сав. Школьный пер., 4. Телеграфн. конт.
 — Стеф. Филип. Гимназическ., 11. Дмвл. 37, 61, 204, 289, 321, 346, 349, 356.
 Ступаковъ, Адр. Ѳом. Вигшиня, 36. Ришельевск. гимн.
 Ступинъ, Серг. Ник., чл. сов. о-ва взаимн. кред. домовл. и землевлад. Херс. губ.
 Страдецкій, Вяч. Конст., шт.-к. 7-я ст. паров. трам., дача

Силиной. Оф.-восп. кадетск. корп.
 Страдсъ, Арв. Ян. Новосельскаго, 73.
 — Эри. Новосельск., 73. Таб. и пшечубум торг.
 Стражевскій, Петр. Евгр., сс. Здав. конт. Госуд. банка. Директ. конт. Госуд. банка.
 Стражеско, Адръ Дм. Ланжероновская, 15. Тлф. 48-72. Помощн. прис. пов.; Русск. экспортно-импорт. акцион. о-во.
 — Д. Е., дсс. Коблевская, 37. Гласн. од. уѣздн. земства; директ. земск. б-ка Херс. г.; предс. прав. о-ва взаимн. охр. торг.-пром. кред.; тов. предс. о-ва о дом. трудов.; пенс. кас. служ. Земск. б-ка Херс. губ.; директ. Рус. экспортно-импортн. акц. о-ва. Тлфн. 48-72. Дмвл. 173, 235, 308.
 Стражковъ, Григ. Дм. Дмвл. 37.
 — Дм. Макс. Строганова, с. д. Дмвл. 285.
 Стражмейстеръ, В. М. Тираспольская, 34. Тлфн. 30-57.
 Страковскій, Ив. Андр. Ризовская, 12. Петропавл. санитарн. попеч.
 Страхъ, Дальницкая, 52. Аки. о-во «Одес. Баварія».
 Странавскій, М. Успенская, 75. Бакал. и табач. т-ля.
 Странидионъ, Серг. Григ. Базарная, 32.
 Страсбургеръ, Руд. Франц. Успенская, 7. Анон. о-во электричества.
 «Страсбургъ», — см. отд. 2-ой рубр. «Гостиницы».
 Стратановичъ, Григ. Ив. Высокий пер., 9. Гимн. Н. К. Илиади; одес. гор. у-ще при сир. домъ; мужс. гимн. учр. Н. К. Илиади; гимн. с. р. 3.
 — М. Тираспольск., 11. Акуш.
 — Соф. Никл. Конная, 44. Тлф. 35-71. Сод. дѣтск. сада.
 Страти-Мулаки, Пав. Евстрат. Болгарская, 77. Дмвл. 30.
 Стративская, Р. Ш. Высокий пер., 3. Кормовые прод.
 Стративскій, Адр. Алт. Пушкинск., 58. Т. д. «Л. Шварцъ и Г. Волювичъ».
 — Ис. Ил. Торговая, 45. Аптекарскій магаз.
 — Нин. Мошк. Книжный пер. 21.
 — Я. В. Московская, 44. Кожевенная т-ля.
 Стратій, Ив. Вас. Степовая, 48. Дмвл. 36.
 — Над. Степовая, 48. Виноторговля. Дмвл. 36.
 — Я. Приморская, 25. Съестн. лавка.
 Стратонова, Лид. Ив. Базарная, 2. Убѣж. для дѣтей о-ва сод. дѣйст. физич. воспит. дѣт.

Стратоновъ, Викт. Георг., ис. Вишняя, 74. Духовн. у-ще.
 Стратоновичъ, Алдр. Степ. Тираспольская, 11. Город. дѣл. у-ще.
 Страховъ, Андр. Из., шт.-кап. Матейкина, 32. Окружн. интенд. упр.
 — Левъ Льв., есаулъ. Лютеранскій пер., 3.
 Страшъ, В. Г. Отрадная, 25, с. д. Тафи. 9-56. Упр. о-ва страх. жизни «Нью-Йоркъ».
 — Роза, Отрадная, 25. Тлфн. 41-26.
 Страшинскій, Успенская, 10. Парикмахерская.
 Страшниковъ, Алдр. Никл. Ср.-Фонтан. дор., 3. Тлфн. 27-24. 8-е раскл. прис. Дмвл. 254, 361.
 Страшновъ, Мих. Мак. Приморская, 14. Стан. «Одесса-Портъ».
 Страшунскій, Я. Екатерининск., 19. Готовое платье.
 Стрегель, Эм. Отт. Новосельскаго, 79.
 Стрейнеръ, Монша. Базарная, 90. Желѣзная маст.
 — Н. Г. Успенскій пер., 6.
 Стрембовскій, Мих. Бониф., ис. Михайловская, 6. Почтовая контора.
 — Никл. Н. Михайловская пл., 14. Дмвл. 160.
 Стремлади, Д. Греческій клубъ «Омони».
 — К. С. Гоголя, 4. Казн. ком. собр. Дмвл. 79, 104, 145.
 — Леон. Спирид., куп. Садов., 20.
 «Стремъ», анон. о-во, — см. отд. 2-й рубр. «Масло разное», «Химич. прод.», «Клей».
 Стренковский, Анат. Меч., пилр. 15-й стрѣлк. полкъ.
 — Георг. Георг. Новосельскаго, 67.
 Стрижакъ, Юда Дан. Коблевская, 9.
 — О. М. Преображенская, 86. Табачная т-ля.
 Стрижевскій, А. Преображенск., 53. Живописн. маст.
 — Г. Степовая, 4. Сапожная маст.
 — Д. Старорѣзничн., 28. Прачечная.
 — Г. М. Артиллерійскій пер., 1. Южно-рус. акц. о-во пивовар. завод.
 — Г. Ш. Б.-Арнаутская, 32. Книжно-газет. кіоскъ.
 Стрижковъ, Ив. Дор. Мельничная, 39. Дмвл. 157.
 Стрижковский, М. Пушкинская, 50. Портной.
 — Л. Средняя, 14. Маст. обуви.
 Стривоверъ, Л. И., аптекарск. пмщи. Б.-Арнаутская, 119.
 — И. Б.-Арнаутская, 119. Тлф. 40-10. Аптека.
 — Рухля. Б.-Арнаутская, 119.

Стрикуленко, Стеф. Фед. Княжеская, 2.
 Стримбанъ, Э. Жуковского, 10. Скудосберег. т-во «Трудъ и сбереженіе».
 Стринчевскій, Л. Ришельевск., 21. Обувная т-ля.
 Строганова, Евг. Никл. Больш.-Фонтанъ, с. дача Предсѣд. о-ва вспомо. нужд. учениц. гимн. А. І. Малиновской. Дмвл. 345.
 Строгановъ, Ант. Петропавловская, 19. Кузнечная маст.
 — Венед. Демид. Польская, 3. Финанс. отд. гор. упр.
 — Викт. Дмитр. Княжеская, 11. Чл. попеч. сов. женс. гимназ. С. И. Видинской, сод. В. И. Мельничкой.
 — Никл. Никл., прч. Ясная, 10. Одес. морск. бат.
 Строговой, Ш. Пушкинская, 57. Т. д. «Индустри».
 Строговъ, Ип. Ал.-Бев. Строганова, с. д. Дмвл. 285.
 Строгоновъ, Нил. Иллари. Мастерская, 4.
 Строевой, Ш. «П. Пане».
 Строкеръ, С. Скобелева, 39. Мѣховая т-ля.
 Стронгъ, Андр. Ив. Приморская, 105. Т-во механ. лит. зав. «Беллино-Фендерихъ».
 Строхановъ, Мих. Зданіе Покровской церкви.
 Струве, Христ. Андр. Сахалинчикъ, 2-ой пер., 13. Дмвл.
 Струевъ, Викт. Феод. Херсонская, 42. Зубной вр.
 «Струкъ, Н. Н., инж., Спб.», — см. отд. 2-ой рубр. «Наждакъ».
 Струменская, Лариса Евг. Княжеская, 1. Нар. у-ще № 80.
 Струменскій, Конст. Евг., отст. ттс. Скобелева, 12. Тлфн. 19-49. Прис. пов.; юр.-конс. госуд. банка; о-во покров. животн.; о-во вспомо. нужд. учащ. 4-й гимн.; пожарн. о-во; о-во вспомоц. бывш. студ. Киевск. у-та.
 Струнинъ, Тимоф. Преображенская, 21. Тлфн. 64-66. Электро-механ. мастер.
 Струнка, Юд. Петр., инж. Отрадная, 23.
 Струтинскій, М. Н. Высок. пер., 22. Муз.-драм. круж. «Українська Хата».
 Струтиевскій, Авр. Колонтаевская, 21. Обувь.
 — С. С. Прохоровская, 32. Телеф. 36-80. Трактиръ.
 Струтиевскій, М. П. Высок. пер. 22. Мих.-Сем. сир. домъ.
 Струцовскій, Ичко Розумовск., 20. Бакал.-табач. т-ля.
 Стручинскій, Бен. Мойсе. Пушкинская, 64. Кассиръ анон. о-ва химич. прод. и маслоб. въ Одессѣ.

БОРЖОМЪ

Превосходная
 ЛѢЧЕБНАЯ и
 СТОЛОВАЯ ВОДА.

Стручковъ, Серг. Парф. Гаванная, 13. Тафи. 12-86. Мѣховая т-ля.
 Струянскій, Беньям. Мойс. Ришельевская, 35. Анон. о-во химич. прод. и маслоб.
 — Мошко Бен. Б.-Арнаутская, 55.
 Стрыхаръ, Петръ Марк. Коблевская, 15. 2-ое одес. о-во взим. кред.
 Стрѣжелецкая, Ф. Н. Полтавск. побѣды, 3. Акуш.
 Стрѣзовъ, Кресто Ив. Ольгивская, 10. Врачъ стар. город. больн.; город. лечебн. для приход.; практ. вр.
 Стрѣлецкая, Юз. Балковская, 215. Бакал. и таб. т-ля.
 Стрѣбецкій, Фед. Лавр. Пересыпъ, спичечн. фабр. Бродскаго; 4-й окр. херс. акциз. упр.
 Стрѣловъ, Макс. Афан. Запорожская, 2. Дмвл. 95.
 Стрѣлковъ, Мать. Ант. Прохоровская, 51. Дмвл. 229.
 Стрѣльбицкій, Іоан. Хрисаиф., протоіер. Семнарскій пер., 3. Школа при дух. семинар.; инстит. Имп. Николая 1-го; епарх. св.-андреевск. брат.; луст. п-во; гимн. Е. С. Пашковской. Дмвл. 255.
 Стрѣльцова, Екат. Малороссійская, 30. Бакал. и табачная т-ля.
 Стрѣльцовъ, Ил. Степ. Малороссійская, 30. Мануф. т-ля т-ва Д. П. Котляревского.
 — Агрип. Вас. Южная, № 46. У-ще № 85.
 — Евд. Вас. Южная, 46. У-ще № 85.
 — Пракс. Вас. Южная, № 46. Дмвл. 333.
 Стрѣльченко, Агрип. Вас. Нар. шк. № 85.
 — Евд. Вас. Нар. шк. № 85.
 Стрѣльчикъ, Никиф. Ант., ис. Новосельскаго, 50. Почтов. контора.
 Стрѣха, Над. Петр., дч., ттс. Нѣжинская, 46.
 Стрѣшинская, Малка Куш. Трошкская, 34.
 Стрѣшинская-Лехтинидъ, Д. Г. Прохоровская, 37. Акуш., оспоприв.

У. ЛАНДЕСМАНЪ. Большой выборъ мужскаго, дамскаго, дѣтск. и форменнаго платья. ПРИЕМЪ ЗАКАЗОВЪ, Улица Кондратенко, д. № 40. Тел. 5-76. ЦѢНЫ ОПТОВЫЯ. Въ магазинѣ лифтъ

- Стрѣшинскій, Іос. Мойс. Пророровская, 43.
— К. Троицкая, 34. Модная мастер.
- Нох. Берк. Успенскій, 47.
- Стуббе, Пав. Петра Великаго, 31. Меб. фабр. К. Зибике.
- Студенецкая, А. А. Новосельскаго, 96. Гимн. К. Л. Мищенко.
- Студенцова, Елиз. Павл. Новосельскаго, 70. У-ше № 5-36; о-во вспом. нужд. уч. въ нар. учил.
- Студанскій, Север. Ив. Смирнова, 40. Дмвл. 265.
- Студинская, М. Ив. Дегтярная, 35. Модная маст.
- Студинскій, Саб. Ксав. Елизаветинская, 21.
- Стукенъ, Эм. Эдуард. Малый пер., 6. Тлфи. 9-39. Агент.-коммис. к-ра.
- «Стукенъ и Ко», т. д. — см. отд. 2-й рубр. «Шерсть».
- Стукеръ, Д. Городская, 29. Мануфакт.-галант. т-ля.
- Стукова, Евд. Ив. Новосельскаго, 85. У-ше № 4; о-во вспом. нужд. учаш. въ народн. у-щахъ.
— Над. Никл. Вишняки, 46.
- Стуксъ, Влад. Герм. Нѣжинск., 1. Пмши. секр. уголов. деп.
— Кл. Іос. Коблевская, 1.
- Ступаковъ, Алдр. Фом. Вишняки, 36. Риншельев. гимн.
- Никл. Феодр. Базарный пер., 26.
— Сем. Филип. Сахалинскъ, с. д. Дмвл. 254, 361.
- Ступакъ, Лука Дав. Сел. Гниляково, Дальний уч.
- Ступка, Франц. Як. Новосельскаго, 65. Одес. консерват.; гимн. Н. А. Бутовичъ; о-во вспом. нужд. учаш. музык. у-ща Имп. русск. муз. о-ва.
- Ступпа, Никл. Перикл. Садовая, 9. Одес. гор. кредитн. о-во.
- Стурдза, Ив. Влад., ич. Лютеранскій пер., 3. 4-ый окр. керс. экв. упр.
- «Стурдзовская Община сердобольныхъ сестеръ», — см. отд. 2 рубр. «Аптеки, больницы».
- Стурмакъ, Фрейда Ханн. Пророровская, 7. Дмвл. 209.
- Стыкъ, Мих. Никл. Старопортофранковская, 5. Политех. курс. ниж. Г. И. Углышова.
- Стыунова, Елиз. Тимоф. Красный пер., 11.
- Стыцковъ, Кир. Григ. Судебн. пер., 13. Александр. пожарн. часть.
- Стѣнинъ, Мих. Митр. Божакина, 7. Т-во механ.-лит. зав. «Белино-Фендерихъ».
- «Стѣверъ, Братья», Штеттингъ, — см. отд. 2-ой рубр. «Машины».
- Сувальди, Готл. Софиевская, 2. Обувная мастер.
- Суворова, Ан. Львов. Коблевская, 11. Выше-предс. о-ва попеч. о труд. женщ. и дѣвушк.
- «Суворова ткацко-резинов. м-ра», т-во на пляхъ. Москва, — см. отд. 2-ой рубр. «Ткацк. издъ», «Резина».
- Суворовъ, Алдр. Феодр. Рождественская, 53. Дмвл. 242.
— Зос. Пет., ка. Базарная, 2. Главн. скл. таможен.
- Евламп. Ив. 60 пѣх. Замосц. подкы.
- И. Е., куп. 1 гил. Француз. бульв., 65, с. д. Тафи. 1-21, 19-21. Консервная фабрика; выборн. купеч. сосл.; 5-ое город. раскл. по пром. иал. прис.; 6-ое город. по кварт. иал. присут.; о-во для сод. пром. по произ. вич. прод.; 1-ое гор. по иал. съ недвиж. имущ. прис.; сов. съѣзда предст. пром. и торг. юга Рос. Дмвл. 3, 6, 65, 127, 339.
— Ис. Ив. Ольгевская, № 20. Дмвл. 111, 191.
— Ис. Степ. Коблевская, 11. Мировой судья; секр. о-ва испр. приот.
- Ник. Алдр. Коблевская, 13. 4-я гимн.; о-во вспом. нужд. учаш. въ 4-й гимн.
- Сугакова, Пракс. Косвенная, № 70. Вивный погребъ.
- Сулаковъ, Ант. Игн. Институтская, 9.
- Судакъ, Пет. Мих., клр. Маразлевская, 7. Главн. скл. таможен.
- Судекъ, Викт. Евг. Скобелена, 19. Т. д. «Н. А. Шпретеръ»; спорт. круж. «Вега».
- Судзиловскій, Игн. Ант. Успенская, 43. Гор. ст. ю.-з. ж. д.
- Судиковскій, К. Базарный пер., 4. Обувная т-ля.
- Судинскъ, Пет. Степ. Провиантская, 25.
- «Судогодскіе Стекланно-Бутылочные заводы», — см. отд. 2-й рубр. «Бутылки».
- Судравскій, Франц. Дюн. Вознесенскій пер., 7. Главн. скл. таможен.
- Судья, Л. М. Спиридоновская, 21. Тип. «Одес. Нов.».
- Суетина, Клавд. Аван. Вишняки, 72.
- Суженикъ, Янк. Мен. Греческ., 32.
- Сунтъ, Фр. Юр. Садовая, 10. Латыш. обществ. собр.
- Сузалецъ, О. Б.-Арнаутская, 83. Бакал.-табач. лавка.
- Сукальскій, Бор. Монс. Риншельевская, 35. Дмвл. 239, 310.
— Юзефъ Монс. Б.-Арнаутск., 53. Дмвл. 32, 239.
- Сукениковъ, Алдр. Монс. Ма-
- нежная, 8. Извозный пром.; предсѣд. профес. о-ва извознаго промысла.
- Суколовскій, Мих. Іос. Базарная, 79. Фабр. землед. маш. И. М. Ароновича.
— Янк. Зельм. Базарная, 79.
- Суконникъ, Б. Ст.-Сѣнная пл., 51. Молочная.
— Мар. Ст.-Сѣнная пл., 5. Молочная.
- Сукуренок, И. Раскидайловск., 28. Постоялый дворъ.
- Сулабернаде, Алекс. Гр. Торговая, 1. Чл. касс. взائم. служ-ант. В. Л. Пискорскаго.
- Сулевичъ, Никл. Никл. плпрѣ. 60-й пѣх. Замосц. п-къ.
- Судима, Авд. Митр. Болгарск., 50. Дмвл. 122, 271, 273.
— Апол. Феодр. Мастерская, 28. Повѣр. пал. мѣръ и вѣс.
— Е. М. Болгарская, 50. Акуш.
- Сулимо, В. Ф. Ярмарочная пл., 172. Сид. каз. вин. лавки.
— Дм. Пет., гс. Нѣжинская, 49. Ст. канд. на судебныя должности.
- Сулимовская, Раскидайловск., 29. Дмвл. 234, 275.
- Сулимъ, Пет. Пет. Жуковскаго, 10. Мануфакт. т-ля т-ва Д. П. Котляревскаго.
- Сулимскій, А. Градоначальническая, 25. Савояжная маст.
- Сулла-Петровская, Ж. К. Божакина, 17. Сид. каз. вин. лавки.
- Сулла-Петровскій, Дмитр. Коблевская, 32. Бак.-таб. т-ля.
- Сулаханицъ, Кодратенко, 29. Тафи. 5-61. Колоніальные товары.
— Солом. Мин. Коблевск., 42.
- Суляевъ, Иванъ Зах. Колонтаевская, 31. Петропавл. сиб. попеч. Дмвл. 306.
- Сулякъ, Б.-Арнаутская, 93.
— Г. Ш. Ремесленная, 32. Телефон. 53-66. О-во взائم. еврскаго-мисо-пром. и торговаго-той-же отрасли; похор. касс. при томъ-же общ.
- Суменковъ, Вас. Феодр. Балковская, 21. Дмвл. 17.
- Сумовскій, Е. Ф. Садовая, 13. Подотерное зав.
- Сувъ, Густ. Алоиз. Новосельскаго, 51.
- Супничичъ, Гуг. Сем. Николаевскій бульв., 8. Сербскій генер. конс.; центр. комит. о-ва помощи бѣдн.; предс. сербск. блгг. о-ва.
- Супрановъ, Ф. Л. Старопортофранковская, 87. Од. частн. ломбардъ.
- Супруновъ, Т. Г. Троицкая, 86.
- Супруненко, Пет. Ив. Воронцовскій пер., 4. тафи. 68-19. Гласн. гор. думы; поч. мир. судья; расп. мужск. поскршк. при нар. у-щѣ № 28.
— Соф. Ал.-Бен., ж. дес. Хер-

сонская, 54, тлфн. 50-32.
Дмвл. 319.
Супрунь, Дм. Артем. Выш-
ная, 12. Гор. водопров.
Супруга, Петр. Херсонская, 38.
Бакал.-табач. т-ля.
Суптельный, Дан. Ив., ис. Тор-
говая, 6. Непр. чл. крестьян.
позем. банка.
Сурженко, Т. Базарная, 79. Ба-
кал.-табач. т-ля.
Суржонъ, Никл. Ив., есауль.
Ср.-Фонт., 4 стая, противъ
кзд. корп. 8-ой Донской ка-
лачий полк.
Сурьяковъ, Фил. Петр. Ново-
сельского, 20.
Суржко, Фил. Вас., шт.-капит.
Александрійскій пер., 8. 59
лѣт. Любл. полк.
Сурисъ, Дав. Меер.-Мойш. Но-
вобазарная, 6, тлфн. 56-40.
Пмши. прис. пов.
— Ед. Осип. Театральная пер.,
14. Т-во Черномор. вич.
— Морд.-Лейз. Файб. Суво-
ровская, 94. Т. д. Бр. П. и
Л. Сурисъ.
— Лейс. Файб. Суворовская,
108. Стар. молитвен. дома
Мохримъ-Пейресъ; т. д. Бр.
П. и Л. Сурисъ.
Сурковъ, Адр. Ал.-Фев. Цер-
ковная, 32. О-во домовлад.
окр. и презм.; пом. санитар.
попеч.
— Вас. Ив., ис. Павловское зд.
кв. 203. 5-я гимн.
Сурмачъ, Мих. Матв. Пшхо-
новскы, 14. Русское дунай-
ское парох.
Сурменецъ, Ив. Ил., шт.-кап.
Трушевскій пер., лача Эйбе-
ра. 15-й стрѣлк. полк.
Суровешій, К. Ф. Коблевская,
38. Нов. гор. больн.; практ.
врачъ.
Суровъ, Дм. Агаф. Тирасполь-
ская, 24.
Суруда, Людв. Фом. Преобра-
женская, 6.
Суръ, Герм. Новая, 4. 1-я по-
зор. касса.
Сусаренъ, Дм. Никл. Кузнич.,
7. Русскій Ллойдъ.
Сусичнеръ, Берка Менд. Ба-
зарная, 47.
Сусловъ, Эмман. Заяцева, 18.
Дмвл. 93.
— Фед. Ярмаочная па., 190.
Бакалейная т-ля.
Суссий, Адр. Филли, прч. Зл.
кзд. корп., 4-я ст. вар. трам.
Оф.-носп. кзд. корп.
Суто, К. Польскій сп., 1. Бака-
лейно-табачная т-ля.
Сутулинскій, Вас. Степ. Анто-
нова, 18. Дмвл. 8.
Сутягинъ, Серг. Ант. Спирн-
доновская, 21. Дмвл. 102,
112, 131, 133, 268.
— Федоръ Сем. Божакина, 73.
Дмвл. 26.

Сухановъ, Григ. Агап. Ул. 19
февраля, 70. Южно-русское
музык. драмат. о-во; Мих.
санит. попеч.; о-во помощи
бѣдн. Дмвл. 307.
— И. Г. Троицкая, 21, тлфн.
42-71. Велосип. и автомоб.
мастерск.
Сухаревъ, Ив. Ив. Минаева, 42.
Дмвл. 160.
— Мал.-Дув. Кузничная, 46.
— Солом. Абр. Скобелева, 56.
Сухаренко, Параск. Николаев-
ская дор., 235. Ресторанъ.
Сухаркевичъ, Альфр. Конст.
Дерибасовская, 5.
Сухачий, Г. Средняя, 54. Трак-
торъ.
— Герас. Мих. Картамышевск.,
31. Дмвл. 105, 271.
Сухино, Никл. Никл. Срътен-
скій пер., 12. Старш. ком-
мерч. собр. Дмвл. 274, 298.
Сухихъ, Влад. Ив., флиг.-ад.,
плк. Команд. 15-го стрѣлк.
полка.
Сухманъ, Гершъ. Старорѣ-
ничная, 28. Столовая.
— И. Н. Екатерининская, 56.
Акц. о-во одес. коммис.
Суховецкій, Каз. Бронисл. Но-
восельского, 60. Частн. поп.
Суховъ, Ар. Мих., тс. Вышняя,
22. Сберег. касса № 953 при
глави. почт. к-рѣ.
Суходольскій, В. Кондратенко,
24. тлфн. 35-87. Автомобил.
гаражъ.
— Вяч. Влад., плк. Отрадн.,
23. Военное у-ще.
— Леон. Аппол., ис. Вознесен-
скій пер., 7. Главн. склад.
таможни.
Сухомель, Левъ-Ив., прч. 15-й
стрѣлк. полк.
Сухомлинова, Над. Артем. Ли-
дерсовск. бульв., 5. Тлф.
27-58. Предс. о-ва накров.
животнымъ; поч. попечит.
совѣта женск. гимн. имени
С. И. Видинской, сод. В. И.
Мельничкой. Дмвл. 140.
Сухомлиновъ, Никл. Фед., гоф.
Дв. Е. И. В. Лидерсовскій
бульв., 5. Тлф. 6-57, 27-58.
Чл. Гос. Сов. по выб. отъ
дворянъ; предв. дворянъ
Херс. губ.; глав. гор. думы;
главн. уѣздн. земства; дир.
отъ прав. ком. попечит. о
торьм. о-ва; особ. ком. по-
печ. о нар. трезв.; ком. по
приздѣл. лицъ, погибш.
въ войну съ Японіей; през.
Имп. о-ва сельско-хоз. юж-
ной Россіи; од. отд. попеч.
Гос. Им. Маріи Феодоров-
ны о глухонѣмъ; предс. по-
печ. сов. женск. гимн. им.
С. И. Видинской, сод. В. И.
Мельничкой; поощрит. ска-
ков. о-во гор. попеч. дѣт-
скихъ приют. Дмвл. 22, 23,
120, 182.

БОРЖОМЪ

Превосходная
ЛѢЧЕБНАЯ И
СТОЛОВАЯ ВОДА.

Сухорукова, Вѣра Дм. С. Уса-
тово, церк. д. Усаатовское
у-ще № 49.
Сухоруковъ, Анис. Ив. Ул. 19
февраля, 92. Главн. городе-
думы; кандит. торг. депут.
гор. упр.; казн. южно-рус.
муз. драм. о-ва; Мих. сан.
попеч. Дмвл. 185, 307.
— Адръ Гавр., отст. кап.
Новосельского, 37. Главн.
скл. таможни.
— Конст. Дав. Ул. 19 февраля
55. Город. водопров.
Сухорѣнова, Анис. Феод. Хер-
сонская, 11. Гимн. В. Н.
Масловой и М. Н. Град-
ской; о-во вспомош. нуж-
дающ. учениц гимн. В. Н.
Масловой и М. Н. Градской
Тат. Фед. Херсонская, 9.
Диагн. клин. Нов. у-та.
Сухотинъ, Адръ. Саликовск.,
10.
— Ал.-Фй Порф., дес. Бари-
тинскій пер., 2. Упр. позем.
б-ка; госуд. дворинск. зем.
б-ка; особ. ком. попечит. о
нар. трезв.
— Фав. Вильг. Староконый
пер., 1. Дмвл. 275.
— Серг. Адръ. Садиковская,
10. 3-е почт.-тел. отд.
Сучковъ, Никл. Григ. Конна,
40. Погр. русск. вичъ. Дмвл.
155.
Сушко, Тимоф. Конст. Про-
дольная, 1а. Дмвл. 227.
Сушкова, Евд. Ил. Сиротская,
127. Дмвл. 54, 257.
Сушовъ, Сав. Куз. Раскидай-
ловская, 57. Дмвл. 234.
«Сфинксъ», — см. от. 2-й руб.
«Кипюное дѣло».
Схакий, Ханъ Нафт. Б.-Ар-
наутскы, 111.
Схокий, Б. Е. Суворовская,
111. К-рѣ т-ва «Сельдь».
Сциборъ-Мархоцкая, Мар. Ба-
зарная, 6. Дмвл. 294.
Сцѣпура, Ирод. Іерео. Выш-
няя, 12. Упр. почт. телегр.
округ.
— І. Херсонская, 23. Сапом.
маст.
Счастливецъ, Паш. Ил. На-
личный сп., 21. Дмвл. 172.
Счастнй, С. Ринельевская, 41.
Фруктов. горг.

У. ЛАНДЕСМАНЪ. Большой выборъ мужского, дамского, дѣтск. и форменнаго платья. ПРИЕМЪ ЗАКАЗОВЪ.
Улица Кондратенко, д. № 40. Тел. 5-76. ЦѢНЫ ОПТОВЫЯ. Въ магазинѣ лифтъ.

- Счесновичъ, Стеф. Протоиер. Полтавск. поб., 85. 13-ий Стрѣлк. полкъ; 4-я стрѣлк. бриг.; нар. у-ще № 39; № 88.
- «Сызранско-Печерско асфальт. и горно-промышл.» т-во — см. отд. 2-ой рубр. «Асфальтъ».
- Сымень, Хана-Лей. Книжный пер., 5. Продажа угля и дровъ.
- Сыркинъ, М. Д. Конная, 2.
- Сырневъ, Ив. Влад., при клин. нервн. бол. Шт. орд. клин. нервн. бол. Новорос. у-га; гор. леч. для приход. бол.; практ. вр.
- Сырниковъ, В. Г. Базарная, 32. Мануф. маг. М. Ближенскаго.
- Сыроватинъ, Юсифъ Тимоф. Балковская, 6. Строит. отд. гор. упр.; чл. сов. о-ва «Русская Конейка».
- Сыровой, Андр. Серг. Нѣжинская, 28. 7-е поч.-телеграф. отд.
- Сыромятниковъ, Ал-ѣй Андр. Пушкинская, 46.
- Артем. Ив. Петра Великаго, 21. Помошн. прис. пов.
- Вас. Андр. Успенская, 17.
- Сыртмачъ, Ман. Саак. Суворовская, 14.
- Сысоевъ, Георг. Викт. Дальницкая, 5.
- Бор. Ник. Стурдзовскій п., 4. Тлф. 30-35, к-ра «Сысоевъ и Федоровъ».
- Мих. Никл. Дегтярная, 20. Довѣр. скл. фотогр. принадлежн. і. Покорнаго.
- Сысуевъ, Серг. Юс. Жуковск., 40. Гор. 6-кл. у-ще учр. Г. С. Михайловымъ - Мучкинымъ.
- «Сытинъ, И. Д.» т-во, Москва, — см. отд. 2-ой рубр. «Книжное дѣло».
- «Сычева, М. І. и С-ья», Воронежъ, — см. отд. 2-ой рубр. «Табакъ».
- Сычевая, Фекла Конст. Мѣшанская, 5.
- Сычевскій, Леон. Валер., се. Херсонская, 17. Чл. окруж. суда.
- Сычевъ, Гавр. Пет. Конная, 22. У-ще торг. моренд.
- Конст. Ив. Дмвл. 22.
- Наум. Григ. Лютеранскій пер., 3.
- Сычовъ, В. Колонтаевская, 19. Бакал. торг.
- Сычукъ, Д. Водопроводный пер., 3. Азовско-донск. коммерц. банкъ.
- «Сѣверная», — см. отд. 2-ой рубр. «Гостиницы».
- «Сѣверное издательство», — см. отд. 2-ой рубр. «Картины и рамы», «Книжное Дѣло».
- «Сѣверное пароходн. о-во», — см. объявл. впереди текста.
- «Сѣверное страх. о-во», — см. отд. 2-ой рубр. «Страховыя о-ва».
- «Сѣверо-Германскій Ллойдъ», Бременъ, — см. отд. 2-ой рубр. Пароходства».
- Сѣво, Никл. Ил. Нѣжинская, 16.
- Сѣвова, Ир. Кондр. Петропавловская, 56. Дмвл. 202.
- Сѣвцовъ, Н. И. Петропавловск. санитар. попеч.
- Сѣдашевъ, Мак. Степ. Нѣжинская, 51. Смыслия часть.
- С. М. Карангозова, 17. Тлф. 65-11.
- Сѣденко, Влад. Ив., кск. Институтская, 9. Гимн. Н. А. Бутовичъ; гимн. С. А. Фонъ Гиришь-Браммъ; гимн. с. р. людей; о-во вспомош. нуж. учащ. гимн. С. А. Фонъ Гиришь-Браммъ; ак. клубъ; жен. уч. семин. при с. рус. людей.
- Сѣденко, Як. Фед. Сахалинчикъ, с. д. Дмвл. 254.
- Сѣдлецкая, Анаст. Фед. Нѣжинская, 26.
- Ал. Никл. дмвл., вл. шт.-к. Петра Великаго, 25.
- Ник. Конст. Полтавской поб., № 85. Кад. корп.
- Сѣдлецкій, Юл. Мих. Коблевская, 36.
- Сѣдова, Лид. Павл. Дегтярная, 31. О-во повсемѣсти. пом. пострад. на войнѣ солдатъ и ихъ семьямъ. Дмвл. 79.
- Марія Степ. Костецкая, 14.
- Сѣдовъ, Ив. Вас. Успенская, 97.
- Конст. Андр., ттс. Колонтаевская, 73. Дмвл. 246.
- Як. Андр. Вишняя, 62. Финанс. отд. гор. упр.; Петропавл. санитар. попеч.; о-во домовлад. окр. и предм.; чл. сов. о-ва «Русская Конейка». Дмвл. 18, 115.
- Сѣдухъ, Ароп. Хунов. Б.-Арнаутовская, 69. Анон. общес. электр.
- Сѣкашій, Андр. Хуторская, 34. Бак.-таб. торг.
- Сѣкачевъ, Евгр. Степ., плтлн. Преображенская, 2. 60-ий пѣх. Замосцкій полкъ.
- Сѣкерко, Ал. Игн., дмвл. Софиевская, 14.
- К. И. Софиевская, 14. Молная маст.
- Сѣкочинъ, И. Московская, 58. Тлф. 49-59. Фабр. мельниц. маш.
- Сѣмашко, Андр. Ив., ген.-м. Коблевская, 3. Военно-окрсудъ.
- Ив. Ив. Коблевская, 3. Кад. 12-го стрѣлк. бат.
- Ол. Карл. Коблевская, 3. Дмвл. 111.
- Сѣмашко-Струева, М. А. Петра Великаго, 11. Зубн. вр.
- Сѣнницкій, Вик. Викент., отст. ген.-отг.-ниф. Черноморск., 28. 6-ое гор. го налогу съ недвижн. имущ. прис. Дмвл. 324.
- Конст. Вик., кап. Черноморская, 24. Дмвл. 325.
- Сѣнькевичъ-Корчакъ, Ив. Петд-ръ. Нѣжинская, 47. Тлф. 9-49. Глас. гор. думы; гор. упр.; поч. мир. судья.
- Нат. Ив. Сл.-Романов., 34. больницы Нов. гор. больницы; практ. вр.
- Сѣракевичъ, Соф. Григ. Успенская, 41.
- Сѣраковская, Мар. Вилг. Карангозова, 28. Предс. о-ва взаим. вспом. фельдш. и фельдш.-цъ «Самопомощь».
- Сѣриковъ, Пав. Никл. Садовая, 1. Ришельевская гимн.
- Сѣрова, Марія. Новосельскаго, 24. Торг. фрукт.
- Сѣровъ, Вас. Степ. Вагнеровскій пер., 4.
- Еф. Степ. Базарная, 89.
- М. Ольгиевская, 17.
- Сем. Дав. Дальницкая, кад. очистн. ска. 2-й каз. очист. скл.
- Степ. Франц. Судебный перреул., 13. Александровскій пожарная часть.
- Ир. Вас. Обр. церк. прих. уч. при епарх. альн. у-щѣ.
- Никл. Вас., шт.-кап. Куликовскій пер., 4. 15-й стрѣлк. полкъ.

Т.

Табаконъ, Хр. Михайловская, 15. Табачн. торг.
 Табакопуло, Никл. Никл. Коблевская, 38.
 Табакъ, Мойше Меер. Михайловская пл., 16. Дмвл. 160.
 — Шул. Екатерининская, 74. Скл. керосина.
 Табанская, М. Г. Б.-Арнаутск., 54. Зубн. вр.
 Табацкий, В. Екатерининская, 31. Портняж. маст.
 Табачникова, Гися. Розумовская, 6. Торг. красками.
 — Митр. Вас. Прохоровская, 59. Ссудо-сберегат. касса служ. торг. дома «Д. Вальтухъ».
 — Наум. Львов. Коблевская, 35. Аптечн. скл.
 — Никл. Никл. Херсонская, 36. Бес.-Тавр. зем. банкъ.
 — Сем. Алдр. Княжеская, 18. Бес.-Тавр. зем. банкъ.
 Табачникъ, А. Базарная, 75. Красильня.
 — Гд.-Лейбъ Зус. Новосельскаго, 55.
 — Еф. Провиантская, 21.
 — И. Лермонтовскій пер., 5.
 Таф. 11-18. Тор. д. «Табачникъ, И. и Уманскій, Л.».
 — Ис. Дав. Суворовская, 47.
 — Кел. Дув. Ярмочная пл., 178.
 — Л. Суворовская, 97. Бакал. торг.
 — М. Ремесленная, 45. Мисн. торг.
 — М. Базарный пер., 15. Водопроводн. маст.
 — Х. Ст.-Конный пер., 10. Ск. угля и дровъ.
 — Шая Дав.-Лейб. Суворовская, 47.
 Табачниковъ, Пет. Ив. Княжеская, 12. Тлф. 43-01. Прис. пов.
 Табачниковъ, Пет. Ив. Княжеская, 12.
 Табидзе, Эрастъ Леван. Малый пер., 1. Ком. зртель.
 Сѣрый, Ш. Розумовская, 15. Ревиз. ком. о-ва взаимн. пом. учит. древне-еврейск. языка.
 Сѣрьякова, Агаф. Сафр. Дерибасовская, 1.
 Сѣчкарь, Ив. Тим. Болгарская, 62. 15-я артил. бриг.
 Сѣморъкъ, Ив. Ант. Судебный пер., 13. Александр. пожар. часть.
 «Святель», Александровскъ. — см. отд. 2-ой рубр. «Землед. оруд.».

Табилевичъ, Мелан. Григ., ж. прч. Лермонтовскій переул. 6.
 Табницкй, Л. Ц. Кузничная, 27. Лѣсопильный зав. С. Ш. Водовоза.
 Таборскй, Францъ Францов. Мисофловская, 26. Заготовчн. маст. Дмвл. 170.
 Табунщиковъ, Констан. Мих. Мѣщанская, 8. Дмвл. 130, 169.
 Табуркинъ, Ив. Мих., отстаив. плк. Гоголя, 13.
 Тавлѣвъ, Леонт. Ив. Преображенская, 51. Т-во насл. В. Т. Пташникова.
 «Таврида», — см. отд. 2-ой руб. «Ресторанн.».
 Тавулари, Конст. Ив., куп. 2-я г. Херсонская, 34. Тлф. 35-84. Бак.-гастрон. торг.; 4-е гор. по государст. нал. прис.
 Тадеръ, Ол. Трауг. Петра Великаго, 30. Русско-азиатскй банкъ.
 Ташировъ, Вас. Егор., дсс. Полтавской поб., 19. Тлф. 14-19 Ред.-изд. журн. «Вѣстника Винодѣля»; предс. вин. ст. русск. виногр. и вин.; консулт. гл. упр. земл. и землед. херс. бессар. упр. землед. госуд. имущ.
 Тайдшеръ, М. Суворовск., 68. Мясная торг.
 Тайкачъ, Гейн. Лейб. Базарн., 75.
 «Тайкуры», — см. отд. 2-й руб. «Паркетъ».
 Тайхманъ, Влад. Юл. Обсерваторный пер., 3. Евангел. больн.; практ. вр.
 — Г. О. Божакнина, 17. Акуш.
 — Эри. Юл. Обсерваторный пер., 3.
 — Юл. Юл. Дерибасовская, 14. Акт. о-во «Каучукъ».
 Тайцъ, Вольфъ-Юдко Герш. Колонтаевская, 2.
 — Л. Ю. Колонтаевская, 2. Акуш.-ослопр.
 — Рыва Юдк. Колонтаевская, 22.
 — Ю. Колонтаевская, 2. Часов. маст.
 Сяни, Викт. Фелкс. Успенск., 43.
 «Сюртовскіе машиностроител. заводы, о-во», — см. отд. 2-й рубр. «Оборудованіе заводовъ». «Машины».
 «Сюшаръ», — см. отд. 2-ой рубр. «Какао», «Шоколадъ».



Тайчеръ, Гершк. Зельм. Книжн. пер., 13.
 — З. Г. Суворовская, 73. Пиротехн. фабр. С. Шаргородскаго.
 — Ис. Дал. Полтавской поб., 87. Тор. д. «Г. и М. Раухвергеръ».
 — Мордко Зельм. Суворовская, 68.
 — Р. Е. Привозная, 76. У-ще И. А. Спишкова.
 — Ривен. Мордк. Скобелева, 38. Скл. земл. маш. Генри Роджерсъ.
 — Х. З. Привозная, 78. Учен. молит. дома рубальшиконъ кошерн. мяса.
 — Э. Привозная площ., 76. Зубной техникъ.
 Такелла, Дж. Стами. Екатерининская, 17.
 — Лидія Одряд. Дерибасовская, 14. Т-во Невск. шитом. мануф.
 Таковенко, Гавр. Божакнина, 32. Бак.-таб. торг.
 Таксеръ, Я. Кузничная, 14. Портняж. маст.
 Таксисъ, Франц. Ив. Михайловская, 9. Т-во механ.-ант. зав. «Безлино-Фендерихъ».
 Талалаевскй, Іос. Шав. Комитетская, 1.
 Талалаевъ, Милій Павл., хорунжй. Базарная, 18. 8-й Донец. каз. полкъ.
 Талаль, Г., куп. 2-ой г. Базарная, 102. Тлф. 65-89. Аг.-ком. конт.
 Таламузи, Анат. Анат., ктр. Черноморск., 10. Тлф. 45-05. Канц. од. градонач.; город. попеч. дѣтск. пріют.
 — Анат. Христ. Черноморск., 10.
 Талановъ, В. Г. Прохоровская, 40. Тлф. 17-64.
 — Г. Г. Кондратенко, 12. Од. частн. ломбардъ.

У. ЛАНДЕСМАНЪ. Большой выборъ мужскаго, дамскаго, дѣтск. и форменнаго платья. ПРИЕМЪ ЗАКАЗОВЪ. Улица Кондратенко, д. № 40. Тел. 5-76. ЦѢНЫ! ОПТОВЫЯ. Въ магазинѣ лифтъ.

- Талапиндова, Ол. Мих. Градоначальн., 21. Гимн. Е. А. Вискватской.
- Вѣра Никиф. Балковская, 219. Зав. учид. № 9-74.
- Талапиндовъ, Мих. Степ., див. Полтавской поб., 94. Художествен. у-ще.
- Талейсникъ, Э. Медышная, 8. Продажа картоф.
- Талеръ, Менд. Аб. Княжеская, 30. Мелыи. Э. Вейнштейнъ и С-ья.
- Таликовский, М. В. Екатерин., 25. Тлф. 30-70; 6-04. Перчатки и гадетуки.
- Талеръ, М. Колонилевская, 63. Скл. угли и дровъ.
- Таликовский, М. Екатерининская, 25. Тлф. 30-70. Перчаточная маст.
- Талмазанъ, Новхъ Нухим. Риншельевская, 53. Пом. прис. пов.
- Талькеръ, Ерл. Зейл. Троник., 46.
- Тальянская, Ю. Ив. Выгонная, 10. Дмвл. 56.
- «Tal du», — см. отд. 2-й рубр. «Химич. тов.», «Хозяйств. принадл.».
- Талнкеръ, Э. Греческая, 23. Портной.
- Тамариана, Тойба Ицк. Пушк., 55.
- Тамаркинъ, Влад. Степ. Успенская, 123. Завѣд. склад. т-ва м-ры «Э. Циндель».
- Тамашевскій, Вас. Зах. Кондратенко, 10. Винно-гастрономич. маг.
- Тамбій, Алдръ Ив. Ромзнопская, 21. Дмвл. 247.
- Тамбиоте, Евфр. Алар. Дмвл. 320.
- Тамбовская, Алдра Степ. Дмвл. 27.
- Тамбовскій, Петръ Ив. Романовская, 21. Дмвл. 247.
- Тамбовскій, Петръ Ив. Божакина, 149в.
- Я. Старопортофр., 101. Сапожная мастер.
- Тамбиоте, Пет. Гавр. Московск. 157.
- Тамеръ, А. Книжный пер., 8. Столяри, маст.
- Тамме, О. С. Базарная, 3. Южное о-во работн. конторск. труда.
- «Тамерфорская Писчебумажн. Контора», Таммерфорск., — см. отд. 2-ой рубр. «Бумага».
- Тамчани, Ел. Павл. Водопроводная, 12. Народн. школа № 17.
- Тамчиская, Р. Болгарская, 39. Продажа кисл. овощей.
- Танагозь, А. Я., куп. 2-й г. Успенская, 97. Тлф. 50-73. Мануфакт. торг.
- Тананаки, Афан. Никл. Херсонская, 8. Одес. гор. кредит. о-во. Дмвл. 304.
- Тананаки, Д. Ф. сс. Конная, 19. 4 гимн. Дмвл. 119, 180, 186, 187.
- Ел. Ант. Слободская, 10. Дмвл. 213, 214, 262.
- Тананаки, О. Мих., ж. потомст. поч. гр. Нѣжинская, 43.
- Степ. Хр., г. Петровѣровка. Нотариусъ г. Петровѣровка.
- Танасевичъ, Авкс. Вас. Новосельскаго, 24. Дмвл. 68, 133.
- Танаси, Григ. Афан. Нѣжинская, 34.
- Танасичукъ, Фед. Онис. Голоковская, 21. Роман. санит. попеч.
- Танасъ-Оглу, Гули. Малороссійская, 21.
- Танатаръ, Исаакъ Юс. Нѣжинский, 79. Таб. торг. Э. Н. Хаджи.
- Лид. Сев. Княжеская, 8. Штати. орд. Нов. у-та; каперни. бол. Новор. у-та; пр. вр.
- Сев. Моис., ордн. проф., сс. Княжеская, 8. Новорос. у-тъ; высш. женск. медич. курсы. Од. отд. Имп. Рос. технич. о-ва.
- Танаровскій, Ц. Успенская, 28. Куп. 2 г.
- Тандейтъ, Шм. Ицк. Военный сп., 8.
- Тандитная, Нина Никл. Коблевская, 4. Т-во насл. «В. Т. Пташников».
- Тандитниковъ, Абр. Сав. Успенская, 78. Тлф. 64-48.
- Тандитъ, М. Военный сп., 11. Портняж. маст.
- Танечекъ, Фридр. Адольф., ж. куп. Среднефонтанская, 6.
- Танскій, Владисл. Теоф. Польская, 22. Тлф. 11-23. Зав. конт. сол. промысл.
- Альб. Фридр. Тираспольская, 8, кор. Аг-ком. конт. П. Гельдеръ.
- Юс. Прохоровская, 23. Слесарная маст.
- «Танталовая», — см. отд. 2-ой рубрики «Электричество», «Лампы».
- Танфильевъ, Алдръ Ив. Полтавской поб., 8. У-ще торг. морепл.
- Гавр. Ив., проф. Мараилевская, 8. Тлф. 11-11. Зав. географ. каб. Новор. у-та; высш. жен. курсы; презид. о-ва «Уrania»; Имп. о-во сельск. хоз. южной Россіи; крымско-кавк. горн. клубъ; кази. о-ва вспомош. нужд. учаш. у-ща торг. мореплав.
- Танхилевичъ, Морд. Аб. Дальнишкая, 3.
- Танциферова, Мар. Нух. Преображенская, 53.
- Танцуръ, Пав. Никл. Юрьевск. с. д. Дмвл. 334.
- Танцигъ, Э. Я. Преображенская, 27. Биллиардная маст. Дальнишкая, 36.
- Таній, Карл. Успенская, 47. Виноторг.
- Танузь, Ис. Дав. Запорожск. 29. Дмвл. 95.
- Тарадашъ, М. Успенская, 44. Рукодѣляя.
- М. Болгарская, 8. Бакал. и таб. торг.
- Тараленко, Петр. Осип. Предеспом. сбер. кас. служ. и раб. т-ва южно-русск. кож. произн.
- Таракановъ, Макс. Ефим. Штиглица, 26. Тлф. 38-85. Пар. меб. столари. фабр. Дмвл. 328.
- Тараненко, Авкс. Влад. Наличный сп., 20. Дмвл. 172.
- Вас. Андр. Вышняя, 72. Ордѣл. службы дивиз. ю.-з. ж. дор.
- Мих. Онуфр. Екатерининская, 37. 1-ое почт.-телегр. отд.
- Таранова, Алдра Герас. Южная, 16. Дмвл. 153, 187, 201, 268.
- М. Г. Преображ., 1. Тлф. 61-41.
- Мар. Ник. Южная, 16. О-во борьбы съ туберк.; попеч. о-ва пом. бѣдн. Дмвл. 45, 149, 201.
- Тарановъ, Ал-ѣй Мих. Южная, 16. Тлф. 38-31.
- Мих. Мих., д-ръ мед., сс. Де-Волановская, 7. Инспек. морск. врач. наблюд. стан.
- Мих. Прок. Южная, 16. Дмвл. 332.
- Никл. Южная, 16.
- Тарасовъ, Э. Н. Рождественск. 33. Книжн. маг. «Одесскій и Новостей».
- Таранцова, В. И. Малороссійская, 79. Модная маст.
- Таранъ, Дм. Городская, 35. Бакал.-таб. торг.
- Ив. Ант. Божакина, 43. Дмвл. 26.
- Фед. Троф. Мясоѣдовская, 2. О-во трактиросод.
- Феод. Мясоѣдовская, 2. Ресторанъ.
- Таранокъ, Матр. Столбовая, 9. Столовая.
- О. Столбовая, 5. Парикмахерская.
- Тарпановъ, Всеп. Сем., ис. Софійенская, 9. Чин. для поруч. южн. тамож. окр.
- Тарасевичъ, Аг. Ал-ѣевна. Пироговская, 3. Благоутв. о-во дамъ духовн. зван.
- Ал-ѣй Мих. Пироговская. Исп. об. инсп. реал. у-ща.
- Елиз. Мих. Пироговская, 3. Женск. гимн. Н. А. Бутевичъ.

Тарасевичъ, В. А. Жуковскаго. О-во квартировлад. Анаст. Самуилъ, ж. клр. Земская, 6. Дмвл. 96.
 — Викт. Фом. Товарный пер., 6. Дмвл. 293.
 — Дм. Анг. Кондратенко, 19. Тлф. 46-77. Нотариусъ; 1-ое гор. по валъ съ педникъ. имушъ прис. Дмвл. 118.
 — Елиз. Мих. Пироговская, 3. Гимн. Ю. А. Соколовой; ж. гимн. Н. А. Бутовичъ; гимн. Ю. А. Соколовой; гимн. Н. А. Бутовичъ.
 — Ив. Осип. Угольный скл. Гор. упр. зав. гор. угольн.
 — Леон. Мих. Кондратенко, 19.
 — Мар. Мих. Епархiальн. ж. у-ще.
 — Мих. Дан., сс. Пироговская, 3. Школа при духовн. сем.; епарх. свято-андр. братств. во; Иустин. попеч.
 — Никл. Никл., вр. Сл.-Ром., зд. больн. Гор. психiатрич. больн.; прак. вр.
 — Эм. Мих. Кондратенко, 19.
 — Ю. Пищоновск., 14. Сапожная маст.
 Тарасенко, Георг. Иос., плов. Конная, 22. 5-я артиллер. бриг.
 — Григ. Новосельскаго, 9. Кондиторская.
 — Д. Вознесенскій пер., 20. Пекарня.
 — К. Вознесенскій пер., 20. Пекарня.
 — Петр. Ив. Вознесенскій переул., 12.
 — Сем. Мих. Манежная, 52. Бондарная маст. Тов. стар. бондарн. цеха.
 — Фома Федот. Матросскій сп., 14. Дмвл. 155.
 Тарасенкова, Анна Аким. Балтская дор., 63. Дмвл. 23.
 Тарасова, Евг. Григ. Софiевская, 13.
 — Мар. Алдр. Дерibasовская, 16. Большефонтанское училище № 56.
 — Олимп. Ланжероновская, 17. Бѣлошвейная маст.
 Тарасовская, Фен. Род. Ремесленная, 9.
 Тарасовскій, Андр. Сам., сс. Елисаветинская, 3. Директ. гимн. Н. К. Илiади.
 — Сам. Сам., ис., Школьный пер., 10.
 Тарасовъ, Ал-ѣй Петр. Виноградный пер., 10. Дмвл. 44.
 — Вас. Сем., шт.кап. Софiевская, 13. Дмвл. 304.
 — Влад. Григ. Маринская, 2.
 — Георг. Роман. Усатово, 33. Бухг. од. о-ва взаимн. мел. кред.; кожисе о-во работн. конторск. труда.
 — Ив. Ил. Романовская, 42. Дмвл. 249.

Тарасевичъ, Н. А. Валих. пер., 10. Исп. станц. «Скорой Помощи».
 — Никл. Ив. Балковская, 145. Дмвл. 18, 233, 326.
 — Фед. Городская, 7. Магаз. «Од. Нов.».
 — Никл. Петр., сс. Под. исп. 8-го уч.; 2-е гор. по кварт. вал. прис.; 8-е гор. раск. прис. Коблевская. 38-6.
 Тарасъ, Д. Я. Гуляева, 24. Лѣсоп. зав. С. Ш. Водовоза.
 Тарасъевъ, Анд. Петр. Картамышевская, 22. Дмвл. 105.
 Тарашкевичъ, Иос. Ив. Софiевская, 8. Т-во механ. литейн. зав. «Бедлино-Фендерихъ».
 — Владисл. Иосиф., кс. Софiевская, 8. Исп. об. товар. прокур.
 Тарговъ, Алдръ Милыг. Греческая, 12. Бак. и гастрон. торг.
 Таргонн, Алдръ Юл. Пироговская, 4.
 Таргонская, Е. Сабанѣвъ м., 1. Тлф. 35-81. Табачная торговля.
 Таргонскій, Мен. Сабанѣвъ мостъ, 1. Тлф. 35-81. Фригтовная торг.
 Тарданъ, К. К. Б.-Арнаутская, 46. Тлф. 45-72. Виноторг.
 Тарло, Бор. Павл., шт.-капит. 4-й стрѣлк. артил. дивиз.; воен. у-ще.
 Тарловская, Кл. Гр. Греческая, 15. Т. д. Г. М. Левинсонъ.
 — В. Гр. Греческая, 15. Т. д. Г. М. Левинсонъ.
 Тарнавскій, Андр. Ив. Гимназическая, 17. Надз. Александровскаго, полиц. уч.
 — Эля. Прохоровская, 42. Столярная маст.
 Тарнани, Никл. Ив. Софiевская, 30. Город. водопров.
 Тарнапольскій, Шая. Книжный пер., 21. Скл. смолы и дегтя — Балтская дор., 58.
 Тарнашинскій, Зах. Вас. Скобелева, 9.
 Тарновская, Адел. Юл. Балковская, 4. Дмвл. 20, 229.
 Тарновскій, Анаг. Авкс. Манежная, 18. Глас. гор. думы; мир. судья.
 — Вяч. Анаг. Сл.-Ром., здан. больн.; нов. гор. бол.; прак. вр.
 — Мих. Эд., кс. Витшиня, 42. Од. уѣздн. вр.
 Тарноградъ, I. М. Дерibasовская, 9. Тлф. 33-44. Т. д. «М. и Е. Розенштейнъ»;
 — Э. М. Садовая, 16. О-во вс. нужд. уч. евр. у-ща III раз. д-ра Я. I. Ландесмана.
 Тарнополь, Ан. Ноев. Полтавской поб., 78. Дамское о-во вспомош. бѣдн. род.; греч. и спорт. кр. «Вега».
 — Дав. Аким. Полтавской по-

БОРЖОМЪ

Превосходная
ЛѢЧЕБНАЯ И
СТОЛОВАЯ ВОДА.

бѣды, 78. Тлф. 27-47; 7-38. Обойная фабр.; предс. о-ва взаимн. торг. агент.; у-ще 3-я «Тамудъ-Гора», Дмвл. 117, 195, 210.

Тарнополь, И. М. Предст. спорт. кружка «Вега».

— Мойс. Аким. Полтавской побѣды, 78. Тлф. 35-02; 7-38. Обойная фабр. Дмвл. 117, 195, 210, 341.

— Рох. Ц. Полтавской поб., 78. Дамск. о-во вспомош. бѣдн. род.

Тарнопольскій, Вас. Гавр. Лѣсной транзитн. скл.

— Герш. Абр. Ремесленная, 30.

— Ив. Максим. Градовачальническая, 55. Канц. Перео. участка.

— Изр. Янк. Б.-Арнаутская, 51.
 — Иос. Ис. Троицкая, 21. Аг-ком. к-ра С. Я. Балабана.

Тарнись, Т. Суворовская, 13. Обувная торг.

Тартакова, Л. Г. Софiевская, 17. Скл. угля и дровъ.

Тартаковская, А. С. Успенская, 47. Пробки и калсюли.

— Генр. Ос. Успенская, 14. Рос. о-во код. торг.

— Р. Прохоровская, 10. Модн. маст.

— Товб. Базарная, 106. Магаз. бѣлья.

Тартаковскій, А. Прохоровская 3. Столовая.

— Абр. Лип. Суворовская, 67. Дмвл. 245, 287.

— Абр. Лейб. Екатерининская, 88. Коф. «Ялга». Тлф. 65-42.

— Бен. Левб. Болгарская, 15.

— Б. Н. Пушкинская, 57. Тлф. 50-45.

— Вольфъ-Д. Глаз. Пантелеймоновская, 56. Молочная.

— Герш. Шл.-Л. Дальницкая, 44. Тлф. 23-16. Фабр. черн. и сург.

— Дав. Рув. Успенскій пер., 23.

— Дм. Яковл., ст. «Дачная» Помощи. нач. ст. «Дачная».

— Ил. Григ. Книжеская, 8. Телф. 45-02.

Тартаковскій, М. Ю. Картамышевская, 14. Лѣсной зав. С. Ш. Водовоза.

У. ЛАНДЕСМАНЪ. Большой выборъ мужскаго, дамскаго, дѣтск. и форменнаго платья. ПРИЕМЪ ЗАКАЗОВЪ. Улица Кондратенко, д. № 40. Тел. 5-76. ЦѢНЫ ОПТОВЫЯ. Въ магазинѣ лифтъ.

- Тартаковскій, М. М.** Полтавск. поб., 76. Тлф. 34-26.
— М. С. Розумовская, 17. Тлф. 62-23.
— М. Пантелеймоновская, 116. Тракт.
— Р. Успенскій пер., 23. Меблирован. комн.
— Сол. Григ. Дальнишкая, 44. Химич. зав. чернилъ Г. С. Тартаковского.
— Эль Герик. Княжеская, 8.
— Я. Ф. Пушкинская, 35. Тлф. 9-42. Евр. больн.; прак. пр.
— Янк. Костенкая, 16. Бакал. торговля.
- Тартакъ, И.** Базарный пер., 5. Порти. маст.
- Тартокъ, Г.** Суворовская, 68.
- Тартацкій, Герш.** Герш. Картамышевская, 6. Маг. готов. плат. бр. Любарскихъ.
- Тарутинъ, Ал-ѣй Мих.** Ст. «Одесса-Говарная». Техн. желъзнодоро. у-ще.
— Конст. Ал-ѣев. Карантинная, 6. Довѣр. т-ва «А. Кузнецовъ и Ко»; о-во взаимн. вспомош. приказчик. христ. Дмвл. 351.
- Тарховъ, Влад.** Ил. Рождеств., 14. Дмвл. 243, 296.
— Алекс. Павл. Соборный переул., 12. Кафедральный соборъ.
- Тарчинская, Эстеръ.** Б.-Арнаутовская, 74. Табачная и писчебумажная торг.
- Тарчинскій, Абр.** Пав. Базаръ, 40. Аг.-ком. к-ра т. д. «Пурищъ и Рубинштейнъ».
— М. Г. Б.-Арнаутская, 74. Папиросн. бум.
— Мих. Алдр. Градоначальн., 17. Телеграф. конт.
— Феликс. Балковская, 211.
- Таршинъ, Ал-ѣй Мих.** Коблевская, 30. Гор. упр.; канцел. торг. декуп.
- Тассо, Луиджи** Варф. Филипповн, с. д. Дмвл. 316.
— Юс. Варф. Шалинск., с. д. Дмвл. 326.
— Мар. Терент. Шалинская, 6. Дмвл. 325.
- Татановъ, Вас. Григ.** Новая, 13.
- Татаренко, Андр.** Ал-ѣев. Виноградная, 34. 9-ое гор. по кварт. нал. прис. Дмвл. 43, 44.
— Вас. Итальянскій бул., 7. Введенская церк. при Каспер. общ. «Краснаго Креста».
— Г. Преображенская, 72. Парикмахерская.
- Татаренко-Таранчукъ, Николай** Троф. Солян. Промыслы, д. Корсушовыхъ. Пантелейм., церк. на Кузальницк. лим.
- Татаринова, Сл.-Романовка,** 56. Завѣд. у-ща № 70.
— Е. А. Б.-Арнаутская, 1. Гимн. А. В. Горѣевой.
- Татаренкова, Пав. Афан.** Б.-Арнаутская, 1.
- Татариновъ, Вас. Мирон.** ис. Бѣдинскаго, 14. Кас. Госуд. б-ка.
- Татаринъ, Фед. Ив.** Новосельскаго, 53. Т-во насл. «В. Т. Пташиноква».
- Татаръ, И.** Пушкинская, 71. Прачешная.
- Татарюнкъ, Влад. Степ.** Успенская, 123.
- Татаровичъ, Дм. Ант.** Манежная, 24. Гимназія Н. К. Илиади.
- Татарская, Людм. Ив.** Внѣшн., 7. Город. дѣвич. у-ще; гим. о-во «Соколь».
- Татарскій, Мойс.** Борис. Лермонтовская, 19. Зав. опт. отд. Рос. о-ва кол. торг.
— Мих. Стан., сынъ ис. Внѣшняя, 7. Канц. глав. складоч. таможи.
- Татарчукъ, Андр. Матв.** Греческая, 23.
- Татаръ, И.** Пушкинская, 71. Прачешная.
- Татемовъ, Христ.** Фад. 4-й окр. аки. упр.
- Татіева, Людм. Ант.** Ольгивская, 17.
- Татіевъ, Георг. Юс.** Ольгивск., 17. Пмши. секр. одес. судеб. палаты; электро-техн. у-ще В. П. Гадзьякаго.
- «Tattersall et Co»**—см. отд. 2-ой рубр. «Машины».
- Татосъ-Оглы, Хач.** Успенскій пер., 7.
— Лея Г. Ришельевская, 65. тлфи. 34-01. Лѣсная т-ля.
- Татинзонъ, Е.** Мельничная, 20. Парикмахеръ.
- Таубенилагъ, Н. В.** Полтавск. поб., 58. Банк. к-ра С. М. Барбаша.
- Таубенилагъ, Арп.** Ремесленная, 9. тлфи. 23-30. Автомобильный гаражъ.
— Мошко-Лейз. Пник. Ремесленная, 9. тлфи. 23-30. Частный пов. Дмвл. 236.
- Таубень, Мойше** Барк. Гимназическая, 26.
- Таубергеръ, Готлибъ** Ив. Успенск., 123. Гим. А. П. Ровнякова; 2-я женск. гимн.; мужск. гимн. И. Р. Раппопорта
- Таубманъ, И. К.** Успенск., 111. Производство ваты.
- Таубъ, Ил. Абр.** Польская, 22. Тлфи. 31-28. Дов. Русско-аз. б-ка; чл. сов. т-ва «Мелкій Кредитъ».
- Таубесъ, Ришельевская,** 4.
- Таушанова, Мар.** Розумовская, 24. Бакалейная т-ля.
- Тауэръ, Вѣра** Осип. Обсерваторный пер., 15. Предсѣд. о-ва дошкол. восп. евр. дѣт.
— Ет.-Роза Бенд. Обсерваторный пер., 15. Тлфи. 15-38.
- Тауэръ, К. Ф.** Обсерваторный пер., 15. тлфи. 18-29. Упр. од. отд. т-ва «В. Высоцкій и Ко»; чл. сов. одес. ремесн. и мелк. судо-сберег. тог. о-во распротр. просв. между евреями; евр. сиротск. домъ; город. попеч. дѣтск. притч.; казн. о-ва дошк. восп. евр. дѣт.
- Тафель, М.** Коблевская, № 26. Портняжская мастер.
- Тaufelштейнъ, Мойс.** Ремесленная, 37. Табачная т-ля Я. А. Ишковица.
- Тахджюглю, К.** Успенская, 64. Одѣяльно-матрац. маст.
- Тахинджи, Ксеноф.** Ул. 19 февраля, 50. Дмвл. 306.
- Тахманъ, Овс.** Юс. Божакшна, 17. Аг.-ком. к-ра т. д. «Паригори и Янакопуло».
- Тахтаръ, Г.** Суворовская, 68. Бакалейная т-ля.
- Тахчоглу, К. Д.** Успенская, 64. Одѣяльно-матрац. маст.
— Никл. Дм., сс. Спиридоновская, 19. Чл. окр. суда.
- Ташкеевъ, А. С.** Преображенская, 33. Парикмах.
- Ташковъ, Георг.** Георг. Успенская, 31. Гор. общ. б-ка.
- Ташкогло, Анд. Ив.,** куп. Пантелеймоновская, 112. Ком. судъ.
— Дюм. Георг., куп. 2 г. Красный пер., 1. тлфи. 12-14, 11-37. Складъ лим. и апельс.; выборы. куп. сослов.; 8-ое раскл. прис.; ком. судъ; 8-е гор. раскл. прис.
- Ташлицкій, С. Л.** Болгарская, 40. Галантер. т-ли М. и А. А. Гринберга.
- Ташлыкъ, Рахм.** Средняя, 19. Парикмах.
- Ташма, О. С.** Земская, 4. Дмвл. — Эст. Марк. и Юс. и Абр. Шм. Дмвл. 165.
- Ташма-Серебрения, Б. Е.** Базарная, 3.
- Ташовъ, Осип.** Матв. Польская, 3. Тракт. М. Смайранакит.
- Ташоркинъ, Мус.** Гимназическая, 3. Складъ угля и др.
- Твалашвили, Ал-ѣй.** Кондратенко, 39. Кондитерская.
— Ал. Андр. Пушкинская, 28. Тлфи. 59-89. Винный погр.
- Твардовская, Вѣра** Конст. Херсонскій сп., 1. Стар. город. больн.
- Твердохлѣбовъ, Никан.** Павлос. Петра Великаго, 31. Технич. о-во. Дмвл. 200.
- Твердый, Влад. Пет.,** ка. Новосельскаго, 59. 2-я мужск. гимн.; о-во вспом. нужд. учащ. 2-й гимн.
- Твердый-Твербусъ, Григ.** Никл. Успенская, 123. Страх. о-во «Россия».
- «Тверская Мануфактура»,** т-во.

— см. отд. 2-ой рубр. «Ма-
нуфактуръ».

Тящукъ, Л. Пионовская, 27.
Сапожная маст.

Тяшоръ, Шамо Авр. Суворов-
ская, 21.

Тверовскій, Алдръ Алдр., шт.-
кап. Конная, 11. 15-я артил.
бриг.

— Серг. Алдр., шт.-кап. 15-ая
артил. бриг.

«Театральная», — см. отд. 2-ой
рубр. «Гостиницы».

Тевалинскій, Хайк Вольф. Пол-
тавской поб., 72. Дмвл. 210,
287, 341.

Тевановъ, М. А. Красный пер.,
6. Парик.

Теверовская, Ф. Приморская,
69. Бакал. и табач. т-ля.

Теверовскій, Абр. Приморская,
69. Съестная лавка.

— Соф. Ферд. Екатерининская,
20. Корсетная маст.

«The Brush Engraving», см.
отд. 2-ой рубр. «Холодиль-
ники».

Тейвилсъ, Шая Ицк.-Абр. Ма-
разлевская, 6.

Тейтрахеръ, Мойше Рув. Тро-
ицкая, 47.

Тейреръ, Фридр. Як., куп. 2 г.
Скобелева, 53, тлфи. 25-90.
Золот. и серебр. издѣл.; со-
бран. ремесл. и промышл.;
казн. гимнаст. о-ва; южно-
русское иѣм. о-во.

Тейсли, Таг. Хуторская, 70. Ба-
калейная т-ля.

Тейсъ, Пав. Яковл. Базарная,
1. Т-во и-ки «В. Т. Птлани-
кова».

Тейтельбоймъ, Г. Успенская,
64. Готовое платье.

Тейтельманъ, Шлема Ицк. Ба-
зарная, 57. Т-во бр. И. и Б.
Гуровичъ.

Тейчеръ, Хаимъ Зелъм. При-
возная пл., 76.

Телалъ, Абр. Моис. Кузничная,
15.

— Солом. Яковл. Раскодайллов-
ская, 1, тлфи. 20-36. Табачн.
торг.; старш. коммерч. со-
бран. Дмвл. 45, 102, 343.

Теленная, Мар. Военный спус.,
8. Съестная лавка.

Телегина, Г. А. Сабанъевъ м.,
4, тлфи. 51-07.

Телегинъ, Алдръ Вас. Балков-
ская, 219. Дмвл. 20.

Телемонскій, Пав. Влад. Буга-
евская, 1. Т-во чайн. торг.
бр. К. и С. Попова.

Телешевскій, Гр. Юр. Торгов.,
32, тлфи. 666-10. Сотрудн.
«Одес. Листки».

Тели, Афан. Еванг. Александр.
площ., 3-4.

— Х. Александровская площ.,
3-4. Столовая и пивная.

Телишевскій, Абр. Б., фармз.
Преображенская, 27. Алт.
Н. Г. Фельдмана.

Телишевскій, Г. П. Торговая,
32. Тлфи. 66-10.

— Дув. Шул. Мясоѣдовск., 9.

— Ф. Кондратенко, 27. Порти.
мастер.

— Шм. Мовш. Кондратенко
пл., 1. Тлфи. 29-26.

Телющенко, Ив. Як. Дмвл. 383.

«Тель Эрнстъ» («Корона»),
Кельнъ, — см. отд. 2-й рубр.
«Бѣлье».

Телье, Влад. Юс., кс. Нѣжин-
ская, 20, тлфи. 52-18. Конт-
рольная палата.

— Ел. Павл. Хуторская, 1.
У-ще № 17.

— Ол. Никл. Хуторская, 1.
Завѣд. у-ща № 20.

— Пав. Осип. Хуторская, 1.
Тлфи. 27-08. Смотр. город.
богад.; предс. рус. гимнаст.
о-ва; о-во сод. академ. жнз.
Имп. Нов. у-та.

«Телье Камилль», — см. отдѣл.
2-й рубр. «Инструменты».

Телѣгина, Глаф. Алдр. Нарыш-
инскій сп., 12. Дмвл. 173,
326.

Телятникъ, П. А. Пушкинская,
76.

Темели, Конст. Никл. Панте-
леймоновская, 30. Книготор-
говое т-во «Культура».

— Мар. Зах. Пантелеймонов-
ская, 30. Дмвл. 195.

— Н. Ф. Спиридоновская, 14.
Т-во нефт. проиав. бр. Но-
бель.

Темель, И. А. Прохоровская,
41. Бюро для составленія
всякаго рода бумагъ.

Теминскій, Владисл. Карл. Воз-
несенскій пер., 23.

«Темлеръ и Шведе», акц. о-во,
— см. отд. 2-ой рубр. «Ко-
жи».

Темперъ, Абр. Изр. Екатери-
нинская, 75. Хлѣбная ж-ра
Б. Гаузнера.

— М. А. Екатерининская, 75.
Купеческій банкъ.

— Як.-Шм. Вольк. Мясоѣдов-
ская, 38.

— см. отд. 2-ой рубр. «Мо-
скательные товары».

Темчинъ, С. Степовая, 25. Про-
дажа обуви.

«Тенгфлутъ, О. и Тумъ, Ко», —
Тендлеръ, Дав. Сол. Екатери-
нинская, 8. Тлфи. 24-06. Зуб-
ной врачъ.

Тененбаумъ, Абр. Ицк. Ново-
сельского, 102.

— Б. М. Прохоровская, 39.
Коммерч. у-ще К. С. Геф-
теръ, ур. Ходоровской.

— Геня. Суворовская, 96.

— Д. О. Полтавской поб., 94.
Южно-рус. акц. о-во пиво-
варен. зав.

— Ицко Морд. Степовая, 23.
Обувная т-ля. Дмвл. 281.

— Юв. Мовш. Прохоровск., 39.

— 1. Полтавской поб., 68.

БОРЖОМЪ

Превосходная
ЛѢЧЕБНАЯ И
СТОЛОВАЯ ВОДА.

Тененбаумъ, С. О. Полтавск.
поб., 54. Южно-рус. акц.
о-во пивоварен. зав.

Тененбоймъ, С. Троицкая, 25.
Войлочная мастер.

— Ф. Пушкинская, 55. Загото-
вочная мастер.

«Тенето», — см. отд. 2-ой рубр.
«Войлокъ».

Тенисова, Е. О. Полтавск. поб.,
84. Акуш.

Тенита, Херсонская, 54. Дѣтск.
наряды.

Тенненбаумъ, Изек. Юс. Спи-
ридоновская, 8. Т-во «Кар-
мель»; библи. Дмвл.

Тенингъ, От. Георг. Каретный
пер., 17. Одес. газ. зап.

Теновъ, Ант. Павл. Херсонская,
46.

Тенфельдъ, Як. Ицк. Троиц-
кая, 32.

Тенчеръ, Ицко Елиш. Книжн.
пер., 15.

— Цирля. Суворовская, 86, мо-
лочная.

Тенчеръ, Мойше Хаим. Пол-
тавской поб., 82.

— С. М. Полтавской поб., 82.
Типографія.

Теодоровичъ, Вас. Флор. Ново-
сельского, 71.

— Вѣра Ос., вл. тс. Казармен-
ный пер., 2.

— Люб. Фед. Жуковского, 10.

— М. Жуковского, 10, тлфи.
6-05. Т-ля водопровод. тов.

— Франш. Фед. Ольгиенск. сп.,
15. Дмвл. 192.

Теодорчукъ, К. Петра Велика-
го, 28. Стол. маст.

Теперь, Абр. Лейб. Спиридо-
новская, 20.

— Абр. Мойс. Пантелеймонов.
124. Дмвл. 109, 197, 287.

— Г. Ришельевская, 11, тлфи.
29-04. Пивебумлак т-ля.

— Дав. Прилозная площ., 19.
Складъ красокъ.

— И. Преображенская, 65. Те-
леф. 38-11. Галант. т-ля.

— К. Е. Жуковского, 10. О-во
вспом. нужд. учаш. въ муж.
сѣр. у-ще учр. Я. З. Камп-
неромъ.

— М. Треугольный пер., 8.
Фабрика шипучихъ водъ.

— М. Скобелева, 34. Кожевен-
ная т-ля.

У. ЛАНДЕСМАНЪ. Большой выборъ мужского, дамского, дѣтск. и форменнаго платья. ПРИЕМЪ ЗАКАЗОВЪ.

Улица Кондратенко, д. № 40. Тел. 5-76. ЦѢНЫ ОПТОВЫЯ. Въ магазинѣ лифтъ.

- Теперь**, М. Прохоровская, 23. Бакалейная торговля.
— Мееръ Гейн. Театральный пер., 7. Водонпр.-бетон.-метал. завод.
— Мсйс. Дав. Преображенская 67. Сод. у-ща М. Д. Тепера.
— Мошко Шлем, Суворовская, 45.
— Мойс. Треугольный пер., 7. Буфетъ.
— Ривка Янк. Б.-Арнаутская, 16. Дмвл. 34.
— Гоголя, 6.
— С. Прохоровская, 19. Мясная т-ля.
— Ф. Я. Пантелеймоновская, 62. Акуш., оспоприв.
— Ш. Суворовская, 8. Тлфи. 36-88. Виноторговля.
— Ш. Н. Екатерининская, 75. Складъ пробокъ.
— Шая-Лейба. Екатерининск., 70. Принадлежн. для минеральныхъ зав.
— Шл. Мошк. Б.-Арнаутская, 54. Дмвл. 96, 287.
— Ф. Я. Пантелеймоновская, 62. Акушерка.
— Я. Мясодонская, 38. Мясная т-ля.
— Як. Дув. Гоголя, 6. Тлфи. 42-61. Дмвл. 338.
— Янк. Мошк. Ремесленная, 6. Дмвл. 236, 237, 259.
- Теплицкая**. Нѣжинская, № 71. Акуш.
— Б. Суворовская, 109. Пекарня.
— Бейла-Иде Лейб. Польская, 13.
— Сура-Фейга. Суворовская, 28. Табачная т-ля.
- Теплицкій**, Адольфъ. Прохоровская, 23. Чайный тракт.
— Б. Полтавской поб., 57. Галантерейная т-ля.
— Бор. Ил. Кобленская, 38. Тлфи. 25-72.
— Г. Полтавск. поб., 72. Бакалейная и табачная т-ля.
— Г. Е. Успенскій пер., 14. Кожевенная т-ля.
— Гершъ. Лѣсная, 18. Торговля кормовыми продукт.
— Дм. Дав. Ризовская, 5. Южное о-во раб. контор. труда; о-во для прод. изд. русск. металлург. зав.
— Ил. Лаз. Екатерининск., 85. тлфи. 30-31. Технич. к-ра.
— Юс. Лаз. Пантелеймоновск., 28.
— Лейб. Полтавской поб., 66.
— М. Новосельскаго, 22. Бакалейная т-ля.
— Мойше Гер. Прохоровская, 43. Дмвл. 234.
— П. Водопроводный пер., 6.
— Ц. Д. Карангозова, 32.
— Эль. Екатерининская, 85. Технич. к-ра.
— Эль-Лейз. Шаевъ и Хая Исзак. Дмвл. 232.
- Тевличъ**, Р. Суворовская, 111. Меблированная комн.
- Теплишъ**, Шим.-Лейб. Алр.-Бер. Суворовская, 111.
- Теплова**, Ан. Ив., ж. сс. Пантелеймоновская, 8.
- Тепловъ**, Ив. Никл. Пантелеймоновская, 8. Госуд. б-сь.
— Серг. Никл. Дмвл. 374.
- Тепновъ**, Ант. Херсонская, 46. Табачно-бакал. т-ля.
- «Терапія»**, санаторія. Полтавск. побѣды, 27.
- Теребенникова**, Уст. Мих. Усагова, 17. Дмвл. 52, 307.
- Теребенниковъ**, Ант. Андр. Ольгѣевская, 26. 2 ое казен. евр. у-ще.
— Вл. Ел. Петра Великаго, 7. Тлфи. 2-45. Отв. ред. «Южной Мысли»; дѣлоприв. кружка «Спортъ».
— Дм. Елис. Новосельск., 55. Рус. для вишней торговли банкъ.
— Никит. Андр., ис. Ольгѣевская, 26. 4-я гимн.
- Терентьева**, Вѣра Ясон. Мастерская, 28. У-ще № 77.
— Кошная, 11. Столовая.
- Терентьевъ**, Е. Д. Мастерская, 16. Одес. частный домб.
— Е. В. Ланжероновская, 15. Посредническая к-ра.
- Терень**, Як. Суворовская, 32. Галант.-табач. т-ля.
- Терерь**, Рев. Марк. Суворовская, 70, тлфи. 55-26.
- Тереховъ**, Никл. Петр. Скобелева, 1. Т-во «А. Кузнецовъ и Ко».
- Терещенко**, Ант. Конст. Успенская, 7. У-ще № 13.
— А. Н. Карантинная, 4, тлфи. 38-34.
- «Терещенко Братья»**, — см. отд. 2-й рубр. «Сахаръ».
- Терещенко**, Гликерія Ив. Болгарская, 22.
— М. Ольгѣевскій спускъ, 10. Фельдш. ветер.
— Никл. Алдр., сс. Маразлѣвская, 7. Вр. 15-го стрѣлк. полка; практ. вр.
— Над. Влад. Попеч. о недост. учен. въ 3-й гимн.
— П. Кондратенко, 28. Ювелирный мастер.
— С. Средняя, 42. Хлѣбная.
— Фед. Макс. Божакшина, 144. Дмвл. 29.
- «Терещенко, Г. Г.»**, Киевъ, — см. отд. 2-й рубр. «Спиртъ».
- Терземановъ**, Ив. Сем. Карангозова, д. Прокудина, 1. Комит. ценз. иностр.
- Терзи**, Андр. Книжеская, 12. Виноторг.
— Григ. Ив. с. Кривая балка, с. д. Кривобалк. слитн. поп.
— Степ. Кирил. с. Кривая балка, с. д. Кривобалк. санит. попеч.
- Терзымановъ**, Ив. Кондр. Тодорова, 25. Дмвл. 294.
- Териковскій**, Никл. Вит. Славовъ пер., с. д. Дмвл. 267.
- Териховъ**, Х. Малороссійская, 8. Бондарный млет.
- Терлецкая**, Брон. Гим. Книжеская, 20. Гимн. М. М. Маевской.
— Карол. Финн., вл. пак. Монежная, 22.
— Сераф. Петр., двн. Софійская, 11.
- Терлецкій**, А. Средняя, 22. Пивная.
— Б. К. Лидерсонскій бул., 7. Одес. частный домб.
— Борнень Конст., шт. кап. 7-я ст. паров. трамв., д. Рошковой, 59-й пдх. Любл. п-ко.
— Дмитрій Арсен. Манежная, 52. Т-во рос.-ам. резин. мануф. «Треугольникъ».
— Діомид. Андр., клр. Тодорова, 40. Херс.-Бессар. упр. землед. и госуд. имущ.
— Евгений Конст., кап. Спиридоновская, 8. 59-й пѣхотн. Любл. полкъ.
— Юсь Мошк. Книжный пер. 15.
— Митр. Іоан. свящ. 9-я стан. паров. трамв., церк. д. Воскресенская церк. на Ср. Фонт.; гимн. Е. С. Александровой; у-ще № 81; госуд. у-ще № 51.
- Терлицкій**, Шим. Мошк. Скобелева, 43.
— Ю. А. Суворовская, 11.
- Терло**, З. Полтавской поб., 85. Складъ угли и дровъ.
— Нис. Лейб. Базарная, 23.
— Янк. Морд. Нѣжинская, 3. Складъ угли и дровъ. Дмвл. 186.
- Тернавская**, Педаг. Куз., иб. Лютеранскій пер., 5.
- Тернавченко**, Ольга. Дмвл. 375.
- Терновскій**, Ал. Ром., кап. Семинарскій пер., 5. 15 стрѣлк. полкъ.
— Алдр. Косъм., клр. Полтавской поб., 1. Частн. ремесл. у-ще при город. сир. домъ; гор. сир. домъ; гор. попеч. дѣтск. пріют.
- Терпилевская**, Анна. Новошешной рядъ, 13. Забѣж. дн.
- Терпо**, Петръ. Полтавской поб., 60. Буфетъ минерал. водъ.
- Тертацкая**, Ольга Вас. Коломняевская, 36. Алр. столн.
- Тертеровъ**, С. А. Нарышкинскій спускъ, 14, тлфи. 38-97. Виноторг.
- Тертусъ**, Алдр. Оом. Ризовская, 36. Мануфакт. т-ля т-ва Д. П. Котляревскаго; о-во «Эсперанто».
— В. Т. Рождественскій пер. 3. Чайная т-ля.
— Вас. Херсонская, 26. Торг. кофе.

Тертичный, Потапъ Сем. Стач.
«Дачная», ю.-з. ж. д. Грязе-
леч. херс. губ. земства.

Терь, Мина Як. Гимназическая,
26.

Терь-Давидова, Ан. Ивав. Гре-
ческая, 33.

Терь-Карпетовъ, Петр. Юс.
Новосельскаго, 66. Отд. С.-
Пет. Телегр. агнт.

«Терь-Кеворковы, бр.», т. д.
— см. отд. 2-ой рубрики
«Шелкъ».

Терь-Мовсевичъ, Ер. Ован.
куп. Пресбгаженская, 35.

Терь-Авакимовъ, Сверхштатн.
ордн. терзвпел. клан.

Терь-Петросьяницъ, Арш. Са-
довая, 2. Молочная.

«Терь-Петросьяницъ, бр.», т. д.
Александрополь, — см.
отд. 2-ой рубр. «Москатель-
товары».

Терь-Степанова, Е. Середни-
ск., 7. Хлѣбная торг.
— Сарк. Ив. Б.-Арнаутская,
63. Дмвл. 33.

Терьяки, Юс. Апол. Провиант-
ская, 23. Мануфакт. торг.
и-ки А. И. Кальфа.

Тессеглу, А. Преображенская,
28.

— Ак. Кев. Старопортофранк.,
9. Дмвл. 276.

Тесленко, Ив. Никол. Ворон-
ковская, 84. 15-я артил. бр.

Тессерманъ, В. Кузнечная, 32.
Молная маст.

Тессеръ, А. Штиглица, 16. Пря-
ничн. торг.

— Абр. Абр. Мясоѣдовск., 31.

— Абр. Зейл. куп. 2-ой г.
Пушкинская, 59. Тлф. 14-72.
Хлѣбная торг.

— Берно Пейс. Базарная, 40.

— Лейбъ Абр. Пушкинская,
54.

— Менд. Абр. Пушкинская, 67.

— С. Ул. 19 февраля, 28. Са-
ножи маст.

Тессеръ-Швареръ, Ш. Про-
хоровская, 6. Слесарная ма-
стерская.

Тессельмаунъ, Иико-Гер. Шу-
лим. Дерибасовская, 21.

— Леон. Ис. Дерибасовская,
21.

«Тессеръ, Леонъ», Марсель, —
см. отд. 2-й рубр. «Масла
васл. и смаз.».

Тессе, Эм. Ив. Котлѣвская,
56. Дмвл. 108, 125.

Тетельманъ, I. А. Б.-Арнаутск.,
40. Тлф. 56-29. Фабр. умы-
вальныхъ.

— Ш. Базарная, 57. Электро-
фотогр.

— Э. М. У-ше С. И. Ландау.
Кондратенко, 13.

— Юл. Алдр, куп. 1-й г. Го-
голя, 23. Тлф. 3-63. Конторг;
35-80 кварт., Хлѣбная кон-
тора; арбитр. комис. бир-
жев. ком.; квартирочная

комис.; рев. комис. Дмвл.
23, 216.

Тетери, Р. Гоголя, 25. Тлф.
55-55. Вино-гастрономич.
торг.

Тетерь, Георг. Стол. Преобра-
женская, 5.

Тетони, Лет. Гоголя, 23.

Тетсовъ, Юган-Пав. Карл. Пет-
ропавловская, 12. Городск.
водопроводъ.

Теушъ, М. Новосельскаго, 28.
Бак.-табачная торговля.

— Ю. Конная, 19. Пекарня.

«Техникъ», — см. отд. 2-й рубр.
«Типографъ».

«Технический Домъ», — см. отд.
2-ой рубр. «Технич. конто-
ры», «Арматура».

Тецнеръ, Герм. Вильг. Базар-
ная, 1.

Тешкевичъ, Иг. Ив. Казн. ссу-
до-сбер. кас. досмотр. од.
главн. скл. таможни.

«Тиде, Л. Ф. и Э. и Ко», Мо-
сква, — см. отд. 2-ой рубр.
«Кондит. изд.».

Тидеманъ, Мар. Оттон. Успен-
ская 34. Гимн. Н. К. Иля-
ди; гимн. А. П. Ровнякова.

— Дидихъ Дан. Ришельевск.,
53. Ресторанъ.

Фонъ-Тизенгаузенъ, Мих. Мих.
ис., бар., д-ръ мед. Хер-
сонская, 28. Проект. Имп.
Нов. у-та; ст. гор. больн.;
вышн. женск. медич. курсы;
Тлф. 1-54.

Тикмеръ, Петръ Сем. Даль-
ницкая, 10. Меб. маст.

Тиксиз, Полтавской поб., 28.
Франц. семейн. очягъ.

Тиктинеръ, Евг. Дмит. Собор-
ная площ., д. Рокка. Ветер.
вр. од. гор. скот.

Тиктинъ, Георг. Ис. Ришель-
евская, 21. Таф. 24-62. Выс.
женск. курсы.

— Ис. Герман. Александров-
ский пр., 5. Тлф. 5-39. Прис.
пов.; тов. предс. сов. прис.
пов.; предс. наблюд. ком.
одес. гор. кред. о-ва. Дмвл.
354.

— Кам. Герм. Нѣжинская, 44.

— Марк. Самойл. Нѣжинская,
44. Тлф. 16-55. Прис. пов.
Дмвл. 5.

— Никл. Ис. Александровский
пр., 5. Прис. пов.

— Ос. Герман. д-ръ мед. Нѣ-
жинская, 44. Тлф. 33-33.
Лечебн.; прак. вр. Дмвл.
5, 187.

— Фед. Герм. Нѣжинская, 44.

Тинанъ, Г. Соборная пл., 11.
Портняж. маст.; письмовод.
проф. о-ва дамск. портняжъ
и модист.

— Ш. Соборная пл., 1. Модн.
маст.

Тиль, Андж. Раф. Успенская,
17. Хромо-дитогр.; топар.
предс. о-ва повсемѣстн. по-



мошн, пострад. на войнѣ
солд. и семьямъ.

Тиль, Юс. Херсонск., 22. Стол.
маст.

— Оск. Вильг., лнг. Троицкая,
17. Глазн. гор. думы; 1-ое
гор. кварт. прис.; чл. правл.
Евангел. больн.; чл. казн.
Еванг.-Лютер. Приходск. ц.
Федор. о-во взаимн. вспомо-
жн. служ. въ тив. и т. п.
завед. г. Одессы. Дмвл. 47,
237, 301.

— Рич. Вас. Троицкая, 17.
Дмвл. 47, 183.

Тильгалъ, Георг. Карл., гс.
Староконный пер., 22. Кон-
трольн. пал.; од. отд. цент.
ком. московск. сов. дѣтск.
пріют.

— Никл. Карл., кр. Кузнечная,
13. Госуд. двор. зем. б-къ.

— Эм. Юан. Староконный пер.
22. Дмвл. 275.

Тилькеръ, И. Тираспольская,
29. Таб.-бак. торг.

— Е. З. Тираспольская, 6. Фа-
бричный складъ обоевъ В.
И. Алпатова.

Тильмансъ, Э. Греческая, 14.

Тимановскій, Никл. Ст., приск.
Артиллерійскій пер., 13-й
стрѣлк. полкъ.

Тимашевъ, И. Каретный пер.,
20. Бак.-таб. торг.

«Тимашевъ, М. и Ко», — см.
отд. 2-й рубр. «Кружева и
вышивки», «Бѣлье», «Бѣ-
лош. маст.».

Тимень, Солом. Леон. Ново-
сельскаго, 92. Помошн. пр.
повѣр.

Тиминъ, С. Карангозова, 6.
Кондитерская.

Тимковскій, Ал-ѣя Іул., дан.
Петра Великаго, 21.

Тимодля, А. И. Семинарскій
пер., 5. К-ра аг.-техн. «В.
Третке, П. Зуевъ и К. Эр-
мишь».

Тимони, Н. Военный пер., 24.
Позолотн. маст.

Тимонова, Елис. Конст., 7 ст.
пар. трамвай, д. Борисенко,
Госуд. банкъ.

— Людм. Дан., вд. дсс. Мѣ-
шанская, 17. Дмвл. 44, 94,
169, 229.

У. ЛАНДЕСМАНЪ. Большой выборъ мужскаго, дамскаго, дѣтск. и форменнаго платья. ПРИЕМЪ ЗАКАЗОВЪ
Улица Кондратенко, д. № 40. Тел. 5-76. ЦѢНЫ ОПТОВЫЯ. Въ магазинѣ лифтъ.

- монская, 32. Офиц. для поруч. при завѣд. передвик. войскъ одесск. района.
- Тимоновъ**, Алдръ Ив., гтс. 7-я ст. паров. трамв., д. Борисенко. Госуд. Банкъ.
- Тимотиенчъ**, Иоан., свящ. Соборный пер., 12. Городское б-кл. у-ще, учр. Г. С. Михайловымъ-Мучкиннмъ; Кафедральный соборъ.
- Соф. Ив. Соборная площ., 11. У-ще № 96.
- Тимофеева**, Вѣра Вас. Нѣжинская, 69.
- Ел. Никл. Ясная, 9.
- З. Г. Колонтаевская, 23. Акуш., оспопр.
- Елиз. Никл. Ясная, 9. Завѣд. канати. у-щемъ № 2-3.
- Ксенія Плат. Училищная, уг. Нерубайской, 37-15. Уч. № 45-73.
- Мар. Алдр. Соборная площадь, 4.
- Т. Н. Соборная пл., 12. Благотвор. о-во дамъ духовн. знаній.
- Тимофеевскій**, Мих. Тимофеев. Софиевская, 26. Аг.-комис. к-ра т. д. «кизы Ю. Гагаринъ и Ко».
- Тимофеевъ**, Антонъ Ал-ѣев., прот. Соборная площ., 12. Кафедральный соборъ; хер. духовн. консист.; реальное у-ще св. Павла; кирил.-меѳод. попеч. о бѣди. уч. од. духовн. у-ща.
- Тимохинъ**, Андр. Лук. Молчанова, 17. Дмвл. 162, 203.
- И. П. Пантелеймоновская, 56. Азовско-Донск. коммер. банкъ.
- Тимошеничъ**, Иоан. Иоан., дѣк. Соборная площ., 12. Кафедральный соборъ.
- Мих. Ив. Щелакова, 12. Русск. дун. пароход.
- Мих. Ил. Новосельскаго, 35. Мирон. судья.
- Ник. Влад. Херс.-Бес. упр. землед. и госуд. имущ.
- Пав. Мих., г. Ландау, Нога-риусъ г. Ландау.
- Тимофѣевъ**, Евг. Евфим. Ср.-Фонтанъ, 4 ст., впподромъ. Поощрит. сказ. о-во.
- Елис. Ник. Нар. у-ще № 2-3.
- Еф. Іул. Гласн. гор. думы; 3-е гор. по нал. съ недвиж. имущ. прис. Дмвл. 26.
- Ив. Петр., вс. Семинарскій пер., 5. Вр. 59-й пѣх. Люба. полка; практ. вр.
- Козьм. Алдр., дѣлопр. дир. нар. у-щъ Херс. губ.
- Никл. Фам., шт.-кап. Розу-Херс. губ.
- Дм. Южная, 33. Бак.-табак. торг.
- Евг. Еф. Торговая, 53, пом. секр. уголовн. департ.

- Тимофѣевъ**, Е. И. Николаевскій буд. 3. Гимнаст. о-во «Соколы».
- Мих. Ил., Новосельскаго, 33. Од. о-во Взаимн. Кред.
- Козьма Алдр. Тираспольская, 13. Директ. нар. у-щъ
- Тимошенко**, К. А. Полтавской поб., 41. Парикмахерская.
- Мих. Данил. Пушкинская, 55. Общ. русск. евангелъс.
- Над. Никл. Успенская, 8.
- Тимошанъ**, К. Городская, 21. Пивная лавка.
- Тимошенко**, Фед. Ив., прч. Бѣлинскаго, 20. 15-й стрѣлк. полкъ.
- Тимротъ**, Алдръ Карл. Дерибасовская, 2. Таф. 96. Директоръ. Русск. о-ва парох. и торг.; идес. попеч. сов. у-ща торг. морепл.; предс. сов. съѣзд. предств. промышл. и торг. юга Россіи; команд. черном. яхтъ-клуба; тов. предс. черном. о-ва взаимн. страх. судовлад.; предс. сбер.-вспомог. кассы для служащ. въ Р. о. п. и т.; о-во фабр. и заводч.; о-во для мал. за паров. котл.; старш. англ. клуба; о-во борьбы съ туберкул.; предс. черноморск. морск. благ. о-ва; о-во взаимной пом. служ. Р. о. п. и т. Тех. общество.
- Тимченко**, Алдра. Московская, 63. Бак. торг.
- Вѣра Алдр. Книжеская, 11. Таф. 18-90. О-во попечит. о труд. женщ. и дѣвуш.
- Ив. Юр., магистр., прив.-доцентъ. Книжеская, 11. Таф. 18-90. Имп. Новорос. у-тъ; пмши. директ. ымсн. женс. курс.; предс. попеч. совѣта гимн. Ю. А. Соколовой; общество столов. для недост. студ.; 2-я женск. гимн.; общество покров. безпріютн. дѣтей; ком. Коган. учрежд. дешев. кварт.; о-во вспомо. нужд. учен. 2-й женс. гимназій; тов. предс. о-ва дешев. ночлежн. пріют.
- М. О. Полтавской поб., 81. Акуш.-фельдш.
- Ос. Андр., гс. Херсонская, 11. Имп. Нов. у-тъ; технич. о-во.
- Пет. Григ., шт.-кап. 4-ая ст. паров. трамв., зд. кад. корп. Оф.-восп. кад. корп.
- Тимченко-Ирещенко**, Ил. Фед. Книжеская, 21. Клубъ при од. о-вѣ прав. охоты.
- Тимчинская**, Ан. Вас. Пшеница, 9. Гор. дѣв. у-ще.
- Тимчинскій**, Вас. Пшеница, 27. Дмвл. 204.
- Тимчинскій**, Никл. Теоф., пот. поч. гр. Гоголя, 7. Таф. 18-19.

- Тиндитниковъ**, Никл. Стеф. Дерибасовская, 10. Таф. 67-86. Страх. о-во «Россія»; проф. о-во «Русскій союзъ» тружен. печати. дѣла.
- «**Тиньоль**»,—см. отд. 2-й рубр. «Кондитерскія».
- Типкина**, Олимп. Конст. Базарная, 8. Канц. гл. складочной таможи.
- Типографъ**, З. Д. Висшняя, 94. Живопис. маст.
- Тирумъ**, Адольфъ. Таф. 8-60. Латинск. общестн. собр.
- Тисенгаузенъ**, Евг. Евг., бар. Пантелеймоновск., 17. Аг. межд. о-ва спалън. ваг.
- Тиссье**, А. Ф. Полтавской поб., 28. Экспед. к-ря Ж. К. Шевалье.
- Тительманъ**, Абр. Кузнечн., 51.
- Тительникова**, О. Южная, 17. Торговая одѣялами и подушками.
- Титинеръ**, Шлема-Зейл. Болгарская, 7.
- Титиенъ**, Конст. Андр. Петра Великаго, 33. Гимн. О. Г. Шольгъ; гимн. имени С. И. Видницкой, сод. В. И. Мельничкой.
- Тиктинъ**, О. Г. Нѣжинская, 44. Таф. 33-33. Практ. вр.; лечебн. по нервнымъ болѣзн.
- Титовъ**, Вас. Гавр. Тираспольская, 24.
- Ив. Пшеницкая, 34. Бак.-таб. торг.
- Ив. Кузьм. Кошная, 11. О-во вз. кред. домовл. и землев. Херс. губ.
- Н. М. Преображенская, 81. Таф. 41-07. Мануфактурная торг.
- Никл. Мих., поч. гр. Греческая, 28.
- Ос. Матв. Польскій сп., 3.
- Титѣевъ**, Алик. Шахм. Виноградная, 7. Дмвл. 42, 95.
- Тифенбахъ**, Ив. Ил. Приморская, 36. Т-во механ. дѣла. «Беллино-Фендерихъ».
- Тиферисъ**, Сол. Гавр. Кушечная, 21. Довѣр. скл. типографск. маш. Литвы.
- Тихмѣева**, Анастас. Прокоф. Кондратенко, 8.
- Тихнюкъ**, И. Успенская, 18. Мясная торг.
- Тиховскій**, Андр. Андр. Ипполитный пер., 2. Таф. Чаетов. одес. куп. и промышл. о-ва взаимн. кред.; о-во вспомош. приказч.-христ.; предст. фирмы бр. Тонетъ.
- Тихолузь**, Д. Н. Висшняя, 120. Молочная.
- «Тихомирновы», т-во — см. отд. 2-й рубр. «Рогожинъ».
- Тихомирова**, Ан. Ал-ѣев. Пироговская, 23. Дмвл. 203.
- Тихомировъ**, Вас. Ив. Сахарничскъ, 2-ой пер., с. д. Дмвл. 254, 362.

Тихомировъ, Мих. Петр. Пантелеймон., 52. Уъздн. земск. упр.
 — Никл. Дм. Полтавской поб., 75. Страх. о-во «Россия».
 — Пав. Ив., ге. Жуковского, 47. Нада. Бульв. уч.
 Тихомирова, Марія Юсиф. Волкова, 19. Дмвл. 52.
 Тихоненко, Х. Ноносельского, 41. Спозожная маст.
 Тихонова, Ол. Георг. Пироговскій пер., 2. 3-я гимн.
 Тихоновъ, Георг. Алдр. Ольгевская, 17. Тов. предс. Михайло-молдав. комит. об. помощи бѣднымъ.
 — Ив. Митр., пдирч. Полтавской поб., 91. 59-й пѣхотн. Люблинскій полкъ.
 — Пав. Як., диак. Александр-пр., 6. У-ще № 85.
 — Петръ. Виноградная, 28. Дмвл. 43.
 — Фед. Григ. Греческая, 8.
 — Игн. Фед. Полтавской поб., 43.
 Тихоходъ, Ив. Григ. Пишенина. Дмвл. 204.
 Тихтманъ, Ар. Як. Прохоровская, 48.
 «Тичень, Ф. П., Лодзь. — см. отд. 2-й рубр. «Трикожаки, изд.».
 Тичнеръ, Никл. Алдр., кс. Приморская, 99. Тлф. 12-07. Госуд. контрол. «Одесса-Бахмачъ».
 Тичаевъ, Вас. Алдр. Петра Великого, 28.
 — Вас. Екатерининская, 34. Тлф. 23-25.
 — Г. И. Базарная, 54. Купеческ. банкъ.
 — Е. А. Успенская, 43. Упаковочная маст.
 — З. Московская, 55. Войлочная маст.
 — Ив. Алдр. Соборная пл., 2. Тлф. 34-07. Упаковка меб.
 — Мих. Садовая, 5. Телефоны 28-85. Упаковочн. маст.
 — Н. Г. Московскія, 41. Производство поил.
 — П. В. Садовая, 14. Телеф. 52-36. Упаковка и перевозка мебели.
 — Я. Московская, 55. Войлочная маст.
 — Як. Григ. Московская, 28. Товар. старш. одѣльно-матрацаго цеха.
 Тичина, Евгений Серг. Новобазарный пер., 4. Адресный столъ.
 — Мар. Градоначальническая, 1. Молочная.
 Тичиновъ, Ник. Вас. Екатерининская, 61. Т-во «Бр. Е. и Н. Вландовы».
 Тичковская, Сераф. Пет. Балковская, 52. Гор. патриотич. 4-ка. дѣвич. у-ще.
 Тичковскій, Пет. Ив. Балков-

ская, 25. Отдѣл. гор. упр. по нар. обр.; женск. учит. сем. при с. р. д.
 Тишлеръ, Ш. Суворовская, 83. Бондари. маст.
 Тищенко, Ак. Отрадная, 8. Бак. и таб. торг.
 Тищенко, Ант. Ив. Ольгевск., 25.
 — В. Полтавск. поб., 14. Пращенная.
 — Вас. Ив. Филиппова, с. д. 316.
 — Д. Соборная пл., 2. Портн. маст.
 — Ив. Ив. Матросская слоб., 4. 14. Дмвл. 154.
 — Мар. Мастерская, 42. Бакалейная и табачная торг.
 — Пелаг. Ил. Театральный п., 16.
 Тищенкоъ, Ром. Прокоф., Садовая, 5. Город. водопров.
 Тичачева-Слюсаренко, Ан. Зах. Лагерная, с. д. Дмвл. 135.
 Тичачевъ, Авид. Людиг. Александрійскій пер., 22. Тлф. 11-35 и 9-23. Тов. предсѣд. о-ва потребит. «Бережливость».
 — Вас. Матв., пдпак. 4-я ст. паров. трамв.; зд. кадетск. корп. Оф-воспит. кадетск. корп.
 — Влад. Мих. Ремесленная, 11. Сотр. «Од. Листка».
 Тичаченко, А. Мастерская, 19. Бакал. и табачн. торг.
 — Алдръ Данил. Рождественскій пер., 7. Одес. гор. кредитн. о-во.
 — Артем. Як. Пишенина, 33. Ст. «Одесса-Товарная».
 — Альтй Никл. Малороссійская, 32. Тлф. 56-06. Торговля дичью.
 — В. Г. Торговая, 5. Массаж.
 — В. М. Нѣжинская, 39. Акушерка, оспонр.
 — Вас. Никл., шт.-кап. Градоначальническая, 9. 59 пѣх. Любл. полкъ.
 — Георг. Ив. Дмвл. 410.
 — Ефст. Прок. Артиллерійск. пер., 3. Писчебум. фабр. т. д. И. И. Левенберга и М. А. Гольденберга.
 — Ив. Степная, 10. Бакал. и табачн. торг.
 — Ив. Ст. Манежная, 22. Спозожн. маст.
 — Мих. Н. Садиковская, 22.
 — Мих. Фед. Дальническая, 3. Тлф. 19-59.
 — Мих. Фед. Покровская, 44. О-во покров. животн.; тов. кредс. Мих.-Молдав. ком. о-ва помощи бѣдн. Дмвл. 281, 282.
 — Пет. Ал-фев. Училищная, 35. Уъздн. земск. упр.
 — П. Ф., ниж.-мех. Прохоровская, 44. Тлф. 58-88.
 — Р. Г. Торговая, 5. массаж.

БОРЖОМЪ

**Превосходная
ЛѢЧЕБНАЯ И
СТОЛОВАЯ ВОДА.**

Ткаченко, С. Н. Болгарск., 90. Школа кройки и шитья.
 — Троф. Ив. Ольгевская, 21. Рус. дун. пар.
 Ткачукъ, А. Манежная, 23. Скл. угля и др.
 — Ак. Раскидайловская, 1. Скл. угля и дровъ.
 — Пракс. Раскидайловская, 1. Скл. угля и дровъ.
 — Як. Городская, 38. Винный погр. Дмвл. 69, 148.
 Ткачъ, Аким. Исаев. Лермонтовск. пер., 5. Тлф. 36-25.
 — Гр. И. Нѣжинск., 11. Тлф. 54-28. Аг.-ком. к-ра.
 — И. Пишиновская, 7. Извозн. промыс.
 — Ив. Мих. Спиридоновская, 25.
 — Лейба Берк. Мясоѣдовская, 28.
 — Лейз. Г. Прохоровская, 24. Тлф. 34-89. Мучная торг.
 — М. И. Практическая гавань. Пароходство А. К. Шавалда.
 — М. Конная, 17. Погр. русск. винъ.
 — М. Московская, 109. Бонд. маст.
 — Мин. Аб. Нѣжинская, 11. Дмвл. 119, 180, 186.
 — С. Ул. 19 февраля, 36. Молочная.
 — С. И. Пантелеймоновская, 101. Гимн. А. Э. Гецельдъ. Копль, ур. Жаботинской у-ще Д. И. Купертъ.
 — Ш. Базарная, 50. Водопров. маст.
 «Ткачъ», — см. отд. 2-й рубр. «Мануфактура».
 Тобякъ, Мих. Як. Авчишиков., пер., 3. Тлф. 42-27.
 — Сол. Я., куп. 2-й г. Нѣжинская, 50. Тлф. 17-24. Скл. готов. платья; о-во взаимн. торг. агент. Дмвл. 187, 271, 273.
 — Соф. Сол. Нѣжинская, 50.
 Тобидзе, Эр. Лив. Пироговск., 3. Рыбн. пром. С. Ф. Грушецкого.
 Тобіась, Макс. Марк. Базарн., 46. Бухг. од. отд. «Бенъ и Комъ».
 Тобіашъ, Менд. Шулм. Дерибзовская, 9. Тлф. 45-29.

У. ЛАНДЕСМАНЪ. Большой выборъ мужского, дамского, дѣтск. и форменнаго платья. ПРИЕМЪ ЗАКАЗОВЪ. Улица Коидратенко, д. № 40. Тел. 5-76. ЦѢНЫ ОПТОВЫЯ. Въ магазинѣ лифтъ.

- «Тоблеръ»,—см. отд. 2-й руб. «Какао», «Шоколадъ».
- «Т-во Винодѣлія», см. отд. 2-й рубр. «Вина».
- «Т-во винодѣлія южан. Россіи въ Одессѣ»,—см. отд. 2-й рубр. «Виноторговля».
- «Т-во одесск. пивовар. завода, бывш. Саценбахера»,—см. отд. 2-й рубр. «Пиво», «Пивная».
- «Т-во Шальплатень Фетрибаль Берлинъ-Варшавъ»,—см. отд. 2-й рубр. «Граммфоны и пластинки».
- Товба, Бр. Пантелеймоновская, 10. Хлѣбная лавка.
- Товбейнъ, С. М. Б.-Ариутская, 65. Магаз. обуви.
- Ф. М. Пушкинская, 34. Секрет. о-во пособ. бѣдн. еврейск. насел. на Молдаванскѣ.
- Товбинъ, А. М. Гимназическая, 15.
- Бор. Монс. Гимназическая, 26.
- Гершко Луа. Б.-Ариутск., 16.
- Ген. Монк. Жуковскаго, 6.
- Д. Б. Скобелева, 9.
- Эм. Бор. Базарная, 21. Тлф. 50-27.
- Товбисъ, А. Суворовская, 111. Маст. корзинъ.
- Товбманъ, Д. Преображенская, 71. Парикмахерская.
- Товгинъ, Ан. Як. Ольгѣевская, 9. Гимн. С. А. Верцинской.
- Товштейнъ, Ш. Манежная, 18. Галантерейная т-ва.
- Товшъ, Фед. Корн. Трусова, 39. Дмвл. 303.
- Товъ, Я. Прохоровская, 6. Съѣстная лавка.
- Тсдорова, Ан. Гр. Раскидайловская, 41. Дмвл. 234.
- Антонъ Никл. Дальницкая, 53.
- Тодоровичъ, Ив. Кар., кс. Софѣевская, 16. Тлф. 2-54. Тов. прокур. окр. суда.
- Тодоровъ, Аркад. Дмит. Новосельскаго, 59. Гласн. гор. думы; гражд. инженер.; арх. од. гор. кред. о-ва; о-во изящн. искус.; о-во вспомош. нужд. учаш. 2-й гимназ.; о-во для устр. деш. ночл. пріют.
- Глѣб. Ив. Полтавской поб., 81. Пом. прис. пов.; Алекс. саит. попеч.
- Ив. Георг. Коблевская, 37. Тлф. 57-23. Прис. пов.
- Ив. Семен. Ст. «Одесса-Главная». Дмвл. 328.
- Ив. Коблевская, 36. Контора Т. Я. Гвангъ.
- Л. К., діакопъ Казанской ц. на Пересыпи. Московская, 14. Народн. у-ще № 38.
- Токарева, Адра Еврих. Селен. Гниляково, дача Соколовой. Гниляковск. у-ще № 51.
- Токарева, Е. Р. Виѣшняя, 16. Сидѣл. каз. вин. лавки.
- Токаревъ, М. Тираспольская, 30. Обувная торг.
- Никл. Никл., шт.-кап. 4-ая ст. паров. трамв., зд. кад. корп. Оф.-восп. кад. корп.
- Токаренко, Торговая, 6. Модн. маст.
- Варв. Курн. Садовая, 14.
- Токарчукъ, Вас. Виноградная, 36. Табачн. и бак. торг.
- Феод. Вас. Ёл.-Мельниш. Молчановская, 13, телеграф. ст. Од.-Товарная.
- Токаръ, Рув. Хаим. Костецкая, 10. Типо-лит. С. Альтерманн.
- Іос. Гершк. Прохоровская, 11. Т. д. И. Д. Зусьманъ.
- Іос. Ил. Мѣшанская, 33. Управл. шльши. маг. Л. Б. Бродскаго.
- Э. Александровскій прос., 26. Тлф. 43-89. Сукоп. торг.
- Токашъ, С. Тираспольская, 15. Парикмахерская.
- «Томаковъ и Молотковъ»,—Алушта,—см. отд. 2-ой рубр. «Вина».
- Токманъ, Абр. Розумовская, 26. Бак.-табач. торг.
- Токовенко, О. Плат. Книжеск., 13.
- Толкачева, Олимп. Христ. Мастерская, 9. Дмвл. 153.
- Толкачевъ, Андр. Корн., клр. Михайловская, 21. Надзир. Михайловскаго полиц. уч.
- Георг. Корн. Канц. одесск. градонач.
- Корн. Андр., ге. Мастерск., 9.
- Пет. Корн. Ярмарочная пл., 181. Надз. пересыпскаго полиц. уч.
- Петр. Лук. Ярмарочная пл., 8.
- Толкушкинъ, Бор. Дм., плкн. ген. шт. Черноморская, 20. Тлф. 45-18. Шт. од. воен. окр.
- Влад. Петр., прч. Костецк., 34. 15-я артил. бриг.
- Петръ Ив., ген.-м. Ольгѣевская, 27.
- Толмацкій, Абр. Льв. Ремесленная, 4. Мануфакт. маг. М. О. Бомзе.
- Толмачевская, Алдра Спирид. Мастерская, 4.
- Толмачевскій, Серг. Алдр., ге. Лютеранскій пер., 3. Контр. палата.
- Толмачевъ, Матв. Карп. Романовская, 69. Дмвл. 248.
- Пав. Никл., кск. Нѣжинск., 24. Телегр. конг.
- Толмачъ, М. С. Херсонская, 79. Фельдш.-ца хирургич. клнн. Новор. у-та.
- Толокунскій, Бор. Екатерининская, 17. Тлф. 41-37. Мѣховая торг.
- Толопинъ, П. Г. Успенская, 39. Кас. одес. частн. ломб.
- Толочинъ, Станисл. Францов. Стурдзовскій пер., 4.
- Толстая, Ел. Григ., граф. Сабанѣевъ мостъ, 4. Тлф. 1-35. Центр. комит. о-ва помощи бѣдн.; Алекс. пріютъ; гор. род. попеч. дѣтск. пріют. Дмвл. 64, 250.
- Толстенко, Лук. Церковная, 4. Дмвл. 322.
- Толстешій, Лук. Церковная, 4. Дмвл. 322.
- Толстешій, Никиф. Викентъ-ев. Петропавловская, 47.
- Толстой, Бор. Мих. Училищная, 36-38. Дмвл. 173, 314.
- Мих. Мих., графъ, кмр. Двора Е. И. В. Сабанѣевъ мостъ, 4. Тлф. 1-35. Гор. публичн. библ.; поч. миров. судья; предс. правл. станц. «Скорой помощи»; управл. Россійскаго о-ва «Краснаго Креста»; товар. предс. о-ва борьбы съ туберк.; библиограф. о-во при Имп. Новор. у-тѣ; предс. о-ва вспомош. нужд. учаш. въ нар. уц-хъ; предс. правл. больн. «Краснаго Креста» для фабрич.-заводск. рабоч.; прав. миссион. о-ва; херс. епарх. уч. сов.; сов. попеч. о слѣп.; о-во попеч. о больн. дѣт.; попеч. о недост. студ. Новор. у-та; об-во исправ. пріют.; академ. клубъ. Дмвл. 42.
- Петръ Серг., графъ. Дмвл. 3, 24, 51, 55, 163, 174, 175, 227, 266, 274, 283, 314, 315, 339, 345, 347, 348, 352.
- Толстоушевъ, Вит. Плат., дмвл. Преображенская, 2.
- Толстошеевъ, Ил. Ив. Петропавловская, 27. Дмвл. 201.
- Тольчинскій, Г. Мѣшанская, 21. Портняж. маст.
- Томасеръ, Альф. Як. Вознесенскій пер., 26. Экспедит. контора «Книжн. и Бернеръ».
- Томаковскій, Ив. Никл., Трушевскій пер., 8. Кап.
- Томаль, М. Соборная площ., 2. Маст. куколъ и игруш.
- Томановичъ, Евг. Георг. Вознесен. пер., 20. Дмвл. 51.
- Томаровскій, Лейба Рув. Гаванная, 7.
- Томась, Алдръ Семен. шт.-Новосельскаго, 6. Тл. 47-17. Шт. од. воен. окр.
- Томась, Б. И. Столбовая, 19. Постояный дворъ.
- Фр. Маур. Институтская, 3. Шлиссельбургская ситцевая мануфактура.
- Томачинскій, Феоф. Филип. Карантинная, 5. Надзир. Александровск. полиц. уч.
- Томашевичъ, Леон. Викт., ген.-м. Виѣшняя, 52. Тлф. 6-60. Дмвл. 45, 71, 149.

Томашевичъ, С. В. Ярмарочная пл., 178. Вр. для бѣдн. — О. О. Вишняя, 52. Дмвл. 152.

Томашевская, Аадра Вас. Кондратенко, 10. Вин.-гастрон. маг. В. З. Томашевского.

Томашевскій, Ант. Колонтаевская, 15. Прачечная.

— Болесл. Фабіан. Садовая, 5. Т-во неск. лит. х-ры.

— Бор. Павл. Гоголи, 12. Од. гор. кред. о-во.

— Вал. Польскій сп., 13. Бак.-гастр. торг.

— Вас. Зах. Кондратенко, 10.

— Влад. Ин., нч. Соборная пл. 2. Главн. скл. таможенн.

— Влад. Фобіан. Дерибасовс, 20. Бр. Левинъ и Ш. Горданъ.

— Густ. Фауст. Новосельскаго, 79.

— Ив. Іос. Золотаревская, 20. Дмвл. 97.

— Мих. Вас. Новосельскаго, 67.

— Навол. Раф., ттс. Госит. п., 11. Контрол. пал.

Томашко, Анна Тимоф. Софиевская, 23. Адр. столъ.

Томашовъ, Г. Г. Греческая, 33. Таф. 10-04. Хлѣбная контора.

— Нох. Бенц.-Зад. Ремесленная, 13.

Томашпольскій, Мордко Лейб. Успенская, 43.

Томбахъ, Бор. Ицк. Болгарск., 19. Шапочная маст.

Томекъ, Іог. Вит. Московская, 52.

Томкевичъ, Никл. Кондр. Рождественская, 10. У-ще № 41-44; у-ще № 45-73.

Томкѣевъ, Гавр. Никл., гс. Нарышкинскій сп., 8. Казначейство.

Томмъ, Фрид. Мих. Садовая, 10-4. Госуд. банкъ.

Томовъ, Вас. Ил. Николаевск. будън., 12. Тафи. 22-70.

Томпачъ, М. Пантелеймоновск. 5. Прачечная.

«Tomrouli frères», Kerasunde, — см. отд. 2-ой рубр. «Колониальные товары».

Томсинская, Ф. Н. Женск. гим. В. И. Голдинъ-Абезгузъ.

Томсонъ, Аларъ Иван., проф. Бѣлинскаго, 9. Имп. Новор. у-тъ; вышн. женск. курсы; тов. предс. о-ва содѣйств. акад. жизни Имп. Новорос. у-та. Дмвл. 16.

— Г. И., пр.-доц.; д-ръ медиц. Садовая, 16, таф. 11-78. Импер. Нов. у-тъ; акуш.-гинекол. клин. Новор. у-та; управл. рос. о-ва «Красн. Креста»; неперм. чл. правл. и главн. врачъ больн. при Каспер. общ. Рос. о-ва «Красн. Креста»; рос. о-ва «Красн. Креста»;

о-во русск. вр. при Имп. Н. у-тъ; вракт. врачъ.

Томушевъ, Гимль Зуйд. Греческая, 33.

Томчикъ, И. Греческая, 2. Сапожная мастер.

Томчинскій, Абр. Лейб. Болгарская, 39.

— В. Б.-Арнаутская, 56. Прод. нефти.

— И. Д. Ул. 19 февраля, 86. Порти мастер.

— Э. Суворовская, 117. Прод. кислыхъ овощей.

Тонашукъ, Я. Ближнія мельницы, хут. бывш. Вышинскаго. Хлѣбная т-ля.

Тондейтъ, Мордко Ицк. Военная спуска, 11.

«Тонетъ, Бр.», Вѣна — см. отд. 2-й рубр. «Мебель». Дерибасовская, 27.

Тонконогая, За. Герш. Екатеринбургская, 68. Дмвл. 87.

Тонконогий, Герцъ. Суворовск. 73. Молочная.

— Гл. Аб. Гимназическая, 18.

— Иар. Гершъ-Борухъ. Новая, 13.

— Исаакъ. Екатеринбургск., 68. Маг. золот. и серебр. изд.

Тончукъ, Роз. Эм. Ринельевская, 43. У-ще Р. Э. Тончукъ.

Топалова, Агаф. Конст. Котлѣевская, 18. Дмвл. 125.

Топаловъ, Карп. Хр. Котлѣевская, 18. Стронт. отдѣленіе гор. упр.

— Конст. Ан. Борисова, с. д. Дмвл. 37.

— Стеф. Георг., Нѣжинск., 16. Пмнци. прип. пов.

Топачевскій, Ив. Вас. Базарная, 7. Канц. главн. скл. тамож.

Топельбергъ, Грнц. Влад. Рождественскій пер., 3. Мельн. «Э. Вейнштейнъ и С-ья»; о-во «Трудъ».

— Зейд. Ос. Мясоѣдовская, 28.

— Фр. Берк. Садовая, 17.

— Фрима Старобортофранковская, 111. Кожевенная т-ля.

— Шая Лейб. Госпитальный пер., 9. Дмвл. 70.

Топельбергъ, Абр. Заливи. пер., 7. Тип.-лит. Н. Лемберга и С. Розенштрауха.

Тополь, Доба. Ринельевская, 74. Бакал.-табач. т-ля.

Топольницкая, Дар. Петр. Дегтарная, 12.

— Ямская, 12. Гимн. с. р. д.

Топольницкій, Зах. Дем. Тодорова, 37а. Дмвл. 294.

— Матв. Сем. Ольгѣевскій сп., 11. Дмвл. 192, 257.

— Никл. Матв. Ольгѣевскій сп. 11. Херс. сан. попеч.; муже. гимн. учр. М. С. Панченко.

Топорова, Аадра Вас. Нѣжинская, 41. Епарх. женс. у-ще о-во содѣйств. акад. жизни Имп. Нов. у-та.

БОРЖОМЪ

Превосходная
ЛѢЧЕБНАЯ и
СТОЛОВАЯ ВОДА.

Топоровская, Д. А. Мясоѣдовская, 26. Акуш., оспоприв.

Топоровскій, Абр. Сазем. Мясоѣдовская, 26.

— А. Ч. Прохоровская, 10, телеф. 45-35.

— Мих. Грнц. Гимназическая, 7, тафи. 34-99.

— Ср. Шлем. Суворовская, 67.

— С. Я. Успенская, 28.

Топпа, Ел. Петр. Бисокий пер., 24.

Тонсъ, М. Садовая, 14. Дорожная вещи.

Топузовъ, К. Кошмя, 20. Красильня.

— Конст. Ив. Книжеская, 30. О-во покров. животн. Дмвл. 28.

— Н. Торговая, 34. Красильня.

— Пав. Конст. Книжеская, 23.

Топузъ, Арт. Як. Скобелева, 4. Тафи. 12-43. Мрамори. мастерск.; о-во прав. охоты. Дмвл. 104, 137, 260.

— В. Л. Б.-Арнаутская, 97, телеф. 35-68.

— Гершъ Лейб. Кузнечная, 30.

— Г. Я. Б.-Арнаутская, 5. Кл. при од. о-вѣ прав. охоты.

— И. Л. Б.-Арнаутская, № 54. Зуботехнич. кабин.

— Конст. Ив. О-во покр. животн.

— Лейба Дув. Екатеринбургск., 70.

— Н. Муз.-драм. круж. «Украиньска Хата».

— П. Б.-Арнаутская, 70. Массаж., оспоприв.

— Р. Л. Б.-Арнаутск., 54. Массажист.

Топчій, Георг. Іван., діак. Новосельскаго, 23. Срѣтенск. церк.

— Евд. Георг. Новосельскаго, 23. Контрольная палата.

— Пав. Базарная, 40. Бакалейная т-ля.

— Серг. Ем., нч. Новосельскаго, 25. Петроп. полиц. уч.

Топнія, Пав. Базарная, 40. Бакалейн. и табач. т-ля.

Тараковъ, Вас. Сем. У-ще № 10.

Тараповъ, Вас. Сем. Народная школа № 10.

У. ЛАНДЕСМАНЪ. Большой выборъ мужскаго, дамскаго, дѣтск. и форменнаго платья. ПРИЕМЪ ЗАКАЗОВЪ

Улица Кондратенко, д. № 40. Тел. 5-76. ЦѢНЫ ОПТОВЫЯ. Въ магазинѣ лифтъ.

Торбанъ.

- Торбанъ**, Абр. Лейб. Болгарск., 5. Страх. о-во «Россія».
- Г. Суворовская, 96. Съмечки и колоніальные тов.
- Мордко Абрам. Ул. 19 февраля, 96. Дмвл. 307.
- Ю. Суворовская, 104. Табачная т-ля.
- Торбе**, Ш. Жуковского, 31. Модная маст.
- Торбинъ**, Абр. Ив. Б.-Арнаутовская, 5. Зав. С. М. Литовская.
- Алдръ Абрамов. Б.-Арнаутская, 5. Аптека И. Г. Фельдмана.
- Торгашовъ**, Пав. Ив. Николаевскій будываръ, 2. Рос. трансп. и страх. о-во.
- «Торговый Миръ»**,—см. отдѣл. 2-й рубр. «Типографія».
- Торговыхъ**, Левъ. Тодорова, 39. Бакалейная т-ля.
- «Торгувекъ»**,—см. отд. 2-ой рубр. «Бутылки», «Сифоны».
- Тордіонъ**, Вас. Иракл. Княжеская, 27. Женск. уч. 7-кл. при с. р. л.
- Джемс. Леон. Княжеская, 29. Ком. у-ще Г. Ф. Файга; гимн. А. П. Ронякова; жен. учит. семин. при с. р. л.
- М. Нѣжинская, 27. Бухгалт. курсы при ком. у-щѣ Бухтѣвой.
- «Торецкое сталеит. и механ. аноним. о-во въ Дружковѣ»**,—см. отд. 20-й рубр. «Сталь».
- Торлоповъ**, Дм. Феод. Александрійскій пер., 22. Станц. «Одесса-Главная».
- Тормаеръ**, Г. Божакина, 97 и 99. Маслоб. зав. т-ва Е. Г. Штапельбергъ и Ко.
- «Торникрефтъ, Дм. І. и Ко»**, Лондонъ,—см. отд. 2 рубр. «Моторы и двигат.», «Судостроит. зав.», «Машины».
- Торно**, Людв. Людв. Лютеранскій пер., 2.
- «Торнскій чугуно-литейный заводъ въ Муромѣ»**, т-во—см. отд. 2-ой рубр. «Чугунъ».
- Торо**, Гаст. Юл. Головковская, 57, тлфи 20 44. Помощн. директ. генер. о-ва франц. ваксы.
- Тороповъ**, Вас. Сим. Дегтярн., 19. Гим. С. А. фонъ-Гиршъ-Браммъ; гимн. В. Н. Масловои и М. Н. Градской; гор. 6-ти классне у-ще, учрежд. Г. С. Михайловымъ-Мучкинъмъ; народн. у-ща № 10 и № 47; о-во вспом. нужд. уч. гим. С. А. фонъ-Гиршъ-Браммъ; у-ще № 2-3; № 22. женск. гимна. Л. К. Гинкуловой.
- «Торпедо»**,—см. отд. 2-й рубр. «Пишущия машины».

- Торпуровъ**, Дм. Ив. Тов. старш. мраморнаго цеха.
- Торсенъ**, Кар. Эберг. Лютеранскій пер., 3. Гимн. С. А. фонъ-Гиршъ-Браммъ; гжм. Е. А. Висковатовой; о-во вспомощ. нужд. учен. гимн. Е. А. Висковатовой.
- Мар. Лютеранскій пер., 3.
- От. Берг. Лютеранскій пер., 3. Гимн. С. А. Вершинской.
- Торскій**, Викт. Канит. Лавочн., 18. Вознесенск. церк. на Слоб.-Ром.; законоуч. у-щѣ № 2-3; 14-75; 1-ое Новослободское уч. № 44; нар. шк. № 45-73.
- Тортуровъ**, Дим. Ив. Княжеск., 9. Мраморный цехъ.
- Торубаевъ**, Сам. Ив. Щетной пер., 21. Дмвл. 331.
- Торчинская**, Викт. Викт. Ланжероновская, 2.
- Торчинскій**, Іоак. Павл. гор. Березовка. Нотариусъ г. Березовки.
- С. Базарная, 40. Портняжск. мастер.
- Торшинъ**, Вас. О., ниж. Базарная, 10. Дмвл. 11, 209.
- Ив. Вас., итурм. Базарная, 16. О-во взаим. пом. бывш. восп. у-ща торг. морепл. см. отд. 2-ой рубр. «Сепараторы».
- Тоскано**, Газтано. Полтавской побѣды, 28.
- Карл. Газт., куп. Полтавск. поб., 28. Т. д. «Газтано Тоскано».
- Стел. Іос. Полтавской поб., 28. Довѣр. т. д. «Газтано Тоскано».
- Феликс. Газт. Полтавской поб., 28. Тор. д. «Газтано Тоскано»; итал. благотвор. о-во.
- Чез., куп. 1-й гил. Полтавской поб., 28.
- Тостоганова**, А. А. Новосельскаго, 86. Школа кройки; корсетн. маст. и конфекс. Дмвл. 106.
- Тостогановъ**, Ив. Ал-ѣв. Новосельскаго, 86. Электрич. мастер.
- Никл. Ие., прав. зап. фл. Штиглица, 4.
- Тотти**, В. А. Гоголя, 9. Амб; о-ва бор. съ туберк.; практ. вр.
- Ед. Петр. Коблевская, 39. Женск. учит. семин. при с. р. л.
- Викл. Фортун. Коблевская, 26.
- Тоукачь**, Ал. Петр. Училищная, 25а. Дмвл. 301, 313.
- Тоценко**, Оома Ак. Троицк., 3.
- Точидловскій**, Игн. Як., ка. прив.-доп. Внѣшняя, 4. И. Нов. у-тъ; технич. о-во; город. мар. общ. гимн.; художест. у-ще; гимн. А. В. Го-

- рѣвой; зубо-врачеб. школа д-ра И. И. Марголина; о-во для пособ. недост. учен. Маринск. гимн.; о-во вспомоц. нужд. учаш. женск. гимн. А. В. Горѣвой.
- Точинскій**, Болесл. Ив. Каретный пер., 25. Пмщи. бухгалтер. одес. о-ва взаимн. мелк. кр.
- Точко**, Спасъ Никл. Божакина, 111. Дмвл. 27.
- Тошковъ**, Георг. Никл., гс. Троицкая, 2. Госуд. б-къ.
- Тработти**, Альфр. Ил., потом. поч. гр. Гоголя, 16. Тлфи. 1-27; 5-96; 99-04. Хлѣбная к-ра; предсѣд. арбитр. ком. бирж. комит.; центр. комит. о-ва помощи бѣдн.; город. попеч. дѣтск. приют. Дмвл. 64, 356, 357.
- Эмил. Арист. Гоголя, 16. Тлфи. 5-96. Убѣж. для гуверн. уч. и бон. Дмвл. 359.
- Траверманъ**, Б. Старопорто-франковская, 109. Галантерейная т-ля.
- Травина**, Мар. Вас. Болгарск., 70. Дмвл. 31.
- Травинъ**, Ив. Ив. Болгарск., 70. Врачъ для бѣдныхъ; практ. вр. Дмвл. 31.
- Мойс. Влад. Полтавской побѣды, 33.
- Травинскій**, Вас. Мих., ич. Игвалдинъ пер., 4. Глав. скл. таможни.
- Травлосъ**, Пан. Александровскій пр., 34.
- Традушенко**, Феод. Алдрн.-Слободская, 40-42. Дмвл. 263.
- Трандафиди**, Ил. Еванг. Гоголя, 4.
- Трандафилова**, Алдра Афиф. Кузнечная, 50. Дмвл. 131, 339.
- Транниъ**, Нота Берк. Ул. 19-го февраля, 61. Молит. домъ «Онръ-Худышъ».
- Трандинъ**, Алдръ Алдр., хорунжій. Пушкинская аудитор. 23. 8-й Донской каз. п-къ.
- Трантушенко**, Феод. Алдр. Тодорова, 23. Дмвл. 294.
- Транцъ**, Герм. Карл. Николаевская, дор., 208-210. Хлѣзав. акц. о-ва «Стремъ».
- Трапани**, Алдръ Алдр. Греческая, 6, тлфи. 5-20. Агент-коммис. к-ра; выборн. куп. сосл. Дмвл. 74, 104, 339, 354, 359.
- Влад. Алдр., куп. 2-й гил. Карантинная, 8, тлфи. 5-20. Дмвл. 339, 345, 354, 359.
- Траскинъ**, Вас. Дм., ка. Кондратенко, 8. Тов. предс. окруж. суда.
- «Траубъ Штраусъ»**, Вина—см. отд. 2-й рубр. «Галантерея».
- Траубъ - Кацнельсонъ**, Фейга. Пушкинская, 13. Зубо-лечеб.

- Траутманъ, Анастасія Риншель-
евская, 55. Буфетъ.
— Эленъ. Дерибасовская, 4.
Траушъ, Жозеф. Ег. Примор-
ская, 71. Сид. каз. вин. л-ки.
Трахтенбергъ, А. Я. Троицкая,
25. Одес. куп. и промысл.
о-во взаим. кред.
— Б. М. Маразлиевская, 4. Те-
леф. 37-19.
— Б. С. Кавангозова, 32. Аку-
шерка, осповрив.
— Викт. Як. Тираспольск., 17.
Тлфи, 22-69. Пшш. присяж.
повѣр.
— Гершъ Хаим. Б.-Арнаутск.,
10.
— Григ. Абр., куп. 2-ой гил.
Дерибасовская, 11. Тлфи.
37-42. Конфекционъ.
— Менд. Гершк. Московская,
83. Складъ угля и дровъ.
— Менд. Рув. Екатерининская,
24. Аг.-ком. к-ра т. д. Го-
решитейнъ и Кесельманъ.
— Рах. Ис. Книжеская, № 30.
Фельдшер.
— С. Г. Новобазарн. пер., 15.
Тлфи. 26-36. Складъ керо-
сина и красокъ.
— Сол. Шлома Манел. Пуш-
ковская, 34.
— Х. Г. Новобазарный пер.,
15. Скл. керос. и крас.
— Як. Евс. Тираспольская, 17.
Тлфи. 22-69. Прис. пов.
— Изр. Мойс., фармацев. Пи-
шоновская, 7. Аптека И. На-
хумовича.
Трахтенгерцъ, Б. Коблевская,
26. Дерев. пос. и корз.
— Юс. Лазар., куп. 2-ой гил.
Театральный пер., 10. Тлфи.
10-47. Выборн. куп. сосл.
— Роз. Эм. О-во дошк. восп.
евр. дѣт.
Трахтеръ, Н. М. Покровскій
пер., 15. Т. д. «З. Я. Вей-
церъ».
Трахтмананъ, Ис. Мойс. Гимна-
зическая, 26. 2-е о-во вза-
имнаго кредита.
Трахтманъ, Ис. Мойс. Б.-Арна-
утская, 36. 2-е одесск. о-во
взаим. кред.
Трачъ, Ант. Еф. Малороссійск.,
64. Мих. сем. женск. у-ще.
— Е. С. Малороссійская, 86.
Акушерка, осповрив., о-во
взаим. помощи акуш.
— Феод. Колонтаевская, № 42.
Пшш. Дмвл. 351.
Требель, Рув. Ар. Суворовская,
74.
Трегерь, С. А. Тираспольская,
34. Галантерейная т-ля.
Трегубенко, Доминія Борис.
Болковская, 3. Дмвл. 17.
Трегубова, Людм. Мих. Ново-
сельскаго, 65. У-ще № 92.
Трегубовъ, Влад. Лавр., ич.
Ср.-Фонтанъ, дача «Здоро-
вье». Херс.-Бессар. управл.
землед. и госуд. имущ.
Трегубовъ, I. Г. Кузнечная, 32.
О-во взаим. помощи на
случ. смерти мясоторг.-хри-
стианъ.
— Мих. Афанас. Новосельска-
го, 65. Торгово-промышлен-
т-во и-ки «В. Т. Пташничко-
ва».
— Мих. Фед. Томляниц, 50.
Дмвл. 297.
— Петр. Фед. и Мар. Ив. Дмвл.
323.
Трейберъ, Р. Успенскій пер.,
12. Щеточное произв.
Трейгеръ, В. Кузнечная, 51.
Обувный магаз. И. Каменец-
каго.
— Гершъ Ис. Ул. 19-го февраля,
49.
Трейде, Карль Петр. Херсон-
ская, 33.
Трейзницъ, Мордко Зальм. Ко-
митетская, 5.
Трейсманъ, М. Дегтярная, 3.
Галантерейная торг.
Трейстеръ, Цаль Нусим. Базар-
ная, 73. Содерж. у-ща Ц. Н.
Трейстера.
Трейсманъ, Г. Б.-Арнаутская,
31. Прачечная.
Трелешкй, Хаимъ Як., ит.-кап.
Спиридоновская, 8.
Трембачъ, Харит. Гавр. Сел.
Кривая балка, с. д. Криво-
балк. санит. попеч.
Трембинскій, Викент. Ст.-Кон-
ная площ., 5. Мясная т-ля.
— Пав. Фед. диак. церк. при
стар. гор. больн. Рождест-
венскій пер., 10. Диак. Хри-
сто-Рождественской церкви
при ст. гор. больн.
Грендефелди, Х. Ольгивскій
сп., 11. Бакал.-таб. т-ля.
Трепманъ, Герш. Готфр. Жу-
ковского, 41. Дмвл. 1, 192.
Трепель, Ерух. Цедефт. Балт-
ская дор., 2. Тлф. 30-33. Ди-
ректоръ акц. о-ва черном.
маслоб.; русско-англ. торг.
цел.; о-во санат. колон.
Дмвл. 23.
— III. Екатерининск., 70. Сто-
лярная маст.
— Эл. Мовш. Б.-Арнаутская,
— Маразлиевская, 8.
Трепке, В. Ф. Елисаветинская,
19. Тлф. 24-60. Инжен.; тех-
нич. контора.
Треслиръ, Л. Я. Базарная, 79.
Тлф. 58-91. Акушерка.
— Ар. Марк. Базарная, 79.
Аг.-ком. контора.
Трестеръ, Вильг. Фридр., поч.
гр. Лермонтовскій пер., 10.
Тлф. 15-81. Агень.-коммисс.
контора; о-во студ.-иѣмц.
Дмвл. 139, 310.
— Фредер. Фридр. Базарная
73.
Трейстеръ, Ц. Н. Базарная, 73.
Содерж. у-ща Ц. Н. Трей-
стеръ.
- Третьякова, Ел. Кас. Успен-
ская, 80.
— Нина Вас. Успенская, 80.
Од. дв. опека и канц. дв.
Одес. уѣзда.
Третьяковъ, Арк. Ив., илпрч.
15-й стрѣлк. полкъ.
— Дм. Конст., экстрординар.
проф. Имп. Нов. у-та; ка.
Колонтаевская, 21.
— К. Малый иер., б. Торгов.
посредн.
Третьяченко, Дм. Никл. Сте-
повая, 30. Дмвл. 282.
«Треугольникъ», т-во — см.
отд. 2-й рубр. «Резина и
асбестъ».
Трехбратскій, Ив. Никл. Зем-
ская, 22. Дмвл. 153, 234.
«Трехгорное пивоваренное то-
варищество въ Москвѣ», —
см. отд. 2-й рубр. «Пивная»
и «Пиво».
Трещенковъ, Алдръ Евг., плк.
Софievская, 16. Шт. офиц.
шт. 8-го арм. корп.
Трешницъ, Алекс. Юс., инженер.
Манежная, 24. Технич. к-ра
М. В. Френкеля.
— Ив. Осип., кск. Трагути-
скій пер., 10. 4-ый округъ
херс. акц. упр.
Трещевскій, Эмил. Ант., ка.
Караглин., 10. Главн. склад.
таможни.
Трибель, П. А. Розумовская, 7.
Тлф. 54-99.
Трибинская, П. Полтавской по-
бѣды, 88. Парикмах.
Тривой, Нат. Фомин. Дмвл. 132.
Трибутиъ, Гр. Столбовая, 18.
Чайный тракт.
Тривусть, Изр. Абр. Петра Ве-
ликаго, 33. Тлф. 54-70. Пом.
прис. пов.; евр. палестинс.
комит.
Тригеръ, Апол. Яковл. Преоб-
раженская, 4. Тлф. 8-46;
4-33. Лечебн. евр. больн.
о-во вспомош. нужд. учаш.
въ у-щѣ д-ра Я. В. Зиль-
берберга; практ. вр.
— Авр. Покровскій пер., 1.
Шпшш. маст.
— Дв. Лейб. Покровскій пер.,
5. Дмвл. 207, 260.
— Л. Д., куп. 2-й гил. Покров-
скій пер., 5. Тлф. 20; 20-35.
Зав. бѣлой жести. Дмвл.
146, 227.
— Мееръ-Лейбъ Абр. Преоб-
раженская, 83.
— Мих. Янк., куп. Риншель-
евская, 11. Тлфи. 5-26.
— Г. Пантелеймоновская, 93.
Фотогр. В. Эрманса.
— Н. Я. Еврейская больница;
Практ. вр.
— Роз. Мих. Пантелеймонов-
ская, 101. Гимн. А. Э. Ге-
цельда, ур. Тончукъ.
— Як. Дав., куп. 2-й гил. дв.
— Я. Торговая, 21. Галантер.
Торговля.

- Тригеръ**, Я. Л. Покровск. пер., 6. Тлф. 45-57. Ванное зав.; попеч. о недост. учен. коммерч. учен. коммерч. у-ща им. Импер. Николая I-го.
— Приморская, 33-35.
— Болгарская, 88.
— Янк. Успенская, 56. Куп. 2-й Польская, 11. Тлф. 23-99; 21-63; 5-03. Складъ угля и товъ; 5-е гор. расклад. по промысл. нал. прис.; тов. предс. сов. дух. права. с. наг. и молитв. домовъ; ко. по разд. пособ. топл. и мащ. бѣдн. евр.; о-во вспомош. нужд. учащ. евр. у-ща Л. В. Кричевскаго. Дмвл. 138, 223.
- Тридафиллид**, Х. Княжеская, 21. Бак.-таб. торг.
- «Трилингъ»**, И. и сыновъ, Бѣдостока, — см. отд. 2-й руб. «Одѣяла».
- Тричко**, Влад. Ант. Градоначальническая, 30. Уѣздное земское упр.
- «Триполи»**, — см. отд. 2-й руб. «Меблнр. комв.».
- Трифилевъ**, Евг. Пар., проф., сс. Княжеская, 26. Имп. Новор. у-тъ; гимн. С. И. Виднянской, сод. В. И. Мельнической.
- Трифоновъ**, Пав. Новосельск., 49. Стекл. изд.
— Пав. Як. Новосельск., 100. Печн. цехъ.
— Серг. Степ. Колонтаевская, 9. Петропавл. сан. попеч. Дмвл. 114, 251.
- Триархи**, Дмитр. Стнл. Ольгивская, 1. Рус. для внѣшней торг. банкъ.
— Соф. Дм., ж. куп. Софивская, 2.
- «Триумфъ»**, — см. отд. 2-й руб. «Фотографъ».
- Тришевскій**, Мих. Павл. Малороссійская, 45. Канц. чинов. судебн. пал.
- Троицкая**, Зин. Дм., вл. не Дегайная, 39.
- Троицкина**, Анна Ив. Новосельскаго, 85. Музык. маг. Г. С. Бальца.
- Троицкій**, Алдръ Флег. Рождественскій пер., 5. Помошн. завѣд. бакт. ст.; прак. вр. — Вас. Ив., ис. Коблевская, 5. Окр. арт. упр. воен. окр.
— Дм. Андр., сс. Нѣжинская, 24. Почтово-телегр. курсы.
— Матв. Никл., поч. гр. Манежная, 42. Дмвл. 150, 251.
— Пав. Матв., кс. Ольгивская, 17. 4-й окр. херс. акц. упр.; потреб. о-во служ. въ хер. акц. упр.; о-во изыщи. иск.
- Тройго**, Ант. Ферд., губ. секр. Полтавской поб. 65. Крест. поземельн. банкъ.
- Тройницкая**, Ек. Конст., вл. сс. Софивская, 15.
- Троицкій**, Ник. Вас. Дальнищ., 34. вспом.-сбер. кас. служ. и рабоч. т-ва южно-рус. кожевен. промш.
- Троленко**, К. Г. Малороссійск., 18. Акуш., осп.
- Тромпетеръ**, Лев. Фед. Успенская, 39.
— Макс. Льв. Успенская, 39. Чл. спортивн.-клуба.
— Фед. Успенская, 39. Экспедиторъ.
- Троновичъ**, Влад. Петр. Раскидайловская, 1. Канцелар. од. градон.
- Трошерь**, Мих. Альб. Новосельскаго, 9. гор. дѣвичье у-ще. Мужск. гимн. учреж. М. С. Папченко.
- Трovina**, Ел. Напол. Торговая, 49.
- Тропинъ**, Дм. Мих., хорунж. Пушкинская аудит., 23. 8-й — Ив. Ив. Нѣжинская, 18.
- Тропъ**, Ш. Балковская, 127.
- Тростянецкій**, Этя-Эст. Герш. Жуковскаго, 31.
- Троупянский**, I. X.-Б., куп. 2-й гнд. Тираспольск., 13. Тлф. 10-24. Аг.-ком. конт.
— М. Провиантская, 15. Типографія.
— Пет. Абр. Провиантская, 15. Типографія.
— Рув. Абр. Провиантская, 15. Типограф.
- Трофимовъ**, Влад. Пет. Волопроводная, 6. Т-во Н. Л. Шустова съ с-ьями.
— Ефим. Давид. Херсонская, 41, 275.
— Дар. Дм. Ришельевская, 84. 25. Бес.-Тавр. зем. банкъ.
— Феод. Никл. Ришельевская, 88. Гимн. Ю. Шилейко и М. Рихтеръ.
- Трофимовская**, Варв. Никл. Торговая, 1.
— Герас. Дм. Преображенск., 83. Мраморн. изд.
— Конст. Ив., сс. Ришельевская, 84.
— Мих. Игнат. Срѣтенскій пер., 8. Од. гор. кред. о-во. Дмвл. 134.
— Пав. Вас., кс. Кондратеико, 3. Главн. скл. тамож.
— Степ. Троф. Наличная, 19. Дмвл. 171.
- «Трофимовъ, Н. и Ларионовъ, П.»**, Спб., — см. отд. 2-й руб. «Сукно».
- Трофимчукъ**, Ак. Балковская, 10. Бак. торг.
— Андр. Матв. Малый пер., 6.
- Троцкая**, К. А. Кондратеико, 23. Римско-католич. сиротс. приютъ.
— Ел.-М. Аяз., коммерч. у-ще Имп. Николая I. Градонач. 5.
- Троцкий**, Мойс. Исаак. Саликовская, 2. 1-я Талмудъ-Тора; 3-я Талмудъ-Тора; ком. уч. Импер. Николая I-го; о-во взаимн. учит.-евр. Новорос. края; о-во взаимн. вспом. прик.-евр.
— Тих. Пав., ис. Нѣжинская, 58. Чин. для поруч. ю.-к. тамож. окр.
- Трочинскій**, Франц. Венед. Дальнищкая. Каз. очистной скл. 2-й каз. очистн. скл.
- Трошенко**, Ив. Ив. Лагерная, 11. Дмвл. 133.
- Тройно**, Д. Польская, 4. Фотографія В. Эрманса.
— Дюн. Андр. Екатеринбургск., 25. Тлф. 19-99. Вр. для бѣдныхъ; практ. вр.; вр. греч. богадѣльн. Дмвл. 345.
— Евд. Дан. Польская, 4.
— Ив. Дороф., куп. Базарная, 32. Тлф. 21-03. Винно-бак. гастр. торг.
- Троянова**, Ел. Павл. Земская, 6. О-во забот. о дѣт.
- Трояновская**, Мар. Клем. Петра Великаго, 15.
- Трояновскій**, Г. К. Нѣжинская, 52. Тлф. 23-76. Представит. «Жако и Ко».
— Григ. Калман. Петра Великаго, 15. Аг.-ком. к-ра И. А. Волкенштейна; о-во взаимн. торг. агент. и торг. евр.; о-во взаимн. вспом. прик.-евр.
— Нус. Шмая-Вольф. Пушкинская, 66.
- Троиновъ**, Ив. Степ., кн. Земская, 6. Главн. скл. таможня; ревиз. ком. ссудо-сберегат. кассы надсмотрн. главн. скл. тамож.; о-во для устр. деш. ночл. приютъ; о-во «Самопомощь»; порт. санит. попеч.
- Троянская**, Гитля Абр. Преображенская, 76.
- Троянъ**, Фил. Дороф. Базарная, 32. Страх. о-во «Россія».
— Вас. Ем. Вознесенск. пер. 16. Служба телеграфа.
— Мар. Базарная, 32. Винно-бак. торг. Тлф. 11-03.
- Трубашникъ**, Ш. Колдятаевская, 2. Токарн. магт.
- Трубецкой**, Алдръ Павл., кн. Казарменный пер., 4. Тлф. 11-41. Дмвл. 101.
— Дм. Петр., князь. Чиновн. особ. поруч. Преображенская, 17. Тлф. 8-50.
- «Трубецкой, П. Н.»**, — см. отд. 2-й руб. «Вина».
- Трубиновъ**, Алдръ Мих. Тираспольск., 34. Курсы спе-



нич. искуc. О. В. Рахмановой.
Трубиновъ, М. А. пдлк. Тираспольск., 34. 60-й пѣхотн. Замоскій полкъ.
Трубочистовъ, Абр. Герш. Ремесленная, 25.
Трутманъ, Марк. Влад. Виѣшная, 76. Сotr. «Од. Листка».
Трудовая артель мебелинаго цеха»,—см. отд. 2-й рубр. «Мебель». «Производство».
Трудъ»,—см. отд. 2-ой рубр. «Книжное Дѣло», «Типография».
«Трудъ и Сбереженіе», ссудо-сберегат. т-во, —см. отд. 2-й рубр. «Кред. учр».
Труэнь, Викт. Март., двн. Успенская, 24.
Трусевицъ, Влад. Никол. Сл. Ром., зд. больн. Нов. городская больн.
Трусовъ, Ник. Степ. Московская, 74. Т-во сахара-рафинава.
 — Ник. Серг. Елизаветинская, 7. Технич. о-во
 — Ф. Греческая, 43. Бакал. торг.
Трусь, Солом. Абр. Суворовская, 74. Посуди. торг. М. Л. Вайнштеймана.
Трушевская, Феодос. Митроф., ж. двн. Княжеская, 25.
Трушевскій, Игн. Онуфр. 16. ст., с. дача. Дмвл. 346.
 — Ромуальд. Онуфр. Гоголя, Од. гор. кред. о-во. Дмвл. 20.
Трушницъ, И. Скобелева, б. Бондари. маст. Дмвл. 163.
Трушкинъ, М. Матросскій сп., 5. Галантер. торг.
 — С. Матросскій сп., 5. Галантерейная торг.
 — Ш. Матросскій сп., 5. Бак. таб. торг.
Трушевскій, Ант. Градоначальническая, 3. Сапожная маст.
Трытковскій, Аддръ Пав., поруч. зап. Херсонская, 4. Помощн. пристава Херс. пол. участка.
Трюисъ, Яковъ Павлов. Б.-Кульницк. дор., 85. Дмвл. 36.
Тривцовская, Людм. Дм. Садовая, 5. У-ще № 22.
Тубеншлякъ, С. Полтавской поб., 58. Молочная.
Тубкинъ, Наум. Менд. Пантелеймоновская, 52. Гильзов. фабр. I. Конельскаго.
Тубонскъ, Абр.-Менд. Янк. Пантелеймоновская, 54.
Тувчинскій, М. Зайцева, 19. Бак.-табачи. торг.
Тувифъ, И. Прохоровская, 30. Тлф. 39-01.
Тувъ, Мееръ Шолом. Успенская, 129. Анон. о-во электр. — О. Пантелеймоновская, 15. Бакал.-гастрон. торг.

Тузенко, Ек. Епарх. женск. уч. **Тузнин, Никл.** Ант. Старорѣзи, 13. Тлф. 48-33. Подписной отд. из-ва «Од. Нов.».
 — Пав. Ант. Ремесленная, 5. Тлф. 63-22. Мрамори. изд. —см. отд. 2-ой рубр. «Приводные ремни».
Тулиновъ, Борисъ Никл. Воронцовская, 62. Дмвл. 53, 256.
Тулубьева, Мар. Вас., двн. Ольгивская, 37.
Тульберманъ, Б. Г. Прохоровская, 3.
 — Дав. Гершк. Прохоровская, 3.
Тулъмесь, С. Г. Ришельевск., 48. Эксп. к-ра Ж. К. Шевалье.
Тулъчинская, А. Г., акушерка. Базарная, 15. О-во взаимп. помощи акуш.
 — Дв. Гимназическая, 28.
 — Ита-Тауба Ис. Жуковского, 34.
 — М. И., акуш. Подтавской поб., 62. О-во взаимп. помощи акуш.
Тулъчинскій, Г. Х., куп. 2-ой гильд. Екатерининская, 85. Тлфн. 13-38. Хлѣбная к-ра; арбитр. коммис. бирж. комит. Дмвл. 22, 55, 75, 76, 309.
 — Гершъ Лейз. Базарная, 15. Тлф. 17-78.
 — Дуа. Лейз. Успенская, 47. Торговля рогожей.
 — I. С. Б.-Арнаутская, 5. Упр. фабр. I. Л. Конельскаго.
 — Юсь Лейз. Полтавской поб., 62.
 — Юсь Мордж. Полтавской побѣды, 74.
 — Лаз. Марк. Херсонская, 26. Тлф. 18-85. Зав. конт. кирпичнаго зав. Д. Г. Бланка. Дмвл. 22.
Тулъчинскій, М. Л. Базарная, 42. Тлф. 48-60. Предс. о-ва приказч. при хлѣбн. магаз. на Тирасп. Заставѣ.
 — Мойше-Юсь Мошк. Пушкинская, 52.
 — Ноехъ Лейз. Ремесленная, 26.
 — Шая Их. Гимназическая,
 — Шл. Дав. Суворовская, 72. Готов. плат. I. Митинъ.
Тумакова, Анна Иван. Кошелева, 10. Дмвл. 126.
Туманова, Акил. Ег. Минаева, 19. Дмвл. 159.
Тумановъ, Гз. Аддр., ис. Софievская, 8. Дмвл. 125.
 — Дм. Мих., прч. Полтавской поб., 92. 11-й сап. Императора Николая I бат.
Тумаркина, Л. Картамышевская, 52. Кормов. прод.
Тумаркинъ, И. З. Прохоровская, 24. Тлф. 47-18. Практ. пр.

Тумаркинъ, А. М. Директ. правл. Русс. экспортно-импортно акционернаго о-ва. — Ицко. Успенская, 78. Скл. угля и дровъ.
Тумачевская, Соф. Ив., вл. кс. Княжеская, 25.
Тумашевскій, М. Я. Малоросейская, 36. Парикмахерск.
Тумба, Вѣра Конст. Скобелева, 10. О-во борьбы съ туберкул.
Тумбрукахи, Ст. Николаевская дор., 237. Торгов. хлѣбомъ въ зернѣ.
Туменко, М. Кошная, 38. Съѣстная лавка.
Туменокъ, Аддръ Влад. Слободская 13, Страховое о-во «Россия».
Тумерманъ, Абр. Мих. Канатный пер., 5. Евр. общ. торг. школа; о-во взаимоп. учителей-евр. Новор. края.
Тумъ, П. А. Южная, 20. Реальн. у-ще св. Павла.
«Тунгерманъ», —см. отд. 2-ой рубр. «Электрич.», «Лампы».
Тунбергъ, Ростисл. Мих., гс. Манежная, 40. Помощникъ пристава Петропавл. полиц. участка.
Тунеть, I Ш. Успенская, 60.
Тупиковъ, Евг. Дм. Бугаевск., 10. Дмвл. 38.
 — Ефимъ Игнат. Балковская, 75. Дмвл. 17.
Тупинъ, Як. Шл. Б.-Арнаутская, 105.
Тупоровскій, Ин. Ром. Спортивная, 15. Дмвл. 269.
Тураева, Над. Марк. Мастерская, 4.
Турбовичъ, Мих. Лейб. Успенская, 32. Тлф. 32-05.
«Тургеневъ», Одесса-Аккерманъ, —см. отд. 2-й рубр. «Пароходства».
Турецкій, М. Мастерская, 39. Прод. льда.
 — Ш. Госпитальная, 23. Готовое платье.
Туржанская, Ек. Марк. Полтавской поб., 10.
 — Ед. Серединская, площ., 5.
Туржанскій, Ив. Ин. Гишоновская, 37. Т-во насл. В. Т. Пташниковъ.

У. ЛАНДЕСМАНЪ. Большой выборъ мужскаго, дамскаго, дѣтск. и форменнаго платья. ПРИЕМЪ ЗАКАЗОВЪ. Улица Кондратенко, д. № 40. Тел. 5-76. ЦѢНЫ ОПТОВЫЯ. Въ магазинѣ лифтъ.

Туржанский, И. Н. Вишняя, 72. «Фридрихъ Кроне и Ко».
— Юс. Юліан. Ст. «Одесса-Малава», зд. 4. Ст. «Одесса-Пересыпь».

Турешко генер. конс. Херсонская, 8. Тлф. 66-41.

Турій, І. Суворовская, 46. Тлф. 29-03. Аг.-ком. конт.

Туріанскій, Вол. Кальм. Николаевская дор., 192.
— Григ. Ис. Княжеская, 12. Ииж., о-во «Эсперанто».
— Р. Мѣщанская, 23. Торгов. крем. и глаз.
— У. Я. Б.-Арнаутская, 45-95. Загот. маст.; фабр. обуви.

Туркевичъ, Вас. Ив. Привозн. площ., 7. Дмвл. 220.

Туркель, Шліома Аврум. Пантелеймоновская, 76. Откуп. короб. сбора.

Турмельтаубъ, Ис. Сам. Ремесленная, 29. Литерат.

Туркетти, Леон. Арн. Коблевская, 3. Госпитальн. хирургич. клин.

Туркинъ, Алдръ Степ. Виноградная, 24. Ветер. участк. врачъ.

Турковъ, І. Екатерининская, 59. Меблиров. комн. «Триполіт».
— Сем. Осип. Пантелеймоновская, 84. Магаз. Б. Л. Патлажанъ.

Туркуль, Никл. Андр., ис. Елисаветградскій пер., 8. 4-й окр. херс. акц. упр.

Туркъ, Лите Абр. Преображенская, 65.

«Турнеръ, Виль и Ко», Бордо, — см. отд. 2-й рубр. «Вина».

Турнеръ, Ханмъ-Лейбъ Шаел. Лермонтовск пер., 9.

Туробовъ, Алдръ Ив. Соборная площ., 1. Бес.-Таврич. зем. банкъ.

Туровская, Анна Григ. Б.-Арнаутская, 77. Кулянь. у-ше № 61.
— Ек. Эмм. Херсонская, 24. Сберег. касса при гл. почт. конт.

Туровскій, А. Розумовская, 6. Колодочн. маст.
— Вал. Ив. Товарный пер., 4. Служба матер. скл. Одесса-Главная.

Турокъ, Л. Б.-Арнаутская, 101. Молочная.

Турская, Елис. Вас. Торговая 2. Микроскоп. стан.

Турскій, Викт. Княжеская, 40. Тлф. 47-73. Аптека.
— Ив. Викт. Грековъ пер., 6. Типогр. «Од. Новъ».
— Степ. Касп. Торговая, 2. Бухг. одес. гор. скот.

Турубинеръ, Алдръ Дав. Пушкинская, 57. Тлф. 46-85.

Турубинеръ, А. Д. и Михаліов-

скій, Х. Н., торг. д. Успенская, 56. Тлф. 46-85.

Туревичъ, Юс. Григ., сс. Градоначальническая, 12. Глас. гор. думы; 2-я мужск. гимн.; гимн. имени С. И. Видинской, сол. В. И. Мельницкой; стар. Никол. церкви при 2-ой муж. гимн.

Турчаниновъ, Степ. Григ. Привозная площ., 28.
— Леон. Фед. Мѣстный комит. о-ва пом. бѣдн.

Турчановичъ, Леон. Фед., кск. Нѣжинская, 16. Ст. канд. на судебн. должн.; срѣт. комит. о-ва помощи бѣдн.
— Фед. Фед., ис. Нѣжинская, 16. Тлф. 67-65. Сберег. кас. № 953 при главн. почтов. конторѣ; ссудо-сберег. кас. при почт. конторѣ.

Турчановская, Алдра. Епархіальное женское у-ше.

Турченко, Ан. Вас. Княжеская, 24.

Турчиненко, Ев. Михайловская, 24.

Турчинскій, Дм. Мих. Гимназическая, 30. Тлф. 10-16. Городовой полеч. дѣтск. приютовъ.

Турчинъ, Ал-ѣй Мих., куп. Ришельевская, 11. Телефи. 15-17. Аг.-ком. контора.
— И. М. Ришельевская, 11. Тлф. 15-17. Аг.-ком. конт.; о-во вспомошествов. нужд. учащ. у-ща д-ра Я. У. Ландесмана.
— Мееръ Мих. Гоголя, 23. Тлф. 15-33. Довѣренный Алдр. т-ва сахарн. завод; секр. о-ва попеч. о бѣдн. и безпріютн. евр. дѣт.; приют. Ковлера.

Тухендлеръ, Пав. Осип. Ризовская, 14. Ссудо-сберег. касса при од. почт. к-рѣ.

Турчинъ, Степ. Вас. Екатерининская, 33. Римско-католич. прих. церк.
— И. М., секр. о-ва вспомошествов. нужд. учащ. евр. у-ща 3-го разр. д-ра Я. У. Ландесмана.

Турчиръ, С. Петра Великаго, 15. Скл. угля и дровъ.

Туршу, Ан. Сем. Нѣжинская, 59. Дмвл. 220.
— Ил. Сем. Преображенская, 45. Водолеч. А. С. Исаковича. Дмвл. 220.
— Юс. Ис., пот. поч. гр. Нѣжинская, 59. Дмвл. 220.

Турьянская, Софи Мойс. Земская, 20. Мануф. торг. Д. І. Альтерманъ.

Туринскій, В. Николаевская д., 192. Шорная маст.
— Сем. Павл., уит.-оф. Вознесенскій пер., 2.

Тутаевъ, Георг. Мих., кап. Срѣтенскій пер., 6. 11-й са-

перный Императора Николая I-го бат.

Тутерь, Изр. Абр. Мясобдоская, 14.

Туторскій, Никл. Никл., штурдал. плав. Княжеская, 3.

«Tuchhendler et Co», — см. отд. 2-й рубр. «Мануф.».

Тухендлеръ, Пав. Осип., гс. Ризовская, 14. Ссудо-сберег. касса при почтов. к-рѣ.

Тухель, Макс. Ив. Нарышкнскі, 14. Акц. о-во «И. И. Генъ».

Тухтеевъ, А. И. Театральн. пер., 18. Тлф. 68-23.

Тухманъ, М. Жуковского, 17. Обойно-драпир. маст.

Тухевичъ, Влад. Влад., капит. Пироговская, 19. Окр. арм. управа. воен. окр.

Тучапскій, Пав. Лук. Ольгиенская, 9. Гимн. С. А. Вершинской; гимн. Ю. Шилейко и М. Рихтеръ; о-во вспомошествов. нужд. учен. при гимн. В. Н. Масловой и М. Н. Градской; секрет. о-ва вспомошествов. нужд. учен. гимн. Л. Д. Чудиновской.

Тучковъ, Никл. Григ., шт.-кап. Отрадная, 23. Воен. у-ше.

Тушковскій, Д. Троишкая, 42. Портняж. маст.

Тыборовскій, К. Ф. Садовая, 16. Стронт.-технич. каб.

Тыглицъ, С. С. Софиевскій, 32. Тлф. 28-67. Винно-гаст. магаз.

Тыжукъ, Прокоф. Ив. Гоголя, 4.

Тыква, Кузьма Ришельевскій, 48.
— Ришельевская, 84.

Тыкерь, Лейви, Мѣщанская, 20. Молочная.

Тылинская, Е. К. Торговая, 21. Столовая.

Тылисъ, Герцъ Лейб. Соборная пл., 10.
— Ривка Хайм. Кондратенко, 22.

Тыминскій, Владисл. Карл. Вознесенскій пер., 23. Станція «Одесса-Портъ».

Тымчинскій, Влад. Карл. Косовенная, 22. Дмвл. 121.

Тытманъ, Юсь-Ар. Ииж. Гимназическая, 28.
— Ша. Юсь-Герш. Базарная, 38.

Тырмосъ, Юс. Абр. Петра Великаго, 14. Тлф. 16-29. Хирург. лечебн.; практ. врачъ. Дмвл. 333, 367.

Тыртатовъ, С. Соборная пл., 10. Живопис.

Тыртыченко, Ив. Еф. Понитовская, 7. Дмвл. 213.

Тысманецкій, Фроим. Троишкая, 34. Апт. Файнштейна.

Тысячный, Афин. Кир. Новосельскаго, 81. Город. водопроводъ.

Тысячный, Г. К. ттс. Новосельского, 81.
 — Лука Мать, пдпрч. Полтавской поб., 81. 60-й пѣхотн. Замоскій полкъ.
 — Теоф. Венед., ис. Коблевская, 33. Почт.-к-ра; ссудосберег. кас. при почт. конторѣ.
Тыхальскій, Вас. Ив., двн. Каретный пер., 11. Уѣздное земск. управ.
Тыховичъ, Фед. Кон. Среднефонтанская дор., 9. Город. водопров. Дмвл. 255.
Тыченко, Григ. Вас. Ст. «Чумка». Город. водопров.
Тычиничъ, Ан. Франц. Нѣжинская, 49.
Тышкевичъ, Игн. Ив. Жуковского, 2. Ссудосберег. кас. надсмотр. гл. скл. тамож.
Тышко, Болесл. Адриан., инж.-техн. Новая, 12. Гор. сирот. домъ; гор. у-ще при город. сир. домѣ; политехн. курсы И. И. Хойна.
Тышковскій, Дув. Янк. Троицкая, 42.
 — Лейз. Нус. Канц. евр. бол.
Тырселенъ, Л. и Шаръе, въ Питивъ-Гативъ, — см. отд. 2-й рубр. «Колоніальные товары».
Тюзешъ, Карл. Георг. Московская, 29. Т. д. Н. А. Шретеръ.
Ткель, Ю. Елисаветинская, 18. Часов. мзст.
Тюляевъ, Ан. и Ко, т. д. — см. отд. 2-й рубр. «Сукно».

Тюнѣевъ, Дмитр. Дмитр. Троицкая, 47, тлфн. 40-34. Зав. заун. тенис. спортив. клуб. Дмвл. 302.
 — Никл. Герас., кс. Троицкая, 47.
Тюникова, Вѣра Лавр. Народн. у-ще № 28.
Тисниковъ, Алдр. Никл., потом. поч. гр. Коблевская, 30.
 — Мих. Никл., ге. Книжеская, 16. Госуд. банкъ.
 — Никиф. Тим. Черноморская, 18. Военное отд. гор. упр.
Тюхтинъ, Н. И. Новосельского, 29. Тлфн. 66-91.
Тюрингъ, д-ръ. Нѣжинская, 52, тлфн. 66-42.
 — Н. И. Преображенская, 30, тлфн. 6-09.
 — Алдръ Нинит. Нѣжинская, 52. Ст. гор. больн.; гим. А. В. Горѣевой; гор. богадѣл.; город. попеч. дѣтск. пріют.; бульв. санит. попеч.; практ. врачъ.
 — Андр. Фед., куп. Преображенская, 30. Ком. судъ.
 — Ив. Ник., прис. пов. Преображенская, 30. О-во единен. слав.; крымско-кавк. горн. клубъ; город. попеч. дѣтск. пріют.
 — Ник. Ив., куп. 2-й гил. Преображенская, 30, тлф. 18-22. Мануфакт. т-ля; гласн. гор. думы; выборн. куп. сослов. б-е гор. по вал. съ недвиж. имущ. прис.; старообр. общ. храма пр. Богор. Дмвл. 184, 219, 299, 327.

БОРЖОМЪ

Превосходная
 ЛѢЧЕБНАЯ И
 СТОЛОВАЯ ВОДА.

Тюрингъ, П. Д. Ст. «Одесса-Главн. отд. рем. Отд. службы пути.
Тюрморѣзовъ, Ив. Пант., сот. Семинарскій пер., 5. 8-ой Донской казачій полкъ.
Тютюниковъ, Евстр. Тер., ич. Розумовская, 23. Петропавл. полщ. уч.
Тютюникъ, Евст. Терент., клр. Преображенская, 88.
Тюфекчиевъ, Ив. Ос. Скобелева, 52, тлфн. 9-69. Присяжн. повѣр.
Тюхтинъ, Н. И. Новосельского, 29. Частный повѣр.
Тюхтѣва, Е. И. Поинтовская, 19. Акуш.
Тихтѣевъ, Влад. Иллар. Поинтовская, 19-1. Госуд. б-къ.
Тягай, Их. Лейз.-Герик. Суворовская, 4.
Тягло, Ив. Сав., ге., клр. Новосельского, 40. Контр. пал.
Тякинъ, Вас. Никл., клр. 15-й стрѣлковый полкъ.

У.

«Уайтъ», — см. отд. 2-ой рубр. «Автомобили».
Убанъ, А. Преображенская, 12. Мастерская дамск. плат.
 — Ан. Як. Казарменный пер., 7, тлфн. 43-80.
Уваліевъ, Фед. Нѣжинская, 42. Хлѣбъ въ зернѣ.
Увалитъ, Я. Б. Маразліевская, 1. Южное о-во работн. конторскаго труда.
Уваровъ, Ал-ѣй Ив. Божакіна, 59, тлфн. 99-11. Ст. фельдш. больн. VII уч. ж. д. «Одес.-Бахмачъ».
Угалевъ, Д. Прохоровская, 54. Бакалейная т-ля.
«Уганда», — см. отд. 2-ой рубр. «Кофейно».
Углевъ, Ром. Конст. Нѣжинск., 58, тлфн. 28-78. Нов. город. больн.; больн. стурда. общ. сердоб. сест.; практ. вр.

Уголикъ, Тома Ив. Воронцовскій пер., 13.
Удаковъ, К. Столбовая, 14. Бакалейная т-ля.
Удингъ, Ел. Ад. Лермонтовскій пер., 9.
Удисъ, Григ. Ханм., приказч. Троицкая, 25.
Удлеръ, Б. Суворовская, 86. Шоколади. фабр.; благодѣ. круж. при молитвен. домѣ «Малбигъ-Ариминъ».
 — Ханмъ-Бер. Лейб. Привозн. пл. 28.
Удовенко, А. Полтавской поб., 81. Кондиторская и хлѣбн.
 — Ак. Артем. Пантелеймоновская, 99.
 — Алдра Кузьм. Казарменный пер., 6. Адресный столъ.
 — П. Пантелеймоновская, 64. Гастрономическая т-ля.
 — Пав. Божакіна, 63. Бакалейная т-ля.

Удовенко, П. А. Павловск. зд. Распор. отд. гор. упр.
Удлеръ, Бор. Ш. Александр. домъ Варшавск. о-ва «Гмилусть-Хеседъ».
 — Хая-Рейз. Бакарная, № 29. Колбасная лавка.
Удовиченко, Мих. Дм., шт. кап. Французскій бульв., 3. 15-й стрѣлковый полкъ.
Удодовъ, Сергій Куз. Сапожниковскія, с. д. Дмвл. 253.
«Удѣльное вѣдомство», — см. отд. 2-й рубр. «Вина».
Ужинецкій, Алдр. Калист., пот. поч. гр. Б.-Ариутская, 19.
Ужинскій, Вас. Як., кск. Хаджибейскій лим., д. Френкеля. Госуд. банкъ.
Ужаренко, Ил. Суворовская, 46. Дмвл. 146.
Узина, Д. Левашевскій спускъ, 17. Бакал.-табач. т-ля.

У. ЛАНДЕСМАНЪ. Большой выборъ мужскаго, дамскаго, дѣтск. и форменнаго платья. ПРИЕМЪ ЗАКАЗОВЪ. Улица Кондратенко, д. № 40. Тел. 5-76. ЦѢНЫ ОПТОВЫЯ. Въ магазинѣ лифтъ.

- Узлякова, Тат. Никл. Ольгивская, 24.
- Узницкий, Лейба. Малороссійская, 9. Складъ керосина и красокъ.
- Ш. Старопортофранк., 111. Магазины красокъ, лаковъ и обоевъ.
- Уколовъ, Ив. Ал-Бев., кдр. Раскидайловская, 8. Окруж. интенд. упр.
- Украинский, Юс. Григ. Базари., 29, тлфи. 60-74. Аген-ком. к-ра.
- Уладковъ, Конст. Никиф. Кузничная, 19. Стан. «Одессл-Главная».
- П. Г. Гост. «Метрополь».
- «Уладовское т-во», — см. отдѣл. 2-й рубр. «Спиртъ».
- Улановскій, Н. А. Розумовская, 28. Евр. палест. комит.
- Улановъ, Мих. Ник. Новосельскаго, 70, тлфи. 55-26. Шт. орд. Имп. Нов. у-та; терап. клин. Нов. у-та; центр. амб. Нов. у-та; практ. вр.
- Уласюкъ, Анна Мих. Садовая, 5.
- Григ. Арт., кдр. Садовая, 5, тлфи. 17-94. Завѣд. канцел. Добров. флота.
- Ек. Григ. Садовая, 5, тлфи. 17-94. Гимн. М. М. Маевской; гимн. К. Л. Мясенко.
- Уланскій, Ант. Лютеранскій пер., 4. Обувная маст.
- Улитинъ, Пав. Юс. Степов., 48.
- Улихъ, Л. А. Садиковская, 12. Бакалейная и табач. т-ля.
- Уликая, Р. Херсонская, 40. Фруктовая т-ля.
- Улицкий, Юс. Дув. Херсонская, 40.
- Конст. Львов. Полтавской поб., 37. Ремесл. у-ще о-ва «Трудъ».
- Петр. Дмитр. Нѣжинская, 49. Портняжская маст.
- Уловичъ, Фадд. Степ., нч. Зл. Александр. уч. Письмопод. Александр. уч.
- Уль, Мошка Гейн. Покровский пер., 9.
- Ш. Покровский пер., 9. Производство шляпъ.
- Ульгрентъ, Григ. Макс., дсс. Петра Великаго, 18. Товар. предс. окруж. суда.
- Ульма, Э. Б.-Арнаутская, 100. Бакалейно-табач. т-ля.
- Ульманъ, Г. Прохоровская, 77. Красильня.
- Малка. Дальницкая, 26. Бакалейная т-ля.
- Рих. Кард. Головоковск., 57.
- Ульмаръ, Марія Григ. Воюкова, 12. Дмвл. 52.
- Ульмеръ, Я. Л. О-во студент. вѣщцевъ.
- Ульрихъ, Авг. Авг. Дальницкая, 3. Черн.-Азовск. фабр. конс. С. Б. Фальцъ-Фейнъ.
- Шард. Ис. Дерибасовск., 9.
- Удештейнъ, Гамш. Эл. Дерибасовская, 5.
- Ульяновъ, Дм. Дм., инж. Суворовская, 13. Политех. курсы инж. М. П. Линденеръ; по-печ. о недост. учен. технич. желѣзн. у-ща.
- Дим. Ив., сс. Стурдзовскій пер., 12.
- Ульянскій, Ицко Мошк. Манежная, 16. Дмвл. 150, 155, 206.
- Ульяченко, Ол. Конст. Розумовская, 24. У-ще № 68 при приютѣ немущ. им. П. П. Шувалова.
- Алдр. Евс., ис. Розумовская, 24. Город. 6-ти кл. у-ще им. В. Н. Лигина.
- Ульяшевичъ, Ан. Степ. Шалинская, с. д. Дмвл. 326.
- Уляницкий, Дав. Григ. Пантелеймоновская, 60. Молдавское ссудо-сберег. т-во.
- Н. Суворовская, 110. Книжная т-ля.
- Уманецъ, Конст. Афан. Софиевская, 9. Т-во и-ки «В. Т. Пташикова».
- Никл. Никл., пдрчч. Коблевская, 29. 15-ая артиллер. бриг.
- Соф. Люд. Елисаветинская, 23, тлфи. 64-93.
- Θεод. Ришельевская, № 52. Книжный магаз.
- Умнова, Веля Берк. Дмвл. 49.
- Фан. Исид. Суворовская, 45.
- Умановъ, Ср. Фалик. Суворовская, 45.
- Уманская, Алдра. Приморская, 32. Съѣстная.
- Бейла. Ришельевская, 51. Желѣзная т-ля.
- Гитля. Привозная пл., 78. Бакал.-табач. т-ля.
- Ир. Зин. Гоголя, 23.
- Р. Жуковскаго, 34. Дѣтскіе наряды.
- Э. Суворовская, 39. Молочная.
- Уманскій, Авр. Екатерининск., 38. Молочная.
- Ар. Нѣжинская, 66. Модная мастер.
- Ар. Преображенская, 75.
- Ар. Из. Пушкинская, 71.
- Бенц. Провіантская, 15. Мебельная т-ля.
- Бор. Григ., конторщ. Екатерининская, 38.
- Влад. Як. Торговая, 16. Тлфи. 6-46. Прис. пов.
- С. Г. Базарная, 29, тлфи. 15-47. Ком. у-ще; 1-е казен. евр. у-ще К. С. Гефтеръ; у-ще Швамъ.
- Дав. Як. Базарный пер., 14.
- Ис. Преображенск., 13. Секрет. воздухопл. и автомоб. отд. технич. о-ва.
- Их.-Нух. Як. Ришельевская, 56. Пшци. прис. пов.
- Уманскій, I.-Г. I. Екатерининская, 38.
- Л. Б.-Арнаутская, 117. Кожевенная т-ля.
- Л. Ришельевская, 51. Скобяная т-ля.
- Лев. Ис., инж. Елисаветинская, 15, тлфи. 11-18. Т. 2 «Табачникъ, и Уманскій, Л.» о-во вспомош. нужд. учаш. въ у-щѣ д-ра Я. В. Зильберберга; технич. о-во.
- М. Б.-Арнаутская, 83. Металлическая маст.
- Менд. Як. Привозная пл., 78.
- Монс.-Солом. Абр. Суворовская, 20, тлфи. 38-82.
- Овн.-Герш. Берк. Дерибасовская, 18. Тлфи. 6-46. Помощ. прис. пов.
- П. Успенская, 61. Портняж. мастер.
- Самуил. Солом. Новая, 6. Зав. фабр. А. Канторовича.
- Сол. Григ. Базари., 29. У-ще А. М. Гуревича; у-ще Е. и Е. Швамъ; у-ще К. С. Гефтеръ.
- Солом. Изр. Греческая, 22. Аптека И. Фиха.
- Ср. Греческая, 22. Столярная мастер.
- Ср. Новосельскаго, 96. Посредн. по уч. векс.
- Ф. Балтская дор., 68. Обувно-галanter. т-ля.
- Х. Троицкая, 40. Живописн. мастер.
- Шая-Гершъ Перец. Ришельевская, 66.
- Эль Гдал. Пантелеймоновская, 52.
- Я. Кондратенко, 22. Портняж.
- Умѣстнова, Ел. Вас. Балковск., 24. Погребъ русскіхъ винъ.
- Умѣстновъ, Аван. Сем. Французскій бульв., д. Болгарова. Дмвл. 130, 220, 356.
- П. А. Кузничная, 13. Мѣш. упр.; торг. депутат. гор. упр.; убѣж. для дѣт. одес. мѣш. сослов.; старш. мѣш. сосл. Дмвл. 238, 245, 256.
- Умановъ, А. А. Троицкая, 33. Тлфи. 38-49.
- Арак. Егор. Кондратенко, 29. Тлфи. 6-11. Фрукт. т-ля; церк. попеч. о бѣдн. прилож. Армяно-Григ. церк.
- Унгаръ, Э. Божакіна 97 и 99. Маслоб. зав. т-ва Е. Г. Штапельбергъ и Ко.
- Унгсвиттеръ, Евг. Ал-Бев. Гим. А. В. Каминской.
- Унгемахъ, С. I. Ворошовская, 11. Реальн. у-ще Св. Павла. Дмвл. 53.
- Унгеръ, Х. А. Старорѣзничная, 18. Сапожная мастер.
- «Унгеръ», въ Кичкахъ, — см. отд. 2-й рубр. «Земледѣльч. орудія».
- Унгурянъ, Эм. Полтавской по-

бѣды, 20. Секр. австр.-венг. ген. консул.
 «Ундервудъ», см. отд. 2-ой рубр. «Пишущія машины».
 Ундревичъ, Вен. Ферд., пров. Нѣжинская, 33. Тлфн. 59-23.
 «Универсаль», Успенская, 117, — см. отд. 2-й рубр. «Непромокаемое платье».
 «Universal-Code», — см. отд. 2-й рубр. «Телеграфы. ключи».
 Уникель, О. И. Ришельевская, 35.
 «Унионъ», — см. отд. 2-й рубр. «Фотографія».
 Уникель-Энкелестъ, Абр. Юс. Покровский пер., 7. Тафн. 42-85. Произв. химич. продукт.; о-во взаимоп. торгов. агент.; о-во «Зарась-Хойжмъ»; чл. комис. по разд. вособ. бѣдн. евр. г. Одес. на Пасху.
 «Уно», — см. отд. 2-ой рубр. «Мыло».
 Унтерова, Мар. Алдр. Зданіе гор. больн. Ст. гор. больн.
 Унтеровъ, П. А. Ольгівскій спускъ, 10. Регентско-учит. курсы Н. Ф. Марченко.
 П. В. Ольгівскій спускъ, 10. Одес. 3-я гимн.
 Упитоловъ, Алдр. Анап., гс. Расхидайловская, 12. Казначейство.
 Георг. Мих. Жуковского, 11. Госуд. банкъ.
 Унферцагтъ, Георг. Герм. Дегтарная, 21. Дмвл. 358.
 — Лида Эмил. Дегтарная, 21. «Фридрихъ Кроне и Ко».
 — О. Э. Дегтарная, 21. Музык. курсы П. Г. Штейнъ.
 — Э. Г. Дегтарная, 16. Акціон. о-во либав. маслоб.
 Унсонъ, Фредер. Гоголи, 7. Великобрит. вице-конс.
 Уникель, Овш. Ик. Ришельевская, 35. Посред. к-ра Я. И. Гуревича.
 Уразовъ, Викт. Апполон. Елисаветинская, 17. Тафн. 65-23. Прис. пов.
 — Никл. Апполон., ич. Манежная, 22.
 «Уранія», — см. отд. 2-ой рубр. «Химическія лабораторіи».
 Урба, Ефр. Балковская, № 32. Хлѣбная т-ля.
 Урбандъ, А. Княжеская, 40. Табачная и писчеб. т-ля.
 Урбанекъ, Ол. Георг. Нѣжинская, 61, тафн. 44-74. Дмвл. 303, 313.
 — Эд. Дем. Нѣжинская, 61. Тафн. 44-74. Гор. по воинс. воин. прис.; о-во содѣйст. академ. жизни Имп. Новор. у-та; 9-е гор. по госуд. нал. въ недвиж. имущ. прис.; 4-е город. по кварт. нал. прис.; б.-фонт. санит. пов.; практ. вр. Дмвл. 344.

Урбановичъ, Болесл. Петр. Дерibasовская, 9.
 — Дом. Георг. Военный сп., 13.
 — Конст. Ос., двн. Конная, 22.
 Урбанъ, Ант. Осип. Среднефонтанская дор., 9. Конторщ. фир. «Страшниковъ и Григорьевъ».
 Урбатъ, Г. Б. Екатерининская, 31. Акц. о-во либав. маслоб.
 Урбахъ, Ан. Каретный пер., 19. — Франшика. Преподр. дѣтск. сад. К. Шевалевой.
 «Урбанъ», Маразіевская, 12. — см. отд. 2-ой рубр. «Страховыя о-ва».
 Уренисъ, Мих. Серединск. пл., 1. Пивная.
 Урились, Мордко Менд. Успенская, 62.
 Уриновичъ, Евг. Петр. Вишня, 24. У-ще № 15-16.
 Урихъ, Эд. Ришельевская, 58. Табачная т-ля Я. А. Ицковича.
 Уриций, М. Костенкая, 24. Хлѣбная т-ля.
 — Мих. Ицк. Суворовская, 20.
 — Ш. Приморская, 16. Съѣстная лавка.
 Урлантъ, Абр. Вишня, 102. Механическая маст.
 — Юш. Болгарская, 21. Техн. к-ра Бр. Груберъ.
 — Г. Вишня, 102. Желѣзная т-ля.
 Урманъ, Нафт.-Герш. Хаимъ-Сим. Полтавской поб., 78.
 — С. Новосельскаго, 110. Мебельно-столярная мастер.
 Урсати, Мар. Мих., вд. прап. запас. Лютеранскій пер., 7.
 Урсоль, Ан. Сав. Михайловск., 36. Дмвл. 162.
 Урусовъ, Серг. Григ., князь. Херсонская, 42. Тлфн. 22-55. О-во покров. живот.
 Урусскій, Фед. Фед. Преображенская, 5.
 Урфалова, Елис. Як. Успенск., 60.
 Урфаловъ, Григ. Григ. Пантелеймоновская, 56. Рус. для вишняей т-ли банкъ.
 — Ован. Мегерд. Садовая, 16.
 — Х. Военный спускъ, 13. Вывѣски.
 — Христ. Ник. Гаванная, 13.
 Урчукъ, Сарра Бор. Преображенская, 17. тлфн. 38-64. Акуш., массаж.; о-во взаим. помощи акуш.; предс. карант. о-ва.
 Уршемъ, А. М. Ул. 19 февраля, 88. Каретн. мастер. Дмвл. 307.
 Урьевъ, Бр. Манежная, 24. Бакал. и табачн. т-ля.
 Урьясовъ, Влад. Ив. Новосельскаго, 66, тлфн. 58-11. Тов. предс. о-ва «Эсперанто».
 Усаневичъ, Зина Пав. Полтавской поб., 81. У-ще № 20.



Усаневичъ, С. С. Усатовы хутора, церк. д. Павл. у-ще.
 — Юд. Мих. Полтавской поб., 81. Гимн. им. С. И. Виднискій, сол. В. И. Мельничкой.
 Усаровъ, В. Херсонская, 21. Водопроводная маст.
 Усатюкъ, С. Слободская, 49. Складъ угля и дровъ.
 Усачевъ, Григ. Серг. С. Дажинск., у-ще № 71; у-ще № 81, Чубаевка.
 Усаченко, М. Польская, № 13. Книжки и газеты.
 Усиковъ, А. Кузнецкая, 21. Телеф. 33-81. Гост. «Театральная».
 Усіевичъ, Г., куп. 2-й гил. Суворовская, 60. Тлфн. 13-01. Складъ растит. маслоб.
 — И. Суворовская, 60. Тлфн. 18-64. Кожевенная т-ля.
 Ускать, Григ. Як., кс. Торговая 8. Тлфн. 3-53. Товар. прок. окр. суда.
 Усковъ, Леон. Ив., проф. Елисаветинская, 23, тлф. 25-66. Имп. Н. у-тъ; дирек. центр. амбулатор. Нов. у-та; клин. частн. патолог. и терап.; секр. высш. женск. медиц. курс.; о-во русск. врач. при Имп. Нов. у-тъ; практ. вр.
 Усокъ, Григ. Авкс. Полтавской поб., 10. Агент.-ком. к-ра П. Гельдера.
 Усольцевъ, Апол. Ал.-Фев., отстав. плк. Военный сп., 12.
 — А. В. Полтавской поб., 2. Главн. скл. таможни.
 Усоконтъ, Йель Мошк. Старо-портофранковская, 115.
 — Мейл. Бен. Суворовск., 114.
 Успенская, Мар. Вас. Суворовская, 13. Дмвл. 287.
 — Ол. Петр. Дерibasовск., 16.
 — А. П. Пироговская, 8. Сакарная мастер.
 Успенскій, Ив. Вас., ис. Баяковская, казарма полка. 60 пѣх. Замосскій полкъ.
 — П. Пироговская, 8. Велосипедная мастер.
 Уссъ, Янъ Тадеуш. Театральн. пер., 8.
 Устеръ, Як. Абр. Екатерининская, 56. Проф. о-во дамск. портныхъ и модист.

У. ЛАНДЕСМАНЪ. Большой выборъ мужскаго, дамскаго, дѣтск. и форменнаго платья. ПРИЕМЪ ЗАКАЗОВЪ.
 Улица Кондратенко, д. № 40. Тел. 5-76. ЦѢНЫ ОПТОВЫЯ. Въ магазинѣ лифтъ.

Устиловский, А. Привозная пл., 84. Бакалейная т-ля.
 Устищенко, Георг. Ив. Скобелева, 12. Попеч. о недост. учен. въ 3-й гимн.; одесск. гор. кред. о-во. Дмвл. 179.
 — Дан. Тих. Раскидайловская, 61. Городской водопроводъ.
 Устиновичъ, Ст. Арк. Кон. междунар. о-ва спальн. наг. и скор. европ. поѣзд.
 Устиновъ, И. Г. Новая, 13. Од. частный ломбардъ.
 Уступный, Фед. Сем. Лагерная, 15. Дмвл. 134.
 Устьянский, Ив. Давид. Тираспольская, 12. Отдѣл. т-ва «Проводникъ».
 Устиновъ, Георг. Констант., пдир. Скобелева, 9. 11-й сап. Имп. Николая I батал.
 Усышкина, Рах. Мих. Херсонская, 46. Тлфн. 54-34. Евр. мужск. у-ще Я. Я. Вассермана.
 — Эсфирь Серг. Херсонская, 46. Тлфн. 54-34. О-во вспомоц. нужд. учен. гимн. Т. Е. Кошъ, ур. Жаботинской; предс. евр. валест. комит.; предс. о-ва любит. евр. яз.
 Усышкинъ, М. М. Херсонская, 46. Предс. о-ва любит. евр. языка.
 Утенко, М. П. Пантелеймоновская, 2. Мраморная изд.
 Утина, Ел. Констант. Юрьева, с. д. Дмвл. 333.

Утина, П. Д. Спортивная, 19. Дмвл. 269.
 Утовъ, А. Екатерининская, 14. Сапожная мастер.
 Уточинъ, Викт. Онуфр. Московская, 15. Перес. санит. попеч. Дмвл. 28, 323.
 — Влад. Вас. Полтавской побѣды, 6.
 Утцаль, Сераф. Эд. Б.-Фонтанская дор., за тюрьмой. У-ще глухонѣм.
 Утѣшевъ, Григ. Ив., воен. инж. Коблевская, 26. Тлфн. 34-67. Директ. политехн. курс. Г. И. Утѣшева.
 Ухаровъ, Вениам. Степ. Дальницкая, с. д. 2-ой казенный очистной складъ.
 Ухатенко, Аф. В. Матросская, 3. Дмвл. 154.
 Ухинъ, Степ. Розумовская, 63. Бакал.-табачн. т-ля.
 Уценко, А. Екатерининская, 46. Пивная.
 Учитель, Л. Дальницкая, 4. Бакалейная т-ля.
 — М. Прохоровская, 3. Шапочная мастер.
 — Пинх. Гимназическая, 17. Бакал.-табач. т-ля.
 Ушакова, Мар. Дерibasовская, 9. Мѣняльный столъ,
 — Над. Петр. Щелакова, 32. Дмвл. 330.
 — Соф. Юан. Садовая, 1. У-ще № 27.

Ушаковъ, Андр. Ант. Пушкинская, 77, тлфн. 28-93. Глашгор. думы; предс. гор. общ. упр.; 2-ое гор. по кварт. налогу прис.; 2-е гор. по госн. съ недвиж. имущ. прис. Дмвл. 231, 346.
 — Ал-ѣй Нивиф., плк. воен. учил. Гост. «Пассажъ».
 — Юс. Мефод. Базарная, 2. Слб. химич. лабор.
 — Констант. Мефод. Базарная, 2.
 — Леон. Ис. Садовая, 1. У-ще Г. И. Гефена.
 — Леонт. Сав. Садовая, 1. Ришельевская гимн.; мужск. 8 кл. у-ще Г. И. Гефена. Дмвл. 358.
 — Степ. Мефод. Дегтярная, 27.
 — Т. Н. Южная, 30, тлфн. 19-79. Малярн. маст.; Петроп. санит. попеч. Дмвл. 332.
 Ушеренко, Викт. Ришельевская, 56. Обушная т-ля.
 — Ил. Григ. Суворовская, 46. Дмвл.
 — Шим. Пушкинская, 66. Кожевенная т-ля.
 — Э. Суворовская, 46. Кожевенная т-ля.
 — Я. Болгарская, 6. Кожевенная т-ля.
 Ушканова, Варя. Мих. Головковская, 7. Дмвл. 64.
 Уштыкова, А. Скобелева, 5. Казенная винная лавка.

Ф.

Фаатцъ, Авг. Авг. Новосельского, 51.
 — Вольдем. Карл. Софиевская, 10. Автомоб.; одес. автомоб. о-во.
 — Ек. Фридр., ж. куп. Новосельского, 79.
 — Пав. Феод. Маршалевская, 14, тлфн. 43-81. Автомоб.
 «Фаатцъ, Стаухъ и Ко», см. отд. 2-й рубр. «Автомобили, автомоб. гаражи», «Агент-ком. к-ры».
 «Фаберже, К.», см. отд. 2-ой рубр. «Ювелирн. мастер.», «Золото и серебро».
 Фабянъ, Н. Ф., гс. Суворовск., 6. Канд. при канц. прокур. суда.
 «Фабрика алюминiev. посуды», акц. о-во, Германия, — см. отд. 2-й рубр. «Посуда».
 «Фабрикантъ, бр. Н. Л. и М.», т. д.— см. отд. 2-ой рубр. «Консервы» и «Конторы агент.-коммис.».

Фабрикантъ, Вол. Ичко-Менд. Суворовская, 82.
 — Л. Екатерининская, 85, тлф. 28-94. Аг.-ком. к-ра.
 — Мар. Алдр. Манежная, 8. Женск. у-ще Р. О. Гудванъ; коммерч. у-ще К. С. Гефтеръ, ур. Ходоровской; уч. — Н. Л. Базарная, 50, тлфн. 28-94. Агент.-ком. к-ра.
 — Нух. Меер. Екатерининск., 85.
 Фабрисъ, Филип. Ив. Балтская дорога, 61. Дмвл. 23.
 Фабрицкая, Люб. Павл. Греческая, 45. Дмвл. 186, 188, 343.
 Фабрицкий, Григ. Семен. Греческая, 45, тлфн. 4-60. Миров. судья; о-во взаим. кредит. домовлад. и земель.; о-во покров. животн.
 — Сем. Ос. Малый пер., 4. Тлфн. 45-03. Гор. упр.; поч. мир. судья. Дмвл. 180.
 Фавеленичъ, Г. Х. Книжеская, 5, тлфн. 7-13. Экспортная контора.

Фавелюкисъ, Сам. Мойс., куп. 2-й г. Ремесленная, 30. Аг.-ком. к-ра.
 — К. Л. Ремесленная, 30. О-во пособ. бѣд. евр. насел. на Молдаванскѣ.
 — С. Н. Ремесленная, 30. Дмвл. 237.
 Фаветовъ, Алдръ Дмитр. Екатерининская, 61. Т-во «Бр. В. и Н. Бландовъ».
 Фавиленичъ, А. Средняя, 2. Мясная.
 Фаворский, Ив. Ив. Нѣжинская, 75. Т-во м-ръ «Э. Циндель».
 Фаденгехтъ, Адольф. Бор. Маршалевская, 46. Русск. т-во «Караванъ».
 Фадѣва, Над. Андр. Греческая, 45.
 — П. Пироговская, 23. Мясная лавка.
 Фадѣвъ, Григ. Иустин. Новосельского, 83. Т-во м-ры «Э. Циндель».
 — Ив. Ант. Зандѣловскій пер. 3. Ст. «Одесса-Товарная».

Фадѣевъ, Ф. и С. Филодоровъ пер., с. д. Дмвл. 317.
 Фангольцъ, Бор. Елиов. Базарная, 50.
 Фаерманъ, А. Спиридоновская, 22. Портнижская мастер.
 — Г. И. Пантелеймоновская, 1. Русскій торгово-пром. б-къ.
 — Ис. Мордк. Б.-Арнаутская, 16.
 — И. Я. Тираспольская, 11. Бухгалтеръ.
 — Иос. Абр. Единсаветинская, 18. Красильня.
 — I. С. Бѣлинскаго, 22, тлфн. 41-22.
 — Клара Семен. Херсонская, 21, тлфн. 61-05. Завѣд. уч. д-ра Я. В. Зильберберга; о-во распр. просв. между евр.
 — Л. Успенская, 117. Модная мастерская.
 — С. Базарная, 85. Поср. к-ра т-во Спидаковъ и Шполянский.
 — Соф. Семен. Херсонская, 21. Тлфн. 61-05. Массаж.
 — Ф. С. Херсонская, 21. Тлфн. 61-05. Музык. классы Б. Я. Гаака.
 — Х. И. Преображенская, 84. Шапочная т-ва.
 Фаерштейнъ, Лиза Хаим. Ольгевская, 8. Дмвл. 191.
 — Михля Мордк. Ольгевская, 8. Зубной врачъ.
 — Мошко Янк. Карангозова, 13.
 — Серг. В. Ольгевская, 8. Ст. гор. болн.; практ. вр.
 Фаерштейнъ-Зельдесъ, С. Ю., акуш. Новая, 13, тлф. 67-82.
 Фаеръ, Дора Т., купч. 2-й гил. Пиноновская, 17, тлфн. 14-01. Бакалейная т-ва.
 — Шул. Израел. Вознесенскій пер., 23.
 Фай, Л. Полтавской поб., 87. Галантерейная т-ва.
 — Лейба Аб. Розумовская, 36.
 Файбишенко, Ис.-Ян. Хаим. Домовл. 118, 211.
 — Ян. Кисиль. Московская, 56. Мылов. зав. Е. И. Шамле и Ж. А. Наума.
 Файвелевичъ, Гершъ Рув. Троицкая, 18.
 — Голда Винст. Малороссійск., 86. Дмвл. 147.
 — Дора Сам. Нѣжинская, 34. Дмвл. 187.
 — Файв. Солом. Малороссійская, 86.
 «Файвелевичъ, Р. М.», т. д., см. отд. 2-ой рубр. «Хлѣбная к-рия».
 Файвелонисъ, Ремесленная, 30.
 Файвилевичъ, Г. Княжеская, 6. Эксп. хлѣба.
 — Ицко-Лейба Рув. Суворовская, 79. Дмвл. 288.
 — Мееръ. Ришельевская, 69. Экспортъ хлѣба.

Файвиль, Пер. Екатерининская, 17. Смола, деготь и бочки.
 Файвужинскій, Х., куп. 2-й гил. Мануфактура.
 Файвушъ, Л. Пушкинская, 39. Тлфн. 8-73. Южное т-во чайной т-ли «Дружина».
 Файгершъ, Р. Нѣжинская, 71. Корсетная мастер.
 Файгъ, Генр. Фед., ндс. Торговая, 14. Учред. ком. у-ща Г. Ф. Файга. Дмвл. 88, 299, 342.
 — Дм. Генр., ндс. Внѣшняя, 42. Коммерч. у-ще Г. Ф. Файга; мельн.-техн. у-ще.
 — Над. Генр. Новосельскаго, 35. Гимн. Ю. А. Соколовой.
 Файеръ, Дув. Иос. Александровская площ., 3-4.
 Файманъ, Изр.-Мовша Янкел. Успенскій пер., 23.
 — Ицко-Абр. Ид. Болгарская.
 — Ион. Ис. Болгарская, 1.
 Файнбергъ, Генр. Як. Софievскій пер., 9.
 — Мееръ. Ремесленная, 8.
 — Мовша Менд.-Лейз. Суворовская, 11. Тлф. 34-73.
 — Нахм. Луз. Успенская, 41.
 — Ос. Абр. Ремесленная, 34.
 Файнблатъ, Я. Нѣжинская, 68. Тлф. 14-17. Гост. «Марсель».
 Файнбоймъ, Гершко Иос. Ремесленная, 32. Тлф. 66-74.
 — Б. I., куп. 2-й г. Троицкая, 36. Тлф. 14-10. Скл. мыловар. матер. Дмвл. 302.
 — Берко Иос. Екатерининская, 54. Маслоб. зав. т-ва Е. Г. Шталельбергъ и Комп.
 Файнбраунъ, Д. Л., зубн. вр. Екатерининская, 32. Тлф. 18-26. Дено зубоврач. прии. Одонтолог. о-во.
 Файнбрунъ, Преображенская, 53. Скл. папир. бум.
 Файнбургъ, Григ. Зах. Французскій бульв., 1.
 Файнбурдъ, И. С. Суворовск., 104. Защищникъ по уголовнымъ дѣламъ.
 Файнгариъ, Морд. Лейб. Покровский пер., 12. Ант. и зав. искус. минер. лодъ С. С. Жемайтестъ.
 Файнгеришъ, Берко Вольф. Успенская, 32. Тлф. 48-26.
 — Лейбъ Мошк., куп. 2-й гил. Ришельевская, 56. Ювелир. издѣл.
 — Лейбъ Хаим. Суворовская, 102. Тлф. 45-19.
 — М. И. Польскій спускъ, 13. Часовой маст.
 — Мошко Морд. Земская, 6. Тлф. 44-20.
 — О. Е. Спиридоновская, 21. Акуш., осп.
 Файнгер, Григ. Дав. Ришельевская, 11. Оптичн. торг. I. I. Зильберштейнъ и А. Мельчъ.

БОРЖОМЪ

Превосходная
ЛѢЧЕБНАЯ И
СТОЛОВАЯ ВОДА.

Файнгоръ, Х. К. Дерибасовск., 11. Тлф. 43-82. Зуботехникъ.
 Файнгетъ, Б. Пушкинская, 63. Ювелиръ.
 Файнгинблатъ, А. Преображенская, 53. Ювелири. изд.
 Файнгольдъ, А. Прохоровская, 20. Табачная торг.
 — А. Преображенск., 78. Граммофоны.
 — В. Дальницкая, 22. Сапожн. маст.
 — Дав. Изр., бухгал. Южное о-во габоти. конторск. труда. Полтавской поб., 85.
 — I. Ришельевская, 22. Тлф. 33-50. Скл. золот. и серебр. няд.
 — И. Ришельевская, 35. Мужскій портной.
 — Лейба Шмил. Преображенская, 41.
 — Менд. Срул. Базарная, 80.
 — Михель. Пантелеймоновск., 15. уголь.
 — С. Ул. 19 февраля, 66. Скл. угля.
 — Ср. Ришельевская, 35. Портной.
 — Н. Я. Успенская, 34. Баналейная.
 — Цаль. Гимназическая, 30. Скл. угля и дровъ.
 — Шим. Срул. Ришельевская, 35.
 — Янк.-Ср. Бор. Полтавской побѣды, 76.
 «Файнгольдъ» I. и Манзонъ, А., т. д. см. отд. 2-ой рубр. «Золото и серебро».
 Файнгольцъ, Абр. Марк. Средняя, 26. Тлф. 43-93, 44-00. Фабр. ящик и чемод.
 — Бор. Эльев. Базарная, 50. Писчебум. фабр. т. д. И. И. Левенбергъ и М. А. Гольденбергъ.
 — Иос. Симх. Пантелеймоновская, 34.
 — Мееръ Мовш. Водопроводный пер., 7. Казн. молитв. дома носильщ и извозчик. № 11. Дмвл.
 — Р. М., куп. 2 г. Водопроводный пер., с. д. Тлф. 37-93.
 — Симха Эл. Земская, 17. Тг. молитв. д. «Малбишъ-Аришимъ».

У. ЛАНДЕСМАНЪ. Большой выборъ мужскаго, дамскаго, дѣтск. и форменнаго платья. ПРИЕМЪ ЗАКАЗОВЪ.
 Улица Кондратенко, д. № 40. Тел. 5-76. ЦѢНЫ ОПТОВЫЯ. Въ магазинѣ лифтъ.

Файнгорь.

- Файнгорь, Х.** Дерibasовская, 11. Тлф. 43-82. Дант.
Файнгутъ, Бен. Менд. Пушкинская, 63.
 — В. Пантелеймоновская, 23. Ювелирн. маст.
 — С. Ришельевская, 33. Золот. и серебр. издѣл.
 — Шим. Исаак. Кондратенко, 29. Готовое платье Б. Яковерь.
Файнерманъ, А. Б. Театральный пер., 16. Модн. маст.
 — Леон. Як. Театральный пер. 46. Главн. контора газеты «Одесскія Новості».
 — Маня Кош. Преображенская, 96.
 — Сем. Яков., конторш. Театральный пер., 14.
 — Ш. Балтская дор., 60. Парикмах.
Файнеръ, М. Г. Провіантская, 9.
 — Ефимъ Осиповичъ. Польская, 11. Тлф. 21-42.
Файнзильбергъ, Арье Веніам. Суворовская, 9. Сиб. торг. банкъ.
 — М. Болгарская, 18. Мануфактури. торг.
 — Яковъ Веням. Земская, 8. Т. д. «Я. С. Конъ».
Файнзильбергъ, Б. Прохоровская, 1. Обойно-мебельная мастерская.
 — Мойше. Болгарская, 42. Бакал. торг.
Файнландъ, Ева Ил. Розумонская, 29. Завѣд. у-ща при о-вѣ нужд. учаш. у-ща Е. Е. Симоновичъ.
Файнлейбъ, Л. Б.-Арнаутская, 70. Тлф. 23-19. Меблирован. комн. «Базель».
 — Лев. Бор. Софьевская, 15. Тлф. 44-10. Вице-предсѣд. о-ва для доставл. средствъ проф. у-щу Б. М. Гольдштейнъ и М. Б. Шпиглеръ.
 — Лейба Лейз. Мисофдовская, 35.
Файнлейбъ, Лейз. Мошк. Греческая, 48а. Дмвл. 162.
 — Рыся Лейбовна. Б.-Арнаутская, 8. Дмвл. 34.
 — Ханм. Ех. Б.-Арнаутская, 14.
Файнманъ, Изр. Успенскій переул., 23. Галантер. торг.
 — Р. Г. М.-Арнаутская, 5.
 — Рухли Абр. Коблевская, 36.
 — С. Коблевская, 18. Молочи.
 — Эведа Гейн. М.-Арнаутская,
 — Я. О. Б.-Арнаутская, 22. Аг.-ком. к-ра М. Ловицкаго.
Файншинблатъ, Авр. Лейбов. Прохоровская, 25.
Файншраберъ, Дав. Божаканна, 10. Скл. угля и дровъ.
 — М. Е. Базарная, 79. Тлф. 48-01. Бухгалт. конт. Людвина.

- Файнштейнъ, Алдръ Аронъ-** Юс. Жуковского, 42. Тлф. 12-32. Помощи. прис. пов.; о-во защиты женщ.
 — Б. Успенская, 10. Галантерейная торг.
 — Баз. Коблевская, 23.
 — Бася Юс. Успенская, 64.
 — Бор., куп. 2-й г. Дерibasов-
 — В. Градоначальническая, 32 Кормов. прод.
 — Вольфъ Шонл. Балковская, 19.
 — Герш. Шлем. Степовая, 46. Дмвл. 282.
 — Герш. Шмул., куп. 2 г. Преображенская, 52. Тлф. 47-64 Галантер. тор. Дмвл. 11.
 — Григ. Ис. Преображенская, 83.
 — Г. Ш., корзины и кустари. изд. Пантелеймоновск., 110.
 — З. М. Пантелеймоновская, 74. Черн.-Дун. пар.; консер. фабрика М. Г. Гуревича.
 — Зина. Полтавской поб., 64. Кобласная лавка.
 — И. Екатерининская, 51. Скл. волосъ.
 — Изр. Дан. Екатерининская, 51. Агент-коммис. контора т. д. «Пуринъ и Рубинштейнъ».
 — Ицко Альт. Нѣжинская, 71.
 — Ицко Янк. Дальнишкая, 5.
 — І. Ришельевская, 15. Галантерейная торг.
 — М. В. Базарная, 104. Тлф. 43-91. Аптечный складъ.
 — Мар. Абр. Пантелеймоновская, 76.
 — Марк. Лейб. Пантелеймоновская, 52. Черном.-Дун. пар. консер. фабр. М. Г. Гуревича.
 — Менд. Пушкинская, 63-47. Буфетъ, фрукты.
 — Мойс. Херсонская, 31. Табачная и галант. торг.
 — Мошко. Петропавловская, 74. Молочная.
 — С. Мѣщанская, 10. Тлф. 43-91. шт. магаз.
 — С. Садовая, 5. Мнемоническій инстит.
 — С. Книжеская, 40. Бѣлье и дамск. конфекс.
 — С. Г. Степовая, 46. Агент-коммис. контора.
 — Сол. Дан., проф. Суворовская, 67. Тлф. 67-06.
 — Сам. Мордк., куп. 2-й гил. Пантелеймоновская, 104. Тлф. 28-16. Скл. кустарныхъ издѣл.; аг.-ком. к-ра.
 — Соф. Солом. Суворовская, 67.
 — Схар. Мошк. Ул. 19 февраля, 3.
 — Тауба Берк. Ремесленная, 32.
 — Фейга Як. Театральный переул., 6.

- Файнштейнъ, Ш.** Ришельевская, 46. Дамская парик.
 — Шая Герш. Торговая, 24. 4-е гор. по госуд. промыслов. нал. прис.
 — Шл.-Лейз. Дан. Успенская, 53.
 — Як. Ришельевская, 17. Галантер. торг.
Файнштейнъ-Боршевская, зубной вр. Степовая, 46.
Файнъ, Д. Суворовская, 66. Приличная.
 — Мойше Лейб. Ул. 19 февраля 12.
 — Цитя. Суворовская, 32. Мясная лавка.
Файокъ, І. 19 февраля, 94. Колесн. маст.
Файтель, Дав. Вѣшняя, 92. Шорная маст.
Файтельбергъ, Г. Троицкая, 44. Портн. маст.
 — Д. Покровскій п., 10. Портняжн. маст.
 — І. Коблевская, 36. Портняжн. маст.
Файфель, А. П., корреспондент-фирмы Н. И. Штернъ. Екатерининская, 17.
 — Мойше. Гаванная, 5. Слесарно-механич. маст.
 — П. Ф. Екатерининская, 17. Торг. смолой и дефт.
Файфель-Зальцбергъ, Р. С. Пушкинская, 59. Прак. вр.
Файфель-Штейнбергъ, Луиза. Ришельевская, 12. Тл. 67-47. Даггистъ.
Файферъ, Шамш. Мошк. Успенская, 47.
Файфилевичъ, М. М. Кондратенко, 8. Тлф. 24-48.
Файфилъ, Альбертъ Петр. Екатерининская, 14. Экспед. страх. контора Ф. Штерна-
Факиръ, Солом. Израил. Воронцовская, 1. Дмвл. 53.
Факторовичъ, Г. Полтавской побѣды, 75. Бакал. торг.
 — Дора Эмман. Степовая, 2а.
 — Юс.-Нехм. Эл. Приморская, 20.
 — С. Военный сп., 2. Бакал. и таб. торг.
Факъ, Акимъ Юс., артельщикъ торг. дома А. Каневскій.
Фаленчикъ, Фед. Ант. Старо-Институтская, 15. Т-во м-ръ Н. Н. Кошнина.
Фаленская, Алдра Юсиф. Херсонская, 42. Тлф. 32-49. Гимн. Е. С. Пашковской.
Фаленскій, Юс. Алд., дик. Херсонская, 42. Тлф. 32-49. Дмвл. 30.
Фалковъ, Мееръ Реф. Старо-портофранковская, 143.
 — Татьяна Михайл., мужское у-ще Я. Каминера.
«Фаллеръ», Ко, Вѣна, см. отъ 2-й рубр. «Водопр. принадлежностей».

Фальдбаумъ, Абр. Гершк. Старо-Ризничная, 3.
 — Бин-Юс. Гершк. Базарная, 77.
 — И. Б. Базарная, 77.
 Фалькевичъ, Ева Георг. Садовая, 20.
 — Рев. Шнеер. 19-го февраля, 33. Дмвл. 305.
 Фалькенштейнъ, И. Средняя, 35. Фруктов. и овощи. торговля.
 Фалькнеръ, Вл. Григ. Греческ., 20. Тлф. 60-46.
 — Лейба Сам., куп. Софиевская, 9.
 — Хава Генох. Дмвл. 74.
 Фалькъ, Кар. Юс. Княжеская, 21. Гими. А. Э. Гецельдъ; ур. Тончукъ; «Ешиботъ»; евр. общ. торг. школа; ком. евр. общ. торг. школа; ком. рем. у-ще о-ва «Трудъ».
 Фальцъ, Карлъ Генр., 2-ой г. куп. Нѣжинская, 54.
 Фальцъ-Фейнъ, Анаг. Алдр. Гоголя, 5. Черном. яхт-клубъ. Дмвл. 84.
 — Алекс. Ив. Гоголя, 7. Тлф. 8-20. Контора.
 — С. Б. Фабрика. Балковская, 179.
 — Бор. Алдр. Гоголя, 5.
 «Фальцъ-Фейнъ», С. Б., — см. отд. 2-й рубр. «Консервы», «Пароходства».
 Фалъевъ, Мих. Никл., ст. Успенская, 72. Окружное пробирное упр.
 «Фам», — см. отд. 2-ой рубр. «Строит. матер.».
 Фамильянтъ, А. И. Полтавской побѣды, 50. Купеческ. б-къ.
 — Иск. Морд. Успенскій пер., 8. Канторъ молитв. дома «Гемиласъ-Хасудимъ».
 Фанариати, Пет. Спирид., клр. Раскидайловская, 17. Учебн. окр.
 «Фантази», — см. отд. 2-й рубр. «Бѣлошвейн. маст.».
 Фантхъ, Ханмъ Уш. Ришельевская, 82.
 Фанъ-Флаандеренъ, Л. Я. Военный сп., 3. Нидерландск. камп. зерн. прод.
 Фанъ-Юнгъ, Ант. Яковл. Елисаветинская, 1. Одес. куп. и промышлен. о-во взаимн. кред.
 — Лев. Герм. Полтавской побѣды, 10. О-во взаимн. помощи быв. воспитан. Коммерч. у-ща.
 — Фр. Преображенск., 50. Аптек. складъ. Фарматевиц. о-во.
 Фарберъ, Ханм. Менд. Кузнецкая, 51.
 Фарберовичъ, Абр. Мор. Розумовская, 1. Тлф. 56-16.
 Фарбуровичъ, Абр. Мор. Розумовская, 1. Матрасс. маст.
 — Л. М. Розумовская, 1. Матрасс. маст.

Фарберъ, М. Базарная, 106. Лѣсн. торг. Дмвл. 228.
 — Мойше. Базарная, 106. Мясная лавка.
 — С. Петропавловская, 39.
 Фарбманъ, Ср. Садиновская, 36. Овсиа. торг. Дмвл. 252.
 Фарбштейнъ, Цец. Абр. Преображенская, 2.
 Фарминъ, М. Карангозова, 13. Прачешная.
 Фарладанскій, Бор. Григ., бух. Коблевская, 1. Тлф. 66-24.
 Фарлоданскій, Г. Коблевская, 1. Табачно-бак. торг.
 — Гавр. Феликс. Земская, 4. Тлф. 66-24.
 — Ф. Г. Коблевская, 1.
 Фармаковский, Влад. Игн., тс. Оградная, 14.
 «Фарнагенъ, Юлій», Варшава, — см. отд. 2-ой рубр. «Резинов. изд.».
 Фарцевъ, Алдръ Юс. Наличная, 3-5. Дмвл. 171.
 Фарцова, Елиз. Осип. Тодорова, 18. У-ще № 44. Дмвл. 68, 295.
 Фастаковская, А. Усатова, 32. Маст. дамск. плат.
 Фастова, Праск. Полик. Пшеница, с. д. Дмвл. 83-204.
 Фастыковская, А. В. Усатова, 32. Шк. кр. и шитья.
 Фаталисъ, В. Старопортофранкорская, 137. Мясная торг.
 Фатеръ, А. Григ. Мясоѣдовская, 32. Фельдш.
 — И. Г. Польская, 17. Тлф. 34-65. Конвертная паровая фабр.
 Фатеръ и бр. Клейманъ, фабр. консерв. Лермонтовск. пер., 8.
 Фатмишень, Э. Суворовская, 96. Бакал. торг.
 Фатуровскій, Андр. Никл., сс. Малый пер., 4. Комит. по призр. дѣт. зинъ, погибш. въ войну съ Японіей.
 «Фаустъ, Г.», Лодзь, — см. отд. 2-й рубр. «Мануфактура».
 Фаустъ, Шим., Приморская, 18.
 Фаферманъ, Я. Кузнечная, 50. Готовое платье.
 Фаши, Алдръ Митроф. Екатерининская, 20. Т-во Невск. инт. мануфакт.
 Фаше, Луи Герм. Екатерининская, 8. Бухгалт. г. д. «Р. Мундъ».
 Фашевская, З. К. Михайловская пл., 15. с. д. Дмвл. 160.
 Фашинскій, Дав. Осип. Суворовская, 57. Петтинато и Ко.
 — Г. Суворовская, 57. Русский торгово-промышл. банкъ.
 — Я. Суворовская, 57. Русский торг.-пром. банкъ.
 Фашевскій, Гавр. Марк. Дерибасовскій, 1. Тлф. 65-68. Дмвл. 32, 332.
 «Фаяисъ, Яковъ и Ко», Варшава, — см. отд. 2-й рубр. «Типограф. прин.».



ва, — см. отд. 2-й рубр. «Типограф. прин.».
 Федермееръ, Абрамъ. Жуковского, 30. Дант.; одонтолог. о-во.
 — Ан. Сол. Екатерининск., 70. Дмвл. 305.
 — М. А. Щепной пер., 13. Зуб. техникъ.
 — Як. Абр. Коблевская, 29. Т-во бр. М. и В. Иссерлисъ.
 — Е. Е. Пушкинская, 6. Тлф. 4-55. Бухгалт.
 Федеръ, Л. Балтская дор., 62. Скл. керос. и крас.
 — Рув. Конная, 12. Складъ угли и дровъ.
 Федичкинъ, Прок. Жуковск., 22. Бак.-табачн. торг.
 Федловскій, Георг. Ив. Кондратеко, 1. Секр. южнаго общества работн. конторск. труда; 2-е одес. о-во взаимн. кред.
 Федоренко, Авг. Герм. Раскидайловская, 44. Дмвл. 235.
 — Алекс. Ив. Голоаковская, 23. Дмвл. 65.
 — Алдръ Марк. Петропавловская, 45-47. Дмвл. 201.
 — Ант. Мих. Сиротская, 27. Дмвл. 256.
 — Афан. Петр., кс. Вишня, 40.
 — Иванъ Исаяк. Городская, 19. Дмвл. 67-97.
 Федоренъ, Афан. Ос. Нарышкинскій сп., 7. Канц. Пересыпск. полиц. уч.
 Федориди, Вас. Вас. Александр. санит. попеч.
 Федоризъ, Вас. Вас. Новосельскаго, 58. Александр. санитарное попеч.
 Федорова, Херсонская, 4. Терап. клин. Новор. у-та.
 — Анаст. Фед. Елисаветинск., 1.
 — Ан. Дм. Пантелеймоновск., 64. Сол. нач. у-ща А. Д. Федоровой.
 — Ел. Эм., фельдш. клин. Новорос. у-та.
 — Зин. Як. Золотаревская, 18. Дмвл. 97, 261, 262.
 — Казим. Ив. Ст.-Сѣнная пл., 5. «Одесса-Главная».
 — Мар. Фед., акуш. Херсон-

У. ЛАНДЕСМАНЪ. Большой выборъ мужского, дамского, дѣтск. и форменнаго платья. ПРИЕМЪ ЗАКАЗОВЪ.
 Улица Кондратенко, д № 40. Тел 5-76. ЦѢНЫ ОПТОВЫЯ. Въ магазинѣ лифтъ.

- Федорова, М. Я.** Стурзовск. пек-ская, 9. Акуш.-гинеколог. клиника Новор. у-та. реул., П. Дмвл. 286.
- **Ольга Ив.** Полтавской поб-ды, 81. У-ше № 20.
- **П. М.** Дальницкая, 25. Шк. танцевь.
- Федоровичъ, Никл. Афан.** Кузнечная, 14. Земскій банкъ Херс. губ.
- **Смер. Никл.** Польская, 7.
- **Фекла.** Малороссійская, 87. Пивная.
- Федороны, Вас. Фед., Мар. и Адра** Григ. Дмвл. 153.
- Федоровскій, А. П.** Книжеская, 23. Одес. части. дом.; херс. санит. попеч.
- Федоровъ, Адръ Фед., дес.** Греческая, 2. Имп. Новорос. у-ть.
- **Ал-ѣй Адр., штурм.** 1-го р. Садиковская, 20.
- **А. Н.** Кузнечная, 13. Тлф. 34-94.
- **Вас. Вас.** Новосельскаго, 78. Южно-русс. музикал. драмат. о-во.
- **Влад. Фед., прив.-доц.** Гор. деш. столов.; финанс. отд. гор. упр.
- **Герм. Никл., поч. гр.** Коблевская, 30.
- **Ив. Средняя,** 23. Каретная маст.
- **Ив. Кирил., ич.** Ремеслен., 6. Надир. бульв. полицейскаго уч.
- **Ив. Прокоф.** Манежная, 34. Мануф. торг. т-ва Д. П. Котляревскаго.
- **Ив. Фед., о-во взаим. вспомо-щ.** мясоторг. хрвстианъ гор. Одессы.
- **Конст. Монс.** Гимназическ., 17. Петропавл. санит. попе-чит.
- **Константины Никл.** Бугаев-ская, 16. Дмвл. 39.
- **Конст. Степ., шт.-кап.** 4-ая ст. паров. трамв., ад. кадет. корп. Оф.-воспит. кадетск. корп.
- **Мих. Ал-ѣв., сс.** Троицкая, 13. Вр. бриг. инт. 4-8 стр. бриг.
- **Мих. Ив.** Петра Великаго, 14. Нов. гор. больн.; практ. вр.
- **Никл. Никл.** Коблевская, 10. О-во взаим. вспомо. оффи-циант. гор. Одессы.
- **Пав. Пет., ич.** Степовая, 27. Херс.-Бессар. упр. землед. и госуд. имущ.
- **Папа Никл., гс.** Крѣпость, бывш. пассажирск. кварт. Главн. скл. таможни.
- **С.** Полтавской поб-ды, 87. Молочная.
- **Сем. Фед.** Суворовская, 33. Т-во рос. амер. резин. ма-нуф. «Треугольникъ».
- Федоровъ, Ф. П.** ктр. Среднеф. дор., 8. 14-ый стрѣд. подкѣ.
- **Ф. К.** Привозъ. Гор. ночл. приютъ. Александр. санит. попеч.; завѣд. деш. кухни.
- **Як. Розумовская,** 38. Тлф. 49-68.
- Федоровъ-Бабій, Григ. Петров.** Валиховскій пер., 4.
- Федорукъ, Фед.** Успенская, 80. Погр. русск. винъ.
- Федорченко, Клавд.** Смир. Воз-несенск. пер., 9. Строит. отд. гор. упр.
- Федорчукъ, Иг.** Малороссій-ская, 64. Велоспеди. маст.
- Федосенко, Ефр.** Сам. Мина-ева, 43. Дмвл. 159.
- Федосонъ, I. Н.** Жуковскаго, 47. Бак.-гастрон. торг.
- «Федосѣва, И. А., и-ки «Гур-зуфъ»,—см. отд. 2-я рубр. «Вина».**
- Федосѣвъ, Гавр. Ст.** Лавочн., 33. Дмвл. 132.
- Федоткинъ, Ив. Фед.** Торго-вая, 25. Тлф. 19-40. Магаз. обуви; 4-ое гор. по госуд. промысл. нал. прис.
- «Федоткинъ, Кравчина и Чер-номоренъ»,—см. отд. 2-ой рубр. «Обувь».**
- Федотовъ, Ал-ѣй Ал-ѣв.** Спи-ридоновская, 16.
- «Федотовъ, Н. П.,»** Москва,— см. отд. 2-й рубр. «Шелкъ».
- «Фелтке, А.,»** Кутно (Варш. губ.)—см. отд. 2-ой рубр. «Машинны».
- Федчишина, Соф. Эмиа.** Ма-нежная, 32. Гор. приходск. мужск. у-ще.
- Федюнинъ, Андр.** Сем. Бол-гарская, 31. Фельдш. город. ветер. амб.
- Феерчакъ, Бор. Пет., реальное** у-ще св. Павла. Лермонтов-скій пер., 4.
- Феерчакъ, П. И., дес.** Пушкин-ская, 83.
- Фейгельманъ, Ис. Иос.** Базар-ная, 55. Тлфн. 15-97. Бухг. Фабр. эмалир. издѣл. И. А. Левинсона.
- **М.** Болгарская, 46. Скл. уг-ля и дровъ.
- **Ш.** Троицкая, 26. Прачеш-ная.
- Фейгинъ, Вениам.** Марк. Буга-евская, 56. Аг.-ком. к-ра т. д. Горенштейнъ и Кесель-манъ.
- **Торговая,** 8.
- **Менд. Зельм.** Московская, 1. Т-во сахаро-рафин. зан.
- **Як. Марк.** Скобелева, 19. Аг.-ком. к-ра т. д. Горен-штейнъ и Кесельманъ.
- Фейгисъ, Х.** Розумовская, 25. Скл. угля и дровъ.
- Фейгманъ, М.** Полтавской поб-ды, 41. Часов. маст.
- **Эт. Скобелева,** 53. Бак.-таб. торг.
- Фейдериъ, Дав. Б.-Арнаутская,** 63. Столовая.
- **Иги. Иос., ииж. п. с.** Скобе-лева, 33. Дмвл. 259.
- **Як. Дав.** Дегтярная, 7. Маг. «Од. Нов.».
- Фейерштейнъ-Зельдесъ, С. Ю.** Новая, 13. Акуш.-осп., мѣс-сажистка.
- Фейеръ, I. Б.**
- Фейнштейнъ, Мошко Янк.** Ба-зарная, 18.
- Фейнбергъ, И. Н.** Прохоровск., 48. Сеудо-сбер. касса служ-т. д. Д. Вальтуха; корресп. Франц. акц. о-ва Гомонъ.
- Фейнбургъ, Нух.** Ришельев-ская, 74. Буфетъ.
- Фейреръ, Адръ Петр.** Софие-вскій пер., 6.
- **Пет. Фед.** Софиевскій пер., 6. Дмвл. 267.
- «Фейрихъ, Юл.,»** Лейпцигъ,— см. отд. 2-ой рубр. «Винно».
- Фейтельсонъ, Адръ Мих., го-стиница** «Большая Москов-ская», 45. Тлф. 34-78.
- Фейтенбергъ, Иос. Лейз.** Коб-левская, 36.
- Фейштъ, Никл.** Косвенная, 11. Колбасн. торг.
- Фекса, Францъ Ант.** Полтав-ской поб., 53. Ремесл. у-ще о-ва «Трудъ».
- Фелига, Мат. Мац.** Херсонская, 38.
- Феллеръ, Амалия Вензел.** Водо-проводная, 24. Дмвл. 47.
1. 19 февраля, 17. Мѣдно-кот-маст.
- Фельдъ, Пав. Фридр., пот. поч.** гр. Новосельскаго, 73.
- Фельтъ и Гаррантъ, Ко.,—см.** отд. 2-й рубр. «Аппараты».
- Фель, Ар. Ис.** Мясоѣдовск., 42.
- Фельгеръ, Марк. Ар.** Жуков-скаго, 4. Нидерланд. комп. зернов. прод.
- **Ф. А.** Жуковскаго, 6. Экс-портная к-ра Э. Штемпеля.
- Фельдблюмъ, Вол. Янк.** Базар-ная, 34.
- **И. Я.** Суворовская, 9. Тлф. 30-56. Компис. по раздачѣ пособ. топл. и мац. бѣдн-евр.
- Фельдблюмъ, Ш.** Ришельевск., 59. Саложи. матерек.
- Фельдесманъ, Абр. Сол.** Ус-пенская, 39. Муз. курсы А. А. и С. А. Грецкихъ; секр. одес. сельско-хоз. о-ва въ-кред.; о-во взаимн. вспомо-щ. труж. музых. дѣла.
- Фельджеръ, И. М. Гоголя,** 9. Азовско-Донск. ком. банкъ.
- **М. И. Гоголя,** 9. Тлф. 33-31. Мебельный скл.
- **Серг. М. Гоголя,** 9.
- Фельдзеръ, Григ. Львов.** Алек-сандровская, 20-62. Бакал-торг. Ф. И. Апрулева.

Фельднеръ, Д. Ю. Жуковского, 16.
 Лев. Тим. Скобелева, 12.
 Тлф. кв. 4-23 и к-ра 5-67;
 зав. 99-15. Кирпич. заводъ;
 куп. 6-кв.; 3-е гор. расклад.
 прис. Дмвл. 66.
 С. Г. Успенская, 10. Банк.
 конт. С. Барбаша.
 Фельдманъ, А. Покровский переул., 1. Скл. шляпъ.
 А. Пантелеймоновская, 12.
 Обуш. торг.
 Базарная, 2.
 А. Скобелева, 33. Переpletная и золотопечатня.
 А. Екатерининская, 48. Бакал. торг.
 А. Московская, 7. Часовая мастерская.
 А. Г. Преображенская, 46.
 Тлф. 39-17. Золот. и серебрян. издѣл.
 А. I. Колодезный пер., 19.
 Тлф. 64-99.
 А. С. Б.-Армаутская, 91.
 Щеточная маст.
 Абр. Прохоровская, 29. Железная торг. Дмвл. 228.
 Абр. Дальнишкая, 5. Жест. маст.
 Абр. Гершк. Ремеслен. 13.
 Ак. Абр. Дерибасовская, 12.
 Тлф. 30-05. О-во вспомош. нужд. учаш. у-ща Ц. Н. Трейстера. Практ. вр.
 Ан. Юс. Кондратенко, 28.
 Берта Моис. Успенская, 41.
 Учред. женск. гимн. Б. М. Фельдманъ, ур. Рашковичъ.
 Г. Жуковского, 43. Портняж. маст.
 Гл. Лейб. Сахалинчикъ, с. Дмвл. 254.
 Гершъ Гекел., куп. Жуковского, 43.
 Герш. Гец. Екатерининская, 6. Тлф. 19-17. Портняжеск. маст.
 Герш. Срул. Тираспольская, 29. Тлф. 16-45. Золот. и серебр. изд. Дмвл. 292.
 Григ. Як., пот. поч. гр. Николаевский бульв., 1. Тлф. 14-33.
 Д. Малороссійск., 62. Обушная маст.
 Д. Дальнишкая, 20. Галантерейная торг.
 Дав. Петр. Тираспольская, 16. Тлф. 23-73. Практ. вр.
 Д.-А. Мошк. Малороссійск., 62. Сил.-башм. цехъ.
 Екат. Абр. Соборная площ., 6. О-во испом. нужд. учаш. у-ща Ц. Н. Трейстера. Дмвл. 343.
 Елис. Марк. Карантинная, 14. Дмвл. 104.
 Еф. Григ. Жуковского, 43.
 2-е одес. о-во вз. кред.
 Зисля Вольф. Земская, 8.
 Зисля. Екатерининская, 25. Аптека.

Фельдманъ, И. Г. поч. гр. Нѣжинская, 24.
 — Ида Ос. Софиевская, 9. Уч. Р. Я. Гольдъ; у-ще Ц. Н. Трейстера.
 — Изр. Герш. Жуковского, 42. Дмвл. 76, 92, 222, 227, 230.
 — Ил. Абр. Успенская, 28. Тлф. 30-93. Ст. гор. больн.; прак. вр.
 — Ил. Як. Карантинная, 14. Тлф. 9-88.
 — Исаак. Риншельевская, 34. Портняж. мастерск.
 — Ишко Бен., с. куп. Пушкинская, 38.
 — Юак. Аб. Соборная площ., 6.
 — Юс. Арон. Ливадная, 1. Кирпичн. зав. А. Н. Бердичевского и И. И. Вѣрника.
 — Юс. Лейб. Преображенская, 4. Пшшн. прис. пов.
 — Юс. Мееръ. Розумовск., 29. Столярная маст.
 — К. В. Канатный пер., 7.
 — Л. Александрійский пер., 8. Азовско-Донск. ком. 6-кв.
 — Лев. Ис. Польская, 21. Тлф. 7-90. Купеч. банкъ.
 — Лейб. Водопроводн., 1. Бакал.-таб. торг.
 — М. Троицкая, 42. Заготов. маст.
 — М. Базарная, 94. Мануфак. торг.
 — М. Прохоровская, 29. Железная торг.
 — М. Картамышевская, 26. Таб.-галант. торг.
 — М. Суворовская, 56. Тлф. 14-82. Меблир. комн.
 — М. Полтавской поб., 76. Акуш.-масс.
 — М. Екатерининская, 4. Модная маст.
 — М. С. Московская, 83. Мясная торг.
 — Марк. Юс. Екатерининская, 5. Тлф. 10-66. Помш. прис. пов.
 — Мееръ-Дув. Прохоровская, 30.
 — Мееръ-Б. Юс. Нѣжинская, 7. Аптек. магаз.
 — Менах. Бѣлинскаго, 25. Молочная.
 — Мойс. Герш. Кондратенко, 36. Гост. «Континенталь».
 — Мойс. Ицк. Б.-Армаутская, 109.
 — М. Я., куп. 2-й г. Екатерининская, 85. Директ.-распор. акт. о-ва «Од. комиссіонерство»; о-во пособ. бѣднымъ евр. населен. на Молдаванкѣ; о-во для доставл. средствъ безплатн. профес. у-щу М. И. Глазеръ-Дзюбинъ.
 — Жуковского, 16. Аптека.
 — Кузнечная, 39.
 — Мордко. Базарная, 94. Мануфактура.

БОРЖОМЪ

Превосходная
 ЛѢЧЕБНАЯ И
 СТОЛОВАЯ ВОДА.

Фельдманъ, М. Л. Маразлиевская, 8.
 — Мордко Нафт. Мѣщанск., 5.
 — Мордко-Юс. Срул. Прохоровская, 29. Дмвл. 228.
 — Мордко Ис. Прохоровская, 8.
 — Н. Б.-Армаутская, 109. Тлф. 25198. Аг.-ком. к-ра.
 — М. Я., контор. Красный переул., 5. Тлф. 51-26.
 — Наум. Лейб. Привозная пл., 62.
 — Нах. Лейбов. Риншельевская 74. Меблир. комн.
 — Р. М. Пушкинская, 25. Зубной вр.
 — С. Екатерининская, 20. Портной.
 — С. И. Земская, 8. Массаж.-акуш.
 — С. П. Новосельскаго, 53. Рос. о-во кол. торг.
 — Семень Як. Базарная, 41. Тлф. 7-76. О-во пособ. бѣд. евр. насел. на Молдаванкѣ.
 — Сол. Ис. Польская, 21. Тлф. 52-73. Довѣр. купеч. б-ка.
 — Соня Лейб. Школьный пер., 10.
 — Ср. Базарный пер., 17. Портняж. приб.
 — Сура Борух. Жуковского, 41.
 — Ф. П. Тираспольская, 16. Зубн. вр.
 — Файн. Абр. Пушкинская, 73. Технич. к-ра Т. Робинсонъ и Сильв.
 — Фейга Герш. Книжный переул., 7.
 — Хаимъ. Комитетская, 18. Табачно-галантер. торг.
 — Хаимъ. Привозная площ., 62. Меблир. комн.
 — Хая-Дина Меял. Успенская, 28. Дмвл. 237, 311.
 — Ш. С. Б.-Армаутская, 56. Тлф. 48-12. Переп. на пиш. маш.; бюро по судебнымъ дѣламъ.
 — Шл. Б.-Армаутская, 45.
 — Э. 19 февраля, 41. Бак. и таб. торг.
 — Эст.-Малка Абр. Запорожская, 10.
 — Ю.-В. Екатерининская, 53. Бак.-табачн. торг.

У. ЛАНДЕСМАНЪ. Большой выборъ мужского, дамского, дѣтск. и форменнаго платья. ПРИЕМЪ ЗАКАЗОВЪ. Улица Кондратенко, д. № 40. Тел. 5-76. ЦѢНЫ ОПТОВЫЯ. Въ магазинѣ лифтъ.

Фельдманъ.

Фельдманъ, Я. Базарная, 47. Тлфн. 7-76. Аг.-коммис. к-ра.
— Як. Мих. Б.-Арнаутская, 24. Прак. вр.
«Фельдманъ Як.», т-во, — см. отд. 2-ой рубр. «Сукно», «Мануфактура».
Фельдштейнъ, А. Ремеслен., б. Акуш.
— Абр. Лип. Базарная, 57.
— Абр. Моис. Софиевская, 23. Тлф. 42-52.
— Баба Шул. Институтск., 15. Дмвл. 99.
— Берта Дав. Срѣтенскій пер., 1.
— Г. Гимназическая, 30. Мѣд.-но-кот. маст.
— Григ. Меер. Полтавской побѣды, 41. Тлф. 42-19.
— Ел. Як. О-во заботы о дѣтяхъ.
— Изр. Львов. О-во взаимн. кред. домолад. и землевл. Херс. губ. Новосельскаго, 33.
— Л. А. Нѣманская, 5. Аки. о-во «И. И. Генъ».
— Левъ Абр. Нѣжинская, 5.
— Л. С. Приморская, 75. Тлф. 67-71.
— Лев. Марк. Екатерининск., 91. Тлф. 39-83.
— М. Прохоровская, 8. Хлѣбная торг.
— М. Успенскій пер., 3. Дамскій конф.
— Моис. Сам. Княжеская, 8. Металлург. гвозд. и провол. зав. ниж. О. О. Шполянскаго.
— Мордко Клем. Пантелеймоновская, 99.
— Пейся Дв. Греческая, 12.
— Пинк. Нахм. Б.-Арнаутская, 47.
— Роза Ис. Костецкая, 22. Дмвл. 123.
— Х. Скобелев, 39. Скл. угля и дровъ.
— Ханъ-Мееръ Говш. Пантелеймоновская, 99.
— Шейн.-Бр. Пантелеймонов-76. Аптек. маг.
— Ш. Болгарская, 1. Водопроводн. маст.
— Я. С. Суворовская, 1. Проф. о-во приказч. при хлѣбн. магаз. на Тираспольской Заставѣ.
— Янк. Симх. Суворовск., 26. Екатеринин., 28. Тлф. 30-90. Представ. Вольфрамовыхъ лампъ.
Фельдъ, I. З. Приморская, 18. Рыбная торг.
— Мат. Новосельскаго, 37.
— С. Книжный пер., 7. Тлф. 45-18. Мучная торг.
Фельдъ-Тарнопольскій, Шим. Срул. Книжный пер., 15.
«Фельзеръ и Ко», бывш. Рига, — см. отд. 2-й рубр. «Котлы».

Фелькеръ, Генр. Фридр. 19 февраля, 49. Дмвл. 306.
Фелькнеръ, Троицкая, 17.
Фельманъ, А. Ришельевская, 64. Прачешная.
— Дв. Герш. Ришельевская, 64.
Фельмахеръ, Мошко Иск. Новосельскаго, 90.
Фельтбергъ, Ант. Ант. Торговая, 6.
Фельхнеръ, Вацл. Юзеф. Лидерсовскій бульв., 21.
Фельдманъ, Голда Абр. Пантелеймоновск., 68. Дмвл. 196, 240.
— М. А. Пини. мед. письмов. свр. болыи.
— Юс. Бенц. Пантелеймоновск., 68. Дмвл. 196, 240.
— Эмман. Шмул. Привозная пл., 30. Лѣсная т-ля.
Фельштинскій, Вас. Ив., кск. Ришельевская, 38. Секрет. окружнаго суда.
Фемелиди, Никл. Мих., шт.-кап. Морская, 8. 15-й стр. Имп. Николая I п-къ; экономич. о-во офис. од. воен. окр.
«Фемина», — см. отд. 2-й рубр. «Фотографія».
«Фениксъ», Либав., — см. отд. 2-й рубр. «Машины».
Фенниъ, Андр. Ив., пот. двн. Бѣльскаго, 20.
«Феннеръ, Д. Г. и Ко», Гуль, — см. отд. 2-й рубр. «Приводные ремни».
«Фенстеръ, У.», Лодав., — см. отд. 2-й рубр. «Сукно».
Феодорато, Евг. Кондратенко, 3.
Феодоренко, И. Городская, 19. Т-ля кормовыми продук.
Феодорій, Зин. Серг., ж. штурмана 1-го ран. Нѣжинская, 30.
Феодоровъ, Георг. Никл., шт.-кап. Елисаветградскій пер., 11. 59-й нѣх. Любл. п-къ.
— Ив. Кирил. Театральн. переул., 16.
— Мих. Ив., межев. ниж. Садовая, 5. Одес. уѣзд. земл. коммис.
Федоровичъ, Вал. Мих. Старопортофранковская, 13. Гос. банкъ.
Феодосьевъ, А. Куликовск. пер. Алексѣев. церк.; приходск. 2-хъ кл. у-ще.
Феохари, Ксен. Ил. Ланжероновскій сл., 2. Торг. смотр. гор. упр.
«Фербанскъ», — см. отд. 2-ой рубр. «Вѣсы».
Фергартъ, Алдр. Алдр., шт.-кап. Спиридоновская, 8. 60 нѣх. Замоскскій полкъ.
Фергофъ, Герм. Ив. Тираспольская, 8. Нидерланд. консул.; т. д. Р. Мунцъ.
Фердиновичъ, Мар. Дм. Коблевская, 386.

Фердманъ, Пейс. Мош. Средняя, 1.
— Соф. Григ. Пушкинская, 49. Общ. евр. жен. проф. у-ще.
Ферикъ, Абр. Ис. Дмвл. 186.
Ферлатъ, Г. В. Священ. Императ. правос. палест. о-во.
Ферликовскій, Ник. Евт. Вѣрогонная, 32. Дмвл. 63, 139, 140.
«Ferrier S.», Марсель — см. отд. 2-й рубр. «Мыло».
Ферстеръ Вагнеровскій пер., с. домъ. Женск. коммер. у-ще южно-рус. нѣмец. о-ва.
— Карл. Карл. Гоголя, 7. Тлфн. 1-90 к-ра; 24-09 кв. Аг.-ком. к-ра; норвежск. конс.; особ. гор. раскл. прис.
— Эм. Карл. Гоголя, 7, тлфн. 24-09. Убѣж. для губерна. уч. и бон. Дмвл. 41.
«Ферстеръ, Лебау», — см. отд. 2-й рубр. «Пианино».
«Ферстеръ, Эрнстъ и Ко», Магдебургъ, — см. отд. 2-й рубр. «Машины».
Ферхо, Фридр. Греческая, 45. Тлфн. 58-90. Парикмахер.
Ферштенфельдъ, Бор. Маръ. куп. 2-й гил. Ул. 19 февраля, 35. Тлфн. 48-53. Евр. бог. гад.; о-во взаимоп. торгов. агент. Дмвл. 305.
— М. М., куп. 2-й гил. Ремесленная, 39. Дмвл. 105.
Ферштеръ, Меер. Я. Троицкая, 30. Писчебумажн. т-ля.
— Хан. Я. Екатерининская, 26. Тлфн. 38-62. Типографія; писчебумажн. т-ля.
Фесенко, А. А. Торговая, 34. Табач. и писчеб. т-ля.
— А. Е. Отрадная, 14. тлфн. 4-70.
— Влад. Ефим. Б.-Арнаутская, 21. тлфн. 52-80.
— Вѣра Федос. Отрадная, 14. Дмвл. 193.
— Еф. Ив. Отрадная, 12. Тлфн. 14-68; 4-70. Типографія и хромо-литогр.; 2-е гор. по госуд. вал. съ неда. имущ. прис.; город. попеч. дѣтск. приот. Дмвл. 239.
— И. Карнигозова, 13. Парикмахерская,
— М. Пиноновская, 10. Винно-гастрономич. т-ля.
— М. Пиноновская, 10. Ресторанъ.
— Марк. Феод. Усаповыя хутора, церк. д. Стар. Рождество-Богор. церк. въ сел. Усаповы хутора.
— Матв. Феод. Московск., 36. Служ. газов. зав.
«Festln Karl», Коломбо — см. отд. 2-й рубр. «Колонизац. ные товары».
Фетеръ, Вильг. Греческая, 43. Ресторанъ.
Фетинъ, В. Б. Тираспольская, 12. Устройство центр. отог.

ВЪ СЪВѢТѢ СЪ ПРАВИТЕЛЕМЪ

БОРЖОМЪ

Превосходная
ЛѢЧЕБНАЯ И
СТОЛОВАЯ ВОДА.

- Филиповъ, В. И. Маризлиевск., 3. Тлфи. 66-48.
- Филиппаки, Г. М. Екатерининская, 97, тлфи. 49-91. Фруктовая т-ля.
- Олимп. Ив. Новосельского, 66. Акуш.; врач. упр.
- Филиппова, Ек. Алдр. Карангозова, 16.
- Ек. Успенская, 33. Молочн.
- Еф. Влад. Мельничная, 35. Дмвл. 157.
- Фекла Карп. Балковская, 207. Дмвл. 19.
- Филиппова-Карева, Ефрос. Гр. Щелакова, 42а. Дмвл. 330.
- Филлиповичъ, А. П. Дальническая, 36. Проф. о-во рабоч. кожен. произв.
- Евг. Конст. Щеголевская (вдвигъ Р. О. п. и т.), Домовд. 316.
- К. Н., ниж. Каз. здвн. Бол. вокз.
- Митроф. Дан. Александровскій пр., 11. Покровск. церковь.
- Филипповъ, Алдр. Полтавской поб., 45. Молочная.
- Алдр. Осип. Новая, 5. Прегод. гимн. М. С. Панченко.
- Вас. Ив., куп. 2-ой гилд. Успенскій пер., 9, тлфи. 67-87. Прис. попеч. одес. ком. суда; 2-е гор. по госуд. надъ съ недвижим. имущ. прис. Дмвл. 95, 313.
- Владим. Ос. Скидановская, 14. Дмвл. 258.
- Влад. Петр., гори. шт. Торговая, 5. Тлф. 13-83. Повѣр. палата мѣръ и вѣсовъ.
- Ив. Ив., ич. Розумовская, 32. Петропавл. полиц. уч.
- Ив. Павл., ниж. п. с. Воронцовскій пер., 2. Тлфи. 5-17. «Одесса-Бахмачъ».
- Митроф. Никит. Лавочная, 11. Дмвл. 132.
- Н. Ф. Карантинная, 10. Ад-Денской коммерч. банкъ.
- Никл. Елеаз. Ольгиевск. сп. 7. Стронг. отд. гор. упр.
- Ос. Ос., прап. зап. Суворовская, 53. Счетоводъ гор. банка.
- Серг. Ив., ниж. Карангозова, 16. Тлфи. 53-36; 14-89. Технич. к-ра.

- Фефербоймъ, Ита. Дальническая, 24. Бакал. и табач. т-ля.
- Сося. Картамышевская, 25. Т-ля кормовыми прод.
- Феферкорнъ, Я. Мисоѣдовская, 7. Кислыя овощи.
- Феферъ, Дав. Файв., куп. 2-ой гилд. Суворовская, 70, тлфи. 24-91. Мучная т-ля. Дмвл. 28, 266.
- Моис. Дув. Суворовская, 70.
- Нус. Д., куп. 2-й гилд. Суворовская, 71. Мучная т-ля. Дмвл. 290.
- Нух. Суворовская, 70. Мучная т-ля.
- Ханмъ Дув. Александровск., 29. Дмвл. 4, 280.
- Я. Прохоровская, 1. Торг. плат.
- Федналовъ, Никл. Алдр., ротм. Спиридоновская, 22. Окр. интенд. упр.
- Фещенко, Алдр. Никит. Книжеская, 13. 3-е почт.-телегр. отрѣл.
- Фигель, Герм. Карл. Софиевск., 23. Аки. о-во И. И. Генъ.
- Фигельмахеръ, Менд. Юс. Преображенская, 41. Портняж. маст.; проф. о-во дамскихъ портныхъ и модист.
- Фр. Мен. Жуковского, 37.
- Фиговскій, Л. А. Ришельевская, 46. Практ. вр.
- Фидельгольцъ, Юк. Мирон. Ремесленная, 4. Тлфи. 14-42. Анон. о-во химич. прод. и маслоб.
- Фидельманъ, Алд.-Бор. Мошк. Базарная, 29. Тлфи. 17-01.
- Макс. Петр. Ришельевская, 17, тлфи. 41-98. О-во вспом. нужд. учил. музык. курс. М. Фидельмана; дирек. уч.-ред. музык. курс. М. П. Фидельмана.
- Шая-Мошко Ханм. Болгарская, 62.
- Фиделева, Дорот. Раев. Дмвл. 99.
- Фидеръ, Абр. Мис. Жуковскаго, 30.
- Фидлеръ, Бенц. Прохоровская, 21. Слесарная мастер.
- Карл. Христ., ниж. Средне-Фонтанск., 16. Тлфи. 99-16. Маслоб. зав.; маст. липкой бумаги. Дмвл. 364.
- Куртъ. Карл. Николаевская дор., 212. Екатерин. яхт-клубъ.
- Я. Э. Столбовая, 17.
- «Фидлеръ», Лейпцигъ,—см. от. 2-й рубр. «Планино».
- Фидманъ, Лейба. Картамышевская, 14. Бакалейная т-ля.
- Х. Б.-Арнаутская, 71. Музыкальные инстру.
- Фидрихъ, Нат. Успенская, 8. Мясная т-ля.
- Фидель, Дора Марк. Суворовская, 119. Апт. и зав. искус.

- минер. водъ С. С. Жемайтисъ.
- Физентъ, Г. И. Бухг. т-ва «Альфа Нобель».
- Физуель, И. Е. Николаевская дорога, 228. Завѣд. маслоб. зав. П. Брифъ.
- Фиксъ, Ар.-Юс. Пантелеймоновская, 1.
- Гершко Иров. Б.-Арнаутская, 45.
- Дув. Базарная, 83. Рыбная.
- Г. Преображенская, 62. Живописная мастер.
- Л. Г. Пантелеймоновская, 1. Южное о-во работ. контор. труда; зуболеч. кабин.
- Лаз. Юс. Земская, 6. Южное о-во работ. конт. труда; агком. к-ра т. д. Горенштейна и Кесельман.
- Уш. Дав. Преображенская, 62.
- «Фиксъ»,—см. отд. 2-ой рубр. «Машины».
- «Фиксъ, М.», Лодзь—см. отд. 2-й рубр. «Мануфактура».
- Фиккулери, Пелаг. Петр., потом. гр. Коблевская, 29.
- Филатовъ, Влад. Петр., экстраордин. проф. Преображенск., 1, тлфи. 50-01. Имп. Нолор. у-тъ; директ. глазн. клин. Новор. у-та; высш. женск. мед. кур.; консулт. больн. при Касперов. общинѣ Рос. о-ва «Крестъ»; офтальмол. о-во; практ. вр.
- Д. Екатерининская, 95. Ресторанъ.
- Мих. Филип. Кривая Балка. Петропавл. санит. попеч.
- Филевскій, Серг. Алдр., иплк. Гост. «Пассажъ». Жандарм. упр.
- Филенковъ, Мих. Вас., иплк. Градоначальничес., 23. 8-ой Донской казачій полкъ.
- Филеръ, Дав. Лейб. Т. д. «Елише Гальперинъ».
- Мойше-Шая Лейзер.-Шлем. Екатерининская, 51.
- Т. Ул. 19 февраля, 47. Скл. угля и дровъ.
- Ш. Ул. 19 февраля, 47. Скл. угля и дровъ.
- Филига, Текла. Херсонская, 38.
- Филимонова, Мар. Дем. Петра Великаго, 27. Акуш., мас.
- Филимоновичъ, Кир. Никл., инженер-техник. Стеловая, 10. Электротехн. у-ще В. П. Гадзяцкаго.
- Филимоновъ, Никл. Вознесенскій пер., 4. Хлѣбная т-ля.
- Никл. Никл. Прохоровская, 40. Довѣр. рыбной торг. В. Г. Талинова.
- Филипенковъ, Гавр. Яковлев. Вознесенскій пер., 11. Сиб. торговый банкъ.
- Фил. Вас., дсв. Отрада, Уютная, 6. Уголовн. департ.

У. ЛАНДЕСМАНЪ. Большой выборъ мужскаго, дамскаго, дѣтск. и форменнаго платья. ПРИЕМЪ ЗАКАЗОВЪ. Улица Кондратенко, д. № 40. Тел. 5-76. ЦѢНЫ ОПТОВЫЯ. Въ магазинѣ лифтъ.

Филлиповъ, С. С. Елисаветинская, 2.
— Я. И. О-во взаимн. вспом. фельш. и фельдшерницъ гор. Одессы «Самопомощь».

«Филлиппъ», — см. отд. 2-й рубр. «Парикмахерскія».

«Филлиппъ», — см. отд. 2-й рубр. «Электрич.» и «Лампы».

Филличкинъ, Вл. Карангозова, 15. Ресторанъ.

Филлеръ, Д. Л. Ремеслен., 11.

Филлаунгеръ, Гансъ. Черноморская, 27. Австро-венг. вице-консуль.

Филоновъ, Алдр. Вас. С. Дальникъ, г. д. Завѣд. у-ща № 53.
— Вас. Никл. Куяльницкій лиманъ, церк. д. Свящ. Пантелеймоновск. церк. на Куяльн. лим.; куяльничк. у-ще № 59.

Фильбергъ, Бор. Ис. Сиротск., 93. Дмвл. 257.

Фильбрандъ, Д. К. Екатерининская, 18. Тлфи. 32-81. Кондитерская.
— Карлъ Готфрид. Коблевск., 44. Нѣмец. Ев.-баит. о-во.
— Карл. Карл. Новосельскаго, 100. Т. д. Н. А. Шретеръ.
— Эм. Карл. Коблевская, 44. Т. д. Н. А. Шретеръ.

«Фильвертъ и Дѣдина», акц. о-во. — см. отд. 2-й рубрики «Двигатели и моторы», «Сепараторы», «Земледѣл. орудія», «Технич. к-ры».

Фильгеръ, Дав. Ар. Коблевская, 3.

Филькевичъ, Як. Григ. Херсонская, 28. 2-е одес. о-во вз. кредита.

Фильштейнъ, Юс. Серг. Приморская, 75.
— Иц. Нух. Скобелева, 41.
— Р. Спиридоновскій, 3. Портняжская маст.

Фигельмахеръ, Жуковск., 37. Тлфи. 39-53.

Фильштинеръ-Бродавская, Р. С. Французскій пер., 8. Зубной врачъ.

Филюкъ, Е. Степовая, 29. Кондитерская.

Филюрна, Д. Я. Жуковскаго, 17. Массаж.

Филюрны, Абр. и Бор. Зельм. Дмвл. 313.

Филюринъ, А. Суворовская, 46. Тлфи. 37-20. Обувная маст.
— Аба. Розумовскій пер., 3. Обувная т-ля.
— Б. З. Пантелеймоновская, 56. Тлфи. 37-20. Обувная т-ля.
— Зельм. Берк. Успенскій пер. 19.
— Ицк. Ханм. Бер. Херсонск., 19. Тлфи. 53-61. Скл. муки. Дмвл. 71, 153.
— Леон. Солом., куп. Покровскій пер., 8. Обувная т-ля.

казн. молит. д. «Гемиласъ-Хасидимъ»; «Гемиласъ-Хеседъ»; ссудо-благотв. ово.; коммис. по раз. пособ. топ. и маш. бѣдн. евр.; евр. деш. кухня для бѣдн. Дмвл. 6, 207, 349.

Филюринъ, М. Ул. 19-го февраля, 19. Бакал. т-ля.
— Ос. Л., куп. 2-й г. Покровскій пер., 8. Обувная т-ля.
— С. Пиноновская, 11. Конторщикъ.

Филюшкинъ, Ник. Аким. Поперечный пер., 3. Дмвл. 216.

Филякова, Глик. Ант. Елисаветградскій пер., 9.

Филарскій, Сигизм. Фелкс., кс. Торговая, 6.

Фингергутъ, Алдр. Герм. Черноморская, 9. Глаш. город. думы; Импер. Рос. о-ва спас. на вод.; тов. предс. Импер. о-ва сельско-хоз. южной Россіи.
— Б. Г. Мясоѣдовск., 6. Практик. врачъ.
— Борохъ Исаак. Воронцовская, 92. Дмвл. 54.
— Вѣра Самс., куп. Черноморская, 9. Дмвл. 324.
— Гитля Алт. Успенскій пер., 17. Дмвл. 10, 313.
— Ка. Як. Михайловская, 17.
— Конст. Герм., прис. повѣр. Греческая, 2. Импер. Рос. о-во спас. на вод.
— К. С. Греческая, 2. Тлфи. 31-03.
— Р. Я. Успенскій пер., 17. Телеф. 47-74. Дантистъ.

Фингергутъ, Лейба Пинк. Мясоѣдовская, 6. Книготорговое т-во «Культура».
— Э. Суворовская, 96. Складъ угля.
— Юдко Рув. Земская, 8.

Финиченковъ, Ант. Мак. Дмвл. 309.

Финкель, А. Ришельевская, 63. Портниха.
— Абр. М. Николаевскій бул., 5. Тлфи. 42-53; 11-01. Редакт. газ. «Одесская Почта»; чл. ком. о-ва пособ. бѣдн. евр. «Зарасъ-Анимъ»; чл. о-ва «Гемиласъ-Хеседъ».
— Бейн. Борох. Софиевск., 30.
— З. Книжесквин, 21. Посудно-ламповая т-ля.
— Зельм. Ар. Гимназическая, 15.
— Ис. М. Херсонская, 8. Скл. строит. матер.; казн. о-ва вспомош. нужд. учен. гимн. Л. Д. Чудиновской.
— М. Г., куп. 2-ой гил. Суворовская, 73. Тлфи. 17-56. Рыбная т-ля.
— Мадк. Зейл. Книжеская, 21. Тлфи. 53-81.
— М. М. Греческая, 7. Тор. д. Г. Н. Шифресъ и Ко.

Финкель, М. Н. Ул. 19. февраля, 28.
— Т. Прохоровская, 52. Сапожная мастер.
— Ф. Конная, 21. Водопроводная мастер.
— Ш. Ярмарочная площ., 190. Хлѣбная т-ля.

Финкельглузъ, Лез. Еф. Книжный пер., 5.

Финкельштейнъ, А. Кузнецкая, 39. Бакалейная т-ля.
— А. Л. Троицкая, 5. Банкир-к-ра С. Барбаша.
— Абр.-Гершъ Лейб. Ришельевская, 7.
— Авр. Ланжероновская, 17. Тлфи. 46-99. Фруктов. т-ля.
— Адольф. Марк. Садовая, 21. Гост. «Континенталь».
— Ар. Авр. Ришельевская, 55.
— Ар. Говишев. Суворовская, 86.
— Авр. Ланжероновская, 17. Тлфи. 48-49. Книжная т-ля.
— Б. Я. Суворовская, 86. Тлф. 16-62. Аптекарскій складъ.
— Берко Лейб. Успенская, 49.
— Бор. Осип. Новая, 13. Собр. «Од. Нов.»; о-во защиты о дѣтяхъ; потребител. о-во «Бережливость»; о-во при-казничковъ евр. Тлфи. 60-95.
— Бр. Александровская площ., 3-4. Бакал. и табач. т-ля.
— Вод. Ущ. Ришельевская, 66.
— Голда. Пантелеймонов., 70. Буфетъ восточн. слад.
— Дав. Абр. Гимназическая, 16. Тлфи. 54-27.
— Дав. Леонт. Херсонская, 19. Врачъ ст. скор. помощи; госпит.-терап. клин. Нов. у-щ.; практик. вр.
— И. Базарная, 16. Бакал. т-ля.
— Ицко Авр. Б.-Ариутская, 90.
— Ицко Меер. Б.-Ариутская, 16.
— Илия Юсиф. Базарная, 98. Пмшн. бухг. типогр. и книгоизд. «Порядокъ».
— И. Д. Новая, 13. Тлф. 60-95. Семейн. груп. дѣтск. сада; о-во забот. о дѣт.
— Л. Успенская, 49. Портняж. мастер.
— Луиза Юах. Екатерининск., 36. 2-й евр. сирот. домъ им. Леона и Луизы Финкельштейнъ. Дмвл. 86.
— М. А. Ришельевск., 7. Акушерка.
— Мар. Преображенская, 79. Табачная и галантер. т-ля.
— Мар. Мих. Малороссійск., 1. Меер. Ицк. Садовая, 21. Гостицн.
— Мих. Меер. Б.-Ариутская, 16.
— Ноехъ Ушер. Екатерининская, 2.
— Нух. Садовая, 19. Тлфи. 3-05. Гост. «Континенталь».

Финкельштейнъ, П. Успенск., 12. Метал.-бетон. мастер.
 — Паул. Бор. Земская, 4.
 — Ривка. Треугольный пер., 16. Бакалейная т-ля.
 — Роз. Марк. Пушкинская, 25. Дамск. о-во вспомош. бѣд-нымъ род.; родил. приютъ дамск. о-ва вспомош. бѣд-нымъ родил.
 — Роя. Мойс. Полтавской поб., 76. Проф. у-ще М. И. Глазеръ-Дзюбинъ.
 — Роза Хайм. Александровск. площ., 3-4.
 — С. О. Базарная, 1.
 — Симха-Беръ Як. Суворовск. 86.
 — Тоя. Абр. Преображенская, 35. Апт. И. Нахумовича.
 — Ушеръ Пинхус. Успенскій пер., 12. Галантерейн. т-ля Г. Я. Рониса.
 — Ф. Софиевская, 13. Тлфи. 56-96. Антекарскій магаз.
 — Шм. Дав. Полтавской поб., 68. Агентура и комисс.
 — Средняя, 17. Хлѣбная.
 — Ш. Базарная, 85. Желѣзскобынная т-ля.
 — Шл. Нахм. Колодезный пер. 4.
 — Шм. Ришельевская, 62. Аг-коммис. к-ра.
 — Э. Екатерининская, 2. Мод-ная мастер.
 — Юдифъ Дав. Новая, № 13. О-во заботы о дѣт.
 — Я. Дерibasовская, 31. Тлф. 36-72. Гост. «Франція».
 — Я. Московская, 73. Бакалей-ная т-ля.
 — Як. Виноградная, 13. Извоз. промыс.
 — Як.-Их. Пинх. Полтавской поб., 60, тлфи. 29-41.
Фонъ-Финкельштейнъ, Лидія Тимоф., вл. кск. Пантелей-моновская, 34. Дмвл. 76, 195.
«Финкельштейнъ, Н.», Варша-ва, — см. отд. 2-й рубр. «Вѣ-сы».
Финкельштернъ, Ис.-Дув. Гер-шков. Базарная, 40.
«Финкельштернъ, Б. и сынъ» — см. рубр. «К-ры-агенту-ра и комисси», «Рыбные товары», «Упаковка».
Финкь, Абр. Гершк., куп. 2-й г. Троицкая, 43. Тлф. 17-34. Антек. скл.
 — Исаак. Мойс. Московская, 133. Служ. Банк. дома М. Ашкенази.
«Финляндская писчебумажная фабрика», — см. отд. 2-ой рубр. «Бумага».
«Финляндск. бумажн. союзъ», Гельсингфорсъ, — см. отд. 2 рубр. «Бумага».
Финогеновъ, Вас. Манежная, 8. Трактиръ.

Финогѣва, Ол. Петр. Базари., 15. Дмвл. 10, 345.
Финогѣвъ, Вас. Никл., ис. Ба-зарная, 15. 15-я стрѣлков. полкъ.
 — Гр. Никл. Петра Великаго, 30. Нов. гор. больн.
Финъ, Ил. Юл. Коблевская, 38. Пмиш. прис. пов.
Фіолезовъ, Ал-ѣй Ив., ка. Ри-зовская, 28. Контр. палата.
Фипельштейнъ, Мих. Львов. Полтавской поб., 65. Бельг. анон. о-во проб. м-ры.
 — Ш. Полтавской поб., 65. Те-леф. 47-52. Табачная и ба-калейная т-ля.
Фирерманъ, Ав. Мясоедовская, 16. Обувная мастер.
Фиреръ, Бар. Григ. Екатери-нинская, 2.
 — В. Спиридовская, 2. Бака-лейная т-ля.
 — Из. Сол. Градоначальниче-ская, 21. Одесск. гор. кред. о-во.
 — Лейба Пейс. Екатерининск., 2.
 — Лейз. Шул. Спиридоновск., — Шм. Шушим. Градоначаль-ническая, 21.
Фиреръ (Гимельфарбъ), Л. Кузнечная, 28. Модная мас-терская.
Фирсовъ, Алдр. Ив. Скобелева, 3. Бухг. т-ва «А. Кузнецовъ и Ко»; о-во «Самопомощь».
Фиртековеръ, М. Жуковскаго, 12. Тлфи. 4-85. Агент.-ком. контора.
Фиртиковеръ, М. Н. Ремеслен-ная, 10. Тлфи. 61-48.
«Фиртъ, Томасъ съ с-ми», — см. отд. 2-й рубр. «Сталь», «Инструменты».
 — Б. К. 11 ст. Сред. фонт., дач. 100. Акц. о-во либавск. ма-слоб. бывш. Килера.
 — К. Н. Мясоедовская, 30. Тлфи. 37-75. Производство химическихъ красокъ.
Фирштенфельдъ, Бер. Мордк. Госпитальная, 35. Еврейск. богадѣльня.
Фисакъ, Ал-ѣй Филм. Ср.-Фонтанск., 6. ст., с. д. Ма-нуфакт. т-ля т-ва Д. П. Кот-ляревскаго; попеч. о недос. учен. 3-й гимн.
Фиферъ, Ядвига. Балковская, 6. Извозный промыс.
Фихель, Санъ Мун. Прохоров-ская, 24.
Фихеръ, Юс. Як. Новосельск., 88.
Фихманъ, Б. Греческая, 17. Те-леф. 6-73 и 7-12. «Техниче-скій домъ».
 — Ис. Солом. Греческая, 17. Тлфи. 6-73. Ревиз. комисс. бирж. комит.; арбитр. ком-мис. бирж. комит.; хлѣбо-контр. комисс.; биржев. комит.

БОРЖОМЪ

Превосходная
 ЛѢЧЕБНАЯ И
 СТОЛОВАЯ ВОДА.

Фихманъ, С. М. Нѣжинск., 54. Тлфи. 51-45. Дмвл. 78.
 — Шмуль-Ицко Хайм.-Мордк. куп. 2-й гил. Греческая, 17. Тлфи. 6-73. Хлѣбная к-ра.
Фихтенгольцъ, Левъ-М. Лейб. Тираспольская, 22. Мануф. т-ля Л. С. Рабиновича.
 — Мойс. Бор. Карангозова, 32. Гор. стан. ю.-з. ж. д.
 — Сем. Ал., ка., инж. Отдѣл. службы пути.
 — Як. Бор. Успенская, 16. Те-леф. 28-13.
 — Берк. Картамышевская, 32.
Фихтнеръ, Ф. М. Черноморск., 14а. Тлфи. 51-62.
Фихъ-Канторъ. Екатерининск., 42. Тлфи. 65-52.
Фихъ, Алт.-Мошко Нафт., с. куп. Жуковскаго, 2. О-во пособ. бѣдн. синаг. хорист. г. Одессы.
 — Их. Мордк. Коблевская, 1. Тлфи. 14-02. Аптека.
 — Л. М. Ришельевская, 17. Акушерка-оспорна.
 — М. Н. Жуковскаго, 2. Тлфи. 21-48.
Фицайло, Аким. Сав. Виног-радная, 29. Дмвл. 43.
Фицева, Сикл. Феод. Щелко-ва, 14. Дмвл. 242, 336.
«Фицнеръ, В. и Гамперъ, Ко», акц. о-во, — см. отд. 2-ой рубр. «Машинны», «Котлы паров.».
Фишбейнъ, Авр. Средняя, 37. Бак. и таб. торг.
 — Дав. Фиш. Деятарная, 13.
 — Зуль. Вольф. Ул. 19 февра-ля, 33. Хим. зав. чернилъ Г. С. Тарнаковскаго.
 — И. М. Кузнечная, 43. Аген-ком. к-ра М. Лопникаго.
 — Кельм. Лейз. Кондратенко, 1.
 — Мошко Куп. Новосельскаго 95.
 — Шм. Мошк. Кузнечная, 39.
Фишбергъ, А. Базарный пер., 5. Портняж. маст.
 — Еф. Леонт. Ришельевская, 58. Русско-аз. банкъ.
 — Лейба Менд. Ришельевск., 58.
 — Мир. Юс. Ремесленная, 39. Дмвл. 236.
 — Мойша Лейб. Екатеринин-

У. ЛАНДЕСМАНЪ. Большой выборъ мужскаго, дамскаго, дѣтск. и форменнаго платья. ПРИЕМЪ ЗАКАЗОВЪ.
 Улица Кондратенко, д. № 40. Тел. 5-76. ЦѢНЫ ОПТОВЫЯ. Въ магазинѣ лифтъ.

ская, 24. Анон. о-во электричества.
Фишгань, Сам. Самс. Карантинная, 10. Типогр. «Одес. Нов.».
Фишгань, Мошко. Костецкая, 9. Бак. торг.
«Фише, бр.», Парижъ, — см. отд. 2-ой рубр. «Кассы и Сейфы».
Фишелесъ, М. М. Дерibasовс., 9. О-во пособ. бѣдн. евр. насел. на Молдаванкѣ.
Фишелесъ, Мор. С., куп. 2-ой г. Ришельевская, 5. Тлф. 17-81. Агент. конт.
Фишель, А. Суворовская, 114. Бѣлошейная.
 — Абр. Ерух. Вознесенск. переул., 13.
 — Голда Ханм. Божакша, 25. Дмвл. 129, 330.
 — Товий Лазар. 5-я ст. посел. «Самопомощь».
«Фишель, С. М. и Ко.», Лондонъ, — см. отд. 2-й рубр. «Колон. товары».
Фишеревичъ, Зедл. Самс. Суворовская, 69.
Фишеревичъ, Зедл. Самс. Суворовская, 69.
 — Мих. Мойс., куп. 2-ой г. Николаевскій бул., 6. Тлф. 2-88. Чл. правл. приюта Колалера-о-во вспомош. нуж. учаш. евр. учил. Л. В. Кричевскаго; о-во распростран. просв. между евр. въ Россіи; казн. о-ва попеч. з бѣдн. и безпріютн. евр. дѣтяхъ. Дмвл. 22, 76, 222.
Фишеръ, А. I., куп. 2-ой г. Базарная, 24. Тлф. 33-31. Мебельн. скл.
 — Альфр. Богд. Садовая, 15. Тлф. 42-99. Маг. баяд.
 — Викт. Карл. Колонтаевская, 24. Тлф. 18-87. Шоколадная фабр.; 7-ое гор. раскл. прис. Дмвл. 116.
 — Г. Суворовская, 88. Трактиръ.
 — Густ. Осип. Пантелеймоновская, 74. Черном.-Дун. пар. конс. фабр. М. Г. Гуревича.
 — Ив. Ф., куп. 2-й г. Ришельевская, 18. Ювелирн. маст.
 — К. Ю., тов. предс. спортн. круж. «Вега».
 — К. О. Колонтаевская, 24-26. О-во для содѣйствія промышл. по произв. пищев. продукт.
 — Мир. Исак. Розумовская, 28. Молдаванск. ссудо-сберег. т-во.
 — Мих. Як. Тодорова, 31. 4-й окр. Херс. акц. упр.
 — Никл. Алдр., дин. Коблевская, 38.
 — Отом. Карл. Колонтаевск., 24. Шокол. фабр. В. К. Фишеръ.

Фишеръ, Р. У. Розумовская, 28. Массажистка.
 — Я. Свиридоновская, 21. Порти. маст.
Фишкиндъ, Ранса Ос. Кондратеко, 38.
Фишюнкъ, Юда Нис. Книжный пер., 21.
Фишманъ, А. Новосельскаго, 49. Скл. угля Дмвл. 22, 182.
 — Берко Ицк. Полтавской побѣды, 84. Тлф. 43-57.
 — Брана, Костецкая, 28.
 — Дав. Ис., инж. М.-Арнаутская, 9. Анон. о-во электричества.
 — Дор. Самойл. Кондратенко, 33. Маг. гот. плат. бр. Любарскихъ.
 — Е. М. Нѣжинская, 54. Тлф. 49-19. Практ. вр.
 — Из. Ос., куп. Екатерининская, 25. Тлф. 7-24.
 — Ис. Лазар., куп. 2-й г. Пушкинская, 42. Тлф. 16-52. Комит. торг. и мнлф.
 — Исаакъ. Мясоѣдовская, 15. Т. д. «М. и Г. Кудерманъ».
 — I. Прохоровская, 50. Бак. и таб. торг.
 — Иоак. Льв. Полтавской побѣды, 27. Тлф. 42-24. Секр. о-ва пособ. бѣдн. евр. насел. на Молдаванкѣ; евр. богад.; практ. вр. Дмвл. 200, 208.
 — З. Витѣшная, 108.
 — К. Г. Скобелева, 19. Салонъ корсет.
 — Кейла. Суворовская, 98.
 — Лаз. Ис. Базарная, 47. Тлф. Помоши. прис. пов.
 — М. Кондратенко, 32. Тлф. 6-39. Гост. «Берантъ».
 — Марк. Лип. Базарная, 41.
 — Нех. Кондратенко, 35. Тлф. 21-23. Гост. «Ялта».
 — Р. Преображенская, 63. Галантер. торг.
 — С. Прохоровская, 4. Тракт. завод.
 — Сел. Лаз., вд. куп. Коблевская, 16. Дмвл. 112.
 — Тема Юс. Новосельскаго, 49.
 — Тер. Ис. Покровскій пер., 3. Благотворит. круж. при молитв. домѣ «Малбизъ-Аримимъ»; о-во пос. бѣдн. евр. на Молдаванкѣ. Дмвл. 86, 207, 283.
 — Ш. Б.-Арнаутская, 77. Типографія.
 — Шл. Жуковскаго, 45. Мѣдно-давилън. маст.
 — Як. Малый пер., 9. Меблир. комн.
 — Як. Елисаветградскій пер., 8. Бак. и гастрои. торг.
Фишъ, М. Я. Успенская, 34. Практ. вр.
«Фишъ, М. М.», Киевъ — Вся Россія, — см. отд. 2-ой

рубр. «Книжное дѣло—издательство».
Фищенко, Ник. Ан. Пушкинская, 24. Товаро-ссуди. скл. Ленина и Ронеса.
Фиалка, И. Колонтаевская, 55. Фабр. шипуч. водъ.
Фиалковский, Георг. Рафана, шт.-к. Французскій пер., 6 пер., д. Фишелеса. Военное учил.
Фиалковъ, Д. Екатерининская, 34. Токарн. маст.
 — Л. Прохоровск., 32. Парикмахерская.
«Фиентъ, Г. Г.», Омскъ, — см. «Молочные продукты».
Фиолетовъ, Ал.-ѣй Ив., ка. Рязовская, 28. Контр. пал.
Фудель Амш. Нех. Николаевская дор., 228.
Филюковский, Зен. Юс. Херсонская, 22. Тлф. 17-73. Аптека.
Фишковъ, Хаим. Шаев. Преображенская, 43.
Фишманъ, Э. Екатерининская, 25, куп. 2 гил.
Флакманъ, Л. Аб. Базарная, 93.
Флаксъ, Г. Р. Троицкая, 17. Тлф. 32-25. Агент.-коммис. контора; о-во доставленія средствъ женск. проф. у-шу бѣд. дѣт. учреч. Б. Гольдштейнъ и М. Шпиглеръ.
Флакъ, Авр. Питьк. Мѣшанск., 9.
Флауменбаумъ Левъ Семенов. сотр. «Од. Листка». Успенская, 127. Тлф. 66-11.
Флейшеръ, А. З. Карантинная, 10. Зубн. вр.
Флейта, Алдръ Дан., на газовъ заводѣ.
Флейшеръ, Б. З. Карантинная, 10. Тлф. 45-94. Довѣр. экспортной к-ры Э. Штемпель; арбитр. коммис. биржев. комит.; особ. городск. раск. прис.; чл. правл. мужскаго у-ща Я. З. Камшера-В. М. Успенская, 27. Тлф. 64-71.
 — I. Столбовая, 38. Тлф. 50-87.
 — Мордко Лейб. Книжный переул., 19.
 — Р. Рязовская, 2. Скл. угля.
 — С. Б.-Арнаутская, 63. Меблир. комнаты.
 — Ф. Преображенская, 47. Табачн. торг.
Флейшманъ, Абр. Фавв. Привозная, 28.
 — Дав. Мойс. Базарная, 89. О-во вз. кред. домовлад. и земвлд. Херс. губ.
 — Е. Жуковскаго, 43. Черном. пар. конс. фабр.
 — Еф. Изр. О-во вспом. нуж. учаш. ком. у-ща К. С. Гефтера; Жуковскаго, 43.
 — И. Жуковскаго, 43. Черном. пар. конс. фабр.

Флейшманъ, И. М. Ст.-Портофранковск, 103, 2-ое одес. о-во вэ. кред.
 — **Иос. Ицк.** Колонтаевская, 49. Дмвл. 115, 123.
 — **Л. Г.** Треугольный пер., 11. Таф. 67-97.
 — **Ш.** Треугольный пер., 11. Портняж. маст.
 — **Я.** Успенский пер., 13. Портняж. маст.
Флейшмахеръ, Оск. Феод. Новосельскаго, 8.
Флексеръ, А. Г. Маразлиевск., 38. Таф. 67-39.
Флексоръ, Ис. Самс. Успенская, 26. Дмвл. 196, 279.
Флеммеръ, Як. Мих., ис. д-ръ мед. Соборная площ., 4. Телефон. 51-94. Жен. ком. у-ще южно-рус. нѣм. о-ва; поч. чл. о-ва студ. нѣмц.; поч. попеч. реальн. у-ща св. Павла; чл. права еванг. бол.; предс. сов. еванг.-лют. приходск. церк. св. Павла; вр. спец. по зубн. бол.
«Fleury Jean et Co», Марсель — см. отд. 2-й рубр. «Колоніальн. тов.». — **Петръ Христ.** Нѣжинская, 48. Канц. одес. град.
«Флетеръ, Ф.», акц. о-во, — см. отд. 2-ой рубр. «Земледѣл. орудія».
Флешеръ, А. Ризовская, 2. Скл. угля и дровъ.
Флигельманъ, И. Вишня, 104. Велосипед. маст.
 — **Иос. Ул.** 19 февраля, 2. Бакал. торг.
Флигельтубъ, Н. Х. Старопортофранковская, 119.
Флькманъ, Н. Базарная, 80. Торг. окон. стекла.
Фликштейнъ, Б. Б. Арнаутская, 93. Чулочн. маст.
 — **Иц. Лейба** Иосъ-Бор. Успенский пер., 8.
Флитъ, Бор. Дав. Пушкинская, 16. Сотрудн. «Одес. Нов.». — **М. П.** Ришельевская, 11. Азовско-Донск. ком. банкъ.
Флорентъ, Юд. Ис. Воронцовский пер., 9. Рос. о-во код. торг.
Флоковъ, А. Ришельевская, 65. Бѣлошвейная маст.
Фломенбоймъ, Г. Московская, 33. Табач. торг.
«Флора», — см. отд. 2-й рубр. «Фрукты».
Флоровская, Клавд. Георг. Соборная пл., 12. Благ. о-во дамъ духовн. званія.
Флоровский, Ант. Вас., магистрантъ. Соборная пл., 12. Имп. Нов. у-тъ; од. библи. о-во при И. Н. у-тъ; ком. у-ще Имп. Николая I.
 — **Вас. Ант.** протоіер. Соборная пл., 12. Епархіальн. ж. у-ще; кафедральн. соборъ; епарх. свято-андреевское

братство; предс. хере. епар. училищн. сов.; православл. миссіон. о-во.
Флоровскій, В. В. Жуков., 38. Таф. 47-72. Ст. гор. больн.; вр. ск. мел. помощи; прак. вр.
Флоря, Фед. Филар., свящ. Успенская, 11. 5-я гимн.
Флауштинская, Г. Пушкинская, 75. Модн. маст.
«Флянгертъ, Цудзе и Ко. Дрезденъ, — см. отд. 2-й рубр. «Машины».
Фогель, Авр. Анис. Базарная, 25. Зав. маш. фабр. Я. Рабнновича.
 — **Л.** Картамышевская, 6. Скл. угля и дровъ.
 — **Н.** Картамышевскій пер., 12. Бакал. торг.
Фогельбаумъ, Ш. Преображенская, 49. Портной.
Фогельзангъ, Кл. Эрн. Степовая, 34.
Фогликъ, Г. Александровская пл., 8. Продажа льда.
Фогтъ, Густ. Густ. Дерибасовская, 19. 1-я похор. касса; герман. благотв. о-во.
 — **Карлъ Фридр.** Александровскій пр., 3.
 — **П.** Базарная, 34. Обувн. мастерская.
 — **Г.** Провіантская, 2. Таф. 33-67. Маст. проволочныхъ сѣт.
 — **Фридр.** Александровскій пр. 3. Таф. 17-84. Агент.-ком. контора.
Фойгель, Ар. Малороссійская, 26. Механич. маст.
Фойгель, Б. Базарная, 106. Кожевен. торг.
 — **Мошко.** Преображенская, 71. Колбасн. заводъ; казн. карлнск. молельня.
Фойгельманъ, Э. Градоначальническая, 17. Прачечная.
Фока, Никл. Андр. Коблевская, 29. Одес. куп. о-во вэ. кредита.
Фокасъ, С. Сабанскій пер., 2. Бакал. и табач. торг.
Фокина, Адръ Гоголя, 14. Модн. маст.
 — **Соф.** Вячесл. Жуковского, 39. Гимн. О. Г. Шольль; гимн. им. С. И. Видинской; сод. В. И. Мельницкой.
Фокнъ, Вас. Серг. Спротская, 57. Дмвл. 256.
 — **Вас.** Фок. Коблевская, 43.
 — **Никл.** Ал.-Фев., кап. Торговая, 1.
Фокъ, А. Троицкая, 21. Франц. благ. о-во.
Фольгантъ, Густ. Ольгивенская, 9.
Фольгартъ, М. Екатерининск., 59. Пивная.
«Фолькартъ братья», Винтертуръ, Лонд., Коломбо, — см. отд. 2-й рубр. «Тюль».



Фозьмаръ, Г. М. Скобелева, 52. Тл. 19-36. Аг.-ком. контора.
Фольмеръ, Влад. Людв. Дегтярная, 15. Довѣр. т-ва Рос. амер. резин. мануф. «Треугольникъ».
 — **Карлъ.** Одес. нѣм. клубъ.
 — **Роб.** Преображенская, 68. Кондитерская, Дмвл. 287.
 — **Шая** Іон. Преображенская, 47.
 — **Эля** Іон. Ришельевская, 7. Маст. парикмах. и.
Фоменко, Адръ. Вознесенскій пер., 22. Мясная.
 — **Ал.-Ив.** Екатерининская, 4.
 — **Никл.** Дан., кск. Садиловская, 3. 4-й окр. Херсонск. упр.
 — **Пав.** Кон. Коблевская, 29. Таф. 40-83. Помощн. прис. повѣр.
 — **Степ.** Акак. Мастерская, 16.
Фомилантъ, Ел. Львов. Петра Великаго, 33. Земельн. отд. гор. упр.
Фомина, Пукеръ. Городская, 46. Желѣзная торг.
 — **П. Н., ж.** плк. Красный пер., 3. Препод. музыки.
 — **Юл.** Рорумовская, 48. Дмвл. 246.
Фоминъ, Влад. Никиф. Ср.-Фонтанская, 1. Исп. об. инспект. гимн. Н. К. Иппиди.
Фоминъ, Адръ Никл., кс., Маразлиевская, 7. Старшій контрол. Госуд. банка.
 — **Ив.** Земская, 18. Виноторговля.
 — **Леон.** Ив. Суворовская, 25.
 — **М. Д.** Преображенская, 77. Ювеліръ.
Фоминскій, Тим. Ив. Кузнечная, 12. Канц. одес. градоп.
Фомичевъ, Адръ Ив. Раскидайловскій, 50. Т-во м-ръ В. Е. и А. Ясониинскихъ.
 — **Ф.** Раскидайловск., 28. Бѣль достоярняя маст.
Фонарь, Я. Суворовская, 83. Бак. и таб. торг.
Фонбергъ, И. Ришельевская, 7. Парикмах.
 — **Л.** Преображенская, 47. Парикмахерс.

У. ЛАНДЕСМАНЪ. Большой выборъ мужскаго, дамскаго, дѣтск. и форменнаго платья. ПРИЕМЪ ЗАКАЗОВЪ. Улица Кондратенко, д. № 40. Тел. 5-76. ЦѢНЫ ОПТОВЫЯ. Въ магазинѣ лифтъ.

Фонинъ.

Фонинъ, Никл. Дан. Ср. Фонганская, 107. Телеграф. ст. «Одесса-Главная».

«Фонотипія», Италия, — см. от. отд. 2-й рубр. «Грммофоны и принадл.».

Фснталингъ, Ив. Гавр., ка. Коблевская, 7. Педагог. курсы; гор. 6-ти кл. у-ще.

«Фордъ», — см. от. отд. 2-й рубр. «Автомобили».

Форе, Тат. Ефр. Преображенская, 14.

Фореръ, Аб. Бен. Ремесленн., 32.

— Б. Кондратенко, 40. Готов. платье.

Де-Фористъ, Евг. Ал. Юрьева, с д. Дмвл. 334.

Ферманчуковъ, Никл. Ив., клр Среднефонтанск. дор., 6 ст. соб. дача. Городов. попеч. дѣтск. приот. Дмвл. 354.

«Формоза», т-во Москва, — см. от. отд. 2-й рубр. «Аптекарск. товары».

Формъ, В. Балтская дор., 91. Бак. и таб. торг.

Форотынский, К. Петра Великаго, 25. Пивная.

«Фортуна», см. от. отд. 2-ой рубр. «Пиротехника».

«Фортуна», Кулибергъ и Ко. — см. от. отд. 2-ой рубр. «Сепараторы».

Фортунова, Соф. Фед. Коблевская, 32.

Фортуновъ, Евг. Никл. Коблевская, 32. Дмвл. 112.

Фортушная, Ан. Ив. Наличная, 2. Дмвл. 172.

Форшайтъ, А. Малый пер., 9. Бак. и таб. торг.

Форшонъ, Ив. Пет. Театральный пер., 16.

Фоскарينو, И. С. Дача Отрадная, 25. Кази. о-во взаимопом. купеч.; повѣрен. при одес. таможнѣ. Дмвл. 193.

Фостери, Алдръ Ив. Школьный пер., 6.

«Phosho», смотр. от. отд. 2-ой рубр. «Кофе».

Фстани, Ал-ѣй Вас. Дерибасовская, 14. Екат. яхт-клубъ; о-во велосип. любителей.

Фотъ, Ив. Ив. Биржевая пл., 4. Дмвл. 289.

— Конст. Ив. Тодорова, 38. Дмвл. 295.

Фотинато-Сарло, Андр. Иосиф. Филодоровъ пер., 21. Дмвл. 317.

Фотовъ, Влад. Влад., ис. Базарная, 24. Управл. корпус. интендантства.

Фотъ, Амал. Фом. Дмвл. 370.

— Антонъ Рудольф. 6-я стан. паров. трамв., дача Фотъ. Кад. корп., реальное у-ще В. А. Жуковского.

Фотыго, Эмил. Карл. Дегтяр-

ная, 6. Торг. д. Баконъ и Шардтъ.

Фохтъ, Густ. Степовая, 50. Таф. 33-67. Каретн. мастерская.

Фошинъ, Раця Мойс. Суворовская, 117.

Фрадистъ, Кива Мошк. Садовая, 17. Переплети. маст.

— Л. М. Б.-Арнаутская, 45. Акуш. и оспоприв.

Фрадкинъ, Григ. Мих. Сабанѣевъ мостъ, 5. Тов. управл. о-ва вз. страх. жиз. «Нью-Йоркъ».

— Р. М. Сабанѣевъ мостъ, 5. Таф. 49-28.

Фраерманъ, Гд. Авр. Коблевская, 42.

— Иоан. Авр. Виѣшняя, 86. Магаз. гот. плат. бр. Любарскихъ.

— Иуда Ис. Провіантская, 3. Мануф. торг. Аглишкихъ.

— Мойше Ицк. Тираспольская, 25. Апт. С. Б. Перельмутера.

— Юд. Коблевская, 42. Бѣлошвейная маст.

Фраеръ, М. Прохоровская, 10. Рыбно-гастроном. торг.

«Фраже Иосифъ», — см. от. отд. 2-ой рубр. «Мельхиоровыя издѣлія».

Фрайбергъ, А. Б.-Арнаутская, 95. Галантер. торг.

— Гейн. Мойс., 2-й г. куп. Б.-Арнаутская, 95.

— Ефим. Бенц. Приозная пл. 34. Скл. плат. Х. Маркова.

— Ю. Э. Книжеская, 28. Пивная.

Фрайманъ, Айз. Болгарск., 48. Таб. и галант. торг.

— Бася Лейб. Суворовская, 34. Дмвл. 62, 170, 289.

— Герш. Гейн., Фармац. Коблевская, 18. Аптека И. Г. Фельдмана.

— Зельм. Ар. Мясоѣдовская, 29.

— М. Б.-Арнаутская, 83. Жел. в. скоб. торг. Г. Ш. Линецкаго.

Фрайнбрунъ, Лиша Дав. Преображенская, 53.

Фрайманъ, Б. Степовая, 25. Мужск. портной.

Фрайштейнъ, Вигд. Юд. Мѣшвинская, 10.

— Ева Сол., модн. плат. Кондратенко, 17. Таф. 64-67.

Фрайфельдъ, А. Л. Успенская, 9. Директ. музык. классовъ; о-во взаимн. вспом. груз. музык. дѣла.

— Юда-Л. Ицк. Жуковского, 4.

Фрактманъ, Григ. Марк. Пантелеймоновская, 92. 2-ое од. о-во вз. кред.

— Ср.-Мог. Ханм. Пантелеймоновская, 52.

Фракштейнъ, В. Пантелеймо-

новская, 101. Торг. посредникъ.

Фракъ, М. Я. Книжеская, 13. Таф. 14-25. Сотрудн. газ. «Од. Почта».

— Як. Аким. Книжеская, 13.

Фрамъ-Зускинъ, М. Я. О-во взаим. учит. евр. Новороск. край. Троицкая, 5. Гимназ. Б. М. Фельдманъ, ур. Рашковичъ; 1-е каз. евр. у-ще.

«Франшекъ, I, акц. об-во», Варшава, — см. от. отд. 2-й руб. «Бумага».

Франгопуло, В. А. С. Кривая балка, г. д. Завѣд. Кривобалк. у-щемъ № 48; кривобалк. санит. попеч.

«Франке, бр.», Мюльгаузенъ, — см. от. отд. 2-й рубр. «Инструменты».

Франкевичъ, Алдръ Влад. Новосельскаго, 66. Гор. стан. ю.-зап. жел. дор.

— Алдръ Як. Степовая, 29. Ст. «Одесса-Застава».

— Ор. Як., ка. Успенская, 16.

Франко, Теоф. Ос. Книжеская, 21.

Франковский, С. Кузнечная, 30. Обувн. маст.

Франкфельдъ, Гершъ-Вольфъ Иц. Успенская, 53. Уч. молитв. д. разносч. тов. «Явно»; евр. палест. комит.; о-во взаимопом. торг. агентовъ.

Франкъ, Адол. Скобелена, 9. Таф. 24-49.

— Екатерининская, 4.

— Алдръ Никиф. Левашевскій сп., 7.

— Андрей. Манежная, 24-30. О-во студ. нѣмц.

— Генр. Карл. Манежная, 20. Маг. бр. Тонетъ.

— Дем. Юл. Воронцовская, 9. Дмвл. 51, 53.

— Иос. Иос. Карангозова, 32. Воен. у-ще; гор. 6-ти кл. у-ще; почтово-телегр. курсы; о-во св. Климента.

— М. Кондратенко, 3. Табачн. торг.

— Отто Иос. Тираспольская, 11.

— Эд. Карл. Мельничная, 31. Пиво зав. «Кульмбахеръ».

— Эм. Франц. Пантелеймоновская, 12. Типограф. св. Климента.

Франовичъ, Петр. Христ. Пушкинская, 73.

Франсонокъ, Никл. Сем. Головковская, 20.

«Франсуа Турньо», т-во, — см. от. отд. 2-й рубр. «Гребни».

Францевъ, Ив. Фед., пот. поч. гр. Виѣшняя, 4.

— Полкови. Коблевская, 36.

«Франція», — см. от. отд. 2-ой руб. «Гостиницы».

Францке, Карол. Альб. Коблевская, 38а.

УДАВАНІЕ П. П. ПИЛІМАНОВА

«Французское анонимное о-во пробочн. мануфактуры», — см. отд. 2-ой рубр. «Пробочн.».

Французъ, Голдз. Успенская, 64. Обувная торг.

Французское о-во семейнаго очага. Дмвл. 354.

Францъ, Анат. Кондратенко, 33. Столовая.

— Конст. Никл., сс. Полтавск. поб., 10.

— Пав. Никл. Полтавской поб., 10. Стр. о-во «Россия».

«Francisco La Cava», Lipar — см. отд. 2-ой рубр. «Химические продукты».

«Francisco Flores», Espinard — см. отд. 2-ой рубр. «Колониальн. товары».

Франчуць, Том. Аадр. Княжеская, 20.

Фрацкинъ, Рах. Ноев. Скобелева, 24.

Фредерикъ-Маразли, В., бар. Дерибасовская, 8.

Фредерикъ-Маразли, Г. В. Дмвл. 81, 113, 136, 231, 341.

Фредро, Игнат. Юсиф. Княжеская, 23. Бес.-Тавр. земельный банкъ.

Фреенкофъ, Мих. Прот. Бѣлинскаго, 20.

Фрезинскій, Рув. Ул. 19 февраля, 64. Электро-гальвано-пласт. маст.

Фрейбергъ, Юр. Гр., кап. 1-го р. Новосельскаго, 29. О-во взаимн. моряк. торг. флота.

Фрейвальдъ, Карл. Альб. Новосельскаго, 65. Электро-технич. конторы бр. Г. и М. Фрейманъ.

Фрейвовичъ, Як. Ис. Ольгивская, 18.

Фрейганъ, Людм. Апол. Княжеская, 8.

Фрейданкъ, Люц. Юл. Троицкая, 56. Гими. А. I. Матиновской.

— Юл. Адольф. Троицкая, 56. Тлф. 7-79; 30-03. Складъ земледѣльч. оруд.; еванг.-реформ. церк.; собр. ремес. и промышл.

Фрейдбергъ, А. А. Дерибасовская, 27. Тлф. 31-35. Карт. и багеты.

— Д. Я. Екатерининская, 85. Дмвл. 35, 274.

— Шая. Екатерининская, 62. рамы и багеты.

Фрейде, Конст. Конст. Станц. «Одесса-Застава».

Фрейдельсъ, Бор. Фед. Щепной пер., 21. 2-ой рубр. «Колон. тов.».

«Фрейденрейхъ», А., — см. отд.

«Freundenberg en Co», см. отд. 2-ой рубр. «Фависъ», «Посуда».

Фрейдинъ, А. А. Екатерининская, 18. Зуботехн. маст.

— Вольфъ Залм. Полтавской поб., 68. Перепл. маст.

— Григ. Леон. Московская, 81.

— Мовша Хацк. Янк. Суворовская, 91. Дмвл. 288.

— Ц. Б.-Арнаутская, 94. Час. маст.

Фрейдичекъ, Іос. Лейз. Средняя, 1. Желѣзн. торг. Дмвл. 117, 270, 272.

Фрейдманъ, И. Софиевская, 23. Водопроводн. бетон. маст.

Фрейдъ, А. С. Свиридоновск., 8. Таф. 65-28.

— Гудя Солом. Свиридоновская, 8.

— Л. С. Дерибасовская, 9. Тлф. 20-27. Зубн. вр.

— Мар. Ризовская, 36. У-ще № 66.

Фрейдитеръ, Эст. Юл. Базарная, 15.

Фрейдзинскій, Ср. Мовш. Ул. 19 февраля, 64.

Фрейдлихъ, Б. З. Суворовская, 109. Таф. 25-69. Скл. лим. и апельс.

Фрейдманъ, А. Г. Преображенская, 33. Ювелирн. маст.

— Г. Тираспольская, 9. Таф. 38-25. Контраг. по устройству лин. для электрич. трамвая.

— М. Пантелеймоновская, 94. Метал. маст.

— Рейнг. Мих. Успенская, 32.

Фрейдль, Куно Мор. Колонтаевская, 54. Тлф. 36-82. Химич. зав. крас.; гимнастич. о-во. Дмвл. 116, 201.

— Сим. Конная, 22.

«Фрейдль-Морницъ», — см. отд. 2-ой рубр. «Краски».

Фрейдлихъ, Альвина. Лиманогризелечебн. и санаторія Valetudo, завѣдующій д-ръ Маровскій, я Р. Карантинная, 13.

Фректель, Іос. Картамышевск., 7. Стол. маст.

Фрезихъ, Э. Г. Успенская, 7. Тлф. 51-77. Азовско-Донск. ком. банкъ.

Френзель, М. М. Кондратенко площ., 1. акуш., мас.

Френкель, А. А., акуш. Ул. 19 февраля, 44. О-во взаимн. помощи акуш.

— А. Московская, 29. Крас. и прач.

— Адальфъ Як. Успенская, 78. Фабр. Землед. маш. И. М. Ароновичъ.

— Ан. Абр. Успенская, 16. Гими. Т. Е. Коппъ, ур. Жаботинской.

— Б. Пушкинская, 63. Бакал. таб. торг.

— Б. Н. Ремесленная, 4. Акушерка-осноприв.

— Вал. Приморская, 28. Складъ пароходн. принада.

БОРЖОМЪ

Превосходная
ЛѢЧЕБНАЯ И
СТОЛОВАЯ ВОДА.

Френкель, Г. И. Болгарск., 40. артл. банк. конт. Барбашв.

— Д. Л. страх. организ. Пушкинская, 66.

— Еф. Исид. Б.-Арнаутская, 36. Таф. 59-15. Художн.-архит.; довѣр. од. окр. взаимн. страх. «Русь».

— Изр. Львов. Гимназическая, 9. Маг. гот. плат. бр. Любарскихъ.

— Изр. Марк. Базарная, 3. Купеч. банкъ.

— Исая Бор. Пушкинская, 63. Исп. о-во винод.

— Ишко Срул. Мясоедовская, 28.

— Кав. Яковл. Успенская, 78. Азовско-Донск. ком. б-къ.

— Л. Ярмарочная площ., 179. Бак. торг.

— Л. Л. Ремесленная, 4. Мас. слаж.

— Леон. Яковл. Успенская, 78. О-во вз. кред. домовл. и зема. Херс. губ.

— Людв. Бор. Екатерининская, 5. Тлф. 47-65.

— М. М. Кондрасико, 1. Акушер.; массаж.; о-во взаимн. помощи акуш.

— Мих. Вас., ниж.-мех. Сабантѣевъ мостъ, 5. Таф. 10-00; 9-19. Куп. 2-й г.; техническ. бюро.

— Моз. Мор., куп. 2 г. Софиевская, 15. Тлф. 9-19; 10-00. Технич. бюро. Дмвл. 237, 289.

— М. Г. Новосельскаго, 33. Коммис. по раздачѣ пособ. топл. и мащ. бѣдн. евр.

— Мать. Дав. Тираспольская, 25.

— Мордко Гершк. Конная, 21.

— Наумъ Апол. Свиридоновская, 20. Тлф. 61-25. Типогр. «Од. Нов.».

— Никл. Никл. Отрадная, 23. Земскій банкъ Херс. губ.; о-во взаимн. служ. кредит. учр.; пенс. касса служ. земскаго б-ка Херс. губ.

— Осипъ Бор. Коблевская, 2. Биржевой маклеръ.

— Роз. Бор. Садовая, 20. Таф. 52-22. Дмвл. 292.

— Симха Герш. Бѣлинскаго, 15.

У. ЛАНДЕСМАНЪ. Большой выборъ мужскаго, дамскаго, дѣтск. и формекнаго платья. ПРИЕМЪ ЗАКАЗОВЪ. Улица Кондратенко, д. № 40. Тел. 5-76. ЦѢНЫ ОПТОВЫЯ. Въ магазинѣ лифтъ.

- Френкель, С. Х.** Коблевск., 13.
— Ф. Г. Базарная, 57. Складъ дрожжей.
— Х. Преображенская, 59. Бакалейная и табач. т-ля.
— Ш. Л. Б.-Арнаутская, 46. Купеческій банкъ.
— Шев. Герш. Александровск. 19.
— Ю. Земская, 20. Модная мастерская. Дмвл. 238.
— Як. Абр. Барятинскій пер., 2. Тлфи. 47-25. Книгоиздат. «Индустри»; о-во пзанми. вспомош. труж. муз.к. дѣла. Дмвл. 312.
- Френкель-Бронштейнъ,** Мар. Наум. Б.-Арнаутская, 69. Зубной врачъ.
- Френкъ,** Ишко Мордк. Полтавской поб., 45. Тлфи. 48-78.
- Фресманъ,** Мойс. Як. Полтавской поб., 76. Пмши. прис. повѣр.
- Фречинская,** Мар. Петр. Косвенная, 21.
- Фри,** Пав. Юс. Хуторская, 72. Конторщикъ.
- Фриго,** Андр. Панают. Малороссійская, 18.
- Фридбергъ,** Ришельевская, 42. Портняж. маст.
— Л. І. Ришельевская, 42. Худож. портрет. ателье «Ундевудъ».
— Мойс. Абр. Скобелева, 23. Т-во С. Камлетъ.
- Фридбергъ,** Шифра Мойш. Б.-Арнаутская, 26.
- Фридель,** Шул. Суворовская, 48. Бакал.-табач. т-ля.
- Фриденгаль,** М. Б. Екатерининская, 6. Тлфи. 44-92. Антек. складъ.
— Р. Г. Екатерининская, 6. Зубной врачъ.
— Юл. Слгнам. Пушкинская, 1. Тлфи. 53-22. Посред. к-ра.
- Фридкинъ,** Ю. Колодезный п., 4. Тлфи. 49-50. Дамскій конфекционъ.
- Фридландъ,** Григ. Абр. Успенская, 45. Ремесл. у-ще о-ва «Трудъ»; «Ешиботъ».
— Мордко Авр. Успенская, 45. 2-е казен. евр. у-ще.
- Фридманъ,** А. Ришельевская, 62. Тлф. 28-39. Гост. «Швеція».
— Аб.б Мѣшанская, 31. Прод. кисл. овощей.
— Авр. Солом. Преображенск., 43.
— А. И. Театральнй пер., 14. Кувецъ.
— Алдръ Исид. Екатерининская, 18. Тлфи. 49-73. Аг.-коммис. к-ра.
— Анат. Львов. Суворовская, 46.
— Ар. Б.-Арнаутская, 24. Рыбная.
— Б. М. Ришельевская, 57. Книжно-газетный кіоскъ.
- Фридманъ,** В. Э. Николаевская дорога, 197.
— Г. Мѣшанская, 31. Столов.
— Гд.-Рув. Лейб. Привозная пл., 68. Дмвл. 194, 221.
— Гершъ Неух. Екатерининская, 70. Секр. о-ва пособ. бѣдн. синаг. хор. г. Одес.
— Голда Ис. Троицкая, 30.
— Зал. Лейб. Коблевская, 29. Тлфи. 55-06. Рыбная т-ля.
— Зус. Арон. Суворовская, 45. Благотъ. круж. при молитв. домѣ «Малбишъ-Аришимъ».
— И. М. Канатный пер., 5. Телеф. 56-71.
— И. Карантишная, 18. Мебел.-столяршя мастер.
— Ис. Греческая, 50. Салонъ страус. перьевъ. Тлфи. 65-29.
— И. Ш. Книжная т-ля. Ришельевская, уг. Успенской, ряд. съ апт. Колпаки.
— И. Б. Пантелеймоновская, 136. Бухгалтеръ.
— Юс. Як. Суворовская, 58.
— К. Ремесленная, 9. Молочи.
— Кус. Морд., куп. 2 гил. Ришельевская, 39.
— Л. Г. Б.-Арнаутская, 50. Телеф. 43-08.
— Л. М. Суворовская, 49. Акушерка, массаж., оспоприв.
— Лейба Неух. Суворовская, 46.
— Леон. Сем. Преображенская 47. Т-во м-ръ В. Е. и А. Ясунинскихъ.
— М. І. Комитетская, 10. Эксп. к-ра Э. Штемпеля.
— М. Т. Успенская, 53. Тлфи. 24-77. Пох. касса при о-вѣ взаимоп. торг. агент.
— Макс. Семен. Скобелева, 11. Город. стан. ю.-з. ж. д.
— Менаше. Скобелева, 39. Ки. газет. кіоскъ.
— Мих. Марк. Б.-Арнаутская, 45. Мануф. т-ля и-новъ А. И. Кальфа.
— Мойс. Слмх. Успенскій п., 3. Русск. для виѣшней т-ли банкъ.
— Манушъ. Розумовская, 27. Фабр. шинш. водъ.
— Морд. Фшвел. Ришельевск., 22. Пмши. прис. пов.
— Мошко-Хаим. Гершк. Коблевская, 18.
— Ос. Бор. Нѣжинская, 7. Маклеръ.
— Рах. Николзевская дор., 197. Бакалейная т-ля.
— Рув. Привозная пл., 68. Тлф. 58-50. Рыбная т-ля.
— Рух. Лейб. Уютная, 8. Дмвл. 315.
— С. Мельничная, 47. Бакал. и табачн. т-ля.
— Сам. Мойс. Отрадная, 15. Тов. южн. водочн. зав. «Золотой Колоколь»; кази. вегетар. о-ва.
- Фридманъ,** С. Кондратенко, 1. дорожная вещи.
— Сура. Средняя, 15. Бакал. и табачная т-ля.
— Т. Я. Рождественскій пер., 9. Тлфи. 65-59.
— Фшш. Меер. Ришельевская, 22. Дорожная вещи.
— Х. Комитетская, 7. Табачн. торговля.
— Хая Пейс. Б.-Арнаутск., 33.
— Ш. Приморская, 73. Сѣвн. ная.
— Ш. Д. Греческая, 50. Тлфи. 65-29. Страусовыя перья.
— Шим. Зейл.-Нут. Суворовская, 58.
— Шл. Ришельевская, 34. Тлф. 25-77. Парикмах.; скл. во-лось.
— Шл. Средняя, 18. Прачечн.
— Шмая Морд. Ришельевскій 56. Тлфи. 66-20.
— Э. М. Садниковская, 40.
— Юд. Меер. Уютная, 8. Тлф. 51-09. Дмвл. 315.
— Як. Троицкая, 32. Тлфи. 25-77. Парикмах.
— Янк. Хаим. Дерибисовская, 10.
- Фриль,** Аб. Займ. Розумовская, 13. 1-я Талмудъ-Тора.
— Бор. Сол. Розумовская, 13. У-ше д-ра Я. Ландесмана.
— Х. Л. Спиридоновская, 21. Дантистъ.
— Ц. М. Пантелеймоновская, 68. Зуболеч. каб.
— Шев. Берк. Нѣжинская, 64. Тлфи. 46-02.
— Шм. Изр., пров. Пантелеймоновская, 68.
- Фридьевъ,** М. Екатерининская, 93. Бет.-водопрон. мастер.
— Файв. Ланжероновская, 5. Бакалейная т-ля.
- Фризенъ,** Абр. Абр. Жуковскаго, 72. Т-во «Альфа Нобель».
— Генр. Ив. Жуковскаго, 4. Бухг. т-ва «Альфа Нобель».
- Фриманъ,** І. Ш. Екатерининск., 62. Тлф. 9-44. Укусное заведение.
— Л. І. Новосельскаго, 66. Еврейск. палестин. комит.
- Фримеръ-Шапиро,** М. А. Жуковскаго, 4.
- Фринко,** Екат. Пушкинская, 83. Молочная.
- де-Фрисъ,** Авг. Ант. Новосельскаго, 73. Муз. маг. Л. Гозеферъ.
- «Фритауэръ и Ко».**— см. отд. 2-ой рубр. «Химическ. про-дажи».
- Фрицверъ,** Іог. Фридрих. Новосельскаго, 27. Конфек-«Якоби».
- Фрицъ,** Срѣтенскій пер., 1. Акуш.
— Адольф. Юс. Срѣтенскій п., 1. Скл. угля и дровъ Е. В.

- Говоровой и М. А. Межакова.
- Фрицъ**, Б. В. Коссовская, 1. Женск. 7-ми кл. у-ще М. Л. Ковриги.
- Евд. Коблевская, 26.
- Франц. Генр. Спиридоновская, 10. Дмвл. 183, 268.
- Эмма Генр. Спиридоновская 10.
- Фришманъ**, Емел. Рад. Ярмарочная пл., 172.
- Фришъ**, Алдръ Ад. Воронцовский пер., 8. Имп. Рос. о-во спас. на вод. Дмвл. 56.
- Евг. Адам. Московская, 89. Акц. о-во «И. И. Генъ».
- Руд. Адам., кс. Полтавской побѣды, 36.
- Фриакъ**, Алдръ Юс., ттс. Базарная, 29.
- Фриессе**, Амал. Владисл. Торговая, 6. Учит. гимн. В. И. Мадирова.
- Фриеси**. Ол. Конст. Полтавской побѣды, 92. Дмвл. 211.
- Сигизм. Карл., ис. Полтавской поб., 92. Главн. склад. таможен.
- Фройбергъ**, Лев. Мордк. Успенская, 109.
- Фролковъ**, Ив. Як. Божакина, 150.
- Фролова**, Евдок. Пет. Преображенская, 55. Складъ посуд. Дмвл. 12.
- И. И. Малороссійская, 7. Акуш.
- Пелаг. Сем. Пантелеймоновская, 49. Дмвл. 194, 221.
- Фроловичевъ**, Г. Малороссійск., 79. Игрушки.
- Фроловъ**, А. М. Гоголя, 18. Меб.-стол. маст.
- Влад. Серг. Садниковская, с. л. Препод. мужск. у-ща Л. П. Ковальчука.
- Георг. Корнил., шт.-капит. Колонтаевская, 71. Ком. уч. Х. I. Гохмана; реалн. у-ще о-ва приказч. г. Одес.; 60-й пѣх. Замоскій полкъ.
- Ив. Игн. Малороссійская, 7. Городской водопров.
- Ив. Корн. 4 ст. паров. трамвая, кад. корп. Кирил. Мефод. церк. при кад. корп.
- Ив. Корн., пдплк. Тираспольская, 34. 60-й пѣх. Замоскій полкъ.
- Воронцовский пер., 6.
- И. Ф. Малороссійская, 7. Дмвл. 46, 145, 319.
- К. Прохоровская, 43. Тракт.
- Никл. Афан., плк. Софиевск., 8. Ст. ад. окр. артил. упр. воен. окр.
- Пав. Корн., диак. Уютная, 9. Кад. корп.; электротехнич. у-ще В. П. Гадзикаго; реалн. у-ще о-ва приказч. г. Одессы.
- Серг. Никл. Преображенск., 55. Дмвл. 216.

- Фроловъ**, Ф. Ф. Успенск., 15. Одес. город. ломбардъ.
- Фромштейнъ**, М. Б. Чд. правл. о-ва взаим. служ. кредитн. учрежд.
- Фронштейнъ**, Монс. Берк. Херсонская, 46.
- Фросколла**, Анр. Ремеслен., 4.
- «Фростъ и Вудъ»**, Канада, — см. отд. 2-ой рубр. «Земл. орудія».
- Фроиновъ**, Х. Косвенная, 76. Сапожник мастер.
- Фругъ**, С. Г. Бѣлинскаго, 22. Тлфн. 41-10. Писатель.
- Фрумкинъ**, Мѣшанская, № 19. Коммерч. типогр. Б. И. Сапожничкова.
- Н. Е. Преображенская, 11. Тлфн. 35-56. Главн. предст. страх. о-ва «Жизнь».
- Наумъ Еф. Преображенск., 11. Тлфн. 35-56. Предс. о-ва вспомоц. нужд. учаш. ремесл. у-ща «Трудъ»; росс. общ. «Жизнь». Дмвл. 244.
- Фрумовъ**, Бор. Исаев. Сотруд. «Одес. Листъ».
- Фрумъ**, И. Суворовская, 119. Портной.
- «Фри и Морисъ»**, — см. отд. 2-й рубр. «Молочные прод.».
- Фуголь**, Лев. Никиф., ка. Жуковскаго, 40. Контр. пал.; комис. при особ. комит. попеч. о нар. трезв.
- Лид. Алдр. Преображенск., 25.
- Мих. Никиф., кап. плщ. Кондратенко, 2. Тлфн. 26-64. Ст. ад. шт. 8-го арм. корп.; Новор. о-во помощи нужд. воинск. чин.
- Фудимъ**, Буна Гершк. Суворовская, 1.
- Григ. Дав. Суворовская, 1. Гимназ. И. Р. Раппопорта; «Ешиботъ».
- Юс. Дав. Суворовская, 1. Тлфн. 46-88.
- Люб. Юан. Суворовская, 1. Акуш.
- Мойс. Дав. Суворовская, 1. Рос. о-во кол. т-ли.
- Фукельманъ**, Гр. Эм. Маразлевская, 2. Тлфн. 25-35. Дмвл. 24, 151.
- Р. Малороссійская, 17. Бак. табачная т-ля.
- Фуки**, Ю. Б. Городская, 68. Надзир. Александр. уч.
- Юф. Ерем. Нѣжинская, 58. Пмщи прис. пов.
- Фуксманъ**, Айз. Гершк. Ул. 19 февраля, 78.
- Фуксманъ-Фуксъ**, Зися Лейб. Ришельевская, 11.
- Фуксъ**, А. Пантелеймоновская, 84. Галантерейная т-ля.
- А. Лѣсная, 7. Тлфн. 50-49. Извозный промыс.
- А. Б. Суворовская, 9. Гимн. Б. М. Фельдманъ, ур. Рашковичъ.



- Фуксъ**, Абр. Овс. Театральный пер. 11.
- Б. Преображенская, 76. Вяз. трикот. изд.
- Б. Базарная, 39. Галантер. т-ля.
- Б. Д. Преображенская, 92. Зубной врачъ.
- Б. И., куп. 2 гил. Греческая, 21. Тлфн. 28-55.
- Григ. Бор. Суворовская, 9. Аг.-ком. к-ра т. д. Горенштейнъ и Кесельманъ.
- Гр. Ос. Преображенская, 64. Тлфн. 53-34.
- Д. Екатерининская, 2. Скл. угля и дровъ.
- Дув. Либ. Старорѣзнич., 7.
- Е. А. Ст.-Сѣнная пл., 5. Телефон. 55-19. Врачъ.
- Ид. Мордк. Пантелеймоновская, 68.
- Ис. Мѣшанская, 35. Бакал. табачная т-ля.
- I. Вишняя, 88. Желѣзная торг.
- Юан. Екатерининская, 33. Наст. влк. Римско-кат. прих. церкви.
- Лев. Исаак. Польская, 17. Русскій для вишней торг. банкъ.
- Лев. Павл. Базарная, 27. Бухг. пар. акц. о-ва «Океанъ».
- Лейз. Айз. Розумовская, 15.
- М. Г. Пантелеймоновская, 1. Тлф. 30-83.
- Мееръ Либ. Ст.-Рѣзничная, 7. Дмвл. 196, 279.
- Мих. Марк. Пушкинская, 43. Тлф. 39-75.
- Мошко Мордк. Мясоѣдовская, 42. Дмвл. 230.
- Нахм. Вольф. Гимназическ., 26.
- Нух. Ицк. Ришельевская, 12.
- П. Суворовская, 106. Гильзон. фэбр.
- Песа-Бруха Вольф. Дмвл. 230.
- Рейзя Хайм. Преображенск. 76.
- Рув. Херсонская, 11. Молочная.
- Суул. Сол. Ул. 19 февраля, 39. Школа-приютъ для глухонѣм. евр. дѣт. при о-вѣ «Эзра-Анимъ».

У. ЛАНДЕСМАНЪ. Большой выборъ мужскаго, дамскаго, дѣтск. и форменнаго платья. ПРИЕМЪ ЗАКАЗОВЪ. Улица Кондратенно, д. № 40. Тел. 5-76. ЦѢНЫ ОПТОВЫЯ. Въ магазинѣ лифтъ.

Фуксъ.

Фуксъ, С. И. Дегтярная, 10. Тлф. 58-92. Техн. бюро; инж.
— Соф. Марк. Гимназическая, 5. Дмвл. 61.
— Фед. Фед. Французский буд. 23.
— Хася. Театральный пер., 11. Бак.-таб. торг.
— Энг Як. Б.-Арнаутская, 59.
— Юл. Сол. Бѣлинскаго, 20.
— Юд. Фед. Пироговская, 3. Т. д. Н. А. Шретеръ.
— Я. Нѣжинская, 52. Сапожн. маст.
— Як. Ис. Б.-Арнаутская, 59.
Фукъ, Викт. Влад., клр. Маразлевская, 48. Га. склтам.
— М. Н., жена канцел. чинов. Маразлевская, 48.
— Рене Иван. Пироговская, 9. Тлф. 10-64. Виноторг.
— Жоз. Франц. Пироговская, 9. Дмвл. 203.
Фукшанскій, Морд. Пушкинск., 30 Мануфактура.
Фиальгеръ, Моис. Ари. Дальницкая, 6.
Фульштинская, Г. Ремесленная, 31. Модная мастер.
Фунбаргъ, М. Новокопная пл., 3. Сапожн. маст.
Функе, Р. Ф. Николаевская д., 206. Тлф. 58-42. Книжечн. зав.
Функе, Р. к-ря. Пантелеймоновская, 27. Тлфи. 58-42. Колбасная машина.
Функъ, Копр. Бериг. Обсерватори пер., 2. Дмвл. 19.
Фунтъ, М. Ришельевская, 28. Часов. маст.
Фунштейнеръ, М. Александр. пл., 3-4. Молочн.
Фургель, Аб. Средняя, 69. Дмвл. 271.
Фуреръ, Абр. Срул. Греческая, 24.
— Вольфъ Срул. Кондратенко, 40. Тлф. 67-96. Литографія.
— Дав. Изр. Греческая, 24. Анон. о-во электр.
— Лейб. Дув.-Ицк. Суворовс., 93.

Фуреръ, П. Прохоровская, 51. Ток. маст.
— Ф. Балтская дор., 87. Мануфакт. обуви. маг.
— Файв. Янк. Б.-Арнаутск., 107.
Фурманенко, Ал-ѣй Степ. Мандражинская, 28. Дмвл. 149, 262.
Фурмановъ, Авр. Вигд. Б.-Арнаутская, 119.
Фурманская, Ф. Жуковского, 4. Дантистъ.
Фурманскій, Григ. Марк. Екатерининская, 9. Тлф. 54-19. Вр. по зубн. бол.
— Марк. Григ., зубн. вр. Дерibasовская, 18. Тлф. 30-58. Одонтол. о-во; зубн. лечеб.
— Наумъ Марк. «Пассажъ». Зубн. вр.
— Ф. Жуковского, 47. Дант.
Фурманъ, А. Преображенская, 62. Портн. маст.
— Ан. Ин. Новосельскаго, 39. Музык. курсы К. Ф. Лагера.
— Б. Николаевская дор., 203. Бак. торг.
— Берко-Иико Шим.-Мих. Ул. 19 февраля, 41. У-ще М. Д. Телера.
— Д. Скобелева, 19. Портниж. маст.
— Ис. Лоп. Новобазарный переул., 4.
— І. Л. Базарная, 41. Тлф. 15-36. Фабрика искусство. мин. воль.
— І. Л. Ришельевская, 64. Пробочн. заводъ и фабр. мин. воль.
— Л. Преображенская, 49. Парикмах.
— Л. Картамышевск., 14. Торговли зеленью и овощ.
— Лев. Григ. Троицкая, 43. Тлф. 56-95. Помощн. прис. пов.
— Лейба. Ярмарочная пл., 174. Фургон. маст.
— М. Новосельскаго, 93. Порт. маст.

Фурманъ, Ш. Гимназич., 30. Обувн. маст.
— М. Картамышевская, 25. Извозн. промыс.
— М. Ремеслен., 11. Водопр.-бетон. маст.
— Симх. Ицк. Преображенск., 49. Мануф. торг. Л. С. Рабиновича.
— Ш. Ф. Треугольный пер., 16. Заготов. маст.
— Шим. Лейб. Базарный пер., 28. Тлф. 51-91.
— Шим.-Гершъ Лейб. Б.-Ариутская, 6.
— Ю. А. Комптетская, 21. Скобян. торг. Л. Мильштейна.
Фурмеръ, Я. М. куп. 2 г. Греческая, 32. Шапочн. торг.
Фурцистъ, А. Балковская, 142. Метал. зав. инж. И. Капа.
Фуртакъ, Ф. Пионовская, 37. Извозн. промыс.
Футерманъ, І. М. Книжеская, 4. Прачечная.
Футеръ, А. И. Пантелеймоновская, 36. Дамск. конфекс.
«Футлярная артель»,—см. отл. 2-й рубр. «Перепл. маст.».
Футорянскій, А. Каранголова, 13. Бак.-таб. торг.
— Янк. Преображенская, 52. Табачн. торг.
Футранъ, А. И. Суворовская, 117. Тлф. 52-99. Евр. больница; практ. вр.
— Ис. Екатерининск., 25. Мѣняльн. столъ.
— Моис. Срул. Щелакова, с. д. Дмвл. 143, 266, 329.
— Сим. Абр. Б.-Арнаутская.
Фюмель, Лука Никл., кс. Суворовская, 47. Ком. у-ще Г. Ф. Файга; у-ще Г. И. Гефена. Дмвл. 287.
Фюреръ, Альф. Густ. Херсонская, 19. Т-во Рос.-Амер. резин. м-ры «Треуголь»
— Георг. Рудольф. Успенская, 60. Рус. для виѣшней торг. Санкъ; черном. яхть-клубъ.
Фьяманъ, Густ. Ганц. Ризовская, 18. Мельн.-техн. у-ще

Х.

Хабаевъ, Як. Вас., ротм. Пантелеймоновская, 28.
Хабаль, Исаакъ Марков. Прохоровская, 67. Электрот.
— Лев. Марк. Прохоровская, 67, инж.-механ.
Хавкинъ, Влад. Сол. Пантелеймоновская, 7. Акц. о-во «Сименсъ и Гальске».
— Конст. Сол. Скобелева, 20. Тлф. 48-47. Преподават.
Хавренко, Никол. Андр., теле-

граф. Одесса-Главная. Бу-клевская, 12.
Хаджа-Георги, Абд. Преображенская, 11. Фруктов. торг.
Хаджашъ, И. И. Троицкая, 50. Тлф. 22-56. Солемошня. Дмвл. 6, 173, 207, 224, 225, 302.
Хаджи, Мар. Ив. Книжеская, 7.
— Праск. Абр. Базарная, 47. Тов. пред. женск. караниск. благотв. о-ва.

Хаджи, Морд. Сед., куп. 2 г. Базарная, 47. Тлф. 16-49. Дмвл. 10, 241.
— Сем. Исаак. Новосельскаго, 39. Таб. торг. Э. Н. Хаджи.
— Фумл. Исаак. Новосельскаго, 53. Табачн. торг. Э. Н. Хаджи.
— Эст. Ноевна, купн. 2 г. Новосельскаго, 53; табач. торг.
Хаджи-Дуванъ, Юфудъ Ис. куп. 2 г. Елисаветинск., 13.

Хаджи-Коста, Анг. Кондратенко, 31. Дмвл. 118.
 Хаджи-Хачиковъ, Арут. Акоп. Пушкинская, 57. Церк. по-веч. о бѣдн. прихож. Армяно-Григ. церк. Дмвл. 231, 358.
 Хаджиѣни, А. Казарменный пер. 3. Тлф. 37-69. Скл. колон. тов.
 — Н. Казарменный пер., 3. Тлф. 37-69. Скл. колоніальн. тов.
 Хаджиопуло, Андр. Харл. ттс. Елисаветинская, 12. Секрет. по студ. дѣл. Новор. у-та.
 — Вас. Вас. Театральный пер., 11.
 — Зин. Ив. Софиевская, 12. Микроскоп. ст.
 — Ив. Харламп. Нѣжинская, 66.
 — Марг. Ферд., вл. пот. поч. гр. Театральный пер., 3.
 — Серг. Харламп. Нѣжинская, 66.
 Хадзицкій, Никл. Ефр. Ризовская, 31. Т-во И. Д. Сытина.
 Хадумоглу, В. Э. Екатерининская, 9. Музык. школа В. Э. Хадумоглу.
 Хадушинъ, Ег. Петр. Лагерная, 59. Дмвл. 134.
 Хаеъ, А. Екатерининская, 67. Парикмахерская.
 — Абр. Садиковская, 44. Бак. и таб. торг.
 Хажинеръ, Морд.-М. Ицк. Суворовская, 86.
 Хажинскій, Я. Петра Великого, 30. Порти. маст.
 Хазанова, В. И. Маршалевская, 5. Зубн. пр.
 Хазановичъ, Л. I. Екатерининская, 41. Тлф. 41-79. Складъ окон. стекла.
 — Я. Елисаветинская, 3. Продажа угля и дровъ.
 Хазановъ, Б. Кузнечная, 34. Парикмахер.
 Хазанъ, А. Пантелеймоновская, 54. Профес. о-во приказч. при хлѣбн. маг. на Тирасп. заставѣ.
 — И. Пантелеймоновская, 27. Парикмах.
 — Ицх.-Б. Мошк. Базарная, 75.
 — М. Нѣжинская, 30. Порти. маст.
 Хазбѣевичъ, Конс. Як., гс. Градоначальнич., 21. Государс. банкъ.
 Хазинзонъ, Ханъ Нух. Б.-Арнаутская, 40.
 Хазинъ, Ар. Фронм. Пантелеймоновская, 54.
 — Б. Авчиниковскій пер., 3. Бакал. торг.
 — Вольфъ Ханм. Пушкинская, 37. Тлф. 36-85.
 — Ис. Арон. Пантелеймоновская, 54. Опт. скл. чая и кофе «Модестъ Орловъ».

Хазинъ, Л. Успенскій пер., 17. Бак. торг.
 — Мойс. Ицк. Привозная, 2. Комп. Зингеръ.
 — Рах. Полтавской поб., 88. Бак. и таб. торг.
 — Сара Аронов., кл. дама гим. Гольдинъ-Абезгусъ.
 Хаймовичъ, Ф., зуб. вр. Екатерининская, 2.
 Хаймскій, Иос. Льв. Полтавской поб., 75. Тлф. 2-57.
 Хаймъ, Акъ-Баба Як. Александровскій пр., 6.
 — Сам. Ад. Ремесленная, 6. О-во взаимн. вспомо. труж. музык. дѣла.
 Хайсъ, Альфр. Ос., пот. поч. гр. Гаванная, 6. Тлф. 1-56.
 — Баз. Вен. Конная, 11. Потреб. о-во служ. въ гор. общ. управл.
 — Бор. Глаз.-М. Жуковского, 2. Помошн. прис. пов.
 — Гиринъ Абр. Суворовская, 73.
 — Григ. Льв. Троицкая, 30.
 — Лейбъ Герш. Троицкая, 30.
 — М. Вишнявая, 102. Сапожн. маст.
 — Оз. Сав., ком. сов. Софиевская, 10. Тлф. 19-87; 73. Банк. к-ра; выборн. купеч. соед.; предс. комит. торг. и мануф.; биржев. комит.; прис. по порт. дѣламъ; особ. гор. раскл. прис.; предс. поп. сов. евр. сирот. дома.
 — С. А. Книжеская, 21. Акуш., массаж.
 Хайтъ, бр. Екатерининская, 17. Порти. маст. и маг.
 — Абр. Як. Провіантская, 17. Товаро-судн. скл. Ленина и Ронеса.
 — Абр.-Мордко Леѳб. Гаванная, 5.
 — Алдр. Рувин. Розумовская, 56.
 — Г. Раскидайловская, 9. Кис-лые овощи.
 — Гелеонъ. Ново-щепной р., 19. Лѣсная торг.
 — И. Нѣжинская, 56. Стол. маст.
 — И. Б.-Арнаутская, 96. Порт. мастер.
 — И. Провіантская, 17. Бак. таб. торг.
 — Ил. Комитетская, 2. Чайн. тракт.
 — Иоах. Ид. Б.-Арнаутская, 96.
 — Иос. Абр. Гаванная, 5. Тлф. 37-26. Живописн. маст.; о-во покров. животн.
 — Лев. Рув. Дерибасовская, 21. Тлф. 17-14. Сукон. торг.
 — Лев. Симх. Ул. 19 февраля, 23. Гипо-антогр. С. Альтермана.
 — Леон. Марк. Б.-Арнаутская, 10. Довѣр. Азовско-Донск. ком. б-ка.

БОРЖОМЪ

Превосходная
 ЛѢЧЕБНАЯ И
 СТОЛОВАЯ ВОДА.

Хайтъ, М. Т. Почтовая, 23. Муз. кур. К. Ф. Лагнера.
 — Мойс. Лейб. Книжный пер., 4.
 — Орель Абр. Костенкая, 34.
 — Р. Пантелеймоновская, 50. Табачн. торг.
 — Самсонъ Адольф., о-во взаимн. труж. музык. дѣла.
 — Сура Иос. Водопроводная, 1. Дмвл. 46, 277.
 — Фр. Ицк. Южная, 14. Дмвл. 234, 332.
 — Э. Тираспольская, 25. Акуш. Оспопр.
 — Янк. Зусъ-Лейб. Провіантская, 17.
 Хайтъ-Батушанская, Ст.-Ром., Городская, 11. Акуш.
 Хайкелисъ, И. С. Пушкинская, 33. Акуш., массаж. и осп.
 — Роз., апт. пмщн. Пушкинск., 33. Апт. Л. С. Шпанира.
 Хайюна, Е. И. Б.-Арнаутская, 32. Акушерка.
 Хайкинсонъ, Сим. Янк. Суворовская, 86.
 Хайзинъ, Е. И. Б.-Арнаутская, 32. Акуш., массаж., осп.
 — И. Суворовская, 110. Обунная маст.
 Хайкисъ-Цацкисъ, Иос.-Хуна Шмул. Александровскій пр., 40.
 Хаймовичъ, А. Польская, 2. Флотское платъе.
 — С. Успенскій пер., 17. вояж. «Гильбрейхъ и Фирковъ».
 Хаймовичъ, А. З. Прохоровская, 42. Уроки танц.
 — Б. Пушкинская, 67. Колб. и рыби. торг.
 — Б. А. Пушкинск., 66. Акуш., массаж.
 — В. Д. Николаевская д., 202. Поставл. дв.
 — Д. Косвенная, 45. Банн.
 — Д. В. Каретный пер., 3. Акуш.
 — Ефим. Мойс. Польская, 9. Экспед. и страх. к-ра. Штерна.
 — Зельм. Занв. Колонтаевск., 6.
 — И. М. Лермонтовскій пер., 2. Массаж., осп.
 — Иде-Лейбъ Симх. Суворовская, 45.

У. ЛАНДЕСМАНЪ. Большой выборъ мужского, дамского, дѣтск. и форменного платья. ПРИЕМЪ ЗАКАЗОВЪ.
 Улица Кондратенко, д. № 40. Тел. 5-76. ЦѢНЫ ОПТОВЫЯ. Въ магазинѣ лѣтъ.

- Хаймовичъ, И. Николаевская дор., 233.
 — Ицекъ-Юс. Юд. Госпитальный пер., 4. Дмвл. 70.
 — Л. Ярмарочная площ., 185. Бак. и таб. торг.
 — Люб. Яковл. Базарная, 49. У-ще А. М. Гуренича.
 — М. Тираспольская, 24. Корсети. маст.
 — М. С. Кузнечная, 49.
 — М. Ш. Новосельского, 95. Акуш., основр.
 — Мар. Тираспольская, 24. Корсети. маст.
 — Марк. Николаевская дор., 202. Бакал. торг.
 — Мойс. Жуковского, 5. Т. д. Петтинато и Ко.
 — Ср. Шим. Рождественский пер., 9.
 — Ф. Екатеринин., 2. Зуб. пр.
 — Фр. Николаевская дор., 231. Бак. торг.
 — Х. Торголан, 11. Меб.-стол. торг.
 — Хава. Екатерининская, пл., 7. Таб. торг.
 — Ханм. Ярмарочная пл., 180. Кормов. прод.
 — Ш. Таможенная площ., 2. Галантер. торг.
 — Э. Госпитальный пер., 4. Корзины.
 — Э. Малороссийская, 54. Желѣано-скобян. торг.
 — Як. Изр. Базарная, 49.
Хаймовский, А. В. Мандржевск., с. д. Новая гор. больн.
Хайсерверинъ, А. Кузнечная, 55. Скл. угля и дровъ.
 — Шул. Юс. Преображенская, 101.
Хайтанъ, Ал. Григ. Тираспольская, 35. Тлф. 48-79. Аг.-комиссион. к-ра т. д. «Князь Ю. Гагаринъ и Ко». Дмвл. 346, 353.
 — Мен. Бор. Базарная, 48. Русско-Азиатск. банкъ.
Хайшинъ, Еф. Абр. Княжеская, 22, конфекс. А. Гольдштейн-Р. А. Княжеская, 22, акуш.
Хакаловская, Ел. Емел. Дерибасовская, 21. Дмвл. 80, 357.
Хамаловский, Алекс. Лукьянов. Троицкая, 19. Тлф. 9-33. Типография; 5-е гор. по налогу съ недвиж. имущ. прис. Дмвл. 3-87.
Халайджогло, Вер. Юс., поч. гр. Преображенская, 11. Тел. 3-87.
 — Елис. Ив. Рождественский пер., 7.
 — Соф. Ив. Жуковского, 45. Дмвл. 1, 92, 163, 203, 259, 333.
Халамейзеръ, Янк. Кельм. Полтавской поб., 50.
Халанай, Аркад. Юлиан. Скобелева, 56. Тлф. 66-75. Пом. прис. пов.
Халанай, И. С. Б.-Арнаутск., 109. Тлф. 44-60.
Халатъ, Н. Успенская, 76. Портняж. маст.
Халачъ, А. А. Б.-Арнаутская, 24. Одѣяльно-матрашн. мастерская.
Халачевъ, Серг. Яковл. Жуковского, 6. Театральн. школа Мочаловой.
Халдѣва, Т. Петра Великого, 31. Школа кройки и шитья.
Халевъ, Г. Новоселной рядъ, 13. Столовая и чайная.
Халевъ-Гринбергъ, Тауба Гер. Красный пер., 26. Дмвл. 127.
Халемский, В. Б.-Арнаутская, 83. Мыло, краски и свѣчи.
Халецкий, Алдръ Филип, клр. Петра Великого, 31. Город. попеч. дѣтск. приют.
 — Конст. Филип., кск. Петра Великого, 31. Государствен. банкъ; гл. сбер. кас. № 51 при конт. госуд. банка.
Халидисъ, А. Московская, 83. Парикмах.
Халимский, Ицко Герш. Б.-Арнаутская, 55.
Халипская, Ан. Львов. Б.-Арнаутская, 85. Посредничес. к-ра у-ва Сливачевъ и Шполанский.
Халифъ, Бр. Мойш. Прохоровская, 10.
 — Лев. Ис. Новосельского, 17. Бельг. анон. о-во пробочн. мануф.
 — Мот. Лейб. Прохоровская, 10. Галант. торг. Низгольца.
 — Сруль Изр. Моис. Красный пер., 11.
 — Шл. Симх. Костецкая, 15. Дмвл. 30.
Халла, Ив. Леонид. Смирнова, 39. Дмвл. 264.
Халфенъ, И. С. Софиевская, 23. Вояжеръ торг. д. Мейзель и Мазоръ.
Халфинъ, Евс. Дав. Прохоровская, 26.
 — Ицко Мошк. Виѣшня, 114.
 — У., вдова. Ришельевская, 48. Тлф. скл. 15-23; кв. 67-40. Складъ бумагъ.
 — Л. Базарный пер., 20. Бак. торг.
 — М. Степовая, 56. Бак. и таб. торг.
 — Мар. Ил. Гимназія Т. Е. Коппъ, ур. Жаботинской; о-во вспомоц. нужд. учен. гимн. Т. Е. Коппъ, ур. Жаботинской.
 — С. Я., купч. 2-я г. Троицкая, 43. Тлф. 67-40. Скл. бум.
 — Ш. Екатерининская, 62. Обойная маст.
Халпинъ, Дм. Ив., шт.-капит. Садовая, 7. 15-я артил. бригада.
Хамерникъ, Юс. Рув. Ришельевская, 46. Скл. мельничн. маш. Л. Я. Ботвинника и И. Л. Телашкаго.
Хамилсъ, С. Ришельевская, 39. Корсети. маст.
Хаминъ, Серг. Алдр., кап. Софиевская, 11. Окр. упр. военнаго окр.
Хамицкий, Мих. Мих. Кладбищенская, с. д. Дмвл. 108.
Хамичевъ, Н. Ф. Коблевская, 36. Т-во нефт. произв. бр. Нобель.
Хамникъ, Авр. Нахм. Базарная, 45.
 — Шлема Нахм. Книжеская, 32.
Ханакадопуло, Лаз. Дм., ич. Нарышкинскій сп., 20. Кад. корп.
Хандаковъ, Влад. Георг., ич. Старовортофранковская, 85. 4-й окр. херс. акц. упр.
Хандожа, Юс. Скобелева, 50. Дамск. конфекс.
 — Р. Суворовская, 86. Магаз. готов. платья.
Ханиковъ, Никл. Дан., ген.-м. Софиевская, 23.
Ханжомковъ, А. А. Екатерининская, 21. Тлф. 64-55. комиссион. к-ра.
Ханиловичъ, Р. Б.-Арнаутская, 61. Столовая.
Ханина, Р. Б. Полтавской поб., 54. Тлф. 51-64. Акуш. и массаж.
Ханинъ, И. Садовая, 9. Тлф. 25-26. Землемѣръ.
 — М. Гимназическая, 27.
 — М. Ярмарочная площ., 180. Аптек. магаз.
 — Мовша Лейб. Пантелеймоновская, 101, куп. 2 г.
 — Н. М. Гимназическая, 27. Агент.-ком. контора А. Г. Зильбера.
Ханисъ, Б. Пантелеймоновск., 136.
 — Мих. Льв. Болгарская, 70.
 — С. Мясоѣдовская, 25. Фрукт. торг.
Хановичъ, Гершко Эл. Суворовская, 47.
 — Перля Ханмов. Полтавской поб., 72.
 — Сабанскій пер., 2.
Ханодокопуло, Лаз. Дмитр. Нарышкинскій сп., 20. Кад. корп.
Хануковъ, Алдръ Павл., плк. Сабанскій пер., 2. Тлф. 24-69. Нач. шт. 15-й пѣх. дивиз.
Хансъ, С. А. Княжеская, 21. массаж.
Ханисъ, Ар. Сел. Божакинъ 33. Бакал. торг. Дмвл. 26.
 — Л. Суворовская, 26. Обувн. маст.
 — Я. Конная, 22. Бакал. торг.
Ханьковъ, Никл. Леонид., ген.-м. Софиевская, 23. Военно-окр. судъ.
 — Никл. Никл., прч. 60-я пѣхотн. Замосцкій полкъ.

Хапай-Лапай, Наз. Як. Тодорова, 34а. Дмвл. 295.
 Харашовили, Сем. Балковск., 229. Виноторг.
 — Абр. Берк. Мясофдовская, 14. Дмвл. 332.
 — Б. Базарная, 37. Чернила.
 Харанъ, Бор. Ушер. Прохоровская, 15.
 Харациди, Ив. Дальнишкая, 36. Бак.-таб. торг.
 Харациъ, Гинде-Бейле Алт. Б.-Ариутская, 10.
 Харашъ, Григ. Нат. Базарная, 93. Мануфакт. торг. М. О. Бомзе.
 — Ф. Л. Ремесленная, 44. Акуш., массаж., осп.
 Харбахъ-Арбахъ, Алдръ Ян. Спиридоновская, 8.
 «Харбинъ», — см. отд. 2-й рубр. «Рестораны».
 Хардалупа, Ив. Дм. Рождеств., 52. Дмвл. 67, 128, 244.
 Хари, Альб. Раф., куп. 2-й г., сс. Маразлевская, 40а. Тлф. 2-86. Директ. русско-азіат. б-ка; датск. конс.; ком. тор. и мануф.; биржев. ком.; выбор. куп. сослов.; предс. сов. 2-го од. о-ва взаимн. кред.; чл. сов. од. ремесл. и мелк. ссудо-сбер. т-ва; особ. гор. раскл. прис.
 — Дав. Хайв. Базарная, 79. Товарищ.-во бр. М. и В. Иссерлисъ.
 — Н. Успенская, 63. Меб.-об. маст.
 — Пол. Абр. Маразлевск., 40а. Тлф. 2-86.
 — Роз. Л. Лондонская гостин. № 1. Тлф. 8-16.
 — Х. Ремесленная, 46. Дерев. изд.
 Харивъ, Ицко Шлейм. Б.-Ариутская, 51.
 Харизаниди, Т. Московская, 169. Парикмах.
 Хариковъ, К. А., куп. 2-й г. Карангозова, 7.
 — Ив. Куз. Торговая, 51.
 Хариманъ, М. Ст.-Ръанничная, 18. Меблир. комн.
 Харитоновна, Е. А. Базарная, 41.
 — М. П. Коблевская, 38. Зубн. вр.
 — Мар. Игн. Коблевская, 10.
 Харитоновскій, Адекс. Вас., ис. Конная, 12. Тлф. 1-76. Пр. окружн. суда; директ. отъ прав. комит. полеч. о тюр. о-ва; особ. прис. во гор. дѣл.; особ. город. по дѣл. объ общ. прис.; присутств. по порт. дѣл.
 — Григ. Бор. Ремесленная, 46. Маг. «Од. Нов.»
 — Гед. Сем. Коблевская, 386. Т-во винод.
 — Гр. Сем. Базарная, 41. Юж. о-во работ. контор. труда.
 — Д. И. Преображенская, 21. Тлф. 42-54. Прокати. конт.

Харитоновскій, М. С. Базарная, 41. Тлф. 41-59. Предсѣд. о-ва вспомош. нужд. уч. гим. Л. Д. Чудиновской; о-во взаимн. пом. бывш. восп. ком. у-щ.
 — Петр. Оед. Щезакова, 3. Дмвл. 329.
 — Н. И. Преображенская, 21. Дов. «Д. И. Харитонова», Тлф. 42-54.
 Харитонскій, А. Жуковского, 6. Производство холодильн. шкафовъ.
 — Ф. Б. Пушкинская, 52. Фаб. землед. маш. И. И. Ароновича.
 Харитонъ, Берта Юс. Полтавск., поб., 16. Конт. «Одес. Новостей».
 — Г. Г. Полтавской поб., 16.
 — М. Дальнишкая, 3. Кожев. торг.
 — Нух. Московская, 33. Кож. торг.
 — Савъ Янк. Степовая, 48.
 — Як. Сем. Степовая, 48.
 — Як. Сем. Базарная, 3. Аген.-ком. к-ра т. д. Горенштейна и Кесельмана.
 Хричинъ, Тим. Дм. Мясофдовская, 34. Дмвл. 171.
 Харковская, Г. Ул. 19 февраля, 36. Заготов. маст.
 Харламбо, Пет. Водопроводная, 14. Бак. и таб. торг.
 «Charlambos, F. Vassilion Metelin» — см. отдѣл. 2-й руб. «Мисла» раст. и смазъ.
 Харлаботи, Ан. Гавр. Головкинская, 68. Дмвл. 66.
 — Гитля. Пушкинская, 59. Кожев. торг.
 Харламбъ, Абр. Менд. Екатеринбургск., 38. Тлф. 32-65. Влад. гост. «Англія».
 — Лейба Менд., куп. 2 г. Екатеринбургская, 40. Тлф. 5-47. Сод. гост. «Бессарабия».
 — М. Ф. Жуковского, 20. Тлф. 39-55. Бюро по составлен. дѣлов. бум.
 — Ф. Лейб. Б.-Ариутская, 36. Анон. о-во электр.
 — Хавм. Менд. Б.-Ариутская, 12. Анон. о-во электр.
 Харламовъ, Никл. Петр. Сл.-Романовка. Рождественск., 57. 4-й окр. херс. акц. упр.
 Харласъ, А. Кодонтаевская, 19. Токарн. маст.
 Харлинь, Ю. С. Ланжероновская, 17. Дант.
 — Як. Садовая, 7. Зубной вр. Дмвл. 125, 323.
 — Пироговская, 5.
 Хармацъ, Дав. Провантская, 31. Часов. маст.
 — Мих. Абр. Новосельск., 66. Тлф. 36-86. Прикт. вр.; 1-ая частн. леч. для приходищ. больн.; кас. взаимн. служ. аптеки Пискорского.
 — М. И. Новосельского, 88.



Акц. о-во «Одес. комисс.»
 Хармацъ-Близнюкъ, М. А. Нѣжинская, 30. Зубн. вр.
 Харсамъ, Я. Успенская, 60. Тл. 44-09.
 Харская, Юл. Мих. Дерибасовская, 10.
 Харсидъ, Ант. Эдуард. Греческая, 12. Русск. дун. пар.
 — Варвол. Осип. Полтавской поб., 120. Гор. сиротскій домъ.
 Харгуляри, А. Екатеринбургская, 101. Тлф. 55-68. Кофейны.
 Харгуляри, А. Я., вет. вр. Привозная пл., микроск. станц. Тлф. 13-86. Завѣд. микроскоп. станц.; о-во покров. жив. Дмвл. 354.
 — Ив. Яковл. Ср.-Фонт., 7-я ст., с. д. Чл. сов. одесск. куп. и промышл. о-ва вз. кред.; предс. мих.-молдав. ком. о-ва пом. бѣдн.; пожарн. о-во. Дмвл. 354.
 Харченко, Варв. Фед. Базарный пер., 16.
 — Вас. Косвенная, 46. Бак.-табачн. торг.
 — Вѣр. Игн. Городская, 68. Виноторговля. Дмвл. 62, 69.
 — Лид. Порф. Новобазарный пер., 6.
 — М. Прохоровская, 34. Шк. кройки и шитья.
 — Тих. Павл. Софиевская, 15.
 Харчукъ, Ив. Карл. Биржевая площ., 1.
 Харько, Ив. Андр. Карантинъ, зд. морск. мин. Воронцовскій маякъ.
 Харькова, Ефрос. Городская, 8. Бакал. и таб. торг.
 Харьковская, Ита Айз. Главная, 2. Слад. дамск. шляпъ.
 «Харьковская», — см. отд. 2-ой рубр. «Погребальн. к-ри».
 Харьковская торгово-промышленная и трудовая артель, одесск. отд., — см. отд. 2-й рубр. «Артели биржевыя».
 Харьковский, Г. Н. Преображенская, 69.
 — Евт. Пет. Александрійскій пер., 8. Казен. 1-й очистной вит. скл.
 — Изр. Нев. Мѣшанская, 5.
 — Конст. Григ., поч. гр. Военный сп., 1.

У. ЛАНДЕСМАНЪ. Большой выборъ мужского, дамского, дѣтск. и форменнаго платья. ПРИЕМЪ ЗАКАЗОВЪ. Улица Кондратенко, д № 40. Тел 5-76. цѣНЫ ОПТОВЫЯ. Въ магазинѣ лифтъ.

- Харьковский, Н. И.** Томилна, 326. Дмвл. 297.
— Пав. Конст., прч. 60-й пѣхотн. Замоскій полкъ.
— Шан-Х. Гаванная, 2. Магаз. бѣлья.
- Хасаниди, Ант. Юс.** Карантинный пер., 10.
- Хасанова, Анаст.** Лаз. Земская, 5. Дмвл. 95.
- Хасановъ, Д.** Московская, 165. Бакал. торг.
— Ив. Ив., ге. Земская, 5. Ст. канд. на судебн. должн.
- Хасанъ, Преображенская, 94.** Производ. кавказ. туфель.
- Хасилевъ, Шм.** Дув. Дерibasовская, 10.
- Хасензонъ, Х. И.** Ришельевск., 51. Кефирное заведение.
— Абр. Дув.-Шлем. Пушкинская, 64.
— Григ. Дав. Базарная, 45. 2-е одес. о-во взаим. кред.
— Сол. Еф. Московская, 5. Практ. вр.
— Я. Тираспольская, 13. Тлфи. 56-07. Типо-литография.
- Хасинъ, Л.** Польская, № 13. Шмукл.
— Уш. Запорожская, 17. Бак. т-ли.
- Хаскеловичъ - Фурманъ, Лев.** Григ. Жуковского, 13. Помощн. прис. поп.
— Макс. Григ. Ришельевская, 21. Пмщи. прис. поп.
- Хасюнь, А. И.** Госпитальный пер., 10. Предст. книгоизд. М. С. Козмана.
— Як. Петр. Канатный пер., 5. 2-е одес. о-во взаим. кред.
- Хаславский, Як.,** куп. 1 г. Ланжероновская, 9. Тлфи. 23-71. Агент.-коммис. к-ри.
- Хаслеръ, Иско** Кельм. Успенская, 37.
- Хастъ, С. А.** Екатерининская, 2. Пмщи. инсп. росс. транс. стр. О-ва.
- Хахамъ, Ида** Ис. Суворовская, 114.
— Изр. Ари. Спиридоновская, 16. Уч. частн. у-ща Гольдштейн-Кигель; бухгалт.
— С. А. Екатерининская, 91. Курсы бухгалтерии.
— Ш. Суворовская, 117. Гастрономич. магаз.
- Хахаринъ, Ив.** Филан. Коблевская, 42.
- «Chachaty frères - Mersine»** см. отд. 2-ой рубр. «Дубильныя вещества».
- Ханъ, Я.** Скобелева, 47. Портняжская мастер.
- Хачатурянъ, Х.** Прохоровская, 9. Пекарня.
- Хачиковъ, А. Я.** Пушкинская, 57. Тлфи. 66-12.
- Хашменуй, Дув.** Л. Скобелева, 23. Бакал.-табач. т-ли.
- Хашминуй, I.** Мясоѣдовская, 37. Бакал.-табач. т-ли.
- Хашъ, И.** Книжный пер., 3. Типография «Од. Нов.».
- Ханмъ. Юс. Ул. 19 февраля, 17.
- Хаятинъ, Генр.** Мойс. Соборная пл., 1. Тлфи. 20-56. Гл. конт. газ. «Одес. Нов.».
- Монс. Марк. Соборная пл., 1. Тлфи. 20-56. Кормовыя продукты.
- Хвалибогъ, Влад.** Торговая, 8.
- Хватовский, Мих.** Григ. Театральный пер., 14. Тлф. 4-73. Т-во Ж. Блокъ.
- Хватский, В.** Петропавловская, 31. Жестян. мастер.
— З. Г. Суворовская, 16.
- Хваший, Шлема** Берк. Пантелеймоновская, 99.
— Я. Д. Пушкинская, 53. Портной.
— Я. С. Пантелеймоновск., 99. Тлфи. 14-04 и 14-43. Т. д. «Г. и М. Раухвергеръ».
- Хвелатюкъ, Н.** Колонтаевская, 28. Вино-гастр. т-ля.
- Хвенкинъ, Абр.-Юс.** Лейб. Полтавской поб., 15-17.
- Хвилковский, Мошка** Эл. Б.-Арнаутская, 89.
- Хворостенко, Зинов.** Кладбищенская, с. д. Дмвл. 108, 270.
— Таг. Спортивная, 38. Дмвл. 208, 270.
- Хвостовская, Э. Л.** Успенская, 13. Массаж.
- Хвошинский, Влад.** Ростисл. Прохоровская, 54. Государ. банкъ; гос. отдѣл. сберег. кассы № 4.
- Хедеръ, Ар.,** куп. 2-я гил. Ришельевская, 23. Тлф. 30-41. Корсетная мастер.
- Хейкеръ, Як.** Монс. Преображенская, 71. Довѣр. «Киевск. и братья».
- Хейликъ, Я.** Екатерининская, 74. Живописн. мастер.
- Хейфець, Изр.** Мойс. Екатерининская, 2. Тлфи. 57-03. Завѣд. ред. «Одесск. Новос.»; предс. кассы взаим. литер. и учен.; вице-предс. литер.-арт. клуба; о-во вспомош. литер. и учен.
— Ил. Львов. Тираспольская, 33. Анон. о-во электр.
— М., куп. 2-я гил. Базарная, 106. Сапожная принадл.
— М. I. Б.-Арнаутская, 90. Телефон. 66-43.
— Н. Кузничная, 17. Сапожн. мастер.
— Ханмъ Як. Успенская, 14. басовская, 1. Тлфи. 3-43. О-во пособ. бѣдн. евр. насел. на Молдаванкѣ; редак. «Одес. Нов.»; чл. приюта Ковлера.
- Хемеръ, Ис.** Герник. Старопортофранковская, 141. Магаз. гот. плат. бр. Любарскихъ.
- Хелковская, Мар.** Степ., ж. дмвл. Дегтярная, 16.
- Хелковский, Конст.** Лавр. Дегтярная, 16.
- «Хемницъ Оскаръ Эрлихъ»** — см. отд. 2-ой рубр. «Инструменты».
- Хенвентъ, Бенц.** Берк. Базарная б.
- Хенцинская, Мэр.** Вас., дмвл. Коблевская, 31.
- Хенцинский, Чесл.** Ив., д-ръ мед. Садовая, 20. Проэктов. гор. больн.; врачев. управл.; зубоврач. шк. д-ръ И. И. Марголина; предсѣд. о-ва «Огнискъ»; медич. о-во при Имп. Нов. у-тъ.
- Хереско, Дм.** Афан. Вознесенский пер., 2. Гор. водопр.
- «Херсоно-Одесский Епархиальный Домъ»** — см. отд. 2-ой рубр. «Переплетн. маст.».
- Херсонский, Алдръ** Бор., влд. Укѣтня, 9. Тлфи. 51-17. 4-й стрѣлк. артнл. дивиз.
— А. Пересынь, Балтская дор. Т-ля зерновыми прод.
— Г. Пантелеймоновская, 128. Обувная т-ля.
- Хесинъ, И.** Прохоровская, 8. Магазинъ красокъ.
— I. Новосельскаго, 20. Галантерейная т-ля.
— Ю. Я. Херсонская, 21.
- Хесь, Н. М.** Колонтаевская, 57. Практ. вр.
— Ш. Б.-Арнаутская, 95. Графилыан. мастер.
- Хециновъ, Н. С.** Акуш. гинеко-Хигеръ, Ис. Як. Гимназическая, 9. Золот. и серебр. издѣлн. I. Г. Шамиссо.
— С. Воронцовскій пер., 3. Портн. маст.
— Семен. Як. Гимназическая, 9. Анон. о-во электр.
— И. Гимназическая, 9. Зубн. техникъ.
- Хидловская, Евг.** Пет. Выскай пер., 24. У-ще при благовѣщ. евр. домѣ.
- Хижинский, Бор.** Юд. Степовая, 24. Аки. о-во «Од. Бавария» — Лаз. Юдк. Степовая, 24.
— Як. Хайм. Михайловская, 13. Тлфи. 53-62. Извозный промыселъ.
- Хижко, Алдра** Леонт. Спиридоновская, 14. Пар. аки. о-во «Океанъ».
- Хижнякова, Ольга.** Расклядовская, 46. Бакал. т-ли.
- Хижнякъ, Ефр.** Фед. Шванская, 13. Дмвл. 326.
- Хиздеръ, М.** Карангозова, б. Бѣлошвейная мастер.
— Сеид. Херсонская, 46. Бѣлошвейная мастер.
- Хилевичъ, С.** Картамышевская, 10. Жестян. мастер.
- Хилипская, Анна** Алдр. Дмвл. 320.
- Хилково, Порф.** Петр. С. Гниляково, гор. д. Завѣд. гниляк. у-ща № 51.

Хильский, Ал-ый Мих. Елисаветградский пер., 5. Станц. «Одесса-Главная».

Химинъ, В. Б.-Арнаутская, 71. Бондарная мастер.

Химическая фабрика варшавских газовых завод., — см. отд. 2-ой рубр. «Химические товары».

Химичъ, П. Колонтаевская, 36. Парикмах.

Химичъ, Л. Екатерининская, 17. Парикмах.

Химчаковский, Игнатий. Михайловская, 46. Бакал.-табачн. т-ля.

Химчикъ, Зах. Вас. Сухой лим., гор. д. Зав'зд. у-ща № 64.

Хиришъ, А. Б.-Арнаутская, 55. М'дно-котельн. мастер.

Хиръ, Бор. Ришельевская, 88. Поср. к-ра Я. И. Гуревича.

Хиръ, Осип. Б.-Арнаутская, 5. Винок. зав. В. И. Богдана.

Хиришова, Гертр. Эри. Садовая, 14. «Идо» о-во международн. яз.

Хиришова, Евг. Каллистрат., Гоголя, 23. Тлф. 38-91. Цандеров. инстнт.; сверхшт. ордин. Имп. Нов. у-та; госпит. хирург. клин. Новор. у-та; стар. гор. больн.; практ. вр.

Хиришъ, А. Б. Подтавской поб'ды, 87. Конторщ.

Хиришъ, Л. Каранголова, 3. Ювелирная мастер.

Хиришъ, С. С. Херсонская, 64. Ювелирная мастер.

Хиришъ, Екатерининская, 85.

Хиришъ, Ис. Абр., куп. 2-й гил. Базарный пер., 23. Тлф. 27-37. Юс. Куш. Розумовская, 22.

Хиришъ, Средний, 2.

Хиришъ, Дав. Моис. Земская, 20.

Хиришъ, И. С. Екатерининская, 68. Тлф. 32-08. Аг.-ком. к-ра.

Хиришъ, Геруд. Городская, 52. Аптекарский магаз.

Хиришъ, М. Средняя, 18. Бакал. и табач. т-ля.

Хиришъ, В'р. Наз. Успенская, 45. Тлф. 27-64. Музык. курсы М. П. Фидельмана.

Хиришъ, А. Д. Мяс'довская, 6. Зонтичная мастер.

Хиришъ, Аром. Иск. Б.-Арнаутская, 10. Тлф. 27-18. Русс.-Ал. банкъ.

Хиришъ, В. Л. Б.-Арнаутская, 10. Телефон. 27-18. Азовско-Донск. ком. банкъ.

Хиришъ, Ис. Преображенская, 73. Обувная т-ля.

Хиришъ, Леон. Ис. Б.-Арнаутская, 10. Тлф. 27-18.

Хиришъ, Сура Сруз. Ремесленная, 50. Погребъ русск. винъ. Дмвл. 237.

Хиришъ, Юд. Ив., се. Книжеская, 25. Контр. пал.

Хиришъ, Г. Ви'шин., 88. Обувь.

Хиришъ, Мих. Евграф., кс. Чер-

номорская, 26. 3-й гимн.; попеч. о недост. учен. 3-й гим.

Хиришъ, Андръ. Гулевая, 4. Парикмах.

Хиришъ, Ант. Вас. Училищная, 44. Дмвл. 128, 315.

Хиришъ, Вас. Никл. Коблевская, 38. Авиац. школа одесск. аэроклуба.

Хиришъ, Людм. Никл. С. Дальникъ, г. д. Зав'зд. у-щемъ № 71.

Хиришъ, Мих. Церковная, 6. Ресторанъ.

Хиришова, В'ра Руф. Елисаветинская, 3. Тлф. 13-50. Одесск. окружн. правл. благотв. о-ва судебн. в'д.

Хиришова, Е. Н., тс. Елисаветинская, 3. Тлф. 13-50. Ст. предс. суд. палаты; предс. одес. окружн. правл. благотворит. о-ва лицъ суд. в'д.

Хиришова, Л. Княжеская, 7. Обувная мастер.

Хиришова, Мар. Дм. Жуковскаго, 9. Гим. О. С. Белевъ-де-Баллю.

Хиришова, Як. Ос. Училищная, 12. Дмвл. 314.

Хиришова, К. Н. Раскидайловская, 25. Тлф. 65-27. Механич. и котельн. мастер.

Хиришова, Ямская, 65.

Хиришова, Евд. Макс. Княжеская, 22. Дмвл. 121.

Хиришова, Мар. Мих. Подтавской поб'ды, 85. Частн. женск. уч. 2-го разр. учр. Ф. Н. Мясенко; женск. гимн. Маевской.

Хиришова, А. С. Базарная, 2. Одес. частный домбардъ.

Хиришова, Влад. Вас. Петра Великаго, 5. Слесари. мастер.; старш. слес.-механ. цеха.

Хиришова, Ив. Конст., кпр. Сл.-Романовка, 51. Главн. скл. таможи.

Хиришова, Эля. Ланжероновская, 24. Табач. и галант. т-ля.

Хиришова, М. Б.-Арнаутск., 39. Портняжск. маст.

Хиришова, Дм. Дм., тс. Садовая, 16. Сверхшт. лаб. Имп. Нов. у-та; гимн. А. I. Малиновской.

Хиришова, Ан. Григ. Гоголя, 23. Тлф. 55-24. О-во борьбы съ туберк.; о-во защиты женщ.

Хиришова, Евг. Викт. Базарная, 52. Дмвл. 12.

Хиришова, М. П. Елисаветинская, 7. Массаж.

Хиришова, Ульяна. Строительный пер., 4. Бакал.-табач. т-ля.

Хиришова, Ив. Карл. Гоголя, 23. Тлф. 55-24. Нов. город. больн.; о-во защиты женщ.; практ. вр.

Хиришова, Карлъ Ив. Михайловская, 45.

Хиришова, Францъ Никл. Базарная, 52.

«Хиришова, Л. Н.», — см. отд. 2-й рубр. «Часы».

БОРЖОМЪ

Превосходная
ЛЪЧЕБНАЯ И
СТОЛОВАЯ ВОДА.

Хиришова, М. П. Елисаветинская, 7. Акуш., мас.

Хиришова, Андр. Назар. Кладбищенская, с. д. Дмвл. 108, 297.

Хиришова, Ан. Як. Кузнецкая, 39. Тлф. 52-37. Евр. больн.; 3 амбул. практич. врачей; родильный приютъ Кауфманъ - Хиришовой; практ. вр.

Хиришова, Д. Ф., акуш. Ольгиевская, 24. О-во взаимн. помощи акуш.

Хиришова, Абр. Дав., куп. Н'жнская, 53. Тлф. 65-61.

Хиришова, Андр. Ис. Гоголя, 14. Тлф. 38-22. Пмщн. прис. пов.

Хиришова, Б. Кузнецкая, 54. Бакалейн. т-ля.

Хиришова, В. Прохоровская, 8. Зубной техникъ.

Хиришова, Вольфъ Абр. Авчинниковский пер., 14.

Хиришова, Вольфъ Тевел. Запорожск., 18. Писчебум. т-ля.

Хиришова, Г. Ф. Кузнецкая, 39. Тлф. 52-37. Практ. вр.

Хиришова, Ис. Абр. Гоголя, 4. Тлф. 38-22. Присяж. пов'р.; о-во вспомош. нужд. учаш. у-ща П. Н. Трейстера.

Хиришова, Ис. Ар.-Мош. Александровский просп., 27.

Хиришова, И. А. Гоголя, 14. Лит.-арт. клубъ.

Хиришова, Лейз. Ви'шиня, 98. Бакал.-табач. т-ля.

Хиришова, Липа Юсиф. Провиантская, 19. Аптека евр. больн.

Хиришова, С. Авчинниковский пер., 14. Тлф. 27-15. Готовое платье.

Хиришова, Ср. Гимназическая, 11. Бакал. и табач. т-ля.

Хиришова, Тов. Вольф. Ул. 19-го февраля, 72. Молитв. д. «Гемидасъ-Хеседъ» № 21.

Хиришова, Я. Т. Провиантская, 3. Прачечная.

Хиришова, Фомъ-дери-Ховень, Серг. Вас., плк., бар. Преображенская, 44. Тлф. 1-45. Одес. полициймейстеръ. Предс'д. гор. распоряд. комит. город. по фабрич. и горнозавод. д'л. присут.; о-во призр'н. немущ. и помош. нужд.; ком. попеч. о тюрьм. о-ва.

У. ЛАНДЕСМАНЪ. Большой выборъ мужскаго, дамскаго, д'тск. и форменнаго платья. ПРИЕМЪ ЗАКАЗОВЪ. Улица Кондратенко, д. № 40. Тел. 5-76. Ц'НЫ ОПТОВЫЯ. Въ магазинѣ лифтъ.

- Ховрина, Акул. Вас. Балковск., 3. Дмвл. 16, 21.
- Ховринъ, Иванъ Вас. Балковская, 38. Дмвл. 21.
- Ходакъ, Б. Лермонтовскій пер., 7. Массаж., фельдш.
- Ходалевицъ, Георг. Испол. ге. Манежная, 6. Казначейство.
- Ходасевичъ, Юс. Павл. Балковская, 52.
- Ходкевичъ, Елефт. Ос. Ольгивская, 31. Дмвл. 184, 191.
- Ходоверъ, Сидон. Фед. Нѣжинская, 26.
- Ходнашъ, Приморская, 20.
- Ходорковский, Б. Ришельевск., 38. Прачечная и красильня. — Д. С. Преображенская, 86. Женск. у-ще 6 лѣт. курс.
- Ходорова, И. Е. Преображенская, 35. Сод. у-ща Д. Ходоровой, ур. Ройзенбергъ. — Зина Янсел. Болгарская, 51. Маст. «Вернигр.».
- Ходоровичъ, Генр. Генр., вд. сс. Полтавской поб., 81.
- Ходоровская, Эсандр Сем. Провантскій пер., 3. Коммерч. у-ще К. С. Гефтеръ, ур. Ходоровской.
- Ходоровскій, Бен. Сруз. Пантелеймоновская, 76.
- Ходоровъ, Г. Я., куш. 2-й гил. Авчинниковскій пер., 14. Галантерейная т-ля. — Ис. Говш. Преображенская, 35. Курсы рис. и каллигр.; гимн. В. И. Голдинъ; у-ще Ходоровой, ур. Д. Ройзенбергъ; у-ще А. М. Гуревича; у-ще д-ра Я. Ландсманна; у-ще Г. Я. Бардаха. — Юс. Рув. Гимназическая, 4. — О. Авчинниковскій пер., 14. Сукожная т-ля.
- Ходорская, Елис. Филип. Б.-Арнаутская, 95. — Симя. Б.-Арнаутская, 95.
- Ходорскій, Марк. Як. Б.-Арнаутская, 95. Готовое платье Б. Яковера.
- Ходушинъ, Сократ. Никл. Канатный пер., 8. Аки. о-во русск. кан. зав.
- Ходъ, Рув. Юс. Ул. 19 февраля, 30. — Ш. Р. Авчинниковскій пер., 12. Мануфактурная т-ля.
- Хоза, Наум. Нафт. Скобелева, 43. Универсал. магаз. Я. А. Гальперина.
- Хозановъ, Никл. Матв. Лидерсовскій бульв., 19. Предсѣд о-ва вз. вспомош. фельдш. и фельдшерницъ «Самопомощь»; портов. попеч.
- Хозиновъ, Г. С. Город. полиц.
- Хозе, Ян. Нафт. С.-Фонтанская дорога, 20.
- Хойкинъ, Болгарская, 36.
- Хойницкая, Ан. Терент. Дюковская, 33. Дмвл. 82.
- Хойна, Ив. Ив. Пушкинская, 60. Тлфи. 50-61. Завѣд. и учр. политехн. курс. И. И. Хойна; о-во изящн. иску.
- Хойновскій, Апол. Викент. Сл.-Роман. нов. город. больн. Аптека нов. гор. больн.
- Холачева, Алдра Серг. Портовая, 6. Гимн. С. С. Беленъ-де-Баллю.
- Холачевъ, Серг. Як., уч. Жуковского, 6. Тлфи. 24-92. Кад. корп.; коммер. у-ще Имп. Николая I; преп. ганц.; воен. у-ще; курсы сцен. иск. О. В. Рахмановой.
- Холдинъ, Абр. Герш. Екатерининская, 85. Тлфи. 13-29.
- Холевинскій, М. М. Успенская, 123. Русскій торг.-промышл. банкъ.
- Холиновъ, Никл. Петр. Коблевская, д. Яловника. Одес. гор. кред. о-во.
- Холинъ, М. М. Кузнечная, 25. Тлфи. 65-43. Коммис. к-ра.
- Холмская-Рехтманъ, Р. И. Ремесленная, 6. Акуш., мас. и оспоприв.
- Холодникеръ, Лейз. Пинхус. Мельничная, 8. Казн. молитв. д. «Ойръ-Худышъ». — М. Масовдовская, 28. Бакалейная т-ля. — Ю. Головковская, 11. Производство яшиковъ.
- Холоднякъ, Мар. Ал. Институтская, 9. Гимн. Каминской, уч. Петр.
- Холодовская, Блюма Мордк. Базарная, 52.
- Холодовскій, Б. Пишенина, 17. Мучная т-ля. — Никл. Ив., ген.-лейт. Елисаветинская, 13. Тлфи. 2-77. Нач. арт. одес. воен. окр. — Я. Алексѣевская площ., 16. Галантерейная т-ля.
- Холоненъ, Никл. Павл., кап. Успенская, 17. 14-й стр. п.
- Хомарито, Ал. Новосельскаго, 86. Бакал.-табач. т-ля.
- Хоменко, Алдра Андр. Лавочная, 6. Дмвл. 133. — Ал-ѣй Лавр. Суворовская, 23. — Ив. Торговая, 51. Бакалейн. и табачная т-ля. — Пелаг. Вас. Тодорова, 33. Дмвл. 294. — Сем. Колонтаевская, 50. Бакал. и табач. т-ля.
- Хоменко-Коваль, Троф. Емел. Пожарн. ком. Алексан. уч. Здание участка.
- Хоминская, А. Ф. Ришельевск., 9. Парикмах.
- Хомницеръ, А. Я. Книжеская, 8.
- Хомничій, Евг. Ив. Смирновск., 30. Фин. отд. гор. упр.
- Хомяковъ, А. Конная, 11. Булочная и кондиторская. — Митр. Мих. Споритинская, 29. Дмвл. 269. — Оома Кир. Бугаевская, 28. Дмвл. 39.
- Хорасанджиянцъ, Гидр. Григ. Петра Великаго, 29. Тлфи. 45-56. Гимн. В. А. Малярова. бух. курсы Бухтѣевой. — Гасп. Григ., ис. Книжеская, 23. Главн. скл. тамож.
- Хорейнъ, Як. Ул. 19 февраля, 62. Мясная т-ля.
- Хорецъ, Х. Б.-Арнаутская, 23. Молочная.
- Хоринъ, Я. Спиридоновская, 15. Сапожная мастер.
- Хорольт, Дав. Юан. Запорожская, 25. О-во для содѣлст. промышл. по пронав. пиш.-продукт. — Г. Коблевская, 29. Тлфи. 20-49. Фабрика рыбы. консерв. — Махля Лейз., вд. куп. Коблевская, 29. Тлфи. 15-77. — М. Г. Коблевская, 29. Тлфи. 15-77.
- Хоросанова, Алдра Степ. Прохоровская, 14. Тлфи. 229.
- Хоросановъ, А. Степовая, 48. Парикмах. — Арташ. Серг. Пантелеймоновская, 29. Дмвл. 65, 194, 221.
- Хорошанская, А. Скобелева, 21. Электро-техн. к-ра. Бу-Мухаръ.
- Хорошанскій, Ханмъ-Ишко Ян. Скобелева, 21. — И. Г. Греческая, 23. Тлфи. 62-32. Влад. типограф.
- Хорошилова, Авг. Алдр., вд. протоіер. Александровскій просп., 6.
- Хорошиловъ, Пав. Вас. Софиевская, 4. Тамож. скл.
- Хорошинскій, Берко Аир. Базарная, 89.
- Хоринъ, Л. С. Маразлевская, 46. Тлфи. 54-81. Довѣр. зав. Санценбахера.
- Хорцевъ, Серг. Никл., сс. д-ръ мед. Херсонская, 12. Врачъ больн. при Касп. общ. Рос. о-ва Красн. Креста; окр. пен.-енно-санит. упр.; офтальмол. о-во; практ. вр.
- Хотенко, Анна Федор. Воронцовская, 122. Дмвл. 54, 257.
- Хотило, Ханмъ Шлаом. Костелъкая, 19.
- Хотинсвъ, Марк. Онуф. Витанная, 16. Фабрика Г. Вальчевскаго.
- Хотинская, Евг. Алдр., лоп. Херсонская, 46.
- Хотяковъ, Сам. Мойс. Штиглицъ, 4. Т-во бр. М. и В. Ис-серлсѣ.
- Хохло, Марія Вас. Сахалинчикъ, 2-ой пер. Дмвл. 254.
- Хохлова, Ек. Ив. Старопорто-франковская, 33. Дмвл. — Елиз. Ив. Старопортофранковская, 31. У-ще № 41.
- «Хохловкинъ, Х.» (Таврич. губ.), — см. отд. 2-ой рубр. «Водочная издѣлія», «Ковьякъ».

Хохловъ, Ден. Авчинниковскій пер., 5. Посред. к-ра М. Г. Штернберга.
 — З. Преображенская, 85. Парикмахерская.
 — Пав. Торговая, 43. Пивн. — С. Гр. Бугаевская, 28. Сид. квз. вин. лавки.
 Хощинскій, Адлр. Болгарская, 87. Обувная т-ля.
 Храмовъ, Мих. Ив. Мастерская, 13.
 Храмая, Л. Госпитальная, 23. Щепные материалы.
 Храмой, Лев. Ефр. Петра Великого, 11. Мылов. зав. Е. И. Шаміе и Ж. А. Наума.
 Храповская, Н. Нѣжинская, 58. Модная мастер.
 Храповскій, Вас. Юл., пдирч. Плителеймоновская, 60. 13 стрѣлк. полк.
 Хришко, Як. Ив. Ризовская, 14. Т-во и-ки В. Т. Пташникова.
 Хрепановская, Мар. Адлр. Долова, 320.
 Хрейгъ, З. Ремесленная, 31. Мясная т-ля.
 Хрижановская, Мар. Адлр. Малороссійская, 8. Акушерка; врач. управл.
 — Софія Мих. Балковская, 203. Дмвл. 19.
 — Гибр. Фелик. Карант. гав. Р. О. п. и т. Тлфн. 30-24. потов. попеч. Дмвл. 340.
 — Станисл. Конст. Кузнечная, 7. Переплетн. мастер.; переплетный пехъ.
 — Э. Г. Виѣшняя, 126. Тлфн. 10-55.
 «Хрижановскій, У. О., нижез», Варшава.—см. отд. 2-й руб. «Машини».
 Хриконстовскій, Пав. Юс. Успенская, 29.
 Хриланова, Елена Мих. Балковская, 167. Дмвл. 19.
 Хрисогелость, Е. Н. Кондратенко, 8. Тлфн. 5-99. Типо-литографія; перепл. мастер.
 Хрисолури, Ив. Вас. Польскій сп., 5. Конторщ. Банк. дома «Братья Куссисъ».
 Хрисомати, Григ. Никл. Щеголева, с. д. Дмвл. 329.
 Христки, Спир. Конст. Новосельскаго, 19. Мылов. зав. Е. И. Шаміе и Ж. А. Наума.
 Христанъ, Сав. Конст. Золотаревская, 31. Дмвл. 96.
 Христенко, Ив. Кузьм. Зоринскій пер., 12. Т-во и-ки В. Т. Пташникова.
 Христиди, Пигм. Апост. Кондратенко, 8. Греческ. клубъ «Омонія».
 — Сокр. Апост. Троицкая, 22. Кас. фабр. «Сондансъ».
 Христіани, Джонъ Б. Спиридоновская, 21. Одесск. отдѣл. «Бещъ и Ко».
 Христо, Г. Хуторская, 16. Бак. и табач. т-ля.

Христо, Ев. Гр. Наличная, 39. Ром. свн. попеч. Дмвл. 59, 171, 214, 247.
 — Ив. Новосельскаго, 75. Кофейни
 — Мих. Никл. Старопортофр., 139. Дмвл. 278.
 — Мед. Кир. Костецкая, № 3. Дмвл. 123.
 Христо-Феодорато, Конст. Хр. пдлк. Карангозова, 32. 15-я артил. бриг.; комис. при особ. комит. попе. о народ. трезв.; гор. 6-ти кл. у-ще. Дмвл. 348.
 Христовъ, Георг. Дмитр., пом. прис. пов. Нѣжинская, 40. Земскій банкъ Херс. губ.; гимн. о-во «Соколы»; о-во един. славянъ.
 Христовуло, С. Приморская, 30. Шляпная мастер.
 Христофориди, П. Э. Пале-Рояль, 29. Тлфн. 41-99. Ресторанъ.
 — А. І. Коблевская, 18. Гимн. Мельничкой.
 — Анна Алкс. Гимн. Видинской, сод. Мельничкой.
 Христофорова, Ол. Мих., вд. плк. Садовая, 16.
 — Ол. Никл., вд. ген.-м. Конная, 8.
 Христофоровъ, Григ. Ник. Полтавской побѣды, 76.
 — Мих. Ник., прапорщ. зап. Полтавской поб., 76.
 Хроль, Кс. Ив. Наличная, 4. Дмвл. 172.
 Хромовъ, Мих. Феод. Военный слускъ, 11.
 Хронюкъ, Фед. Гоголя, № 8. Обувная т-ля.
 Хруль, Волесл. Воронцовскій пер., 6. Бакалейн. т-ля.
 Хрусталева, М. К. Карангозова, 12. Город. лечебн. для приход. больн.; практ. вр.
 Хрусталовъ, Вас. Сем. Городская, 29. Купеч. б-къ. Дмвл. 296.
 — Конст. Ив. Кондратенко, 3.
 — П. Дюковская, 6. Мясная т-ля.
 — Семень Кузьм. Городская, 29. Дмвл. 67.
 — Алекс. Львов. Прионовск., 17. Письмов. политехнич. курс. И. Хойна.
 Хрустарева, М. К. Гулева, 12. Городск. лечебн. по всемъ специальн.
 Хруцовъ, Георг. Сем., кап. Успенская, 29. 13-ый стрѣл. полкъ.
 — Евг. Львов. Старопортофр., 14. Гор. ремесл. у-ще.
 Хрилановская, Ад. Гиляр. Телегр. Одес. порта.
 Хрилановскій, Ал-ѣя Виссар. Суворовская, 25. Микроск. стан.
 — Ив. Альб., ис. Южная, 4. Телегр. к-ра; касса взаим.



служ. одес. почтово-телегр. окр. на случай смерти и бо- лѣзни.
 Хришикова, Соф. Ив. Отрад- ная, 14.
 Хришиковъ, Арк. Адлр. От- радная, 14. Нов. гор. больн.; практ. вр.
 — Евг. Адлр. Отрадная, 14.
 — Ник. Адлр., ич. Отрадная, 14.
 — Серг. Петр., гс. Троицкая, 7. 4-й окр. Херс. акц. упр.; 2-е расклад. прис.; 8-е гор. расклад. прис.
 Хриновая, П. Т. Карантинная, 3. Прачечная.
 Хрюковъ, Фед. Коблевская, 27. Одѣльно-матрац. маст.
 Хряковъ, Мих. Конст. Софиев- ская, 13. Тлфн. 66-25. Дов. Дитячк. т-ва исчеб. фабр.; о-во взаим. вспомоц. прик. христ.; коммер. собр. Дмвл. 342.
 Хричановская, Софія Михайл. Дальницкая, 19. Дмвл. 77.
 Хубовъ, Никл. Андр. Полтав- ской побѣды, 20. О-во всеп. нужд. учащ. гимн. С. А. фонъ-Гиршъ-Брамъ.
 — Никита Христ., пдлк. Ус- пенская, 51. Шт. 15-й пѣх. дивизія.
 Хунесъ, С. Коблевская, 18. Те- леф. 44-52. Яичная т-ля.
 Худаева, Праск. Провіантская, 27. Бакал. т-ля.
 Худаевъ, Л. С. Виѣшняя, 48. Т-во нефт. произв. Бр. Но- бель.
 Худаковская, Евд. Вѣтрогон- ная, 24. Дмвл. 60.
 Худенко, Л. Т. Княжеская, 20. Тлфн. 10-74. Фабрич. ишп. 3 уч.
 Худобо, Карл. Мих. Успенская, 20. Акц. о-во «Сименсъ и Гальскезъ».
 «Художественная фотографія», —см. отд. 2-ой рубр. «Фо- тографія».
 «Художествен. ателье», — см. отд. 2-й рубр. «Фотографъ».
 «Художество», —см. отд. 2-ой рубр. «Типографія».
 «Художникъ», —см. отд. 2-ой рубр. «Картины и рамы», «Открытыя письма».

У. ЛАНДЕСМАНЪ. Большой выборъ мужскаго, дамскаго, дѣтск. и форменнаго платья. ПРИЕМЪ ЗАКАЗОВЪ. ЦѢНЫ ОПТОВЫЯ. Въ магазинѣ: лифтъ. Улица Кондратенко, д. № 40. Тел. 5-76.

Худолѣвъ, Никл. Никл., ка.
Зд. кораб. к-ры одес. там.
Главн. скл. таможня; предс.
судо-сбер. кас. надсмотрщи.
главн. скл. тамож.
Худояровъ, Алдр. Розумовск.
11. Хлѣбная т-ля.
Худякова, Марія Агаф. Балков-
ская, 37. Дмвл. 17.
Худяковъ, Успенская, 24. Дмвл.
— Никл. Алдр. Розумовская,
20. Приказч. магаз. обоевъ
Мангивана.
Хупторскій, Вс. Спорт. клубъ
«Нега».
Хурмузи, Ант. Дюмид., кап. 1
ран. Коблевская, 38.

Хурмузи, Ив. Вас. Преобра-
женская, 25.
«Хусапнова, М. Г., н-ки», Орен-
бургъ, — см. отд. 2-й рубр.
«Аген.-ком. к-ры».
Хусидъ, Абр. Ефим. Базарная,
Тафи. 41-41. Аптека. Э. Ф.
Вебера.
— Е. Дальническая, 20. Зубной
техникъ.
— I. Авчинниковскій пер., 8.
Ред. «Од. Нов.».
— Монс. Сам. Дальническая, 21.
— С. Степовая, 13. Складъ уг-
ля и дровъ.
— X. Ш. Картомышевскій пер.,
9. Тлфн. 41-41.

Хусидъ, X.-Л. Базарн. 78. Тлф.
41-41. Свѣчной зав. Дмвл.
— Хана Кельм. Пантелеймо-
новская, 10.
— Ш. Дальническая, 20. Складъ
картоф.
Хуторскій, Р. Прохоровская,
41. Бакал.-мучная т-ля.
«Хуторокъ», — Штейнгель, В.
Р., баронъ, — см. отд. 2-й
рубр. «Виноторговля».
Хухинъ, Я. Греческая, 52. Гост.
«Лувръ».
Хухронъ, Никл. Вас. Головоко-
ская, 49.

Ц.

Цадиковичъ, Б. А. Преобра-
женская, 41. Порт. маст.
— Менд. Лейб. Южная, 19.
Портняж. мастер.
Цадисъ, Абр. Полтавской поб-
ѣды, 116. Тлфн. 55-71. Ме-
блIRON. комн.
— С. А. Пантелеймоновская,
101. Тлфн. 44-81. Складъ
папирое. бумаги.
Цакни, Пав. Никл. Троицкая,
18. Тлф. 53-67. Пмши. прис.
пов.
Цалики, Никл. Алдр. Школян.
пер., 4. Одес. гор. кредитн.
о-во.
Цаликъ, Б. Суворовская, 37.
Торг. керос.
Цалисъ, Двося Ис. Петра Ве-
ликаго, 22.
— И. Петра Великаго, 22. Во-
допр. маст.
Цалюкъ, Н. Д. Пассажд. Упр.
скл. корсет. маст. П. Паве;
т. д. «Индустрия» фабр. фи-
тил.; фабр. ваксы; о-во
«Эзрасъ-Хойлингъ».
Цангари, Над. Фауст. Борнсо-
ва, с. д. Дмвл. 36.
Цандеровскій институтъ, Гого-
ли, 23.
Цапелникъ, К. О. Карагозова,
11. Столовая.
— Феоф. Ос. Московская, 147.
Ст. «Одесса-Пересыль».
Цаписъ, Георг. Ив. Карагозо-
ва, 21.
Цапро, Алдра Ив. Трусова, 376
Дмвл. 303.
Цардерь, Матр. Вас. Москов-
ская, 35. Галантер. торгов.
Дмвл. 323.
Царева, Мар. Мих. Старообряд.
пер., 5. Дмвл. 143, 276.
Царевскій, Лейба Мошк. Про-
хоровская, 15.
Царевъ, Ив. Ив. Старообрядч.
пер., 5.
Царгородцева, Натал. Влад.
Елисаветинская, 2. У-ще №
94.
Царгородцевъ, Влад. Исид.,
дес. Елисаветинская, 2. Су-
дебная пал.

Царенко, Григ. Архип. Балт-
ская дор., 66. Постоял. дв.
Дмвл. 24.
Царинеръ, Алдръ Влад. Ус-
пенская, 64. Пароходи. к-ра
М. Шипера.
— Вольфъ Мошк. Успенская,
64.
Царовскій, Лейб. Мошк. Про-
хоровская, 2. Тлф. 57-49.
Жел.-скоб. торг.
Царовскій, Ш. Л. Прохоров-
ская, 15. Завѣд. жел.-скоб.
торг. Л. М. Царовскаго.
«Царское Село», — см. отд. 2-й
рубр. «Постоял. дворы».
«Царство Растений», — см. отд.
2-й рубр. «Цѣлы».
«Царство цвѣтовъ», — см. отд.
2-й рубр. «Древесн. пи-
томники», «Цѣлы».
Царукяновъ, Касп. Ив. Лан-
жероновская, 30.
Царукановъ, Степ. Ст.-Рѣзнич-
ная, 26. Парикмах.
Царюкъ, Кондр. Городская, 32.
Бак. торг.
Цаузеръ, Голд. Пушкиск.,
49. Тлф. 25-01. Дмвл. 231.
Цахель, Эрнест. Ланжероно-
вская, 17. Гастрономич. тор.
Цащерникъ, Б. Прохоровская,
1. Шорная маст.
Цаткина, Мар.-Гитля Лейз.-Н.
Пушкиская, 48.
Цащинъ, Д. Московская, 4.
Бакал. торг.
— Пинх. Дув. Московская, 63.
Скл. керос.
Цацисъ, Юс. Харит. Троицкая,
д. Тартаковскаго.
— Н. Пушкинская, 52. Порти.
маст.
Цвайгбоймъ, Симха-Герш. Б.-
Ариутская, 96.
Цвайгеръ, Мар. Викт. Полтав-
ской поб., 82.
Цвайгъ, Ш. Колонтевская, 41.
Порти. маст.
Цвангеръ, Фаня Юз. Базарная,
15.
Цваръ, Варф. Марк. Водопро-
водная, 16. Акц. о-во рус.
черн. каз. зав.

Цвейбель, Абр. Янк., желѣзн.
торг. Полтавской поб., 82.
— Ар. Лейб. Базарная, 67.
— Натанъ Борис. Пантелеймо-
новская, 84. О-во взаимной
комит. домовлад. и земле-
влад.
— С. Земская, 17. Тлф. 98-05.
Скл. красокъ.
— Шлема Мошк., куп. Зелеск.
б.
— Янк. Юс. Степовая, 48.
Цвейфель, Г. И. Собори. пл.
2.
— Ис. Лаз. Б.-Ариутская, 58.
У-ще А. М. Гуревича; жен.
у-ще 6-лѣтн. курс. Ходоро-
вой.
Цвибакъ, Гр. Ис. Колодезскій
пер., 7. Часов. маст.
— Кл. Дав. Новосельскаго, 97.
— Р. М. Новосельскаго, 97.
Русскій торгово-промышл.
банкъ.
«Цвибакъ и Дейхманъ», Вар-
шава, — см. отд. 2-ой рубр.
«Тюль».
Цвиговская, Ан. Прокоф. До-
ковская, 30. Дмвл. 82.
— Зинов. Алдр. Повитовская,
45. Дмвл. 213.
Цвиговскій, Мих. Петр. Горо-
вская, 53. Фельдш., оспитр.
врач. упр.
Цвигуновъ, Д. М. 16 ст. паров.
трамв., с. д. Одес. частная
домб.
— Над. Θεод. Конная, 21.
Цвигуновъ, Н. М. Б.-Фонт., 16
ст. с. д. Одес. част. домб.
Дмвл.
Цвикиевичъ, Болесл. Викт. Пре-
ображенская, 8.
Цвикель, Мойс. Адр. Ул. 19
февраля, 61.
Цвискъ, Ефр. Оник. Пушкис-
кая, 32.
— С. I. Прохоровская, 1. Заго-
тов. маст.
— Э. Екатерининская, 85.
Хлѣбная торг.
Цвиллингъ, Я. Б. Тираспольская
16. О-во для доставленія
средствъ проф. у-шу Б. М.

Гольдштейнъ и М. Б. Шпиглеръ.
Цвилингъ, Адръ Бор. Базарная, 120. Эксп. и ком. к-ра т. д. А. Бендерскій и Ко.
 — Григ. Юс. Базарная, 120.
 — Елиа. Ханм. Суворовская, 5. Дмвл. 286, 341.
 — Мих. Адр. Кондратенко, 2. Контор. «Строитель». О-во взаимн. помощ. бывш. воспитан. коммерч. у-ща.
 — Мих. Бор. Греческая, 33. Тлф. 31-70. Прис. пов.; со-трудн. «Од. Нов.».
 — Як. Борис., Тираспольская, 16. О-во работн. конторск. труда.
Цвиликъ, Оттон. Як. Старо-портофранк., 7. Городское 6-ти классн. у-ще им. В. Н. Лигина.
Цвирко, Влад. Ив., д-ръ мед. сс. Каретный пер., 16. 4-ый стрѣлк. полкъ; рус. лечеб. для приход.; прак. вр.
Цвѣтиновичъ, Ив. Дм., пдлж. Софievскій пер., 7. Шт.-оф. окр. арт. упр.
 — Никл. Дм., сс. Кондратенко, 2. Художеств. у-ще; комм. у-ще Имп. Николая I; коммерч. у-ще Г. Ф. Файга.
Цвѣтковъ, Пав. Вас., сс. Французскій бульв., 7. Тлф.: 47-93; 43-09. Нотариусъ; о-во правн. охоты.
 — Т. П. Госпитальный пер., 8. (Фран. б.); о-во вспомош. (Фран. б.); уч. у-ща М. Л. Ковриги.
Цвѣчинскій, Никл. Митроф. Малороссійская, 14. Дмвл. 218.
Цвѣхъ, Фед. Фед. Нарышкинскій спускъ, 14. Дмвл. 218.
Цвельницкая, Голда Юс. Ул. 19 февраля, 18. Виноторговля. Дмвл. 123, 138, 212.
Цвельницкій, Ил. Ис. Ул. 19 февраля, 18. Бакал.-табачн. торг. Дмвл. 123, 252.
Целанскій, Карлъ Ант. Привозная пл., зд. почт. пріют. Надъ ночл. пріюта.
«Цезарь Юлій», Спб., — см. отд. 2-ой рубр. «Водочн. изд.».
Цейнеръ, Ар. Щепной пер., 14. Дмвл. 331.
 — М. Ремесленная, 25. Тлф. 39-76. Техническая контора. Дмвл. 341.
 — Ю. А. Суворовская, 52. Пр. вр. Тлф. 64-92.
 — Як. Абр. Жуковского, 4.
«Цейнеръ и Винкельманъ», Брауншвейгъ, — см. отд. 2-й рубр. «Піанно».
Цейтлингъ, А. Степовая, 25. Часов мзст.
 — Б. Новосельскаго, 20. Галант. торг.
 — Ис. Адр. Б.-Арнаутская, 14.

Цейтлингъ, М. Новосельскаго, 20. Галантер. торг.
 — Рухля Абр. Земская, 1.
 — Ф. А. Коблевская, 13. Тлф. 62-07.
 — Юдко Абр. Пантелеймоновская, 10.
Целентинъ, Альма. Успенская 12.
 — Пав. Людв. Ришельевская, 24. Тлф. 32-34. Торговля фотограф. принадл.
Целлеръ, Карлъ Вас. Ст. «Дачная», с. д. Бухг. Голт. т-ва пивовар.; о-во благоустр. дачн. мѣстн. въ селен. Гиндяково.
Целанскій, Альфр. Отт. Кондратенко, 15. Акц. о-во «Рустонъ Прокторъ и Ко». — Евг. Оттон. Спиридоносск., 26. Спорт. круж. «Флорида». Т-во Невск. ниточной мануф.
Цельникеръ, Бр. Ишк. Канати. пер., 7. Дант.
 — И. Полтавской наб., 45. Благотворит. кружокъ при молитвен. домѣ «Малышъ-Архимъ».
 — Идель-Ханъ Мойш. Суворовская, 11. Тлф. 51-16.
 — Иосиф. Исак. Пушкинская, 38. Гильзов. фабр. I. Л. Конецельскаго.
 — Мееръ Нафт. Б.-Арнаутск., 14.
Целотинъ, Стеф. Вас. Пироговская, 2. Т-во «А. Кузнецовъ и Ко».
 — С. В. Куликовскій пер., 2.
Цемехманъ, Мееръ Изр. Старо-портофранковская, 115.
Ценверъ, Менах. Шимон. Суворовская, 11.
«Zenner, A.» — см. отд. 2-й руб. «Колоніальн. товары», «Кофе».
Центеровъ, Ив. Ант. Александровская, 9. Довѣрен. Ко. Богород.-глух. мануф.; коммерч. собр.; о-во взаимн. вспомош. приказч.-христ. Дмвл. 114, 348.
Центеръ, Мойше Як. Успенская, 111.
Центнеръ, Ел. Монс. Базарная, 29.
 — Хая-Раса Ханм. Базарная, 29.
Центоровъ, Ив. Ант. Дмвл. 332.
«Централь», — см. отд. 2-ой рубр. «Молочныя».
«Центральная», — см. отд. 2-й рубр. «Посредническія конторы»; «Типограф.»; «Гостиницы».
«Центральный», — см. отд. 2-й рубр. «Рестораны».
Цещъ, Ц. Средняя, 18. Хлѣбная торг.
Цѣнько, Ив. Юв. Новобазарный пер., 4. Директ. пар. учил. Херс. губ.



«Черковницъ, М. и З., акціон. о-во (бывш.), Вѣна, — см. отд. 2-ой рубр. «Позументы».
Черковичъ, А. М. Николаевскій бульв., 1. Тлф. 15-99. Агент.-комис. к-ры.
Черлюкъ, Л. Высокій пер., 3. Бак. таб. торг.
 — Д. Базарная, 120. Приказч. магаз. обоевъ Мангикланъ.
Чертискій, Каз. Юльянов. Ст. городск. больн. Фармацев.
Черръ, Ив. Марг. 4 ст. Б.-Фонтева, пос. «Самопомощь». Гимн. В. И. Малярова; гимн. Н. А. Бутовичъ; гимн. Ю. А. Соколовой.
 — М. М. Мужское у-ще Г. И. Гефена нѣм. яз. посел. «Самопомощь».
Черихова, Ульяна Ал-ѣева. Дмвл. 245.
Черяки, Адр. Пашл. Московская, 79.
Цесарскій, Дм. Ал-ѣев. Нѣжинская, 58. Галантер. маг. Ф. Андреевъ.
 — Ханм. Шмул. Ярмарочная пл., 8.
Цессарская, Дар. Яковл. Софievская, 15. Дмвл. 95, 259.
Цессарскій, Ефим. Львов. Московская, 6. Бес.-тавр. зем. банк.
 — Адръ Конст. Успенская, 40. Тлф. 3-03. Типогр. «Порядокъ».
 — Изр. Новосельскаго, 42. Зернов. посредн.
 — Исакъ Марк., инж. Софiev., 15. Тлф. 15-10. Дмвл. 2, 111, 112, 182. 2-й еврейскій сиротскій домъ.
 — Лейз. Мееръ-Дув. Коблевская, 1.
 — Сем. Конст., 2-й г. куп. Жуковского, 14. Тлф. 3-03, 54-48. Типографія «Порядокъ».
Цетлеръ, Эмма Эд. Новосельскаго, 61. Т-во спб. механ. произ. обуви «Скороходъ».
 — Я. Мѣшанская, 34. Рыбная торговля.
Цетлингъ, Матв. Ис. Троицкая, 12. Пмшн. прис. пов.
Цехановичъ, Влад. Никл., кс. Садовая, 16. Тлф. 26-03.

У. ЛАНДЕСМАНЪ. Большой выборъ мужскаго, дамскаго, дѣтск. и форменнаго платья. ПРИЕМЪ ЗАКАЗОВЪ. Улица Кондратенно, д. № 40. Тел. 5-76. ЦѢНЫ ОПТОВЫЯ. Въ магазинѣ лифтъ.

Цехановичъ.

- город. пореч. дѣтск. пріют.;
коммерч. собр.
- Цехановичъ**, Л. К. Коблевск.,
45. Таф. 2-11. Дмвл. 111.
- Цехмейстеръ**, Ник. Григ. То-
дорова, 56. Дмвл. 295.
- Цехмейструкъ**, Онуфр. Ма-
нежная, 20. Бак. и таб. тор-
говля.
- Цецерскій**, Іос. Мих., див. Со-
фіевскій пер., 7.
- Цибульничъ**, М. Прохоровск.,
32. Сапожн. маст.
- Циванъ**, Б. М. Ремесленная, 35,
акуш., массаж. и осп.
- Цивинъ**, И. Театральн. пер.,
14.
— Мошко Шмул. Б.-Ариаут-
ская, 18.
- Цивисъ**, Б. Греческая, 24. Пор-
тн. пер.
- Левъ. Ланжероновская, 26.
Портной; казн. ремесл. си-
нагоги.
- Цивчинская**, Клавд. Епархіаль-
ное женское у-ще.
- Цивчинскій**, Ник. Митр. Мало-
россійская, 14. Таф. 36-83.
Зав. городск. ветер. амбул.;
ветер. участк. вр.; о-во по-
кров. животн.; о-во благо-
устр. Молдананки. Дмвл.
146.
— Григ. Ар. Жуковского, 4.
— Дав. Ар., 2-й г. куп. Ека-
терининская, 87.
— Еф. Дав., ниж.-электр. Ека-
терининская, 87.
— Г. А. Старопортофранковск.,
139. Таф. 49-57.
— Мойс. Яковл. Суворовская,
4. Корр. 2-й г. кушца Т. А.
Канторовича.
— Ц. И. Успенская, 59. Таф.
49-80.
— Як. Пушкинская, 38. Сто-
ловая.
- Цигальничкій**, Ил. Сем. Пол-
тавской поб., 28. Управл.
фабр. писчебум. принадл.
Г. А. Ленинсона.
- Циганъ**, Эст. Привозная пл.,
86. Бак. торг.
- Цигельманъ**, Наумъ Львов.
Тираспольская, 19. Реальн.
у-ще св. Павла; 1-ая Тал-
мудъ-Тора; казн. о-ва са-
нат. колон.
- Цигельникова**, М. Софіевская,
28. Прачечни.
- Цигельникъ**, Іос. Гр. Степовая,
4.
- «Циглиръ и Зильбербергъ».**
Ченстоховъ, — см. отд. 2-й
руб. «Мануфактура».
- Циглисъ**, Лейб. Шмул. Панте-
леймоновская, 64. Отк. ко-
робочн. сбора.
- Цикалиоти**, Никл. Никл., шт.-
ротм. Херсонская, 8. кред.
о-во. Дмвл. 318.
- Цикановская**, Р. Екатеринин-
ская, 40. Мастерск. волосн.
изд.

- Цикановскій**, П. Старорѣзнич-
ная, 15. Посудн. торг.
- Цикерманъ**, Ичко Берел. Мя-
соѣдовская, 38.
— П. Я. Успенская, 54. Скл.
галантер. товар.
- Цики**, П. Средняя, 53. Бакал. и
таб. торг.
- Циклисъ**, А. І. Земская, 8. Тор.
д. «Г. Н. Шифресь и Ко».
— Зельм. Ханм. Пантелеймо-
новская, 56.
— Ил. Ефим. Новая, 6. Таф.
32-27. Вр. больн. при Касп.
общ. Рос. о-ва «Краснаго
Креста»; высш. нач. у-ще;
2-я леч. по всѣмъ специал.;
о-во вспомош. нужд. учащ.
у-ща д-ра Я. У. Ландесмана
практ. вр.
- Цикуленко**, Ив. Никит. Мѣ-
щанская, 12. Сид. каз. вин-
лавки.
- Цилимидось**, Андр. Столбовая,
8. Мясная торг. и бакалейн.
торг.
- Цимбалъ**, И. М. Мѣщанская,
34. Агент.-ком. к-ра М. Ло-
вицкаго.
— Сур. Ср. Мѣщанская, 34.
Таф. 59-55. Дмвл. 169.
— Як. Маркус. Мѣщанская,
34. Ант. С. Б. Перельмуте-
ра.
- Цимблеръ**, Бая. Городская,
86. Бак. и табачная торг.
— И. Городская, 19, мануфак-
торг.
- Цимболоуло**, Аристархъ Влад.
Дмвл. 105.
— Спирид. Апост. Херсонская,
64. Таф. 23-56. Прис. пов.
Греческ. клубъ «Омонія».
- Цимерманъ**, Георг. Влад., кап.
1-го р. Базарная, 12.
— Лейл. Мошк. Суворовская,
49.
— Рейза. Спиридоновская, 6.
Прод. льда.
- Циммерманъ**, А. А. Дальницк.,
2. Обувн. торг. Дмвл. 22.
— Влад. Аким., ордин. проф.,
сс. Петра Великаго, 33. Им-
перат. Новорос. у-тъ; высш.
женск. курсы; гимн. имени
С. И. Видинской, сод. В. И.
Мельнишковой; коммерч. у-ще
Импер. Николая І.
— З. Ц. Екатерининская, 30.
Конфекс. Плессера.
— Ис. Суворовская, 5. Складъ
льда.
— Г. М. Скобелева, 56. Т. д.
З. Я. Вейцерь.
— М. Б. Колодезный пер., 5.
Торг. известью.
— Пав. Аким. Судебный пер.,
2. Пед. о-во взаимопом.;
предс. педаг. сов. гимн. Ю.
Шилейко и М. Рихтеръ;
о-во вспомош. нужд. учен.
гимн. Ю. Шилейко и М.
Рихтеръ. 2-е реальн. у-ще
о-ва взаим. вспом. прик.

- Циммерманъ**, Ривка Мошк. Со-
борная пл., 2. Продажа дам-
скихъ рукодѣл.
— Серг. Аким. Петра Велика-
го, 33. Бес.-Тавр. банкъ;
благородн. собр.
- «Циммеръ и Ко»**, Франкфуртъ
и-М., — см. отд. 2-ой рубр.
«Химическіе продукты».
- Цимтимо**, Пан. Лаз. Срѣтенск.
пер., 16.
- Цинбаргъ**, Шм. Абр. Виѣшняя,
112.
- Цинбергъ**, Г. Суворовская, 30.
Обувн. маст.
- Іос. Вольф. Полтавской поб.
бѣды, 62. Аг.-ком. к-ра С.
Я. Балабана.
- «Циндель Эмидъ»**, т-во м-ры—
см. отд. 2-ой рубр. «Ману-
фактура».
- Цинеманъ**, С. Г. Мясоѣдовск-
4.
— Ф. И. Прохоровская, 21.
Шляпн. маст.
- Цинеръ**, А. О. Конная, 13.
Гимн. А. Э. Гецельдъ, ур-
Тончукъ.
- Цинке**, А. А. Старопортофран-
ковская, 38. Бѣлоствольная
маст.; оконныя рамы и двер-
ри.
- Циннеръ**, Ел. Іос. Кондратенко,
33. Рус. для виѣшней торг.
банкъ.
— Преображенская, 17.
- Циниъ**, Ю. Полтавской поб.
98. Произв. химич. прд.
- Ципенко**, А. Екатерининская,
86. Сапожн. маст.
- Циперовичъ**, Давидъ Осип.,
ниж.-техн. Маразлиевская,
22. Таф. 38-24. О-во вспомо-
ществов. нуждающ. учащ.
у-ща П. Н. Трейстера; о-во
«Самопомощь».
— Солом. Іос. Маразлиевская,
22. Таф. 38-24. Помощ. при-
сѣян. пов.
- Циперфайнъ**, М. И. Военный
сп., 1. Таф. 28-23. Скл. су-
дов. принадл. Дмвл. 225.
- Циперфинъ**, Менаше Мойс.
Преображенская, 37.
— Иц. Срул. Жуковского, 14.
— С. Жуковского, 31. Дѣтск.
платья.
- Ципесъ**, З. Ш. Успенская, 54.
Таф. 38-66. Посудн. торг.
- Ципинюкъ**, Л. Александровск.,
33. Таб. торг.
- Ципиниъ**, Іос. Григ. Розумов-
ская, 28.
— Як. Іос. Кондратенко, 37.
- Ципоркисъ**, Мих. Моис. Б.-Ар-
наутская, 10.
— Іос.-Геришъ Янкелев., куш.
2-й гил.; комит. торг. и ма-
нуфакт.; канд. по выборн.
купеч. сослов. Суворовская,
9. Таф. 29-65.
— Оз. Ос., куп. 2 г. Скобеле-
ва, 43. Таф. 35-51. Колон.

БОРЖОМЪ**Превосходная
ЛЪЧЕБНАЯ И
СТОЛОВАЯ ВОДА.**

- Цукерманъ, І. П.** Прохоровская, 67. Ссудо-сбер. кас. служ. т. д. «Д. Вальтухъ».
- **Лейз. Янк.** Екатерининская, 70.
- **Монс. Матв.,** ка. Троицкая, д. Зельдонича. Тлф. 29-43. Сод. хирургич. лечебн.; еврейская больн.; мельн.-технич. у-ще; чл. хоз. коммер. у-ща К. С. Гефтеръ, ур. Ходоровской; практ. вр.; пов. школа родильнаго приюта д-ра М. З. Райха.
- **О. Х. Пантелеймоновская,** 34. Тлф. 26-87. Скл. угля и дровъ.
- **П. Ш. Пушкинская,** 24. Тлф. 57-22.
- **Сем. Евс. Петра Великаго,** 11. Слб. междунар. коммер. банкъ.
- **Х. Романовская,** 56. Бак. и таб. торг.
- **Ханм. Нат. Полтавской побѣды,** 17. Тлф. 43-34. Аг. кем. к-ра.
- **Янк. Манежная,** 14. Бак. и таб. торг.
- **Ш. Екатерининская,** 73. принадл. для завод.
- **Шим. Элев. Преображенская,** 2.
- Цукерникъ, Гр.** Ришельевская. Скл. корс. матер. П. Паве.
- Цукеровъ, Ил. Евс.** Стеновая, 66.
- Цукеръ, Ш.** Пантелеймоновск., 23. Бак.-таб. торг.
- Цукманъ, Б.** Польскій сп., 10. Портн. маст.
- Цукровъ, Бор.** Шаев. Болгарская, 33. Стар. молитв. д. на Малороссійской.
- **И. Б. Болгарская,** 33. Апт. магаз.
- Цулундзе, Дав.** Дмитръ, кн. ге. Софійевская, 21. Тлф. 1-15. Управл. градонач.; глас. гор. думы; гор. по польской повин. прис.; членъ понеч. сов. евр. больн.; городов. понеч. дѣтск. приютовъ; поощрител. скаков. о-во.
- Цунманъ, Ис.** Военный сп., 8. Готов. платье.
- «Zunz Charbs», Bruxelles—см. отд. 2-ой рубр. «Металлы».

- товары; о-во взаимном. торг. агент.
- Ципорникъ, Шинк.** Гершик. Виѣшняя, 104. Дмвл. 46.
- Циприсъ, Бор.** Анис., куп. 2-й г. Греческая, 50. Тлф. 34-16. Дмвл. 121, 343, 360.
- Цишуренко, И.** Елисаветинск., 4. Сапожн. маст.
- **К. Софійевская,** 32. Сапожн. маст.
- Цишинъ, Григ. Вас.** Головковская, 53.
- Цирковичъ, Э.** Гимназическая, 13. Тлф. 47-32. Типо-литогр. рафія.
- Цирлинъ, Н.** Степанов, 18. Скл. крас.
- Цирульничковъ, Куна** Шлем. Кузнечная, 31.
- Цирульничъ, Юд.** Абр. Авчинниковскій пер., 11.
- Цирюкъ, Григ. Лук.** Херсонск., 5. Ст. гор. больн.
- Цитверъ, И. Л.** Княжеская, 21. Парох. аг. «Вильямъ Джекобсъ, Оленъ и Ко».
- Цитерманъ, Рев.** Соборная пл., 2. Магал. дамск. рукод.
- Цитко, Ин.** Митр. Колонтаевская, 19.
- Цитресь, Бер.** Инк. Пушкинская, 54.
- **А. Н. Гаванная,** 6.
- **В. Г. Ришельевская,** 56. Картонажн. маст.
- **Д. Екатерининская,** 6. Опт.
- **Зейд. Гес. Пантелеймоновская,** 54.
- **Изр. Троицкая,** 25. Ювелир. маст.
- **Марк. Григ. Троицкая,** 25. Аг.-ком. конт. Е. К. Весле.
- Цитринъ, С. А.,** к. 2 г. Гаван., 6. Тлф. 4-16. Агент.-комм. контора.
- **Сол. Исак.** Ул. 19 февраля, 28. Молдаван. ссудо-сберег. т-во.
- **Ш. З. Пантелеймоновская,** 54. Т. д. «Тоблеръ и Ко».
- Цитрисъ, Беръ** Нис., куп. Греческая, 50.
- Цитронъ, С.** Болгарская, 58. Водопроводная маст.
- Цихановичъ, Валер.** Карпов. Конная, 11.
- Цнеймеръ, Бенно** Леопольд. Скобелева, 9. Т. д. П. Э. Левн.
- Цебаръ-Варву, Леонд.** Исидоров., ич. Суворовская, 1. Окружн. проб. управл.
- Цозикъ, Янк.** Дав. Пушкинск., 62.
- Цоласъ, Дм.** Конст. Срѣтенскій пер., 18. О-во взаимн. пом. на случай смерти мясоторг. христ.
- Цомакионъ, Ан. Ив.** Черноморская, 13, педагог. о-во взаимн. пом.; о-во вспомош. нужд. уч. въ нар. у-щахъ.
- **Бор. Феод.** Черноморская,

13. Гимн. имени С. И. Витинской, сод. В. И. Мельничкой; гимн. А. Э. Гецельдъ, ур. Тончукъ; художеств. у-ще; гимн. О. Г. Шольтъ; жен. гимн. О. В. Кандыба; педагог. о-во взаимн. пом.; о-во «Урація»; 2-ое общ. реалн. у-ще о-ва въ испом. приказч.
- Цомакионъ, Г. Ф.** Коблевск., 9. Практ. вр.; штатн. ординат. Новор. у-та.
- Цомбрианскій, Фр.** Испол. Ризовская, 7. Мельн.-техн. у-ще.
- Цопль, Ек. Вас.,** ж. кап. 1-го р. Базарная, 2.
- Цорнъ, Ал. Ал.** Театральн. пер., 4. Довѣр. конт. кауч. комп.
- **Вѣра** Пантелеймоновская, 54.
- **Ферд. Адольф.,** куп. 2 г. Малыи пер., 4. Тлф. 3-69: 59-46. Складъ велосипед. и мотоциклет.; довѣр. «Бенцъ и Ко»; одес. автом. о-во; Имп. русск. автом. о-во; тов. предс. воздухопл. и автомоб. отд. техн. о-ва.
- Цофинъ, Шм.** Шим. Херсонск., 32. Тлф. 34-11.
- Цоцовъ, Г.** Пантелеймоновск., 12. Книжно-газетн. кіоскъ.
- Цубе, Тимоф. Эд.** Успенскій пер., 10. Муз. магаз. Л. Юзеферъ.
- **Э. Дерibasовская,** 18. Граверн. маст.
- Цулель, Карол.** Ис. Дмвл. 310.
- Цудечникъ, Бор.** Яковл. Кондратенко, 27. О-во взаимн. служ. аптеки Пискорскаго.
- Цузеръ, Д. Я.** Суворовская, 23. Евр. больн.; практ. вр.
- **Янк. Идель.** Суворовская, 23.
- Цукановъ, Ив. Ив.,** столяръ. Слоб.-Романовка, Ветрагонновская, 50.
- Цукеркандель, И. С.** Жуковскаго, 35. Управл. конфекс. Плессера. Ча. рев. комисс. одонтолог. о-ва.
- **Гос. Ис. Жуковскаго,** 35. Тлф. 54-52. Зубн. вр.; о-во вспомош. нужд. учаш. у-ща Ц. Н. Трейстера.
- Цукерманъ, Абр.** Троицкая, 42. Жест. мастерская.
- **А. В. Скобелева,** 56. Воиж. т. д. Мейзель и Мазоръ.
- **Б. Б. Ариадтская,** 60. Конфектн. фабр.
- **Волько Эльев.,** куп. 2-й г. Болгарская, 72. Химич. зав. красокъ. Дмвл. 31.
- **Вольфъ Янк.** Виѣшняя, 88. Желѣзная торг.
- **Гр. Льв. Авчинниковскій** пер., 10. Рос. о-во колон.
- Цукерманъ, Доба** Шим. Базарная, 27.

У. ЛАНДЕСМАНЪ. Большой выборъ мужскаго, дамскаго, дѣтск. и форменнаго платья. ПРИЕМЪ ЗАКАЗОВЪ. Улица Кондратенко, д. № 40. Тел. 5-76. ЦѢНЫ ОПТОВЫЯ. Въ магазинѣ лифтъ.

Цунь.

Цунь, Гершъ-Янк. Селих. Тро-
ицкая, 46.
Цувекъ, В. Е. Спорт. круж.
«Нега».
Цуперфайнъ, М. Военный сп.,
1. Глф. 28-23, торг. садов.
принадлежи.
Цушонъ, М. Ул. 19 февраля,
36. Писчеб. и таб. торг.
— С. Прохоровская, 26. Та-
бачн. и писчеб. торг.
Цуркановъ, С. Г. Яковлева, 17.
Маст. мраморн. изд.
Цурканъ, Ал. Ст. Новосельска-
го, 12. Дмвл. 134.
— Домна Сем. Дмвл. 73, 108,
334.
— Пет. Адр., ттс. Нѣжинская,
28. Главн. скл. тамож. Дмвл.
73, 108, 334.
— Спирид. Степ. Сл.-Романов-
ка. Старш. мрам. цеха.
Цурунакиъ, Фемист. Ив. Коло-
дезный пер., 19.
Цухмейстеръ, Ник. Григ. Клад-
бищенская, с. д. Дмвл. 108.
Цуцунава, Аркл. Макс., ка.
Конная, 13. Гор. 6 кл. у-ще
«Ефрусси»; горол. ремесл.
у-ще.
Цуцуранъ, Юс. Юд. Елисавет.
пер., 8. Служба движ. ю.-з.
ж. д.
Цыбудюнкъ, М. И. Левашевск.
сп., 1. Парикм.
Цыбулевскій, Авр.-Янк. Ар.-Ср.
Пушкинская, 55.
Цыбуленко, Матр. Ив. Софиев-
ская, 4.
Цыбульиона, Хава Авр. Успен-
ская, 34.
Цыбулько, Мих. Степ. Гаван-
ная, 8.
— Никл. Игн. Вознесенскій п.,
1. Уѣзди. земск. упр.
Цыбульская, Ан. Ал.-Фев. Стро-
ганова, с. д. Дмвл. 285.
— Ел. Панфи. Ст. гор. больн.
Дмвл. 349.
Цыбульскій, Я. Малороссійская
32. Торг. сал. и свиц.
Цыбуля, Б. Базарная, 57. Торг.
посреди.
— И. М. Б.-Арнаутская, 109.
Галантерейная т-ля.
Цыварева, Евг. Вас. Французс.

бульн., 21. Финанс. отд. гор.
упр.
Цываревъ, Ник. Георг. Франц.
бульн., 21. Русско-Аз. б-къ;
пріютъ им. Цесар. Алекс.
Николаевича.
Цывинъ, Авр.-Янк. Афр. Театр-
альный пер., 14.
Цыганашъ, Он. Кои. Романов-
ская, с. д. Дмвл. 249, 316.
Цыганчукъ, Пет. Мир. Петро-
павловская, 30. Парикм.
Цымбаленко, Захар. Вас. Б.-
Фонт., с. зд. Электр. маякъ.
— Од. Карл. Нѣжинская, 4.
Цымбалистъ, А. Пироговская,
25. Гастроном. и вино-ба-
калейная т-ля.
— Праск. Городек., 35. Съѣст-
ная лавка.
Цымбалистый, А. Городская,
39. Обувная маст.
— Кир. Ив. Дмвл. 418.
Цымбаль, Геня-Лей Ис. Мѣ-
щанская, 34.
— Сура Срул. Мѣщанская, 34.
Цымбарскій, Ал.-ѣй Ант. Водо-
проводная, 3. Дмвл. 47, 48.
Цымбонуло, Ол. Влад. Херсон-
ская, 64. Дмвл. 130.
Цышевскій, К. Ф. Прохоров-
ская, 47.
Цыцкобуровъ, М. Конная, 20.
Парикм.
Цыперовичъ, А. В., куп. 2 гил.
Торговая, 7. Тлфи. 21-73.
Агент-ком. к-ра.
— Дав. Осип. Маразлѣвская,
22. О-во «Самопомощь».
— Эгля Кельм. Дерибасовская,
17.
Цырлинь, Полтавской поб., 62.
Сотр. «Одес. Нов.».
— Адр. Меер. Александровск.
пр., 4. 2-е каз. евр. у-ще.
— М. Тираспольская, 24. Ба-
калейная т-ля.
— Соф. Мирон. Полтавск. по-
бѣды, 62. «Одес. Нов.».
Цырульниковъ, Элька Дав.
Дегтярная, 27.
Цырульниикъ, Хава. Старопор-
тофранковская, 109. Матр-
рашная мастер.
— Марк. Ос. Новосельскаго,
92. Пмши. прис пов.

Цысинъ, Юс. Янк. Московская,
11. Медлн. «Э. Вейштейнъ
и С-ьянъ».
Цытовичъ, Влад. Викт., пдлк.
4 ст. трам., кад. корп.; 5-ая
гимн.; офиц.-воспитат. кад.
корп.
Цышевскій, Конст. Франц. Про-
хоровская, 47. Бес.-Таурич.
земел. б-къ.
— Францъ Ант. Прохоровская,
37.
Цышлеръ, Нахм.-Янк. Срул.
Мѣщанская, 34.
Цѣльниикъ, Юс. Шмул. Гимна-
зическая, 9.
— Сам. Шулим. Базарная, 23.
Тел. 48-36.
Цѣновскій, Ант. Ант. Собор-
ная площ., 2. Тлфи. 29-36.
Сотрудн. «Одес. Новост.»;
тов. предс. дерматолог. и
венеролог. о-ва; пред. о-ва
вспом. нужд. учениц. гимн.
Ю. Шлейко и М. Рихтеръ;
лит.-артист. кл.; предс. о-ва
взаимн. вспомош. труж. му-
зык. дѣла; предс. лекц. ком.
при техн. о-вѣ; практ. вр.
Цѣньо, Ив. Юв. Пушкинская,
76. Дирекц. нар. у-щъ Херс-
губ.; гор. 6-ти клас. у-ще
зчр. Г. С. Михайловымъ
Мучкиньюмъ.
Цѣпъ, А. Карангозова, 18. Кол-
басная т-ля.
Цѣрнциидъ, Каз. Роман. Ново-
сельскаго, 59. Аптека новой
город. больн.
Цѣтковскій, Вас. Ант. Ризов-
ская, 8.
Цѣхановичъ, Адр. Никл., ис-
Нѣжинская, 18. Коммерчес.
у-ще Имп. Николая I.
Цѣхановскій, Зел.-Ес. Ханм.
Ришельевская, 7.
Цѣцѣрскій, Ис. С. Воронцовск.
пер., 4. Тлфи. 51-95. Упр. од-
отдѣл. Русск. торгово-пром-
банка.
Цюрупа, И. Е. Херсонская, 44.
Т-во н-кл. В. Т. Пташикова.
Цыкинъ, Дув. Левб. Москов-
ская, 4.
— М. И. Земская, 3. Складъ
суконныхъ обрѣзковъ.

Ч.

Чѣбанъ, Андр. Сем. Дальницк.,
52. Акц. о-во «Одесск. Ба-
варія».
Чабрикеръ, Лейба. Средниа, 17.
Дмвл. 270.
Чева, Ант. Ал.-Фев. Училищная,
7. Дмвл. 313.
Чавка, Бер. Эзик. Треугольный
пер., 15.

Чавка, И. Треугольный пер., 3.
Чадина, Домна Тих. Головков-
ская, 22. Дмвл. 65.
— Ел. Тих. Виноградная, 11.
Дмвл. 43.
Чаженко, Вѣра Архип. Возне-
сенскій пер., 5. Стан. «Од.-
Главная».

Чаирскій, Авр. Ольгѣевскій сп-
2. Хлѣбная т-ля.
Чайгинецъ, Ривка. Кузнечная,
30. Бакалейная т-ля.
Чайко, Серг. Фед. Рождествен-
ская, 42. Обувн. маст.; ро-
ман. санит. попечит. Дмвл.
59, 243.
Чайковская, Над. Арист. Неру-

байская, 20. Дмвл. 174.
Чайковская, Над. Павл. Коблевская, 19. У-ще № 2-3.
Чайковский, Ив. Г. Греческая, 5. Фельдш., массаж.; аптек. магаз.
 — А. Ф. Пантелеймоновская, 86. Пакетная и типографія.
 — Ив. Мойс., не. Богославскій пер., 1. Тлфи. 44-08. Дирек. нар. у-щъ Херс. губ.; город. училищ. сов.
 — Исид. Ант., ттс. Кузнечная, 29. Дмвл. 130.
 — Петръ Андр., кан. Сабанск. пер., 2. 11-й сап. Имп. Ник. 1-го батал.
 — Петр. Адольф. Кузнечная, 25. Русск. для виѣши. торг. банкъ.
 — Ив. Мойс. Коблевская, 19. Дирек. нар. учили. 2-го уч. Херс. губ.
 — И. Г. Греческая, 5. Массаж.
 — Серг. Иван. Депо «Одесса-Главная».
 — Сильв. Ан. Колонистская, 9. Дмвл. 43, 113.
 — Терент. Петр. Кузнечная, 32.
 — Фед. Лук. Нерубайская, 20. Тлфи. 54-55. Рос. транспорт. и страх. о-во. Дмвл. 59.
Чайченко, Григ. Московская, 145. Бакал. и табач. т-ля.
 — Ив. Московская, 141. Бакалейно-табачная т-ля.
Чакветадзе, И. Городская, 52. Туфельная мастер.
Чак, М. А. Базарная, 1. Упр. одес. гор. газон. зап.
Чакъ, Бор. Абр. Болгарская, 15. Завѣд. бум. отд. конт. Я. В. Ермуловича.
Чалайда, Феод. Феод. Михайловская, 24. Стан. «Одесса-Главная».
Чаликъ, Ш. Колодезний пер., 19. Табачная т-ля.
Чаликъ, Абр. Вольк. Матросскій сп., 5. Дмвл. 19, 105, 106, 155.
Чальдо, Вальт. Коблевскій, 17.
«Чангорскіе Соляные Промыслы», т-во, см. отд. 2-ой рубр. «Соль».
Чандлера, Арт. Эри. Маразлиевскій, 54.
Чани, Мар. Степ. Базарная, 2.
Чанъ, Екат. Дм. Сѣнная пл., 5. Дмвл. 291.
 — Мих. Вас., пдирч. Ул. 19-го февраля, 59. 59-й пѣх. Люблинскій полкъ.
Чанига, Мих. Вас. Ст. «Одесса Товарная», зд. 134. Отдѣл. службы движ. ю.-в. ж. д.
 — Пав. Вас. Ст. «Одесса-Застава».
Чаничовъ, А. Александровская пл., 14. Торговля халвой.
Чапликъ, Волько Мошк., куп. 2 слз. Княжеская, 21. Тлфи.

41-13. Арбитр. ком. бирж. комит.
Чапликъ, Г. Д. Нѣжинская, 5. Тлфи. 65-55.
 — Од. Ос. Базарный пер., 3. Фабр. писчебум. принадл. Г. А. Левинсонъ.
 — Ср. Ар. Александровскій просп., 14.
 — Сура. Столбовая, 16. Мануфактурная т-ля.
 — Ш. Суворовская, 70. Табачная т-ля.
Чаплингъ, Ольга. Базарный пер. 3. Кассирша.
Чапльнская, Мар. Владисл. Старопортофранковская, 57. Дмвл. 277, 298.
Чапля, Леонт. Московская, 95. Бакалейная т-ля.
Чапаянская, Ел. Ив. Новосельскаго, 49. Типогр. «св. Климента»; о-во «св. Климента»
Чапаянскій, Влад. Ив. Новосельскаго, 49. Типогр. о-ва «св. Климента».
Чарба, Мих. Фед. Красный пер. 3.
Чарковский, Ив. Фед. Гимназическая, 15. Дмвл. 72.
Чарльтопъ, Е. А. Ольгивская, 17. Тлфи. 28-73.
 — Карлъ Юс. Ольгивская, 17. Тлфи. 28-73. Директ. греческаго у-ща.
Чарнецкій, Болеса. Филип. Николзевская дор., 223.
 — Станисл. Руд. Пушкинская, 74. «Огниско» польск. общ. собр.
Чарнова-Гангардъ, Ан. Иван. Елисаветинская, 1. Курсы сцен. искус. О. В. Рахмановой; музык. курсы А. А. и С. А. Грешихъ.
Чарновъ, Ник. Ник. Бухг. земскаго банка.
Чартко-Лозовицъ, Ос. Мих. Домовл. 26, 165.
Чаругинъ, Андр. Ив. 6-я станц. № 3.
Чарухгинъ, Леонид. Аршан. Херсонская, 36. Бес.-Таврич. банкъ.
Чарыковъ, Т. Мясоѣдовская, 45. Ресторанъ.
Чарымъ, Ш. Приморская, 22. Бакал.-табач. т-ля.
Часовниковъ, Пав. Георг., ттс. Садовая, 16. Исп. д. ассист. Имп. Нов. у-та; хирургич. клин. Новорос. у-та; у-ще торг. морепл.; о-во попеч. о больн. дѣтяхъ; практ. вр.
Частоколенко, Серг. Ерем. Гоголевская, 19. Дмвл. 62.
Чаусско, Вѣра Абр. Троицкая, 32.
Чаусъ, Анаст. Ив. Продольная, 1. Дмвл. 227.
Чаушанскій, Алдръ Вас., вр. Софievскій пер., 4. Тлф. 21-95. Депут. од. части. лемб.; гвми. имени С. И. Види-

БОРЖОМЪ

Превосходная
 ЛѢЧЕБНАЯ И
 СТОЛОВАЯ ВОДА.

ской, сод. В. И. Мельницкой; казн. Павл. род. приют.; о-во приэр. млад. и родил.; практ. вр. Дмвл. 267.
Чаушанскій, Сер. Вас. Женск. благотв. о-во.
 — Серг. Серг. Софievская, 3. Агр. землеустр. ком.; о-во правильной охоты.
Чахотинъ, Ив. Степ., не. Елисаветинская, 11. 3-ья гвми.
 — Никл. Степ. Садовая, № 3. Земскій 6-къ Херс. губ.
Чашина, Рухля Абр. Ольгивская, 37.
Чашковъ, Г. И. и Ко, торг. д. подъ фирм. «Съятель». Петра Великаго, 8.
Чашковъ, Дав. Ул. 19 февраля, 80. Бакалейная т-ля.
 — Зузь Лейб. Дальнишкая, 2.
Чашкй, Бор. Мих. Пушкинская, 48. Администр. театра «Министоръ».
 — Бор. Пинк. Московская, 63. Мельн. «Э. Вейштейнъ и С-ья».
 — Дав. Лейб. Дмвл. 307.
 — Сам. Пинк. Московская, 63. Мельн. «Э. Вейштейнъ и С-ья».
 — С. I. Военный сп., 1. Готов. форм. платье. Дмвл. 61.
Чачава, Апол. Алмасхан. Новосельскаго, 60. Апт. В. Л. Пискорскаго; кас. взаимоп. служ. аптеки В. Л. Пискорскаго.
 — Алкс. Леонт. Мих-Сем. муж.
Чечу, Г. Тираспольская, № 14. Фруктовья т-ля.
Чашинъ, Ал-ѣй Кузьм. Вознесенскій пер., 12. Дмвл. 51.
Чвановъ, Алдръ Ив. Пушкинская, 13.
 — Дм. Нисл. Пантелеймоновская, 74. Надз. Александр. полиц. уч.
Чебадова, Евг. Ив., вл. сваш. Нѣжинская, 3.
Чебаненко, Ник. Сем. Суворовская, 27. Ссудо-сберег. кас. служ. въ город. полиц.
 — Софья. Польскій спускъ, 7. Съѣстная лавка и табач.
Чебанова, Анаст. Алдр. Софievскій пер., 7. У-ще № 9-74.

У. ЛАНДЕСМАНЪ. Большой выборъ мужскаго, дамскаго, дѣтск. и форменнаго платья. ПРИЕМЪ ЗАКАЗОВЪ. Улица Коидратенко, д. № 40. Тел. 5-76. ЦѢНЫ ОПТОВЫЯ. Въ магазинѣ лѣфтъ.

- Челбанъ**, Григ. Ив. Минаева, 29. Дмвл. 159, 248.
— Степ. Фед. Коблевская, 11. Госуд. банкъ.
— Шул. Ул. 19-го февраля, 39. Извозный промыс.
- Челботавъ**, Викт. Плат., кап. Суворовск., 43, кв. 10. Упр. инсп. инженер. части одес. воен. окр.
- Челботаръ**, Ив. Григ. Южная, 11. Главн. скл. тамож.
- Чебышевъ**, Влад. Петр. Новобазарный пер., 13. Рус. для вишней торг. б-къ.
- Чеважевскій**, Влад. Вас. Пушкинская, 5. Судеб. пал.
- Чевалевскій**, В. В. Секретарь при прок. суд. пал.
- Чевларъ**, Ив. Ил. Лютеранскій пер., 1. Тлфи. 27-69. Гимн. Е. Л. Висковатовой; гимн. Л. К. Гинкуловой; гимн. С. А. фонъ - Гиришъ - Браммъ; политехн. курсы шж. Г. И. Утешева.
- Чегловъ**, Мих. Петр., плк. Софиевская, 9. Шт. одес. воен. окр.; воен. у-ще.
- Чегринскій**, Никл. Викт., ис. Кузнечная, 3. Окружн. интенд. упр.
- Чегринцева**, Ел. Ал. Нѣжинск., 43. Гимн. М. М. Маевской.
- Чешвили**, Д. Александровск. пл., 3-4. Виноторговая.
- Чекалова**, Ант. Дм. Новая, 3. Гимн. С. А. Вершинской.
— М. Базарная, 11. Молочная.
- Чекановъ**, Георг. Игн., куп. 2 тил. Гоголя, 23.
- Чекмарева**, Наст. Вас. Малоросійская, 78. Дмвл. 147.
- Чекмаревъ**, Ив. Фед. Малоросійская, 78. Дмвл. 147.
- Чекмаровъ**, Степ. Дм. Стридоновская, 25.
- Чекова**, Анна Алекс. Нар. у-ще № 15-16.
— Евг. Вас. Степовая, 15. Гор. прих. мужск. у-ще.
- Чековъ**, Алдръ Вас., кап. Балковская, 219. 14-й стрѣлков. полкъ.
- Чекорскій**, Вяч. Мих. Суворовская, 6.
- Чекуновъ**, Як. Сем. Пантелеймоновская, 1.
- Челеби**, Усейинъ Курт.-Оглу. Ст.-Рѣзничная, 37.
- Челебидани**, Ант. Алдр., ка. Новосельскаго, 84. Тлф. 18-47. Гласн. гор. думы; гор. упр.; 9-е город. по госуд. пал. съ недвиж. имущ. прис.; цент. комит. о-ва помощи бѣдн.; гор. попеч. дѣтск. приют.; Директ. ком. попеч. о тюр. о-ва.
- Челевичъ**, З. Запорожская, 9. Мясная т-ля.
- Челова**, Викт. Ксав. Малый п., 5. Тлфи. 12-71.
- Человъ**, Бор. Викт. Ст. «Одес.-Портъ».
— Л. В. Малый пер., 5. Тлфи. 12-71.
- Челомбиева**, Тат. Мих. Наличный сп., 7. Дмвл. 172.
- Челось**, Дм. Конст. Срѣтенскій пер., 18. Тов. предс. о-ва взаимн. вспомош. мясоторг. христ.
- Чель**, Мих. Бенед. Московская, 41. Т-во сахаро-рафин. зав.
- Чемена**, Викт. Фед., при одес. учебн. окр. Старопортофр., 26. Зд. одес. 2-й гимн.
— Серг. Фед. Коблевская, 33. Судебн. прист.; предс. успешн. комит. о-ва помощи бѣдн.
- Чемеренко**, Ан. Ив. Ремесленная, 36. Дмвл. 237.
— Ив. Павл. Приморская, 36. Т-во механ. лит. зав. «Белзино-Фендерихъ».
— Мар. Павл. Ремесленная, 3.
- Чемеринская**, Р. И. Пушкинская, 47. Тлфи. 33-87. Справочная к-ра.
- Чемерисовъ**, Р. Ул. 19 февраля, 51. Бакалейная т-ля.
- «Ченстоховская Джут. и Пеньковая М-ра»**, акц. о-во, — см. «Мѣшки и брезенты», «Шпагатъ».
- «Ченстоховск. фабрика клея и желатива»**, — см. отд. 2-ой рубр. «Клей».
- Чепаловъ**, Ив. Конст. Рязовск. пер., 14. Т. д. «Л. Шпаригъ и Г. Волоничъ».
- Чепалыга**, Марфа Григ. Привозная пл., 28. Дмвл. 194, 221.
- «Чепелевецкій, С. И.»**, т-во, Москва, — см. отд. 2-й рубр. «Парфюмерія».
- Чепикъ**, И. Мастерская, № 27. Обувная мастер.
- Чепкая**, П. П. Колонтаевская, 31. Акуш., ослоприв.
- Чепковъ**, Кас. Пав., прч. Розумовскій пер., 3. 60-ый пѣх. Замоскій полкъ.
- Чеплигинъ**, Пав. Комитетская, 9. Пекарня.
- Чеповскій**, Д. Слободская, 64. Бакал. и табач. т-ля.
- Чепоруха**, Сам. Шавъ. Мясобововская, 25.
- Чепурина**, Праск. Никл. Маразлевская, д. Арх.-Мих. жен. монаст. Благотв. о-во дамъ духовн. зван.
- Чепуринъ**, Ант. Як., протоиер. Маразлевская, пер. д. 3-ье город. по пал. съ недвиж. имущ. присут.; архангело-Михайл. церк. женск. мон.; гимн. О. С. Белевъ-де-Балю; епарх. свято-андр. братство.
— Влад. Ал-ѣев., ис. Градоначальническая, 33. Приставъ Петроп. полиц. уч.
- Чепуринъ**, Д. Я. ка. Пантелеймоновская, 1. Коммерч. у-ще Имп. Николая I.
- Чепурновъ**, Вас. Феод., кап. Б.-Ариаутская, 49.
- Чепурхинъ**, С. Ш. Щетной пер. 15. Водопроводная мастер. Дмвл. 331.
- Чепчукова**, Нина Петр. Жуковскаго, 39. Гимназ. О. Г. Шольгъ.
- Черашкинъ**, Шм. Кипокный п. 17. Колбасная фабр.
- Червенакова**, Викт. Степ. Екатерининская, 1. Дмвл. 20.
- Червеннодали**, Бор. Христ. Ольгиевская, 21. Имп. Нов. у-тъ; практ. вр.
- Червень - Водали - Нерода**, Ол. Алдр. Лютеранскій пер., 3. Тлфи. 58-27. Вр. для бѣдн.; гор. амбул. петроп. уч.; вретропавл. санит. попочит.; убѣж. для дѣтей о-ва сод-физич. восп. дѣтей; практ. вр. Дмвл. 349.
- Червинская**, Над. Мих. Михайловская площ., 9. Дмвл. 160.
— Ривка Ишк. Книжный пер.
- Червинскій**, Серг. Алдр. Розумовскій пер., 3.
— Сруль Мошк. Успенская, 53.
— Я. Зайцева, 5. Сапожничья мастерская.
- Червякъ**, Гершъ Ис. Московская, 93.
— Григ. Московская, 93. Обувная мастер.
- Черданцевъ**, Глѣб. Никан., кск. Базарная, 11. Главн. скл. тамож.
- Череванъ**, Пант. Ив. Бугасевск., 19. Дмвл. 38.
- Черевинъ**, Алек. Апол., пдплк. Пироговскій пер., 6. Предс. прала. экономич. о-ва офицер. одес. воен. окр.
- Черевковъ**, Степ. Ив., кл. фел. Средняя, 42. 8-ой Донской казач. полкъ.
- Чередниченко**, Ив. Пет. Московская, 74. Т-во сахаро-рафин. зав.
- Чередѣвъ**, Никл. Мих., священ. Московск., 14. Свящ. Казанской церк. на Пересытн.; гимн. С. А. Вершинской; пересыт. у-ще № 11-12.
- Черемисиновъ**, Влад. Мих., плк. ген. шт. Зд. окруж. штаба. Тлфи. 4-30. Шт. одес. воен. окр.; воен. у-ще.
- Черемушнина**, Лид. Ив. Петра Великаго, 14. Тлфи. 41-90. Нов. гор. больн.; практ. вр.
- Черенкова**, Ан. Никл. Карангозова, 19. Дмвл. 102.
- Черенковъ**, Евдок. Филин. Карангозова, 19. Глав. кас. и пмщи. гл. бухг. одес. уч. банка.
- Черепановъ**, Клавд. Ефим., кдр. Карантинъ; Лоцм. ст. Порт. упр.

Черепанцева, Елиз. Ив. Софиевская, 16. У-ще А. Ф. Погониной.

— Мар. Карл. Софиевская, 16.

— Ол. Ив. Софиевская, 16. Гимназ. Н. А. Бутовичъ.

Черепанинъ, Пав. Вас. Преображенская, 21. 3-ье город. по нал. съ недвиж. имущ. прис., украинскій клубъ. Дмвл. 29.

Черепеникова, Мар. Ив. Вишня, 92. Дмвл. 46.

— Олимп. Ив. Троицкая, 38. Дмвл. 220, 302.

Череповъ, Григ. Мих., кск. Лютеранскій пер., 3. 4-й окр. Херс. акц. упр.

«Череповъ, Н. В. и Ауергофъ, Ф. Х.», — см. отд. 2-ой рубр. «Желъзо».

Череховичъ, Брон. Семен. Коблевская, 45. Завѣд. погреб. конт. И. Т. Грицаева.

Череховскій, Лейба Хон. Успенская, 47.

Черешня, М.Б.-Арнаутская, 35. Сапожная мастер.

Черихова, Анд. Вас. Балковск., 3. Дмвл. 16, 20.

Черкавскій, Ив. Соборная пл. 6. Бакал. и табач. т-ля.

— Юл. Авг., кап. Полтавской побѣд., 7. 59-й пѣх. Любл. полкъ.

Черкасевичъ, Вас. Иван. Коблевская, 5.

— Лавр. Ив., прч. Коблевская, 5. 13-й стрѣлк. полкъ.

— Л. И., пдпрч. 13-й стрѣлк. полкъ.

— Лавр. Новосельскаго, 94. Гими. с. р. людей.

Черкаская, С. Кошная, 34. Торговля зеленью.

Черкасова, Агаф. Троф. Выгонная, 12. Дмвл. 56.

— Елис. Григ. Коблевская, 10.

Черкасовъ, Ив. Косвенная, 84. Складъ угля и дровъ.

— Пот. Гавр. Золотаревская, 16. Дмвл. 97, 261.

— Як. Водопроводная, 1. Парниках.

Черкасская, Гея. Средняя, 25. Дмвл. 270.

— Дар. Иск. Софиевскій пер., 9.

— Л. В. Б.-Арнаутская, 34. Муз. клас. Б. Я. Галка.

— Тауба-Лейви Иск. Базарная, 51. Дмвл. 10.

— К. И. О-во взаим. католч. женс. прис. им. св. Зиты.

Черкасская-Глауберзонъ, С. С. Институтская, 9. Акушерка, массаж., оспоприв.

Черкасскай, Авр. Лаз. Успенская, 56. Пмищ. прис. пов.

— Авр.-Шая Шл. Нѣжинская, 41. Пмищ. прис. пов.

— Бени Ханм. Софиевскій пер., — И. Б.-Арнаутская, 32. Зубо-лечебный кабинетъ.

Черкасскай, Л. Р. Троицкая, 5. — Фромъ Менд. Земская, 3.

Черкассъ, Алдръ Евст. Манежная, 34. Мануфакт. т-ля А. В. Соловьева и Ко.

— Изаб. Игн., днв. Уютная, 7. Уѣздн. земск. упр.

Черкезь, Биче Монс. Покровскій пер., 13. Дмвл. 207.

Черкесь, Абр. Львов. Елисаветинская, 4. Тлфн. 28-66. Сотрудн. «Одес. Нов.»; касса взаимоп. литер. и учен.

— Алдръ Леон. Княжеская, 17. Тлфн. 65-12.

— Борух. Городская, 40. Галантерейная т-ля.

— Ек. Влад. Княжеская, 10.

— Леон. Абр. Елисаветинская, 4. Тлфн. 28-66.

— С. Покровскій пер., 13. Тлф. 32-16. Виноторговая.

Черковичъ, Гейн. Шул. Суворовская, 87.

Черковъ, Алдръ Ал-Фев., пдпр. Розумовская, 40. 60-й пѣх. Замоскскій полкъ.

— Вл. Ал., прч. Преображенская, 64. 16-й стрѣлк. Имп. Александра III полкъ.

Черкуновъ, Георг. Никиф., инж. Ст. «Одесса-Товарная». Попеч. о недост. учен. технич. желѣзн. у-ща. Дмвл. 352.

Черленовскій, Алдръ Яковл. Успенская, 15. Ст. «Одесса-Портъ».

Черлн, Георг. Риэовская, 18. Торговля зеленью.

Чернавина, Соф. Ст. Учит. пѣн. у-ща № 22.

Черневъ, Вас. Ст. Балковская, 78. Дмвл. 21.

Чернега, Емел. Дюмид. Санит. ком. 1-го уч.

— И. Гаванная, 7. Золоченіе и серебр.

— Ив. Семен. Секрет. кривобалт. попеч.

— Конст. Юсеф. Градоначальническая, 10. Писецъ земск. банка.

Чернелевскій, А. Г. Зд. сиротс. дома.

Черненко, Алдръ Феод. Приморская, 73. Русск. дунайск. парох.

— Григ. Вас. Воронцовскій п., 13.

— Феод. Осип. Карантинная, 9. Тлфн. 49-73. Купецъ.

Чернеръ, І. Х. Авчинниковскій пер., 7.

— Х. Косвенная, 49. Складъ угля и дровъ.

Чернеръ-Шварцъ, Р. Базарная, 27. Акуш., массаж. осп.

Чернецкая, Ел. Вишня, 72. Тлфн. 48-14. Багдажи.

Чернецкай, Андр. Ив. Степовая, 8. Дмвл. 282.

— І. М. Преображенская, 53. Ювелирная мастер.

— Лев. Никл. Ришельевская,

БОРЖОМЪ

Превосходная
ЛѢЧЕБНАЯ И
СТОЛОВАЯ ВОДА.

69. Кипельм. 15-го стрѣлк. полка.

Чернецкай, М. А. Отрадная, 6. Тлфн. 53-64. Гастрон. маг.

— Модест. Мирон. Мастерская 16. Городской водопров.

— Францъ Болесл. Николаевская дорога, 223. Рус. для виѣши. т-ли банкъ.

Черниговская, Вал. Влад. Гим. Висковатовой.

— Дар. Сав., пот. поч. гр. Дегтярная, 35.

Черниговскій, Т. Кондратенко площ., 2. Цвѣточн. магаз.

— Троф. Тим. Кондратенко, 2. Т-во и-ки В. Т. Пташников.

Черниговцева, Вал. Влад. Дегтярная, 35. Гими. Е. А. Висковатовой.

Черниговъ, Л. М. Торговая, 6. Тлфн. 47-40. Архит.

Червижеръ, Ампа Борух. Базарная, 91.

— Дм. Бор., архит. Ришельевская, 11.

— Исаак. Борух. Ришельевск., 20. Тлфн. 44-48. Электротехнич. к-ра.

— М. Ришельевская, 20. Тлфн. 44-48.

«Червижеръ, И. и Рубинъ, Е.», — см. отд. 2-й рубр. «Конторы техническ., электротехническая». Тлфн. 44-48.

Черниковъ, Вас. Исид. Дегтярная, 35. Т-во и-ки В. Т. Пташников.

— Влад. Ив. Коблевская, 35.

— Дм. Никл. Вишня, 30. Финанс. отд. гор. гупр.; товар. предсѣд. о-ва «Русская Копейка».

— М. Е. Балтская дорога, 68. Бакалейная т-ля.

Черникъ, Ан. Эмман. Преображенская, 25.

— Прокоф. Ив., ген.-лейт. Преображенская, 25.

Чернилевскій, Ак. Шим. Борисова, с. д. Дмвл. 37.

— В. Карангозова, 26. Фруктовая т-ля.

— Юсеф. Шанов. Штиглица, 14.

— Мих. Дмитр. Кошелева, 4. Дмвл. 126.

— Р. Дальнишкая, 29. Портн. мастер.

У. ЛАНДЕСМАНЪ. Большой выборъ мужскаго, дамскаго, дѣтск. и форменнаго платья. ПРИЕМЪ ЗАКАЗОВЪ. Улица Кондратенко, д. № 40. Тел. 5-76. цѣны ОПТОВЫЯ. Въ магазинѣ лифтъ.

Черниковская, Ига. Градоначальническая, 43. Бывалейно-табачная т-ля.

Черниковский, Шлема Юс. Ланжероновская, 19.

Черниковъ, М. Е. Балтская дорога, 68. Постоялый дворъ.

Черниковъ, Хи Ко», — см. отд. 2-ой рубр. «Стекло», «Посуда».

Чернищъ, А. Жуковского, 30. Мастерская шляпъ.

Черницкий, Дав. Роман. Провиантская, 8. Дмвл. 226.

Чернобай, Ник. Мир. Градоначальнич. 23. Буровой маст.

Чернобилъская, Евдок. Семен. Колонистская, 20. Дмвл. 114.

Чернобилъский, Як. Дм. Колонистская, 4.

Черноблеръ, Ефр. Марк. Херсонская, 22. Чл. правл. и упр. дѣл. отд. рем. и мелк. торг. ссудо-сбер. т-ва; о-во вспомош. нужд. учащ. 4-й гимн.

— Карол. Ал. Херсонская, 22. Тлфи. 68-81.

— Пав. Ефром. Херсонская, 22. Пмши. прис. пов.; 2-ое о-во взаим. кред.

Чернобыльская, Юл. Автон. Дмвл. 113.

— Ф. Лермонтовский пер., 5. Бакал. и табач. т-ля.

Чернобыльский, Абр. Лермонтовский пер., 5. Молочная.

— Г. Базарный пер., 3. Складъ керосина.

Чернова, Алдра Лук. Гоголя, 9.

— Ан. Ив. Малый пер., 3. Коммерч. у-ще К. С. Гефтеръ, ур. Ходоровской.

— Ольга Алдр. Дмвл. 344.

— Парвск. Щелакова, 42. Бакалейно-табачная т-ля.

Черновичъ, К. Кондратенко пл. 1. Декотировка суконныхъ товаровъ.

Черновъ, Гур. Вас. Б.-Арнаутовская, 23.

— Илар. Лавр. Ст.-Ръзничная 37. Надз. Александр. полиц. уч.

— Петръ. Малороссійск., 5. Бѣло-столярн. мастер.

Черноглазовъ, А. В. Елисаветинская, 15. Од. част. ломб.

— Ал-ѣй Ал-ѣв. Херсонская, 4. Прист. Херс. полиц. уч.

Черногубовъ, Влад. Григ., прч. Коблевская, 29. 4-й стрѣльн. артил. дивиз.

— Петр. Никл. Мельничная, 23. Т-во Н. Л. Шустовъ съ Сынвьями.

Черногузъ, Абр. Сам. Кондратенко, 35. Служ. Банк. дома Р. Зонштейнъ и Ко.

— Шм. Янк. Кондратенко, 35.

Черновановъ, Ив. Фед. Головковская, 46.

— Фед. Никл. Головковская, 46. Тлфи. 19-01. Упаковоч-

ное и перевозочное бюро. Дмвл. 65.

Черномазенко, Вл. Манежная, 66. Пивная южно-рус. зав.

Черномордикъ, И. П. Успенск., 56.

Черноморецъ, Фед. Вас. Торговая, 25.

«Черноморская», — см. отд. 2-й рубр. «Гостиницы».

«Черноморская паровая консерв. фабрика», — см. отд. 2-й рубр. «Консервы».

Черноморский, I. Суворовская, 41. Водопроводная маст.

— Шм. Розумовская, 25. Металлическая мастер.

«Черноморский лаков. заводъ», — см. отд. 2-й рубр. «Лаки».

«Черномор. маслобойни», акц. о-во «Кунероль», — см. отд. 2-й рубр. «Масла кокосовыя».

«Черноморско-Азовская фабрика», — см. отд. 2-ой рубр. «Консервы».

«Черноморско-Азовск. Пар-во», — см. отд. 2-ой рубр. «Пароходства».

«Черноморско-Дунайская паров. Консервная фабр.» — см. отд. 2-ой рубр. «Консервы».

«Черноморское Винодѣлие», т-во, см. отд. 2-ой рубр. «Шампанское», «Вина».

«Черноморск. О-во взаимнаго страхов. судовлад.», — см. отд. 2-й рубр. «Страхов. о-ва».

Черноного, В. И. Приморская, 95. Одес. части. ломбардъ.

Чернуха, Никл. Стел., куп. 2-й г. Тираспольская, 26. Влад. бакал. гастр. торг.; 7-е гор. раскл. прис.

Черный, Иосъ-Лейбъ Шмуд. Ул. 19. февраля, 40.

— Лейт. Манежная, 14. Торг. зеленью.

— Филиппъ Яков. Малороссійская, 66. Надз. Михаила. уч.

Чернышева, А. Ѳ. Коблевская, 38. Тлф. 33-02. Акушерка. осп.

— Е. Бугаевская, 14. Бакал. торг.

— Евдок. Тимоф. Пересыпь, 3-я ул., 7. Завѣд. воскресн. школа. попеч. о нар. трезв. при у-щѣ № 97; у-ще № 20.

— Тат. Тимоф. Щелакова, 7. Завѣд. у-ща № 96.

Чернышевичъ, Ѳеод. Семен., гс. Школьный пер., 10. Бувль. полиц. уч.

Чернышевская, Екат. Вас., вл. ттс. Коблевская, 29.

Чернышевъ, Ант. Запорожская, 25. Шорн. маст.

— Ив. Ив., ич. Вознесенскій пер., 26. Крест. поземельн. банкъ.

Чернышъ, Евгр. Фед. Кузнецкая, 16. Практ. вр.

Черныга, Емел. Дюм. Рождественская, 3. Врачъ дая бѣдн.; кривобалк. санитар. попеч.; роман. санитар. попеч.; практическ. вр. Дмвл. 241.

— Конст. Иосиф. Градоначальническая, 10. Земскій б-къ Херс. губ.

Чернякверъ, Б. Воронцовская, 110. Бакал. торг.

— Юдко. Малороссійская, 77. Бак.-таб. торг.

Чернявская, А. I. Прохоровская, 26. Акуш., осп.

— Алдра Павл. Дмвл. 343.

— Варв. Ив. Кондратенко, 35.

— Домна Ром. Степоровая, 42.

— Елена Артем. Щелакова, 4. Дмвл. 330.

— Нат. Ив. Наличан, 17. Дмвл. 171.

— Цец. Григ. Полтавской побѣды, 42. О-во заш. женщ.

Чернявский, Алдръ Евг. Пантелеймоновская, 8. Дмвл. 121.

— Алдръ Ив. Щелакова, 4.

— Ант. Ник., куп. 1-й г. Новосельскаго, 81. Дмвл. 356.

— В. В. Сънная пл., 15. Акц. о-во либан. маслоб. бани. Килера.

— Влад. Вас. Сънная пл., 15. Суд. прист. гор. сѣзда миров. суд.

— Влад. Григ. Полтавской побѣды, 42. Тлф. 35-22. Пом. прис. пов.

— Влад. Евг., кап. Пантелеймоновская, 8. Дмвл. 121.

— Г. Н., куп. 2-ой г. Коблевская, 29. Тлф. 9-17. Торговля дорожи. прис.

— Григ. Ром. Военный сп., 2.

— Ефр. Бор. Полтавской побѣды, 53. Ремесл. училище о-ва «Трудъ».

— З. Суворовская, 53. Косметич. и москат. маг. маг.

— Ив. Анд. Картамышевская, 26. Бани. Дмвл. 106.

— Ив. Дан. Канатный пер., 4. Дмвл. 47.

— М. Костецкая, 6. Мясная лавка.

— С. Староръзничная, 19. Аптек. маг.

— Харламп. Семен. Суворовская, 8. Гор. сиротск. домъ гимн. С. А. Вершинской; ком. у-ще Е. А. Бухтѣевой; гор. у-ще при гор. сирот. домъ; епархиа. жен. у-ще.

— Шм. Файв. Суворовская, 98.

Чернякъ, А. Колодезный переул., 3. Портняж. маст.

— Б. Б.-Арнаутовская, 99. Маст. сундук. и чемод.

— Волько Мот. Болгарская, 17.

Чернякъ, Г. I. Б.-Ариутская, 85. Стар. молитв. д. «Хевра-Хенихъ-Гайаудимъ».
— Ис. Екатерининская, 88. Слес.-механ. маст.
— Ис. Мордк. Дерибасовская, 3.
Чернятинскій, Никл. Ив. Рапа-лова, 4а. Дмвл. 133, 233.
Черняховская, Р. А. Польскій св., 3. Таб. торг.
— Ф. Карагозова, 26. Чудоч. мастерск.
Черняховскій, Ав. Мошк. Полтавской поб., 54.
— Г. Полтавской поб., 54. Обувн. торг.
Черпаковъ, М. А. Жуковского, 35. Тлф. 64-91. Скл. час.
Чертко-Лозовицъ, А. Сред-ной, 27. Тракт.
Черткова, Б. М. Суворовская, 23. Акуш.-массаж., оснопр.
— Над. Григ. Хуторская, 32. Дмвл. 320.
Чертковъ, А. К. Суворовская, 73. Тлф. 67-35. Бакал.-гвстр. торг.
— Абр. Мордк. Пантелеймо-новская, 101.
— Авз. Кис. куп. 2-ой г. Гре-ческая, 27. Тлф. 13-11. Ба-кал. торг.; благотворител. круж. при молитвен. домѣ «Малбишъ-Аримимъ».
— Анц. Борох. Красный пе-реул., 8.
— Боазъ Мойс. Суворовская, 23, массаж. Дмвл. 228, 306.
— В. Малый пер., 7. Благо-творит. круж. при молитв. домѣ «Малбишъ-Аримимъ»; похорон. касса о-ва взаим. торг. агент.
— Георг. К., куп. 1-й гильдін. Александровская площ., 3-4. Тлф. 5-22.
— Д. Торгован, 15. Скл. угля и дровъ.
— Дав. Абр. Гаванная, 2. Т-во бр. «И. и Б. Гуровичъ».
— Зельм. Мошк.-Вольф, Виѣш-ная, 88. Дмвл. 2, 31, 169.
— Юс. Кис. Б.-Фонтанъ, 16 ст.
— М. С. Тираспольская, 17. Тл. 61-87.
— Никл. Фед. Полтавской по-бѣды, 58. Тлф. 54-47. Лом. прис. пов.
— Пав. Дав. Суругская, 35. Дмвл. 256.
— С. Г. Пантелеймоновская, 191, бухг. конт. Канторо-вичъ.
— Тов. Кис. Суворовская, 87.
Чертовъ, Дав. Павл. Ризов-ская, 6. 7-е гор. по нал. съ недвиж. имущ. прис.; пет-ропавл. санит. помеч.; пет-ропавл. комит. о-ва помо-щи бѣды. Дмвл. 238.
— Никиф. Евдок. Срѣтенскій пер., 8.

Чернорѣсскій, Оока Як. Рож-дественская, 33. Дмвл. 124, 242.
— Мих. Андреев., пдпрч. 15-й артнл. бриг. Коблевск., 26.
Честивѣйшій, Кир. Вас., ка. Ели-саветградскій пер., 8. Пом. контр. госуд. контр. ю.-з. ж. д.
Четакова, Ек. Никл. Смирнова, 21. Дмвл. 264.
Четверблitzъ, Герш. Комитет-ская, 24. Бакал. торг.
Четверикова, Мар. Пет. Мод-чановская, 1. Фельдш. стар. гор. больн.
— Юст. Троф. Книжеская, 2.
Четвериковъ, Никл. Ив. Стан. «Од.-Тов.», каз. зд. 1-й уч. службы пути.
— Никл. Ив. Одес. отд. служ. пут.
«Четвериковъ», т-во, Москва, см. отд. 2-ой рубр. «Сук-ноз».
Четыркинъ, Мих. Ив. Виѣш-ная, 4.
Чехмаровъ, Степ. Дм. Спири-доновская, 46. Рест. «Кни-сисана».
Чехмеръ, Шлемаъ-Шмерко Шм. Екатерининская, 78.
Чехновичъ, Шмуль. Книжный пер., 3. Меблнрован. ком-наты.
Чеховичъ, Адольфъ Викент. Новосельскаго, 57. Тлф. 42-92. Прис. пов.
— Алек. Сав. Новосельскаго, 56. 2-я мужск. гимн.
Чеховская, Ел. Дм. Успенск., 64.
Чеховскій, Викент. Михайлов-ская, 43. Дмвл. 161.
— Влад. Мойс., канд.-богосл. Высокій пер., 22. Исп. мнх. сем. мужск. у-ща; мелн-техн. у-ще; у-ще Файна.
— Д. Успенская, 47. Портняж. мастерск.
— Леонт. Станисл. Вознесен-скій пер., 13.
Чехунина, Алдръ Арист., вд. пдпак. Новосельскаго, 50.
Чечельницкая, Р. Болгарская, 8. Газант.-таб. торг.
— Х. Греческая, 24. Молочная.
— Эти. Приморская, 67. Пе-карня.
Чечельницкій, Я. Московская, 5. Парикмахерская.
Чечкинъ, Степ. Леонт. Куз-нецкая, 47. Русск. товарищ. «Каравантъ».
Чешковъ, Сав. Бугаевская, 32. Пекарня.
«Чешскій Пивовар. Заводъ», см. отд. 2-й рубр. «Пив-ный».
Чибисовъ, Евг. Петр., кори. Полтавской поб., 10. Тлф. 36-84.
Чивоглу, Т. Колодезный пер., 4. Тлф. 42-84.

БОРЖОМЪ

Превосходная
ЛѢЧЕБНАЯ И
СТОЛОВАЯ ВОДА.

Чигарева, Мар. Ив. Базорный пер., 6.
Чигиръ, Пав. Мих. Малорос-сійская, 82.
Чигринскій, Никл. Вист., ис. Кузнецкая, 8.
Чиркевскій, Пав. Аристарх., ис. Елисаветградскій пер., 11.
Чижикова, А. В. Манежная, 21. Модная маст.
Чижиковъ, Георг. Авр. Манеж-ная, 21.
— Лука Ал.-Фев. Коблевская, 40. О-во взаимоп. личъ, за-ним. писмен. труд.
Чивинъ, Мордкю Авр. Виѣш-ная, 114.
— Э. Суворовская, 20. Торг. керос.
Чижова, Ек. Петр., вд. дѣл. Пироговская, 3.
— Нина Алдр. О-во вспомо-жуд. уч. С. А. Верцинской
Чижовъ, Пет. Львов., прч. Го-голя, 4. Коменд. управл.
Чикалова, Анута Крик. Мель-нична, 8.
— Евг. Евг. Лидерсовскій буль-варъ, 7.
Чикаловъ, Х. Пантелеймонов-ская, 64. Парикм.
Чиковъ, Серг. Колонтьевская, 63. Каретно-кузн. маст.
Чикошьян, Генр. Мар. Ланже-роновская, 3.
Чикунанова, Ол. Алдр. Софиев-ская, 11.
Чила, Ант. Пет. Садовая, 24. 2-я мужск. гим.; реал. у-ще; рач. гимнаст. о-ва «Со-коль».
Чилевичъ, А. Пантелеймонов-ская, 134. Обувн. маст.
— А. Книжный пер., 15. Порт-ной.
Чидингиръ, Н. Д. Приморская, 75. О-во взаимоп. бывш. восп. торг. морепл.
Чилло, Аппол. Матв. Зайшена, 4. Дмвл. 93.
Чинакли, Спир. Никл., ис. Хер-сонская, 7-9. Фельдш. те-рапевт. клин. Новор. у-та.
Чинарева, М. Рншельевская, 46.
Чинганели, Ант. Дзюв. Жу-ковскаго, 4. Тлф. 49-94.
— Юс. Ант. Жуковского, 4. Секр. итал. ген. консул.

У. ЛАНДЕСМАНЪ. Большой выборъ мужского, дамского, дѣтск. и форменнаго платья. ПРИЕМЪ ЗАКАЗОВЪ.
Улица Кондратенко, д. № 40. Тел. 5-76. ЦѢНЫ ОПТОВЫЯ. Въ магазинѣ лѣфтъ.

Чингія.

Чингія, Ир. Викент. Михайловская, 35. Дмвл. 161.
Чидиновъ, К. Военный сл., 1. Парикмах.
Чидиноголу, А. Л. Базарная, 57. Парикм.
Чиновъ, Григ. Вас. Жуковскаго, 38. Павло-Патал. церк. при у-щѣ слѣп.; миссион. епарх. свято-андреевского братства.
Чинновъ, Г. В. Пироговская, 3. Епарх. андреевск. братство.
Чираковъ, Сент. Арут. Успенская, 62.
Чиринъ, Дар. Афин. Мясоѣдовская, 38.
Чиркинъ, Сафр. Бугаевская, 32. Бак. торг.
Чистовъ, Влад. Серг. Семинарныи пер., 5.
 — Мих. Никиф. Строганова, 11 Дмвл. 284.
Чистосердовъ, Конс. Пет., кап. 4-я ст. паров. грамв., здан. кад. корп. Оф.-восп. кадет. корп.
Чистоходова, Мар. Конст. Спиридоновская, 15. Дмвл. 16, 143, 258.
Чистыхъ, Э. Московская, 33. Бак.-таб. торг.
Чистякова, Ол. Вл. Софиевская, 7. Благотв. о-во дамъ дух. звания.
Чистяковъ, Ив. Ив., кс. Херсонская, 29. Новор. у-ть.
 — Никл. Влад., нс., секретарь консистр. Софиевская, 7. Телефон. 13-24. Херс. дух. консист.; ред. журн. «Херсон. Епарх. Вѣдомости».
 — Никл. Петр. Дерибасовск., 17. Тлф. 58-69. Ювелиръ.
 — П. Як. Александровская пл., 3-4. Парикм.
Чихановичъ, Абр. Овс. Книжный пер., 3.
Чиханскій, Л. Колонтаевская, 46. Сапожн. маст.
Чичильникъ, Х. Провантская, 9. Книжно-газ. кіоскъ.
Чичильникій, Ш. Мясоѣдовская, 11. Брючн. маст.
«Чичкигъ, А. В.», — см. отд. 2-й рубр. «Молочи. прод.».
Чіанакли, Георг. Никл., клр. Манежная, 34. Учебн. окр.
Членъ, Дав. Як. Б.-Арнаутск., 60.
 — Я. Старобазарная площ., 37. Мебельнаяторг.
Чмилевскій, К. П. Водопроводная, 1. Обуви. маст.
Чобанъ, Д. Н. Пушкинская, 71. Парикм.
Чолакоглу, Георг. Фед., куп. 2 г. Водопроводная, 9. Тлф. 27-05; 19-02. Фабрика халвы и тахин. масла. Дмвл. 85.
 — Екатеринбургская, 61.
Чомака, Мих. Ис. Кузнечная, 36.

Чопинъ, Андр. Ярмарочная пл., 180. Виноторговля.
Чопъ, М. Кл., Мясоѣдовская, 10. У-ще Р. И. Америкнъ.
 — Б. Д. Манежная, 18. Тлф. 65-56. Рукодѣльн.
 — Нахм.-Г. Мойш.-Менд. Евр. больн.; практ. вр. Дмвл. 345.
 — Р. М. Полтавской поб., 41. Т. д. Г. и М. Раухвергеръ.
Чопъ-Голанская, Ф. М. Полтавской поб., 41. Акуш.
Чорба, Ив. Петр., кап. 1-го р. Ясная, 9. Дмвл. 336.
 — Л. И. Тираспольская, 34. Тлф. 49-08.
Чербенко, Пап. Фед. Ср.-Фонтанск. дор., 6. Ст. «Одесса-Главная».
Чубарова, Анаст. Як. Нарышкинскій сл., 16.
Чубаровъ, Алдръ Ив. Розумовская, 40. Бѣло-столярн. цехъ.
 — Ид. Ар. Софиевская, 9.
 — Исая Бор. Дерибасовск., 14. Сotr. библ. Бортневскаго; южн. о-во работн. контор. труда.
 — Марк. Изр. Ришельевская, 54.
 — Мойс. Ар. Б.-Арнаутская, 69. Дмвл. 33.
Чубарьянъ, Ован. Акоп., свящ. Екатеринбургская, 69. Наст. Армяно-Григ. церк.; наст. перк. попеч. о бѣдн. прихож. Армяно-Григ. церк.
Чубуковъ, Вас. Данил. Приморская, 73. Русск. дунайск. пар.
Чуваковъ, М. Малый пер., 3. Зубн. вр.
Чугора, Георг. Кирил., дсс. Херсонская, 17. Судебн. палата.
Чугункинъ, Ег. Еф. Московская, 152. Одес. город. скотоб.; пересыпс. попечител.; преде. о-ва пособ. бѣдн. на Пересыпн; о-во «Русская Копейка».
Чудакъ, Фед. Вас. Слоб.-Ром. зд. больн. Нов. гор. больн.
Чудновская, Люб. Дав. Елисаветинская, 2. Нач. гимн. Л. Д. Чудновской; о-во забот. о дѣт.
 — Хая Лейб. Прохоровская, 48
Чудновскій, Ар.-Лейб. Хан. Коблевская, 9. Пмшн. прис. пов.
 — Бор. Іос. Авчинниковскій пер., 11.
 — В. Базарный пер., 12. Произв. жести. изд.
 — Г. З. Ришельевская, 43. Тлф. 32-01. Гастроном. торг.
 — Гершко Вольк. Базарный пер., 12.
 — Зел. Герш. Средня, 29. Жел. торг. Р. и Г. Погорьльскихъ.

Чудновскій, М. Н. Ришельевская, 44. Тлфн. 37-96. О-во взаимн. вспомош. труж. муз. дѣла; практ. вр.
 — Мих. Леонт. Скобелева, 40. Прис. пов.
 — Юдко-Гершъ Ханм. Преображенская, 45.
Чудновець, Вас. Алдр., свящ. Новосельскаго, 67. Гимназ. Л. Ф. Байеръ; гимн. В. И. Мадярова; гимн. Ю. А. Соколовой; гимназія О. Г. Шольгъ.
 — Никл. Алдр., канд. богосл. Новосельск., 67. Прав. Регентско-учит. курсы Н. Ф. Марченко; александровская церк. при коммерческ. у-щѣ; гимн. Н. А. Бутювичъ.
 — От. Н., свящ. Новосельскаго, 67. Коммерч. у-ще Имп. Николая I.
Чуйко, Викт. Павл. Кузнечная, 21.
 — Фад. Павл. Нѣжинская, 49. Тлф. 38-26. Автомоб. гаражъ.
Чуйковъ, Дм. Ив. Базарная, 2. Лоцм. станц. т-ва одесск. лоцм.; о-во взаимн. торг. флота.
 — Пет. Григ., нс. Кузнечная, 12. Инст. Имп. Николая I. воен. у-ще; кад. корп. гимн. Ю. А. Соколовой.
Чуклинъ, Ив. Вас. Тираспольская, 12. О-во квартирова.
Чулановъ, Ив. Петр. Виноградный пер., 4. Дмвл. 44.
Чулкова, Анаст. Вар. Подтавск. поб., 98. Фин. отдѣл. гор. упр.
 — Мар. Ив. Подтавской поб., 98. Гимн. О. Г. Шольгъ.
Чумаковъ, Алдръ Петр. Полтавской поб., 60. Аки. о-во рус. черн. кап. зпв.
 — Н. Тираспольская, 16. Парикм.
 — Ф. Привозная пл., 66. Колон. торг. г. д. бр. И. и А. Захарько.
Чумаченко, А. Преображенская, 71. Парикм.
 — Ал. Алкл. Средняя, 39. Гим. Висковатовой.
 — Алдръ. Средняя, 39. Бакал. и таб. торг.
 — Евдок. Клнм. Балашева, 21. Дмвл. 15.
 — Емел. Мих. Городская, 78. Дмвл. 59, 173, 174.
 — Мар. Герас. Золотаревская, 334.
 — Мар. Герас. Золотаревская, 17. Дмвл. 96, 261.
 — Мих. Пет. Ст. «Одесса-Застава».
 — Петръ Тарас. Вѣтрогонная, 18. Дмвл. 60.
 — Петръ Яковл. Балашева, 20. Дмвл. 15.

Чумаченко, Вѣра Ник. Вѣтрогонная, 18. Новослоб. комитетъ о-ва помощи бѣдн.
— Анна Феодор. Застава, 2. Овидіопольск. ул., 5.
Чутковъ, Пет. Григ.
Чужжукъ, Паит. Никл. Степовая, 56. Молочн. Дмвл. 282.
Чупидно, Праск. Колонтаевск., 56. Столовая.
Чупринко, Екат. Лѣсная, 22. Пивная.
Чупринъ, Дм. Як. Коблевская, 6.
Чурась, Ив. Ос. Петра Великаго, 11. Предс. о-ва взаимн. помощи литовц.
Чуриловъ, Влад. Вас., лѣк. Десятиная, 10. 60-й пѣх. Замосцкій полкъ.
«Чуринъ, И. Я. и Ко», т. д., — см. отд. 2-ой рубр. «К-ры агент.-коммис.»

Чуркинъ, Мих. Егор. Елисаветградскій пер., 5. Ст. «Од. Главная».
Чурось, И. Петра Великаго, 11. О-во взаимн. литовц.
Чурсова, Анна. Дерibasовск., 16. Токарн. маст.
Чуругинъ, Ив. Ос., дян., клр. Кондратенко, 8. Дмвл. 196, 245, 348.
Чурыловъ, Ал-ѣй Сем. Пантелеймоновская, 1.
Чухлянова, Мар. Зах. Рачкова, 9. Дмвл. 235, 307.
Чухно, Ал-ѣй Емел. Сабанѣевъ мостъ, 3.
Чухрай, П. Ризовская, 21. Бакал. торг.
Чухри, Алдра Никон. Полтавской nob., 16.
— Ал. Тих. Карантинная, 10. Аген.-ком. конт. М. Шварцкопфа.

БОРЖОМЪ

Превосходная
ЛѢЧЕБНАЯ И
СТОЛОВАЯ ВОДА.

Чухри, Т. К. Вознесенскій пер., 2.
Чучуковъ, Ил. Петр., Карантинная, 2.
Чуя, Петр. Ив. Княжеская, 20.

Ш.

Шабана, Ел. Ант. Кузничная, 20.
Шабавъ, Конст. Гавр. Московская, 55. 3-е гор. кварт. прис.; 3-е гор. по нал. съ недвиж. имущ. прис.; перес. санит. попеч.
— Леон. Дм. Каретный пер., 6.
— Пав. Як. Училищная, 11. Дмвл. 313.
Шабаркевичъ, И. Александровскій пр., 4. Полотерн. зав.
Шабашевичъ, Нико Шмул. Провіантская, 21.
Шабатовская, Варв. Ив. Херсонская, 32. Гимн. Е. С. Пашковской; гимн. С. А. Вершинской.
«Шабори и Ко» («Якорь»), — см. отд. 2-ой рубр. «Москательн. тов.»
Шабать, Т. М. Пушкинская, 34. Тлф. 35-42.
Шаболатская, консервн. фабр. — см. отд. 2-й рубр. «Консервы».
Шабснъ, Гюс. Гершк. Розумовская, 32.
Шавалда, А. К. Казармен. пер., 6. Парох. «А. К. Шавалда».
— А. К. Софіевская, 4. Тлф. 12-28. Парох.
— Дм. Сем. Ул. Гоголя, 4. Кас. парох. «А. К. Шавалда».
— М. А. Софіевская, 23. Тлф. 15-18. Парох. «А. К. Шавалда».
Шавда, Соф. Феод. Тираспольская, 35. Завѣд. общ. библи.
Шавельзонъ, А. Успенская, 56. Тлф. 64. Аген.-ком. к-ра.

Шаворскій, Влад. Як., сваяш. Обсерваторный пер., д. Фабришкаго, Александр. неиск. церк. при реальн. у-щѣ; реальное у-ще; 3-я гим.; о-во вспомоц. нужд. учаш. реальн. у-ща.
Шавринъ, Вас. Ал-ѣев., кар. Вибѣшняя, 72.
Шавылонъ, Ив. Леонт. Манежная, 50.
— Коз. Еф. Княжеская, 2.
— Леонт. Макс. Садиловская, 13. Дмвл. 151, 251.
Шагаль, А. Пушкинская, 73. Портной.
Шаганскій, Як. Эмман. Екатерининская, 7. Тлф. 8-82.
Шаговскій, Зах. Ив. Чумный кварт., каз. зд. Ссудо-сбер. кас. надсмотр. гл. скл. таможи.
Шаговъ, Е. Е. Южная, 35. Од. частный ломбардъ.
Шадерманъ, Я. И. Суворовск., 19. Порвисн. отд. изд.-ства «Одес. Нов.».
Шадзевичъ, Алдръ. Новосельскаго, 74. Пивная.
Шадо, Евг. Львов. Спиридоновская, 15. Гимн. О. С. Белевъ-де-Балло; гимн. С. А. фонъ-Гиршъ-Браммъ.
Шаевичъ, Мир. Семен. Польская, 17. Аген.-ком. к-ра.
Шанъ, Ис. Вольф. Екатерининская, 59. Табачная т-ля Я. А. Ищовича.
— М. Греческая, 20. Бакалейно-табачная т-ля.
Шай, Исель Зельм. Книжный пер., 23.

Шайбле, В. Я. Офтальмологич. о-во.
Шайкевичъ, А. Г. Нѣжинская, 5. Тлфн. 42-36.
Шайюндъ, Маня Шмул. Мѣщанская, 28.
Шайюнгъ, Ив. Карп. Хуторск., 10.
Шайманъ, Б. Пивноновская, 16. Складъ угля и дровъ.
— Ш. Балтская дор., 52. Бакалейная т-ля.
— Шм. Юдж. Пивноновская, 13. Тлфн. 46-33.
Шайнъ, Абр. Элк. Провіантская, 21.
— М. Екатерининская, 53. Бакал. и табачная т-ля.
— Ср. Успенская, 64. Бакалейно-табачная т-ля.
Шайцъ, Мар. Ив. Греческая, 20. Тов. предсѣд. о-ва «Домъ Польскій».
Шайферъ, М. Ланжероновская, 21. Токарная мастер.
Шайонъ, Викт. Мих., кап. Лидерсовскій бул., 25. 13-ый стрѣл. полкъ; эконо. о-во офиц. одес. воен. окр.
Шайовъ, Авг. Карл. Ришельевская, 27. Дмвл.
Шакуровъ, Арх. Ив. Котлѣвская, 15. Дмвл. 124.
Фонъ-Шакъ, Над. Фед., вл. г-лейт. Софіевская, 8.
Шакъ, Я. Я. Николаевская дорога, 198. Постоая. дворъ.
Шалацкій, Ян. Херсонская, 34. Тлфн. 56-66. Зубной пр. реальн. у-ща В. А. Жуковскаго.

У. ЛАНДЕСМАНЪ. Большой выборъ мужского, дамского, дѣтск. и форменнаго платья. ПРИЕМЪ ЗАКАЗОВЪ. Улица Кондратенко, д. № 40. Тел. 5-76. ЦѢНЫ ОПТОВЫЯ. Въ магазинѣ лифтъ.

- Шаликошвили**, Вас. Ал.-Бев. Военный спускъ, 6.
- Шалимовъ**, Вас. Ольгиевская, 12. Фир. «И. Н. Дворянчикова».
- Шалингъ**, Пант. Дм. Коссовская, 15. Дмвл. 122.
— Т. Запорожская, 6. Столярная мастер.
- Шалихина**, Matr. Мих. Борисова, с. д. Дмвл. 37.
- Шалуницкий**, Ив. Ив. Понятовская, 12. Роман. санит. почит. Дмвл.
- Шаль**, Вас. Иос. Филодорова, с. д. Дмвл. 317.
- Шалыгинъ**, Григ. Григ., ттс. Александрийский пер., 8. 4-й окр. херс. акц. упр.
- Шалардъ**, Карл. Иос. Нѣжинская, 55. Реальн. у-ще Св. Павла; гимн. А. П. Ровнякова; гимн. Л. Ф. Байеръ.
- Шаманзонъ**, Мордко. Ул. 19-го февраля, 11. Табач. т-ля.
- Шаманский**, Сав. Вас. Штиглица, 24. Чуг.-лит. зав. Дмвл.
- Шаматова**, Февр. Приморская, 28. Баквл.-табач. т-ля.
- Шаматульская**, Олимп. Алдр., днн. Коблевская, 41.
- Шамашъ**, Абр. Анан. Учебное судно «Великая кн. Ксенія Александровна».
— Дав. Ис. Полтавской побѣды, 76.
— Фирс. Сод. Привозная пл., 30.
- Шамбадъ**, Б. Новосельскаго, 63. Портнж. мастер.
- Шамбекъ**, Иос. Ад. Приморская, 67. Дмвл. 224.
- Шамбонъ**, Клавд.-Ант. Влас., кс. Троицкая, 2. Кад. корп.
- Шамесь**, Шул. Шлем. Пушкинская, 58. Т. д. Л. Шпациъ и Г. Волювичъ.
- Шамильская**, Марія Дан. Балковская, 107. Дмвл. 18.
- Шамильский**, Ш. Иос. Полтавской поб., 81. Профес. о-во «Русский союзъ труж. печатнаго дѣла».
- Шамисъ**, Бен. Ерих. Полтавск. поб., 76.
— Ис. Прохоровская, 39. Баклейная т-ля.
— Иос. Пантелеймоновская, 26. Молочная,
— Мееръ Рахм. Розумовская, 9. Дамскій портной.
— Н. Картамышевская, 6. Столярная мастер.
- Шаміе**, Ел. Ив. Книжеская, 21. Мылов. зав. Дмвл. 109, 110, 199, 220, 253, 261, 278, 288, 299, 328, 344.
- Шамей**, П. К. О-во студентовъ-нѣмц.
- «Шаміе, Е. И. и Наумъ, Ж. А.»**, —см. отд. 2-я рубр. «Химическіе прод.», «Мыло».
- Шамо**, М. Скобелева, 49. Порт. мастер.
- Шамо**, М. С. Б.-Арнаутск., 40. Пов. по судебн. дѣл.; о-во части пов. при суд. устан.
- Шамара**, Анд. Ил. Ст. «Одесса-Портъ».
- Шампала**, Ив. Красный пер., 8. Трактиръ.
- Шампи**, Ан. Сем. Военный сп., 8.
- Шамравскій**, Н. И. Удѣльный пер., 3. Дмвл. 305.
- Шамраевскій**, Н. П., иди. Удѣл. пер., 3. Тлфи. 55-93. 15-ая артил. бриг.
- Шамраевъ**, Влад. Андр. Ольгиевская, 27. Консерват. одес. отд. И. Р. М. О-ва.
- Шамраенко**, Ан. Сав. Спортивная, 3а. Дмвл. 269.
- Шамрицкий**, Ив. Ив. Понятовская, 15. Городс. водопров. Дмвл. 213.
- Шамровъ**, Влад. Іул., клр. Карангозова, 30. Главн. скл. таможни.
- Шандренко**, Алдр. Никиф. Военный сп., 1. Русско-дун. парох.
- Шанингъ**, М. С. Жуковского, 7. Одес. частный ломбардъ.
- Шанкина**, Ант. Конст. Ст. Дачная, ю.-з. ж. д. Грязелечеб. Херс. губ. земства.
- «Шантекель, I и Ко»**, Бордо, —см. отд. 2-я рубр. «Вина», «Коньякъ», «Шампанское».
- Шандбергъ**, Карлъ Фед. Военный сп., 13. Гор. газон. зав.
- Шаншейнъ**, Ига. Ул. 19 февраля, 35. Пекарня.
- Шаньгинъ**, Дм. Ал. Успенская, 13.
- Шапира**, Г. Тираспольская, 25. Портнж. мастер.
- Шапира**, Анна Ар. Земская, 25. У-ще д-ра Я. Ландемана.
— Анна Борис. Херсонск., 19. Тлф. 18-88, 1-е общ. страх. жизни «Русское страховое о-во».
— А. Пантелеймоновская, 34. Мануфактурная т-ля.
— А. Покровский переул., 9. Шмуклер.
— А. А. Херсонск., 19. Акуш., массаж., оспоприв.
— Абр. Гр. Косвенная, № 33. Журнал.
— Абр. Самойл. Преображенская, 2. Тлфи. 13-47.
— Абр. Бор. Херсонская, 19. Тлфи. 29-96. Льеной скл.
— Анат. Леон. Екатерининская пл., 5. Тлфи. 33-82. Казнач. о-ва для доставл. средствъ проф. у-щу Б. М. Гольдштейнъ и М. Б. Шниглеръ; похор. касса о-ва взаимоп. торг. агентъ.
— Абр. Марк. Преображенск., 69.
— Абр. Сем. Скобелева, 39.
— Алдр. Марк. Скобелева, 23. Тлфи. 58-45.
- Шапира**, А. Б. Херсонская, 19. Тлфи. 18-88. Дѣлопр. конт. т. д. «Л. С. Левинъ и А. Б. Шапира».
— Ар. Моис. Земская, 25.
— Б. Пантелеймоновская, 52. Ювелирная мастер.
— Б. Прохоровская, 10. Шляпная мастер.
— Берко Мошк. Кондратенко, 21.
— Бор. Ицк. Кузнечная, 25.
— Вен. Меер. Преображенская, 41.
— В. Ш. Суворовская, 52.
— Г. М. Коблевская, 18. Зубн. врачъ.
— Г. Базарная пл., 10. Посудн. торговля.
— Г. С. Гимназическая, 23. Русский торг.-пром. б-къ.
— Д. Н. Авчинниковскій пер., 9. Производство мрам. плитниковъ. Дмвл. 350.
— Дав. Лейб. Балковская, 113. Дмвл. 18, 201.
— Дар. Михайловская, 11. Баквал. и табач. т-ля.
— Елис. Моис. Екатерининск., 91. Тлфи. 34-28.
— Ерих. Моис. Гимназичес., 3.
— Е. Скобелева, 14. Тлфи. 23-10. Аптек. скл.
— З. И. Кузнечная, 25. Акуш.
— Зел. Моис. Жуковского, 13. Тлфи. 10-92.
— И. Вѣшняя, 94. Механик. мастер.
— И. Г., куп. 2 гил. Прохоровская, 4. Тлфи. 34-49. Складъ обоевъ.
— И. С. Коблевская, 386. Тлф. 58-72.
— Изр. Наум. Елисаветинская, 4. Одес. сельско-хол. о-во взаим. кред.
— И. Александровская пл., 6. Водопроводная мастер.
— Ицко. Скобелева, 49. Баквалейно-табачная т-ля.
— І. Нѣжинская, 67. Тлфи. 46-62. Меблиров. комит.
— К. Суворовская, 1. Тлф. 33-91. Аптека.
— К. М. Лермонтовскій пер., 5. Тлфи. 49-27.
— Клара Вольф. Суворовская, 52.
— Л. Преображенская, 96. Буфетъ.
— Левъ Григ., ниж. Базарная, 66. Тлфи. 14-62.
— Леон. Исаев. Пантелеймоновская, 68. Тлфи. 51-29.
— Леонъ Наум. Колонтаевск., 60. Дмвл. 116.
— М. Б.-Арнаутская, 24. Аптекарскіе товары.
— Маркъ Григ. Ремесленная, 3. Электр. к-ра М. Цейнера.
— Мееръ Сим. Старопорто-франковская, 107.
— Моис. Наум. Херсонск., 19. Конт. газ. «Южная Мысль».

Шапиро, М. Я. Щепной пер., 17. Дмвл. 331.
 — Н. Ремесленная, б. Бакалейно-колония, т-ля.
 — Нина Изр. Московская, 117. Хим.-бакт. и рентген. инст. д-ра Я. М. Розенבלата.
 — Нис. Александровскій прос., 4. Гост. «Владивостокъ».
 — Н. Г., куп. 2 гил. Кондратенко, 1.
 — Пав. Бор. Гаванная, 11. Сотрудн. «Южн. Мысли».
 — Рухая-Эст. Шмуа. Нѣжинская, 71.
 — С. Успенскій пер., 23. Чулочная и платочная т-ля.
 — С. В., акуш. Гимназическая, 5. О-во взаим. пом. акуш.
 — Сол. Бор. Троицкая, 43. Телефон. 17-23. Прис. пов. евр. шест. комит.
 — Ср. Суворовская, 47. Чулочная мастер.
 — Сруль. Пушкинск., 74. Модная мастер.
 — У. А. Преображенская, 69. Зуболеч. кабин.
 — Ханм.-Шул. Юс. Базарная, 49. Аптека С. Б. Перельмутера.
 — Хуна Лейб. Екатерининская пл., 5.
 — Цей. Вольф. Ришельевская, 51. Зубной врачъ.
 — Ш. Кондратенко, 31. Гост. «Черноморская».
 — Шим. Ш. Торговая, 16. Тлф. 21-18; 51-58. Макар. фабр. мукомольн. мельн.; мучная гор.; «Эзра-Анимъ»; ком. по разд. пособ. топл. и мащ. бѣдн. евр.
 — Э. Троицкая, 34. Модная мастер.
 — Э. Л. Кондратенко, 28. Тлф. 1-41. Евр. больн.; хирургич. лечебн. съ постоянн. кроват.; практ. вр.
 — Я. Г. Троицкая, 18. Довѣр. т. д. «И. Н. Брунъ».
 — Янк. Юс. Срѣтенскій пер., 12.
 «Шапиро, М. Я.», Славута, — см. отд. 2-й рубр. «Толь».
Шапиро-Глузманъ, А. И. Гимназическая, 5. Акуш., массаж.
Шапиро-Ландесманъ, Т. А. Черноморская, 21. Приморс. санат. для нервн. бол. д-ра Я. Ландесмана; практ. вр.
Шапиръ, Б. Покровскій пер., 6. Портниск. мастер.
Шапировскій, Сол. Влад. Базарная, 6. Магаз. готов. плат. бр. Любарскихъ.
Шапкина, Антон. Конст. С. Холмодная балка. Хоз. грязе-лечебн. Херс. губ. земства.
Шапкинъ, Корн. Хуторская, 10. Дмвл. 320.
 — И. К. Хуторская, 10. Бѣлостолынная мастер.

Шапо, В. Жуковского, 4. Прачечная.
Шапоанъ, Алдръ. Подльская, 4. Франц. семейн. очагъ.
Шаповаленко, Андр., куп. 2 г. Серединская пл., 1. Тлфн. 48-03. Торговля зеленью и квашенными прод.
 — Евд. Ефр. Дмвл. 214, 249.
 — Евд. Петр. Шелакова, 30. Дмвл. 330.
 — Емел. Ив., с. куп. Коблевская, 41. Тлфн. 41-89.
 — И. Г. Болгарская, 62. Госуд. банкъ; гл. сберег. кас. № 51 при конт. госуд. банка.
 — Никл. Фед., куп. Дегтярная, 7.
 — Терент. Фед., куп. Кузнечная, 14.
 — Як. Ив. Нѣжинская, 65.
Шаповалова, Апол. Петр. Прокудинскій пер., 9.
 — С. Успенская, 78. Прачечн.
Шаповаловъ, Ал-ѣй Сем., куп. Лермонтовскій пер., 9. Тлф. 9-15.
 — Григ. Ив., шт.-кан. Александрійскій пер., 22, 13-й стр. полкъ.
 — Онуфр. Мих. Софievск., 32.
 — Сим., псал. Село Дальникъ, домъ Крестовоздвиженской церк. въ с. Дальникъ.
 — Фед. Гр. Дмвл. 370.
Шаповаль, Автон, Як., клр. Раскидайловская, 1. Госуд. банкъ.
 — М. Э. Раскидайловская, 1. Модная мастер.
 — Мееръ. Болгарская, 18. Аптекарскій магаз.
Шапочниковъ, Кир. Терент. Школьный пер., 9. Ст. «Од-Портъ».
 — Мих. Петр. Виноградный пер., 8. Дмвл. 44.
Шапочникъ, Пейс. Лейб. Б. Арнаутская, 47.
Шапошникова, Анна Конст. Преображенская, 96. Тлфн. 15-34. Дмвл. 92, 138, 197, 211, 220, 280, 346.
 — Ант. Дюн. Казарменный п., 6. Дмвл. 101.
 — Е. И. Приморская, 45. Тлфн. 37-98.
 — М. А. Коблевская, 26. Акушерка.
Шапошниковъ, Алдръ Бор., ис. Зд. гамонжн. Главн. ссл. таможни.
 — Андр. Вас. Степовая, 17. Город. упр.
 — Бор. Мих., ис. Херсонская, 19. Тлфн. 65-51. Евр. больн.; о-во врачей; чл. попеч. сов. шк. рем. учен., учр. Е. М. Менделевичъ; практ. вр.
 — Вас. Григ. Дальнишкая, 11. Дмвл. 76.
 — И. А. Старопортофранковская, 83. К-ра по устройству паровозов.

БОРЖОМЪ

Превосходная
 ЛѢЧЕБНАЯ и
 СТОЛОВАЯ ВОДА.

Шапошниковъ, И. Е. Смирнова, соб. д. Дмвл. 264.
 — И. Б. Бѣлинскаго, 21. Вр. больн. при Касп. общ. рос. о-ва «Крас. Креста»; школа рем. учен., учр. Е. М. Менделевичъ; практ. вр.
 — Конст. Алдр. Ясная, 6. Глф. 20-51. Гласн. гор. думы; чл. набл. ком. земск. б-ка Херс. губ.; поч. мир. суд.; предс. правл. о-ва взаим. кред. домовлад. и землевлад. Херс. губ.; стар. Александр. церк. при 4-ой гимн.; Имп. о-во сельско-хоз. южной Россii; женск. благотв. о-во.
 — Никл. Ал-ѣв. Пищенко, 3. Город. водопров.; театрал. ком. попеч. о нар. трезв.; потреб. о-во служ. въ гор. общ. упр.
 — Р. Г. Херсонская, 38. Тлфн. 37-76. Банкир. д. Зоншейнъ и Ко.
 — Як. Дав. Пантелеймоновская, 28. Тлфн. 41-56.
 — К. Т. Стан. «Одесса-Пиртъ»
 «Шапошниковъ, Н. М.», — см. отд. 2-й рубр. «Конфекты».
Шапошникъ, Мошко Иик. Ришельевская, 66.
Шапшалъ, Ил. Фед. Софievск., 13. Тлфн. 37-51. Пмщн. проэкт. Имп. Нов. у-та; высш. женск. медиц. курсы; балъз.
 — Мойс. Арон. Коблевская, 41. Мануфакт. т-ля. н-ки А. И. Кальфа.
 «Шапшалъ, бр.», т-во, Спб. — см. отд. 2-й рубр. «Табакъ».
Шаравская, З. М. Александровскій пр., д. Покр. церк. Гим. А. В. Горѣвой.
Шаравскій, Алдръ. Воронцовскій пер., 4. Гимназ. О. Г. Шольцъ.
 — Мелет. Аркад., протоіерей. Александровск. пр., 11. Покров. церк.; гимназ. Е. С. Пашковской; тов. предсѣд. Херс. епарх. уч. сов.; епарх. свято-андр. братство; пред. попеч. сов. гим. С. А. фонъ-Гиришъ-Браммъ; гимн. А. Ф. Байеръ.
Шарагородскій, И. Екатерининская, 47. Мясная т-ля.
 — С., куп. 1 гил. Мѣшавская, 4.

У. ЛАНДЕСМАНЪ. Большой выборъ мужскаго, дамскаго, дѣтск. и форменнаго платья. ПРИЕМЪ ЗАКАЗОВЪ. Улица Кондратенко, д. № 40. Тел. 5-76. ЦѢНЫ ОПТОВЫЯ. Въ магазинѣ лифтъ.

- Шаранскій, М. Базарная, 100. Волосянная т-ля.
- Шарапенко, Соф. Куз. Школьный пер., 10.
- Шараповъ, Г. Ольгiевскiя сп., 7. Водопровод. маст. Дмвл. 192.
- Шараховичъ, В. С. Ольгiевск., 15. Одес. част. ломб.
- К. В. Ольгiевская, 15. Одес. частной ломбардъ.
- Теоф. Адольф., ид. пров. Ольгiевская, 15.
- Шаргалюкъ, Троф. Дем. Минаева, 44. Дмвл. 160.
- Шаргель, В. Ул. 19 февраля, 36. Бакалейная т-ля.
- Шаргородеръ, Дув. Мошк. Новосельскаго, 66.
- Шаргородская, А. Е. Базарная, 11. Акц. о-во либав. масл. об.
- Ан. Колонтаевская, 21. Бакалейная т-ля.
- Б. Морд. Водопроводный пер., 36. Дмвл. 48.
- Д. А. Дальницкая, 3. Акушерка, массаж.
- М. М. Книжеская, 16. Прачечная.
- Малка Ицк. Пантелеймоновская, 18.
- Рейзи Арон. Выгонная, 4. Дмвл. 56.
- С. Янк. Б.-Аризутская, 27. Дмвл. 32.
- Хая-Рухля Изид. Суворовская, 94.
- Шаргородскій, Вол. Мельничная, 1. Прачечная.
- Гамит. Лейб. Успенская, 74. Посред. к-ра Н. М. Гершковича.
- Гец. Абрам. Садовая, 13. Шляпочная т-ля.
- Д. М. Новосельскаго, 666. Тлфи. 46-92. Агент.-комис. к-ра: книжн. скл. «Жизнь».
- Ейна Гдал., поч. гр. Б.-Аризутская, 16.
- И. Г. Пушкинская, 52. Зав. эксп. и агент. Банк. конт. Барбанц.
- Еф. Абр. Базарная, 11. Ремесл. у-ще о-ва «Трудъ».
- И. М. Пантелеймоновск., 18.
- К. А. Херсонская, 60. Обойно-драпир. мастер.
- Л. Казармен. пер., 2. Ювелирная мастер.
- М. А. Пантелеймоновская, 14. Тлфи. 56-79.
- Менд. Розумовск., 14. Хлѣбная т-ля.
- Мендель Яковл. Божкина, 197. Дмвл. 27.
- С. Суворовская, 30. Переpletная.
- С. ниж. Базарная, 28. Тлф. 49-85. Агент.-ком. к-ра и протехнич. фабр.
- Тим Леонт. Книжеская, 16.
- Тов. Гецел. Петра Великаго, 15. Гравер. маст. Б. М. Мицца.
- Шаргородскій, Х. Манежная, 1. Прачечная.
- Хаймъ Абр. Базарная, 11.
- Ш. Пантелеймоновская, 14. Кормовые продукты. Дмвл. 50.
- Шлема Нус., куп. 2-й гил. Тираспольская, 22.
- Я. М. Софiевская, 16. Бухгалт. соедин. банка.
- Шардтъ, Ник. Ник. Базарный пер., 26. Тлфи. 29-40. Торг. желѣз. тов.; крымско-кавк. горн. клубъ. Дмвл. 13.
- „Scharer, M.“, Бернъ — см. отд. 2-ой рубр. «Хирургич. и ветер. инстр.».
- Шареръ, М. Божкина, 30. Скл. угля и дровъ.
- С. Прохоровская, 6. Парикмахерская.
- Шари, Эдуард. Львов. Рсмесленная, 9. Конт. акц. о-ва м-ры «Р. Киндлеръ».
- Шарикъ, М. Елисаветинская, 1. Модная мастер.
- Шарниковъ, Вас. Прохоровская, 20. Черноморско-дуи. пар. конс. фабр. М. Г. Гуревича.
- Шарканскій, I. Пантелеймоновская, 101. Складъ угля и дровъ.
- Мошко. Колонтаевская, 35. Мясная т-ля.
- Н. Провiантская, 13. Складъ угля и дровъ.
- Наумъ Ицк. Пантелеймоновская, 101.
- Шаркевичъ, Вас. Андр., поч. гр. Новая, 3. Уѣздной земской упр.
- Шарко, Георг. Конст., гс. Московская, 11. IV-е почтов. отдѣл.
- Шаркова, Пар. Пар. Котлѣвская, 7. Дмвл. 124.
- Шаркъ, И. Екатерининская, 46. Портной.
- Шарнопольскій, Шм. Французскій бульв., 52. Тлфи. 16-64. Санат.
- Шарова, Лина Григ. Елисаветинская, 1. Гимн. Л. Д. Чудновской.
- Шарованиъ, В. Новосельскаго, 18. Прачечная.
- Шаровская, З. М. Александровскій пр., 11. Гимн. А. В. Горѣвой.
- Шаровскій, О. М. Александровскій пр., 11. Предс. поп. совѣта гимназ. С. А. фонъ-Гиригъ-Браммъ.
- М. А. Покровск. церк. Од. ганеман. о-во.
- Шаровъ, Влад. Сел. Татарка, Дальницк. уч.
- Волько. Мельничная, 16. Бакал. и табач. т-ля. Дмвл. 65.
- Як. Никан., пдпрч. Воздухоплават. школа. 11-й сапер. Имп. Николая I бат.
- Шаромеръ, Новосельскаго, 110. Бѣлошвейная мастер.
- Шаронина, Ел. Ал.-Бев. Подтавской поб., 10.
- Шаррасъ, Реми Ксав. Екатерининская, 33.
- Шарфенбергъ, Адольф. Авг. Тираспольская, 12. Красильня; старш. врачичнаго цеха.
- Шарфманъ, Б. Ул. 19 февраля, 61. Извозный пром.
- Г. А. Болгарская, 39.
- Шарфштейнъ, Б. Прохоровск., 3. Мужской портной.
- I. Пушкинская, 54. Портн. мастер.
- Шарфъ, Бенционъ Абрам. Булгаевская, 40. Дмвл. 39.
- Бенц. Ар. Дув. Привозная площ., 32.
- М. Московская, 27. Складъ угля и дровъ.
- М. Успенская, 76. Водопроводная мастер.
- П. Прохоровская, 2. Парикмахерская.
- С. Жуковского, 40. Парикмахерская.
- Ш. А. Прохоровская, 6.
- Шарыга, Т. М. Михайловская, 29. Одес. част. ломб.
- Шаскольскій, Б. (Боржомъ).
- Шатайко, П. Прохоровская, 13. Ювелирная мастер.
- Пшк. Анч. Успенская, 16.
- Шатайло, Л. Розумовская, 33.
- Шатайлова, Елг. Никл. Прохоровская, 12. Дмвл. 229.
- С. Л. Нарышкинскій спуск. 8. Акуш., оспоприв.
- Шатайловъ, Алдръ Кос. Нѣжинская, 34. Стар. городс. больн.
- Никл. Ив. Церковная, 5-4. Дмвл. 323.
- Шатанъ, Іох. Ицк. Суворовск., 4. Обувная т-ля.
- Шатковскій, Соз. Андр. Польская, 13.
- Фед. Сазонт. Базарная, 11. Жанд. полиц. упр. желѣз. дор.
- М. Руд. Шетной пер., 9.
- Шатохинъ, Фед. Сем. Балковская, 2. Дмвл. 20.
- Шатровичъ, Ив. Степ., гс. Новосельскаго, 29. Казначейство.
- Шатуновскій, Л. С. Пушкинск., 39. Чайная т-ля «Дружина».
- Сам. Ос., прив.-доц., магистрантъ. Елисаветинская, 4. Тлфи. 31-95. Имп. Нов. у-тъ; высш. женск. курсы; гимн. И. Р. Раппопорта; коммерч. у-ще д-ра Х. I. Гохмана.
- Шатханова, С. Е. Нѣжинская, 49. Акушерка.
- Шаулинъ, Ив. Ег. Польскій сл., 3. Дено фортеп. Г. Э. Виймана.
- Шаурекъ, Нат. Коблевская, 31. Дмвл. 111.
- Шауэръ, Ф. Ф. Степовая, 30. Влад. хромо-литографин.

Шаферманъ, Ицко-Менд. Мен. Гимназическая, 17.
Шафиринъ, Абр. Мовш.-Менд. Лермонтовскій пер., 5.
Шафировичъ, Пелаг. Григор. Дальницкая, 2.
Шафировъ, Никл. Алдр. Московская, 31.
Шафиръ, Ар. Нох. Княжеская, 12. Дмвл. 268, 413.
 — В. Ремесленная, 38. Складъ угля и дровъ.
 — Г. М. Скобелева, 21. Колоннальные товары.
 — Д. Пантелеймоновская, 70. Обувиная т-ля.
 — З. И. Инвалидный пер., 5. Казен. евр. дѣл. у-ще.
 — Мойс. Мендел. Розумовск., пер., 3. Тлфн. 49-33.
 — Никл. Исзак. Гоголи, 4. Имп. Рос. о-во спасен. на вод.; порт. ком. о-ва пом. бѣдн.
 — Ойз. Ханм. Б.-Арнаутская, 20. Виноторг. Дмвл. 237.
 — С. И. Инвалидный пер., 5. Смотрит. казен. еврейс. дѣл. у-ща.
 — Сруль Мендел. Суворовск., 45. Эксперт. конг. 1. Маргулиса.
 — Шл. Екатерининская, 101. Кормовые прод.
 — Як. Бернард. Скобелева, 21. Тлфн. 67-55.
Шафиръ-Шапиро, Авр. Токарева, с. д. Дмвл. 296.
Шафрановичъ, Хвиль Гершик. Суворовская, 58.
Шафрановъ, Георг. Георг. Косвенная, 10.
Шафранъ, Д. М. Пушкинская, 34. Агент.-ком. к-ра А. Гейман.
 — М. Преображенская, 62. Галантерейная т-ля.
 — Ф. А. Московская, 29. Акушерка.
 — Х. Ул. 19 февраля, 26. Товарная мастер.
 — Як. Изр. Екатерининская площ., 3.
Шахановъ, Сем. Як. Софиевск., 21.
Шахахатовъ, Мих. Еф. Хаджибейскій лим., соб. дача.
Шахбандеръ, И. Новосельская, 10. Музык. INSTR.
Шахнисъ, Як. Вѣшняя, 96. Шорная мастер.
Шахновичъ, Б. Б.-Арнаутская, 36. Молочная.
 — Фед. Ив. Колонтаевская, 23. Т-во Пташиковъ.
Шахова, Елиз. Ив. Ризовская, 20.
Шаховъ, Вас. Вас., святи. Михайловская площ., церк. д. Михайловск. церк. на Мол. лаванкѣ; епарх. учна. сов.; гимн. Н. К. Иліадн.
 — Фед. Ив. Кол. 23. 7-й уч.
Шахрай, Левъ Мир. Суворовская, 13. Ремесл. у-ще о-ва

«Трудъ»; гимн. В. И. Голдинъ.
Шахрай, М. Л., инж.-тех. Французск. бульв. 33. О-во для надр. за паров. котл.; рем. у-ще о-ва «Трудъ».
 — Мошко Мойс.-Меер., пров. Ришельевская, 52. Зубной врачъ.
 — Пол. Мирон. Суворовская, 52. Коммерч. у-ще К. С. Гефтеръ, ур. Ходоровской.
 — Соф. Суворовская, 52. Аптекарская т-ля.
Шахъ Персидскій, двор. Бѣдлинскаго, 7. Тлфн. 1-64.
Шахеръ, Францъ Франц. Степовая, 30.
Шахеръ, Ицко Шмул. Пантелеймоновская, 76. Тлфн. 46-34.
Шацкій, Ш. Л. Екатерининск., 85. Заготовочная мастер.
 — Д. Г. Преображенская, 61. Тлфн. 31-67.
 — Солом. Дав. Кузнечная, 31.
Шацъ, Елисаветинская, 1. Скл. угля и дровъ.
 — Ар. Елисаветинская, 1. Тел. 31-41.
 — Д. Г. Ремесленная, 2. Акушерка, массаж.
 — Лейба Ицк. Дальницкая, 3.
 — Сим. Мойс. Екатерининск., 51. Одесск. куп. о-во взаимн. кред.
 — Сол. Бор. Балтская дор., 3. Тлфн. 99-34. Дмвл. 22.
 — Сол. Беньям. Дмвл. 160.
 — Як. Адам. Ланжероновская, 19.
Шашина, Вѣра Никл. Московская, 158.
 — Над. Никл. Московская, 158.
Шашигъ, Никл. Вас. Московская, 158. Секр. и казнач. о-ва пособ. бѣдн. на Пересыпи. Дмвл. 115.
Шашигъ, Макар. Семен. Новосельскаго, 86. Школа ремесл. учен. им. Цесаревича Алексѣя; веч. курсы для мастер, подмаст. и ремесл. учен. при школѣ им. Цесаревича Алексѣя; гор. 6-ти кл. у-ще, учр. Г. С. Михайловымъ-Мучиннымъ.
Шашковъ, Моис. Тим. Дерибасовская, 9.
«Швабенъ», Крумбахъ, — см. отд. 2-й рубр. «Электричество», «Лампы».
Швабскій, Г. Московская, 5. Прачечная.
 — Г. Коблевская, 18. Красильня.
Швагерко, Ел. Феликс. Приморская, зд. каз. жел. дор. Римско-католич. прих. у-ще.
 — Ян. Феликс. Приморская, зд. каз. жел. дор. Римско-католич. прих. у-ще.
Швагеръ, Лаз. Юл. Институтская, 3. Тлфн. 29-48.

БОРЖОМЪ

Превосходная
 ЛѢЧЕБНАЯ И
 СТОЛОВАЯ ВОДА.

Швагеръ, М. Ю. Успенск., 16. Книжный складъ.
Швайкевичъ, Аддръ Харит., сс. Княжеская, 2. Дмвл. 110, 183, 276.
Швайковский, Анаг. Фед. Успенская, 37. Главн. скл. таможня.
 — Онуфрій Ст. Колонтаевская, 65. Одес. отд. телегр.
Швайбурдъ, М. Картамышевская, 8. Табачная т-ля.
 — Г. Базарная, 76. Тлфн. 51-41. Фабрика папиросной бум.
Швайцъ, И. Ш. Провантская, 9. 1-е каз. евр. у-ще.
Швакиуръ, Ис. Матус. Московская, 18. Мануфакт. т-ля Д. Б. Гринберга.
Швале, Е. Я. Старорѣзничная, 8. Акуш., оспоприв.
Швальбе, Бор. Мих. Пушкинск. 64. Пмши буж. соед. б-ка.
 — Моис. Ис. Пушкинская, 56.
«Швальбе, Рапольтъ и Гринъ», — см. «Кожи».
Швамбергъ, Ант. Конст. Валиховскій пер., 6. Финансов. отд. гор. упр.
Швамъ, Эрнестина Ефр. Базарная, 70. Сод. у-ща Е. Е. Швамъ, Тлф. 36-36.
 — Ис. Ефим. Суворовская, 52.
 — Хана Фроим. Базарная, 70.
«Швандтъ, М. и А.», т. д. Москва, — см. отд. 2-ой рубр. «Непромок. платье».
Шварцпелъ, Абр. Л. Страхов. о-во «Россия».
 — Григ. Львов. Полтавской поб., 77. Страх. о-во «Россия».
 — Левъ Львов. Полтавской поб., 75. Страх. о-во «Россия».
Шварцбергъ, Зельда Як. Княжеская, 21.
 — И. Л. Каранголова, 6. Портняжн. маст.
 — Лиз. Ис. Новосельскаго, 17.
 — Авр. Як. Екатерининская, 73. Техн.-агент. контора «Гедонъ-Бейлисъ».
Шварцблатъ, Мордко Шл. Хуторская, 74. Бак. таб. торг. Дмвл. 307.
Шварцгорнъ, Мойш. Ханм.-И. Болгарская, 23. О-во взаим. вѣсовц. по хлѣбн. части.

У. ЛАНДЕСМАНЪ. Большой выборъ мужского, дамского, дѣтск. и форменнаго платья. ПРИЕМЪ ЗАКАЗОВЪ
 Улица Кондратенко, д. № 40. Тел. 5-76. ЦѢНЫ ОПТОВЫЯ. Въ магазинѣ лифтъ.

Шварцгоръ.

- Шварцгоръ**, Монс. Бер. Московская, 119. Т-во сахаро-рафин. зав.; о-во взаимоп. въсовщ. по хлѣбной части.
- Шварцбергъ**, Зин. Ис. Б.-Арнаутская, 121. Табачная торгов. Я. А. Ицковича.
- Иос. Бор. Коблевская, 25. Желѣзная торг.
- К. А. Дурьяновскій пер., 6. Готовое платье.
- Шварцкопфъ**, Мор. Бенед. Пушкинская, 26. Тлф. 10-20; 8-47. Панам. конс.; аг.-ком. к-ра; особ. гор. раскл. прис; вице-предс. австро-венгерс. благотв. о-ва; гор. попеч. дѣтск. пріют.; больн. «Кр. Креста» для фабр. зав. раб; гор. попеч. дѣтск. пріют.; о-во взаимн. страх. фабр. завод. и ремесл. Дмвл. 23, 147.
- Шварцманъ**, А. Колонтаевск., 21. Истреб. крысь и мыш.
- А. Я. Преображенская, 37. Фабр. щетокъ.
- Авр. Вольк. Ришельевская, 56.
- Ан. Ис. Успенская, 69. Тлф. 14-45. О-во дошкольн. воспит. евр. дѣт.
- Б. Пресображен., 61. Аптек. магаз.
- Бася Ицк. Базарная, 45.
- Бор. Меер. Преображенск., 61. Апт. и парфюм. скл.
- В. Успенская, 69. Тлф. 14-45. Фабрика фитилей и ваксы.
- Вильг. Адол. Мастерская, 9.
- Гейн. Шмул. Мясоѣдовская, 42.
- Зейл.-Лейб. Розумовская, 5. Бухгалт. т. д. Бр. Фабрикантъ.
- Ис. Меер. Суворовская, 15. Аген.-ком. конт. П. Гельдера.
- I. Ришельевская, 86. Книжно-газетн. кіоскъ.
- Иос. М., ниж. Успенская, 69. Тлф. 14-45.
- Иос. Я. Болгарская, 17. Тор. д. «Г. и М. Раухвергеръ».
- Л. Б.-Арнаутская, 97. Щеточная маст.
- Л. Прохоровская, 8. Бакал. и табачн. торг.
- Лейба Вольф. Александровскій пр., 8.
- Лейз. Ул. 19 февраля, 32. Таб. торг.
- Лув. Герш., куп. 2-ой гил. Колодезный пер., 4. Тлф. 17-53.
- М. Авчинниковскій пер., 10. Мѣхов. маст.
- М. Старопортофранк., 103. Щеточная маст.
- М. А. Манежная, 24. У-ще Е. Е. Симоновичъ.
- Мееръ Ицк. Базарная, 49.

- Шварцманъ**, М. Ф. Куяльницк. дор. 6. Металлург., гвозд. и провол. зав. инж. А. О. Шполянскаго.
- Менд. Шмул. Суворовская, 4.
- Мойс. Ар. Софievскій пер., 9.
- Мойс. Янк.-Гамш. Гимназическая, 15.
- Мордко Лейб. Б.-Арнаутск., 109.
- П. Базарная, 77. Табачн. и бакал. торг.
- Пет. Хаим. Мясоѣдовская, 42. Тлф. 18-14.
- Пшх. Лейз. Базарная, 77.
- С. Б.-Арнаутская, 12. Фабр. искусств. минер. водъ.
- С. Старопортофранк., 139. Бак. и таб. торг.
- Сам. Хаим. Болгарская, 21. Тлф. 18-14.
- Сабина Петр. Пантелеймоновская, 25. «Од. Нов.».
- Сем. Мих. Греческая, 12.
- Сил. Гершк. Балковская, 85. Дмвл. 18.
- Тойва Иос. Суворовская, 24.
- Ф. Суворовская, 4. Бакал. и табачн. торг.
- Фейга Кив. Дмвл. 311, 361.
- Фроимъ Янк. Рождественская, 5.
- Я. Болгарская, 17. Произв. жест. изд.
- Я. С. Базарная, 45. Тлф. 12-53. Госпит. терап. клин. Нов. у-та; прак. вр.
- Як. Никл. Дерибасовская, 12. Тлф. 21-88.
- Як. Финіас. Пантелеймоновская, 25. Тлф. 48-33. Подписн. отд. из-ва «Одесск. Нов.».
- Я. Ш. О-во вспомо. уч. жен. гим. Гольдинъ-Абезгаузъ.
- Шварцуръ**, Кельм. Абр. Госпитальн. пер., 6. Дмвл. 70.
- Х. Средня, 44. Дмвл. 271.
- Шварцштейнъ**, Бер. Нус. Покровский пер., 3. Тлф. 30-45. Главн. синагога.
- Н. М. Софievскій пер., 9. Куп. 2-й г.
- М. I., куп. 1-й г. Софievскій пр., 9. Драгоценные камни. Дмвл. 267.
- Шварцъ**, А. Ришельевская, 46. Парикм.
- А. К. Дальницкая, 19. Акц. о-во Либав. маслоб., бывш. Килера.
- Авг. Алдр., д-ръ мед. Полтавской побѣды, 9. Тлф. 24-16. О-во взаим. страхов. жизни «Нью-Йоркъ»; о-во вспомо. нужд. учаш. 4-ой гимн.
- Авг. Григ. Кузнечная, 14. Дмвл. 105, 130.
- Алдръ Борис., ттс. Колонтаевская, 19. Зав. 6 почт.-тел. отд.

- Шварцъ**, А. Малороссійск., 19. Бак.-таб. торг.
- Анш. Нефт. Базарная, 27.
- Ар. Нух. Новосельскаго, 62.
- Арт. Адольф. Красный пер. 3. Аген.-ком. к-ра В.К. Гнтермана.
- Б. Мѣщанская, 20. Обувиная маст.
- Влад. Ник. Базарная, 34. Тлф. 7-60. Еврейск. больн.; гимн. В. И. Гольдинъ; гим. Л. Г. Клауфманъ, ур. Заксъ; гор. 6-ти классн. у-ще учр. Г. С. Михайловымъ-Мучкинъ; прак. вр.
- Г. Ул. 19-го февраля, 34. Молочная.
- Г. Б. Полтавской поб., 72. Электротехнич. к-ра «Е. Я. Гольдштейнъ».
- Герш. Берк. Успенская, 95. Мануфакт. торг. Я. Г. Мош-нягеръ.
- Георг. Георг. Дерибасовск., 14.
- Гольм. Лютеранскій пер., 5.
- Д. Базарная, 1. Бак. и таб. торг.
- Д. М. Жуковскаго, 36. Произв. извощество шляпъ.
- Е. Н. Греческая, 2. Тлф. 57-00.
- Екат. Адам. Дмвл. 3, 112.
- Екат. Ив. Колонтаевская, 19. 2-е почт.-тел. отд.
- Елиз. Ал-ѣевна. Нѣжинск., 48. Отдѣл. заш. дѣт. отъ жесток. обраш. при о-вѣ физ. восп. дѣтей.
- Ел. Як. Княжеская, 28.
- Жермен. Франц. Херсонск., 44. Анон. о-во электр.
- Елис. Алдр. Убѣжище для дѣтей о-ва содѣйств. физ. воспит. дѣт.
- З. Пушкинская, 67. Модн. маст.
- И. А. Базарная, 39. К-ра т-ва «Сельдъ».
- Ицко Рув.-Лейбъ. Жуковскаго, 36.
- I. Екатерининская, 21. Тлф. 64-55. Кинематограф. аппараты.
- К. Московская, 6. Бак.-таб. торг.
- Карлъ Ив., пот. поч. гр. Нѣжинская, 48. Дмвл. 183, 187, 341.
- Карол. Никл. Коблевская, 29.
- Л. Ярмарочная площ., 174. Хлѣбная лавка.
- Л. Дерибасовская, 14. Маг. часовъ.
- Л. Р. Базарная, 39. Бетон.-водопр. маст.
- Левъ Мойс. Приморская, 65. Дмвл. 224.
- Либ.-Шая Абр. Авчинниковскій пер., 3.
- Луиза-Эмил. Георг., 14. куп. Красный пер., 5.

Шварцъ, М. Карангозова, 3. Портн. маст.
 — М. В. Полтавской побѣды, 7. Тлф. 5-16.
 — М. I. Александровская, 17. Жест. торг.
 — Марк. Абр. Скобелева, 58. Тлф. 33-88.
 — Мойс. Карп. Базарная, 106.
 — Мойше Лейб. Скобелева, 1. Тлф. 31-22. Хлѣбн. к-ра.
 — Мойше Монс. Нѣжинская, 65.
 — Мордк. Петр. Сиротская, 13. Дмвл. 53, 256.
 — Мошко Аврум. Старопорт., 115. Посудная торг.
 — Н. Греческая, 15. Водопроводная маст.
 — Наум. Як. Скобелева, 1.
 — Нафт. Покровский пер., 6. Столовая.
 — Никл. Ив. Эллингъ, Р. об. пар. и тор., зд. школы. Запѣд. ремесл. школ. Р. о. п. и торг.
 — Пав. Фридр. Новосельского, 71. Дмвл. 183.
 — Пинк. Гершк. Базарная, 46. Опт. скл. зол. и сер. изд. А. Биска.
 — Ривка Ис. Преображенская, 41. Дмвл. 11.
 — Роберт. Лав. Базарная, 1. Сиб. торг. банкъ.
 — Рухля-Лея Абр. Ул. 19-го февраля, 35.
 — С. Новосельского, 62. Порт-вяжск. маст.
 — Тов. Львов. Херсонская, 48. Тлф. 34-77. Банк. к-ра О. Ханса; австро-венг. благотв. о-во.
 — Фишель Мойс. Ремесленн., 40. Типографія «Порядокъ». Ф. Ул. 19 февраля, 15. Бак. торг.
 — Ф. Г. Манежная, 8. Акуш.
 — Х. Мѣшанская, 19. Спложн. маст.
 — Х. Вѣшняк, 92. Бондари. мастерская.
 — Христиана. Красный пер., 3. Писчебумажная торг.
 — Ш. Авчинниковскій пер., 1. Переплетн. маст.
 — Шол. Борух. Карантаная, 10. Сotr. ред. «Од. Нов.».
 — Шул. Мошк. Базарный пер., 17. Тлф. 20-99.
 — Ю. Екатерининская, 79. Меблиров. комн.
 — Юл. Ив. Александровскій пр., 3. Дмвл. 356, 359.
 — Як. Срул. Софiевская, 30.
Шварцъ, Р. и Комп., акц. о-во, — см. отд. 2-й рубр. «Лентъ», «Мануф.».
Швахгеймъ, Ег. Ег., бар. Троицкая, 12. Тлф. 4-63. Почет. миров. судья; Импер. о-во сельск. хоз. южной Россii.
 — Ел. Мелент., бар. Троицкая, 12. Тлф. 4-68. Попеч. Касп.

общ. рос. о-ва «Краснаго Креста»; управл. Рос. о-ва «Красн. Кр.».
Швачко, Аддръ Поликарп. Садовая, 6. Земск. б-ктъ Херс. губ.; о-во прав. охоты.
Швельманъ, М. Я. Софiевск., 16. мебельн. торг.
Шведе, Карлъ Иоан. Магазины «Проводникъ».
Шведова, Вѣра Серг., вд. ка. Ольгiевская, 9.
 — Мар. Ив. Херсонская, 60. Гимн. О. С. Беленъ-де-Баллю.
 — Нат. Ив. Суворовская, 6.
 — Раиса Ал-ѣв., ж. отст. шт.-кап. Княжеская, 15.
 — Соф. Ив. Херсонская, 60. 2-я женск. гимн.
Шведовскій, Григ. Фед. Кривобалковская, 27. Дмвл. 128.
Шведовъ, Ант. Иосиф. Пироговская, 3. Бес.-Таврич. зем. банкъ.
 — Н. Е. Градоначальническая, 11. Мраморн. изд.
 — Петръ С. Кривая балка, с. д. Кривобалк. санит. попеч.
 — Серг. Фад. Институтская, 9. Ганеман. о-во.
 — Феод. Ил. Михайловская площ., 10.
Шведская, Ан. Аким. Комитетская, 9.
 — Клавд. Аким. Комитетская, 9.
«Шведская Левантiнская Линiя», Готенбургъ, — см. отд. 2-й рубр. «Пароходства».
Шведскій, Георг. Комитетская, 9. Тлф. 33-95. Зав. искусств. льда. Дмвл. 116.
 — Мих. Комитетская, 9. Ква-совария. Дмвл. 116.
Шведъ, Ицко Дув. Прохоровская, 4-7.
Шведокъ, Игнат. Ал-ѣв. Рязовская, 29. Школа ремесл. учен., учр. Е. М. Менделевичъ.
«Швейцарская», — см. отд. 2-й рубр. «Гостиницы».
Швейковскій, Никл. Конст. Степовая, 34. Сверхштатн. чадз. Михайловск. полиц. участка.
«Швейцарское Акц. о-во», — см. отд. 2-ой рубр. «Грамофоны».
Швейцеръ, А. М., куп. 2-ой г. Скобелева, 12. Тлф. 25-58. Типо-литографія; изд. газ. «Одесское Слово».
 — Гершк. Ар. Суворовская, 114. Дмвл. 290.
 — Г. Екатерининская, 80. Мучная торг.
 — Г. В. Базарная, 76. Тлф. 51-41. Предст. франц. папир-росн. бум.
 — К. Ш. Гостин. «Швеция». Переплетн. изд.
 — Х. Троицкая, 28. Переплетн.

БОРЖОМЪ

Превосходная
ЛѢЧЕБНАЯ И
СТОЛОВАЯ ВОДА.

Швейцовъ, Аддръ Аддр., кап. Петра Великаго, 8. 15-ая артнл. бригада.
 — Лейба Иос. Коблевская, 9.
 — Марк. Як. Софiевская, 16. Т-во «Наука и Литература».
 — Рув. Як. Княжеская, 28. Т-во Наука и Литература.
Швембергерь, А. А. Манежная, 18. Вр. Хир. клин. Имп. Нов. у-га.
 — Карл. Адольф. Кузнечная, 50. Бухг. т. д. «И. Собошкiй и Ко».
Швенднеръ, Валент. Аддр., шок. Полтавской поб., 10. Стронг. отд. гор. упр.
 — Соф. Григ. Греческая, 25. Тлф. 32-32. Дмвл. 266, 267.
Шверъ, Лев. Григ. Гоголя, 7. Тов. упр. Соед. б-ка.
Швехвель, Е. А. Тираспольск., 12. Дант.
Швехвель-Нехамкист, З. А., акуш. Тираспольская, 12. О-во взаимн. помощь акуш.
Швехтель, Берлингъ, — см. отд. 2-й рубр. «Пианино».
«Швеня», — см. отд. 2-ой рубр. «Гостиницы».
Швецовъ, Аддръ Як. Базарная, 24.
 — Андрей Ив. Божакнна, с. д. Дмвл. 28.
 — Кондр. Вѣшняк, 16. Бак. и таб. торг.
 — Степ. Март. Суворовская, 43. Крест. позем. банкъ.
 — Як. Корн. Базарная, 24. Дмвл. 11.
Швецъ, Вѣра Мих. Костецкая, 36. Женск. у-ше о-ва «Трудъ».
 — Г. Л. Розумовскій пер., 3. Скл. угля и др. Е. В. Говоровой и М. А. Межакова.
 — Кирил. Ник. Польскiй сп., 5.
 — Мошко Ар. Екатерининская, 47. Тлф. 43-47. Винотор-говя.
 — Петр. Лук. Градоначальни-ческая, 29, фир. «Трепке и Эрмишъ».
 — Сура Як. Ул. 19 февраля, 18.
Швидлеръ, З. М. Ливадная, 5.
 — О. Н. Б.-Арнаутовская, 22. Тлф. 27-83.

У. ЛАНДЕСМАНЪ. Большой выборъ мужскаго, дамскаго, дѣтск. и форменнаго платья. ПРИЕМЪ ЗАКАЗОВЪ.
 Улица Кондратенко, д. № 40. Тел. 5-76. ЦѢНЫ ОПТОВЫЯ. Въ магазинѣ лѣфтъ.

- Швидтъ**, Арг. Полтавской по-
бды, 55. Тлф. 43-08. Де-
кораторъ.
- И. И. Полтавской поб., 55.
Одес. частн. домб.
- Швогеръ-Леттецкая**, Успенск.,
41, акуш.
- Швогеръ-Леттецкий**, Фед. Ин.,
д-ръ мед., яс. Успенская,
41. Тлф. 41-33. 14-я сирѣж.
полкъ; бстѣн. стурдз. общ.
серд. сест.; вр. рус. лечебн.
для приход.; практи. вр.
- Швомъ**, И. Е. Пушкинская, 74.
Тлф. 65-67.
- Швуимъ**, П. Московская, 23.
Готовое платье.
- Шебалинъ**, Григ. Степ. Розу-
мовская, 32. Т-во неаской
нит. м-ры.
- Шебанова**, Вѣра. Розумовская,
54. Кормов. прод.
- Шебелевскій**, Авр. Шулим. Кня-
жеская, 40. Модн. маст.;
проф. о-во дамск. портн. и
модист.
- Шебшаевичъ**, Ionд. Абр. Ма-
лый пер., 5. Тлф. 44-11. Гото-
тов. мужск. платье; одесск.
ремесл. и мелк. ссудо-сбер.
т-во.
- Шевалье**, Жан. Карл. Мараз-
дѣвская, 2. Тлф. 54-04 и
12-57. Эксп. лѣса.
- К. Французское благотвор.
о-во.
- Шевалева**, К. А. Петра Вели-
каго, 18. Дѣтск. садъ. Тлф.
22-64.
- Шевелева**, Мар. Дмитр. Чер-
номорская, 5. О-во заботы
о дѣт.
- Шевелевъ**, Абр. Мендел. Поль-
ская, 4. Электро-техничес.
конт. Б. И. Черныжера.
- Адръ Феод., двн. Ново-
сельскаго, 37.
- В. Л. Щетной пер., 11. Тлф.
60-41.
- Вл. Нил., инж. ка. Черно-
морская, 5. Тлф. 60-41. Упр.
гл. инж. новор. ком. порт.
- Лаз. Эльев. Щетной пер.,
9. Винокур. зав. В. И. Бог-
дана.
- Шеверманъ**, В. М. Московск.,
7. Портнж. маст.
- Шевляковъ**, Конст. Никл. Оль-
гѣвская, 7. 9-ое гор. по го-
суд. нвл. съ недвиж. имущ.
прис.
- Шевцова**, Елиз. Петр. Мастер-
ская, 29. Завѣд. Петроп.
у-щемъ № 6-7.
- Шенцовъ**, Георг. Адр., ротм.
Черноморская, 13. Тлф.
Ад. 4-го пол. жанд. эскад.
- Дм. Ин., ттс. Мастерская,
29. Учедн. окр.
- Ил. Ин. Елисаветградскій
пер., б. 5-я гимн.
- Сем. Март. Отрадная, 8
- Шевченко**, Адръ Ин. Даль-
нишкая 7.
- Шевченко**, А. П. Слободская,
66. Дмвл. 263.
- Евд. М. Шелакова, 7. Бак.
и таб. торг.
- Карп. Ин. Княжеская, 9.
Ст. гор. больн.
- Кондрать Максим. Город-
ская, 58. Дмвл. 69.
- М. З. Училищная, 42. Аку-
шерка.
- Мар. Сем. Нерубальск., 38.
Дмвл. 174.
- О. Пыроговская, 11. Буф.
- Мих. Гавр. Преображенск.,
14. Художеств. у-ще.
- Пав. Анис. Трусова, 55.
Дмвл. 304.
- С. Новосельскаго, 88. Пе-
репл. и футл. маст.
- Сем. Артем. Училищная, 42.
Дмвл. 129, 314
- Сем. Нест. Ольгѣвская, 25.
- Степ. Григ. Раналова, 17.
Дмвл. 233.
- Тер. Троф. Херсонская, 5.
Ст. гор. больн.
- Як. Ин. Ремесленная, 11.
- Шевченкова**, Е. Военный сп.,
6. Прачешная.
- С. Б.-Арнаутская, 84. Мебл.
комн.
- Шевчикъ**, Ин. Никл. Михайлов-
ская, 7. Тафи. 17-58. Чугун-
лит. зав.; о-во «Домъ Поль-
скій». Дмвл. 161.
- Шевчукъ**, Григ. Степ. Церков-
ная, 18. Дмвл. 322.
- Е. Греческая, 7. Складъ уг-
ля и дровъ.
- С. Успенская, 53. Одвально-
матрац. мастер.
- Шеняревъ**, А. Кузнечная, 48.
Малыриная мастер.
- Степ. Мих., хорунж. Пиро-
говская, 25. 8-ой Донской
каз. полкъ.
- Шевяковъ**, Никл. Никл., шу-
кап. Греческая, 38. 16-ый
стрѣлк. Имп. Александра III
полкъ.
- Шегаль**, Абр. Григ. Херсон-
ская, 38.
- Шеганъ**, Соня. Садиковская,
44. Т-ля молочными прод.
- Шедеверь**, Ан. Карл., дин. Ели-
саветинская, 1.
- Ан. Як. Петра Великаго, 25.
Дмвл. 199.
- Конст. Алекс. Елисаветин-
ская, 1. Глазн. одес. уѣздн.
земства.
- Шедельбауэръ**, Фр. Иос. Балт-
ская дор., 74. Муком. мел.
Дмвл. 24.
- Шедивъ**, Иос. Иос. Ольгѣвская,
21. Музыкал. инструменты.
Дмвл. 191.
- Шербаргъ**, В., Гамбургъ, —
см. отд. 2-ой рубр. «Арма-
тура».
- Шеннъ**, Влад. Дм., пдирч. 59-й
пѣх. Люблин. полкъ.
- Геригъ. Преображенская, 50.
Бакалейная т-ля.
- Шейвахманъ**, Гр. Рув. Франц.
бульв., 21. Тафи. 2-65. Рус-
Аз. банкъ; агент. московск.
страх. отъ огня о-ва.
- Шейкинъ**, Ин. Андр. Болгарск.
12. Дмвл. 31.
- Шейко**, Адр. Ин. Карантозо-
ва, 32. Т-во В. Дороднова и
с-ва.
- Серг. Ин. Михайловская, 35.
Одес. главн. скл. ю.-з. ж. д.
- Шейлингъ**, Фридр. Ин. Нѣжин-
ская, 26. Магаз. бр. Тонетъ
- Шейманъ**, Ал-ѣй Ин., прч. Паи-
телеймоновская, 1. 15-я арт-
бриг.
- Ан. Ин. Французскій буль-
варъ, 7.
- Иванъ Степан. Французскій
бульв., 7. Дмвл. 337.
- Ис. Мих. Мясоѣдовская, 26.
Химич. зав. чернить Г. С.
Тартаковскаго.
- Аронъ Липовичъ. Городск.
37. Дмвл. 67.
- Шейнбаргъ**, С. Красный пер.,
10. Гостиц.
- Шейнбергъ**, Б. Гоголя, 4. Тлф.
17-11. Складъ растит. масла.
Дмвл. 61.
- Г. Кондратенко, Гостищия
«Россия».
- «Шейнбергъ, Г. и Б.»**, торг. д.
— см. отд. 2-ой рубр. «Мас-
ла растит. и смаз.».
- Шейнбергъ**, Сенд. Иос. Коло-
дезный пер., 9.
- Ханмъ Геригъ Говш. Алек-
сандровский пр., 27.
- Шейнбергъ**, Бор. Овс. Гимна-
зическая, 7.
- Шейнвальдъ**, И. И. Скобелева,
32. Азовско-Донск. коммер-
банкъ.
- М. И. Скобелева, 32.
- Шейнгаузъ**, Исая Львов. Хер-
сонская, 21. Тафи. 30-27. Со-
трудн. «Одес. Нов.».
- Цина Монс., вд. куп. Ав-
чинниковскій пер., 14.
- Шейнгельъ**, Их. Янк. Кузнеч-
ная, 50. Писчебум. т-ля.
- Шейнлаумъ**, Абр. Мордж. Дмвл.
18.
- Шейндлисъ**, А. Я. Виноградн.
18. Бакал. и табач. т-ля.
- Шейнеръ**, Дав. Григ. Авчинни-
ковскій пер., 14. Тафи. 56-
21. Завѣд. т-ва «Вериг-
градъ».
- Иос. Мавр., ксендзъ. Балков-
ская, 133. Нов. Римско-кат-
церк.
- Фрд. Бугаевская, 1. Пивов-
зав. «Ф. Енин и Ко».
- Шейнзонъ**, Абр. Мошк. Преоб-
раженская, 27. Т-ля фрукт.
Дмвл. 122.
- Гд. Фад. Книжнй пер., 23
- Шейнина**, Б. Б. Каватный пер.,
5. У-ще Р. И. Америкъ.
- Бетя. Картамшевская, 41.
Бакалейно-табач. т-ля.

Шейникъ, Влад. Юл. Колонтаевская, 2. Аптек. складъ «А. Г. Финкъ и с-нъ».

— Волька Солом. Балковская, 159. Дмвл. 19.

Шейникъ - Шмулевичъ, Дина Изр. Мясофдовская, 7.

Шейникъ, Дор. Еф. Канатный пер., 5. Женск. у-ще о-ва «Трудъ».

— З. Головковская, 66. Скобяная т-ля.

— М. Г. Преображенская, 66. К-ра т-ва «Сельдь».

— С. Б. Троицкая, 34. Акушич.

— Ц. Б. Троицкая, 35. Евр. проф. у-ще Б. М. Гольдштейнъ и М. Б. Шинглеръ.

Шейнкеръ, Абр. Абр., фармац. Троицкая, 25. Аптека И. Нахумовича.

— Абр. Шлем. Ольгиевская, 33.

— Ар. Янк. Суворовская, 45.

— Нух. Юс. Суворовская, 64.

— Х. Николаевская дор., 198. Кормовые прод.

Шейнкеръ - Фаерштейнъ, Лея Нух. Ришельевская, 48.

Шейнманъ, Фроимъ. Болгарская, 44. Портняжск. мастер.

— Гд. Изр., низ.-электр. Преображенская, 11. Тлф. 40-56.

— И. Д. Ришельевская, 11. Тел. 58-59. Зубной техн.

Шейфельдъ, Л. Преображенская, 53. Дѣтское платье.

— Менд. Срул. Базарная, 93. Тлф. 46-05.

— Ханм. Дав. Пантелеймоновская, 44. Русско-Аа. бансь; профес. о-во приказ. при хлѣбн. магаз. на Тираспол. заставѣ.

— Э. Дальнишкая, 19. Галантерейная т-ля.

— Я. К. Спиридоновская, 25. Тлф. 54-57.

Шейнштейнъ, Эрн. Леон. Тираспольская, 19. Дмвл. 292.

Шейнъ, Бор. Пейс. Покровский пер., 7.

— И. С. Нѣжинская, 30. Куп. бансь.

— М. Кузнечная, 55. Бакалейная и табачная т-ля.

— Як. Успенская, 7. Галантер. т-ля Ш. И. Глассъ.

Шейръ, С. Земская, 3. Фабр. обоевъ «В. И. Алпатовъ».

Шейтманъ, Эст. Дальнишкая, 12. Портняжск. мастер.

Шейтъ, М. А. Греческая, 20. Тлф. 16-68. Агент.-коммис. к-ра; о-во одесск. польскій домъ.

Шейферъ, Абр. Пишионовская, 36. Овсянная т-ля.

— Мар. Як. Карагозова, 32.

— Срул. Балковская, 5. Торг. кормовыми продукт.

— Ш. Пишионовская, 10. Овсянная т-ля.

Шейтъ, Ант. Алдр. Греческая, 20. Тлф. 16-68. Дмвл. 328.

Шейхетъ, М. О-во «Эрась-Хойлимъ».

Шекеръ, Ив. Сем. Екатерининская пл., 3. Тлф. 30-01.

Шекъ, Георг. Пауль. Французскій бульв., 11.

Шеларъ, Ив. Ант. Преображенская, 11.

Шелиховъ, Ис. Дем. Товарный пер., 11. Дмвл. 293.

Шелкаръ, Григ. Мардар., ка. Южная, 10. Телегр. к-ра.

Шелковский, Монс. Ар. Карагозова, 6.

Шелленбергъ, В. Р. Кондратенко, 23. Римско-катол. сирот. пріютъ.

— Ром. Леон. Успенская, 45. Тлф. 16-73. Складъ золот. и сереб. изд. Дмвл. 115.

«Шелленбергъ, Р. Л. и Ко», — см. отд. 2-й рубр. «Швейные машины».

Шеллеръ, Алдръ Матв., пг.-кап. Старопортофранков., 9. 16-й стрѣлк. Имп. Александра III полкъ.

— И. М. Старопортофранковская, 9.

— Никл. Матв., ис. Нѣжинск. 16. Ришельевск. гимн.

Шель, Густ.-Ад. Яков., пдпак. Троицкая, 17. 15-ая артил. бриг.

— Карл. Як. Успенская, 17. Телеф. 17-26. Гласн. гор. думы; фотограф. принадл.

— Ф. Я. Софievскій пер., 2. Тлф. 20-25. Манежъ.

— Як. Як. Спиридоновская, 10. Тлф. 43-27.

Шелоболитъ, Фед. Никит. Елисаветградскій пер., 4. Торг. отд. город. упр.

Шелухинъ, Серг. Павл., кс. Херсонская, 36. Чл. окруж. суда; 4-я гимн.; 3-я гимн.; гим. А. П. Ронякова; предсѣд. ганеманов. о-ва; о-во един. слан.; о-во взаим. кр.

Шельцель, Мар. Цез. Мастерская, 16. Римско-католичес. прих. у-ще.

Шелюбскій, Абр. Ул. 19 февраля, 3. Торг. плат.

— Мовша Абр. Тираспольск., 25. Дмвл. 271, 273.

— Срул. Абр. Ул. 19 февраля, 3. Продажа готов. плат.

— Фроимъ Абр. Ул. 19 февраля, 3.

— Э. Троицкая, 26. Портняжск. мастер.

— Ю. М. Средняя, 9. Школа танцевъ.

Шемаевъ, Ан. Алдр., ис. Новосельскаго, 79. Тлф. 2-38. Имп. Нов. у-тъ; діагн. клин. Им. Нов. у-та; больн. стурд. общ. сердоб. сест.; гимн. С. А. Вершинской; практ. вр.

Шематовъ, Пет. Мих. Котлѣвская, 3а. Дмвл. 124, 314.

БОРЖОМЪ

Превоходная
ЛѢЧЕБНАЯ И
СТОЛОВАЯ ВОДА.

Шеміотъ, Викт. Стан., оцѣтан. лейт. флота. Елисаветинск., 21. Депут. од. части. домб.; гласн. уѣздн. земства; чл. землеустр. ком.; о-во взапмоп. катол. женск. присл. им. «св. Зиты»; прих. благ. о-во при Римско-католич. церкви. Дмвл. 83, 88.

— Евг. Никл. Градоначальническая, 10. У-ще № 1-84.

Шемлянская, Пракс. Дан. Дерibasовская, 10.

Шемтъ, А. Ф. Дальнишкая, 33. Акуш., оспориш.

— Арт. Петр. Московская, 116.

— Пет. Ив. Московская, 116. Акц. о-во «И. И. Генъ».

Шенблатъ, Лейба Мордк. Б. Арнаутская, 119.

Шенбухъ, Фрейда Абр. Ришельевская, 78.

Шенвельдъ, Ар. Абр. Градоначальническая, 17.

Шендеровичъ, Григ. Сем. Ланжероновскія, 21. Тлф. 10-37. Ювелирная маст.; ч. о. старш. ювел. цеха.

— Н. Екатерининская, 61. Бакалейная т-ля.

Шендеровъ, Мееръ. Колонтаевская, 35. Складъ керосина и красокъ.

Шеневская, Ол. Матв. Пироговская, 3. Город. 6-ти кл. у-ще «Ефрусъ».

Шеневскій, Фед. Андр., сс. Волопроводный пер., 11. Директ. нар. у-щъ Херс. губ. Дмвл. 356.

Шенеръ, Ферд.-Лор. Бугаевск., 1. Пивной зав. «Ф. Енин и Ко».

Шенкаренко, И. Ф. Раскидайловская, 20. Обувная маст.

Шенкерманъ, Я. Екатерининская, 46. Прачечная.

Шенкеръ, Абр. Сол. Ольгиевская, 33. Дмвл. 36, 150, 135.

— Б. Д. Успенская, 76. Типография.

— Бенц. Нух. Преображенск., 83.

— Д. М., куп. 2-й гил. Успенская, 76. Тлф. 32-40. Писчебумажная т-ля.

— I. С. Ришельевская, 48. Тлф. 39-04. Нефтяной заводъ.

У. ЛАНДЕСМАНЪ. Большой выборъ мужскаго, дамскаго, дѣтск. и форменнаго платья. ПРИЕМЪ ЗАКАЗОВЪ. Улица Кондратенко, д. № 40. Тел. 5-76. ЦѢНЫ ОПТОВЫЯ. Въ магазинѣ лифтъ.

- Шенкеръ, I. Ю.** Базарная, 45. Мануфакт. т-ля Ф. М. Зельдовича.
— Л. Преображенск., 86. Дамский парикмах.
— Лев. Сол., инж.-арх. Петра Великаго, 33. Дмвл. 150, 276.
- Шенюманъ, Абр. Шах.** Екатерининская, 81. 1-ая на югъ Россіи обр. арт. ювел.
- Шениъ, Карл. Ив.,** зубной вр., кс. Гаванная, 10. Евангелич. больн.; инстит. Императора Николая I-го.
— Никл. Фридр. Дерибасовск., 10.
- Шенталь, Эдла Дав.** Нѣжинская, 66.
— Ульр. Ад., инж. Тираспольская, 34. Политехнич. курсы И. И. Хоина.
- Шенфельдъ, Георгій Никл.** Княжеская, 31. Тлфи. 24-07, 53-52. Складъ угля и дровъ.
— И. Х. Пантелеймоновская, 44. Купеческій банкъ.
— Юс. Яковл. Базарная, 95. Анон. о-во химич. прод. и маслосл.
— О. Н. Херсонская, 24. О-во вспом. нужд. учен. при гим. В. Н. Мзловой и М. Н. Градской.
— Соф. Никл., вд. гс. Конная, 13.
— Соф. Як. Конная, 13. Тлфи. 24-07. О-во вспомош. нужд. учениц. при гимн. В. Н. Мзловой и М. Н. Градской. Дмвл. 122, 306.
— С. Я. Гост. «Парижъ». Глав. инсп. страх. о-ва «Урбэнъ».
— Э. Соборная пл., 2. Книжная т-ля.
- «Шенцелеръ, И. и Ко», Спб.,** — см. отд. 2-ой рубр. «Моторы и двигатели», Пушкинская, 35. Тлфи. 51-22.
- Шеншинъ, Пет. Пет.,** пдвлк. 4-я станц. электр. трамвая. зд. кадет. корп. Оф.-воспит. кадет. корп.
- Шенштейнъ, Эрвинъ Арон.** Дегтярная, 5. Собр. рем. и промышл. Дмвл. 79.
- Шенъ, Вильг. Ад.** Дегтярная, 15. Фортеп. фабрика.
— Елиз. Богд. Дегтярная, 15. Тлфи. 16-67. Фортеп. фабр. Дмвл. 79, 268.
— Карл. Карл. Коблевская, 37. Фортеп. фабрика «Вд. Ад. Шенъ и с-ья».
- «Шенъ, С. Г.»,** Сосновницы, — см. отд. 2-й рубр. «Вата».
- Шепелева, Ксенія Андр.** Вокзальный пер., 23. Дмвл. 51.
— Мар. Мастерская, 36. Бубличная.
- Шепелевъ, Андрей.** Воронцовская, 5. Дмвл. 53.
— Пет. Троф. Сиротская, 81. Дмвл. 54, 257.
- Шепель, Влад. Григ.,** шт.-кап. Вишняя, 72.
— Влад. Ив., шт.-кап. 60-ый пѣх. Замоскій полкъ.
— Ек. Григ. Вишняя, 72. Гор. дѣв. у-ще.
- Шеперъ, Нахм.** Ул. 19-го февраля, 64. Бакалейная т-ля.
- Шепилова, Мар. Алекс.** Княжеская, 2.
- Шеппе, Эм. Карл.** Большефонтанская дор., зд. больн. Кр. Креста для фабр.-заводск. рабоч.
- Шеппъ, Алекс. Генр.** Старопортофранковская, 85. Т-во «и-ки Пташикова».
- Шепснсъ, Рахм. Шим.** Прохоровская, 39.
- Шепшелевичъ, Ханмъ.** О-во вспом. нужд. учащ. гимн. Жаботинской-Коппъ.
- Шепсъ, М. В.** Екатерининская, 48. Ювелирная мастер.
- Шепталь, I. А.** Ланжероновск., 9. Электротех. т-во «Строитель».
- Шептицкий, Вас. Средняя,** 57. Бакал. и табач. т-ля.
- Шербина, Ксен. Сем.,** ж. тгс. Маразлевская, 20.
- Шергеръ, Х.** Вишняя, 92. Бакалейно-табачная т-ля.
- Шеремчукъ, Ал-ѣй Никл.,** ка. Коблевская, 33. Почт. к-ра.
- Шеремети, Ант. Спир.** Каретный пер., 21. Т-во винод.
- Шереметовъ, Вас. Евдок.** Кузнецкая, 2. Гор. патриот. 4-хъ кл. дѣвич. у-ще; 4-е высш. нач. у-ще.
- Шереметь, Мар. Льв.** Лавочная, 35. Дмвл. 132.
- Шереметьева, Матр.** Кондратенко, 16. Обувная т-ля.
— Соф. Степ. Ст.-Институтск., 11. Нач.-ца убѣж. для одинок. лицъ жен. пола «Всѣхъ скорбаш. радость».
- Шереметьевскій, Петр. Конст.,** шт.-кап. Кузнецкая, 31. 16-й стрѣлк. Имп. Александра III-го полкъ; шт. одес. воен. окр.
- Шереметьевъ, В. Е.** Гор. патриотич. 4-классн. дѣв. у-ще.
— В. И., кап. Барятинск. пер., 1. Тлфи. 24-10. 15-я артил. бриг.; казн. о-ва вспомош. нужд. учени. гим. О. В. Кандыба.
— Влад. Никл., плк. Пироговская, 19. Тлфи. 7-65. 11-ый сап. Императора Николая I бат.; 3-я гимн. Дмвл. 106.
- Шереръ, Фридр. Як.** Манѣжная, 48.
- Шерехорина, Харит. Лавр.** Гоголя, 14.
- Шерешевскій, Абр.** Ярмарочная пл., 177. Складъ угля и дровъ.
— Вен. Львов. Ремесленная, 29. Практ. вр.
- Шерешевскій, И. В.** Софиевская, 23. Тлфи. 59-76. Имщи. присяжн. пов.: о-во заш. женж.; о-во содѣйст. физ. воспит. дѣт.
— Янк.-Берк. Шилим. Мѣщанская, 5.
- Шерманъ, Б.** Пушкинская, 52. Ювелиръ.
— Гд.-Мойше Янк. Колодезн. пер., 8.
— Дина Мойс. Конная, 11. Гимн. Т. Е. Коппъ, ур. Жаботинской.
— З. I. Покровскій пер., 14. Ссудо-сберег. и вспом. касса служ. т-ва «Т. Д. Гурлянда»
— Зельм. Мельничя, 22. Кузнечиза мастер.
— И. I, куп. 2-ой гил. Б.-Арнаутовская, 97. Тлфи. 47-24. Мануф. и галант. т-ля.
— Л. Успенская, 78. Молочная.
— Лейба Юйн. Книжный пер. 3. Завѣд. мануф. торг. И. I. Шерманъ.
— Либа Абр. Мельничная, 24. Дмвл. 20, 157.
— Либа Ароновна. Головокская, 72. Дмвл. 66.
— Н. И. Гимназическая, 19. К-ра т-ва «Сельдь».
— Песя-Хая Мойше-Хун. Екатерининская, 63.
— Солом. Абр. Екатерининская, 2.
— Я. Скобелева, 19. Тлфи. 15-68. Книгоизд.
— Юлія. Греческая, 8. Корсетная мастер.
- Шерманъ - Гутманъ, Вульфъ** Файм. Московская, 7.
- Шерръ, Б. М.** Конная, 24. Мучная и бакал. т-ля.
— И. М., инж., куп. 2-й гил. Софиевская, 11. Тлфи. 26-78. Технич. к-ра. Дмвл. 291.
— Ис. Григ. Пантелеймоновск., 50.
— Иоах. Ришельевская, 48. Телеф. 26-13. Аптек. т-ля.
- Шерстобитова, Дарія Павл.** Воронцовская, 64. Дмвл. 53, 256.
- Шерцингеръ, Франц. Марк.** Каретный пер., 7.
- Шерцисъ, Ср. Ишк. Б.-Арнаутская,** 90.
- Шериль, Альфр. Викент.** Степовая, 32.
- Шершеновъ, Исид. Герас.** Лавочная, 5. Дмвл. 132.
- Шеръ, А. Ананьевскій пер.,** 5. Кефирное произн.
— Бор. Вульф. Петра Великаго, 22.
— М. В. Вишняя, 55. Завѣд. театр. школы легк. жанра.
— М. Я. Садовая, 16. Шапочная мастер.
— Пав. Готлиб. Балковская, 54. Директ. аки. о-ва проб. зав. «Эд. Арпсъ и Ко».

Шестакова, С. Як. Малороссійская, 88. Дмвл. 321.
Шестаковский, Ив. Вас. Гоголя, 2. Упр. Сѣверн. пароходн. о-ва.
Шестяковъ, К. Е. Московская, 7. Бубличная пекарня.
 — Левъ Арт. Ольгѣевская, 17.
 — Леон. Петр., нс. Пантелеймоновская, 2. Окружн. арх. южн. тамож. окр.
 — Пет. Феод. Степовая, 16. Лѣсной складъ А. Л. Ми- рельсона.
Шестаченко, Вѣра Христ. Во- допроводный пер., 3. Адр. столъ.
Шестель, Сим. Ив., клр. Пере- сыпь, третья ул., 16. Херс. дух. консист.
Шестерикова, Евг. Степ. Ново- сельскаго, 78. Город. дѣв. у-ще.
 — Над. Ант. Вишняя, 70. Ги- мназ. Л. Ф. Байеръ.
 — Гат. Степ. Пишионовская, 10.
Шестериковъ, Адръ Парф. Пишионовская, 10. Типограф. «Одес. Новости».
 — В. С. Успенская, 7.
 — Пет. Степ., сс. Петропав- ловскій пер., 3. Казн. и би- блиот. библиограф. о-ва при Имп. Нов. у-тѣ; секр. одес. отд. Имп. Рос. о-ва садов.; секр. о-ва естествоисп. при Нов. у-тѣ.
 — Кир. Алдр. Александровск. пер., 11. Библиот. и каз. у-та; театральн. ком. попеч. о народн. трезв.
Шестопадь и Кротовъ, — см. отд. 2-ой рубр. «Басо- ны».
Шестопадь, А. М. Марзлѣевс., 5. Бухг. к-ры Хижинскаго и Екельчика; южное о-во работн. контор. труда.
 — Андр. Лигейный пер., 8. Та- бачная т-ля.
 — Бен. Анш. Суворовская, 11. Лаков. и уксусн. зав. т. д. «М. Зборовскій».
 — Витд. Коблевск., 15. Шляп- ная мастер.
 — Гид. Ришельевская, 39.
 — Е. А. Мастерская, 44. Акуш., массаж.
 — Е. Г. Софѣевская, 30. Шко- ла кройки и шитья.
 — Злата Герш. Преображенс. 65.
 — И. Картамышевская, 31. Во- допроводная мастер.
 — Ида Д. Щепной пер., 23. Дмвл. 331.
 — Конст. Я., инж.-техн. Пуш- кинская, 15. Тлфи. 18-25. Купеч. банкъ; чл. сов. 2-го одес. о-ва взаим. кред.; чл. правл. од. куп. и промышл. о-ва взаим. кред.

Шестопадь, М.-С. Б. Болгар- ская, 17. Корзин. т-ля.
 — Менд. Ицк. Степовая, 9. Дмвл. 281.
 — Моис. Анж. Мастерская, 43. Агент.-коммис. к-ра Г. Д. Перкинсъ.
 — П. И. Провиантская, 17. Аку- шерка, оспоприв.
 — Р. Мѣщанская, 8. Зубной техникъ.
 — Р. Я., куп. 2-ой гил. Успен- ская, 56. Тлфи. 29-61. Скл. обоевъ. Дмвл. 259.
 — Сол. Викт. Пантелеймонов- ская, 56. Тлфи. 30-08. О-во вспомош. нужд. учаш. 5-ой гимн.; о-во нужд. учаш. ги- мназ. Висковатовой. Дмвл. 92, 196, 306.
 — Соф. Марк. Марзлѣевская, 5.
 — Х. Театральный пер., 23. Водопроводная мастер.
 — Х. Я., куп. 2-ой гил. Пуш- кинская, Европейск. гост.
 — Шлема Бениам. Кузнечная, 21. Слес. маст.; слес.-механ. цехъ. Дмвл. 169.
 — Эм. Дерibasовская, 27. Те- леф. 30-50. Практ. вр.
 — Эмман. Еф. Ришельевская, 21. Тлфи. 67-41. Химич. зав. I. Левина.
 — Эст.-Рися Гершк. Екатери- нинская, 45.
 — Я. Нѣжинская, 53. Мануф. т-ля.
 — Як. Мойс. Греческая, 22. Те- леф. 30-50. Практ. вр.
 — Янк. Пинх. Манежная, 18. Конно-кузн. цехъ.
«Шестопадь, К. Я.», акц. о-во, — см. отд. 2-ой рубр. «Хи- мическіе продукты».
Шетейтинъ, М. Б.-Арнаутская, 83. Буфетъ.
Шетле, К. К. Александровская пл., 3-4. Складъ красокъ.
Шеттле, Ив. Густ. Инвалидный пер., 4. Гим. О. Г. Шольгъ.
 — Клемент., вл. сс. Лютеран- скій пер., 4.
 — Марта Карл. Лютеранскій пер., 4. Гимн. Н. А. Буто- вичъ.
 — Ол. Карл. Гимн. А. В. Ка- минской, учр. М. А. Бальцъ.
 — Эд. Карл. Бѣлинскаго, 19. Тлфи. 14-21. Евангел. боль- ница; практ. вр.
Шефельманъ, С. Скобелева, 7. Прачечная.
Шеферъ, Никл. Иван. Розу- мовская, 83. Виноторговая Е. С. Склаво.
 — Фридр. Ланжероновская, 3.
Шефтелевъ, Бор. Сем. Конная, 18.

БОРЖОМЪ

Превосходная
ЛѢЧЕБНАЯ И
СТОЛОВАЯ ВОДА.

Шефель, Б. Конная, 18. Час. маст.
 — Григ. Бор. Кондратенко, 21. Вр. ст. Скор. пом.; практ. врачъ.
 — Шлюм. Мортк. Преобра- женская, 86. Складъ грам- моф. I. Г. Вайсберга.
Шефтоловичъ, Л. Ул. 19 фе- рала, 33. Бакалейная т-ля.
Шеффель, Вильг. Альб. Алек- сандровск. просп., 3. Тлфи. 29-08. Виноторговля; 6-ое гор. раскд. прис.
 — Генр. Феод. Манежная, 60. Экс. бирж. комит.
 — Г. Б., врачъ. Кондратенко, 21. Тлфи. 68-28.
 — Мар. Дмитр. Манежная, 60. Дмвл. 183.
Шехматовъ, Петръ Никл. Пи- роговская, 19. Шк. десяти- строит. дѣла.
Шехмейстеръ, З. Прохоровск., 11. Заготов. мастер.
Шехтерманъ, Нафт. Преобра- женская, 11. Бакал. и таб. торг.
 — М. М. Московская, 33. учи- лище 2-я Талмудъ-Тора.
 — Шлема Шм. Московская, 33. Молитвен. домъ «Нах- лась-Элизеръ».
Шехтеръ, А. Б.-Арнаутская, 56. Трактиръ.
 — Абр. Нарышкинскій сп., 7. Тлф. 67-67. Строит. матер.
 — Авр. Мордк. Приморск., 99.
 — Алдра Иснд. Греческая, 33. О-во вспомош. нужд. учен. у-ща Ц. Н. Трейстера.
 — Ар. Иар. Нонобазарный пе- реул., 15. Тлф. 59-77. Киме- ноломи.
 — Волько Мордк. Садовая, 5.
 — Григор. Иліон. Скобелева, 20. Тлф. 3-90. Дмвл. 260, 338, 339. 2-й г. куп.
 — Д. Малороссійская, 10. Ба- кал. торг.
 — Дав. Вольф. Греческая, 30.
 — Ис. В., куп. 2-й г. Греческ., 30. Тлф. 52-23. Экспедит.
 — Ис. Мот. Книжеская, 21. Зерно. посредн.
 — Ис. В. Полтавской побѣды, 36. Тлф. 52-53. Рос. о-во

У. ЛАНДЕСМАНЪ. Большой выборъ мужскаго, дамскаго, дѣтск. и форменнаго платья. ПРИЕМЪ ЗАКАЗОВЪ. Улица Кондратенко, д. № 40. Тел. 5-76. ЦѢНЫ ОПТОВЫЯ. Въ магазинѣ лифтъ.

- колон. торг.; о-во вспомош. нужд. учаш. у-ща Ц. Н. Грейстера; о-во взаимном. торг. агент.
- Шехтерь, М. О.** Екатерининская, 39. Евр. сиротск. судъ. — М. Я. Успенская, 53. Конг. А. Геймана.
- Маркъ Влад. Садовая, 5. Тлф. 42-68.
- Н. В. Б.-Армаутская, 93. Акуш. массажа, оспоприв.
- Мойс. Кисел. Б.-Армаутск., 21. Тлф. 42-55.
- Монс. Матв. Садовая, 14. Тлф. 63-01.
- Ср. Хаим. Базарная, 24.
- Х. Суворовская, 106. Фабр. искусствен. минеральныхъ водъ.
- Х. Божакина, 33. Бак. торг.
- Хаим. Рув. Новосельскаго, 95. Готовое платье.
- Ш. И. Александровская, 10. Деревян. изд.
- Шм. Герик., куп. 2-ой г. Новосельскаго, 91.
- Я. И. Успенская, 76. Пекар. М. П. Бяликъ.
- Шехтерь-Розенфельдъ, Григ.** Сол. Маразлевск., 5. Тлф. 50-10.
- Шехтманъ, А.** Александровск. пр., 4. Мануфакт. торг.
- Бор. Яковл. Ст.-Сѣнная, 3. Коммерч. у-ще К. С. Гефтеръ, ур. Ходоровской; уч. Г. Я. Бардаха.
- Г. В., инж. Торговая, 5. Тлф. 45-15. Технич. в-ра.
- Дав. Ул. 19 февраля, 26. Бакал. торг.
- К. I. Дальницкая, 3.
- I. Ул. Петра Великаго, 33. Жур. торг. дѣла.
- Лид. Бор. Новосельскаго, 37. Консерват. отд. отд. Им. Р. муз. о-ва.
- Мар. Стеф., ж. инж. Торговая, 5.
- Мойс. Ефим. Пушкинская, 6. Тор. д. Н. А. Шретеръ.
- С. Новосельскаго, 97. Колониальн. торг.
- С. Л. Пушкинская, 21, зуб. вр.; о-во одонтолог.
- С. Леонт. Кузнечная, 44. Мужск. у-ще А. Г. Гефтера.
- Соф. Монс. Петра Великаго, 33.
- Ср. Жуконскаго, 4. Экспед.
- Ср. Привозная, 26. Буфетъ.
- Я. Б. Пушкинская, 6. О-во взаимном. купеч. повѣрен. при одес. таможн.
- Янк. Мошк. Книжескл., 12. Портняжск. маст.
- Шехтманъ-Духовная, С. Л.** Пушкинская, 21. Тлф. 56-93. Зубн. вр.

- Шехтманъ-Хессъ, Э. Л.** Колон-таевская, 57. Дант.
- Шехтъ, Э. I.** Гузевая, 30, пак. черног. 15-го стрѣлковаго полка.
- Шибаетъ, Конст. Гавр.** Московская, 59. Глазн. городск. думы.
- Шибаловъ, П.** Мясоѣдовская, 2. Парикм.
- Шибловскій, А. И.** Преображ., 14. Одес. городск. сиротск. домъ.
- Шиберманъ, Лейз. Эл.** Вагнеровскій пер., 3.
- Ш. Болгарская, 39. Бак. и таб. торг.
- Шиберъ, Абр. Мошк. Польск.,** 19.
- Шигаевъ, Ив. Аркл.** Маразлевская, 38. Гл. скл. там.
- Шигинъ, Ив. Б.-Армаутская** 84. Бубанчная.
- Шидаревъ, Г. М.** Тираспольск., 24.
- Шидловская, Бенигна.** Преображенская, 14.
- Варв. Мих. Полтавской побѣды, 31. Завѣд. Павловскаго у-ща.
- Нат. Леонт. Степовая, 27. Дмвл. 281.
- Шидловскій, Алдръ Ив.,** кс. Преображенская, 14. Исп. художеств. у-ща; гор. у-ще при гор. сир. домъ; город. сиротск. домъ.
- Дм. Влад. Торговая, 12. Завѣд. гор. леч. завед. на Хаджиб. лим.; прак. вр.
- Ив. Влад. Крѣпость бывш. пассаж. кварт. Главн. скл. тамож.
- Карлъ Юс. Военный сп., 8.
- Руа. Абр. Преображенская, 66.
- Феод. Влад., кап. 1-го ран. Книжескл., 40. Тлф. 56-12.
- «Шидмаеръ»,** Штутгартъ. — см. отд. 2-ой рубр. «Пишино».
- Шидманъ, М.** Средняя, 27. Скл. керос. и крас.
- Шикеръ, Коис. Мак.,** клр. Ольгивскій сп., 10. Контр. пал.
- Ефр. Водопроводный пер., 8. Буфетъ.
- Юл. Андр. Коблевская, 15. Русско-азиатскій б-къ.
- Шидона, Н.** Ольгивскій сп., 7. Прачешная.
- Шикуновъ, Сильв. Ив.** Привозная пл., 28. Мануф. торгов. т-ва Д. П. Котляревскаго.
- Шикшевская, Алдра Ант.** Софievскій пер., 7. Парф. и косм. торг. Р. Н. Аудерскаго.
- Шикъ, К. Л.** Ришельевская, 25. Практ. вр.
- М. Суворовская, 66. Торг. мѣшками.
- «Шикъ-Паризьень»,** — см. от. 2-й рубр. «Модн. журн.».

- Шилейко, Мар. Станисл.,** Успенская, 9. Завѣд. нар. уч. № 39.
- Юл. Ант. Коблевская, 40. Тлф. 37-22. Нач. гимн. Ю. А. Шилейко и М. Рихтеръ; педагог. о-ва взаимном. о-во вспомош. нужд. учен. гимн. Ю. А. Шилейко и М. Рихтеръ.
- Шилейко, Феод.** Соборная пл. 10. Бак. и таб. торг.
- Шилерманъ, Мадж. Степовая,** 7. Дмвл. 281.
- Шиллеръ, Гораз. Абр.** Жуковскаго, 10.
- Шиллингъ, Альфред. Карл.** Петропавловская, 17. Т. д. Фрейданкъ и Кулеманъ.
- Гвидо Карл. Петропавловская, 17. Т. д. Фрейданкъ и Кулеманъ.
- Шилова, Алдра. Тоголя,** 14. Игруш. торг.
- Шилькраутъ, Л.** Московская, 13. Прачешная.
- Шилькротъ, М. Я. О. В. К.** Домовл. и землевл. Херсугуб. Тлфн. 47-28.
- Шилькротъ, Н. Ш.,** куп. 2-ой г. Базарная, 106. Тлф. 54-18. Готовое платье.
- Шильманъ, Г.** Московская, 87. Фабр. искусствен. минераль. водъ.
- I. Преображенск., 96. Тлф. 18-18. Чайн. тракт.
- Х. Малороссійская, 32. Скл. угли и дровъ.
- Шильниковъ, Алдръ.** Балковская, 173. Чайн. тракт.
- Шильштейнъ, Гершко Шаян.** Прохоровская, 10. Складъ перьевъ и пуха А. А. Редерсъ.
- Шиланская, Рашель Эльшиш.** Петра Великаго, 18. Акціон. о-во «Сименсъ и Гальске».
- Шиманецъ, Ив. Игн.** Карантинъ, зд. морск. министер. Воронцовск. маякъ.
- Шимановичъ, К.** Малороссійская, 7. Модн. маст.
- Шим. Тираспольская, 10. Тлф. 51-17. 4-ый стрѣлков. артил. дивиз.
- Шимановскій, Ив. Мит.** Новосельскаго, 88.
- Леонт. Еф. Пишионовская, 9. Дмвл. 205.
- М. В., дсс. Новосельскаго, 88. Директ. одес. гор. кред. о-ва; городск. попоч. дѣтс. пріют. Дмвл. 14, 25, 185, 268.
- Петр. Ул. Колонистская, 14. Дмвл. 113.
- Шиманская, Алдра Феликс.** Кузнечная, 20.
- Глаф. Викт., ж. лейт. Книжеская, 23.
- Шиманскій, Адам. Ив.** Ольгивская, 7. Главн. скл. тамож.
- Айз. Вигд. Болгарская, 61.

Шиманскій, В. Прохоровская, 28. Тип. «Сотрудник».
 — Г. Нѣжинская, 17. Сапожн. маст.
 — Юс. Кошная, 18. Обувная маст.
 — Людвигъ Павл. Воронцовская, 90. Дмвл. 54.
 — Меч. Шим. Дерibasовская, 9. Акц. о-во жир. мануф. Гилле и Дитрихъ.
 — Францъ Ант. Театральнѣй пер., 5. Дмвл. 184, 327.
 — Шим. Ос. Нѣжинская, 32.
Шинейко, Б. Преображенская, 22. Парикм.
Шинелева, Р. С. Б.-Арнаутск., 10. Зубн. техн.
Шинель, Абрамъ. Ришельевская, 69. Лант.
Шинкинъ, Д. Прохоровская, 75. Виноторг.
 — Наумъ Исаак. Тираспольская, 13. Тлф. 55-46. Информ. бюро еврейск. колониз. о-ва; сотр. газ. «Гуть-Моргенъ»; практ. вр.; о-во вспом. нужд. уч. Гольдинъ-Абезгауъ.
Шинловскій, Т. Степовая, 19. Слес.-водопр. маст.
«Шинмельпфенгъ, В.» — см. отд. 2-й рубр. «Бюро коммерц. справокъ».
Шимулевичъ, П. Кондратенко, 22. Пологери. завод.
Шинбергъ, Аронъ Бенъ-Ионов. Б.-Арнаутская, 16. Тлф. 48-27.
 — Монс. Бенц. Нѣжинская, 30. Тлф. 10-51.
Шинбергъ, Я. Княжеская, 35. Книжно-газетн. киоскъ.
Шиндельманъ, Лев. Абр. Новая, 12. Молдав. ссудо-сберег. о-во.
Шиндеревъ, Ханъ Берков. Екатерининская, 54.
Шиндьеръ, Вольфъ Абр. Б.-Арнаутская, 119. Аг.-ком. гор. драповскаго.
 — Ш. Прохоровская, 12. Бак. торг.
Шиндлеръ, Карлъ Ив. Нѣжинская, 32.
Шинель, Гершъ Вольф. Ул. 19 февраля, 4.
Шинкаревъ, Зем. Мих. Успенская, 117. Тлф. 66-61. Бондари. маст. Дмвл. 38, 39.
 — Изр. Моис. Садовая, 13.
 — Мих. Марк. Прохоровская, 10. Скл. плат. Х. Маркова.
 — Я. Ф. Ремесленная, 9. Тлф. 64-68.
Шинкаренко, Иванъ Адр. Гоголевская, 14-16. Дмвл. 63.
 — Макс. Мих. Нарышкинскій сп., 18.
 — Феод. Старопортофранк., 7. Бак. и таб. торг.
Шинкеръ, Абр. Ольгѣевскій сп., 2. Дмвл. 36

Шинкеръ, Л. С., архит., Петра Великаго, 33.
 — М. Скобелева, 28. Мастер. метал. издѣл.
Шинейтнѣ, Юс. Б.-Арнаутская 83. Тлф. 21-41. Скл. крас.
Шинеръ, Георг. Мойс. Софѣевская, 15. Пароходи. к-ра М. Шинера.
 — М. С. Софѣевская, 15. Тлфн. 54-49. Парох. к-ра Шинера.
Шинилова, М. А. Ольгѣевская, 21. Гимн. О. Г. Шольцъ; гимн. А. В. Горѣевой; гимн. Ю. А. Шилейко и М. Рихтеръ; о-во вспомош. нужд. учаш. гимн. Ю. Шилейко и М. Рихтеръ.
 — Тат. Садиловская, 22. Бак. и таб. торг.
Шининская, Каз. Ос. Новосельскаго, 66. Зав. 3-имъ римско-католич. у-щемъ.
Шининскій, Діон. Ос., дсс. Инвалиднѣй пер., 2. Дир. 2-ой мужск. гимн.; торг. учил. сов.; о-во вспомош. нужд. учаш. 2-й гимн.; преде. правлен. о-ва вспомош. нужд. уч. 2-й гимн.
Шининъ, И. Х. Б.-Арнаутская, 84. Бубличная.
Шиница, Адр. Дальницкая, 18. Бакал. торг.
«Шиповникъ» — см. отд. 2-й рубр. «Книжное дѣло».
Шириль, Ф. М. Кобленская, 3. У-ще И. А. Сливакова.
Ширманъ, А. Суворовская, 24. Обувн. маст.
 — В. И. Садовая, 18. Тлф. 34-98. Переписка на пишущей маш.
 — Ис. Мих. Базарная, 116. Типографія «Порядокъ».
 — Юс. Изр. Софѣевскій пер., 9. Тлф. 34-98.
 — Левъ Израил. Б.-Арнаутск., 50. Тлф. 13-64. Дмвл. 10, 232.
Широкіа, Гр. В. Ст.-Институтская, 25. О-во вспомош. нужд. учениц при гимн. В. И. Масловой и М. Н. Градской.
 — Дм. Дм., ротм. Карантинн., 11. 23-я погран. бриг.
 — И. П. Полтавской побѣды, 18. Прис. нов.; потр. о-во служ. Р. о. п. и т.
Широква, Ан. Ив., ж. прч. Дерibasовская, 9.
 — Евг. Ив. Княжеская, 33. Дмвл. 235.
 — Ул. Раскидайловская, 46. Дмвл. 235.
Широкъ, Ал-ѣй Кирил., кап. Дерibasовская, 9. Шт. од. воен. окр.
 — В. А. Полтавской побѣды, 81. Гор. 6-ти клас. у-ще, учр. Г. С. Михайловымъ-Мучкинъмъ; гор. 6-тикласс. у-ще В. Н. Лигина.



Шировъ, С. Малороссійск., 24. Хлѣбная торг.
 — Георг. Ник. Княжеская, 33. Клубъ при од. о-ва пр. вильной охоты.
Широцкій, Петр. Вас. Кобленская, 36. Тлф. 47-78.
Широченко, Лавр. Ник. Княжеская, 4. Дмвл. 110, 182, 244, 270, 273.
Ширгутъ, Л. М., куп. 2-ой г. Ланжероновск. 17. Складъ мебели.
 — Мееръ Лейзер. Дерibasовская, 16. Пшнн. прис. пов.
Ширхестъ, А. Прохоровская, 21. Ток. маст.
Ширяева, Лук. Кирил. Божкина, 42. Дмвл. 25.
 — Лар. Ив. Слоб.-Романовка. Жен. учит. семин. при с. рс. 1907.
Ширяевъ, Вас. Ѳед., священ. Мясоѣдовская, 37. Михайловская церк. при Михайло-Семен. сиротск. домъ; мельн.-техн. у-ще; гор. б-классн. у-ще; имени В. Н. Лигина; ремесл. школа Р. о. пар. и тор.; законоуч. мн.-сем. у-ща.
 — Дмитр. Поликарп. Ольгѣевская, 22. Контора государт. банка.
 — Ив. Ег. Церковная пл., 10. Дмвл. 242, 321.
 — Мих. Мих., дсс. Черноморская, 18. Судебн. пал.
 — Ѳед. Семен. Мясоѣдовская, 41. Опг. скл. чая и кофе «Модестъ Орловъ».
Шисель, К. Ришельевская, 59. Меблпр. комн.
Шистеръ, Ицко Меер. Базарнѣй пер., 16.
 — П. М. Привозная пл., 17. Тел. 67-62.
 — Р. Александровскій пр., 7. Шляпн. маст.
 — Рейзъ Лейб. Ришельевская, 55.
 — Ш. Мясоѣдовская, 35. Бак. торг.
 — Шл. Приморск., 20. Съѣст. ная.
 — Я. Виѣзняя, 92. Шорная маст.
Шитингъ, Франц. Ив. Малая пер., 6. Тлф. 18-12. Довѣр.

У. ЛАНДЕСМАНЪ. Большой выборъ мужскаго, дамскаго, дѣтск. и форменнаго платья. ПРИЕМЪ ЗАКАЗОВЪ. Улица Кондратенко, д. № 40. Тел. 5-76. ЦѢНЫ ОПТОВЫЯ. Въ магазинѣ лифтъ.

- торг. д. «Фридрих Кроне и Ко».
- Шитць**, Кс. Сем. Колонтаевская, 33. Дмвл. 114.
— Пет. Юл. Книжеская, 14. Уголовн. департ.
- Шиферъ**, Дав. Мот. Ольгивская, 9.
— Сем. Дав. Ольгивская, 9.
- Шифманъ**, Абр. Греческая, 50. Магаз. обоевъ.
— Абр. О., куп. 2-й г. Спиридоновская, 12. Тлф. 16-38. и 50-89. Проволочн. гвозд. зав.
— Овш. Мошк. Успенский переул., 9.
- Шифрестъ**, Г. Н. Ришельевская, 11. Тлф. 23-72. Агент.-ком. контора.
— Дав. Наум., куп. 2-ой г. Подтавской поб., 52. Тлф. 29-34. Торг.-пром.-коммис. контора.
- Шифринъ**, Ис. Степовая, 29. Прод. обуви.
— Л. Бор. Екатерининская, 83. Техникъ фабр. мельничн. маш. «Л. Я. Ботвинникъ и И. Л. Телликий».
— М. Московская, 17. Обувн. торг.
— Ш. Ш. Комитетская, 4. 1-ое каз. евр. у-ще; общ. евр. женск. у-ще. Гор. 6-кл. уч., учр. Г. С. Михайловымъ-Мучкинымъ.
- Шифринъ**, Елис. Базарная, 93.
— Ис. Азр. Троицкая, 25. Мъшанская упр.
— Л. В. Базарная, 93. Купеч. банкъ.
— Ф. А. Нѣжашская, 16. Тлф. 44-72. Дантистъ.
— С. З. Суворовская, 1. Прак. врачъ.
- Шифферъ**, И. Ф. Троицкая, 26. Тлф. 7-35. Агент.-коммис. контора.
- Шиффъ-Райманъ**, М. А. Успенская, 27. Тлф. 17-95. Дмвл. 309.
- Шифъ**, Берта Борис. Итальянский бульв., 2. Тлф. 42-56.
— Юс. Ил. Итальянский бульв., 2. Тлф. 42-56. Сотрудникъ «Одес. Новос.»; ревиз. коммис. лит.-арт. клуба.
— Мееръ Шмуд. Кузнечная, 43.
— Шмудъ Меер. Коблевская, 1.
- Шихерманъ**, Ех. Юс. Ул. 19 февраля, 28.
— И. Коблевская, 7. Портняж. маст.
- Шихманъ**, А. М. Троицкая, 26. Живоп. маст.
— Авр. Вольж. Старорѣзничная, 18.
— Влад. Дав. Преображенск., 65.
— Д. П. Преображенская, 65.
— Мовша Мовш. Дерibasовская, 10.
- Шихманъ**, Р. Суворовская, 104. Бакал. торг.
— С., пров. Мельничная, 18. Аптекар. маг.
— Сил. Менд. Суворовская, 83. Дмвл. 288.
— Шая Гершк. Полтавск. побѣды, 84. Дмвл. 100, 210, 226, 277.
— Ю. Л. Ришельевская, 23, архитекторъ.
— Ю. Л. Ришельевская, 23, помощн. прис. повѣр.
— Як. Мордк. Мельничная, 18. Аптекарск. магаз.
- Шихо**, В. В. Балковская, 122. О-во единен. славянъ.
- Шико**, Д. Виноградная, 8. Трактиръ.
- Шиле**, Ив. Людвиг. Базарная, 32. Аг.-комм. контора М. Шварцкопфа.
- Шисакинъ**, Пет. Ив. Московская, 74. Т-во сахаро-раф. зъвъ.
- Шисенко**, Григ. Як. Мандражинская, 20. Дмвл. 148.
- Шискинъ**, Бор. Алдр. Пушкинская, 1. Тлф. 39-26.
— Алдръ Коист. Пушкинская, 1. Тлф. 39-26.
— Вас. Несг., кап. 15-го стр. полка. Коблевская, 41.
— Никл. Мих. Южная, 23. Страх. о-во «Россия».
- Шиско**, Валент. Серг. Новосельскаго, 65. Музык. у-ще одес. отд. И. р. м. о-ва.
— Мих. Конст., гс. Софиевск. пер., 7. Гл. скл. тамож.
- Шисовская**, Мар. Петр. Новосельскаго, 17. Гимн. А. В. Каминской; о-во вспоможд. учен. гимн. А. В. Каминской.
- Шисковский**, Ив. Никл., нч. Новая, 6. 4-ий окр. херс. акц. окр.
- Шисковъ**, Вас. Мойс. Дерibasовская, 9. Магаз. фотогр. принадл. I. Покорнаго.
- Шисловъ**, Вас. Вас., есауль. Колонтаевская, 71. 8-й Дон. каз. полкъ.
- Шисмановъ**, Конст. Ришельевская, 61. Виноторговля.
— М. Л., куп. 2-й г. Екатерининск., 25. Тлф. 52-01. Тор. офицер. вѣщ.; торг. депут. гор. упр.
— Мих. Никл. Пишенина, 31. Дмвл. 204.
- Шисманъ**, Е. М. Нѣжинская, 54. Прак. вр.
- «Шисманъ**, Бр., М. и И». Феодосія, — см. отр. 2-й рубр. «Консервы», «Фрукты».
- Шисова**, Дар. Феод. Коблевская, 11. Коммерч. у-ще Г. Ф. Файга.
— Бронисл. Яков. Прохоровская, 14. 4-е вышн. начальн. у-ще.
- Шисовъ**, Конст. Данил., ис.
- Тлф. 52-64. Инсп. гор. 4-кл. учил.
- Шияновскій**, Мих. Карп. Книжеская, 7. Тлф. 36-64.
- Шкадышекъ**, Мих. Феод., пдпд. Конная, 12. Тлф. 25-40. 4-й стрѣлк. артил. дивиз. Импер. од.-ва исторій и древностей.
- Шкаленко**, Анаст. Ем. Среднефонт. дор., фабр.-зав. больницы «Кр. Кр.».
- Шкамонъ**, Ник. Анд. Суворовская, 4. Дор. Одесса-Бахмачъ».
- Шкантовъ**, Гавр. Прок. Софиевская, 26.
- Шкаровский**, Гл. Лейб. Пушкинская, 59.
- Шкаруба**, Ан. Ив. Михайловская, 74. Дмвл. 162.
- Шкваръ**, Е. С. Греческая, 41. Сид. каз. вин. лавки.
— Нат. Мих. Греческая, 41. Нар. у-ще № 82.
- Шкетинъ**, Никл. Игнат. Пишоновская, 13. Земск. 6-къ Херс. губ.
- Шкидинъ**, Ив. Ив. Церковная, 37. Дмвл. 108, 322.
- Шкопъ**, Пет. Род. Скобелева, 54. Мануф. торг. т-ва Д. П. Котляревскаго.
- Шкляверъ**, Л. А., художн. Ришельевская, 11. Евр. проф. у-ще Б. М. Гольдштейнъ и М. Б. Шитгеръ.
- Шкляренко**, Еф. Петр. Ул. 19 февраля, 62. Дмвл. 307.
- Шкляръ**, А. Е. Заливной пер. 3. Акц. торг.-пром. Волжско-Черн. о-во.
— Юах. Мог. Пушкинская, 8. Тлф. 46-06.
- Шкодникъ**, Г. Екатерининск., 76. Сапожн. маст.
— П. Книжеская, 38. Бондари. маст.
- Школа**, В. Жуковскаго, 47. Мастерская инструм.
— Ив. Еф. Коблевская, 6.
- Шкорбазовъ**, В. В. Пишоновская, 12. Од. контр. пал.
- Школенко**, Анаст. Емел. Большефонт. дор., зд. больницы «Кр. Креста» для фабр.-заводск. рабоч.
— Емел. Кас. Пишенина, 39. Дмвл. 204.
— Клавд. Емельян. Пишенина, 39. Аг.-Ком. конт. М. Шварцкопфа.
— Феод. Еадок. Сел. Кривая балка, с. д. Кривобалк. санитарн. попеч.
- Школьниковъ**, Г. М. Садовая, 21. Тлф. 68-09. Зубной вр.; зубтехн. маст.
- Школьникъ**, А. Мъшанская, 19. Портн. маст.
— А. Треугольный пер., 8. Бак.-таб. торг.
— Алдръ Борис. Софиевская, 16. Бес.-Тавр. Зем. 6-къ.

Школьникъ, А. О. Садовая, 20. Тлфн. 12-67. Прак. вр.
 — Григ. Бор. Полтавской побѣды, 33.
 — Гершъ Ханм. Базарная, 21.
 — Ел. Мих. Пушкинская, 64.
 — Ис. Сол. Полтавской побѣды, 72. Тор. д. «Г. и М. Раухвергеръ».
 — Мих. Бор. Полтавской побѣды, 54. Сотр. «Одесск. Нов.».
 — Мих. Влад. Полтавской побѣды, 28. Т. д. «Бр. Тарнополь».
 — Мел. Вульф. Полтавск. побѣды, 28.
 — Мойс. Ханм. Б.-Арнаутская, 10.
 — М. Е. Б.-Арнаутская, 10. Редак. «Од. Слово».
 — Соф. Адр. Б.-Арнаутская, 10. Зубн. вр. У-ще А. М. Гуревича.
 — Соф. Ис., вд. куп. Полтавской поб., 54. Тлфн. 55-11.
 — Х. Средняя, 37. Кожев. тор.
 — Ханм. Вульф. Екатерининская, 35. Тлфн. 49-20. У-ще И. А. Сливакова.
 — Тат. Льв. Полтавской поб., 28. Т. д. «Бр. Тарнополь».
 — Х. Успенск., 67. Тлфн. 49-20. технич. контора.
Шкспанюкъ, М. Новобазарный пер., 9. Мануф. торг.
Шкора, Стен. Ероф. Усатова, 23. Дмвл. 307.
Шкорбатовъ, Викт. Вас., клр. Пишоновская, 12. Контрол. пал.
Шкрабакъ, Петр. Павл. Градоначальническая, 12. Русск. дуя. пар.
Шкрабъ, Б. Ремесленная, 31. Портняж. маст.
Шкрепѣенко, Вик. Преображенская, 21. Столовая.
Шкробъ, Еф. Як. Кузнечн., 51. Янк. Дуя. Кузнечная, 51.
Ширимбало, Дан. Божакина, 128. Бак.-таб. торг.
Шкуратовъ, Евламп. Фед., ич. Софѣевская, 9. 4-ый окр. Херс. акц. упр.
Шкуренко, Зин. Петропавловская, 19. Извоз. промыс.
 — Ин. Юс. Коблевская, 43. Книготоргов. т-во «Культура».
Шкуринъ, Аркад. Ив. Скобелева, 12. Т-во Н. Л. Шустова съ С-ями.
Шкуринъ, Феод. Григ. Трусова, 22. Дмвл. 304.
Шкуринъ, Ш. Костецкая, 7. Хлѣбная.
Шкурскій, Ив. Ив. Станція «Одесса-Главная», д. № 1. Служба телегр.
«Шла», листопрокатное зав., Екатеринбургъ, — см. отд. 2-ой рубр. «Виды и допаты».

Шлаентъ, Бейла Лейз. Гимназическая, 17.
Шлаинъ, Авр. Б.-Арнаутская, 32. Тлф. 54-44. Складъ красокъ
 — Авр. Картамышевская, 7. Меб.-стол. маст.
 — Б. Пушкинская, 76. Бакал. торг.
 — Г. Суворовская, 104. Галан. торг.
 — Лейба Мошк. Б.-Арнаутск., 79.
Шлакманъ, Изр. Ришельевская, 7. Портной.
Шлапаковъ, Ф. Садовая, 15. Портняж. маст.
Шлафрокъ, I. Базарная, 45. Портняж. маст.
Шлафштейнъ, М. Треугольный пер., 15. Бак.-таб. торг.
Шлегель, Никл. Ив. Южная, 20. Маг. фотогр. принадл. I. Покорнаго.
 — Х. Кондратенко, 21. Тлф. 12-40. Типографія.
«Шлегельмильхъ», Ф. и В., — см. отд. 2-ой рубр. «Инструменты».
Шлезингеръ, Влад. Семен. Воронцовскій пер., 3. Контора газ. «Южная Мысль».
 — М. Кондратенко площ. 1. Живописная маст.
 — Мих. Лаз. Новосельскаго, 53. Одес. куп. о-во взаимн. кред.
Шлезингеръ - Берштейнъ, Б. Новосельскаго, 40. Зубной врачъ.
Шлезингеръ, Авр. Зельм. Мельничная, 29. Пив. зав. «Кудымбахеръ».
 — Мордк. Срул. Ришельевск., 54. Учен. молитв. д. «Гемилдасъ-Хасудимъ».
Шлеймовичъ, Брана - Ринка ... Бен. Степовая, 22. Дмвл. 282.
 — И. Болгарск., 38. О-во служащ. синагогъ и молитвен. дом. г. Одессы.
 — З., куп. 2-й г. Тираспольск., 23.
Шлейфертъ, М. И. Мѣшанск., 4. Акц. о-во одес. комисс.
 — Раф. Идел. Колодезный переул., 4.
Шлейферъ, В. Мѣшанская, 1. Спвожн. маст.
 — Р. Я. Дегтярная, 10. Акуш., осп.
 — Янк. Инк. Дегтярная, 10.
Шлейфманъ, Лейб. Мойс. Московская, 5. Мануф. торгов. Д. Б. Гринберга.
«Шлексеръ, Выднега и Вайеръ», Варшава, Лодзь, — см. отд. 2-ой рубр. «Тюль», «Вышивки и кружева».
Шлемовичъ, Д. Я. Ришельевская, 44. Акуш., осп.
 — Солом. Шулим. Покровск. пер., 1. Тлф. 52-48.

БОРЖОМЪ

Превосходная
 ЛѢЧЕБНАЯ И
 СТОЛОВАЯ ВОДА.

Шлемонъ, В. Екатерининская, 35. Тлф. 27-90. Складъ мебели
 — Юл. Абр. Елисаветинская, 1. Довѣр. Лѣонск. кред.
Шлехтъ, Ант. Осип. Канатный пер., 8. Коммерч. у-ще Г. Ф. Файга.
Шлидтъ, Генр. Ив., кап. Княжеская, 28. 16-ый стрѣлков. Императора Александра III полкъ.
Шликъ, И. Базарная, 6. Галан. торг.
 — Ханмъ-Лейбъ Хак. Жуковскаго, 47.
 — Шліома Ион. Базарная, 38.
 — Э. Б.-Арнаутская, 109. Тлф. 51-12. Графическая маст.
 — Янк., куп. 2-й гал. Средняя, 19. Магазины шляпъ. Дмвл. 270.
Шликъ-Вайнеръ, Полна Соломон. Мельничная 8. Тлфн. 51-12. Акуш.
Шлимовичъ, Д. Я. Ришельевская, 44. Акуш.
 — С. И. Покровский пер., 1. Массаж.
«Шлингеръ и Споонеръ, Борчакъ», — см. отд. 2-ой рубр. «Вина».
Шлифтманъ, Г. Б.-Арнаутская, 32. Дамскій портной.
Шліоминскъ, Юс. Авр. Софѣевскій пер., 9. Пмиш. присяж. повѣр.
Шліомовичъ, Лейб. Нухим. Гимназическая, 5. Фрукт. т-ля бр. Сурисъ.
 — Е. Э. Тираспольская, 3. Экспед. газ. и журнал.
Шліонзаковский, Вацл. Андр. Коблевская, 60. Агент.-ком. к-ра Ю. Шраера; секр. о-ва «Лира».
Шлоссеръ, Ант. Мих. Коблевская, 386. Пмиш. ред. газ. «Дейтше Рундишау».
Шлугеръ, Як. Базарная, 1. Скл. аптек. посуды бр. Германъ.
Шлуглейтъ, К. М., акуш. Прохоровская, 44. О-во взаимн. помощи акуш.
Шлюпкина, Е. Харит. Ломаный пер., 14. Дмвл. 143.
Шлафрокъ, Пинх. Срул. Мѣшанская, 21.

У. ЛАНДЕСМАНЪ. Большой выборъ мужскаго, дамскаго, дѣтск. и форменнаго платья. ПРИЕМЪ ЗАКАЗОВЪ. Улица Кондратенко, д. № 40. Тел. 5-76. цѣНЫ ОПТОВЫЯ. Въ магазинѣ лифтъ.

Шляхверъ, Ар. Мен. Болгарская, 11.

Шлиховскій, Бенедикт. Анан. Гоголя, 14. Тафи. 49-53. Хлѣби-торг. посред. по экспорту; представ. русск. и загр. мелн.; секр. муком. секц. при од. бирасъ.

Шляговскій, Ю. П. Одес. польскій домъ.

Шляхта, А. Успенская, 15. Бакалейно-табачная т-ля.

— М. Успенская, 15. Складъ угля и дровъ.

Шмаевскій, Я. И. Дерибасовская, 25.

Шмакова, Лид. Ал-ѣв. Балковская, 219. О-во вспом. нужд. учениц. гимн. Л. Ф. Байеръ.

Шмаковъ, Ал-ѣй Ал-ѣв. Преображенская, 11.

— Влад. Ив. Торговая, 46. Т. д. «Францъ Махъ».

— Фил. Ив. Екатерининская, 4. Колбасная фабрика т-ва А. К. Дубининъ.

Шмальцъ, Е. Р. Скобелева, 38. Массаж.

— Рухля Ханим. Скобелева, 38.

Шмаргонъ, Бор. Тираспольск., 20. Парикмахерская.

Шмаргуновъ, Оома Ив. Коблевская, 26.

Шмаровъ, Ив. Ив., ка. Приморская, 27. Коммерч. судъ.

Шмарьянъ, Голда. Прохоровс., 6. Бакал.-табачн. т-ля.

Шматбургъ, Аларъ Троф. Раскайдайловская, 12.

Шматковъ, Алдр. Сем. Золотарева, 22, с. д. Писчеб. т-ля; о-во домовлад. окр. и пред. Дмвл. 97.

Шматовъ, Андр. Вас., нч. Новосельскаго, 27. Город. сиротск. судъ.

— Ив. Вас., кап. Коблевская, 27. 14-й стрѣл. полкъ. Дмвл. 111.

Шмедель, Генр. Карл. Успенская, 66.

Шмейсеръ, Пет. Викт. Сабанъевъ мостъ, 1. «Крымская гостиница».

Шмейсъ, Полтавской поб., 45. Табачная т-ля.

Шмельцъ, Иоак. Гоголя, 9.

Шмерлингъ, Гес. Мойс. Малороссійская, 10. Дмвл. 146.

Шмигель, Ив. Оелос., куп. 2-й гил. Пушкинская, 71. Дмвл. 231.

Шмигельская, С. Ришельевск., 56. Галстуки.

Шмигера, Ксав. Андр. Конная, 13. Фельдш.-оспоприв.; Врачебное упр.

Шмигаль, Карлъ Ив. Авчинниковскій пер., 2. Бухгалт. акц. о-ва русск. черн. кан. зав.

Шмидтъ, А. Суворовкая, 82. Книжная т-ля.

Шмидтъ, Антон. Ив. Градоначальническая, 25. Гимн. с. р. людей.

— Вѣра Никл. Конная, 12.

— Грин. Адольф. Ольгѣевская, 27. К-ра госуд. банка.

— Г. П. Новосельскаго, 41. Город. 6-клас. у-ще им. В. Н. Лигина.

— Евг. Эд. Ольгѣевская, 18. Дмвл. 191.

— Ив. Фед. Херсонская, 38.

— Карл. Макс. Гоголя, 14. За-мѣст. ст. вр. Еванг. больн.; предс. ото-ларингол. о-ва; чл. правл. Евангел. больн.; у-ще глухонѣм.; практ. вр.

— Людв. Карл. Грековый пер., 9. Город. газов. зав.

— П. Р., гтс. Новосельскаго, 66. Старш. канд. на судебн. должн.

— Рич. Нѣжинская, 56.

«Шмидтъ, Адольфъ» (б. Эмде и Ко), Лодзь, см. огл. 2-й рубр. «Сукно».

«Шмидтъ, К. Х.», т-во, Рига, см. огл. 2-й руб. «Цементъ», «Масла растит. и смазоч.».

«Шмидтъ, Рудольфъ и Ко», Секингенъ, см. огл. 2-ой руб. «Электричество», «Освѣщеніе».

«Шмидтъ, Фердинандъ и с-нъ», Лодзь, см. огл. 2-й рубр. «Лентъ».

Шмидъ, Макс. Макс. Троицкая, 17. Глафи. 67-98. Директ. акц. о-ва рус. черн. кан. зав.

Шмилевичъ, Нух.-Мойше Гер. Александровскій пр., 27.

Шмильбрантъ, М. Божакина, 25. Парикмахерская.

Шмиттъ, Арт. Авг. Кондратенко пл., 1. Город. водопров.; о-во взаим. вспомош. труж. музык. дѣла.

— Евг. Кондратенко площ., 2. Музыкал. курсы.

Шмитъ, Ив. Фед., сс. Новосельскаго, 57. Цензура иностр. газетъ и журналовъ при почтов. конторѣ.

«Шмиеръ-Вернеръ и Штейнъ», акц. о-во, Лейпцигъ, см. огл. 2-й рубр. «Машины», «Типографск. принад.».

Шмолль, Вильг. Фил. Херсонская, 31. Тафи. 4-15. Греческое у-ще; духовн. семш.

Шморгуиъ, Берко Авр. Тираспольская, 38.

Шморьянъ, Шим. Герш. Ул. 19 февраля, 12.

Шмосманъ, Шмиль Лейб. Мѣщанская, 8.

Шмуиловская, Х. Л. Б.-Арнаутская, 8. Акуш., оснопр.

Шмуиловскій, Юд. Б.-Арнаутская, 8. Тафи. 28-60.

Шмуиловичъ, М. Л. Средняя, 26. Завод. дробн. и цинка.

Шмуклеровская, Ж. Жуковскаго, 33. Шляпы.

Шмуклеровскій, Аванд. Шим. Жуковскаго, 33.

— Викт. Самс. Покровскій п. 1. О-во взаимн. вспомош. приказч.-евр.; похор. касса при о-вѣ взаимн. вспомош. приказч. евр.

— Моис. Абел. Пантелеймоновская, 1.

— Сим. Дерибасовская, 13.

— Теод. Моис. Б.-Арнаутская, 7. Анон. о-во химич. прод. и маслоб.

Шмуклеръ, А. Ш. Базарная, 77. Ювелирная мастер.

— Нух. Ханим. Б.-Арнаутск., 107.

Шмуклеръ-Тетельбаумъ, Г. Успенская, 64. Влад. магазин. готов. плат.

Шмулевичъ, Абр. Зельм. Базарная, 100. Мануфакт. т-ля Я. Г. Мошнягеръ.

— В. Д. Базарная, 33. Слес.-механич. мастер.

— Дув. Герш. Базарная, 75.

— Л. Базарная, 34. Мѣдно-кот.-маст.

— Нахм. Зос. Мясоѣдонская, 7. Желѣз. и скобян. т-ля Л. Ш. Линецкаго.

— Нух.-Мойше Герш. Александровскій пр., 27.

— Р. Д. Базарная, 33. Акуш.-оспоприв.

— Ср. Лейб. Суворовская, 11.

— Юзеф. Карл. Суворовская, 11. Анон. о-во хим. прод. и маслоб.

Шмулевскій, В. Карангозова, 17. Прачечная.

Шмуленсонъ, И. Подтавкой публ. бѣды, 60. Агент.-ком. к-ра А. Г. Зильбера.

— 1. Дегириная, 12. Саножонн. мастер.

Шмуль, Хава Мордк. Кузнецкая, 36.

Шмульскій, Б. Костецкая, 10. Прачечная.

— Нахм. Нух. Екатерининская, 24. Прачечная.

Шмульянъ, Лейба Юдел. Нѣжинская, 42. Тафи. 65-80. Пмши. прис. пов.; о-во зашиты женщ.

Шмулянь, И. Картамышевская, 7. Столярная мастер.

Шмуракъ, А. Мѣщанская, 25. Парикмахер.

— 1. Прохоровская, 42. Бакалейно-табачная т-ля.

Шмушкисъ, А. М. Земская, 3. Агент.-коммис. к-ра А. Геймана.

— Як. Мойс. Пушкинская, 30. Агент.-ком. к-ра т. д. «Пуриць и Рубинштейнъ».

Шмушновичъ, Абр. Зайцевъ, 10. Складъ угля и дровъ.

— Абр. Комитетская, 18. Пекарня.

БОРЖОМЪ

Превосходная
ЛЪЧЕБНАЯ И
СТОЛОВАЯ ВОДА.

Шнитманъ, Л. С. Розумовск.,
45. Зав. искус. льда.

Шнитцеръ, Вал. Вл. Ст. «Одес-
Товарная». Приходорасход-
чикъ 1-го участка службы
пути.

Шницеръ, Клар. Як. Ришельев-
ская, 9. Русско-Аз. б-къ.

— Л. Провантская, 23. Табач-
ная т-ля.

— М. Госпитальная, 6. Желъ-
ная т-ля.

— Шм. Вольк. Костецкая, 19.

— Я. Ришельевская, 7. Часов.
маст.

Шнитковский, П. Ф. Коммерч.
агентъ ю.-з. ж. д.

Шнуръ, Ф. С. Мельничная, 3.
Сапожная маст.

Шодо, Евг. Юан. Спиридонов-
ская, 15. Гимн. С. А. Фонт-
Гиршъ-Брамшъ.

— Мар. Франц. Херсонская,
62. Гимн. О. Г. Шольгъ;
гимн. имени С. И. Видин-
ской, сод. В. И. Мельниц-
кой.

Шолхитъ, С. С. Суворовская,
47. Водопров. маст.

Шойманъ, Роз. Юдк. Пишоно-
вская, 14.

Шойферъ, К. Балковская, 142.
Метал. зав. ниж. И. Каца.

— М. Божаккина, 28. Посудная
т-ля.

— Тоб. Нахм. Суворовск., 45.

— Хаймъ Абр. Скобелева, 42.

— Я. А. Скобелева, 42. Т. д. Г.
и М. Раудвергеръ.

— Як. Арон. Б.-Арнаутская, 22.
Т. д. «И. Д. Зусманъ».

— Ян. Ал. Болгарская, 75. Скл.
угля и дровъ. «Экономиз».

Шокаревъ, Мих. Хрис. Ново-
сельскаго, 95. Книготоргов.
т-во «Культура».

«Zschoko et Co» Дрезденъ, —
см. отд. 2-ой рубр. «Лам-
пы».

Шокинъ, Никл. Никл. Панте-
леймоновскій, 10.

Шокотно, Викт. Влад. Москов-
ская, 14. Казанская церк. на
Пересыпи; у-ще № 13.

Шокъ, Як. Яд. Николаевская
дор., 198. Дмвл.

Шоле, Б. С. Дерибасовская, 16.
Золотыя и сереб. изд.

Шмушковичъ, В. А. Успен-
ская, 127. Рыбн. складъ.

— С. М. Конная, 17. Тлфи. 55-
22. Кожевенная т-ля.

Шмушь, З. Болгарская, 24.
Фруктовая т-ля.

Шмыговскій, Андр. Дм. Сел.
Дальникъ. Дальниц. полиц.
учат.

Шнайденъ, Шл. Шм., куп. 2-й
Б.-Арнаутская, 81. Тлфи. 23-
18 и 2-23. Складъ технич. и
пароход. принадл.

— Шм. Гершк. Прохоровская,
4-7.

Шнайдерманъ, А. I., куп. 2-ой
гил. Кузнечная, 50. Тлфи.
40-77. Дѣтское платье.

— А. Х. Кузнечная, 23. Жел.
т-ля З. Мейдбра.

— Б. М. Розумовскій пер., 4.
Акуш.; род. приютъ дамск.
о-ва вспомош. бѣди. род.

— Г. Виноградная, 2. Галант.
и табачная т-ля.

— М. С. Старопортофранков-
ская, 115. Мужскій порти.

— Мееръ Вульф. Книжный
пер., 13.

— Т. Жуковскаго, 34. Шляпн.
т-ля.

— Ш. Ямская, 22. Предс. о-ва
взаим. учит. древне-евр. яз.

— Ш. Книжеская, 6. Бакалей-
ная и табачная т-ля.

— Ш. Суворовская, 114. Порт-
нижеская мастер.

— Шм. Мошк. Рождественск.
пер., 5.

Шнайдеровскій, В. Суворовск.,
72. Обувная т-ля.

— Дав. Виѣшняя, 112. Сапож-
ная мастер.

Шнайдеръ, А. Греческая, 23.
Портиной.

— А. Ул. 19 февраля, 8. Са-
пожная мастер.

— А. Базарная, 64. Жестяная
мастер.

— А. С. Базарная, 47. Порти.
мастер.

— Абр. Комитетская, 1. Мяс-
ная т-ля.

— Абр. Айз. Успенская, 62.
Тлфи. 35-38. Аг.-ком. к-ра

т. д. «бр. И. и Л. Славинъ».

— Б. А. Базарная, 26. Коммис.
контора.

— Вольфъ Мих. Сидовая, 13.

— Дуа. Ид. Божаккина, № 14.
Мельница «Э. Вейнштейнъ
и С-ва».

— Зейл. Зелъм. Розумовская,
34. Мануфак. т-ля Л. С. Ра-
биновичъ.

— М. О-во рабочихъ швейно-
порти. прозав.

— Р. Княжеская, 30. Обувная
мастер.

— С. Подьскій сл., 6. Табачно-
бакалейная т-ля.

— Сан. Наум. Мѣшанскій, 32.
Т. д. бр. «А. А. Теръ-Пет-
ровскій».

Шнайдеръ, Ф. Мясоѣдовск. 42.
Обувная мастерская.

— Фрейда. Екатерининск., 27.
Корсетная мастер.

— Хаймъ Абр. Торговая, 44.

— Хая Берк. Нѣжинская, 20.

— Цивія Лазаров. Московск.,
17. Мануфактур. т-ля Д. Б.
Гриберга.

— Юдко. Болгарская, 16. Ба-
калейная и табачная т-ля.

— Я. Суворовская, 45. Кон-
фекс. Н. Шилькрота и Я.
Липовецкаго.

— Янк. Мясоѣдовская, 33. Ба-
калейно-табачная т-ля.

Шнапекъ, Авг. Вильг. Софиев-
ская, 30. Массаж.

— М. Мил. Софиевская, 12.

Шнапорскій, В. А. Пироговск.,
3. Од. отд. телегр. ю.-з. же-
лѣз. дор.

Шней, Гершъ Изр. Водопро-
водная, 6. Мануф. т-ля И. I.
Шермана.

— С. Покровскій пер., 9. Ма-
нуфактура.

— Як. Григ. Водопроводная, 6.
Дмвл.

Шнейвейсъ, Нух.-Л. Хаим., куп.
2-й гил. Авчинниковскій п.,
13. Тлфи. 49-58. Дмвл. 83,
151, 172, 205, 206, 207, 251,
328, 338, 350, 357, 365, 423.

Шнейдеровъ, Авр. Сим. Базар-
ная, 47.

— М. Нѣжинская, 75. Порти.
мастер.

Шнейдеръ, Ал-ѣй Ак. Базарн.,
49. Аген.-ком. к-ра П. Гель-
дера; тов. предс. о-ва вза-
имопом. торг. агент.; пох.
касса о-ва взаимопом. торг.
агент.

— Георг. Рудольф. Кондра-
тенко, 8.

— I. Конст. Мастерская, 7. Га-
лант. и табачная т-ля. Дмвл.
153.

— I. М. Ришельевск., 12. Пред-
проф. о-ва фотогр.-вад.

— Леонт. Эд. Градоначальни-
ческая, 14.

— М. Б.-Арнаутская, 59. Те-
атръ-иллюз. «XX вѣкъ».

— Мар. Ал-ѣвна. Базарная,
49. Зубной врачъ.

— Н. Кондратенко, 35. Гофре
плессе.

— Пейс. Кесел. Театральный
пер., 10.

— Шая Дав. Суворовская, 119.

«Шнейдеръ, Жако и Ко»,
Страсбургъ, — см. отд. 2-ой
рубр. «Машины».

Шнель, Вицент. Викент., двн.
Петра Великаго, 8.

Ширельманъ, Агрп. Ефим.
Ольгивская, 7. Ремеслен.
у-ще о-ва «Трудъ».

Шнитеръ, Георг. Осип. Пуш-
кинская, 30. Англ. зав. мнн-
вольдъ Фурманъ и сыпъ.

У. ЛАНДЕСМАНЪ. Большой выборъ мужского, дамского, дѣтск. и форменнаго платья. ПРИЕМЪ ЗАКАЗОВЪ. Улица Кондратенко, д. № 40. Тел. 5-76. ЦѢНЫ ОПТОВЫЯ. Въ магазинѣ лифтъ.

Шолковскій, Іосъ Герш. Тираспольская, 14.
— Л. Тираспольская, 14. Портняжская мастер.

Шольцъ, Ол. Густ. Жуковского, 39. Начал. гимн. О. Г. Шольцъ.

Шомала, Ив. Георг. Красный, пер., 8. Дмвл. 292, 331.

Шомпало, Х. Г. 6-я ст., Средній Фонтанъ, с. д. Дмвл. 137, 209, 355.

Шоня, Мих. Ив. Трусова, 30б. Дмвл. 243, 303, 304.

Шония, Як. Полтавской поб., 44. Молочная.

Шопскій, Алдръ Ив., ттс. Воронцовскій пер., 2. 4-й окр. Херс. акц. упр.

Шорштейнъ, Анна Львов. Скобелева, 19. Сиб. торг. б-къ.
— В. Л. Скобелева, 14. Секр. тур. ген. конс. Никл. Осип. Полтавской побѣды, 28. Тлфи. 55-73. Присяжн. пов.
— Параск. Ив. Троицкая, 8а.

Шоръ, А. П. Успенская, 60.
— А. Маралевская, 40а. Тлф. 46-06. Мануфакт. т-ля.
— Аркад. Петр. Преображенская, 27. К-ра «Од. Нов.». — Б. Пушкинская, 65. Портной.
— Б. Ришельевская, 66. Писчебумажная т-ля.
— Берк. Як. Мѣщанская, 28.
— Вольф. Дав. Гимназическ., 17. Агент-комм. к-ра С. Я. Балабана.
— Кельм. Арон. Пантелеймоновская, 9. Т-во «Кармель». — Люб. Влад. Ольгивская, 7. Бланкоизд. М. Шпеннеръ.
— М. М. Б.-Арнаутская, 22. Русскій торг.-промыш. б-къ.
— Мееръ Берк. Успенскій переул., 3.
— Пав. Ис. Торговая, 7. Тлф. 30-71. Прис. пов.
— С. Суворовская, 57. Бакал. табачная т-ля.
— С. М. Почтовая, 43. Практ. врачъ.
— Ср. Пантелеймоновская, 64. Писчебум. т-ля.
— Хавм. Менд. Пушкинская, 64. Аптека Э. Ф. Вебера.
— Шлема Дав. Б.-Арнаутская, 93.

Шоръ-Халифъ, С. Л. Кондратенко площ., 1. Акуш.

Шостаць, Алдр. Адриан. Малороссійская, 3. Дмвл. 145.
— Ал-ѣй Ал-ѣев. Гоголя, 4. Строи. отд. гор. упр.; бульвари. попеч. санит. бюро.
— Г. Кузнечная, 47. Бакалейная т-ля.
— Е. Полтавской побѣды, 85. Обувная т-ля.

Шостаць, Е. В. Ришельевск., 45. Дмвл. 239, 354.
— Мих. Мих., клр. Пироговск., 21. И. д. сов. правл. Имп. Нов. у-та.

Шостаковский, Алдр. Дав., клр. Жуковского, 3. Крест. поз. банкъ.

Шотиковъ, Ром. Ив. Повятовская, 29. Дмвл. 213.

Шотмоллеръ, Вас. Юсиф. Раскидайловская, 24. Мануфакт. т-ля А. В. Соловьева и Ко.

Шотола, Эрн. Ант. Дегтярная, 15. Собр. ремесл. и промыш.

Шофлеръ, Б. И. Жуковского, 15. Универсал. магаз. Я. А. Гальперина.
— В. Московская, 1. Бакалейная т-ля.

Шоффа, Ферд. Фрид. Жуковского, 15. Тлф. 37-23. Дмвл. 225, 251.

Шохеть, Юс. Мошк. Ришельевская, 39.

Шохоръ-Троцкий, Георг. Сем., кск. Пушкинская, 44. Тлфи. 65-71. Секр. при прок. окр. суда.

Шохъ, Герм. Герм. Мѣжниск., 32. Тлфи. 99-10.

Шсшнікова, Ол. Сем. Мельничная, 35.

Шпагенъ, Ал-ѣй Арс. Жуковского, 47. Ресторанъ «Квисисана».

Шпайхеръ, Мойше Вольфов. Старопортофранк., 129.
— Ш. В. Похорон. касса при о-вѣ взаимн. вспомош. еврс. ското-мясо-промыш. и торг. той-же отрасли.

Шпаковская, З. Б. У-ще № 57.
— М. Г. Полтавской поб., 83. Завѣд. убѣж. «Въ память 17-го октября 1888 года».

Шпаковский, Ст. Ст. Московск., 89. Надз. Перемыс. полиц. участка.

Шпаковъ, Ал-ѣй Як., сс. Садовая, 7. Им. Нов. у-тъ; высш. женск. курсы; о-во вспом. курс. высш. женск. курс.; Имп. о-во истор. и древн.
— П. Новобазарная пл., 18. Магаз. рамъ, багетъ и картинъ.

Шпакъ, Влад. Ил. Ольгивская, 4. Штати. лабор. Имп. Нов. у-та; высш. женск. курсы.
— Х. Средняя, 12. Сапожная мастер.

Шпаниръ, Левъ Сем. Ришельевская, 11. Тлфи. 34-42. Аптека; химико-бактер. каб.; о-во содерж. аптекъ.

Шпаніонъ, Род. Як. Старопортофранковская, 93. Инспек. школы ремесл. учен. учр. Е. М. Менделевичъ.

Шпанье, Кузнечная, 45. Акуш., оспоприв.
— И. Х. Кузнечная, 45. 1-е казен. евр. у-ще.

Шпанье, С. И. Кузнечн., 45. Коммерч. у-ще К. С. Гефтеръ, ур. Ходоровской; гимн. Б. М. Фельдманъ, ур. Рашковичъ.
— Х. Кузнечная, 45. Мебельная т-ля.

Шпарага, Б. Б. - Арнаутская. Бакалейная т-ля.

Шпарцъ, К. С. Ришельевская, 12. Чайная торговля «Дружина».
— Лейбъ Шшуа, куп. Карантин., 14. Т. д. «Л. Шпарцъ и Г. Воловичъ. Дмвл.
— Мих. Як., куп. Екатерининская, 1.
— Хая-Лей Халмовна. Екатерининская, 1. Тлфи. 19-73. Дмвл. 29.
— Як. Шм., куп. 2-й в. Екатерининская, 1. Тлфи. 5-79. Крахмальн. зав.; канд. по выб. купеч. сослов. Дмвл. 7, 201, 365.

Шпаченко, Т. Ф. О-во рабоч. кѣшев. произв.

Шпачинская, Ек. Из. Маринская, 2.
«Zresckbötter Th». — Гамбургск. см. отд. 2-ой рубр. «Машины».

Швекторъ, Алдръ Мошк. Кузнечная, 55. Мануфакт. т-ля И. Г. Шермана.

Шпендикская, Соф. Ив. Новосельскаго, 17.

Шпенцеръ, М. Ф., куп. 2-й в. Стурдзовскій пер., 3а. Тлф. 22-16. Бланкоиздательство; о-во взаимном. учит.-евр. Новорос. края.
— С. М. Елисаветинск., 7. Казен. евр. дѣвич. у-ще.
— Фаня Сол. Стурдзовскій в. 3а. Тлфи. 22-16. О-во попеч. о бѣдн. евр. дѣт.

Шпербергъ, Из. Бенц. Коблевская, 3.

Шперлингъ, Мош. Абр. Тираспольская, 16. Пшци. прис. пов.

Шперовъ, Н. К. Кондратенко, 28. Тлф. 16-19. Екатер. ком. артель.

Шпехтъ, Паулина Георг. Кузнечная, 4.
— Эдм. Юг., плк. Гулеина, 30. 15-я стрѣлк. полкъ.

Шпигаленко, Емелья Григ. Троицкая, 5.

Шпигель, Григ. Мендел. Вишня, 110.
— Либ. Фром. Базарная, 67.
— Мордко. Прохоровская, 28. Бакалейная т-ля.
— Мошко Вольк. Пушкинская, 77. Тлфи. 41-58.
— Як. Ил. Театральная пер. 16. Тлфи. 67-56. Влад. аген. ком. к-ры «Шпигель и Кауфманъ».

Шпигельманъ, Преображенск., 37. Акуш.-оспоприв.

БОРЖОМЪ

Превосходная
ЛЪЧЕБНАЯ И
СТОЛОВАЯ ВОДА.

- Шпрингеръ**, Фр. Успенская, 34. Дмвл. 311.
- Шпринбергъ**, С. Н. Базарная, 63. Зубной пр.
- Шпринцель**, Беніам. Столбовая, 9. Т-ля красками.
- Шпринцигъ**, Н. Бааковская, 151. Т-ля красками.
- Шприцъ**, Лейз. Шмуд. Б.-Арнаутовская, 8. Соляные промыслы.
- Шпульбергъ**, М. Екатерининская, 74. Меблированные комнаты.
- Н. Суворовская, 109. Меблированные комнаты.
- Шпунтъ**, Либа Исид. Садовая, 18. Дмвл. 253.
- Шпуринъ**, А. Картамышевская, 39. Обувная мастер.
- «Шпучкова, А. К.»**, Носсельроде, Сарат. губ., — см. отд. 2-ой рубр. «Стекло».
- Шраберъ**, Шм. Авчинниковск. пер., 7. Бакал.-табач. т-ля.
- Шрабштейнъ**, Б. Ю. Рязовская, 31. Аптека А. С. Шпшира.
- Шрагеръ**, М. Греческая, 14. Телеф. 35-52. Типограф. «Знаше» и фабр. каучук. и мѣдиныхъ штемпелей.
- Шраго-Фуксъ**, Жуковского, 31. Акуш.-оспорна.
- Шм.-Беръ Инк. Жуковского, 4.
- Шраерманъ**, Юс. Б.-Арнаутск., 19. Готовое платье.
- Л. А. Мастерская, 47.
- Шраеръ**, А. Преображенская, 52. Мануфакт. т-ля.
- А. Екатерининская, 73. Мебельная мастер.
- Генрихъ Як., куп. 2-й гил. Гоголя, 7. Тафи. 28-65. Аг.-коммис. к-ра.
- Гер. Мош. Старорязанская, 8. Дмвл. 280.
- Ср. Абаш. Ул. 19 февраля, 31. Дмвл. 306.
- Эгль Сруд. Ул. 19 февраля, 31.
- Юл. Як. Лондонская гост. Тлфи. 4-57. Аген.-ком. к-ра; членъ бирж. комит.; круж. «Спортъ». Дмвл. 346.
- Шрайберъ**, Абр. Шм.-Шлем. Ришельевская, 82.
- Алдръ Мир. Новосельского, 75. Пмши. повс. пов.

- Шпигельманъ**, I. Кондратенко, 40. Тлфи. 53-23. Молоч. — Ш. Базарная, 93. Бакалейно-табачная т-ля.
- Шпиглеръ**, М. Б. Греческая, 50. Зав. евр. проф. у-ща Б. М. Гольдштейнъ и М. Шпиглеръ; о-во для доставления средствъ проф. у-щу Б. М. Гольдштейнъ и М. Б. Шпиглеръ.
- Шпизманъ**, Ар. Абр. Книжный пер., 17.
- П. А. Полтавской поб., 61. Салонъ дамскихъ шляпъ.
- Шпиль**, Вигдор, Монс. Коблевская, 26. Русско-Аз. б-къ.
- Шпильбергъ**, Б. Е. Гостиница «Венеция». Евр. палест. ком. — Г. С. Полтавской поб., 44. Акт. о-во одес. комисс.
- Дебора Бор. Базарная, 34. Гимн. Т. Е. Копль, ур. Жаботинской.
- Юан. Григ. Тираспольская, 10. Тлфи. 40-32. Вр. у-ща А. М. Гуревича; госпит. терапевт. клин. Имн. Новоррапет. клин. Имн. Новоррапет. у-ща; практ. вр.
- Юс. Григ. Покровский пер., 3. Тафи. 31-52. Дов. Русско-Аз. банка; южн. о-во работ. конт. трудн.
- Лили Юс. Покровский пер., 3. Тафи. 31-52. «Од. Нов.».
- Пейс. Бен. Московская, 99. Т-во сахаро-рафин. зав.
- Сол. Григ. Полтавской поб., 44. Сиб. торг. банкъ.
- Шпильбергъ - Шпигельбергъ**, Х. Шудим. Базарная, 34.
- Шпильковская**, А. Л. Кузничн., 39. Род. вриють Р. Л. Кауфманъ и А. Я. Хмѣльничкой; акушерка.
- Шпильманъ**, Уш. Абр. Суворовская, 106. Табачная и галантерейная т-ля.
- Шпинадель**, Хаск. Марк. Преображенская, 11. Таф. 54-47.
- Шпиро**, Мих. Переп. Б.-Арнаутская, 34. Дмвл. 34, 86, 194.
- Шпиртъ**, И. В. Елисаветинская, 17. Тафи. 51-46.
- «Шписъ и Перенъ»**, т. д. Москва, — см. отд. 2-ой рубр. «Приводные ремни».
- Шриталенко**, Ал-ѣй Петров. Прохоровская, 67.
- Петръ Феодос. Болгарская, 19. Дмвл. 30.
- Шпитальниковъ**, Д. Л. Суворовская, 9. Сотр. «Од. Нов.».
- Лаз. Нат. Софиевская, 23. Евр. столъ гор. упр.
- Лейз. Сруд. Софиевская, 23.
- Шпитальникъ**, Б. Базарная, 78. Переpletная мастер.
- Е. И. Базарная, 78. Зубной техникъ.
- Нес. Лейз. Базарная, 70.
- Шпитальный**, Лев. Лазар. Болгарская, 41. У-ще Л. П. Коральчука.

- Шпитальный**, Ш. А. Преображенск., 74. Аптека А. Д. Бекера.
- Шпиглузъ**, Як. Юс. Суворовская, 93.
- Шпигеръ**, М. Г. Ришельевская, 12. Книжный магаз.
- Шницъ**, Л. Запорожская, 22. Обувной маг. И. Каменецкаго.
- Маниа. Розумовская, 34. Скл. угля.
- Сура. Болгарская, 14. Мисная.
- Фрейда. Розумовская, 34. Складъ угля и дровъ.
- Швольскій**, Ид. Аб. Дерибасовская, 7.
- Шпоаянская**, Бетя Бор. Жуковского, 21. Дмвл. 91.
- Евг. Абр. Ришельевская, 55. Дмвл. 239.
- Соф. Бор., ж. инж. Преображенская, 2. Тлфи. 31-63. Дмвл. 34, 231, 232, 302, 316.
- Шполянскій**, Алт. Базарная, 89. Обувная т-ля.
- Г. Д. Барятинскій пер., 4. Тлфи. 47-25. Совл. агент.-коммис. контора «Стивковъ и Шполянскій».
- Григ. Осипъ, сс., д-ръ мед. Херсонская, 23. Таф. 38-79. Тов. предс. «Эзрасъ-Анимъ»; школа десити. строит. дѣла; практ. вр. Дмвл. 318.
- Д. М. Суворовская, 47. О-во бднн. на Молдавникѣ.
- И. Е. Кузничная, 8. Азово-Донской ком. банкъ.
- Леоп. Давидъ, инж. Суворовская, 46. Поср. к-ра.
- М. I. Екатерининская, 47. Рос. о-во колон. т-ли.
- Монс. Ханм. Кузничная, 40. Русско-Аз. банкъ.
- Пав. Ос., прис. пов. Преображенская, 2. Тафи. 49-06. О-во «Трудъ».
- Рев. Бор. Пашелеймоновская, 64.
- Я. Х. Кузничная, 40. О-во потреб. «Бережливость».
- «Шпонагель»**, — см. отд. 2-ой рубр. «Пианно».
- Шпонгольцъ**, Ант. Тим. Полтавской поб., 21. Гимн. А. В. Каминской; гимн. Л. Ф. Байеръ.
- Гисъ Карлов. Полтавской поб., 21. 5-ая гимн.
- Шпореръ**, К. Нѣжинская, 48. Табачно-бакал. т-ля.
- Карлъ Никл. Греческая, 15.
- Шпотаковская**, Ар. Ив. Тираспольская, 24. Гимн. О. В. Кандыба.
- Шпренгель**, Альб. Эд. Театральный пер., 16. Виноторг. И. И. Ангелди.
- Шпренгеръ**, Карол. Успенская, 34. Дмвл. 311.
- Мар. Алдр. Лютеранскій п., 2. Гор. дѣл. у-ще.

У. ЛАНДЕСМАНЪ, большой выборъ мужского, дамского, дѣтск. и форменнаго платья. ПРИЕМЪ ЗАКАЗОВЪ. Улица Кондратенко, д. № 40. Тел. 5-76. ЦѢНЫ ОПТОВЫЯ. Въ магазинѣ лифтъ.

Шрайберъ.

Шрайберъ, Б. Е. Б. Арнаутск., 55. Тафн. 17-15. Прис. пов.; ред. «Утро Одессы».

— Гершъ Зелъм. Софiевская, 9.

— Григ. Бор. Преображенская, 86. Тафн. 66-52. Имши. присяжи. пов.

— И. Суворовская, 77. Портной.

— Солом. Григ. Софiевская, 90.

— Хаик. Лейб. Земская, 1.

— Шлюма Авр. Старорфанiчная, 17.

— Я. Г. Московская, 26. Банк. к-ра бр. Кусисъ; приютъ Ковлера.

— Я. Княжеская, 35. Книжный магазинъ.

Шрайбманъ, Иско Мошк. Дегтирная, 3. Тафн. 16-32.

— Мошко Бор. Мисофдовская, 29.

Шрайбштейнъ, Б. Ю. Риаовск., 31. Аптека Л. С. Шпашира.

— Н. Успенскiй пер., 12. Чулочная и галант. т-ля.

Шраймонъ, Йос. Алт. Б.-Арнаутская, 8.

Шрайфогель, Альфред. Вильг. Колонтаевская, 18. Фабрика В. Фишеръ.

— Берта. Колонтаевская, 18. Дамск. о-во пос. бѣди. нѣм. катол. «Марiа Гильфъ».

Шраменко, Пав. Польская, 9. Мясная торговая.

— Петр. Еф. Рождественскiй пер., 9. Одес. гор. скот.

Шрамова, Анаст. Емел. Коблевская, 33. Женск. началь-школа с р. л.

Шрамовъ, Емел. Ив., ис. Коблевская, 33. Почт. к-ра.

Шрамченко, Гр. Дан. Расюндайловская, 11. Дмвл. 234.

Шредеръ, От. Вильг. Новая, 3. Тафн. 26-80. Агент.-коммис. к-ра.

— Радонъ Ив. Елисаветградскiй пер., 8. Предст. гас. конт. ю.-з. ж. д.

— Эрнэ Алдр. Лютеранскiй пер., 2. Гимн. М. М. Маевской; женск. ком. у-ще юж. рус. нѣм. о-ва.

Шрейберъ, М. Ярмарочная па., 177. Складъ красокъ и жел.

Шрекенбахъ, Адольфъ Карл. Базарная, 25. Дмвл. 10.

— Эд. Карлъ. Базарная, 25. Дмвл. 10.

Шретеръ, Вальт. Ника. Пушкинская 33. Упр. аген.-ком. к-ры т. д. Н. А. Шретеръ.

— Вѣра Георг., куп. 2-ой гил. Пушкинск., 33. Предс. о-ва вспомош. нужд. учащ. муз. у-ща Имп. русск. муз. о-ва.

— Никл. Алдр. Херсонская, 17. Таф. 24-79. Агент.-ком. контора; комит. торг.

и мануф.; чл. ком. суда; бирж. ком.; выборы купеч. сосл.; особ. гор. раскл. присутств.; предс. правд. еван.-реформ. церкви. Дмвл. 22, 119, 135, 158, 305, 317, 338, 353.

Шретеръ, Н. Н. куп. 2-ой г. Пушкинская, 33. Таф. 34-06. Казн. правд. еванг. больн.; русско-англ. торг. пал.; од. отд. Импер. русск. музыкал. о-ва; од. автомоб. о-во.

— Нух. Ар. Щелакова, 26. Дмвл. 323, 330.

— Эр. Ал. Гимназ., учр. Л. Ф. Байеръ.

Шрира, Снм. Симон. О. В. К. земовл. и землевд. Херс. г. Тафн. 47-28.

Шроценко, Марфа. Училищная, 13. Бак. торг.

Шрубштикъ, С. М. Мѣшанск., 27. Заготов. маст.

«Шрыръ, С. и Келянъ, Г.», Баку, — см. отд. 2-ой рубр. «Химическiе товары».

«Штабъ Одесскаго Военнаго Округа», — см. отд. 2-ой рубр. «Графич. искусства», «Типографiя».

Штадтлендеръ, Карлъ Ос. мех. Нѣжинская, 20.

Штайгеръ, Вас. Вильг., шт.-кнп. Дерибасовская, 26. Военное у-ще.

„Pfeiner Liegnund“ — Вѣна, см. отд. 2-й рубр. «Перья и пухъ».

Штайнвандъ, Д. Г. Лютеранскiй пер., 2. Таф. 16-23.

Штайнъ, Оск. Карл. Дерибасовская, 17.

Шталь, Венгам. Ив. Суворовская, 9. Довѣрен. т-ва Рос. змер. резин. мануф. «Треугольникъ».

Штамбургъ, Ал-ѣя Троф. Раскидайловская, 12. Об-во вспомош. нужд. учащ. въ нар. у-щахъ.

— Варв. Павл. Ср.-Фонтанъ, 6 ст. д. Пед. о-ва.

— Варв. Плат. Малороссiйск., 59. У-ще № 95.

Штаммеръ, Х. Суворовская, 47. Д-тъ.

Штаммъ, Влад. Богдан. Дерибасовская, 4. Таф. 6-44. Съменная торг.

— Эм. Карл. Дмвл. 359.

Штамъ, Левъ Ис. Суворовская, 46. Аг.-коммис. к-ра. М. Швариконфа.

Штангъ, Лев. Исаак. Тирасвольская, 12. Агент.-комм. к-ра М. Швариконфа.

Штандаренио, Георг. Иван., влдлж. Елисаветинская, 6. Жандарм. упр.

Штанько, Ив. Вас., ка. Коблевская, 15. Телегр. к-ра.

Штапельбергъ, Евг. Генр. Базарная, 11. Таф. 59-24. Ма-

слобойн. зав.; бирж. ком.; бол. «Краснаго Креста» для фабр. завод. рабоч. Дмвл. 27.

«Штапельбергъ, Е. Г., бр. О. С. и Г. С. Рабиновичъ», т-во — см. отд. 2-ой рубр. «Масло раст. и смаз.».

Штаркерманъ, Вас. Волк. Ворошиновскiй пер., 9.

Штаркъ, Бор. Марк. Покровскiй пер., 10.

— Мордко Снмх. Покровскiй пер., 10.

— Р. Р. Спиридоновская, 9. Акуш.

— Як. Семен. Спиридоновск., 9. Дмвл. 18, 29.

«Штаркъ Теодоръ», — см. отд. 2-ой рубр. «Музык. инстру-менты».

Штаубъ, Конст. Ив. Куликово поле, 4. Гимн. Е. С. Александровой; гимн. М. С. Пайченко;

Штванъ, Влад. Ив. Разумовск., 3. Сверхштатн. лаб. Им. Н. у-та; высш. женск. курсы; политехнич. курсы шок. Г. И. Утѣшева; гимн. Д. К. Гинкуловой.

Штепельманъ, В. Южная, 6. Сапожн. маст.

Штегеманъ, Арт. Алдр., ис. Херсонская, 64. Тафн. 27-96. Вр. 15-го стрѣлков. полка; еванг.-больн.; практ. врачъ.

Штейгеръ, Вас. Вильг., шт.-к. Земская, 25.

— Никл. Эд., бар. Гоголя, 13. Тафн. 37-81.

Штеймахъ, Д. Болгарская, 60. Строит. к-ра А. В. Цыперовичъ.

Штейманъ, Мордк. Арон. Скобелева, 38.

— Наумъ Файв. Книжный переул., 19.

Штейнбаргъ, Йос-Мойше Янк. Пантелеймоновская, 6. Дмвл. 195.

Штейнбергъ, А. Спиридоновская, 9. Тафн. 48-99. Магаз. мебели.

— А. С. 19-го февраля, 24. Зубн. вр.

— Абр. Моис. Пантелеймоновская, 136. Управл. фирмой «С. М. Файнштейнъ».

— Абр. Юк. Дерибасовская, 7.

— Абр. Янк. Болгарская, 16. Готов. плат. У. Ландесманна.

— Аювч Пет. Полтавской губ. бѣды, 62. Таф. 47-41. Госпит.-терапевт; клин. Нов. у-та; прак. вр.

— Алдръ Меер. Б.-Арнаутск., 10. Тафн. 33-98.

— Б. И. Костецкая, 24. Парикмахерская.

— Бл. Берк. Скобелева, 41. Дмвл. 79, 259.



Штейнбергъ, Б. 19 февраля, 50. Бакал. торг.
 — Волько Янк. Мясоѣдовская, 42.
 — Г. Гоголя, 23. Тлфи. 57-97. Обойная маст.
 — Гершъ. Михайловская, 32. Бак.-таб. торг.
 — Д. В. Ришельевская, 66. Таф. 38-22. Зуби. вр.
 — Енис. Герман. Нѣжинская, 59. Аг.-ком. контора т. д. «Князь Ю. Гагаринъ и Ко».
 — Зельм. Лейб. Лютеранскій пер., 3.
 — Иде Вол. Суворовская, 11.
 — Ис. Ма. Б.-Армаутская, 97.
 — Ис. Шлюм. Болгарская, 1.
 — Иос. Мойше Янк. Пантелеймоновская, 6. Таф. 63-93.
 — Кихель-Кейль Шаев. Ришельевская, 11.
 — Клим. Аншел. Мѣщанская, 23.
 — Лев. Ис. Базарная, 85. Рос. о-во кол. торг. Дмвл. 300.
 — Лейбъ Дувид. Мѣщанская, 3. Завѣд. типо-литограф. Н. Лемберга и С. Розенштрайха.
 — М. Пантелеймоновская, 136. Торг. С. М. Файнштейнъ.
 — М. П. Торговиц, 34. Портняж. маст.
 — Мойс. Сол. Екатерининск., 18. Довѣр. М. Игжина.
 — П. М. Александровская пл., 8. Водопр.-бетон. и металлич. маст.
 — П. С. Скобелева, 41. Зуби. вр.
 — Пинх. Лейб. Полтавск. побѣды, 72.
 — Р. Ст.-Конная пл., 17. Бак. торг.
 — Рухля. 19 февраля, 42. Бакал. торг.
 — С. Мѣщанская, 5. Тлфи. 22-14. Консервн. фабр.
 — С. П. Полтавской побѣды, 72. Одес. куп. и промышл. о-во вз. кред.
 — Сам. Герш. Скобелева, 41. Тафн. 16-44.
 — Сам. Иос., ниж.-техн. Полтавской побѣды, 53. Зав. ремесл. у-щемъ общества «Трудъ»; о-во вспомош. учаш. рем. у-ща «Трудъ».
 — Сам. Дув. Менд. Карантиная, 4. Дмвл. 71, 103, 104, 135, 137, 295.
 — Сол. Марк. Ришельевская, 78. Глав. конт. газ. «Одесскія Новости».
 — Ф. 19 февраля, 11. Слесарная маст.
 — Хаимъ Авр. Суворовская, 109. Гмилусъ-Хеседъ—судо-благотв. евр. о-во.
 — Фени. Базарная, 17. Зубной вр.
 — Хапа Шаевна, ж. куп. Б.-Армаутская, 97.

Штейнбергъ, Ц. I. Новая, 6. У-ще Я. Я. Вассермана.
 — Шм. Шабс. Нѣжинская, 3.
 — Эл. Абр. Б.-Армаутская, 97. Тлфи. 22-14. Консервнн фабр. Дмвл. 33.
 — Я. Б.-Армаутская, 23. Деревнн. модели.
 — Я. 19 февраля, 35. Живоп. маст.
Штейнблатъ, Т. М. Градоначальническая, 20. Акуш.
Штейнбломъ, Г. М. Институтская, 17. Акуш.
Штейнбоймъ, А. Ремесленная, 23. Меб.-стол. маст.
Штейнбрухъ, Берта Петр. Херсонская, 21. Приход. мужс. римско-катоц. у-ще.
Штейнвандъ, Дан. Генрих. канд. богосл. Зданіе лютер. церк. Наст. еванг. лютеран. прих. церкви св. Павла; реальное у-ще св. Павла; коммерч. у-ще Г. Ф. Файга; гимн. Л. Ф. Байеръ; сотр. «Христ. нар. вѣстинка»; чл. правд. еванг. больн.; од. отд. попеч. Г. И. Марин Θεодоровны о глухонѣм.
Штейнвель, Шлема Шейв. Болгарская, 1.
 — Р. И. Мѣщанская, 21. Дмвл. 169.
 — Ц. Успенская, 56. Тлф. 14-15. Торг. холста.
Штейнгаузеръ, Иос. Людв. Южная, 10. Дело фортеп. Г. Э. Вишмана.
Штейнгаузъ, Мельх. Ос. поч. гр. Коблевская, 17. Тлфи. 41-48. Дмвл. 111, 211.
 — Сам. Мельх. Сл.-Ромашовка. Зд. психіатрич. бол. Город. психіатрич. больн., практ. врачъ.
Штейнгольдъ, А. В. Садовая, 19. Парикм.
 — Сух. Садовая, 19. Фруктов. торговля.
 — Янк. Шлем. Садовая, 19.
Штейнгольдъ, Я. Ф. Б.-Армаутская, 50. Обувн. торг.
Штейнгорть, Йосель Йосевичъ. Городская, 43. Дмвл. 67, 304.
 — Луз. Мойс. Прохоровская, 4. Жел. торг. Р. и Г. Погорѣльскихъ.
 — Сенд. Мойс. Успенская, 64. Жел. торг. Р. и Г. Погорѣльскихъ.
«Штейнгреберъ и С-ья», Байретъ.—см. отд. 2-ой рубр. «Паннон».
Штейнденъ, Гр. Серединская пл., 1. Парикм.
Штейнеръ, Алдръ Алдр. Ришельевская, 14. Черноморс. яхтъ-клубъ.
 — Дим. Дим. Бугаевская, 1. Пил. зав. «Ф. Енин и Ко».
 — З. Н. Новосельскаго, 79. Тлф. 38-12.

Штейнеръ, Н. I. Ремеслен., 45. Сам. Ос. Земская, 19. Анон. о-во электр.
«Штейнеръ и Адельбергъ», — см. отд. 2-ой рубр. «Перья и пухъ».
Штейнманъ, М. Скобелева, 38. Портняж. маст.
 — Н. Э. Кузничная, 43. Портняжная маст.
 — С. Ф. Суворовская, 76. Тлф. 28-68. Бакалнн.
 — Х. Прохоровская, 18. Мясная торг.
Штейнрахъ, Ишко Юдик. Вагнеровскій пер., 3.
Штейнфинкель, Гринг. Самуил. Среднефонт. дор., 16. Тлф. 15-99. Рус. для виѣши. гор. банкъ.
 — Сам. Гринг. Среднефонтанск. дор., 16. Тафн. 9-28 и 15-9. Лечебн. для нервн. больн.; о-во врач.; о-во санит. колон.; прак. вр. Дмвл. 340, 354, 356.
Штейншайдеръ, Бор. Мойс. Екатерининская, 68. Тлфи. 48-71.
Штейншнейдеръ, Роза Изр. Нарышкинскій сп., 16.
Фонъ-Штейнъ, Дм. Львов. Садовая, 7. Дѣлопр. больнич. отд. гор. упр.
 — Наталія Дм. Садов., 7. Строител. отд. гор. упр.
Штейнъ, А. Тираспольская, 22. Аптек. магаз.
 — Ар. Сол. Мельничная, 41. Кормов. прол.
 — Берта. Костецкая, 4. Бакал. торг.
 — Вильг. Карл. Дерибасовская, 17.
 — Г. Пантелеймоновская, 70. Мѣдн. и шик. мастерск.
 — Геня Абр. Раскидайловск., 33.
 — Гершъ Нух. Розумовская, 31. Рыбная торг.
 — Дав. Абр. Маразлевская, 5. Тлфи. 42-69. Пмци. прие. повѣр.; о-во распростран. просьв. между евр. въ Россіи; секр. о-па дошк. воспит. евр. дѣт.
 — Дм. Льв. Садовая, 7. Дѣлопр. производн. больн. отдѣл. гор. упр.

У. ЛАНДЕСМАНЪ. Большой выборъ мужского, дамского, дѣтск. и форменнаго платья. ПРИЕМЪ ЗАКАЗОВЪ. Улица Кондратенко, д. № 40. Тел. 5-76. Цѣны ОПТОВЫЯ. Въ магазинѣ лифтъ

- Штейнъ, Е. Р.** Новосельскаго, 55. Гимн. А. I. Малиновской.
- **Еф. Наум.** Прохоровская, 18. Лѣн. скл. А. Л. Мирель-зона.
- **Ив. Федор.** пдлк. Артил. складъ; благородн. собр.
- **Г. Пантелеймоновская,** 70. Метал. маст.
- **Г. Ришельевская,** 54. Портной.
- **Конст. Карл.** Дерибасовская, 17. Черн.-Азовскій фабр. конц. С. Б. Фальцъ-Фейнъ.
- **М. Пантелеймоновская,** 64. Скл. граммоф.
- **М. С. Жуковского,** 15. Тлф. 29-30. Завѣд. т-ва нефт. произв. бр. Нобель.
- **П. Г. Греческая,** 45. Музык. курсы.
- **Рах. Алар.** Маразіевская, 5. Тлфи. 42-69. О-во дошк. воит. свр. дѣт.
- **Р. М. Ремесленная,** 34. Фельдш.-массаж., акуш.
- **Рув. Мѣщанская,** 12. Бакал. и таб. торг.
- **Ср. Прохоровская,** 3. Молочная.
- **Сур. 19 февраля,** 57. Бакал. торг.
- **Х. Картамышевская,** 6. Бакал. торг.
- **Ханмъ Ар.** Базарная, 25.
- **Шая Вольф.** Скобелева, 30.
- **Эмил. Ив.** Старопортофранковская, 31. Мужск. прих. р.-катол. у-ще. Дмвл. 183.
- Штейренишъ, Рув. Гершк.** Прохоровская, 15.
- **Э. Прохоровская,** 15. Скл. зерк., карт. и баг.
- Штеле, Георг.** Балковская, 205. Дмвл. 19.
- **Карл. Ланжероновская,** 30. Табачн. торг.
- Штельманъ, З.** Пушкинская, 51. Парикм.
- Штельмахъ, Марія** Балковская, 108. Бакал. и табачн. торг.
- Штембергъ, Б.** Садовая, 5. Тлф. 56-85. Молочная.
- Штембергъ, Францъ** Францов. Пантелеймоновская, 56. Военное у-ще; 4-я гимн.; гим. М. С. Панченко.
- фонъ-Штемпель, Генр. Карл.,** бар. Елисаветинская, 21.
- **Георг. Карл., бар., ротм.** Полтавской поб., 17.
- «Штемпель, Д.»,** акц. о-во, Франкфуртъ-на-М., — см. отд. 2-ой рубр. «Словолит-ни».
- Штемпель, Як.** Элиась Кондра-теко, 8.
- Штепель, М.** Прохоровская, 73. Фабр. целлулоид. изд. М. Кацъ.
- Штенъко, Вас. Фед.,** ттс. Жуковскаго, II. Ст. контр. го-суд. б-ка.
- **Марг. Вас.** Жуковскаго, II. Госуд. банкъ.
- Штеренбергъ, Абр. Мойс.** Суворовская, II. Дмвл. 157.
- **Еф. Мир.** Преображенская, 60. Чл. сов. ремесл. ссудо-сберег. т-ва «Мелкій Кре-дитъ».
- **З. Коблевская, Г. Рус.** для вишин. торг. б-къ.
- **И. Б. Тираспольская,** 30. Парикм.
- **Их. Ицк.** Авчинниковскій п., 12. Тлф. 45-38.
- **Ицекъ-Мееръ** Янк. Преоб-раженская, 35.
- **Мир. Як.,** куп. 1-й г. Пре-ображенская, 60. Тлф. 40-40. Скл. строит. матер.; 1-ое гор. раскл. прис.; о-во для дост. средствъ у-щу, учр. М. И. Глазерь-Дзюбинъ. Дмвл. 219. 338.
- **Нух. Менд.** Книжный пер., 17.
- **Овш. Мошк.** Гимназическая, 26.
- **О. С. Преображенская,** 40. Тлфи. 44-64.
- Штеренишъ, Х.** Средняя, 9. Столярн. маст.
- Штеринбергъ, Ханм. Мееров.** Преображенская, 60. Пмши. прис. пов.
- Штеринъ, Б.** Суворовская, 72. Бак.-таб. торг.
- **Д. Прохоровская,** 18. Та-бачн. торг.
- **Ревек. Прохоровская,** 18. Корсетн. маст.
- Штеркъ, Бен. Менд. Б.-Ари-утская,** 33.
- Штерманъ, Р. И.** Театральн. пер., 16. Зубн. вр.
- «Штеринбергъ, А.»,** Нейенрад-зе, — см. отд. 2-ой рубр. «Электричество — принад-тежи».
- Штеринбергъ, Л.** Базарная, 112. Тлф. 21-71. Скл. метал. и водопр. принадл. Дмвл. 12.
- **Макс. Григор.** Авчинник-скій пер., 5. Тлф. 5-02. Аг-ком. к-ра.
- **Панх. Берк.** Болгарская, 7.
- Штерингольдъ, Фед. Георг.** Полтавской поб., 50.
- Штеринъ, Б.** Садовая, 18. Тлф. 55-92. Парикм.
- **А. М. Полтавской поб.,** 73. Тлф. 15-61.
- **Григ. Мойс. Новая,** 13. Тип. «Одесск. Нов.».
- **И. Вишиня,** 92. Шорная маст.
- **Ив. Фед.** Екатерининская, 19. Тлфи. 9-00.
- **Л. Садов.,** 18. Тлф. 55-92. Парикм.
- **Лаз. Мойс.** Успенская, 60. Тлфи. 26-69 и 39-44. Повѣр.
- по суд. дѣл.; предс. общ. части. повѣр. при судебн. установл.; о-во заш. женщ.; Дмвл. 245.
- Штеринъ, М.** Екатерининск., 98. Портняжн. маст.
- **Малка.** Колодезныя пер., 1. Хлѣбн. торг.
- **Мир. Давид.** Суворовская, 65. Тлфи. 13-05. Аптека; тов. предс. о-ва содержат-зптекъ.
- **Нат. Ив.** Пушкинская, 32. Тлфи. 52-90. Экспед. и страв-ховая к-ря Ѳ. Штерна.
- **Ольга Борис.** Новая, 13. «Одесскія Новостн».
- **Р. Н. Ремесленная, Б. Аку-шерка.**
- **Серг. Фед.** Екатерининская, 6. Тлфи. 41-21. Пмши. прис. пов.; довѣрен. экспедит. и страхов. к-ря Ѳ. Штерна; сотруди. Одесск. Листка; казн. о-ва вспомош. штер. и учен.; чл. дирекц. общ. библиот.; секр. эконо-м., город. и земск. хоз-техн. о-ва.
- **Ш. Ш. Земская,** 20.
- **Эля-Меер.** Дув., пров. ека-терининская, 85.
- **Я. Николаевская** дор., 103. Шорная маст.
- **Ѳ. Екатерининская,** 6. Тлф. 1-95. Экспедиция.
- **Эри. Ром.** Импер. одес. о-во исторій и древностей.
- Штефрицъ, И.** Троицкая, 58. Портняж. маст.
- Штивель, Волько** Лейб. Полтавской побѣды, 82.
- Штивельбандъ, Шм. Мойше-**Ар. Суворовская, 119. т. 1. «М. Розентоверъ».
- Штивельманъ, Абр. Мойс.** Ре-месленная, II. Акц. о-во «Од. Баварія».
- **Айа. Ицк.** Ярмарочная пл., 188.
- **Беръ Зельм.** Книжный пе-реул., 21.
- **Донъ-Авр.** Герш. Кузаче-ная, 55.
- **Мееръ Ханм.** Пантелеймо-новская, 44.
- **Х. Городская,** 22. Сапожная маст.
- Штивальеръ, Рухля.** Кондрате-ко, 42. Столовая.
- Штиглеръ, Юг. Юг.** Мясоѣдов-ская, 20.
- Штиглицъ, Альб.** Карл. Грече-ская, 25. Т. д. «Шраусъ и Ко».
- **Вильг. Карл.** Екатеринин-ская, 20. Тлфи. 30-96. Депо фортепiano.
- Штикгольдъ, И. М.,** куп. 2-ой г. Жуковскаго, 36. Тлфи. 53-89. Шляпн. торг.
- Шникель, Бен. Исаак.** Мо-сковская, II. Т-во сахаро-рафин. зав.

Штикель, М. Москов., 7. Типо-лит. Н. Лемберга и С. Розенштрауха.

Штиль, Густа Евс. Кузничная, 25.
— Т. Е. Дегтирная, 11, акушерка.

Штальманъ, Рув. Б.-Ариутская, 107. Готовое платье.
— С. Французский бульв., 33. Бак. и таб. торг.

Штнпельманъ, Юк. Ювл. Троицкая, 5.

Штнтельманъ, И. Средняя, 37. Дант.

Шнифельманъ, Леон. Алдр. Ярмарочная пл., 188. Кожев. зав. т. д. «И. И. Левенбергъ и М. А. Гольденбергъ».
— Мих. Моис. Московская, 71. Тафи. 28-76. Прак. вр.
— Мот. Их. Базарная, 16.

Шнифъ, Мар. Вас. Книжеская, 24.

Штобская, С. Пушкинская, 42. Хлѣбн. торг.

Штокманъ, Алдр. Юльев., шт.-ротм. Постъ Ланжероновский, 23 пограничн. бриг.
— Ар. Дав. Сахалинчикъ, с. д. Дмвл. 253.
— Вяч. Сиг. Успенская, 41. Госпит. хирург. клин. Новор. у-та; прак. вр.
— Сигизм. Троицкая, 41. Тлф. 32-11. Торг. посреди.

«Stock Martin», Лиссабонъ — см. отд. 2-ой рубр. «Консервы».

Штоле, Юс. Петра Великаго, 21.

Штоль, Ив. Франц. Садовая, 18. Тлф. 30-67.

«Штоль, Вильг.», въ Торгау, — **«Sotch Martin»**, — Лиссабонъ — см. отд. 2-ой рубр. «Машины».

Штольцъ, Пет. Никл., ниж. Маразлиевская, 54. Директ. белг. анон. о-ва пробочн. мануф.

Штомфъ, Вильг. Христ. Преображенская, 82.

Шторкъ, Ад. Матв. Садиковская, 8. Дмвл. 251.

Штормъ, Ш. Пушкинская, 54. Торговая лнтат. прибор.

«Штотцъ и Шлее», Штутгардъ, — см. отд. 2-ой рубр. «Арматура».

Штоферъ, Ю. Гираспольская, 6. Тлф. 29-31. Чайн. тракт.

Штофманъ, Е. И. Скобелева, 58.
— Мар. Еф. Скобелева, 58.

Штофъ, Ш. Болгарская, 8. Обувн. маст.

Штоцъ, Алдра Ис. Рязовская, 16. Гор. дѣвич. у-ще.

Штрайбель, Екатер. Петр. Балковская, 225. Дмвл. 20.

Штрайхеръ, А. О. Болгарская, 62. Учпт. танц.
— Мойше Янк. Привозная пл., 74.

Штрайхманъ, С. Базарный переул., 20. Рыбн. торг.

Штрайхъ, Б. Б.-Ариутская, 63. Токаръ.

Штрамъ, Эст. Княжеская, 3. Скл. керос.

Штрасбергъ, Н. И. Старопортофранковская, 103.

Штраубе, Пет. Генр., дин. Софиевская, 15.

Штраубъ, Карлъ Ив. Мельничная, 27.

«Штраусъ и Ко», т. д. — см. отд. 2-я рубр. «Войлокъ и волосъ», Перья и пухъ».

Штрахманъ, Сруд. Янк. Болгарская, 26. Компан. Зингеръ.

Штрахъ, Абр. Исаак. Б.-Ариутская, 14. Агент.-коммис. конт. т. д. «Г. Р. Флаксъ и Ко».

Штрейнеръ, С. Н. Базарная, 90.
— Н. Базарная, 90. Мѣдно-котельн. и механич. маст.

Штрикеръ, Дав. Гр. Московская, 17. Мельн. «Э. Вейнштейнъ и С-ьял».

Штрикманъ, Г. Прохоровская, 25. Шляпная маст.

Штримпфлеръ, Ад. Моис. Софиевская, 9. Довѣр. Азовско-Донск. ком. б-жа.

«Шриттеръ», Москва, — см. отд. 2-ой рубр. «Водочн. издъ», «Коньякъ».

Штромбергъ, Генр. Пет. Провиантская, 17. Электро-технич. конт. бр. Г. и М. Фрейманъ.

Штромвассеръ, Н. Я. Прохоровская, 54. У-ще А. О. Вольфъ; у-ще Г. Я. Бардаха; о-во заботы о дѣт.

Штромъ, Б. Петра Великаго, 22. Портняж. прибор.
— Срудъ Шмуль Петра Великаго, 18.
— Х. Ш. Покровский пер., 12. Потняж. прибор.
— Ш. Л. Аичниковский пер., 13. Торговая портняжскимнн прибор.
— Шм.-Юдко, Мошк. Покровский пер., 12.

Штукмейстеръ, П. Я. Ришельевская, 84. Слб. торг. б-жъ.

Штульеръ, В. Преображенская, 82. Шляпнич. маст.

Штуль, Н. Пушкинская, 57. Бакал.-таб. торг.

Штулькарцъ, Владим. Кондратенко, гостин. «Экспрессъ», Дорожная вещь».
— Моис. Старопортофранковская, 103. Маст. сунд. и чемод.

БОРЖОМЪ

Превосходная
ЛѢЧЕБНАЯ и
СТОЛОВАЯ ВОДА.

Штульнеръ, Рейзи Лейз. Ул. 19 февраля, 44.

Штульманъ, Ш. Суворовск., 49. Молочная.

Штурманъ, Алдр. Сем. Карантинная, 10.

— Ц. Средняя, 26. Хлѣбная торг.

— Лейбъ Абовичъ, Балковск., с. д. Дмвл. 15.

Штымеръ, Лейбъ Ion. Мѣшанская, 28.

Штытельманъ, Лея. Средняя, 48. Прод. овса и сѣна.

Штыхнова, Алдра Степановна. Вишня, 94. Дмвл. 46.

Штыхновъ, Никл. Ант. Новосельского, 55. Тлф. 49-21.

Шторцъ, Нина Франц. Новосельского, 57. Гимн. Е. С. Пашковской.

— Эльмина Як.-Мих., вд. пот. поч. гр. Преображенская, 2.

Шубинский, Герш. Шим. Б.-Ариутская, 60.

Шубинъ, Констан. Ант. Вознесенский пер., 11. Торг. домъ «Майнингъ и Теперь».

«Shoubiet freres», — см. отд. 2-ой рубр. Питательные продукты.

Шубная, Ек. Еф. Скобелева, 52. Дмвл. 1, 260.

Шубный, Карп. Серг. Водопроводный пер., 21. Акт. о-во «Генри Редереръ».

Шубовъ, I. Прохоровская, 44. Слесарн. маст.

Шуваловъ, Ал-ѣй Матв. Успенская, 97.

Шуварская, Евг. Ив. Екатерининская, 33.

Шуцъ, Фердин. Петр. Среднефонганская дор., 12. Производство органовъ и гарм.

Шугурова, Мар. Мих. Коблевская, 4. Клин. части. патол. и терап.

Шукисъ, Вик. Петр. Греческая, 50.

«Shuchjaby freres, Mersine» — см. отд. 2-ой рубр. «Колониальные товары».

Шульеръ, Абр. Мот. Николаевская дор., 199.

У. ЛАНДЕСМАНЪ. Большой выборъ мужского, дамского, дѣтск. и форменнаго платья. ПРИЕМЪ ЗАКАЗОВЪ. Улица Кондратенко, д. № 40. Тел. 5-76. ЦѢНЫ ОПТОВЫЯ. Въ магазинѣ лифтъ.

Шулеръ.

- Шулеръ, Г. Г.** Пироговская, 19. Тлфн. 33-03.
 — Христ. Андр. Николаевская дор., 209.
 — Э. I. Николаевская дорога, 227. Трактиръ.
Шулимовичъ, Ср. Фроим. Кузнечная, 40. Русско-Аз. б-къ.
Шулипенко, Аркад. Дем. Александровскій пр., 6.
Шулишко, Арк. Дем. Александровскій пр., 6. Город. помеч. дѣтск. пріют.
Шуляченко, Ал. Зех. Золотарева, с. д. Дмвл. 91.
 — Серг. Петр., клр. Городская, 8. Крест. позем. банкъ.
Шуляеръ, Ад. Ив., ттс. Нѣжинская, 39. Контора госуд. банка.
 — Ив. Ив., сс. Нѣжинская, 39. Музыка у-ще одесск. отд. И. Р. М. о-ва; 4-ая гимн. Дмвл. 65.
Шулутика, Л. И. Базарная, 45. Зубной техникъ.
Шульбергъ, Абр. Изр. Б.-Арнаутская, 59. Складъ маш. т. д. «Э. А. Байерле».
 — Влад. Исид. Стурдзовскій пер., 1. Довѣр. Спб. межл. ком. банка.
 — Дав. Файв. Базарная, 32.
 — Изр. Вольф. Б.-Арнаутская, 59.
 — Р. И. Б.-Арнаутская, 59. Телеф. 60-35. Госпит. терапев. клин. Имп. Нов. у-та; практ. врачъ.
Шульга, Иос. Ив. Нѣжинская, 30. Маг. М. Бомзе.
 — Мар. Ал-ѣвна. Пушкинск., 18. У-ще № 1-84.
 — Θεод. Григ. Пушкинская, 18. Членъ правл. акц. южно-рус. о-ва печ. дѣла; о-во столов. дая недост. студ.; о-во взаим. катод.
Шульгина, Е. Садовая, 9. Молная мастер.
 — Марфа. Херсонская, 3. Бакал. и табачная т-ля.
 — Праск. Вас. Градоначальническая, 5.
Шульгинъ, Ант. Григ. Ришельевская, 28. Дорожная вещи. Дмвл. 351.
 — Ив. Дм., инж. къ Андреевскій молль, гав. упр. раб. порта. Тлф. 40-25. Глаз. гор. думы; младш. произв. раб. повор. ком. порт.
 — Конст. Никл., дес. Маразлиевская, 12. Тлфн. 45-28. Уч. округъ.
 — Мих. Григ. Пироговская, 8. Тлфн. 47-49. Совл. типогр. «Вѣстникъ Винодѣлія»; Θεодоровск. о-во взаим. вспомож. служ. въ типогр.
 — Мих. Мих. Авчинниковскій пер., 3.
 — С. П. Херсонск., 7-9. Сверх-

- штат. орд. хирург. клник. Имп. Нов. у-та.
 — Фед. Онуфр. Тираспольск., 24. Дмвл. 349.
Шульдинеръ, Мордко. Старо-портофранковск., 101. Ювелирная мастер.
Шулье, Стан. Карл. Коблевск., 28. О-во дая прод. изд. рус. металлургич. зав.
«Choulioux Junneâ St. Chaumont» — см. отд. 2-ой рубр. «Землед. орудія».
Шулькройтъ, Абр.-Ханмъ Уш. Гимназическая, 28. Дмвл. 62, 195.
 — Хаск. Иск. Ср.-Фонтанъ, 10 стан., д. Шухмана. К-ра Ф. Буриштейна.
Шульманъ, Б. Преображенск., 71. Портняжская мастер.
 — Леоп. Юд. Ремесленная, 52. Бухг. т-ва С. Камлетъ.
 — Мордко. Колодезный пер., 5. Табачная т-ля.
 — Р. Пироговская, 21. Зубной врачъ.
Шульмистеръ, М. Г. Петра Великаго, 27. Портняжская мастер.
 — Ш. М. Успенская, 127. Зубной техникъ.
Шульрабе, Клара Фридр. Вагнеровскій пер., 6. Винокам. зав. В. И. Богдана.
Шульте, Адольф. Густ. Раскидайловская, 24.
Шулье, Карл. Карл. Успенск., 45. Тлфн. 38-17. Эксп. к-ра «Книжь и Вернеръ»; довѣр. Русско-Аз. банка.
 — Карлъ Карл., ген.-м. Зданіе окр. штаба. Окруж. дежур. ген. шт. одес. воен. окр.; повор. о-во помощи нужд. воинск. чин.
 — Соф. Павл. Пироговская, 9. Новор. о-во помощи нужд. воинск. чин.
 — Э. А. Екатерининская, 1. Т. д. «Францъ Махъ».
Шульцманъ, Шоель Мордик. Торговая, 51. Тлфн. 49-54. Дмвл. 23.
Шульцъ, А. Преображенская, 62. Парикмахерская.
 — Алдръ Григ., идплк. Зданіе окр. штаба. Тлф. 50-51. Шт. одес. воен. окр.
 — Болесл. Иос. Полтавской побѣды, 41. Тлфн. 67-15. Пом. управл. Рос. трансп. страх. о-ва.
 — Бор. Ксеноф., прч. 7-я стан. лар. трамв., дача Сидной. Оф.-восп. кад. корп.
 — В. А. Херсонская, 17. У-ще № 32.
 — В. Е. Французскій бульв., 7. Тлфн. 60-75.
 — Вѣра Евг. Гоголя, 11. Тлф. 1-39. Вице-предс. о-ва вспомош. нужд. учащ. музык. у-ща И. Р. муз. о-ва; о-во

- покровит. безпріютн. дѣл. Дмвл. 151.
Шульцъ, Г. Преображенск., 78. Технич., к-ра бр. Груберъ.
 — Герм. Евг., кс. д-ръ. Гоголя, 11. Тлфн. 33-80. Товар. предс. Имп. русск. о-ва птицевод.; город. волеч. дѣтск. пріют. Дмвл. 50, 351, 352.
 — Л. Ришельевская, 60. Парикмахерская.
 — М. Б.-Арнаутская, 34. Парикмахерская.
 — Марта Карм.-Ив. Херсонск., 46.
 — Перла Морд. Преображенская, 82.
 — Срул. Мошк. Преображенск., 82. Парикм.; маст. широк. цеха.
 — Эдг. Авг. Ришельевская, 26. Упр. акц. о-ва «Каучукъ».
Шуляковскій, Е. Успенская, 70. Ресторанъ.
Шулякъ, С. И. Б.-Арнаутская, 51. Акуш., фельдш., мас.
Шумакевичъ, Ф. Петра Великаго, 7. Столовая.
Шумаковъ, П. Яковлева, 2. Бакал. и табачная т-ля.
Шуманскій, Ад. Феллц. Ремесленная, 39.
 — Евг. Андр. Полтавской побѣды, 18. Строит. отд. гор. упр.; газ. «Одес. Вѣсти»; коммерч. собр.
Шумаринъ, А. С. Михайловск., 72. Акц. о-во либав. маслоб.
 — Θεод. Степ. Успенскій пер., 8. Мануфактури. т-ли Д. П. Котляревскаго.
Шумахеръ, Генр. Вас. Греческая, 7. Тлфн. 7-88 и 27-79. Агент-ком. к-ра; германск. благотв. о-во. Дмвл. 209.
 — Мих. Павл. Стурдзовскій пер., 4. Земскій банкъ Хергуб.
 — Соф. Пав. Инвалидный пер., 2. Город. маринск. общест. гимн.
«Шумахеръ, В. А.», хим. зав. Спб., — см. отд. 2-ой рубр. «Химическіе товары».
Шумкеръ, С. Среднефонтанск., 11. Москительная т-ля.
Шумлянская, Ан. Евстаф., днр. Градоначальническая, 12.
Шумовскій, Яросл. Домник-Новосельскаго, 86. Директ. ник. кройки А. Тостогановой.
Шумская, Фрима Мошк. Скобелева, 21.
Шумскій, Ад. Ришельевская, 22. Парикмахерская.
 — Айз. Дув. Старопортофранковская, 109. Дмвл. 277.
 — Ив. Херсонская, 11. Бакал. т-ля.
 — Н. Книжеская, 35. Случайная мебель.
 — Шим. Дуи. Книжеская, 35.

Шумский, Эдм. Пав. Станція «Одесса-Товарная». Дальнишкая, 3.
 — Эзра Дав., куп. 2-ой гил. Скобелева, 22. Тлфи. 33-52. Мебельная т-ля. Дмвл. 1, 8.
 «Шумский, Э. Д. и С-ья». Риншельевская, 26. Тлфи. 34-38; 33-52. Мебельная т-ля.
Шумьева, Пелаг. Степ. Срѣтенский пер., 8.
Шумяковъ, Вас. Ег. Колонтаевская, 8. Дмвл. 113.
Шумито, Д. Коблевская, 45. Полотерное завед.
 — Ю. А. Касса взаимоп. Пискорского.
Шуевичъ, Митр. Андр., шт. кап. Троишкая, 13. 15-я арт. бриг.
Шуенко, Ефим. Род., ттс. Новосельскаго, 33. Город. 6-ти кл. у-ще; педаг. курсы.
Шуперъ, Мошко Шмул. Ул. 19 февраля, 13.
Шурапенский, Пет. Мельничн., 5. Пишная.
Шурманъ, Кельм. Лейб. Риншельевская, 56. Т-во бр. И. и Б. Гуровича.
 — Лейб. Риншельевская, 56.
Шуръ, Авр. Юдел. Базарная, 50. Торг. д. «Шуръ, М. и Окунь, А.».
 — Д. Б.-Ариутская, 119. Молочная.
 — Юс. Греческая, д. Горчакова. Галантерейная т-ля.
 — Юд. Ноех. Розумовская, 35. Тлфи. 15-64.
 — Юд.-Миш. Ханм. Степовая, 46.
 — Я. Б.-Ариутская, 50. Тлфи. 25-98. Агент.-ком. к-ра.
 «Шуръ, М. и Окунь, А., т. д.» — см. отд. 2-ой рубр. «Скобеля т-ля».
Шустерманъ, Бор. Шдем. Базарная, 102. Чл. ревиз. ком. ссудо-сбер. и вспомог. кас. служ. т-ва «Т. Д. Гурлинда».
 — Д. А. Преображенская, 56. Тлфи. 65-32.
 — Изр. Мойс. Прохоровская, 31. Фабрика писчебум. т-ва «Г. Левиксонъ».
Шустеръ, Ан. Лейб. Вишняя, 14.
 — Бор. Моис. Прохоровская, 18. Типо-литогр.
 — Лора Абр. Скобелева, 57.

Шустеръ, Н. Новорыби. пер., 30. Т-ля мукой и отруб.
 — Сам. Полтавской поб., 61. Галантерейная т-ля.
Шустинъ, А. Троишкая, 32. Портняжская мастер.
Шустовъ, Дм. Аким. Елисаветградский пер., 8-10.
 «Шустовъ, Н. Л. съ С-ми», т-во Москва, — см. отд. 2-й рубр. «Виноторговли», «Коньякъ». Мельничная, 23.
 «Шустова, М. А.», т-во, Москва, — см. отд. 2-ой рубр. «Мѣшки и брезенты».
Шустова, Клавдія Дм. Александрійский пер., 8. Упр. наложен. плат. на ст. «Од.-Гл.».
 — Мих. Сем. Тираспольская, 17. Т-во Ж. Блокъ.
 — Як. Лук. Воронцовская, 2. Дмвл. 53, 256.
Шутинская, Луиза Людв. Дерибасовская, 10. Гимн. Л. Д. Чудновской; гим. В. И. Маларова.
Шутинский, Аркад. Леоп. Дерибасовская, 10. Женск. ком. у-ще Е. А. Бухтѣевой; гим. В. И. Маларова; 4-я гимн.; тов. преде. о-ва домосовл.
Шутурова, Мар. Мих. Новосельскаго, 3. Высш. женск. мед. курсы; практ. вр.
Шуть, Кузьма Андр. Успенск., 7. Фельдш., массаж.
Шутый, Их. Меер. Нѣжинская, 16.
Шутѣва, Дмитр. Сем. Вѣтрогонная, 1. Дмвл. 39, 60.
Шуфманъ, Ш. Екатеринбургская, 62. Тлфи. 38-72. Аптека.
Шуфъ, С. Николаевский бул., 13. Тлфи. 68-24. Обойно-драпир. мастер.
Шухатъ, Авр. Як. Щелакова, 5.
 — Геризъ. Розумовская, № 48. Обувная мастер.
 — Л. Розумовская, 20. Токарная мастер.
 — Шуа. Дѣсная, 18. Бакалейно-табачная т-ля.
Шухгалтеръ, Абр. Марк. Суворовская, 11. Агент.-комис. к-ра т. д. «Г. Р. Флаксъ и Ко».
 — Ар. Приморская, 69.
 — Б. М. Новосельскаго, 57. Тлфи. 11-61.
 — Бен. Юс. Новосельскаго, 57. Тлфи. 11-10. Дмвл. 183.

БОРЖОМЪ

Превосходная
 ЛѢЧЕБНАЯ И
 СТОЛОВАЯ ВОДА.

Шухгалтеръ, Е. Е. Маразя, 7. Т. д. «Р. Гольдштейнъ и Е. Шухгалтеръ».
 — Изр. Бен. Новосельскаго, 57. Тлфи. 11-10. Практ. вр. Дмвл. 359.
 — Іезек. Давид. Марзлѣевск., 54. Упрля. кент. т-ва «Кармель»; похор. касса о-ва взаимопомощи торг. агент. Дмвл. 235.
 — Юс. Дувид. Марзлѣевская, 54. Черном. внодѣл.; о-во торг. агент.
 — І. М. Суворовская, 11.
 — Мар. Бенѣям. Дмвл. 46.
 — Рув. Бенѣям. Новосельскаго, 57. Пишн. прис. пог.
 — Хаимъ-Шул., пот. пог. гр. Базарная, 20.
Шухеръ, Бор. Григ. Суворовская, 24.
 — Исая Артем. Дерибасовск., 10. Прис. пог.
 — Шая Шим. Конаая, 42. Дмвл. 120, 180, 186.
 — Як. Средняя, 2. Пралечная.
Шухманъ, Алдръ Бор. Б.-Ариутская, 105. Тлфи. 11-01. Сотр. «Од. Почта».
 — И. Б. Екатеринбургская, 44. Книжная т-ля.
 — І. Скобелева, 35. Книжная т-ля.
Шуцкая, Соф. Франц. Пантелеймоновская, 45.
 — Юзефа Франц. Пантелеймоновская, 44.
Шушковъ, Пет. Аврам. Малороссійская, 25. Ст. «Одесса-Товарная».
 «Шхіяницъ, Б. И.», Баку, — см. отд. 2-ой рубр. «Нефть и керосинъ».
Швоцлеръ, Анат. Филип., ка. Жуковскаго, 11. С-контр. госуд. банка.

У. ЛАНДЕСМАНЪ. Большой выборъ мужскаго, дамскаго, дѣтск. и форменнаго платья. ПРИЕМЪ ЗАКАЗОВЪ
 Улица Кондратенко, д. № 40. Тел. 5-76. ЦѢНЫ ОПТОВЫЯ. Въ магазинѣ лифтъ.

Щ.

- Щабельская**, Ксен. Степ. Успенский пер., 10. Дмвл. 313.
- Щавинский**, Вячесл. Генр., кск. Суворовская, 8.
- Щаголь**, Д. Троицкая, 47. Т-ля готовой одеждой.
- Щастный**, Серг. Мих., кс. Уютная, 1. Тлфн. 51-10. Штат. лабор. Новор. у-та; зубовр. шк. д-ра И. И. Марголина; повив.-фельдш. у-ще и повивальн. курсы В. А. Говорова; секр. пр. мед. о-ва при Им. Нов. у-тѣ; лечеб. клин. врач. по всемъ спец. практ. вр.
- Щегловъ**, Мих. Ил., гс. Институтская, 25. Телегр. конт. — Нил. Феод., кс. 12 ст. элек. трам., с. д. Окр. военно-санит. упр.; управл. Рос. о-ва «Красн. Креста». Дмвл. 352.
- Щеголева**, Ел. Алдр. Полтавской поб., 21 — Над Мих. Полтавской поб., 21, Гимн. С. А. Вершинской. — С. Б., акуш. Торговая, 12. О-во взаимн. пом. акуш.
- Щеголевъ**, Влад. Мих., при. Кондратенко, 3. 15-я артил. бриг. — Никл. Алдр., ордин. проф. сс. Нѣжинская, 51. Тлфн. 12-11. Имп. Новор. у-тѣ; директ. госпит. хирургич. клин. Новор. у-та; вице-прдс. о-ва русскихъ врач. при Имп. Нов. у-тѣ; высш. женск. медич. курсы; глас. гор. думы. Дмвл. 155. — Серг. Серг. Нѣжинская, 30. Вин. ст. рус. виногр. и винод.
- Щеголь**, Зав. Рахм. Ришельевская, 58.
- Щедрова**, Варв. Вас., дин. Княжеская, 4.
- Щедровичъ**, Варв. Игн. Каретный пер., 23. Парф. и косм. торг. Р. Н. Аудерского, — Сер. Мир. Коблевская, 42.
- Щелаква**, Мар. Григ., вд. кап. Коблевская, 37.
- Щелаконъ**, Сем. Ив. Успенский пер., 13.
- Щелковъ**, Степ. Ив. Старопортофранковская, 89.
- Щепанинъ**, Станисл. Ив. Соборная пл., 2. Муз. магаз. Л. Юзефера.
- Щепетевъ**, Никл. Алекс., стол. нс. Коблевская, 27. Управл. артил. скл.
- Щепетилянникъ**, Мойс. Андр. Средне-фонтанская дор., 2. Тлфн. 15-58. — Степ. Андр. Успенская, 85. Старообр. общ. храма пресвят. Богор. — Вас. Петр. Средняя, 63. Дмвл. 241.
- Щенина**, Клавд. Никл. Пироговская, 5. У-те № 87. — Нат. Дм., вд. кап. Лермонтовский пер., 5.
- Щепихинъ**, М. В. Колонтаевская, 5, Музык. маст.
- Щепкинъ**, Евг. Никл., проф. Приютский пер., 23. Пушкинское убѣжище литератор и учен. Высш. женск. курсы; о-во вспомош. литер. и учен.
- Щепковский**, Юс. Влад., ттс. Коблевская, 30. Контр. пал. — Меч. Влад. Коблевская, 30. Аг.-ком. к-ра т. д. «Книзь Ю. Гагаринъ и Ко.»; о-во вспомош. нужд. учаш. реальн. у-ща; похорон. касса при о-вѣ взаим. вспом. приказ.-христ.
- Щербакова**, Б. Х. Елисаветинская, 19. Тлфн. 1-12. — Д. Ф. Степовая, 44. Одесс. части. домб. — Зин. Алдр., ж. сс. Гаванная, 12. — Мар. Мих. Смирновск., 26. Гимн. Е. С. Александровой. Дмвл. 265. — Мар. Феод. Мельничная, 3. Телегр. ю.-з. ж. д.
- Щербаковъ**, Ал-ѣй Григ. Дальницкая, 2. — Ал-ѣй Ив., дсс., д-ръ мед. Княжеская, 2. Екат. яхт-клубъ; ол. отд. попеч. Г. И. Марии Феодоровны о глухонѣм.; предс. попеч. о недос. студ. Нов. у-та. — Влад. Никл., шт.-кап. Марамлевская, 40. — Георг. Сем., ес. каз. полка. Гоголя, 7. — Гершко Шмул. Гоголя, 4. — Кир. Дюн. Хуторская, 30. Мих. санитар. поп. Дмвл. 320. — Мак. Еф. Вознесенский пер., 16. Гор. общ. банкъ. — Никл. Алекс. Алекс. пл., 3. Либарск. маслоб. — Феод. Дим. Елисаветградский пер., 8. Надз. Александровского полиц. уч.
- Щербакъ**, Ал-дръ Ив., шт.-кап. Спиридоновская, 8. Штабъ 15-й пѣх. дивизии. — Ан. Феод. Лиманная, 7. Гимн. М. М. Маевской. — Дм. Алдр. Штиглица, 22. Дмвл. 328. — Ек. Як. Штиглица, 20. Дмвл. 328. — Ив. Дм. Градоначальнич., 14. Коммерч. у-ще Имп. Николая I; епарх. женск. у-ще. — Мелан. Ив. Золотарева, 13. Дмвл. 96, 123, 242. — Ф. Лиманная, 7. Вншторг.
- Щербаносъ**, Мих. Викт., дин. Новобазарный пер., 4. — О. С. 5-я ст., пос. «Самопомощь», д. Чечельницкаго.
- Щербанъ**, Пет. Фед. Карангозова, 30. — Феод. Степ. Карангозова, 30. Молочная. Дмвл. 19, 106.
- Щербаченко**, Мар. Базари, 110. Пивная.
- Щербина**, Алдра Вас., поч. гр. Рождественск. пер., 5. Уфа-земск. упр. — Ал-ѣй Дм. Базарная, 12. Исп. об. инсп. гимн. А. П. Ровнякова; истор.-филолог. о-ва при И. Н. у-тѣ; о-во взаим. кред. домов. и земл. Херс. губ. — Нат. Андр. Успенская церк.-школа. Алексѣев. церк.-прих. у-ще. — Нат. Ив. Софиевский пер., 7. Фин. отдѣл. гор. упр.; ссу. до-сбер. касса служ. въ гор. общ. упр. — Степ. Тарас. Ольгивск. сс. 18. 5-е гор. у-ще; херс. санитар. попеч.
- «Щербиновские рудники»**, — сс. отд. 2-ой рубл. «Уголь».
- Щербинская**, Евг. Викт. Нѣжинская, 59.
- Щербинский**, Никл. Степ. сс. Садовая, 18. О-во для пом. бѣди. г. Одессы.
- Щербинская**, Антон. Георгиевич. Пересыпск. у-ще № 14-75. — Лид. Ив. Раскидайловская, 8. Гимн. О. В. Кандыба.
- Щербинский**, Ив. Дем., ка. Мастерская, 25. Гл. сбер. касс. № 51. при к-рѣ госуд. б-ка. — Никл. Леон., шт.-кап. Дитжероновская, 5. Воен. у-ще; 15-й стрѣлк. полкъ.

Щербовичъ-Вечоръ, Вас. Вит., кап. Елисаветградскій пер., 8-10. 59-й пѣх. Люблинскій полкъ.
 Щерцинъ, Ср. Б.-Арнаутская, 90. Скобян. торг.
 Щешнеръ, С. Б.-Арнаутская, 123. Маст. бѣлья.
 Щетниковъ, Ром. Ив. Романовская, 33. Дмвл. 247.
 Шиголь, К. Л. Екатерининская, 39. Дамскій портной.
 — Лейбъ. Ицк. Гаванная, 13.
 — Фрэн. Ланжероновская, 21. Корсетная мастер.
 Ширая, Агаф. Петр. Польск., 8.
 Ширбининъ, Никл. Излар. Ул. 19 февраля, 55. Город. водопров.

Щисленниковъ, Як. Григ. Маршалевская, 64. Торг.-пром. арт.
 Щогилевъ, Р. Розумовская, 33. Сапожн. маст.
 Шукна, Вал. Пет. Дегтирная, 10. Земельн. отдѣл. горсд. упр.
 — Эм. Анаст. Дегтирная, 10.
 Шукнинъ, Алдръ Пет. М.-Кулянинская, с. д. Завѣд. кулянинск. у-ща № 61.
 — Петр. Григ. Дегтирная, 10.
 Щурекъ, Люд. Ив., клр. Бѣлинскаго, 14. Учебн. окр.
 Щуръ, Як. Осип. Книжеская, 12. Херс.-Бессар. упр. землед. и госуд. имущ.; секр.



Имп. о-во сельск. хоз. южн. Россіи.
 Шушкой, Алекс. Осип., кап. Военный сп., 3. Серг. артил. у-ще.

Э.

«Elthal» - Дрезденъ, см. отд. 2-ой рубр. «Машины».
 Эбергардъ, А. Н. Греческ., 45. Тафи. 6-29. Азовско-Донск. ком. банкъ.
 Эбергардъ, Бр., Ульмъ, см. отд. 2-ой рубр. «Земледѣл. орудія».
 Эбельсъ, Сол. Іос. Скобелева, 1.
 Эберманъ, Жанно. Сим. мех. Елисаветинская, 21.
 Эберль Ганзь, см. отд. 2-ой рубр. «Игрушки».
 Эберль Ганзь, Констанъ и Ко, см. отд. 2-ой рубр. «Игрушки», «Пиротехника».
 Эберсъ, Леонт. Павл. Александровская пл., 29. Дмвл. 3.
 Эбингеръ, Эмми. Эммануил. Степовая, 42. Од. отдѣлен. «Бенцъ и Ко».
 Эбловъ, Мих. Ис., ген.-отъ-ниф. Французскій бул., 30. Тлфи. 64. Пом. ком. войск. воен. окр. сов. Шт. воен. окр.
 Энадисъ, Мойс. Дав. Базарная, 26. Тлфи. 52-74. Сиб. торг. банкъ.
 — Мор. Льв. Жуковского, 4.
 Эвальдъ, Григ. 21-й Куликовскій пер., 13. Дмвл. 132.
 — Никл. Эдуард. Воронцовск. пер., 8, с. д. Чл. сов. 2-го од. о-ва из. кред.
 «Эвансъ Коппе», Харьковъ, см. отд. 2-ой рубр. Асфальтъ и тольъ.
 «Эванъ Томасъ, Ралклифъ», Кардифъ, см. отд. 2-ой рубр. «Пароходства».
 Эвертъ, Эдг. Карл., пот. поч. гр. Ланжероновск., 3. Конфекціонъ «Якоби».
 Эводовъ, Алекс. Конст., ттс.

Кузнечная, 13. Контора Госуд. банка.
 «Эврика», см. отд. 2-ой рубр. «Чернила».
 «Eggev's Ang», Бременъ, см. отд. 2-ой рубр. «Металлич. изд.».
 «Эгештейнъ и Робертъ», Берлинъ, см. отд. 2-ой рубр. «Электричество», «Лампы».
 Эгизъ, Ан. Сав. Успенская, 95.
 — Бор. Ис., худ. Троицк., 53. Гимн. А. I. Малиновской; о-во изящн. искус.; т-во южно-русск. художн.; литерат.-арт. клубъ.
 — Бор. Сем., д-ръ. Екатерин., 17. Стар. гор. больн.; гер. лечебн. для приход. больн.; вр. караннск. общ. начальн. у-ща; дерматолог. и пещеролог. о-во; прак. вр.
 — Дав. Сим. Троицкая, 45. Ст. гор. больн.; практ. вр. Дмвл. 360.
 — Бор. Ис. Троицкая, 52. О-во изящн. искус.; т-во южно-рус. художн.
 — Борисъ Семен. Екатерин., 17. Ордин. стар. гор. больн. Дмвл. 187, 298.
 — Дав. Семен. Троицкая, 45. Орд. стар. гор. больн.
 — Еф. Бор. Авчинниковскій пер., 14. Лабор. гор. химиз. лабор.
 — Сад. Сим. Нѣжинская, 54. Дмвл. 298, 359.
 — Соф. Фед., учит. Авчинниковскій пер., 12. Женск. караннск. благ. о-во.
 — Тот. Шабет., пот. поч. гр. Авчинниковскій пер., 15.
 — Эст. Абр. Успенская, 95. Дмвл. 310.

Эгуль, Алдръ Ис. Коблевская, 47. Тлф. 21-96. Зуб. каб.
 — Соборная пл., 6.
 — Блюма. Малороссійская, 36. Бакал. торг.
 — Іос. Исаак. Малороссійская, 36. Мануфактурн. торг. Л. Родьбейна.
 — Левъ Ис. Коблевская, 47.
 Эдвардъ, Эд. Эри. Полтавской поб., 96. Акт. о-во Жирард. м-ръ Гилле и Дитрихъ.
 Эдельманъ, Г. Ш. Приморская, 99. Зав. крас. и лак. насл. Е. А. Гольдштейна.
 — Г. Г. Садовая, 16. Прак. вр.
 — Л. Садовая, 13. Произв. фанерн. ящ.
 — М. Новоконная пл., 3. Картофельн. торг.
 — М. К. Княжеская, 31. О-во взаимоп. евр. ското-мясо-промышл. и торг. той же отрасли.
 — Мордко. Московская, 15. Обушн. торг.
 — С. Степовая, 27. Молочная.
 — Я. Г. Тираспольская, 19. Тлфи. 18-08. Евр. больн.; прак. вр.
 — Як. Раф. Московская, 4. Мельн. Э. Вейштейнъ и С-ья.
 Эдельсонъ, Р. И. Троицкая, 34. Зуболеч. кабин.
 Эдельштейнъ, Ар. Сол. Вознесенская, 54. Евр. общ. торг. школа.
 — Як. Ис. Земская, 1. Тафи. 49-14.
 Эдикъ, Праск. Петр. Провиантскій пер., 1. Дмвл. 226.
 «Эдиссонъ и Сванъ», Лондонъ, см. отд. 2-ой рубр. «Электричество», «Лампы».

У. ЛАНДЕСМАНЪ. Большой выборъ мужскаго, дамскаго, дѣтск. и форменнаго платья. ПРИЕМЪ ЗАКАЗОВЪ. Улица Комратенко, д. № 40. Тел. 5-76. ЦѢНЫ ОПТОВЫЯ. Въ магазинѣ лифтъ.

- Эдись**, Новосельскаго, 57. Модн. маст.
- Викт. Никл., шт.-кап. Пантелеймоновская, 56. 15-ый стрѣлков. полкъ.
- Эдансь**, Абр. Гершк. Базарная, 110. Тлф. 19-62. Дмвл. 12, 300.
- А. Х. Треугольный пер., 3. Дмвл. 300.
- Эдуардсь**, Бор Вас. Софиевск. пер., 3. Тлфи. 33-09. Гимн. С. А. фонъ-Гигшъ-Браммъ; 1-во южно-русск. художл., литер.-артист. клубъ; Дмвл. 267.
- Лид. Вас. Софиевскій пер., 3. 2-я жен. гимн.; гимнаст. о-во «Соколя».
- Тат. Дм. Софиевскій пер., 3. О-во пособ. бѣдн. больн. на диман.
- «Eduard Pfeiffen»**, — см. отд. 2-ой рубр. «Химическіе товары».
- Эже**, Θεона Ал-ѣев., ж. двн. Казарменный пер., 7.
- Эйберсь**, Мошко Лейв. Скобелева, 7.
- Эйберъ**, Мать Сем. Трушевскій пер., 8. Тлф. 31-56. Торг. д. «Н. А. Шрегеръ».
- Эйгель**, М. Городская, 32. Портн. маст.
- Фаб. Юс. Розумовская, 5.
- Эйгертъ**, Н. Покровскій пер., 13. Тлфи. 32-16. Виноторговая.
- Эйделесъ**, Б. И. Ремесленная, 32. Бухг. и завѣд. конфекс Пляссера.
- Эйдельбергъ**, Ин.-Мееръ Овш. куп. 2-й г. Базарный пер., 4. Тлф. 15-39. Москвельн. торг.; о-во взаимоп. торг. агент.; чл. прав. о-ва «Эзрель-Хойлимъ». Дмвл. 13.
- Эйделманъ**, Кон. Герш. Преображенская, 2.
- Абр. Базарная, 85. Складъ угля.
- Л. Дальницкая, 1. Молочн.
- Л. Ризовская, 2. Аптечный магазинъ.
- М. Базарная, 60. Прачешная.
- Н. И. Елисаветинская, 9. Тлф. 66-93.
- Н. Вѣшная, 30. Торговля керос.
- Э Новосельскаго, 89. Скл. угля и дровъ.
- Як. Соф. Петра Великаго, 27. У-ще Л. В. Кричевскаго.
- Эйделънандъ**, Меер. Водопроводная, 6. Парикм.
- Эйдельштейнъ**, Исаак. Пейсах. Земская, 6. Упр. конт. аг.-ком. конт. торг. дома «Г. Р. Флаксъ и Ко».
- Лейва Мордк. Николаевскій бул., 6.
- М. Старопортофранковская, 135. Бак. и таб. торг.
- Эйдельштейнъ**, Э. Б.-Арнаутская, 86. Известь.
- Эйзенгартъ**, Ицх. Гав. Мѣшанская, 31. Тов. предс. о-ва взаимоп. въсовщ. по хлѣбн. части.
- Я. Екзатерининская, 75. Аг.-ком. конт.
- Як. Овш. Суворовская, 5.
- «Эйзеншimmel, Фр. и Ко»**, — см. отд. 2-ой рубр. «Землед. орудія».
- Эйзерманъ**, Влад. Фридр. Романовская, 64. Дмвл. 249.
- Эйзеръ**, Гершъ Шлем. Вѣшная, 114.
- Мих. Эм. Б.-Арнаутская, 60.
- Эйзеръ**, Э. Θ. Успенская, 111. У-ще Г. И. Гефена.
- Эйкельманъ**, Двойра. Малороссійская, 16. Бак.-таб. торг.
- Эйнгельштейнъ**, Ф. А. Польск., 19.
- Эйгорнъ**, Юс. Малороссійская, 9. Бак.-таб. торг.
- Як. Суворовская, 76. Мучн. торг.
- «Эйнемъ»**, Москва, — см. отд. 2-ой рубр. «Какао», «Шоколадъ».
- Эйрингъ**, Луиза. Средняя, 23. Дмвл. 270.
- Эйсмонъ**, Евг. Владисл. Французскій бул., 30. Строител. отд. тор. упр.
- Юл. Ив. Степовая, 64.
- Эйсымонъ**, Флд. Бронис., кск. Елисаветинская, 21. Главн. скл. тамож.
- Эйсенгардъ**, Евг. Артур. Екзатерининская, 20. Агц. о-во рус. черн. кан. зав.
- Эйстрахъ**, Э. Б. Б.-Арнаутская, 25. Обойно-драпир. маст.
- Эйхе**, Ив. Март. Пивов. зав. Ф. Енин и Ко.
- Эйхенвальдъ**, А. А. Театральная пер., 10. Чл. правл. литер.-артист. кл.
- «Эйхнеръ и Гейнике»**, Лангенау — см. отд. 2-ой рубр. «Инструменты».
- см. отд. 2-ой рубр. Пароходныя принадл.
- Эйчсъ**, Соф. Сем., поч. гр. Базарная, 57. Тлф. 46-78.
- Эйшисканъ**, Юс. Григ. Гоголя, 7. Тлфи. 10-78. Прис. пов.
- «Эквитебль»**, — см. отд. 2-ой рубр. «Страх. о-ва».
- Экдешманъ**, Абр. Григ., Розумовскій пер., 4. Род. пріютъ дамск. о-на вспомоц. бѣдн. родильн.; практ. вр.
- Экерле**, Вильг. Θεод., инж., ка. Андросовскій мол., главн. упр. раб. порта. Тлф. 22-60. Упр. гл. инж. Новор. ком. порт.; секр. сов. технич. о-ва; Имп. рос. о-во спасан. на водахъ.
- Экертъ**, Густ. Юл. Молчановская, 11. «Фридрихъ Кроне и Ко».
- Экзархъ**, Ан. Дим., двн. Полтавской поб., 7.
- «Eskel et Gllnicke, Берлинъ»**, — см. отд. 2-й рубр. «Газо-керос.-калильное освѣщ.».
- «Эккертъ, Г. Ф., Акціон. о-во»**, Берлинъ, — см. отд. 2-ой рубр. «Землед. орудія».
- «Экперъ № 1»** В. Верморель, — см. отд. 2-ой рубр. «Садоводства».
- «Экономическая»**, — см. отд. 2-й рубр. «Типо-Литографія».
- «Экономическ. подогрѣватель»**, — см. отд. 2-ой рубр. «Аппараты».
- «Экономическое О-во Оффисеровъ»**, — см. отд. 2-ой рубр. «Бакалея», «Басоны».
- «Экономія»**, — см. отд. 2-й рубр. «Бакалея», «Басоны».
- «Экономія»**, — см. отд. 2-ой рубр. «Топливо», Трактиръ чайные».
- Эскарена**, Юл. Карл. Херсонск. 36. Жен. гим. Л. Ф. Бляеръ.
- Эксельбиртъ**, Данил. Бергаринж. Успенская, 65. Инсп. 1-го рос. страх. о-ва; членъ правл. одес. пожарн. о-ва; о-во «Бесѣда».
- Роза Моис. Ришельевская, 35.
- «Экспрессъ»**, — см. отд. 2-ой рубр. «Сепараторы», «Слес.-механич. маст.».
- «Эксцельсиоръ»**, — см. отд. 2-ой рубр. «Шампанское».
- Эктовъ**, Пав. Водопроводный пер., 10. Конно-кузн. маст.
- Экштайнъ**, Фр. Дерibasовская, 5. Контора А. Канторовичъ.
- «Элегантъ»**, — см. отд. 2-й рубр. «Портн. маст.».
- «Электра»**, — см. отд. 2-ой рубр. «Фотографическія принадлежности», «Электричество и Лампы».
- «Электрическій Трамвай»**, — см. отд. 2-ой рубр. «Электрич. трамвай».
- Эленкротъ**, Н. Ул. 19 февраля, 13. Извозн. промыс.
- Элефтеріу**, П. Польскій сп., 13. Бак.-таб. торг.
- Элизъ**, М-ме. Московская, 6. Корсетн. маст.
- Элианъ**, Теод. Черноморская, 12.
- Элиатъ**, Евг. Ив. Скобелева, 12. Предс. правл. Земск. херс. губ. банка. Предс. сов. пенсіон. классъ въ Земск. банкъ Херс. губ. Тлфи. 31-76.
- Викт. Евг. Одес. город. печ. дѣтск. пріют.
- Эліозовъ**, Никл. Як., двн. княжеская, 4. Уѣздн. земское упр.
- Эліяшъ**, М. М. Запорожская, 18. Акуш., осп.
- Элертъ**, Ив. Ив. Ст. «Одесса-Застава».

«Ellison, John B. et Sons», Лондонъ, — см. отд. 2-ой рубр. «Сукно».

Элликригъ, И. Дерибасовск., 26. Фотография.

Эльбертъ, Дав. Кондратенко, 35. Бак.-таб. торг.

— Мордко Гдад. Греческая, 23.

— Мих. Гершъ-Вольф. Александровская, 19.

— Уш. Полтавской поб., 62. Обувн. торг.

Эльберъ, Г. С. Пушкинская, 55. Столярн. маст.

Эльвингеръ, Карлъ Ив. Карантинная, 17.

— Мар. Iог. Карантинная, 17. Дмвл. 103.

Эльворти, Р. и Тъ. Акц. о-во Енисейградъ, — см. от. 2-й рубр. «Землед. орудія».

Эльгасъ, Евг. Ант. Нѣжинская, 61.

Эльзессеръ, В. Пушкинская, 2. Тлф. 54-60. «Европейская» гостиница.

Эльзонъ, Х. Зел. Картамышевская, 25. Извоз. пром. Дмвл. 37, 105.

— Эст. Ул. 19 февраля, 45. Бак. и таб. торг.

Эльманъ, Г. Вишня, 112. Бак.-таб. торг.

— Гейн. Московская, 7. Тлф. 36-41. Аптека.

— З. Московская, 83. Портн. маст.

— I. Таможенная пл., 3. Хлѣбная конт.

— Р. С. Кондратенко, 19. Тлф. 68-10.

Эльманъ, А. М. Софьевская, 34. Тлф. 7-40. Дмвл. 217, 267.

— Гил.-Гершъ Дух. Гимназическая, 17.

— Исаак. Изр. Ремесленн., 34. Упр. черн. винод.

— Л. М. Ул. 19 февраля, 39. Бюро пос. удеби. дѣл.

— Лев. Изр. Ремесленная, 10. Черн. винод.

— М. И. Троицкая, 16. Тлфн. 15-95 и 29-44. Черном. винод.; секр. о-ва для дост. средствъ проф. у-щу В. М. Гольдштейнъ и М. Шинглеръ. Дмвл. 29, 237, 266, 302.

— Оз. Мойс. Ул. 19 февраля, 25.

— Сауль Марк., куп. 2-й г. Софьевская, 34. Дмвл. 86, 127.

Эльманъ, Адлъ-Югон. Тиръ-Карл. Ланжероновская, 26.

Эльпернъ, М. Базарная, 24. Молочная.

Эльперъ-Гальперинъ, Боульфъ Сруд. Жуковскаго, 6.

«Эльрихъ, А. и Ко». Рига, — см. отд. 2-й рубр. «Масла раст. и смаз».

Эльтерманъ, Соф. Викт., днн. Коблевская, 38а.

Эльфандъ, Григ. Як. Екатерининская, 4.

— Нахм. Берк. Староворто-Франковская, 141.

Эльфонъ, И. Болгарская, 61. Извозн. промыс.

— П. Болгарская, 30. Извозн. промыс.

Эльцинъ, Г. М. Б.-Арнаутская, 55.

Эльштейнъ, I. Б.-Арнаутская, 119. Тлф. 22-75. Шапочные приб. Дмвл. 33.

— Мотя Мойш. Базарная, 69.

— Мошко Левик. Б.-Арнаутск., 117.

Эльяницкий, Нус. Арон. Скобелева, 41. Гост. «Одесса».

Эльяновъ, I. Нѣжинская, 14. Портн. маст.

Эльяшевъ, Ал-ѣй Ил. Пушкинская, 11. Тлфн. 63-11. Представ. сепарат. Диаболо.

«Эмалиграфъ», — см. отд. 2-ой рубр. «Выѣски».

Эмдинъ, А. С. Вознесенскій пер., 5. Акуш., массаж.

— Вигд. Их. Вознесенскій п., 5.

— Хава-Рах. Вознесенскій п., 5. Скл. известн. керос. и красокъ.

Эмеретли, Ант. Георг. Карантинная, 17. Тлф. 2-94. Инж. морск. ч. Р. о. п. и т.; «д. правленія сберег.-вспомог. кассы для служащихъ въ Р. о. п. и т.; тов. предсѣд. потреб. о-ва служ. Р. о. п. и т.; черноморско-морское благотв. о-во. Дмвл. 358.

— Над. Ант. Карантинная, 17. Гимн. О. В. Кандыба.

Эмесглаубенъ, Г. Ар. Лермонтовскій пер., 2. У-ще И. А. Спивакова.

Эмесглаумъ, Гед. Ар. Московская, 60. 2-я «Талмудъ-Тора».

Эмесглаушъ, Ц. М. Ришельевская, 76. Танцклассъ.

«Эмиге», Гаванная, 9. Кафе.

— I. Екатерининская, 90. Кофейное завед.

Эмма, Х. II. Екатерининская, 90. Тлф. 31-16. Кофейня.

— Хуна Ицк. Болгарская, 21.

Эммануэль, И. Торговая, 34. Парикм.

«Эмпед», — см. отд. 2-ой рубр. «Автомобильн. гаражи».

Эргелитъ, Фридр. Вильг. Мастерская, 49. Иллюз. «Наука и Жизнь».

Энгель, М. Суворовская, 102. Акуш.

— Куртъ Юл. Отрадная, 8. Тлф. 47-59. Инж.-технол.; устройство центр. отопл.

— М. З. Суворовская, 99. Тлф. 35-85. Бакал. и колон. торг.

— Эрих. Юл.; куп. Отрадная, 8. Инж.-техн.; устройство центр. отопл.

БОРЖОМЪ

Превосходная
ЛѢЧЕБНАЯ И
СТОЛОВАЯ ВОДА.

Энгель, Ю. О., куп. 2 г. Гоголая, 14. Тлф. 39-96; 6-84. Складъ кафель; завѣд. лѣсн. транзитн. скл. ю.-зап. ж. дор.; выборн. купеч. сосл.; дир. ком. у-ща Имп. Николая I. Дмвл. 30.

Энгельгардтъ, Серг. Петр., кап. «Вѣнская» гост. Канд. на воен. судебн. долж.; военно-окоужн. судъ.

Энгельманъ, Эмил. Христ., днн. Военный сп., I.

Энгельштейнъ, А. Польская, 19. Меб.-столярн. маст.

— Ф. А. Польская, 19. Массаж.

«Энгистремъ Юганъ», акц. о-во. — см. отд. 2-ой рубр. «Бритвы».

Эндеръ, Ф. Э., инж.-техн. Французскій бул., 11. Тлф. 31-68. Дирек. «Всеоб. комп. элекрич».

Эндинъ, А. С. Вознесенскій пер., 5. Массаж.

Эненштейнъ, Эм. Зин. Провиантскій пер., 3. 2-ое одесск. о-во взаимн. кред.

«Энергия», — см. отд. 2-ой рубр. «Типографин».

Энгелист, Адольфъ Феод. Базарн., 41. Завѣд. зав. Бельг. авион. о-ва проб. мануф.

Эртинъ, А. Божакина, 17. Пекарня.

— А. Д. Рушельевская, 62. Токарн. маст.

Эпель, Конст. Юл. Болгарская, 15. Управл. конт. Я. В. Ермуловича.

— Шева Бор. Болгарская, 15. Дмвл. 29.

Эпельсумъ, И. Успенская, 76. Конфекс. Н. Шилькройтъ и Я. Липовещдй.

— Ицко. Ришельевская, 27. Портн. маст.

— Лав. Абр. Базарн., 35. «Енн-ботъ».

— Як. Осип. Б.-Арнаутск., 119. Дмвл. 57, 145, 346.

Эпниъ, Анд. Алдр., плк. Новая, 3.

— Б. Колодезный пер., 3. Портн. маст.

— Бенц. Дав. Болгарская, 23. Предс. о-ва взаимног. служ. снаг. и молитв. дом.

У. ЛАНДЕСМАНЪ. Большой выборъ мужского, дамского, дѣтск. и форменнаго платья. ПРИЕМЪ ЗАКАЗОВЪ.

Улица Кондратенко, д. № 40. Тел. 5-76. ЦѢНЫ ОПТОВЫЯ. Въ магазинѣ лифтъ.

- Элинь, Б. Н.** инж. Гоголя, 21. Тлф. 8-92. Пароходство «Георгій Орионъ»; общ-во вспомош. нужд. уч. гимн. В. И. Гольдинъ.
- **Вѣра Берм.** Левашевскій сп., 28. Дмвл. 138.
- **Гр. Бор.** Кондратенко, 32. Тлф. 6-39. Завѣд. т-ва черноморск. пинод.
- **И. Мясоѣдовская,** 28. Металлич. маст.
- **Ил. Ин.,** вр. Базарная, 52. Тлф. 38-15. Амбулат. о-ва попеч. о больн. дѣт.; о-во попеч. о больн. дѣт.; гимн. Т. Е. Коппъ, ур. Жаботинской; практ. вр.
- **Г. Колонтаевск.,** 35. Молочная.
- **Кл. Ришельевская,** 21. Апт. торг.
- **М. Г. Пушкинская,** 73. Парикм.
- **М. Суворовская,** 55. Пивная. Дмвл. 287.
- **Пав. Адольф.** Екатерининская, 8. Аг.-ком. контора П. Гельдера.
- **Рина Абр.** Водопроводная, 6.
- **Руб. Мойш.** Прохоровская, 8.
- **Х. Прохоровская,** 19. Портняжеск. маст.
- **Шл. Слмх.** Базарный пер., 3.
- **Я. Базарная,** 25. Слес.-мех. маст.
- **«Эштейнъ, А. С. и Сынъ»,** т-во—см. отд. 2-ой рубр. «Обои».
- **«Эштейнъ и Ландау»,** Славунъ—см. отд. 2-ой рубрики «Толъ».
- **Эштейнъ, Абр. Я.** Александровская, уг. Суворовской. Тлф. 39-34. Аптек. магазинъ. Фармацевтич. о-во.
- **Бени. Давид.** Высокій пер., 7. Предс. о-ва взаимопом. служ. синаг. и молитв. дом. гор. Одессы.
- **Б. М.,** инж. чл. правл. о-ва вспом. нужд. жен. гимназій В. И. Гольдинъ.
- **Г. Б.** Преображенская, 64. Т-во черном. вин.
- **Р. Г.** О-во взаимоп. нужд. учниц. жен. гим. В. И. Гольдинъ-Абезгаусъ.
- **Т. И.** Кондратенко, 35.
- **Сар. Моис.** Скобелева, 52. Тлф. 34-95. У-ще Я. Ландемана; гимн. Т. Коппъ, ур. Жаботинской; гимн. А. Э. Гецельдъ.
- **Эштейнъ-Хмѣльницкая, С. Р.** Б.-Ариадутская, 76. Зубной врачъ.
- **Эракъ, И. О.,** инж. Базарная, 33. Тлф. 28-36. Техн. к-ра.
- **М. Ришельевская,** 29. Зубн. врачъ.
- **Эрамъ, Евг. Эд.,** докторъ. Коблевская, 386. Тлф. 64-88. Проледев. и хирург. клиника.
- **А. Е.,** врачъ. Коблевская, 2. Клин. хирург. бол.
- **«Эрбе Отто»,** Аки. о-во, Рига, —см. отд. 2-ой рубр. «Инструменты».
- **Эрвайсъ, М.** Авчинниковскій пер., 11. Вышив. маст.
- **Эрдели, Адльр. Серг.** Сабанъевъ мостъ, 5. Тлф. 54-92.
- **Фонъ-Эрдманъ, И. Бѣлинскаго,** 19. Тлф. 14-21. Евангелич. больн.
- **Эрдмель, Анна Петр. Б.-Ариадутская,** 47. 10-е народное у-ще.
- **Эренвертъ, Бен. Эд.,** ка. Елисаветградскій пер., 8. Пмш. контр. госуд. контр. ю.-з. ж. д.
- **Эржиу, Елис. Христ.** Отрадная, 6. Дмвл. 192, 342.
- **Эрвицъ, Григ. Абр.** Скобелева, 1.
- **«Эрика»,** —см. отд. 2-ой рубр. «Пишущія машины».
- **Эриксогъ, Л. М. и Ко.,** Русск. о-во, —см. отд. 2-ой рубр. «Телефоны».
- **Эрингъ, Луиза Степ.** Розумовская, 22. Дмвл. 246.
- **Эринчакъ, Анна.** Екатерининская, 17. Меблдр. комн.
- **Илья Сем.** Екатерининская, 17. Посреди. по прод. недвижим.
- **Эресманъ, Йохемъ Мих.,** кс. Маразлевск. 10-9. Римско-разлевская, 10-9. Римско-кат. прих. церк.; кад. корп.; Ришельевск. гимн.; коммер. у-ще Г. Э. Файга; гор. мар. общ. гимн.; 3-я гимн.; 2-ая мужск. гимн.; реальн. у-ще; о-во св. Климента; гимн. Н. А. Бутовичъ; гимн. С. И. Видинской.
- **Эрисманъ, Карлъ Михайлов.** Дерибасовская, 16. Чл. пер. сов. еванг.-реформ. церкви; предс. герм. благотв. о-ва; чл. правл. евангел. больн.; акц. о-во искусств. минер. водъ. Дмвл. 99.
- **«Eucole Maveili & Co»,** Миланъ,—см. отд. 2-ой рубр. «Отопление и вентиляция». Жуковскаго, 15.
- **Эрландъ, М.** Московская, 13. Часов. маст.
- **Эрлехманъ, М.** Французскій бул., 51. Бак. и таб. торг.
- **Эрлихманъ, А. К.** Прохоровская, 15. Шляпн. маст.
- **Дора Раф.** Базарная, 114.
- **К. Провиантская,** 3. Бакал. торг.
- **Эрлихъ, Бор. Луз.** Пантелеймоновская, 9.
- **Дав. Лаз.** Подтавской побѣды, 72.
- **Эрлихъ, И.** Преображенск., 87. Таб.-галант. торг.
- **Л. И. Московская,** 18. Токарная маст.
- **М. Успенская,** 48. Портняж. маст.
- **Хая Фил.** Пушкинская, 52.
- **Эрлицъ, Юс.** Успенская, 47.
- **Конст. Юр.** Слободская, 32. Дмвл. 263.
- **Эрличъ, А.** Дюковская, 7. Мясная.
- **Конст. Георг.** Дюковская, 7. Дмвл. 81.
- **Эрмаковичъ, Як.** Климент., кс. Французскій пер., дача Наталы.
- **Эрмансъ, Влад.** Тираспольск., 97. Фотогр.
- **И. Пушкинская,** 24. Тлф. 55-50. Агент.-ком. к-ра.
- **«Эрмансъ, К. и Ко»,** Москва,—см. отд. 2-й рубр. «Парфюмерія».
- **Эрмишь, Карлъ Фед.,** инженер. Вышняя, 4. Тлф. 6-51. Технич. к-ра; предс. бирж. ком. въ порайон. комит. по урег. перев. и груз.
- **Фед. Ос.,** поч. гр. Ольгивская, 16.
- **Фед. Фед.,** потом. поч. гр. Вышняя, 4.
- **Эрнистъ, Эрндр. Эд.** Ольгивская, 17.
- **Эрнстъ, А.** Московская, 6. Тлф. 29-75. Фабрика жест. изд.
- **Георг. Троицкая,** 8а.
- **Макс. Эдуард.** Ольгивская, 17. Тлф. 29-75. Фабрика жест. изд. Дмвл. 26.
- **«Эросъ»,** —см. отд. 2-ой рубр. «Аппараты».
- **Эртлачевъ, Агонъ Карп.** Киевская, 29. Т-ля игрушк.
- **А. В. Степовая,** 29. Произ-водство деревн. издѣл. дав. типо-литограф.
- **Эруцовичъ, Марк. Богд.** Польская, 3.
- **Эсбергъ, Эд.** Юган. Колонтаевская, 73. Т-во Невск. ниточ. м-ры.
- **Эсмонъ, Мих. Никл.,** дин. Коблевская, 13.
- **«Эсперансъ»,** т-во, Головокос., 44. Тлф. 47-06.—см. отд. 2-й руб. «Косметика и парфюмерія».
- **Эссбергъ, Ф.** Софиевская, 23. «Бр. Тонетъ».
- **Эссель, Л. И. Б.-Ариадутская,** 24. Акуш.
- **Пинх. Мошк.** Земская, 20.
- **«Эссентуки»,** —см. отд. 2-ой рубр. «Минер. воды».
- **Эске, Адол.** Елисаветинская, 9. Столярная мастер.
- **«Эстей и Ко»,** Братлейбаргъ,—см. отд. 2-й рубр. «Музык. инструменты».
- **Эстердисъ, Мойше-Юс.** Киев-Старорѣзничная, 9.

Эстрайхъ, Кельм. Комитетская, 10. Лѣсная т-ля.
 — З. Комитетская, 16. Складъ угля и дровъ.
 — Зельм. Бейриш. Подтавской поб., 66. Складъ угля и др. кресна.
 Эстринь, Б. Торговая, 18. Скл. кресна.
 — Генр. Анш. Виѣшняя, 92. Дмвл. 252.
 — Халмъ Анш. Виѣшняя, 94.
 Этензонъ, Деб. Екатерининск., 6. Кормовые прод.
 Эпиковъ, Алдръ Карл. Дегтарна, 19. Т-во «А. Больтъ и Коу.
 Эпигъ, Юс. Герм. Екатерининская, 3. Тафи. 69-00. Инж. техн. Завѣд. одес. отд. о-ва моторовъ Даймлеръ.
 Эпингеръ, Ханм. Ханм., куп. 2. Таф. Ришельевская, 48. Тлф. 12-47. Аген.-ком. к-ра; евр. палест. комит.; ремесл. ссудо-сбер. т-во. Дмвл. 284.
 — Троицкая, 28.
 Эписъ, М. Суворовская, 112. Бакал.-табач. т-ля.

«Этна», акц. о-во, Рига.—см. отд. 2-ой рубр. «Металлич. надѣянъ»
 Эттерлинъ, Як. Пласид. Торговая, 3. Швейц. конс-во.
 «Эфаксъ»,—см. отд. 2-й рубр. «Вакса и кремъ».
 Эфенди, Вас. Дм., ка. Окружн. судъ.
 Эфрелиди, Теоф. Лаз. Спиридоновская, 14. Тафи. 13-94.
 Эфросъ, Исаак. Книжный пер., 4. Аптека И. Фиха.
 Эфруси, Ис. Яковл. Базарная, 70. Мануфактур. т-ля М. О. Бомзе.
 — Ф. I. Комитетская, 10. Акушерка, осповив.
 Эфтисню, А. В. Спорт. круж. «Вега».
 Эхтманъ, Ар. С. Церковная, 5. Медн. «Э. Вейнштейнъ и С-ья».
 — Б. Полтавской поб., 51. Складъ угля.
 — I. Преображенская, 67. Скл. угля и дровъ.
 — Х. Базарная, 30. Складъ угля и дровъ.

БОРЖОМЪ

Превосходная
ЛѢЧЕБНАЯ И
СТОЛОВАЯ ВОДА.

«Эшеръ, Альфр. и Германъ», акц. о-во, Хемницъ,—см. отд. 2-ой рубр. «Инструменты».
 Этольцъ, Елиз. Алдр. Торговая, 55. Павловс. гор. глаз. лечебн.
 Эшъ, Адольф. Христ. Лютеранскій пер., 3. Т. д. Н. А. Шретеръ.
 — Юг. Христ. Лютеранскій п., 3. Акц. о-во русск. черном. канатн. зав.

Ю.

«Юбилей»,—см. отд. 2-й рубр. «Тракт. чайн.»
 Юбилеръ, Г. Ш. Пантелеймоновская, 23. Часов. маст.
 Юварлакъ, Сав. Фед. Пушкинская, 15. Тафи. 34-67. Портняжск. мастер.
 Югеръ, I. Столбовая, 19. Бакалейно-табачная т-ля.
 — Рув. Шим. Мясѣдовская, 38.
 — Ф. А. Полтавской поб., 62. Электрич. к-ра Е. Я. Гольдштейнъ.
 — Ш. Полтавской побѣды, 62. Бакал.-табач. т-ля.
 Юркавъ, Э. А. Вокзальная, 2-3. Сид. каз. вин. лавки.
 Юродманъ, И. Божакина, 61. Складъ угля и дровъ.
 Юранинъ, И. Запорожская, 2. Токарная мастер.
 Юлевичъ, М. Александровская пл., 3-4. Бѣлошв. мастер.
 Юделеничъ, З. Екатерининск., 30. Писчебумажи. т-ля.
 — Абр. Морд. Ришельевская, 17.
 — М. Преображенск., 29. Писчебумажи. т-ля.
 — Мовша Нух. Александров. пл., 3-4.
 Юдельсонъ, Б. И. Ярмарочная пл., 181. Бакалейная т-ля.
 Юденкова, Ел. Петр. Балковская, 103. Дмвл. 18.

Юденковъ, Ал-ѣй. Малороссійская, 39. Кузнеч. маст.
 Юдилевичъ, Р. Левашевскій сп., 2. Табачная т-ля.
 Юдилевъ, Болгарская, 16. Тип. лит. Н. Лемберга и С. Розенштрауха.
 Юдинъ, Вас. Ив. Базарная, 35. Акц. о-во «Сименъ и Гальске».
 — Конст. Алдр., прив.-доц., д-ръ мед. Коблевская, 29. Тафи. 48-61. Вр. глаза. клиннки Новор. у-та; повнц.-фельдш. у-ще д-ра В. А. Говорова; офтальмолог. о-во; практ. вр.
 — С. Суворовская, 44. Чулочная мастер.
 Юдьковичъ, Лид. Н. Базарная пл., 119. Апл. и зав. искус. минер. водъ С. С. Жемайтесъ.
 Юдковский, Дав. Изр. Запорожская, 32. Мануфак. т-ли И. У. Шермана.
 Юдовиченко, Тат. Як. Соборная пл., 10.
 Юдовичъ, С. Греческая, 23. Портной.
 Юдсонъ, Исаак. Адольф. Ул. 19 феврала, 21. Металлург. гвозд. и провол. зав. инж. А. О. Шполянского.
 «Южная»,—см. отд. 2-ой рубр.

«Графич. искусства». «Типо-литографинъ».
 «Южный товарищ. кредитъ», Греческая, 20. Тлфи. 42-88.
 «Южно-Береговая артель оффицiantовъ въ Одессѣ»,—см. отд. 2-й рубр. «Рестораны». Ланжерононская, 1.
 «Южно-Русскаго Т-ва машиностроит. зав.», Киевъ,—см. отд. 2-й рубр. «Металлы».
 «Южно-русская паровая фабрика»,—см. отд. 2-й рубр. «Металлич. надѣянъ».
 «Южно-русская фабр. кожан. приводн. ремней»,—см. отд. 2-й рубр. «Привод. ремни».
 «Южно-русская фабрика корабельныхъ и якорныхъ цѣпей»,—см. отд. 2-ой рубр. «Цѣпи».
 «Южно-русс. стекольн. зав.», Киевъ,—см. отд. 2-й рубр. «Стекло».
 «Южно-русское акц. о-во пивоварен. зав.»,—см. отдѣл. 2-ой рубр. «Пиво», «Пивнень».
 «Южно-русское Днѣпровское металлургическ. о-во»,—см. отд. 2-й рубр. «Желѣзо».
 «Южно-русское о-во пловуч. элевит.», Воронцовскій пер.,
 «Южно-Русское кожев. производство»,—см. отд. 2-й рубр. «Кожа».

У. ЛАНДЕСМАНЪ. Большой выборъ мужского, дамского, дѣтск. и форменного платья. ПРИЕМЪ ЗАКАЗОВЪ. Улица Кондратенко, д. № 40. Тел. 5-76. ЦѢНЫ ОПТОВЫЯ. Въ магазинѣ лѣфтъ.

- «Южно-Русское о-во печати дѣла», — см. отд. 2-ой рубр. «Типографит».
- «Южно-русское т-во машиностроит. зав.», въ Кіевѣ, — см. отд. 2-ой рубр. «Арматура».
- «Южное бюро объявленій», — см. отд. 2-ой рубр. «Конторы по приему объявленій».
- «Южное т-во взаимн. страхов. стеколь», — см. отд. 2-ой рубр. «Страхов. о-ва».
- «Южное т-во производства вѣсовъ», — см. отд. 2-ой рубр. «Вѣсы».
- Юзефовичъ**, Адр. Мойс. Конная, 13. Практ. вр. — К. М. Садовая, 11. Тлфи. 46-87. О-во «Эрасть-Хойлимъ»; практ. вр. — Мар. Адр., вл. кс. Конная, 13. Дмвл. 115. — Н. Н. Базарная, 44. Женск. ком. у-ще Е. А. Бухтѣевой. — Фани Дав. Полтавской победы, 28.
- Юзефовскій**, Нахм. Ул. 19 февраля, 39. Красильня и прачечная.
- Юзефа**, М. Софиевск., 32. Модная мастер.
- Юзикова**, Ан. Фед. Малороссійская, 72. У-ще Г. И. Гейфена; 5-е гор. у-ще.
- Юзиковъ**, Фед. Парф. Малороссійская, 72. Дмвл. 37.
- Юкельзонъ**, М. Я. пос. «Самопомощь», с. д. — Нута Янк. Троицкая, 7. — Янк. Фиш. Ул. 19 февраля, 4. — Пантелеймоновская, 101.
- Юкельсонъ**, Ел. Зин. Коблевская, 41. — Н. М. Б.-Арнаутская, 36. Зубной техникъ.
- Юковская**, Ант. Модест. Ольгивская, 26. Дмвл. 182, 191.
- Юлаусъ**, Агата Адольф. Дальницкая, 41. — Мих. Абр. Дальницкая, 41. Иижен.
- Юматовъ**, Викт. Леон. Старопортофранковск., 87. Гор. ст. ю.-з. ж. д.
- Юмина**, Н. Л. Степовая, 17. Сид. каз. вин. лавки.
- «Юморъ», т-во, Берлинъ. — см. отд. 2-й рубр. «Химическіе товары».
- Юнаковъ**, Мих. Ив. Степовая, 24. 4-ый окр. Херс. акциз. упр.
- Юнгмейстеръ**, Ан. Вас. Конная, 22. Завѣд. у-ща № 26. — В. А. Скобелена, 21.
- Фан-Юнгъ**, Э. М., провиз. Преображенская, 50. Тлфи. 62-88. Аптечный складъ.
- Юникъ**, Б. Коблевскій, 15. Парикмахерская.
- Юнитеръ**, Хаск. Лейз. Суворовская, 119. Дмвл. 109.
- Юншій**, Глѣб. Бор. Черноморская, 11. Гим. Е. С. Александровой; гим. Е. А. Висковатовой.
- «Юнкеръ и Ру», Германия, — см. отд. 2-ой рубр. «Печи и кафли».
- Юноверъ**, Мошк. Вольк. Ришельевская, 55.
- «Юный Читатель», — см. отд. 2-й рубр. «Книжное дѣло».
- Юпцерь**, Абр. Шмуд. Суворовская, 15. Анон. о-во электр. — Злат. Иоан. Ул. 19 февраля, 54. Дмвл. 306. — Шм. Ул. 19-го февраля, 54. О-во и извозн. пром.
- Юра**, Рива Дув. Болгарская, 3.
- Юранковъ**, Андр. Адр. Томиллина, 38. Дмвл. 297.
- Юранъ**, Каз. Маразлевск., 54. Парфюм. и косметич. т-ли Р. Н. Аулерскаго.
- Юрасковъ**, Кирил. Андр. Петропавловская, 44. Извозн. промыс. Дмвл. 202. — Мих. Андр. Петропавловскій, 44.
- Юрашевъ**, Евг. Ал-ѣев., ка. Новосельскаго, 50. Почтов. контора.
- Юрашко**, Никл. Влад. Малый пер., 8.
- Юргевичъ**, Альф. Влад., шж., двн. 6-я ст. электр. трамвая, с дич. Землем. отд. город. упр. Дмвл. 355. — Викт. Владисл. Тираспольская, 17. Вр. для бѣдн.; петропавл. санит. помеч.; вр. гор. 6-ти кл. у-ща «Ефрусси»; практ. вр. — Соф. Георг. Тираспольскій, 17. Завѣд. у-ща № 66.
- Юргелайтисъ**, Никл. Юр. Херсонская, 5. Ст. гор. больн.
- Юргенсонъ**, Фридр. Карлович., сс., проф. Садовая, 31. Имп. Нолор. у-тъ; высш. женск. курсы; гим. Н. А. Бутовичъ; гимн. им. С. И. Видишевой, сод. В. И. Мельнишковой; тов. презс. педаг. о-ва взаимоп. — Фридр. Христ. Театральная пер., 16. Тлфи. 33-71. Евлж. больн.; южно-русск. нѣм. о-во; жен. ком. у-ще; практ. вр.
- Юргенъ**, Карл. Гегм. Старофиняя пл., 5. Акцион. о-во «Каучукъ».
- Юрговичъ**, Мих. Конст., отст. ядлк. Жуковского, 29.
- Юренковъ**, Андр. Ал-ѣев. Люковская, 21. Дмвл. 81.
- Юрескулъ**, Мар. Степ. Садиковская, 4. У-ще № 25. — Никл. Степ., кс. Садиковскій, 4. Повив.-фельдшерск. у-ще д-ра В. А. Говорова; 4-я гимн.; испит. комит. при учебн. окр. — Соф. Иги. Садиковская, 4. Дмвл. 251.
- Юристъ**, Злата Лѣв. Кузнецкая, 21. — М. Успенская, 127. Тлфи. 18-69 и 19-16. Лѣсная т-ля.
- Юришинъ**, Евг. Сем. Французскій бул., 37. Прис. пов.
- Юркевичъ**, Адръ Фед., пжк. 4-я ст. электр. трамв., адм. код. корп. Ротный команд. кад. корп.
- Юрковенкая**, Сура Юс. Дмвл. 31.
- Юрковецкій**, Гейн. Нох. Греческая, 15. — Лейз. Абр. Щепной пер., 3. — Нохъ-Мойше Ииш. Суворовская, 69. — Сруль-Зусъ Лем. Суворовскій, 113. Дмвл. 220, 288.
- Юрковская**, Кс. Конст. Косвенная, 82. Дмвл. 122.
- Юрковский**, А. О. Кузнецкая, 40. Обувная мастер.
- Юрковъ**, Леонт. Вас., военнж., пдлк. Полтавской победы, 23. — Мих. Григ. Гоголя, 4.
- Юрковъ**, М. Л. Театральная пер., 8. Курсы бухг.
- Юровская**, Берта Монс. Коблевская, 40. — Е. Ч. Гимназическ., 9. Жен. у-ще Д. С. Ходоровой. — Рах. Шмерк. Новосельскаго, 96.
- Юровский**, Г. Екатеринбургская, 34. Тафи. 46-05. Гастроном. т-ля. — Юс. Иар. Новосельскаго, 96. Агент-ком. к-ра т. д. «Мейзель и Мазоръ».
- «Юровский и Раскинъ», Воронцовскій пер., 11. Агент-ком. к-ра.
- Юровъ**, Георг. Ив., прч. 7-я ст. электр. трамв., дача Василиева. 59-й пѣх. Любл. п-къ.
- «Юротатъ», Гаванная, 11. Тафи. 36-79. — см. отд. 2-ой рубр. «Аптекарскіе товары».
- Юрченко**, Васил. Яковл. Баташева, 1. Дмвл. 14. — Юс. Тим., гс. Петра Великаго, 33. Почтов. к-ра. — Никл. Яковл. Бл.-мельничск. Юрьевская, 19. Телегр. ст. «Одесса-Главная». — Мар. Ив. Дмвл. 355. — Т. Александровская площадь 3-4. Столовая.
- Юрьева**, Ек. Адр., вл. ка. Коблевская, 26.
- Юрьевичъ**, Иппол. Зах., двн. Гоголя, 23. — Пав. Станисл. Николаевскій бул., 11. «Лондонская» гост. Тлфи. 3-37, 3-38. Дмвл. 14, 74, 212, 219, 342. — Фридр. Мечисл. Николаевскій бул., 11. (Лонд. гост.). Тлфи. 3-37; 3-38. Вице-презид. поощрит. скак. о-ва научно-спортивн. о-во одес. Аэро-клуба.

Юрьевъ, Георг. Никл., кап. Скобелева, 9. 59-й пѣхотн. Люблин. полкъ.
— Никл. Вас. Борисова, с. д. Дмвл. 37.
Юсимоичъ, Б. Пушкинская, 36. Токарная мастер.
— М. Успенская, 59. Токарная мастер.
Юсимъ, Дав. Борух. Вознесенскій пер., 11.
— Ис. Малороссійская, 20. Портняжская мастер.
— Ицко. Греческая, 12. Табачная т-ля.
— М. Нѣжинская, 60. Мебельная мастер.
— М. Ярмарочная площ., 177. Львская т-ля Я. Кантора.
— Роза. Лизманная, 7. Бакалейно-табачная т-ля.
— Ц. Б. Ланжероновская, 21. Мебельно-столляр. маст.
— Янк. Мошк. Ул. 19 февраля, 3. Галантерейная т-ля.
Ютанъ, Е. Ришельевская, 25. Картин. и багетн. т-ля.
Юфа, Рув. Абр., куп. 2-й гилд. Пушкинская, 2. Дмвл. 34, 87, 130, 232, 292.
— Э. Ришельевская, 59. Волопроводная мастер.
Юфе, Столбовая, 26. Съѣстная лавка.
Юферова, Татьяна. Карп. Прокхоровская, 15. Дмвл. 228.
Юферовъ, Ермол. Илар. Прокхоровская, 15.

Юфинъ, Н. I. Екатерининская, 2. Тлфи. 23-00.
Юффе, А. А. Жуковского, 10. Акуш., массаж., оспоприв.
— Я. Покровскій пер., 12. Мѣховая мастер.
Юхименко, Екат. Ив. Екатерининская, 7.
— Ив. Калин. Екатерининская, 7. Портняж. мастер, мужск. плат. Дмвл. 321.
Юхимъ, В. Военный слуг., 2. Меблдрованные коми.
— Г. Суворовская, 40. Буф.
— Я. Екатерининская, 42. Меблдрованные коми.
Юхевичъ, И. Екатерининская, 51. Полотерная мастер.
— С. З. Преображенская, 43.
— Эст. Шауд. Успенская, 62.
Юхновъ, З. Л. Преображенск., 27. Фотограф.; проф. о-во фотогр. влад.
Юхтеръ, Меръ-Гершъ Тоня. Пантелеймоновская, 1.
Ющисъ, Бор. Щепной пер., 17. Бакал. и табач. т-ля.
— Брлшн Суворовская, 11. Бакал. табач. т-ля.
— Г. Суворовская, 11. Бакал. т-ля.
— Ср. Абр. Вишняя, 108.
— Юлко. Б.-Армаутская, 83. Бакалейная т-ля.
Юченковъ, Серг. Андр. Пшеница, 3. Город. водопров.
Юшанскій, Гершъ. Львская, 20. Бакал. и табачн. т-ля; кормоме прол.
Юшинъ, Алдръ. Провантская, 6. Пивная.



Юшкевичъ, Алдръ Дмитр., священ. Усатов. хутора, перк. домъ. Рождество-Бог. перк. въ с. Усатов. хутор.; кузьяншк. у-ще № 61; усатовск. у-ще № 49; у-ще № 79; 94.
— Герш. Ханн. Костецкая, 24.
— Сем. Сол., писат. Херсонск., 23. Сотр. «Од. Нов.», лит. артист. клубъ.
— Ф. Александронскій пр., 5. Шляпная мастер.
— Э. Новосельскаго, 47. Акушерка.
Юшко, Вл. М. Манежная, 22. Гимн. Л. К. Гинкуловой.
— Влад. Корн. Спиридоновская, 8. Гимн. П. К. Изюди; гимн. с. р. людей.
Ющенко, Никл. Алдр., влд. Дерibasовская, 4. Глф. 2-41. Команд. 11-го сан. Имп. Николая I-го бат.
— Серг. Алдр., кап. Земская, 25. 4-ый стрѣлк. артил. дивиз.

Я.

Яанъ, Вил. Карл. Маразлевск., 40.
— Рейн. Каол., ниж. Маразлевская, 10. Тлфи. 51-55. Директ. лиц. о-ва «Рустонъ Прокторъ и Ко».
Яблешкй, Ант. Григ. Пантелеймоновская, 10. Т. д. Н. А. Шретеръ.
Яблоковъ, Мир. Арт. Херсонск., 21. Акуш. о-во жирар. ман. Гилде в Дитрихъ.
Яблоновичъ, П. Средняя, 17. Бакал. и табач. т-ля.
Яблоновская, Б. Пушкинская, 76. Портняж. мастер.
Яблоновскій, Изр. Якова. Ришельевская, 27. Т. д. Майнингъ и Теперьъ.
Яблоновъ - Снадзскй, Конст. Алдр., кап. Пироговская, 9. 59-й пѣх. Люба. полкъ.
Яблонская, Зин. Ероф. Кузничная, 33. Гимн. Л. Ф. Байеръ.

Яблонская, М. И. Соборная, пл. 2. Предс. дамск. о-ва пособ. бѣдн. нѣм. катол. «Марія Гильдъ».
— Н. И. Малороссійская, 92. Акуш., оспоприв.
— Ол. Иги. Средняя, 39а. Дмвл. 270.
Яблонскй, Алдръ Осип. Малороссійская, 92.
— Владисл. Розумовская, 24. Сапожная мастер.
— Ив. Карл., тте. Преображенская, 25. Прист. Бульварн. полиц. уч.
— Иги. Иги. О-во надзор. за паров. котл.
— Левба Абр. Ришельевская, 48.
— Леон. Юс. О-во устройства поселка при ст. «Застава I-ая».
— М. В., кс. Вишняя, 70. Реальн. у-ще св. Павла.

Яблонскй, С. Старорѣвичи. З. Слесарно-механ. маст.
— Эдм. Климент., кап. 4-я ст. электр. трам., зд. кад. корп. Скметр. здан. кад. корп.
«Яблонъ, М.», Лодзь. — см. отд. 2-й рубр. «Трикоутажно-чулочный издѣлія».
Явничъ, Бор. Дав. Ришельевская, 67. Тлфи. 58-89. Лѣсопильн. зав. С. Ш. Водовела.
— Мих. Борис. Ришельевская, 67. Молдав. ссудо-сбережат. т-во.
— О. Я. Ремесленная, 6. Тлфи. 42-08. Практ. вр.
Явелнская, Н. Г. Мѣшанская, 12. Акуш.
Яволнскй, Аар. Герш. Шлем. Мѣшанская, 12.
Яволовскй, Фед. Вас. Романовская, 72. Дмвл. 249, 304.
— Θεодос. Федор. Гоголя, 34. Дмвл. 63.

У. ЛАНДЕСМАНЪ. Большой выборъ мужского, дамского, дѣтск. и форменного платья. ПРИЕМЪ ЗАКАЗОВЪ. Улица Кондратенко, д. № 40. Тел. 5-76. Цѣны оптовыя. Въ магазинѣ лифтъ.

Яворе.

- Яворе**, Цюн. Матросский сп., 12. Книжно-газетный киоск.
- Яворонская**, Алдра Аваак. Нѣжинская, 64. Дмвл. 188.
- Е. Д. Колонтаевская, 12-36. Сид. каз. вин. лавки.
- Яворовский**, Конст. Алдр. Херсонская, 1. Контр. пал.
- Никл. Дм. Нѣжинская, 64.
- Яворская**, Бронисл. Людвигов. Сахалинчикъ, соб. д. Дмвл. 98, 254, 362.
- Елиз. Петр. Старопортофр., 7. У-ще № 94.
- Мар. Степ. Сахалинчикъ, с. д. Дмвл. 253.
- Олимп. Влад. Подтавской побѣды, 82. Дмвл. 210.
- Яворский**, А. Мастерская, 37. Сапожная мастер.
- Алдръ Адам. Коблевская, 26. Вице-предсѣд. польск. муз. драм. о-ва «Лира».
- Алдръ Иван. Тодорова, 21. Уѣздн. земск. упр.
- Алдръ Мечисл. Коблевская, 26.
- Б. Степовая, 22. Столярная мастер.
- Ив. Лавр., д-ръ мед., сс. Подтавской побѣды, 82. Практ. вр.
- Ив. Матв. Гомановская, 47. Дмвл. 247, 322.
- Пет. Ефим., шт.-кап. Головокская, 3. Дмвл. 64.
- Гон. Львов. Контр. го. упр.
- Яворковский**, В. Екатеринбург., 21. Сид. гост. «Надежда».
- Яворъ**, И. Запорожская, 1. Столовая.
- Ягановъ**, И. Пантелеймоновск., 99. Молочные прод.
- Ягажоглу**, Георг. Христ. Княжеская, 21. Одесск. город. кредит. о-во.
- Дмитр. Христ. Княжеская, 21. О-во вз. кред. домовл. и земляв. Херс. губ.
- Конст. Христ. Княжеская, 21. Черн.-Азов. фабр. конс. С. Б. Фальцъ-Фейнъ.
- Пенелоп. Хр. Княжеская, 21. Греческое у-ще.
- Ягелло**, Владисл. Ив. Малый п., 5. Галант. маг. Ф. Андрецъ.
- Ягменниковъ**, Сам. Мих. Нѣжинская, 32. Завѣд. рознич. отд. «Симонъ Камлетъ».
- Ягнатинский**, А. Иги. Кошная, 22. таф. 23-38. Пмшв. прис. повѣр.
- Ягненко**, Алдра Афан. Болгарская, 63. У-ще № 95.
- Мих. Макар. Болгарская, 63. Завѣд. столов. о-ва нужд. учаш. нар. у-щъ; у-ще № 95; о-во вспом. нужд. учаш. въ нар. учил.
- Ягнатинская**, Марья Лейб. Ремесленная, 24.
- Ягудовъ**, М. Л. Гоголя, 14.
- Ядаки**, Лаз. Средняя, 16. Дмвл. 271.
- Язбутись**, Юр. Иван. Пушкинская, 13.
- Язвинская**, Мих. Франц. Молчановская, 11. Дмвл. 162.
- Язвинский**, Болес. Генр., прч. Подтавской поб., 91. 13-ий стрѣлк. полкъ.
- Вик. Юс. Польская, 3. Тлфн. 53-55.
- Яздовская**, Ант. Альб. Дмвл. 206.
- Язевъ**, Вас. Вас., ка. Б.-Арнаутовская, 32. О-во вспомож. приказ.-христ. г. Одессы.
- Языкова**, Ксен. Фед., вл. к.-адмир. Отрадная, 10.
- Якерсъ**, Бенц. Вол. Пушкинск., 57. Т-во «Караванъ» по Херс. и Екатер. губ.
- Лейбъ Вол., куп. 2-ой гил. Пушкинская, 57. Тлф. 42-70.
- Якименко**, Петр. Андр. Спротская, 65. Дмвл. 53, 256.
- Якимова**, Марфа. Божакина, 133. Бакал.-табач. т-ля.
- Якимовичъ**, Ант. Петр., инж. техн. Коблевская, 40. Тлфн. 10-74. Фабрич. инспек. 5-го уч. Херс. губ.
- Никл. Павл., плк. Новосельскаго, 86. Окр. шт. упр.
- Якимовъ**, В. П. Божакина, 133. Т-ля саломъ. Дмвл. 27.
- И. Н., кап. Успенская, 9. Политехн. курсы Линдере-ра; канд. на военныя суд. должн.; военно-окружный судъ.
- Каз. Петр. Провіантская, 23. Пмшв. дѣлопр. торг. отд. гор. упр.
- Ферал. Ив., клс. Французск. буд., 44. у-ще саѣл. попеч. Импер. Маринъ Θεодоровны.
- Якимчукъ-Вольский**, Ionъ Никол., кс. Виѣшная, 4. Почт. конт.
- Якоби**, Герм. Вильг. Ланжероновская, 3. Тлфн. 32-5. Маг. газ. бѣлья.
- Н. М. Пушкинская, 37. Таф. 53-41.
- Якобовский**, Арт. Роб., потомст. поч. гр. Коблевская, 386.
- Якобзонъ**, Р. Л. Екатеринбург., 39. Приказ. «Бр. Ленинъ и Ш. Гордіанъ».
- Якобсонъ**, Ад. Абр. Театраль-ный пер., 8.
- Б. Скобелева, 8. Табачн. и галант. торг.
- Ив. Мих. Московская, 82. Земск. банкъ Херсон. губ. Дмвл. 129.
- Мих. Яковл. Театраль-ный пер., 8.
- Сар. Глаз. Вагнеровскій пе-реул., 3. Дмвл. 34, 277.
- Якобъ**, Бенед. Розумовская, 34. Зав. дробн. и цинка. Дмвл. 271.
- Яковенко**, А. А. Театраль-ный пер., 16.
- Яковенко**, А. В. клр. Софievск., 16. Гл. сид. тамож.
- Андр. Конст. Франц. бульв., 25. Строит. отдѣл. городск. упр.
- Ан. Марк. Успенская, 89.
- Григ. Аверк. Дмвл. 371.
- Григ. С. Гниляково, церк. д. Покров. церк. въ с. Гни-ляково.
- Елиз. Кори. Мастерская, 20.
- Елис. Петр. с. Дальнище, г. д. Дальнишкоє у-ще № 52.
- Матв. Ос., сс. Херсонская, 16. Казначейство.
- П. Преображенская, 7. Мод-ни мастерск.
- Ст. Ярмарочная пл., 190. Съѣзтная.
- Степ. Ив., вольн. штурм. Софievскій пер, 6.
- Яковенко-Марыничъ**, Никл. Ин-дплк. Французскій бульв., 11. 15-я артил. бриг.
- Яковеръ**, Б. Базарная, 114. Го-тов. плат.
- Яковецъ**, Григ. Фед., ка. Пан-телеймоновская, 5. Главная склад. таможня.
- Яковкина**, От. Григ. Торговая, крыт. рынок.
- Яковлева**, Викт. Фед. Спиридо-новская, 8. Строит. отдѣл. гор. упр.
- Вѣра Ив. Подтавской поб., 97. Гл. аг. 1-го російскаго страх. о-ва.
- Евг. Григ. Подтавской поб., 55. У-ще № 84.
- Клавд. Ив. Подтавской по-бѣды, 97. Гл. аг. перв. Рес-страх. о-ва.
- Мар. Никл., вл. кап. Куз-ничая, 38.
- Яковлевъ**, Анаг. Ив., прч. Пол-тавск. поб., 97. Тлф. 51-34. 13-й стрѣлк. полкъ.
- Бор. Мих., шт.-ротм. Тор-говая, 43. Офицеръ для пор-уч. при завѣд. передвиж-войскъ одес. района.
- Влад. Ал.-Бев. Градоначаль-ническая, 35. Трубочистный цехъ. Дмвл. 322.
- Влад. Дм., шт. кап. 15-ий стрѣлк. полкъ.
- Ив. Ив. Сред.-Фонтанскій дор., 9.
- Ив. Павл., клр. Ст. Конный пер., 1. Крест. позем. 6-кв. К. С. Ривельсн., 9а. «Нар-ство цѣлюбаъ».
- Мих. Григ., пдплк. Гостин. «Пассажъ». Жандармское упр. Дмвл. 102.
- Никл. Андр., шт.-кап. Ми-нежная, 40. 60-й пѣхот. За-москій полкъ.
- Никл. Бор., кап. Преображ., 50. Пмшв. прис. Бульварн. участка.
- Никл. Иван. Городская, 63. Дмвл. 67, 129, 261.
- Никл. Степ. Французскій

бульв., 50. Мануф. торгов.
Д. П. Котляревскаго.
Яковлевъ, Н. Ф. Приморская,
14. Ст. «Одесса-Портъ».
— Пет. Мастерская, 11. Бак.
и табачн. торг.
— Сем. Андр., есаулъ. Возне-
сенскій пер., 3. 8-ой Донск.
каз. полкъ.
— Серг. Серг., ордин. проф.,
сс. Нѣжинская, 65. Тлфн.
7-53. Имп. Нов. у-тъ; дир.
клин. кожн. и венер. бол.;
высш. женск. курсы; предс.
дерматолог. и венерологич.
о-ва; попеч. о недост. студ.
Новор. у-та.
— Троф. Ив. Болгарская, 55.
— Як. Божакна, 28. Бакалей-
ная торг.
Яковцевъ, Алекс. Серг. Пуш-
кинская, 73. Электро-технич.
у-ще В. П. Гадзичкаго.
Яковой, О. Я. Московская, 93.
Маслоб. зав. П. Брифтъ.
Яколичъ, А. Кондратенко, 21.
Петтнато и Ко.
«Якорь», — см. отд. 2-ой рубр.
«Страхов. о-во».
«Якорь», бр. Вернеръ, Герма-
ни, — см. отд. 2-ой рубр.
«Металлич. изд.»
«Якорь» (Шабори и Ко), — см.
отд. 2-ой рубр. «Москатель-
ные товары», «Краски».
Якубова, Ксен. Вас., вд. кс.
Лютеранскій пер., 3.
Якубовичъ, А. Новосельскаго,
62. Модн. маст.
— Вас. Финн., проф. Вали-
ховскій пер., 1. Дир. клин.
дѣт. бол. Имп. Нов. у-та;
практ. вр.
— Левъ Борис. Пушкинская,
2. Европ. гост. Тлфн. 54-64.
Директ. Слб. междун. ком.
ком. банка; Слб. о-во стра-
хов.; о-во дошкольн. восп.
евр. дѣт.
Якубовичъ-Якубскій, Григ. Ва-
сильев. Петра Великаго, 11.
Дѣлопроизв. од. отд. Моск.
бирж. арт. отв. служ.
Якубовская, Евг. Ефим. Стурд-
зовскій пер., 4.
Якубовскій, Григ. Вас., ич.
Пантелеймоновская, 2. Гл.
скл. тамож.
— Д. С. Земская, 9. Тлф. 66-64
— Никл. Ат. Лагерная, с. д.
Дмвл. 135.
— П. Пишоновская, 39. Извоз-
ной пром.
— Стан. Андр., инж.-электр.,
сс. Садовая, 10. Тлф. 10-59.
Упр. градонач.; нач. телег-
рафн. конторы.
— Эмман. Ант. Новосельскаго,
17. Галант. магаз. Ф. Ан-
дрей.
Якубовъ, Андръ Феод. Троиц-
кая, 45. 3-я гимн.; каз. ре-
альн. у-ще.

Якубская, А. И., служба телег-
рафа. Каз. зд. 53.
Якубскій, Викт. Осип. Херсон-
ская, 17. Тлф. 4-04. Больн.
стурдз. общ. сердобольн.
сест.; повн. школа при
Павл. род. приютъ; Павл.
родильн. приют. о-ва приг-
рѣт. младен. и родильн.;
вр. убѣж. для оди. лицъ
женск. пола «Всѣхъ скор-
бицъ радостъ»; о-во вспом.
бывш. студ. кievск. у-та;
у-ще слѣп. попеч. Импер.
Марин Феодоровны; сирот.
приют. Гладкова; епархiал.
женск. у-ще; практ. вр.
Якубсонъ, Л. Г., куп. 2-й гна.
Успенская, 44. Тлф. 30-82.
— Як. Леон., куп. 2-ой г. Ели-
саветинская, 3. Тлф. 30-82.
Кож. торг.
Якубъ, А. Кузнечная, 43. Пе-
реплети. маст.
Якульскій, Конст. Ад. Рожде-
ственская, 7. Иллюз. «Нау-
ка и Жизнь».
Якуми, Конст. Спирид. Кобле-
вская, 15.
Якнина, Анаст. Андр., дин.
Софiевская, 18.
— Елиз. Петр., дин. Преобра-
женская, 18. Тлф. 14-50.
Касп. общ. Рос. о-ва Красн.
Креста; о-во покровит. жи-
вотн.
— Лидiя Ив. Елисаветинская,
3. Гимн. Кандыба.
Якунина, Ол. Дм. Среднефонт.
дор., 108. Учительница на-
роднаго у-ща № 82.
Якунинъ, Алекс. Вас. Софiев-
ская, 24. Гласн. одес. уѣздн.
земства.
Якутовичъ, Людм. Апол. Мало-
россiйская, 71. Адресный
столь.
— Ал. Пересыль, Лиманная
ул. соб. д. Торговля цвѣ-
тами.
Якушевскій, А. Николаевская
дор., 194. Каретно-малярная
маст.
Якушевъ, Петр. Мих. Петро-
павловская, 32. О-во взаим-
ной помощи на случ. смер-
ти мясоторг. христ.
Якушенко, П. Садовая, 5. Ба-
кал.-табачн. торг.
Якушка, Григ. Филип. Пишо-
новская, 14. Почт. тел. чин.
Яловинова, С. Г. Греческая, 25.
О-во вспомощ. нужд. учащ.
у-ща Е. А. Бухтѣевой; о-во
пособ. бѣдн. больн. на ли-
манахъ.
Яловичовъ, Евг. Никит., пот.
поч. гр., 2-й г. куп. Каран-
гозова, 16. Тлф. 10-32. Чл.
коммерч. суда; выборы. куп-
печ. сосл.; бирж. комит.;
арбитр. комисс. бирж. ко-
мит.; ст. купеч. сосл., пред.
куп. упр.; тов. предс. сов.

БОРЖОМЪ

Превосходная
ЛѢЧЕБНАЯ И
СТОЛОВАЯ ВОДА.

сѣзд. предст. промышл. и
торг. юга Россiи; предс.
русско-итальянск. торговой
пал.; попеч. о недост. учен.
коммер. у-ще имени Импер.
Николаи I. Дмвл. 4, 35, 111,
274.

Яловичовъ, И. Н. инж. Ришель-
евская, 12. Гл. аг. перв. Рос.
страх. о-ва; предс. воздух.
и автомоб. отд. техн. о-ва;
казн. о-ва пособ. бѣднымъ
на одес. лиман.; вице-през.
одес. автом. о-ва; Импер.
музык. о-во. Дмвл. 352.
— С. В. Херсонская, 24. акуш.
гинекол. лабор. Практ. вр.
Тлф. 59-64.

Яловъ, Абр. Дальникая, 16.
Портняж. маст.

«Ялта», — см. отд. 2-ой рубр.
«Гостиницы».

Ялури, Мих. Срѣтенскій пер.,
4. Тракт.

Ялуси, Г. М. Коблевская, 46.
Рестор. и кофейня.

Ямпольеръ, Гунда Марк. Б. Ар-
наутская, 10.

— С. М. Б.-Арнаутская, 10.
— Солом. Бор. Б.-Арнаутская,
32. Практ. вр. Дмвл. 361.

Ямпольская, Людм. Вл. Пиро-
говская, 3. Гимн. Н. А. Бу-
товичъ.

Ямпольскій, Авр. Яковл. Балт-
ская дор., 85. Дмвл. 23.

— Алекс. Сем. Куликовскій
пер., 8. Дмвл. 131.

— Бенц. Борух. Ул. 19 фев-
рала, 68. Кормов. продукты
Дмвл. 307.

— В. М. Внѣшняя, 60. Бюро
для составл. всякаго рода
бумагъ.

— Влад. Монс., кан. 1-го р.
Торговля, 53.

— Дим. Монс., ич. Пироговск.,
3. Гл. скл. тамож.

— И. О. Подтлпской побѣды,
68. Тлф. 50-52.

— М. Л. Пантелеймоновская,
126. Таб. тор.

— С. Книжный пер., 9. Ал.-
Донск. ком. банкъ.

— С. Ю. Куликовская, соб. д.,
8. Извозн. промыс.

— Фроимъ Меер. Б.-Арнаут-
ская, 105.

— Шуя. Инк. Кузнечная, 45.

У. ЛАНДЕСМАНЪ. Большой выборъ мужскаго, дамскаго, дѣтск. и форменнаго платья. ПРИЕМЪ ЗАКАЗОВЪ.
Улица Кондратенно. д. № 40. Тел. 5-76. ЦѢНЫ ОПТОВЫЯ. Въ магазинѣ лифтъ.

- Ямпольскій, К.** Виноградная, 53. Дмвл. 43.
— Юд. Авр. Вознесенскій переулок, 23.
- Ямштекинъ, Ф. Б.** Арнаутская, 17. Тлф. 30-42. Молочная.
- Янаки, Акул. Петр.** Нѣжинская, 21. Дмвл. 180, 186.
— Ив. Ив., отд. разн. сборовъ. Чубаевка, 1 дивиз. дача б.
— Савва Ив., пдпрч. Колонтовская, 44. 60-й пѣх. Замосквйскій пелкъ.
- Янаки, Архипъ Михайл.** Виноградная 51. Дмвл. 43, 113.
— Ив. Ив. Среднефонтанская, 10.
- Янакопуло, Ксен. Никл.** Гоголя, 14. Аг.-ком. контора; Греческй клубъ «Омонія».
- Янась, Агн. Ив.** Петра Великаго, 30, гимн. Висковатовой.
- Явата, С. И.** Ср.-Фонтанская дор., 5-я ст., д. Гораѣенко. Садоводъ-пейзажистъ.
- Яватинскій, Алекс. Игнат.** Конная, 22. Тлф. 23-38.
- Янобухтинъ Хас. Абд.** Ханр. Хуторская, 26, магометанская модельня.
- Янгородскій, И.** Институтская, 24. Тлф. 39-43. Чугун.-литейн. зав.
- Яни, А.** Тираспольская, 4. Парикмахерскй.
- Янина, Ив. Троф.** Скобелева, 1. Вироторг. И. И. Ангелиди.
- Янинскій, Фед. Мих.** Конная 19. Аг.-ком. к-ра т. д. «Ки. Юрй Гагаринъ и Ко.
— Я. Манежная, 27. Сапожн. маст.
- Янишевскій, Алѣй Эрн.,** прив.-доц., ис. Херсонская, 42. Тлф. 13-39. Им. Нов. у-ть; санат. для нервн. больн.; медик. о-во при Имп. Нов. у-тѣ; прак. вр.
— Видъг. Станисл. див. Полтавской поб., 82.
— Ив. Хрисанф., сс. Ул. Петра Великаго, 8. Тлф. 15-70. Исправн.; уѣздн. пол. упр.; одес. уѣздн. по воинск. повин. прис. имп. рос. о-во спас. на вод.; одес. автом. о-во.
— Никл. Андр. Полтавской поб., 82. О-во для прод. изд. русск. металлург. зав.
— Пав. Самойл. Розумовская, 24. Русск. дун. пар.
— Эр. Ал.-бев. Херсонская, 42. О-во столов. для недостат. студ.
- Япюти, Прокоф.** Картамышевская, 11.
- Янке, Евг. Генр.** Дегтярная, 15. Т-во Росс. амер. резн. мануф. «Треугольникъ».
- Янкевичъ, А. А.,** акуш. Суворовская, 11. О-во взаимн. помощ. акуш.
- Янкевичъ, А. Я.** Виѣшн., 76.
— Волько Менд. Гимназическая, 19. Тлф. 55-83.
— Г. Ришельевская, 67. Стол. маст.
— Гитля. Театральнй пер., 11. Хлѣбная.
— Дав. Моис. Успенская, 111. Аг.-ком. к-ра т. д. «Пуритъ и Рубинштейнъ»; о-во «Эзра-рась-Хойлнмъ».
— Зейдъ-Дув. Герш. Суворовская, 11.
— Левъ Берк. Базарная, 25. Тлф. 43-61.
— Лейбъ Алт. Базарная, 45.
— Матля Рефул. Екатерининская, 2.
— Миша Давид. Успенская, 111. Акуш.-массаж.
— Нахм. Берк. Скобелева, 38. Торговля мѣшк.
— Руп. Виѣшняя, 76. Столяри. маст.
— Х.-Г. П. Суворовская, 72.
— Ш. Суворовская, 72. Книжная торг.
— Э. Д. Суворовская, 111. Массажистъ.
- Янкелевскій, Е.** Суворовская, 43. Портняж. маст.
- Янкелесъ, Авр. Юськ.** Покровскй пер., 7.
- Янко, Л.** Успенская, 74. Прачешная.
— Р. Мѣшанская, 6. Тлф. 46-21. Скл. граммоф.
- Янкова, Акил. Вас.** Спиридоновская, 2.
- Янковичъ, Ан. Ал.-бев.** Елисаветинская, 15.
— Федор. Виноградная, 37. Дмвл. 43.
- Янковская, Мар. Ад.** Вознесенскй пер. 1. Рест. «Квиссана».
— Марфа Дм. Филодоровскй пер., Дмвл. 317.
— Мар. Игнат. Спиридоновск., 14. О-во пособ. бѣдн. бол. на лиман.
— Соф. Юсиф. Вознесенскй пер., 5. Ст. «Одесса-Главная».
- Янковский, Ал.** Варфол., отст. пдлк. Спиридоновская, 14.
— Ант. Никл. Херсонская, 56. Упр. акц. о-ва Малыц. зав.
— Юс. Викент. Вознесенскй пер., 5. Ст. «Одесса-Портъ».
— Конст. Никл. Срѣтенскй пер., 4. политехнич. курсы Хойна; мельн. техн. у-ще.
- Янковский, Ос.** Военный сп., 3. Молочная.
— Ф. Нѣжинская, 12.
— Як. Лермонтовскй пер., 9. Бак. и таб. торг.
- Янковъ, П.** Спиридоновская, 2. Прачешная.
- Янкъ, Евг. Генр.** Дегтярная, 15.
- Яни, Ив. Конст.** Преображенская, 69. Тлф. 22-77. Табачн. торг.; 2-ое гор. раскл.
- прис.; 5-ое гор. по кварт. нал. прис. Дмвл. 37.
- Яни, Э.** Колонтаевск., 23. Табачн. торг.
- Янишевскій, Ал.** Эраст. Им. Н. у-ть, Херсонская, 42. Вр. лечебн. по всѣмъ специальностямъ.
- Яновицкй, I.** Запорожская, 2. Пекарня.
- Яновичъ, Алдръ Ив.,** ка. Новосельскаго, 17. Окр. интенд. упр.
— Бор. Як., клр. Новосельск., 73. Контр. пал.
— М. В. Екатерининская, 56. Тлф. 36-89. Складъ типо-литогр. маш. и оборуд. типограф.; казн. молитв. дома приказч.
— Сигизм. Як. Виѣшняя, 44. Дмвл. 45.
— Эст. Юн. Екатерининская, 56.
- Яновская, Болеслава Ив.** Петра Великаго, 8. Ст. «Одесса-Главная».
— Елиз. Павл., див. Петра Великаго, 20. Тлф. 32-09. Дмвл. 200.
— Нат. Феод. Старопортофранковская, 5. 2-ая женск. гимназйя.
- Яновскй, Алдръ Вас.** протоиер. Александровскй пр., 11. Покр. церк.; протоиер. херс. дух. консист.; тов. предс. епарх. сино-андр. братства.
— Бор. Карл. Воронцовскй пер., 1. Сотр. «Одес. Листка».
— Е. Ф. Сабанѣевъ мостъ, 3. Тлф. 38-67. Мебел. маст.
— Каз. Адр. Пироговская, 3. Рыбн. пром. С. Ф. Грушекаго.
— Мордк. Шим. Мастерская, 42. Мануфакт. торг. Ш. Р. Хола.
— Пав. Алдр. Александровскй просп., 11. Гимн. Н. К. Ид-азн.
— Титъ Тит., пдпак. Градоначальническая, 5.
— Шама Шоел. Суворовская, 23. Лѣсная торговля А. К. Бейнсовича.
— Ю. Тираспольская, 34. Довѣр. обуви. маг. И. Каме-нецкаго.
- Яновъ, Андр. Иван.** Хуторская, 44. Дмвл. 57, 320.
— Влад. Мих. Польская, 17. Школа Мочалова.
- Яновъ-Яновскй, Юд.** Янке-Пантелеймоновск., 74. Скл. типо-литогр. маш. М. Яновича.
- Янокопуло, Ксенюф. Никл.** Колодезный пер., 4.
- Янопуло, Ант. Конст.** Кобле-вская, 26. Пшнн. прис. пов-

Янопуло, И. Пантелеймоновская, 51, Уксусн. зав.
 — Мар. Ант. Николаевский бул., 12. Дмвл. 86, 302.
Ясонъ, Евг. Аддр., пдпрч. Раскидайловская, 1. 13-ый стрѣлков. полкъ; коменд. урвал.
 — Эмил. Карл. Софиевская, 11. Телеграфн. контора.
 — Як. Аким. Софиевская, 11. Телеграф. к-ра; казн. кассы взаимном. служ. одес. почтово-телеграфн. окр. на случ. смерти и бользни.
Янушкин, М. Привозная, 64. Кофейное завод.
Януш, Евангел. Дюн. Скобелева, 9. Витторг. Е. С. Склав.
«Якусь рекордъ», — см. отд. 2-ой рубр. «Грамофоны и принадл.»
Янушевичъ, Леонт. Тимоф. Книжеская, 21. Лепо фотографич. принадл.
 — Ман. Ив., кар. Садовая, 5. Учебн. окр.; Государственн. банкъ.
Янушевскій, А. Малый пер., 2. Пивн. зав. О. Т. п. з.
 — Вацл. Викт., ге. Ст. «Одесса-Главная». Госуд. банкъ.
 — Ив. Христ., не. Петра Великаго, 8.
 — Юс. Юс., днн. Ст. «Одесса-Главная», пассажирск. вокзалъ. Гор. станц. ю.-зап. ж. дор.; нач. ст. «Одесса-Главная».
 — Серг. Ив. О-во вспомош. нужд. учащ. у-ща торг. мореплав.
 — Сигизм. Цезар., се. Стурдзовскій пер., 11. Исп. обяза. нисп. 5-ой гимн. Дмвл. 359.
«Яншеть», Я., ст. Яншево, — см. отд. 2-ой рубр. «Земледельческ. оруд.»
Янченко, Мар. Аф. Южная, 31. Дмвл. 146, 332.
 — Пав. Петров., Южная, 31, тамож. скл.
Янчисъ, Пет. Аддр., кап. Маразиевская, 54.
Янчукъ, Г. Д. Вѣшняя, 22. Об. «Украинск. Хата».
 — Дан. Игн. Артиллерійскій пер., 3. Писчебум. фабр. т. д. И. И. Левенберга и М. А. Гольденберга.
Янчукъ, П. Карангозна, 3. Столовая.
 — Прокоф. Петр. Нѣжинская, 64.
Яншекъ, Ан. Коблевская, 26.
 — Артам. Георг. Нѣжинская, 24. Тлфи. 33-94. Центр. амбул. Нов. у-та; курсы для подготовки сест. милосерд. при Касп. общ. Краснаго Кр.; о-во вспомош. нужд. учен.; гимн. С. А. Фонъ-Гришь-Браммъ; практ. во.

Яншекъ, Г. И. Черноморская, 13. Дмвл. 112, 187, 274, 324.
 — Ол. Алекс. Черноморская, 13. Кустари. издѣл.
 — Петр. Георг., пмшн. прис. пов. Коблевская, 26. Бес-тварич. банкъ.
Яншина, Соф. Троицкая, 3. Молочная.
Японскій, Серг. Вас., прч. Коблевская, 34. 59-ый пѣхотн. Любл. полкъ; эконом. о-во офиц. одес. воен. окр.
Яремченкова, Е. Я. Ризовская, 7. Акуш.-массаж., осп.
Ярешъ, Леон. Фед., ка. Кузничная, 14. Больн. Красн. Креста для фабр.-зав. рабоч.; у-ще глухонѣм.; ирак. пр.
Яржимовская, В. А. Садовая, 11. Цвѣточный магаз.; секрет. музык. драматич. о-ва «Лира».
Яриновская, Х. Земская, 8. Скл. угля и дронъ.
Яринскій, Аддръ. Карантинная, 23.
 — Ив. Конст. Успенская, 48. Т-во и-ки В. Т. Игашникова.
Яринъ, Арон. Бор. Петра Великаго, 24. Тлф. 31-69. Присяжн. пов.
Ярисъ, Л. Б.-Арипутская, 93. Тлфи. 37-39. Мужск. пл.
 — Лейба Бен. Екатерининск., 29.
 — Р. Прохоровская, 43. Бак. торг.
 — Ханимъ-Дув. Прохоровская, 43. Бак. торг.
 — 43. Стар. молитв. дома мебелинаго цеха.
Яромловичъ, А. Колонтаевская, 5. Бакал. и табачн. : торг.
Яроховичъ, Як. Клим. Французскій пер., 5. Секр. Новорос. о-ва почтово-голуб. спорта.
Ярульничъ, Л. Привозн. пл., 56. Бак. и таб. торг.
Ярновскій, Абр. Базарная, 27. Скл. угля и др.
«Ярушкеничъ. Петръ и Ко», Варшава, — см. отд. 2-ой рубр. «Кровати желѣзн.», «Мебель».
Яровая, Тат. Кондр. Итальянск. бульв., 81. Гор. дѣл. у-ще.
Яровой, Пав. Кондр. Полтавской поб., 81.
 — О. Л. Ризовская, 31.
Яросинскій, Ив. Успенская, 16. Парикмахерская.
Ярошетчъ, А. А., ижк. Полтавской поб., 4. Тлфи. 35-97. Центр. упр. по постр. Аккерманск. дор.
Ярославская, Р. О. Евангел. пер., 3. У-ще Я. Ландесмана.
Ярославскій, Абр. Влад. Петра Великаго, 8. Тлф. 20-82. Прис. пов.; коммис. по раздачѣ пособ. толл. и мац.

БОРЖОМЪ

Превосходная
ЛѢЧЕБНАЯ И
СТОЛОВАЯ ВОДА.

бѣдн. евр.; о-во вспомош. нужд. учащ. у-ща П. Н. Трейстера; о-во «Бесѣда»; пріютъ Ковлера.
Ярославскій, Б. Ш. Нѣжинск. 7. Пмшн. прис. повѣр.
 — Солом. Аддр., куп. 2-ой г. Ланжероновская, 9. Тлфи. 33-76. Аг.-ком. к-ра.
 — Шмар. Абр. Костецкая, 13. Аг.-ком. конт. С. Я. Балабана.
Яроцкая, Христ. Флани. Гоголя, 7.
Яршевичъ, Георг. Афан. Новосельскаго, 39. Ст. гор. б.
 — Евст. Адам., Пдпрч. Маразиевская, 4. 60-ый пѣх. Замоскій полкъ.
 — Конст. Эдуард. Польская, 4. Херс.-Бессар. упр. землед. и госуд. имущ.
Ярошевская, Фан. Ишков. Хугоринскій пер., 5. мст. «Веригаль».
Ярошевская-Эпель, Э. Б. Нѣжинская, 64. Акушерка.
Ярошевскій, А. Лютеранскій пер., 4. Портн. маст.
 — Абр. Юс. Троицкая, 34.
 — Азар. М. Разумовская, 15. Лѣсн. скл. А. Л. Мирельсона.
 — Гейн.-Ханимъ Мордк. Гимназическая, 18.
 — Дув. Юс. Московская, 17. Дмвл. 361.
 — Д. Г. Кувялинскій лиманъ, соб. дача. Грязе-лечебн. завод.
 — И. О. Кузничная, 55. прикч. мануфакт. Л. З. Павловскаго.
 — Юс. Лени-Ишк. Головоковск., 39. Дмвл. 65.
 — М. Столбовая, 19. Тлфи. 50-86.
 — Марк. Юсиф. Провиантская, 3. Компания Зингеръ.
 — Мпх. Аддр. Кузничная, 55. Одес. куп. о-во вз. кред.
 — Моис. Юс. Ритшельевская, 63.
 — Моис. Сол. Московская, 20. Мельн. «Э. Вейнштейнъ и С-ья».
 — Нахм. Герш. Троицкая, 3.
 — С. Г. Нѣжинская, 64. Дант. Тлфи. 45-93.

У. ЛАНДЕСМАНЪ. Большой выборъ мужскаго, дамскаго, дѣтск. и форменнаго платья. ПРИЕМЪ ЗАКАЗОВЪ. Улица Кондратенно, д. № 40. Тел. 5-76. ЦѢНЫ ОПТОВЫЯ. Въ магазинѣ лифтъ.

Ярошевскій, Я. Новобазарная пл., 1. Жестян. торг.

Ярошенко, Сем. Пет., заслуж. ординар. профес., дсс. Пушкинская, 10. Тлфн. 3-65. Импер. Новор. у-тъ; высше женск. курсы; предс. о-ва вспомош. бывш. воспитан. Новорос. у-та и Ришельевского лицея. Дмвл. 136.

— Серг. Петр., клр. Ланжерон, д. Ярошенко, 4-й окр. Херс. акц. окр.; о-во взим. кред.

Ярошь, Евдок. Спирид. Вятрогонная, 42-44. Дмвл. 60. 148.

— Ос. Софиевская, 28. Складъ угля и дровъ.

— О. Малороссійская, 79. Скл. угля и дровъ.

Ярошукъ, Андр. Варфол. Поперечный пер., 9. Дмвл.

Ярускій, Г. Степовая, 66. Апт. маг.

Ярчевская, Вал. Дем. Херсонская, 44. Гимн. О. В. Кандыба.

Ярчевскій, Алдръ Алдр. Малый пер., 4. Тлф. 41-77. Помошн. прис. пов.

Ярынский, Ив. Конст. Успенская, 48.

Ярычевскій, I. Д. Привозная, 66. Колон. торг. т. д. Бр. И. А. Захарько.

— Иос. Ив., ка. Де-Волановск., 7. Смотр. врач. морск. наб. станція.

Ярышонъ, Влад. Ив., кск. Пишоновская, 27. Государ. банкъ.

Ярышницкій, Ф. Пишоновская, 14. Мясная.

Ярышовская, Р. Ришельевская, 76, акушерка.

Ярышовскій, Ахал. Гершк. Жуковского, 4.

— Левъ Алдр., куп. 2-ой г. Пушкинская, 7.

— Мойс. Як. Московская, 83. Кожевен. скл. С. М. Каминского и С. Л. Авербуха.

— Симха. Успенскій пер., 23. Галант. торг.

— Х. I. Розумовская, 34. 1-ое т-во ледопром.

— Шайко-Ицк. Бер. Ришельевская, 67.

Ярынская, Алдра Тимоф. Щелакова, 20. Дмвл. 330.

— Мар. Густ., ж. пот. поч. гр. Ольгивская, 13.

Ярынский, Апол. Викент. Дено «Одесса-Главная».

Ярынский, Петр. Ив. Мастерск., 28. Земск. б-къ. Херс. губ.

— Иос. Михайловская, 74. Бак. таб. торг.

— Оед. Кондратенко, I. Мелочная.

«Яскульскій, В. А., т-во, Елисаветградъ, — см. отд. 2-й рубр. «Машинны».

Ясногородскій, М. Л. Базарная, 33. Зубн. техн.

Ясска, М. Преображенская, 33. Колбасн. фабр.

Яскій, Изр. Моис. Греческая, 7. Тлф. 24-76.

— Лейба. Успенская, 54. Обув. торг.

— Ср. Мошк. Бѣлинскаго, 15.

Ястребова, Параск. Ал-ѣв. Базарная, 24.

Ястремская, Ив. Вас. Терноморская, 11. Русскій для виѣшн. торг. б-къ.

Ястремскій, Серг. Вас. Черноморская, 11. Русскій для виѣшн. торг. банкъ.

Ястржембская, Е. С. Манежная, 40. Акуш., массаж., осп. прив.

— М. Ант. Троицкая, I. Завѣд. римско-катол. прих. у-ща.

— Станисл. Алдр. Троицкая, I. Римско-катол. прих. у-ще.

— Ю. А. Троицкая, I. Одесск. частн. ломб.

Ястржембскій, Д. В., инж. Ольгивская, 15. Политехн. курсы инж. Линдерера.

— М. Л. Новосельскаго, 43. Одес. частн. ломб.

— М. О. Новосельскаго, 97.

Яскевичъ, Ив. Ев. Пишеница, 9. Дмвл. 204.

«Яснонискіе, В. Е. и А., т-во м-рѣ. въ с. Кохмѣ, — см. отд. 2-й рубр. «Мануфактура».

Яукишъ, Брон. Станисл. Кондратенко, 8. Т-во механич. лит. зав. «Беллино-Фендерихъ».

— С. С. Полтавской поб., II. Эксп. к-ра Ж. К. Шевалье.

Яутске, Иос. Иос. Бугаевская, I. Пив. зав. «Ф. Енни и Ко».

Яхимовичъ, Троф. Ос., клр. Б.-Фонтанъ, с. дача. Коммерч. судъ.

— Ф. Ц. Лимзино-лечебн. зав. куляницк. лим.; практ. вр.

Яхинсонъ, Мойс. Наум. Кондратен., 17. О-во «Мазуть».

Яхненко, Сем. Прокоф. Желдор. пос. «Застава Ц», с. д. Ст. «Одесса-Товарная».

Яхнисъ, Мойша Л. Суворовск., 98. Колбасная т-ля бр. Любвицкихъ.

Яхновъ, Никл. Иосиф., шт.-кап. Зданіе у-ща. Воен. у-ще.

Яхнюкъ, Мойс. Львов. Б.-Арнаутовская, 45. тлфн. 48-36. Типогр. «Морія».

Яхонтовъ, Андр. Пет., свия. Старопортофранк., I. Никл. церк. при домѣ трудолюб. гимн. О. В. Кандыба; гимн. М. М. Мневской; гимн. Ю. А. Соколовой; у-ще № 96.

Яцкиъ, Як. Иос. Романовская, 2-а. Дмвл. 248.

Яцкевичъ, Ал-ѣй Алдр. Тюремный замокъ. Александров.-Невск. твор. церк.

— Вас. Семен., подлж. Дальнишкая, артиа. скл. Артиа. складъ.

— Лука. Градоначальнич., 16. Сапожная мастер.

Яцуискій, Герш. А. Б.-Арнаутовская, 107. Тлфн. 32-19. Складмон. и апельс.

Яцута, Вас. Фед., сс. Б.-Фонтанъ, с. дача (II станія). Судебн. елѣд. Дмвл. 345.

Яцышина, Елиз. Балковск., 110. Бакал.-табачн. т-ля.

Яцышинъ, Лавр. Алекс. Виноградная, 49. Дмвл. 43.

Ячманникъ, С. А. Книжный П. 17. Конфекс. Плессера.

— Х. Щелакова, 30. Конвокуан. мист.

Ячменникъ, Ицко. Розумовск., 23. Бакал.-табач. т-ля.

Ячмяникъ, А. А. Успенская, 71. Мебельная т-ля.

— С. Успенская, 79. Т-ля меб.

— Шм. Мих. Нѣжинская, 32.

Яшанъ, П. Мѣщанская, 27. Посудная т-ля.

— Ш. Б. Суворовская, 70. Посудная т-ля.

Яшниченко, Пав. Ив. Михайловская, 34. Тлфн. 8-17.

Яшудеръ, Е. Старорѣзничная, 18. Хлѣбная т-ля.

Яценко, Еф. Левашевскій ст. I. Бакал.-табач. т-ля.

Яцковскій, Пет. Вас., псалом. Преображенская, 70. Успенская церк.; у-ще № 24-35; у-ще № 26.

Яцинскій, Станисл. Фад., отст. плк. Коблевская, 37.

Яцольдъ, Георг. Каз., ка. Гост. «Имперіаль». Ветер. врачъ окр. воен. вет. упр.

Яшукъ, Ек. Ив., вд. пот. поч. гр. Воронцовскій пер., 3.

Е.

- Ведоренко, Алдра Ив. Ново-базарный пер., 7.
 — Вас. Никл. Мужск. гимназ. Ровнякова.
 — Д. Московская, 28. Обувиная т-ля.
 Ведорова, А. Конная, 3. Пра-ченная.
 — Ан. Вас. Петра Великого, 14. Дмвл. 200.
 — А. М. Садовая, 5. Уч. истор. женск. гимн. Гинкуловой.
 — Ек. Як. Мастерская, 42. Дмвл. 154.
 — Мар. Никл. Романовская, 51. Дмвл. 82, 247.
 Ведоровъ, А. М. Оградная, дача Голубаша. Писатель; кас. взаимоп. литер. и учен.; сотр. «Од. Нов.»; литерат.-артистич. клубъ.
 — Ант. Степ., клр. Пищоновская, 27. Контр. пал.
 — Мих. Ал-фев. сс., д-ръ мед. Троицкая, 13. Бриг. вр. 4-й стрѣлк. бриг.; практ. вр.
 — Мих. Ив., ттс., инж. Новосельского, 29. Ревиз. зем-леустр. комис.
 — Сем. Фед. Вознесенскій пе-реул., 8.
 — Фед. Аркад. Скобелева, 52. Т-во «А. Болье и Ко».
 Ведосовъ, Григ. Школьный п., 8. Бакалейная т-ля.
 — Никл. Дем., ка. Полтавской поб., 8. У-ще торг. море-плаванія.
 Ведосъевъ, Ил. Мих. Колон-твенская, 52. Школа ремесл. учен. учр. Е. М. Менделе-вичъ.
 «Ведоткинъ, Кравчина и Чер-номорецъ».—см. отд. 2-ой рубр. «Обувь».

- Ведотъевъ, Мих. Гавр. Село Гниляково, церк. д. Свщ. Покров. церк. въ с. Гниля-ково; у-ще № 51; 63.
 Ведотовъ, Сем. Стеф. Томли-на, 30. Дмвл. 297.
 Ведулова, Ан. Макс. Колонта-евская, 27. Дмвл. 114.
 Вемелиди, Никл. Мих., шт.-кап. 15-й стрѣлк. п-къ.
 Вееодориди, Влад. Вееод. Успен-ская, 48.
 — Георгій Водопроводная, 2. Бакал.-табач. т-ля.
 — Елиз. Тр. Спиридоновская, 22. Греческ. Родоканак. дѣ-вич. у-ще.
 — Мих. Пет. Б.-Фонтанская дор., здан. фабрич. больн. Больн. Красн. Креста для фабр.-завод. рабоч.; практ. врачъ.
 — Никл. Трандаф. Городская, 1. Пмши. директ. бельгійск. анон. о-ва проб. м-ры.
 — Пет. Фед. Екатеринбург., 90. Дмвл. 87, 194, 221.
 Вееодоровъ, Ив. Вееод. Садков-ская, 26. О-во взаимн. вспомо-щ. мясоторг. христ.; о-во взаимн. помощи на случай смерти мясоторг. христ.
 — Ил. Кондр. Манежная, 14.
 — Ян. Ив. Книжеская, 36. Акц. о-во «Сименсъ и Гальске».
 Вееодосъевъ, А. Городская, 47. Хлѣбная т-ля.
 Вееохари, Ксеноф. Ильич. Лан-жероновскій сп., 5. Торгов. смотр. гор. упр.
 — Матр. Онис. Средняя, 34. Дмвл. 122, 173, 271.
 — С. И. Ланжероновскій сп., 2. Смотр. массовск. ночлеж.



пріют.; о-во для устр. деш. ночл. пріют.

Вееохариди, Андр. Георг. Ели-саветинская, 13. Дмвл. 88, 186.

— Ф. Г., пот. поч. гр. Елиса-ветинская, 13. Тлфи. 11-08. Греческій клубъ «Омонія». Дмвл. 88, 186.

Вееоменко, Влад. Степ., кс. Итальянскій бульв., 12. 5-я гимн.; о-во вспомош. нужд. учи. 5-й гимн.; педагог. му-зей одес. учебн. окр.

Вееомина, Ул. Леонард. Косвен-ная, 39. Дмвл. 121.

Вееоминъ, Д. Болгарская, 28. Ба-калейная т-ля.

— Никл. Гавр. Пантелеймо-новская, 60. 5-я гимн.

Вееортуновъ, Ив. Уст., пот. поч. гр. Воронцовскій пер., 8.

Вееуксъ, Абр. Срул. Книжеская, 7.

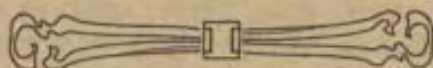

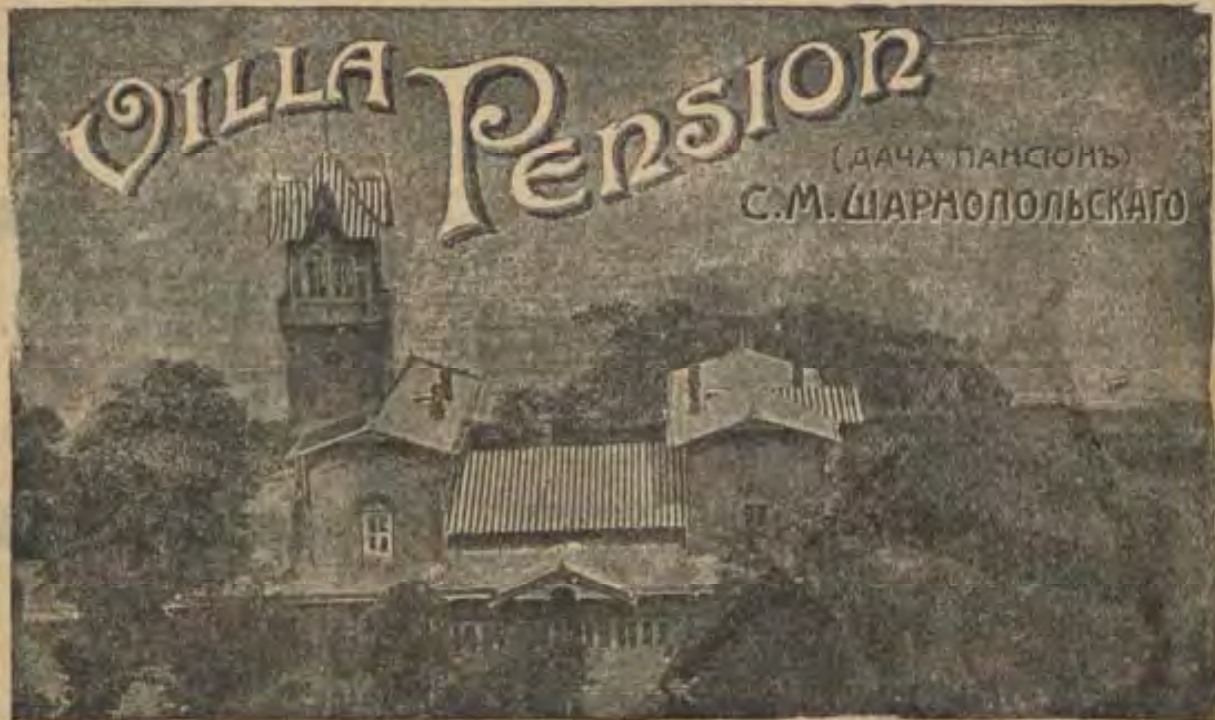

ОДЕССА, Французскій бульв. № 85, на дачѣ бывш. Г. Г. Маразли на берегу моря.
ОТДѢЛЕНИЕ VIS-A-VIS, Французскій бульв. № 52. Телефонъ № 16-64.
ЗДОРОВЫЙ ВОЗДУХЪ. :: ПОКОЙ. :: УСИЛЕННОЕ ПИТАНІЕ. :: МОРСКОЕ КУПАНЬЕ.
ОТКРЫТО КРУГЛЫЙ ГОДЪ.

VILLA PENSION помѣщается въ лучшей мѣстности города Одессы, на самомъ берегу моря, въ извѣстномъ обширномъ паркѣ Г. Г. Маразли. Мѣстоположеніе Villa Pension даетъ возможность ея пенсіонерамъ, находясь внѣ городского шума и пыли, жить въ роскошнѣйшемъ паркѣ, въ тишинѣ и гигиенической обстановкѣ и вмѣстѣ съ тѣмъ пользоваться всеми удобствами и преимуществами большого города. Villa Pension состоитъ изъ нѣсколькихъ домовъ съ просторными свѣтлыми комнатами. Комнаты имѣютъ отдѣльныя террасы, выходящія въ садъ и открытыя виды на море. Обширный концертный залъ и общія лѣтнія столы. Пища здоровая и гигиеническая. Обращается вниманіе на разнообразіе блюдъ. **РАСПРЕДѢЛЕНІЕ ДНЯ:** отъ 8—9½ ч. утра чай, кофе, молоко, какао, хлѣбъ, масло и яйца, отъ 12—1 ч. завтракъ изъ 2-хъ блюдъ и кофе, отъ 3—4½ ч. чай, молоко и печенья, отъ 6—7 ч. обѣдъ изъ 4-хъ блюдъ и кофе, отъ 9—10 ч. вечерній чай, молоко, яйца, хлѣбъ, масло и печенья. Если нужны діета и усиленное питаніе, то они спеціально выполняются для каждаго отдѣльно по различнымъ способамъ, согласно указаніямъ врачей. Минеральныя воды, кумысъ, кефиръ, молочное и виноградное леченіе. При „VILLA PENSION“—Постоянный врачъ. По назначенію пользующаго врача выполняются всевозможныя гидropатическія процедуры, какъ-то: укутыванія, растиранія, обливанія и проч. Ванны углекислыя, хвойныя, крахмальныя и проч. Сухо-воздушныя ванны, мѣстныя и общія.—Лиманное леченіе въ видѣ мѣстн. рапн. ваннъ, согревающ. грязевыхъ компрессовъ, грязев. припарокъ (катаплазмъ) и пр. Всѣ виды массажа. Купанія въ открытомъ морѣ. Теплыя морскія ванны.

ШВЕДСКАЯ ГИМНАСТИКА фребелевскія игры, дѣтскіе спектакли на открытомъ воздухѣ на спеціально устроенныхъ площадкахъ подъ наблюденіемъ спеціалистки-фребелички.

Крытыя веранды для общаго пользованія, приспособленныя для продолжительнаго пребыванія на свѣжемъ воздухѣ у самаго берега моря. Кегли, крокетъ и катанія на лодкахъ.

По близости аптека и водолечебница. Спеціальное бюро для порученій и сношеній съ городомъ.—
Телефонъ и электрическое сообщеніе.

Цѣны въ зависимости отъ занимаемыхъ помѣщеній, отъ **100** рублей въ мѣсяцъ.

Villa Pension, давая возможность вполнѣ здоровымъ людямъ устроиться на свѣжемъ воздухѣ на всемъ готовомъ, безъ всякихъ заботъ о хозяйствѣ, можетъ служить и гигиенической станціей для лицъ, нуждающихся въ отдыхѣ и покоѣ, а также въ возстановленіи и укрѣпленіи своихъ силъ при переутомленіи и истощеніи.

С. М. ШАРНОПОЛЬСКІЙ.

Е.

егу
ло-
ли,
ль-
дт-
сы,
по-
Е-
ч,
зъ
ны
по
ръ,
ю,
я,
ыя
хъ
тъ
ж
е-
на
д-
ъ
-
-

**Алфавитный списокъ улицъ города Одессы и ея
окрестностей.**

Техническая контора
ИНЖЕНЕРА А. БЛАНКА.

ОБОРУДОВАНИЕ и УСТРОЙСТВО:
электрическихъ станцій, электрич. освѣщенія
и всякаго рода ЭЛЕКТРИЧЕСКИХЪ СИГНАЛИЗАЦІЙ.

ЭЛЕКТРО-МЕХАНИЧЕСКАЯ МАСТЕРСКАЯ.

НА СКЛАДЪ: различные электрическіе матеріалы и
лампочки накаливанія.

Одесса, Успенская, 42. — — Телефонъ № 40-29.

На
По
мь
ля
ули
тъ
ски

Уч. мѣр.
Полн. уч.

12

Бульварный участокъ

У
ули

Городъ Одесса.

Названія улицъ напечатаны въ алфавитномъ порядкѣ жирнымъ шрифтомъ. Подъ названіемъ улицы въ скобкахъ указано, между какими улицами или мѣстностями она проходитъ. При каждомъ домѣ указаны его № и фамилія владѣльца. Буквы (п. м.) означаютъ пустопорожнее мѣсто. Названія улицъ, пересѣкающихъ данную улицу, напечатаны разрядкой между №№ домовъ, гдѣ онѣ проходятъ. Названія и №№ мировыхъ, полицейскихъ и суд. слѣдователей участковъ напечатаны въ 3-хъ колоннахъ слѣва и относятся къ домамъ и улицамъ, стоящимъ ниже этихъ названій.

Уч. мир. с. Полн. уч. Уч. суд. сл.	Названія улицъ, №№ домовъ и фамиліи домовладѣльцевъ.	Уч. мир. с. Полн. уч. Уч. суд. сл.	Названія улицъ, №№ домовъ и фамиліи домовладѣльцевъ.	Уч. мир. с. Полн. уч. Уч. суд. сл.	Названія улицъ, №№ домовъ и фамиліи домовладѣльцевъ.
	<p>АВЧИННИКОВСК. ПЕР. (Отъ ул. Жуковского до Троицкой ул.)</p> <p>Лѣвая сторона</p> <p>1. Болгаровы, Марія, 25 Михаилъ, Николай, Зина, Евгенія и Марія. Управ. Шульгинъ, М.</p> <p>3. Болгарова, Вас., наслѣдн. Упр. Шульгинъ, М.</p> <p>Скобелева ул.</p> <p>5. Бомзе, Мел., Юзеф. и Леа Элеви.</p> <p>7. Жебракъ, Рух. Вольфовна.</p> <p>9. Шумскій, Эзра Дувид.</p> <p>11. Шестопаловъ.</p> <p>13. Еврейскій сиротскій домъ.</p> <p>15. Сарачъ, Мойсей Симовичъ.</p> <p>Троицкая ул.</p> <p>Правая сторона.</p> <p>2. Тренсманъ, Берн.</p> <p>4. Общество «Гармонія».</p> <p>6. Шубная, Екат. Еф.</p> <p>Скобелева ул.</p> <p>8. Халайджогло, Софія Ивановна.</p> <p>10. Перкель, Мойс. Як.</p> <p>12. Т-во Д. П. Котляревскаго.</p> <p>14. Котляревскій, Пав. Петр.</p> <p>Троицкая ул.</p>	Александровскій участокъ	<p>АЛЕКСАНДРІЙСК. ПЕР. (Отъ Ст.-Сѣнной площ. до Ананьевск. пер.)</p> <p>Лѣвая сторона.</p> <p>2 1. Каз. очисти. складъ. 3. Каз. очисти. складъ.</p> <p>Елисаветгр. пер.</p> <p>5. Пустопорожн. мѣсто.</p> <p>7. Попель, Мих. Юльи.</p> <p>Ананьевскій пер.</p> <p>Правая сторона.</p> <p>2. «Гагаринъ Юз., т.д.</p> <p>4. Дружина, Мар. Ива.</p> <p>6. Еришковицъ, Г.</p> <p>8. Мочульскій, Діонисъ Дмитр.</p> <p>10. Чертковъ, Іос. Мошк.</p> <p>12. Лейтнекеръ, Адол. Герм.</p> <p>14. Лайнеръ, Сем. Мойс.</p> <p>Елисаветгр. пер.</p> <p>16. Ронигеръ, Язв. Ива. Аренд.: Фишманъ, Яковъ Тимоф.</p> <p>18. Цесарскій, Иц. Морд.</p> <p>20. Вей, Шарлота Генр.</p> <p>22. Солитерманъ, Анча Григ., Захарько, Евг. Ав. и Альтманъ, Ан. Авд.</p> <p>Ананьевскій пер.</p> <p>АЛЕКСАНДРОВСК. ПЛ. (Отъ Дерибасовской до ул. Кондратенко).</p> <p>Лѣвая сторона.</p> <p>13. Велле, Людв., насл.</p> <p>16. Березкина, Розалія Эльманъ, Саулъ.</p>	Бульварный участокъ	<p>3. Богатурія, Макс. Ива.</p> <p>5. Степанова, Уст. Аф.</p> <p>7. Петровъ, Ива. Алекс.</p> <p>9. Доре Софія Мойсеев.</p> <p>11. Поплавская, Вѣра Александр.</p> <p>Греческая ул.</p> <p>13. Ради, Иванъ Иван.</p> <p>15. Беттитони, Секондъ.</p> <p>17. Домъ Греческ. пер.</p> <p>19. Павленко, Григор. Ромад.</p> <p>21. Суворовъ, Ива. Егор.</p> <p>23. Павлади, Надежда и Лукашевичъ, Вѣра.</p> <p>25. Гринбергъ, Мойсей Хаймов.</p> <p>27. Нентвигъ, Влад. Ива.</p> <p>29. Эберсъ, Леоній Пав.</p> <p>31. Бажоле, Эрн. Берн.</p> <p>33. Попандопуло - Глушкова, Марія Петров.</p> <p>Ул. Кондратенко.</p> <p>Правая сторона.</p> <p>2. Анатра, Арг. Антон.</p> <p>4. Жолкверъ, Борисъ Лейз.</p> <p>6. Жолкверъ, Борисъ Лейз.</p> <p>8. Шварцъ, Фк. Адам.</p> <p>10. Домъ греческ. учип.</p> <p>12. Анатра, Ар. А.</p> <p>Греческая ул.</p> <p>14. Голубчикъ, Дав. Ос.</p> <p>16. Голубчикъ, Дав. Ос.</p> <p>18. Толстой, Петръ Серг.</p> <p>20. Полетаевъ, Евг. Аз.</p> <p>22. Грекова, Елена Михайл.</p> <p>24. Мартынова, Ан. Пет.</p> <p>26. Толстой, П. А. Ар.</p> <p>Голубчикъ, Дав. Ос.</p>

У. ЛАНДЕСМАНЪ. Большой выборъ мужскаго, дамскаго, дѣтск. и форменнаго платья. ПРИЕМЪ ЗАКАЗОВЪ. Улица Кондратенко, д. № 40. Тел. 5-76. ЦѢНЫ ОПТОВЫЯ. Въ магазинѣ лифтъ.

Уч. мир. с. Полиц. уч. Уч. суд. сл.	Названія улицъ, №№ домовъ и фамилин домовладѣльцевъ.	Уч. мир. с. Полиц. уч. Уч. суд. сл.	Названія улицъ, №№ домовъ и фамилин домовладѣльцевъ.	Уч. мир. с. Полиц. уч. Уч. суд. сл.	Названія улицъ, №№ домовъ и фамилин домовладѣльцевъ.
---	--	---	--	---	--

1 | Бульварн. уч. | 1 | 28. Блаушъ, и-ки. Арен.
Цендеръ, Сол.
30. Кофманъ, Сол. Бор.
Ул. Кондратенко.
3/4. Горчаковъ, Конст.
Александр.
5/6. Одесское общество
телефоновъ.

АЛЕКСАНДРОВСК. УЛ.
(Отъ Успенской ул. до
Привозной площ.).

Лѣвая сторона.

13 | 7 | 1. Яловниковъ, Сергѣй,
Анастасія, Елизавета
и Григорій.
3. Казась, Мордохай
Самойл.
5. Великанова, Сера-
фима и Кушлянская,
Людмила Дмитр.
7. Гурфинкель, Эт., Н.,
З., Иц. и Бор.
9. Компания Богер-Глу-
ховской Мануфакт.
Ст.-Базарная п.а.
11. Яловниковъ, Евген.
Никитичъ.
13. Варшавскій, Моти
(Маркусъ) Исаковъ.
15. Гросманъ, и-ки, Гд.,
Рах., Тауба, Сура,
Лей, Абр., Юс., Рей-
зя и Мирель Юс.-
Герш.
17. Капъ, Вол. Рув.
19. Влакошъ, Юс. и Алек.
Иосифъ.
21. Тряпичина, Елис. Хар-
ритон, и-ки.
23. Ишковичъ, Як. Абр.
Суворовская ул.
25. Дубина, Фиш. и-ки.
27. Гуроничи, Сол. Алек.
и Софія Захарьевна.
29. Феферъ, Ханъ и
Мойс. Дувидов.
31. Пастернакъ, Рухля,
Гуроничъ, Ц., Флек-
серъ, Эстеръ-Мадка,
Левинсонъ, Этля,
Гублеръ, Сима и
Клейнеръ, Сруль,
Аврумъ, Мойше и
Мирля.
Ст.-Рѣзничная ул.
33. Скульскій, Як. Кив.
35. Перепелинъ, Гр.
Иванъ.
37. Параконный Вас.
Власъ.

Пантелейм. ул.
7 | 39. Клейнеръ, и-ки.
Привозная площ.
Правая сторона.
2. Пташикова, В. Т.,
и-ки, торг.-пром. т-ва
Ст.-Базарная п.а.
4. Пѣтухова, Над. Ник.
Б.-Арнаутск. ул.
6. Титтинеръ, Карол.-
Гит. Семеновъ.
8. Бакошъ, Эмиа-Иосифъ.
10. Стефко, бр., Юс., Ст.
и Либоръ Иосифъ.
12. Домъ одесскаго гре-
ческаго училища.
Суворовская ул.
14. Болгаровъ, Ал. Вас.
и Александровъ Вас.
Александръ.
16. Болгаровъ, Ал. Вас.
и Александровъ, Вас.
Алексъ.
Ст. Рѣзничная ул.
18. Киряковъ, Всев. Ив.
Пантелейм. ул.
20. Клейнеръ, Рива, Ав-
румъ, Сруль, Мойс.
и Мир., Флексоръ,
Э.-Малка, Пастернакъ
Рух., Руроничъ, Цица,
И Гублеръ Сима.
Привозная площ.
АЛЕКСАНДР. ПАРКЪ.
— Одесской городской
управы. Арендат.
Британовъ, Порф.
Мар. (рестор.).
АЛЕКСАНДР. ПРОСП.
(Отъ ул. Кондратенко
до Успенск. ул.).
Лѣвая сторона.
1. Рауша, Мор. и-ки.
3. Винклеръ, Амал.-Ма-
рія Иванъ и Шварцъ
Юлія Иванъ.
5. Тиктинъ, Осигъ, 28
Исаакъ, Маркъ и
Эмиа и Кременецкая,
Кам. Герм.
7. Елисаветская, Ш.
Лейбъ.



Бульварный участокъ.

Ул. Жуковск.
9. Зейлингеръ, Волдъ
Бен.
11. Покровская церковь.
Наст. Яновскій, М.
(протоіер.).
Скобелера ул.
13. Бомзе, Мейл. Юсифъ.
15. Филоринъ, Леонъ.
Сол. и Сераф. Мит.
17. Ближенскій,
Мих.
19. Штифельманъ Динъ.
Фрейманъ А.
Байшъ Михла. Ал.
21. Кальфе, Абр. Ис.
23. Хаджашъ, Илья.
Троицкая ул.
25. Общество взаимн. вспо-
м. приказчиковъ
евреевъ.
27. Краснеръ Ис. и С.
Мееровъ.
29. Сорокеръ, Их. Аронъ.
Успенская ул.
Правая сторона.
2. Гальперинъ, М. М.
4. Суворовъ, Ив. Есифъ.
Упр. Дорожня. Вас.
6. Димитріевскій Хер-
Одесскій Епархіалъ.

Александровскій участокъ

Александровскій участокъ

Бульварный участокъ

Бульварный участокъ

Уч. мир. с. Полн. уч. Уч. суд. сл.	Названія улицъ, №№ домовъ и фамили домовладѣльцевъ.	Уч. мир. с. Полн. уч. Уч. суд. сл.	Названія улицъ, №№ домовъ и фамили домовладѣльцевъ.	Уч. мир. с. Полн. уч. Уч. суд. сл.	Названія улицъ, №№ домовъ и фамили домовладѣльцевъ.		
12	<p>ный домъ. Завѣд. Генкинъ, Гр. (свящ.).</p> <p>Ул. Жуковского.</p> <p>8. Болгаровы М., М., Н., Зин., Евг. и Марія. Упр. Шульгинъ, М.</p> <p>10. Болгарова, Вас. и-ки. Упр. Шульгинъ, М.</p> <p>Скобелева ул.</p> <p>12. Бомзе, Мейлахъ и Л.</p> <p>14. Жебракъ, Рухля В.</p> <p>16. Шумскій, Эзръ Дув.</p> <p>18. Шестопаловъ</p> <p>20. Еврейскій сиротскій домъ.</p> <p>22. Сараяъ, Моисей Сим. Троицкая ул.</p> <p>24. Гальперинъ, Эль и У.-Анчель Эльшевы. Упр. Рафаловичъ, Ш. М.</p> <p>26. Асвадуровъ, Сир. И. Успенская ул.</p>	6	9	<p>АНДРЕЕВСКАЯ УЛИЦА (6 я).</p> <p>(Пересыль. Отъ Лѣсной ул. до Церковной ул.).</p>  <p>2. Енин, Фр. Генр.</p> <p>4. Енин, Фр. Генр.</p> <p>6. Кернбергъ, Ал-дра Мих.</p> <p>8. Дмитриева, Ел. Кап.</p> <p>10. Бродскій, Гец. Ис.</p> <p>12а. Краунъ, Григ. Ст.</p> <p>12б. Васильевъ, Дм. Вл.</p> <p>14. Демчинъ, Ем. Прок.</p> <p>16. Коваленко, Дем. Сер.</p> <p>18. Неймаркъ, Мар. Дем. Аренд. Казимір- скій, Мих. В.</p> <p>20. Неймаркъ, С. Ис. Аренд. Казимір- скій, Мих. В.</p> <p>22. Кравченко, Як. Гр. и Над. Вл.</p> <p>24. Соколовъ, Мих. Аф.</p>	37	2	<p>АРНАУТСКАЯ УЛ. (См. Б.-Арнаутская).</p> <p>Артиллерійскій пер. (Между Ботанич. ул. и Шарлатанскимъ пер.).</p> <p>— Рафаловичъ, Тер.</p> <p>— Гринбергъ, Палл. Як., и-ки.</p> <p>— Гринбергъ, П. Як., и-ки и Фишеровичъ, Мих. М.</p> <p>— Юрдинова, Мар. Ал., Ив. Л. и др.</p> <p>27. Тработти, Эм. Ар.</p> <p>— Сигаль, Уш. Мошк.</p> <p>61. Фоке, Арт. Арт.</p> <p>4. Фишеровичъ, Мих. Моис.</p> <p>6. Фишеровичъ, Мих. Моис.</p> <p>8. Фишеровичъ, Мих. Моис.</p> <p>— Трапани, Ал. Ал. и Вл. Ал. (М-ф. дор.).</p> <p>— Заячекъ, Ив.</p> <p>29. Гуровичъ, Сем. Ал.</p> <p>— Шило, Ан.</p> <p>29. Кисловъ, Дм. Гр. — Герцбергъ, Ил. О. Г. О. У. (под. Южно-Русск. Пивов. зав.).</p> <p>— Милевская, Мар. М.</p> <p>15. Наврошкій, Сер. Ник.</p> <p>— Руфъ, Евг. К.</p> <p>14. Змиевская, Фед. Фед. — Нудельманъ, Ис. Дав.</p> <p>— Рихтеръ, Ал. Вас.</p> <p>— Штейнфинкель, Сам.</p> <p>— Доброхотовъ, Гр.</p> <p>— Гофъ, Евг. Ст.</p> <p>— Антоновичъ, Кл. Вас.</p> <p>— Лисаневичъ, Мар. Ал. съ сыновьями.</p> <p>— Антоновичъ, Кл. Вас.</p> <p>— Федорова, Мар. Мих.</p> <p>— Шнейвейсъ, Мар. М.</p> <p>— Колычевы, Л. А. и М. П.</p> <p>— Фишеровичъ, Мих. М.</p> <p>— Мартышовская, Нат.</p> <p>— Маковецкая, Ад. Вл.</p> <p>— Кельманъ, Иц.</p> <p>29. Кияницынъ, Ал. Ем.</p> <p>— Гросманъ, Берта.</p> <p>— Брюне, Ант. Ив.</p>
14	<p>АЛЕКСѢВСКАЯ ПЛ. (Отъ Хуторской ул. до Степовой ул.).</p> <p>Лѣвая сторона.</p> <p>Болгарская ул.</p> <p>2. Зандѣлова, Мар. Дм. Одесская Св.-Алек- сѣвская церковь.</p> <p>4. Шварцъ, Як. Шм.</p> <p>6. Легантовъ, Ив. Ив. Степова ул.</p> <p>Правая сторона.</p> <p>8. Манделей, Ал-ра Н.</p> <p>10. Иванюшкина, Нат. Ив.</p> <p>12. Зандѣлова, Марія Д.</p> <p>14. Зандѣлова, Мар. Дм. Малороссійск. ул.</p> <p>16. Ашкиндзи, Ф. Ицк.</p> <p>18. Димитри, Ан. Ив.</p> <p>20. Ансельманъ, Андр. Ив.</p> <p>Болгарская ул.</p>	8	1	<p>АНТОНОВА УЛИЦА. (Дальнія мельницы. Отъ Строгановской ул. до Шалнисконной ул.).</p> <p>Лѣвая сторона.</p> <p>— Сиденко, Зах. Фед.</p> <p>— Сутулинскій, Василій.</p> <p>— Буканова, Ирина Гер.</p> <p>— Лысенко, Ксенія Мих. Шалнисконная ул.</p> <p>Правая сторона.</p> <p>— Адамецъ, Мар. Матв.</p> <p>— Волковъ, Конст. Ив.</p> <p>— Егорова, Евд. Евст.</p> <p>— Борцевичъ, Пет. Ст. Степ.</p> <p>— Салохинъ, Сам. Фед.</p> <p>— Бондаренко, Мат. Ив. Шалнисконная ул.</p>	1	8	<p>АРНАУТСКАЯ УЛ. (См. Б.-Арнаутская).</p> <p>Артиллерійскій пер. (Между Ботанич. ул. и Шарлатанскимъ пер.).</p> <p>— Рафаловичъ, Тер.</p> <p>— Гринбергъ, Палл. Як., и-ки.</p> <p>— Гринбергъ, П. Як., и-ки и Фишеровичъ, Мих. М.</p> <p>— Юрдинова, Мар. Ал., Ив. Л. и др.</p> <p>27. Тработти, Эм. Ар.</p> <p>— Сигаль, Уш. Мошк.</p> <p>61. Фоке, Арт. Арт.</p> <p>4. Фишеровичъ, Мих. Моис.</p> <p>6. Фишеровичъ, Мих. Моис.</p> <p>8. Фишеровичъ, Мих. Моис.</p> <p>— Трапани, Ал. Ал. и Вл. Ал. (М-ф. дор.).</p> <p>— Заячекъ, Ив.</p> <p>29. Гуровичъ, Сем. Ал.</p> <p>— Шило, Ан.</p> <p>29. Кисловъ, Дм. Гр. — Герцбергъ, Ил. О. Г. О. У. (под. Южно-Русск. Пивов. зав.).</p> <p>— Милевская, Мар. М.</p> <p>15. Наврошкій, Сер. Ник.</p> <p>— Руфъ, Евг. К.</p> <p>14. Змиевская, Фед. Фед. — Нудельманъ, Ис. Дав.</p> <p>— Рихтеръ, Ал. Вас.</p> <p>— Штейнфинкель, Сам.</p> <p>— Доброхотовъ, Гр.</p> <p>— Гофъ, Евг. Ст.</p> <p>— Антоновичъ, Кл. Вас.</p> <p>— Лисаневичъ, Мар. Ал. съ сыновьями.</p> <p>— Антоновичъ, Кл. Вас.</p> <p>— Федорова, Мар. Мих.</p> <p>— Шнейвейсъ, Мар. М.</p> <p>— Колычевы, Л. А. и М. П.</p> <p>— Фишеровичъ, Мих. М.</p> <p>— Мартышовская, Нат.</p> <p>— Маковецкая, Ад. Вл.</p> <p>— Кельманъ, Иц.</p> <p>29. Кияницынъ, Ал. Ем.</p> <p>— Гросманъ, Берта.</p> <p>— Брюне, Ант. Ив.</p>
18	<p>АНАНЬЕВСКИЙ ПЕР. (Между Ботанич. са- домъ и кладбищемъ).</p> <p>5. Барскій, Рув. Бор.</p> <p>6. Восковатова, Ел.- Мар. Генр.</p>	7	8	<p>АНТОНОВЪ ПЕР. (Дальнія мельницы).</p> <p>— Мартынова, Дарья.</p>	1	2	<p>БАЗАРНАЯ УЛ. (Отъ ул. Бѣлинскаго до Тираспольской ул.).</p> <p>Лѣвая сторона.</p> <p>1. Комитетъ Коганов- скихъ учреждений.</p>

У. ЛАНДЕСМАНЪ. Большой выборъ мужскаго, дамскаго, дѣтск. и форменнаго платья. ПРИЕМЪ ЗАКАЗОВЪ. Улица Кондратенко, д. № 40. Тел. 5-76. ЦѢНЫ ОПТОВЫЯ. Въ магазинѣ лифтъ.

Уч. мир. с. Полиц. уч. Уч. суд. сл.	Названія улицъ, №№ домовъ и фамиліи домовладѣльцевъ.	Уч. мир. с. Полиц. уч. Уч. суд. сл.	Названія улицъ, №№ домовъ и фамиліи домовладѣльцевъ.	Уч. мир. с. Полиц. уч. Уч. суд. сл.	Названія улицъ, №№ домовъ и фамиліи домовладѣльцевъ.
9	3. Комитетъ Когановскихъ учреждений. 5. Одесс. Евр. Сиротск. домъ. 7. Мироненко, Ал. Ив. 9. Вурзель, Дув.-Мордко Аврум. и Э. Г. 11. Станишевскій, Андр. Балтазар. 13. Коршуновы, Василий Тих. и Лидія Ив. 15. Финюгѣвъ, Ол. Пет. 17. О-во «Трудъ».	11	63. Кузнецова, Ан. Серг. 71. Стамбурская, Марія Алекс. 73. Лавидусъ, Ал - дръ Сем. 75. Колодняя, Х. Ср. Мѣщанская ул. 77. Блюменцвейгъ, Бейн.-Гд. Шлем. 79. Кюшенскій, Алекс. Павл. 81. Ляшенко, Дм. Петр. 83. Вайнштейнъ, Ханмъ Юсиф. 85. Лаврова, Мар. Степ. Треугольный пер. 87-89. Еврейское погреб. братство. 91. Добровольскій, Вас. Ник. и Шульцъ, Мао Ник. 93. Кемпе, Мат. Людв. 95. Кемпе.	2	харова, Нат. Ефимовы. Ремесленная ул. 42. Самохваловъ, Никол. Никит. 44. Девская, Ал-дра Георг. 46. Де-Метцъ, Ольга К. 48. Севастопуло, Эра Матв. 50. Самиръ, Шул. Борс. 52. Хмѣлевская, Евд. Ф. 54. Юллось, Сол. Бенс. 56. Громаковская, Пелл. Вас. 58. Петрова, Анаст. Мад. 60. Крайсбергъ, Янк. Фрума-Рона. 62. Раухвергеръ, Ф. Як. Пушкинская ул. 64. Зарудные: Ив. Степ. и Марья Сем. 66. Раухвергеръ, Генр. Лазар. 68. Малась, Ром. Мих. 70. Рабиновичъ, Я. Леон. 72. Сарачъ, Монс. Сам. Ришельевская ул. 74. Одес. Греч. у-ще. 76. Гросфельдъ, Юлія И. 78. Копельманъ, Паулъ (она-же Пессель) Берн. 80. Розентъ, Фаня Иар. Екатерининск. ул. 82. Гершуин, Ханмъ Яс. 84. Сиркинъ, Мордко-Нико Лейб.
20	19. Амбатьелло, Иванъ Панаіт. 21. Островскій, Юс. Абр. 23. Корнели, Стеф. Пет. 25. Шрекенбахъ, Ал. и Эдуардъ. 27. Ширманъ, Лейба Ср. 29. Варшавскій, Мат. Ис. Ремесленная ул. 31. Гейзель, Юлко Янк. 33. Гелделовичъ, Гелель Моисеевъ. 35. Одесское евр. о-во. 37. Зайченко, Иванъ и Анна Ив.	Петропавловскій участокъ	Тираспольск. ул. Правая сторона.	29	74. Одес. Греч. у-ще. 76. Гросфельдъ, Юлія И. 78. Копельманъ, Паулъ (она-же Пессель) Берн. 80. Розентъ, Фаня Иар. Екатерининск. ул. 82. Гершуин, Ханмъ Яс. 84. Сиркинъ, Мордко-Нико Лейб.
29	39. Пушквинская ул. 39. Генникесъ, Софья. 41. Минца, Д. А., и-ки. 43. Пастуховъ, Дмитрій Александр. 45. Гиллеръ, Исая Вен. Ришельевская ул. 47. Хаджи, Морд. Сал. 49. Руссова, Марья Петровна и Петръ, Александръ, Никол., Вла., Мар. и Лидія Алекс. 51. Черкасскіе, Тауба, Махли и Эстеръ Л.-Ишковны. 53. Армяно - Григорианская церковь. Екатерининск. ул. 55. Вайнгуртъ, Розалія Ис. 57. Барскіе, Э.-Р. Хайм. и Юдко, Ушеръ, Дав. Мойшевичи. Базарный п. 59. Сорокертъ, Их. Арон. 61. Фингерутъ, Гитая Ал. 20	9	2. Стурдзовская об-на сердоб. сестеръ. 4. Стурдзовская об-на сердоб. сестеръ. 6. Пасто, Никол. Иван. и Кашнева, Ол. Иван. 8. Брайкевичъ, Людм. Алекс. 10. Ивановъ, Тим. Апол. 12. Поляковы, Абрамъ и Давидъ Гершик. 14. Торшинъ, Вас. Фед. 16. Файнштейнъ, Герши. Шмулев. 18. Ристичъ, Мар. Степ. 20. Гринчакъ, Як. Ив. Маразѣевск. ул. 22. Новиковъ, Як. Алекс. 24. Швецовъ, Як. Корн. и Обыденова, Вѣра Як. 26. Шварцъ, Ривка Ис. 28. Кацъ, Хаск. Срул. 30. Башинская, Марья и Кузикъ, Алекс. Ул. Полтавск. поб.	2	74. Одес. Греч. у-ще. 76. Гросфельдъ, Юлія И. 78. Копельманъ, Паулъ (она-же Пессель) Берн. 80. Розентъ, Фаня Иар. Екатерининск. ул. 82. Гершуин, Ханмъ Яс. 84. Сиркинъ, Мордко-Нико Лейб. Базарный пер. 86. Фрейндъ, Мальв. Юл. 88. Березкина, Роз. Эльманъ, Саулъ Марков. Успенскій пер. 90. Домъ Успенск. и-овъ. 92. Ляшенко, Дм. Петр. Преображенск. ул. 94. Фролова, Евд. Петръ съ дѣтьми. 96. Бардахъ, Роз. Ильин. 98. Стамбурская, Мар. Ал. 100. Кальверійская, Гитая Берк. 102. Гителисъ, Як. Носк. Мѣщанская ул. 104-106. Райхъ: Морисъ Яковъ и Алекс. Борис. и Леви, Мар. Борис. 108. Ларіоновъ, Дм. Юли. 110. Эдлисъ, Абр. Г.
31	63. Бродскій, Як. Абр. 65. Скромкая, Нат. Серг. Преображенск. ул. 67. Бѣзникій, Карлъ Як.	Александровскій участокъ	Ул. Полтавск. поб. 32. Гаусманъ, Бор. Феод. 34. Гольдъ, Ел. Львовна. 36. Остронская, Ел. Петр. 38. Гейгеръ: Карлъ, Авт., Юліанъ Карл. и Барки, Мар. Ферд. 40. Горичевы: Гавр., Ив. Чорба, Елена и За-	2	110. Эдлисъ, Абр. Г.

Уч. мир. с. Полн. уч. Уч. суд. сл.	Названія улицъ, №№ домовъ и фамилин- домовладѣльцевъ.	Уч. мир. с. Полн. уч. Уч. суд. сл.	Названія улицъ, №№ домовъ и фамилин- домовладѣльцевъ.	Уч. мир. с. Полн. уч. Уч. суд. сл.	Названія улицъ, №№ домовъ и фамилин- домовладѣльцевъ.
11	112. Штеренбергъ, Лейба Янк. Треугольный пер. 114. Винокуръ, Иос. Моис. 116. Креймеръ, Эм. Роб. 118. Зпорожченко, Мар Григ. съ дѣтьми. 120. Гелеловичъ, Гел. Мойс. 122. Далегмено, Дмитр Иван. Тираспольск. ул. БАЗАРНЫЙ ПЕРЕУЛ. (Отъ Успенской до Б.-Ариаутской ул.). Лѣвая сторона.	2 Ал. уч. 7	28. Вайсбейнъ-Борисова, Эмил. Осип. Б.-Ариаутская ул. БАЛАГАННАЯ УЛИЦА. (За Тираспольской заставой. Отъ ул. Новиковой до Степной ул.). — Менделевичъ, Еф. Як. (амбарь). — Бухштабъ, Абр. Григ. повлкова ул. — Тартаковская, Ривка. — Фельдманъ, Марія. — Фельдманъ, Бейла. — Кременчуцкій, Шм. Гуляева ул. — Кременецкій, Шм. — Кременецкій, Гершъ. — Севастопуло, Эрата Матв. — Юрьевичъ, Пав. Ст. — Майданскій, Мееръ А. — Майданскій, Мееръ А. Усадова ул. — Вайнгуртъ, Гд. Мошк. — Шимановскій, Митр. Вас. (амбарь). — Барбашъ, Сам. Мат. — Грановъ, Вл. Конст. — Анатра, Анж. и-ки. Мельничная ул. — Хароллъ, Юан. Моис. — Хароллъ, Дав. Бирюкова ул. — Хароллъ, Мееръ. — Менделевичъ: Луиза, Нина и Роза Моисеев. (амбарь). — Ширманъ, Лейба Ср — Ширманъ, Лейба Ср (амбарь). БАЛАШЕВА УЛИЦА. (Слоб.-Романовка. Отъ Романовской до Кладбищенской ул.). Лѣвая сторона.	23 10	13. Борисовы, Мар. Мих. и Стеф. Семен. 15. Борисовъ, Стеф. С. 17. Сисоева, Мар. Тим. 19. Гуськовъ, Ков. Иа. 21. Чумаченко, Евд. Ка. 23. Городское пусто-порожнее мѣсто. 25. Панкова, и-ки. У пр.: Панкова, Ир. Вен. 27. Бабко, Дан. Григ. 29. Безбабинъ, Вас. Мих. 31. Семеновъ, Серг. Гр. 33а. Маяшенко, Пет. Иа. 33б. Карновскій, Матавй Бартол. 35. Дотельмайеръ, Ел. Влад., и Де-Ивскій, Пав. Адам. Кладбищенск. ул. Правая сторона. 2а. Зданевичъ, Евстаф. Юсиф. 26. Сергѣевъ, Сем. Серг. 4. Виенскій, Иванъ Дан. 6. Сергѣевъ, Сем. Серг. 8а. Клименко, Макс. Як. и Як. Макс. 8б. Опринякъ, Евд. Сам. 10. Крапчукъ, Алдръ Т. 12. Новосельцева, Екат. Фортунат. 14. Поташевъ, Николай Мих. 16. Папа-Григорн, Марфа Флоріан. 18. Блоха, Онис. Кари. 20. Чумаченко, Петръ Як. 22. Карляндисъ, Евд. Сем. 24. Городское пусто-порожнее мѣсто. 26. Балонъ, Ив. Павл. 28. Балбукъ, Пелаг. Фед. 30. Дотельмайеръ, Ел. Влад., и бар. Де-Ивскій, Пав. Адам. — Лозовенко, Мар. Ив. Кладбищенск. ул. БАЛКОВСКАЯ УЛИЦА. (Отъ станціи трамвая на Халмибейскій лиманъ до Мельничной ул.). Лѣвая сторона. — Камбье, Эмилъ и-ки, Аренд. Ерузальскій, Мих. Алекс. — Штутманъ, Лейбъ Абовичъ. — Легоде, Реймондъ Эмпльевичъ. — Булковичейнъ, Шм.
7	1. Арванити, Спирид и Никл. Пантел. 3. Вудихманъ, Мар. Як. 5. Скульскій, Як. Кив. 7. Рейжевскіе: Израиль и Исакъ Григ. 9. Серкисъ, Мордко-Ицко Лейб. Базарная ул. 11. Барскіе: Эстеръ-Рейза Ханм. и Юлко Ушеръ, Дак. Мойш. 13. Ротенбергъ - Золотидеръ, Рухля Лейб. 15. Орнфельдъ, Исакъ Леонтьев. 17. Іомтевы: Шеншель и Хая-Злата Гершк. 19. Корнева, Анна Зах. Б.-Ариаутская ул. Правая сторона. 2. Кузнецовы, Никл., Серг., Алксдръ, Георг. и Мих. Матв. 4. Эйдельбергъ, Ицекъ Мееръ Опшечъ. 6. Кальфа, Мар. Моис. 8. Глускингъ, Мих. Абр. 10. Шапиро, Гершъ Ис. 12. Бейтельсбахеръ, Христіанъ Людвиг. 14. Фрейндъ, Малъв. Іон. Базарная ул.	7 Михайловскій участокъ	1а. Ларенцова, Матр., Марк. и Бондаренко, Ем. Мих. 16. Юрченко, Вас. Як. 3. Виенская, Мар. Ив. 5. Тимбай, Александръ Иван. 7. Садиковъ, Еф. Ив. 9. Петрова, Татьяна П. 11. Костылевы: Архипъ, Ефимъ и Анаст. Мих.	23 10	Херсонскій участокъ
11	16. Сорочевъ, Их. Арон. 18. Гладштейнъ, Янкель-Иде Дувид. 20. Сарачъ, Ис. Сим. 22. Катенко, Куз. Ив. 24. Сиганковъ, Лузеръ-Гершъ Беровъ. 26. Бакошъ, Ив. Игн. и Шардтъ, Ник. Нис.	Херсонскій участокъ			

У. ЛАНДЕСМАНЪ. большой выборъ мужского, дамского, дѣтск. и форменнаго платья. ПРИЕМЪ ЗАКАЗОВЪ. Улица Кондратенко, д. № 40. Тел. 5-76. ЦѢНЫ ОПТОВЫЯ. Въ магазинѣ лифтъ.

Уч. мир. с.	Полн. уч.	Уч. суд. сл.	Названія улицъ, №№ домовъ и фамиліи домовладѣльцевъ.	Уч. мир. с.	Полн. уч.	Уч. суд. сл.	Названія улицъ, №№ домовъ и фамиліи домовладѣльцевъ.	Уч. мир. с.	Полн. уч.	Уч. суд. сл.	Названія улицъ, №№ домовъ и фамиліи домовладѣльцевъ.
22	10		-- Розень, Рувинъ Абр. -- Кривоножко, Семень Вас. -- Бельгійск. о-во од трамвзевъ. -- Гольдманъ, Лейба Завелевъ. -- Сальоме, Георг. Ив. -- Лагодовскій, Θεод. Аркадьевичъ. -- Кузьминъ, Иванъ Андр. -- Кузьминъ, Иванъ Андр. -- Марцинкевичъ, Анаст. Семенов. -- Фихгендлеръ, Нус-Мойше Шл. -- Мыслинскій, Игнатъ Ивановъ-Влад. -- Берзонъ, Ицко-Л. Ароновъ. -- Асвадуровъ, Спраг. Исааковъ. -- Томсонъ, Алекс. Ив. -- Рышковская, Алекс. Аркадьевна. -- Львовской, Лен Дувиловны и-ки. -- Сткерко, Сев. Аенл. -- Коганъ-Беринштейнъ, Д. Л. и Бродскій, А. М. -- Мыслинскіе, Игн. Ив. и Елена Карловна. -- Мыслинскій, Игн. Ив. -- Чистохова, Марія Констант. -- Новинскій, Юсифъ Домин. -- Торговый домъ «А. М. Юлусъ». -- О-во М.-К.-В. жез. л. -- Гуревичъ, Юсифъ А. и Пильскій, Геризъ Вудьфовъ. 1. Михайловъ, Василій Ильичъ. 1. Михайлова, Анастас. 1. Гилевичъ, Л. Иг. 3а. Богомоловъ Ив. Гр. и Куликова Тат. В. 3б. Казанскій, Петръ. 3в. Черикова, Авдотья Васил. 3. Ховрина, Акулина В. и Шкутова, Праск. Васил. 3. Жидинъ, Иванъ Ег. и Томченкова, Христ. Афанас. 3. Новиковы, Сем. Мал. и Ольга Сем. 5. Майко, Карпъ. 5. Машкевичъ, Нимфол. Евгр. и Ткачукъ, Ка. Евгр.	22	10		7. Гакенбергъ, Бронисл. Вольф. 9. Николду, Агаф. Вас. и др. 15. Топольницкіе, Мат. Митр.: Фил., Гр., Дом., Евд., Мар. и Евдок. Скидановская ул. 17. Кидіусъ, Альбертъ Θεофан. 19. Петроничъ, Ан. Ев. Скидановск. пер. 21. Суменковъ, Василій Θεодор. 21. Кривинскій, Вас. Ив. 23. Пушкаревы, Федотъ, Захар. и Марія Іуд. 23. Парменовъ, Вас. Игн. 27. Селезневъ, Іонъ Ив. 29. Коваленко, Федоръ Семенов. Скидановская ул. 31. Папрошкій, Феликсъ Лавр. 31. Мирошниченко, Георгій Тим. 33. Трэгубенко, Доминикія Борисовна. 35. Адаменко, М. Я., и-ки. 37. Худякова, Марія Аг. 39. Коломейченко, Конст. 41. Кузнецовъ, Савелій Платоновъ. 43. Порожниковъ, Алекс. Андр. 45. Воропаевъ, Гавриль Вас. 47. Пиструйлова, Елена Степановна. 49. Медвѣдевъ, Степанъ Деянсовъ. 51. Москаленко, Никита Павловъ. 53. Соколовъ, Михаилъ Афанасьевичъ. 55-59. Н-ки Эм. Камбье (п. м.). 59. Ерузальскій, Мих. Ал. 61-65. Брикетный заводъ одесск. трамв. 67. Поляковъ, Кал. Ив. 69. Иванденко, Констан. 71. Пановъ, Иванъ Ив. 73. Киселевъ, Иванъ Ив. 75. Тупиковъ, Ефимъ Иг. 77. Мель, Фридрихъ и Христ. 79. Новиковы, Евм. М. и Ол. С.	22	10		81. Антоновы, Дмитрій и Евдокія. 83. Кошелева (п. м.). 85. Шварцманъ, Сима Гершкова. 87. Соловьевъ, Арсеній Николаевичъ. 89. Смирновъ, Ив. Гавр. Градоначальни-месская улица 91. Минаевъ, Ив. Гр. 93. Штаркъ, Яковъ Кодубей, Абрамъ. 95. Шейдаумъ, Абр. Морд. 97. Бондзевъ, Карлъ. 99-101. Асютина, Варвара Савельевна. Раскидайловск. ул. 103. Астаховичъ, Василій Юсиф. -- Юденкова, Ел. Петр. 105. Гураль, Ксен. Карповна. 107. Шамильская, Марія Даниловна. 109. Елтушенко, Мариеллина Павл. 111. Карасевъ, Сергій Ивановичъ. 113. Шапиро, Давидъ Петропавлов. ул. 115. Съдой, Конст. Андр. Колотневск. ул. 117. Акимченко, Григорій Тимоф. Разумонская ул. 119. Диндери, Фекла Ив. 121. Мисниевы, Прокоф. Вас. и Дос. Мев. 123. Садовниченко, Мир. Тихоновна. 125. Карповичъ, Людъ. Ант. 127. Подгорный, Мих. Ант. 129. Ольховскій, Федоръ Алекс. -- Ол. Гор. Кренинъ О-ва (п. м.). 131. Кернеръ, Захарій Борисовъ. 131а. Кернеръ, Зейл. Б. 133. Еврейская синагога. 135. Волжинскій, Валее. Ивановичъ. 137-139. Лукинъ, Семелъ Иванов. 141. Биркутъ, Кольма Мих. 143. Аквилянова, Варв. Конст. 145. Тарасовъ, Николай
Херсонскій участокъ			Херсонскій участокъ			Херсонскій уч.			Петропавловскій участокъ		

Уч. мир. с. Полн. уч. Уч. суд. сл.	Названія улицъ, №№ домовъ и фамиліи домовладѣльцевъ.	Уч. мир. с. Полн. уч. Уч. суд. сл.	Названія улицъ, №№ домовъ и фамиліи домовладѣльцевъ.	Уч. мир. с. Полн. уч. Уч. суд. сл.	Названія улицъ, №№ домовъ и фамиліи домовладѣльцевъ.
	Средняя ул.	4	211. Костылаки, Мих. Ив.	22	20. Потаповъ, Панфилиъ и соулд.
24	147. Осиповъ, Моисей Сим.		213. Костандаки, Мих. Иван.	10	22. Лейбовичъ, Левъ Ис.
	149. Мельникъ, Ив. и Аф. Лем.		215. Трушковскій, Ром. Он.		24. Лейбовичъ, Левъ Ис.
	151. Шербанъ, Федоръ Степановичъ.		217. Лашковъ, Ив. Фед.		26. Лейбовичъ, Левъ Ис.
	Картамыш ул.		219. Телегинъ, Адръ Вас.		28а. Лейбовичъ, Левъ Ис.
	153. Подакина, Мар. Вас.		221. Бобковская, Гуліана Фед.		28. Лейбовичъ, Левъ Ис.
	155. Касюковъ, Авкс. К.		223. Квасневская, Ависія Теодор.		30. Вайштейнъ, Гершъ Шудимовъ.
	157. Гольдбергъ, Маркъ и Сам. и Фурманъ, А. Янк.		225. Штрайбель, Екатер. Петр.		32. Сакова, Клеонагра Павловна.
	159. Шейншъ, Волька Соломоновъ.		207. Башкировъ, Косьма Федор. и Теод. Ал.		34. Проценко, Меводія Семен.
	161. Мануельсъ, Ир. Мат.		229-231. Шерманъ, Л. Аб.		36. Потаповъ, Панфилиъ Потаповъ и Алексѣевъ, Яковъ Фед.
	163. Добровольская, Марія Ив. и Личаковъ, Конст. Ст.		233. Католич. костель.		38. Ховринъ, Ив. Вас.
	165. Михайловы, Матрена Ефим., Адръ и Лавр. и Сергѣевъ, Ан. Лавр.		Мельничная ул.		40. Ховринъ, Ак. Вас. и Шкутова, Пр. Вас.
	167. Хрисанова, Ел. Мих.		Правая сторона.		44. Волковъ, Сем. Ст.
	169. Дыяхъ, Екат. Аддр.		2. Вуднаусъ, Рич.-Кл. А., Герибергъ, И. Ц. и Шпарцъ, Як. С.		46. Одновалова, Евд. Фил.
	171. Васильева, Варв. И.		2. Черпкова, Евд. Вас.		48. Лейбовичъ, Леон. Ис.
	173. Блехманъ, Бася-Г. Вольфовна.		2. Ждерова, Евд. Вас.		50. Лейбовичъ, Левъ Ис.
	Виноградная ул.		2. Котельникъ, Пол. Карп.		50а. Лешинскій, Іос. Абр.
	175. Козаченкова, Дарія Гавриловъ.		2. Шатохны, Фед. Сем. и Евд. Зах.		52. Ол. Гор. Кред. О-во.
	177. Думченко, Николай Андреев.		4. Тарновская, Алел. Юл.		52а. Лукомскій, Сер. Рад.
	179. Фальцъ-Фейнъ, Соф. Богд.		4. Червенакова, Викт. Ст.		52б. Лукомскій, Сер. Рад.
	181. Баркеръ, Мовша-Л. Абрам.		4. Благодрановъ, Дмит. Иаичъ.		52в. Букаукчи, Нис. Сем.
	183. Банченко, Ольга Ал.		4. Кризаношко, Семень Вас.		54. Арисъ, О. Н., и-ки.
	185. Бродовскіе, Леонъ и Ср. Юл., Як. и Ис. Рув.		6. Герасименко, Теод. Алекс.		56. Энни, Фр. и Ко.
	187. Контореръ и Сафонова.		6. Повѣренный, І. З. Леонг.		58. Энни, Фр.
	189. Чалыкъ, Абр. Вольк.		6. Гофманъ, Дув.		Розумовская ул.
	191. Нечада, Иванъ Вик.		Ольтевскій сп.		60. Мазуръ, Рухля, Ханм. Средняя ул.
	193. Соколовъ, Михаилъ Афанас.		8а. Введенскіе, Елисаа. Ив. и Иванъ Андр.		62. Дродовскій, Ант. Дом.
	195. Ковалевъ, Иванъ Севаст.		8б. Андрецъ, Феликсъ Алоиз.		64. Бергъ, Хр. Ан.
	197. Ферштенфельдъ, М. Іосель Мордж.		10. Гарковый, Петръ Гр.		66. Коноплевъ, Спирид. Андриан.
	199. Констандаки, Мих. Ив.		10. Теодоровичъ, Марія Людвиг. и др.		68. Борисевичъ, Хр. Пол.
	201. Саиченко, Іона Л. Дальницкая ул.		12. Гелитовская, Ольга Никл.		70. Ободовъ, Дав. Мих.
	203. Хржановская, Софія Мих.		12. Гелитовскіе, Конст. Вал. и Вас.		70а. Гуровичъ, Іос. Айз. и Пильскій, Г. В. (п. м.).
	205. Штеле, Іосифъ Ив.		16. Завачскій, Яковъ Георгіевъ.		Картамышев. ул.
	207. Филиппова, Фекла Карп.		16. Потаповъ, Панфилиъ Вас.		72. Расторгуевы, Иванъ, Мих. и Ан. Яковл.
	209. Витте, Оск. Копр. и Функсъ, Копр. Бериг.		— Алексѣевъ, Як. и Малаковъ, Ив.		74. Немировскій, Издар.
			18. Малаковъ, Василій Андр.		76. Анисимовъ, Феодосій Анисим.
					78. Черневъ, Вас. Ст.
					80. Мальламъ, Юрій Вас.
					82. Воснянскій, Антон. Семен.
					Водяная балка.
					84. Винеръ, Бейла.
					86. Жукановы: Пел. Мих. и Ан.
					88. Лебедева, Ефросин. Илларион.
					90. Симичъ, Иванъ Ник.

У. ЛАНДЕСМАНЪ. Большой выборъ мужскаго, дамскаго, дѣтск и форменнаго платья. ПРИЕМЪ ЗАКАЗОВЪ.
Улица Кондратенко, д. № 40. Тел. 5-76. ЦѢНЫ ОПТОВЫЯ. Въ магазинѣ лифтъ.

Уч. мир. с.	Полиц. уч.	Уч. суд. сл.	Названія улицъ, №№ домовъ и фамиліи домовладѣльцевъ.	Уч. мир. с.	Полиц. уч.	Уч. суд. сл.	Названія улицъ, №№ домовъ и фамиліи домовладѣльцевъ.	Уч. мир. с.	Полиц. уч.	Уч. суд. сл.	Названія улицъ, №№ домовъ и фамиліи домовладѣльцевъ.
35	9		227. Кононовъ, Ѳ. Д. Правая сторона. 2. Гороховъ, Ник. Гавр. 4. Рубинштейнъ, Бен. Фр. 6. Ганимахеръ, Шуа 8. Жураковский, Ал. 10. Пронченко, Евд. Кон. 12. Колесниченко, Ек. Им. 14. Сидоровы, Евг. Вас. и Ѳ. Н. 16. Гаврилюкъ, Вас. Ив. 18. Крутопейсахъ, Ханмъ Азр. 20. Забора, Ѳома Мих. Церковная ул. 22. Уточкинъ, Вик. Ол. Верховный пер. 24. Брозе, Варв. Аф 26. Габриловичъ, Ш. С. 28. Генардо, Мар. А. 30. Генардо, М. А. 32. Шавельзонъ, Ар. Таковенко. 34. Шавельзонъ, Упр. Таковенко. 36. Домъ Бес. - Таврич. банка. 38. Поповскіе, Менд. и Д. Упр. Кравченко. Заливной пер. 40. Попельницкая, Евг. Петр. 42. Ширяева, Лук. К. 44. Сорокина, Ал. Мих. и Ник. Кон. 46. Левинскій, Гр. Арс. 48. Топузювы, Конст. Ив. и Ан. Вас. 50. Рязанцевъ, Пав. Дим. 52. Клименко, Ник. 54. Рудницкая, Соф. Мих. 56. Гессъ, Екат. Ив. 58. Клименко, Ник. Скотобойн. пер. 60. Гор. нар. училище. 62. Пронины, М., Ф. и Л. 64. Пронины, М., Р., О., Г., Ш. и М. 70. Н-ки Л. Дубины. 74. Боймстрахеръ, Сура Зельм. 98. Гринзэфтъ, Кл. Ис. — Од. Гор. Об. Упр. 3-й переулочъ. — Швецовъ, Андр. Ив. — Крейнъ, Эм. Карл. 102. Зильберштейнъ, Ян. Хайк.	35	9	108. Плисковская, Мар. Петр. 110. Мощевой, Ант. Прох. 112. Одес. т-во сах. раф. завода. 114. Баржанская, Марія Никл. — Брифъ, п-ки. — Электр. ст. Бельг. о-ва. 4-й переулочъ. 126. Кривницкій, Іуст. Он. 128. Попандоуло, Ел. Степ. 130. Ашкеназн. 132. Ашкеназн. 138. Эльманъ, Мойсей Сауд. 144. Терещенко, Федоръ Макс. 146. Терещенко, Федоръ Макс. 148. Терещенко, Федоръ Макс. 150. Лютовъ, п-ки. 5-й переулочъ. 152. Терещенко, Федоръ Макс. 154. Черепяхинъ, Пав. Вас. 156. Черепяхинъ, Пав. Вас. 158. Шнартъ, Хаа-Лей Ханм. 160. Феферъ, Дан. Файн. 6-й переулочъ. 162. Злоковичъ, Арен. Поляковъ. — Гор. нустоп. мѣсто. 164. Бенетато, Мар. Аф. 262. Соколовскій, Евд. Ар. БОЛГАРСКАЯ УЛИЦА. (Отъ Витѣшей ул. до Алексѣвской пл.). Лѣвая сторона. 1. Рапопортъ, Любовь Яковл. 3. Клейнъ, Пав. Ульян. Мясоѣдовская ул. 5. Розенблитъ, Хана. 7. Бѣлогузъ, Роза Хайк. 9. Дорфманъ, Мошко Янк. и Штаркъ Як. Шимш. 11. Коренблюмъ, Абрамъ Мендел. 13. Фельдманъ, Тауба Бен. и Лейбовичъ, Мар. Беньям.	14	8	15. Эвель, Шева Борух. 17. Гродникъ, Гершъ Р. и Рухля Мошк. 19. Шпиталенко, Петръ Феодос. 21. Халифъ, Шлема Сим. 23. Бѣлявскій, Юджо Аб. 25. Рубинштейнъ, Бор. Іоновъ. 27. Киржиеръ, Мошко Янк. 29-31. Иванова: Георгій и Петръ Іос. 33. Рейдель, Бенц. Гес. Высокія пер. 35. Бѣлоградова, Аня Степанова. 37. Уразовъ, Викт. Апол. и Коренева, Елиза-та Павловна. 39. Клейстъ, Алекс. Мих. и Чарншъ, Марія Карл. 41. Корчинскій, Конст. Кузьм. 43. Андыва, Конст. Пан. 45. Энгель, Юлія Осип. 47. Эпштейнъ, М. Морд. 49. Эпштейнъ, М. Морд. 51. Подгорещъ. 53. Коганъ, Янк. - Мат. Лейб. 55. Вайсбандъ, Мов. Дав. 57. Злотницкая, Зисля К. 59. Савельевъ, Дм. Григ. 61. Фаленискій, Іос. Алек. 63. Крыловъ, Дор. Степ. 65. Орловы: Иванъ и Тим. моф. Петров. 67. Вишнева, М. Я. 69. Розентоверъ, Роза Мошк. 71-73. Люльки, Дав. Ян. 75. Вухитабъ, Агата Ян. 77. Страти-Мулаки, Пав. 79. Матео, Вас. Христ. 81. Барцовы: Влад. Мих. и М. Аким. 83. Ганзельманъ, Андрей Иван. 85. Ганзельманъ, Андрей Иван. 87. Ганзельманъ, Андрей Иван. Алексѣвская пл. Правая сторона. 2. Колодная, Песа-Хад. 4. Никифоровъ, Иванъ Фед. Мясоѣдовская ул. 6. Докукинъ, Аони. Ян.		
Пересыпскій участокъ			Пересыпскій участокъ			Михайловскій участокъ			Михайловскій участокъ		

Уч. мир. с. Полнц. уч. Уч. суд. сл.	Названія улицъ, №№ домовъ и фамили домовладѣльцевъ.	Уч. мир. с. Полнц. уч. Уч. суд. сл.	Названія улицъ, №№ домовъ и фамили домовладѣльцевъ.	Уч. мир. с. Полнц. уч. Уч. суд. сл.	Названія улицъ, №№ домовъ и фамили: домовладѣльцевъ.			
15	6	8. Микѣшинъ, Констан- тинъ Александр. 10. Инглези, Марія, Ан- на, Софія и Надежда Никл. Упр. Бобчин- скій, П. Ф. 12. Шейкинъ, Ив. Андр. 14. Поляковъ, Ив. Феокт. 16. Выдумскій, Ос. Ис. 18. Гофманъ, Эрнестина Мих. 20. Геряганъ, Вас. Дан. 22. Зеллингеръ, Гершъ Юсиф. 24. Ефимовъ, Ал. Ивач. 26. Кофизанъ, Хая - Энта Яковл. 28. Медвѣдина, Надеж- да Иван. 30. Юрковская, Сура I. 32. Фояъ-Сталь, Надеж- да Павл. 34. Корчинскій, Миха- илъ Павл. 36. Раткова, Алекс. Ив. 38. Вурзель, Рейза Мош. 40. Инберъ, Мбис. Анч. 42. Матео, Мих. Христ. 46. Непомнящій, Мойше Лейб. 48. Рыжко, Ант. Ив. 50. Корчинскій, Митроф. Павл. 52. Гершковъ, Зах. Юд. Запорожская ул. 54. Менделеничъ, Гершъ Як. 56. Кондратьевъ, Алекс. Кори. 58. Леонтьева, Екат. Вас. 60. Чертковъ, Юс. Моис. 62. Музыканты: Лейбъ Г. и Фр. Ицк. 64. Дорошенко, А. Алдр. 66. Гершковъ, Зах. Юд. 68. Пункова, Нат. Ар.: Немиотъ, Михель. 70. Травины: Ив. Ив. и Мар. Вас. 72. Цукерманъ, Влад. Эл. 74. Пидлецкая, Марія. 76. Кравченко, Луиза Ан- дреевна. 78. Актаровъ, Авр. Гр. 80. Грюнмахера, Вильг- н-ки. 82. Рудковскій. 84. Кондратьевъ, Алекс. Кори. Упр. Скарля- го, Конст. Петр. 86. Гандельманъ, Андрей Иван. 88. Величковъ, Лев. Ев. 88б. Ставро, Т. Юрье. 90. Зандълова, Мар. Дм. Алексѣевск. пл.	9	2	3.-АРНАУТСКАЯ УЛ. (Отъ улицы Бѣлинскаго до С.-Портофранковской улицы). Лѣвая сторона. 1. Домъ Городского об- щественнаго упр. 3. Обществ. женск. ев- рейск. проф. уч-ще. 5. Ливиницъ, Мат. Ион. 7. Клегоръ, Рухля Шму- лева съ дѣтьми. 9. Панченко, Мих. Сем. Канатный пер. 11. Вайнгуртъ, Кл. Бор. 13. Скрыпкинъ, Ив. Петр. 15. Гольдбергъ, Исаакъ Александр. 17. Гаусманъ, Ал-дра Ал. 19. Марголинъ, д-ръ. Новая ул. 21. Зуръ, Германъ и Кай- зеръ, Герм. Як. 23. Маргулиесъ, Мих. и Фридерика. 25. Розенблюмъ, Софія Рувин. 27. Шаргородская, С. Я. ул. Полтавск. поб. 29. Колчачковская, Генр. Станисл. 31. Кузнецовъ, Игн. Тим. Гимназическая ул. 33. Аглицкій Бор. Робер. 35. Гартштейнъ, Брана Зинделена. 37. Айзенъ, Пейс. Овш. 39. Вишневъ, Шлема М. Ремесленная ул. 41. Амбательло, Николай, Иванъ и Спиридонъ. 43. Чихунъ, Фил. Гр. Земская ул. 45. Лашенко, Феодос. Ив. 47. Гольдштейнъ, Лейба, Юлій и Григ. Перец. Пушкинская ул. 49. Фацевскій, Гавр. М. 51. Калухманъ, Роз. Ос. 53. Сукальскій, Юзефъ Моис. 55. Сукальскій, Юзефъ Моис. Ришельевская ул. 57. Компанецъ; Мальви- на и Зоншейнъ, Раи.	29	2	59. Грляберга, н-ки: Ле- онъ и Хаймъ Рувино- вы, Дина, Хаси, Фри- ма и Роза Морда. 61. Нусиновъ, Мойше- Михель Вольфовъ. 63. Теръ-Степановъ, Сар- кизъ Иван. 65. Капуальскіе: Махля, Дедора, Шендель Аб- раамона, и Грубер- манъ, Лея, Молла- веръ, Клара и Орже- ровская, Рахиль. Екатерининск. ул. 67. Малая, Анна Эвер. 69. Чубаровъ, Мойше Ар. 71. Русскій, Мих. Мих. Ар е н д.: Норова, О. и Николенко, М. Мих. 73. Ицковичъ, Як. Абр. 75. Ицковичъ, Як. Абр. 77. Бабичевы Петръ Ан- дреев. и Дар. Моис. 79. Клейбсъ, Ел. Сам. 81. Пашеръ-фонъ-Тейн- друкъ, Мат. Эд., Мар- ша, Эм. Эд., Фейт- Калъ, Бер. Эд., де- Вагнеръ, Вильгельмъ Ал. 83. Ки. Цудукидзе, Мар. Влад. 85. Варшавскій, Мотя Ис. Александров. ул. 87. Титтингеръ, Кар.-Гил- ля Семен. 89. Тартаковская, Рива. Фельдманъ, Марія и Бейла, Кременчужскіе: Гершъ, Шмуль и Ша. 91. Сапожники. Мотель- Абр. Менд. 93. Низгольцъ, Мойше Юс. Бер. 95. Розенъ, Мар. Абр. 97. Штейнбергъ, Эля Аб. 99. Камлетъ, Иона Абов. Преображенск. ул. 101. Бѣлицкая, Эм. Фед. 103. Бениртъ, Юс. Меер. 105. Кройчикъ, Мовша- Дав. Мих. 107. Александровичъ, Ни- ко Гершк. 109. Лембергъ, Ш. А. 111. Салы, Овний Глад. 113. Барстъ, Ицко Вол. Мѣшанская ул. 115. Клейнеръ, Абр. Сух. 117. Орловичъ, Айзникъ. 119. Эльштейнъ, Юс. Л.

Михайловскій участокъ

Александровскій участокъ

Александровскій участокъ

Михайловскій участокъ

У. ЛАНДЕСМАНЪ. Большой выборъ мужскаго, дамскаго, дѣтск. и форменнаго платья. ПРИЕМЪ ЗАКАЗОВЪ. Улица Кондратенко, д. № 40. Тел. 5-76. ЦѢНЫ ОПТОВЫЯ Въ магазинѣ лифтъ.

Уч. мир. с. Полци. уч. Уч. суд. сл.	Названия улиц, №№ домовъ и фамилии домовладѣльцевъ.	Уч. мир. с. Полци. уч. Уч. суд. сл.	Названия улиц, №№ домовъ и фамилии домовладѣльцевъ.	Уч. мир. с. Полци. уч. Уч. суд. сл.	Названия улиц, №№ домовъ и фамилии домовладѣльцевъ.
31 Михайлов. уч.	6 121. Мошковицъ, Пинк. Кия. 123. Ага, Сима, Ис., Виб., Мелька, Ан., и С. Борухъ, и Эст. Сем. 125. Хантъ, и-ки. 127. Якобсонъ, Сара Гл. С-Портофранк, ул. Правая сторона.	2	7 60. Сендульскій, Клавд. Апол. 62. Дерингъ, Ген. Георг., Юг. и Вил. Яковд. 64. Корвинъ - Павловская, Елена Фед и Гавронская, Марья Фед. 66. Фрейдбергъ, Дав. Янк. 68. Яловиновъ, Евг. Ник.	23 10	25. Рапопортъ, Б. Герш. 3. Круглякова, Фр. Тод. 10. Гольцапфель, Макс Ад. 24. Шенкеръ, Абр. Сол. — Овсянко - Кутиковскій, Гр. Льв. 85. Бржестовскій, Еф. Варф. — Албрандъ, Вл. Ник. — Гартманъ, Вильямъ. — Орбинскій, Серг. Р. — Щегловъ, Ник. Ад. 2. Краковщинскій, Сам. Юс. — Тильмансъ, Эв. Ив. 6. И-ки И. А. Шполянскаго. 10. Т-во Нефт. произв. «Бр. Нобель». 8. Перельманъ, Ис. Д. — Русское Общ. Гар. и Торг. 14. Кирхнеръ, Викт. В. — Толстой, П. С. 93. Левинская, Ел. I. — Варш. Общ. очистк. и продажи спирта. — Кагурецъ, Дм. Гаур. — Ивановъ, А. Ю.
9 20	2 2. Новикова, Як. Алекс. и-ки. 4. Каганъ (Когонъ), Янкель. Ул. Подтавск. поб. 6. Верготи, Пан. Ник. 8. Файнлейбъ, Рыса Л. 10. Мавроматисъ, Пел. Мих. 12. Пансиери, Антонъ и Мар. Петр. 14. Михелевичъ, Зейлик. Зисел. 16. Телерь, Ринка Янк. 18. Моисеевъ, Ник. Ив. Ремесленная ул. 20. Розенберга, Як. Моис. и-ки. 22. Хаджи - Хачиковъ, Арут. Агон. 24. Бернштейнъ, Иосифъ-Ханъ Ис. 26. Кровопийскіе, Абр., Н. и Фр. и Гурельшикъ, Р. М. 28. Овсѣенко, Ек. Алдр. 30. Гандлеръ, Индз. Л. 32. Шполянскіе: Софья, Алексѣй, Ольга и Наталиа. Пушкинская ул. 34. Шпиро, Мих. Перец. 36. Спекторъ - Спивакъ, Марьямъ Исел. 38. Лагранскій, Сол. Эль Манус. 40. Севастопудо, Эрата Матв. Ришельевская ул. 42. Барбашъ, Сам. Ман. 44. Литвицкій, Фед. Ник. 46. Измайловъ, Вас. Пав. 48. Псахисъ, Ишко-Янк. Мих. 50. Корнели, Стеф. Петр. 52. Титтингеръ, Каролина Сем.	Александровскій участокъ	Александров. ул. 70. Пѣтухова, Над. Никл. 72. Дихтъ, Кл. Ник. 74. Корнели, Стеф. Пет. 76. Корони, Маркъ Г. 78. Бохановъ, Андр. Ан. 80. Клейманъ, и-ки, Ар. Геш., Фаня Левб. Леонъ, Сус. и Бор. Александр. Успенскій пер. 82. Барскіе, Эст. - Рейзъ, Юдко, Уш. и Дув. Монс. Преображен. ул.	6 Пересыпскій участокъ	БОРИСОВА УЛИЦА (Отъ Филипповой ул. до Выгонной ул.)
29	7 29. Розенберга, Як. Моис. и-ки. 22. Хаджи - Хачиковъ, Арут. Агон. 24. Бернштейнъ, Иосифъ-Ханъ Ис. 26. Кровопийскіе, Абр., Н. и Фр. и Гурельшикъ, Р. М. 28. Овсѣенко, Ек. Алдр. 30. Гандлеръ, Индз. Л. 32. Шполянскіе: Софья, Алексѣй, Ольга и Наталиа. Пушкинская ул. 34. Шпиро, Мих. Перец. 36. Спекторъ - Спивакъ, Марьямъ Исел. 38. Лагранскій, Сол. Эль Манус. 40. Севастопудо, Эрата Матв. Ришельевская ул. 42. Барбашъ, Сам. Ман. 44. Литвицкій, Фед. Ник. 46. Измайловъ, Вас. Пав. 48. Псахисъ, Ишко-Янк. Мих. 50. Корнели, Стеф. Петр. 52. Титтингеръ, Каролина Сем.	Петропавловскій участокъ	31 11 84. Адм. по дѣл. Шапиро, Абр.-Шим. и Эль Бера, Круглякова, В. и Китроссера, Л. 86. Нисенбаумы, Н. и А. Л-вы. 88. Кройчикъ, Мойше Михел. 90. Абрамовичъ, Сося Герш. Мѣщанская ул. 92. Домъ Касперовской церкви. 94. Малаковъ, Фед. Ив. 96. Розень, Фаня Изр. 98-100. Вальтухъ, Агата Бор., Генр. Дав. и Карл. 102. Берзунъ, Индз. Лейбъ Арон. и Сима Абр. Треугольный пер. Б.-КУЯЛЬНИЦКАЯ ДОРОГА. (Слободка-Романовка.	Михайловскій участокъ	8 — Батай, Вик. Ив. — Боцяева, Елена. — Страти, Ив. Васил. и Над. Мир. — Ковалевъ, Ал. Кор. — Борисовъ, Петръ Ст. — Коваль, Степ. Пав. — Цангари, Над. Фад. Ст. — Кучеренко, Еф. Фед.
2	2 58. Вайсбейнъ - Бориоова, Эмил. Осип.	Пересыпскій участокъ	10 1. Мельниченко, Хр. Фил. 1. Круглякова, Фр. Т. 3. Клименко, Мих. А. 9. Станкевичи, Як., Вас. Мар., Ив., Дм., Ан. и Мел. 11. Седюкевичъ, Мар. Ив.	7 8	



Уч. мир. с. Полн. уч. Уч. суд. сл.	Названія улицъ, №№ домовъ и фамиліи домовладѣльцевъ.	Уч. мир. с. Полн. уч. Уч. суд. сл.	Названія улицъ, №№ домовъ и фамиліи домовладѣльцевъ.	Уч. мир. с. Полн. уч. Уч. суд. сл.	Названія улицъ, №№ домовъ и фамиліи домовладѣльцевъ.	
8	Юрьевъ, Никол. Вас. Капустинскіе, Дмитр. Игн. Козырь, Игн. Прок. Кучеренко, Еф. Фед. Юанковъ, Куз. Пар. Трано, Фед. Троф. Костюшко, Пет. Вик. Стояновъ, Стеф. Фил. Попаловъ, Конст. Ал. Мохова, Пел. Вас. Шалниъ, Вас. Стеф. Шалихина, Матрена Мих. Марцинь, Ив. Вас. Марцинь, Ив. Вас. (п. м.). Бузакъ, Ив. Стеф. Марцинь, Фед. Ив. Бузакъ, Ив. Стеф. Марцинь, Ив. Вас. Копачинская, Мевра Яковл. Яни, Ив. Конст. Стражковъ, Гр. Дм. Волковъ, Конст. Ив. Чернилевскій, Ак. Шам. Веръ, Карлъ и Елена. Крунскій, Ив. Ант. Мелешко, Вас. и Ед. Посохова, Варв. М. Кравцовъ, Ми. Ант. Топаловъ, Конст. Ан. Склаво, Спир. Ев. (п. м.). Борисовы, Спир. Арт. и Ант. Рачакъ, Еф. Клим. Яни, Конст. Ив. Зафревъ, Андр. Фед. Никонова, Ел. Марцинь, Петръ. Безпаловъ, Тим. Сид. Безпалова, Селга Ал. Безпаловъ, Дмитрій Сидор. Безпаловъ, Пет. Сид. Эльзонъ, Х. З. (п. м.).	40 13	Средній пер. 9. Сергѣевъ, Пав. Як. 11. Глазовы, Ал. и Пел. 13. Афанасьевы, Вас. В. и Д. Колонтаевск. ул. 15. Бердичевскій, Морд. Абрам. 17. Кишиневскій, Дмитр. Ангел. 19. Череванъ, Пантелей Иван. 21. Одес. гор. кред. о-во. 23. Франкевичъ, Хар. Март. 25. Арановичъ, Ил. М. Артиллер. пер. — Кабиольскій, Вясл. Март. 27. Шинкаревъ, Зельм. Мих. 29. Ботвинникъ, Фед. Як. 31. Руденко, Ефр. Ром. 33. Генъ, Як. Вясл. и Матв. Георг. 35. Айзенъ, Мош. Ханм. 37. Лисенка, Над. Дмит. 39. Гузенко, Евд. Степ. 41. Бадзинская, Евд. К. 41. Гаврилюкъ, Дмитр. Макс., Фед. и Пел. 43. Пушкаревъ, Андрей Андр. 45. Пушкаревъ, Андрей Андр. 47. Кузьменко, Василий Леонтьев. 49. Ивановъ, Ив. Мих. и Марг. 51. Коганъ, Сам. Григ. и Луцкій, М. Дав. Виноградная ул. Правая сторона. 2-4. Феодориди, Ан. Ив. 6. Жемайтинъ, Ва. Ан. 8. Крушельницкіе, Ерониславъ и С. ан. 10а. Кравченко, Конст. Павл. 106. Тупиковъ, Евг. Дм. 12а. Акимченко, Ал-ѣй Тим. 126. Денисенко, Алекс. Андр. 1-я Липинскій пер. 14. Мочульскій, Діонис. Дм.	40 13	Петропавловскій участокъ	16. Федоровъ, Констант. 18. Крыжановская, Пел. Ник. 20. Кулида, Нат. Серг. 22. Антонова, Мар. Ант. 24. Сергѣевъ, Пав. Як. 2-й Липинскій пер. 26. Вигдорчикъ, Фейга Яковл. 28. Хомяковы, Еом. Кир. и Г. Ак. 30а. Григорьева, Мар. Ем. 30б. Николенко, Наталія Григорьевна. 32. Крыжановскій, Дмит. Павл. 34. Островская, В. Лейб. 36. Куринной, Сем. Макс. 38. Городское мѣсто 40. Шарфъ, Бенн. Абр. 42. Пинешинъ, Ив. Спир. 44. Пфаншертъ, Альб. Март. 46. Шинкаревъ, Зельм. и Марголинъ. 48. Шинкаревъ, Зельм. Мих. и Марголинъ, С. Г. 3-й Липинскій пер. 50. Жуковская, Ак. Сер. 52-54. Т-во винодѣлія. 56. Александровск. т-во. Сахарныхъ Зав-д. 58. Анон. О-во Химическихъ продуктовъ и Маслоб. въ Одессѣ. Волошинская ул. БЫВШ. ПАССАЖИРСК. КВАРТАЛЬ. — Одесск. главн. скл. таможня. — Одесская главн. скл. таможня. БѢЛИНСКАГО УЛИЦА. (Отъ Успенской ул. до Французскаго бульвара).
13	БУГАЕВСКАЯ УЛИЦА. (Молдаванка. Отъ Балковской ул. до Виноградной ул.) Лѣвая сторона. 1. Ени, Алекс. Фридр. 3. Сергѣевъ, Мар. Ал. 5. Ени, Алекс. Фридр. 7. Бондаренко, Пел. Фед. и Ларионова, Ел. Фед.	40	Бульварный участокъ			



У. ЛАНДЕСМАНЪ. Большой выборъ мужскаго, дамскаго, дѣтск. и форменнаго платья. ПРИЕМЪ ЗАКАЗОВЪ. Улица Кондратенко, д. № 40. Тел. 5-76. ЦѢНЫ ОПТОВЫЯ. Въ магазинѣ лифтъ.

Уч. мир. с. Полниц. уч. Уч. суд. сл.	Названія улицъ, №№ домовъ и фамиліи домоладѣльцевъ.	Уч. мир. с. Полниц. уч. Уч. суд. сл.	Названія улицъ, №№ домовъ и фамиліи домоладѣльцевъ.	Уч. мир. с. Полниц. уч. Уч. суд. сл.	Названія улицъ, №№ домовъ и фамиліи домоладѣльцевъ.		
9	<p>Лѣвая сторона.</p> <p>3. 3-я мужск. гимназія. Базарная ул.</p> <p>3. Мортонъ, Юд. Степ.</p> <p>5. Гижичскій, Сем. Ник.</p> <p>Лермонтовск пер.</p> <p>9. Мазоръ, Маркъ Мойсеевъ.</p> <p>11. Сквѣдерь, Варъ Ник.</p> <p>13. Левинсонъ, Генрихъ Ноел. и Берта-Розал. Иван.</p> <p>15. Ковалевъ, Ив. Сеп.</p> <p>17. Вайсе, Алекс. Фед.</p> <p>19. Евангел. больница.</p> <p>21. Конельскій, Іосифъ Львовичъ.</p> <p>23. Меннеръ, Агр. Якъ съ дѣтьми.</p> <p>25. Розенбергъ, Мих. Як.</p> <p>Французск. бульв.</p> <p>Правая сторона.</p> <p>2. Сиротскій приютъ Гладкова.</p> <p>Успенская ул.</p> <p>4. Стурдзовская община сердобольн. сест. Базарная ул.</p> <p>6. Комитетъ когзновск. учрежд.</p> <p>8. Акина, Бейла Ар. Трехг. пивовар. т-во.</p> <p>10. Новикова, Як. Алекс. н-ки</p> <p>Б.-Арнаутская ул.</p> <p>12. Одес. гор. общ. упр.</p> <p>14. Андреевская, Вѣра Фердинан.</p> <p>16. Воловиковская, Вас. Григ.</p> <p>Суворовская ул.</p> <p>18. Левинсонъ, Леонъ Иван.</p> <p>20. Горшеневъ, Пет. Ал.</p> <p>Пантелеймон. ул.</p> <p>22. Семененко, Як. Еф.</p> <p>Итальянскій бул.</p> <p>БѢЛЯЕВСКІИ ПЕР.</p> <p>(Молдаванка. Отъ Раскидайловск. ул. до Петропавловск. ул.)</p> <p>Лѣвая сторона.</p> <p>1. Лейбовичъ, Вольфъ Абр.</p>	24	13	<p>3. Трофимова, Аграф. Иван.</p> <p>Правая сторона.</p> <p>2. Гринбергъ, Левъ Меер.</p> <p>4. Крепсъ, Гитая Авз.</p> <p>ВАГНЕРОВСКІИ ПЕР. (1-ый).</p>  <p>Лѣвая сторона.</p> <p>3. Сквѣдерь, Флор. Як.</p> <p>Правая сторона.</p> <p>2. Конельскій, Іос. Льв.</p> <p>4. Дмитревская, Марья Мих.</p> <p>6-1. Ферстеръ, Эм. Кар.</p> <p>6-2. Ринкъ-Вагнеръ, Эд. Карл.</p> <p>6-3. Кеферъ, Ел. Карл.</p> <p>6-4. Ринкъ-Вагнеръ Кар. Карл.</p> <p>6. Ферстеръ, Эм. Карл. (п. м.).</p> <p>6. Ринкъ-Вагнеръ, Вил.-Дж. Карл.</p> <p>— Ринкъ-Вагнеръ, Вил.-Дж. Карл. (п. м.).</p> <p>6. Ринкъ-Вагнеръ, Рих. Вильг. Карл. (п. м.).</p> <p>6. Ринкъ-Вагнеръ, Эд. Карл. (п. м.).</p> <p>6. Кеферъ, Ел., Ферстеръ Эм., Ринкъ-Вагнеръ, Карлъ Эд., Вил. и Рих. Кар. (п. м.).</p> <p>6. Кеферъ, Ел. Карл. (п. м.).</p> <p>ВАГНЕРОВСКІИ ПЕР. (2-ой).</p> <p>— Петровскій, С. В.</p> <p>— Панаринъ, В. Ив.</p> <p>— Павани, Іос. Іос.</p> <p>— Агеева, Ел. Дм.</p>	9	2	<p>— Де-Матасъ, П. П.</p> <p>— Берштейнъ, А. М.</p> <p>— Шуть-Шутякъ, М.</p> <p>— Шуть-Шутякъ, М.</p> <p>— Мочульскій, Д. Д.</p> <p>— Шварцъ, Ю. Ив.</p> <p>— Тычинская, М. Ал.</p> <p>— Дефтеръ, Як. Ев.</p> <p>— Янушевскій, С. П.</p> <p>— Байеръ, П. Ф.</p> <p>— Лишина, Ол. Ив.</p> <p>— Зборовскій, М. Ив.</p> <p>— Зборовскій, М. Ив.</p> <p>— Зинченко, Ир. Гр.</p> <p>— Гуляницкій, Вл.</p> <p>— Дмитріевъ, Дм. П.</p> <p>ВАЛИХОВСК. ПЕР.</p> <p>(Отъ Нарышкинск. скупа до Херсонской ул.)</p> <p>Лѣвая сторона.</p> <p>1. Ламзаки, Над. Ефр.</p> <p>3. Зданіе унив. медицинск. клиники.</p> <p>Правая сторона.</p> <p>2. Медицинскія клиники.</p> <p>4. Казаковъ, Еф. Абр.</p> <p>6. Голубчикъ.</p> <p>8. Валиховскій приютъ.</p> <p>10. Толстой, гр., Мих. Мих. «Скор. пом.»</p> <p>12. Маріинская больница.</p> <p>Херсонская ул.</p> <p>ВИНОГРАДНАЯ УЛ.</p> <p>(Молдаванка. Отъ Михайловск. пл. до Желез. дор. переѣзда).</p> <p>1. Городько, Еф. Ив.</p> <p>3. Кордюковы, Д. К. Е. С.</p> <p>Головковск. ул.</p> <p>5. Греберъ, Генр. Петр.</p> <p>7. Титѣвъ, Ал. Шах.</p> <p>9. Соименовъ, Дм. Ив.</p> <p>11. Гадина, Дом. Тих.</p> <p>13. Козачанко, Ан.</p> <p>Балковская ул.</p> <p>15. Калабинъ, Фед.</p> <p>17. Зинченко, Ан. Фед.</p> <p>19. Кагурка, Як. Ник.</p> <p>21. Лахтионовъ, Пар. Ив.</p> <p>23. Никишорчикъ, Ст. Як. и Мих. Як.</p> <p>25. Левинъ, Мош. Х.</p>
37	<p>Александровскій участокъ</p> <p>Бул. уч.</p> <p>Александровскій участокъ</p>						
9	<p>Бул. уч.</p> <p>Александровскій участокъ</p>						
24	<p>Петропавлов. уч.</p> <p>Петропавловскій участокъ</p>						
					<p>Александровскій участокъ</p> <p>Херсонскій участокъ</p> <p>Михайловскій участокъ</p>		

Полн. уч. Уч. суд. сл.	Названия улицъ, №№ домовъ и фамилин домовладѣльцевъ.	Уч. мир. с. Полн. уч. Уч. суд. сл.	Названия улицъ, №№ домовъ и фамилин домовладѣльцевъ.	Уч. мир. с. Полн. уч. Уч. суд. сл.	Названия улицъ, №№ домовъ и фамилин домовладѣльцевъ.		
6	27. Карпушко, Ал. М. 29. Фицайло, Ан. Сав. Виноградн. пер. 31. Гуськовъ, Ив. Гр. 33. Гавриленко, Вас. 35. Броверманъ, Як. Ник. 37. Яковичъ, Владг. Авг. 39а. Шестопаль, Б. А. и Шапочникъ, П. 39. Одес. Гор. Кред. О-во. 41а. Крашечаны, Ан. и Кс. Як. 41б. Левицкій, Вас. Мих. 43. Купеческая, А. Мих. 45. Купеческая, А. Мих. 47. Чайковскіе, Сильв. Ан. Ан. и Кс. Як. и О. Ник. 49. Яцишинъ, Лавр. Ал. 51. Краснослкій, Ив. Дан. 53. Янаки. 55. Понговскій, Игн. Ив. 55а. Краеневскій, Ив. Дан. 57. Клейнеръ, М. М. (п. м.). 59. Варшавскій, М. Ис. (п. м.). Правая сторона. 2. Давидовъ, Ант. Фед. 4. Вайсбейнъ, Гер. Дав. 6. Вышкандъ, Ш.-А.-Г. 8. Вольфъ, Мойс. Хвнм. 10. Козыревъ, Кон. Кон. и Логвинова, Мар. Ив. — Стариковъ, М. Ис. (п. м.). — Микулинъ, Мих. (п. м.). — Кронебергъ, Н. Вл. (п. м.). Головковск. ул. 12. Домъ Михайловской церкви. 14. Гадина, Ел. Тих. 16. Шенпе. 18. Блехъ, Б.-Г. Вольф. Балковская ул. 20. Зозулеа, Сус. Ев. 22. Енгальчевъ, Хаб. Санф. 24. Масюкова, Мар. Ив. 26. Меснеръ, Эльв. Ант. 28. Тихоновъ, Петръ. 30. Зозулеа, Сус. Ев. 32. Кемпе, Мар. Людв. Колонтаевск. ул. 34. Татаренко, Ал. Ал. 36. Татаренко, Ал. Ал. 38. Китоверъ, Лейз. Лип.	40 13	Петроп. ул.	40. Коганъ, Сав. Гр. Бугаевская ул. 42. Дашевскіе, Ив. Ян. и Шл. Иц. ВИНОГРАДН. ПЕР. (Молдаванка. Отъ Ви- ноградной ул. до Даль- ницкой ул.). 1. Кунцкій, Ил. Гр. — Ванцова, Ул. (п. м.). — Колосова, Ел. Лахт. — Сѣдлецкая, Акс. 3. Андерсонъ, Ек. 5. Вознюкъ, Мир. Леон. 7а. Амелинъ, Пет. Ан. 7. Домъ Одес. Кред. о-ва. 9. Паркъ, Пав. Марк. 11. Морозовъ, Сил. Ан. 13. Жездринъ, Ос. Викт. 15. Жездринъ, Ос. Викт. 17. Барашиновъ, Ник. Мих. Правая сторона. 2. Жукъ, Вл. Як. 4. Гулановъ: Ан. Пав. и Гр. Гавр. 6. Карчевъ, Вас. 6. Миронихинъ, Ник. (п. м.). 8. Н-ки М. Зборовска- го и П. Шапочникъ. 10. Тарасовъ, Ал. Пет. 12. Брагоренко, Вас. и Бор. Мих. 14. Ратинскій, Гр. Вас. и Домоленко, Н. 14а. Мерклингеръ, Гр. Дав. 16. Тимонова, Людв. Дан. (п. м.). 18. Магдычъ, Ал. Л. 20. Залевская, Вер. Ив. 22. Мариненко, Ек. Мих. ВНѢШНЯЯ УЛИЦА. (Отъ Херсонскаго сл. до Хуторской ул.). Правая сторона. 2. Юлиусъ, Маркъ (Выс- шіе женск. медицин. курсы). 4. Домъ попечитель- ства о недостаточн. студентахъ. Княжеская ул. 6. 3-ье отдѣленіе город. больницы. 8. Одесское гор. общ. управленіе.	21 9	Херсонскій участокъ	10. Лабартъ, Іуст. Осип. 12. Доливо - Доброволь- ская, Зенф. Алекс. 14. Давидовичъ, Сруль Монгеа. 16. Баранскій Оел. Пан. Сѣнная площ. 18. Георгала, Вас. Григ. 20. Соколова, Марія Ник. 22. Крашевская, Евдокія Ис. 24. Индіева, Анна Ник. 26. Гаврилова, Юлія Арт. 28. Макаренко, Ал. Ст. 30. Гринченко, Варвара Мих. Пищоновская ул. 32. Обозъ Люблинскаго полка. 34. Институтъ благород- ныхъ дѣвицъ. Институтская ул. 36. Архангельская, Ал. Сем. 38. Доляновская, Михал. Сильв. 40. Кобзевъ, Серг. Еф. 42. Манжелей, Пав. Ан. 44. Яловичъ, Сиг. Як. 46. Мицкевичъ, Ан. Гвнд. 48. Мюльнеръ, Владг. Як. 50. Струдинъ: Вик. Ал. и Од. Ник. 52. Томашевичъ, Леон. Викт. Градоначальн. ул. 54. Кржечковская, Мар- Цел. Эл., Поповскій, Адръ Никл. и Рут- ковскій, Казим. Сем. 56. Когонъ, Яковъ Григ. 58. Книшгольцъ, М. Еф. 60. Таранова, Мар. Ник. 62. Пеллиновскій, Руп. Ср. и Крейзманъ, Ха- внмъ-Кива Морд.-Юс. Раскидайдоцская улица. 64. Телаль, Сол. Як. 66. Зданковичъ, Викторія Эразмовна. 68. Сафоновъ, Алексій Конст. 70. Русанова Анна Феод. 72. Малхасовъ, Хачикъ Малхасовичъ. Петропавловская улица. 74. Одесское духовное училище.

У. ЛАНДЕСМАНЪ. Большой выборъ мужскаго, дамскаго, дѣтск. и форменнаго платья. ПРИЕМЪ ЗАКАЗОВЪ. Улица Кондратенко. д № 40 Тел 5 76. ЦѢНЫ ОПТОВЫЯ. Въ магазинѣ лифтъ.

Уч. мир. с. Полниц. уч. Уч. суд. сл.	Названія улицъ, №№ домовъ и фамиліи домовладѣльцевъ	Уч. мир. с. Полниц. уч. Уч. суд. сл.	Названія улицъ, №№ домовъ и фамиліи домовладѣльцевъ	Уч. мир. с. Полниц. уч. Уч. суд. сл.	Названія улицъ, №№ домовъ и фамиліи домовладѣльцевъ
13	<p>5. Куриденко, Пант. С. и Кононенко, Нат. Сем.</p> <p>7. Шпаковъ, Вас. Фил.</p> <p>9. Боровикъ, Рад. Гр.</p> <p>9. Близинская, Пр. Мих.</p> <p>9. Пузынова, Ст. Ил.</p> <p>11. Гончарова, Ир. Лит.</p> <p>15. Бѣлошицкий.</p> <p>19. Морушенко, Тат. Аф.</p> <p>27. Безпоясной, Юр. Ал.</p> <p>29. Подкова, Ек. Гр.</p> <p>2. Исаева Тат. Вас.</p> <p>2. Атамось, Ичч Ич.</p> <p>4. Васильевъ, Зах. Вас.</p> <p>4. Макарошкин, Мар. Ил.</p> <p>6а. Яковлевъ, Ал. Евд.</p> <p>6б. Н-ки О. Поповой.</p> <p>8. Филочкина, Люб. Ал.</p> <p>10. Злочевская, Фейга Берк. и Уманова, Влдо Берк.</p> <p>10. Лысыхъ, К. Март.</p> <p>12. Горбенко, Аф. Дан.</p> <p>16. Ржепишевская. Дар. Пет.</p> <p>16. Финьковский, Макс. Петр.</p> <p>18. Цуклянов, Сем. Серг. и Пет. В.</p> <p>20. Афанасьевъ, Ил. Вас.</p> <p>20. Тополовъ, Ал. Ан.</p> <p>22. Хоменко, Мар. К.</p> <p>24. Горяиновъ, Арт. Кон.</p> <p>— Самофалова, Евд. А.</p> <p>— Непомнящая, Евд. Д.</p> <p>— Криклявая, Мар. и Юркова, Евд.</p>	11	<p>Краусъ и Зелнигенъ.</p> <p>20. Толстая, Ел. Григ.</p> <p>22. Колачевскій, С.</p> <p>24. Вассаль, Ал. и Пав.</p> <p>Малый пер.</p> <p>ВОЗНЕСЕНСКАЯ УЛ.</p> <p>(Отъ ул. Полтавской Поб. до Маринск. ул.)</p>  <p>Лѣвая сторона.</p> <p>— Павловское зданіе дешевыхъ квартиръ.</p> <p>— Торговая школа.</p> <p>Правая сторона.</p> <p>— Убѣжище въ память 17-го октября.</p> <p>— Городское пусто-рожя мѣсто.</p> <p>ВОЗНЕСЕНСК. ПЕР.</p> <p>(Отъ Стѣнной площ. до Ананьевск. пер.)</p> <p>Лѣвая сторона.</p> <p>1. Гарциштейнъ, Малка Морак.</p> <p>3. Нивенгинъ, Гл. Фед.</p> <p>5. Непомнящие, Тим. и Ив. Анис.</p> <p>7. Налбандова, Марія Христ.</p> <p>9. Веймаръ, Мар. Фр.</p> <p>11. Гольдбергъ, Абрамъ Нохим.</p> <p>13. Шаргородскій, Шим. Абрам.</p> <p>15. Кисилевскій, Митроф. Елисаветгр. пер.</p> <p>17. Коренцигъ, Авр.-М.</p> <p>19. Калашниковъ, К. Ст.</p> <p>21. Калашниковъ, К. Ст.</p> <p>23. Лопатинъ, Як. Вас.</p> <p>Ананьевскій пер.</p>	25	<p>Правая сторона.</p> <p>2. Тольвинскій, Николай Конст.</p> <p>4. Полубенина, Марія Фед.</p> <p>6. Скульскіе, Ср. и Сосв.</p> <p>8. Чашингъ, Ал. Кузьм.</p> <p>10. Порро, Як. н-ки.</p> <p>12. Порро, Якова, н-ки (п. м.).</p> <p>14. Томановичъ, Евгений Георг.</p> <p>16. Скарлато, Кон. Петр.</p> <p>18. Орбангъ, Левъ И.</p> <p>20. Алуфъ, Кал. Мих.</p> <p>22. Брахманъ, Вольфъ и Аренковъ, Мих.</p> <p>Ананьевскій пер.</p> <p>ВОКЗАЛЬН. ПЕР.</p> <p>(Слободка-Воронцовка).</p> <p>Лѣвая сторона.</p> <p>1. Ефимова, Кл. Ст.</p> <p>3. Ефимова, Кл. Ст.</p> <p>5. Привманъ, Юдз М.</p> <p>Товарный пер.</p> <p>7. Левинская, Ел. Ник.</p> <p>9. Транкевичъ, Пав. Ал.</p> <p>11. Поляядопуло, Викт. Сем.</p> <p>13. Левинская, Ел. Иван.</p> <p>15. Кретцеръ, Андр. Ген.</p> <p>17. Франкъ, Дем. Юліус.</p> <p>19. Франкъ, Дем. Юліус.</p> <p>21. Маркусъ, Лейба Шм.</p> <p>23. Шепелева, Кс. Андо.</p> <p>25. Санъ, Рев. Ефим.</p> <p>Воронцовск. ул.</p> <p>Правая сторона.</p> <p>— Желѣзно-дорожн. мастерскія.</p> <p>ВОЛКОВА УЛИЦА.</p> <p>(Слободка-Романовка. Отъ Мандражинской до Ливадной и Новоселцкой ул.)</p> <p>Лѣвая сторона.</p> <p>— Пармоненко, П. (п. м.).</p> <p>— Майко, Карпъ Терент. (п. м.).</p> <p>1. Гольденцова, Авд. Анкс.</p> <p>Вѣтрогонная ул.</p> <p>5-7. Андреева, Пр. Ник.</p>
5	<p>1. Воронцова-Дашкова, Елиз. Андр.</p> <p>3. Наумъ, Жакъ Андр.</p> <p>5. Бирнбаумъ, Алек. Т.</p> <p>7. Мапрокордато, М.</p> <p>9. Зоншейнъ, Рув. Рахм.</p> <p>11. Зоншейнъ, Рув. Рахм.</p> <p>13. Ломейеръ, Юл. Карл.</p> <p>Правая сторона.</p> <p>2. Шварцеръ, Хая. У прав. Маргултс.</p> <p>4. Пигуренко, Пав. Пав.</p> <p>6. Гольдсмитъ, Эм. Як.</p> <p>8. Евангелиди, Георгій Стам.</p> <p>10. Бурназо, н-ки.</p> <p>12. Шульцъ, Герм. Енг.</p> <p>14. Денпъ, Софья Тим.</p> <p>16. Мшукъ-Бей, И.</p> <p>18. Барон. Бутвилъ, бар.</p>	25	<p>1. Гарциштейнъ, Малка Морак.</p> <p>3. Нивенгинъ, Гл. Фед.</p> <p>5. Непомнящие, Тим. и Ив. Анис.</p> <p>7. Налбандова, Марія Христ.</p> <p>9. Веймаръ, Мар. Фр.</p> <p>11. Гольдбергъ, Абрамъ Нохим.</p> <p>13. Шаргородскій, Шим. Абрам.</p> <p>15. Кисилевскій, Митроф. Елисаветгр. пер.</p> <p>17. Коренцигъ, Авр.-М.</p> <p>19. Калашниковъ, К. Ст.</p> <p>21. Калашниковъ, К. Ст.</p> <p>23. Лопатинъ, Як. Вас.</p> <p>Ананьевскій пер.</p>	26	<p>Правая сторона.</p> <p>— Желѣзно-дорожн. мастерскія.</p> <p>ВОЛКОВА УЛИЦА.</p> <p>(Слободка-Романовка. Отъ Мандражинской до Ливадной и Новоселцкой ул.)</p> <p>Лѣвая сторона.</p> <p>— Пармоненко, П. (п. м.).</p> <p>— Майко, Карпъ Терент. (п. м.).</p> <p>1. Гольденцова, Авд. Анкс.</p> <p>Вѣтрогонная ул.</p> <p>5-7. Андреева, Пр. Ник.</p>

У. ЛАНДЕСМАНЪ.

Большой выборъ мужскаго, дамскаго, дѣтск. и форменнаго платья. ПРИЕМЪ ЗАКАЗОВЪ.

ул. Кипротенко, д. № 40. Тел. 5-76 ЦѢНЫ ОПТОВЫЯ. Въ магазинѣ анфтъ.

Уч. мир. с.	Полиц. уч.	Уч. суд. сл.	Названия улиц, №№ домовъ и фамилиі домовладѣльцевъ	Уч. мир. с.	Полиц. уч.	Уч. суд. сл.	Названия улиц, №№ домовъ и фамилиі домовладѣльцевъ			
18	10		<p>Нерубайская ул. 26</p> <p>9. Некрасовъ, Вас. Ст.</p> <p>11. Легинченко, Мар. Еф. (п. м.).</p> <p>Усатова ул.</p> <p>13. Теребейникова, Густ. Мих. 14</p> <p>15. Поддубная, Мар. Феод.</p> <p>Кривобалк. ул.</p> <p>17. Лохвицкаго, Афанас. и-ки.</p> <p>19. Тихомирова, Мар. Юс.</p> <p>Новоселецкая ул.</p> <p>Правая сторона.</p> <p>2. Толкачевы, Як. и Вас. Аким, и Лазаревичъ, Ант. Аким.</p> <p>4. Конохевичъ, Фока Лук. 14</p> <p>Вѣтрогонная ул.</p> <p>6. Довшина, Ад. Ник.</p> <p>8. Парамоненко, Илья Фомичъ.</p> <p>Нерубайская ул.</p> <p>10. Городское мѣсто.</p> <p>12. Ульмаръ, Мар. Гр.</p> <p>Усатова ул.</p> <p>14-16. Городскія мѣста.</p> <p>Кривобалков. ул.</p> <p>18. Артемонъ, Ад. Ив.</p> <p>20. Лукинъ, Мих. Ив.</p> <p>Новоселецкая ул.</p> <p>ВОРОНЦОВСКАЯ УЛ.</p> <p>(Слоб.-Воронцовка. Отъ Б.-Фонт. дор. до Александрской пл.).</p> 	8			<p>— Жел.-дор. аудит.</p> <p>— Сербулова, Ал. Г.</p> <p>1. Факиры, Мар., Ник. и Ал. Сам.</p> <p>3. Санъ, Рев. Еф.</p> <p>Вокзальный пер.</p> <p>5. Шепелевъ, Петр. и Корошниченко, Ив.</p> <p>7. Маркусь, Л. Шм.</p> <p>9. Франкъ, Дем. Георг.</p> <p>11. Унгемахъ, Сев. Юс.</p> <p>13. Крейцеръ, Ген.</p> <p>15. Левицкая, Ел.</p> <p>17. Транкевичъ, Пав. Ал. (п. м.).</p> <p>19. Ставищенское мѣст. общ.</p> <p>21. Волкова, Зин. Ив.</p> <p>23. Скрипническая, Эп. Феод.</p> <p>Товарный пер.</p> <p>Правая сторона.</p> <p>2. Шутакъ, Ян. Лук.</p> <p>4. Шиндерь, П. А. и А. А.</p> <p>6. Браславецъ, Ник. Н.</p> <p>8. Браславецъ. Ник. Ник.</p> <p>10. Гомбахъ, Ханмъ Юс.</p> <p>12. Ильиченко, Пел. Аф.</p> <p>14. Шварцъ, Мор. Шл.</p> <p>16. Невеличко, Ал. Ив.</p> <p>18. Чернякверъ, Б. М.</p> <p>20. Горманъ, Ройза Кер.</p> <p>22. Шепелевъ, Евд.</p> <p>24. Рябченко, И. В. (п. м.).</p> <p>26. Рябченко, И. В.</p> <p>46. Буженецъ, Кон. Ант.</p> <p>30. Норкина, Дм. Троф., и-ки.</p> <p>50. Норкина, Дм. Тр., и-ки.</p> <p>52. Гутше, Кар. Кар.</p> <p>54. Пузанова, Евд. Феод.</p> <p>56. Гладченко, Ал. Зах. и Веселова, М. Ив.</p> <p>58. Солодиловъ, Сем. Ф.</p> <p>60. Зуевы, И. А. и О. Я.</p> <p>62. Тулиновы, Роз. Марин.</p> <p>64. Шерстобирова, Доми. Март.</p> <p>66. Якименко, Пет. Ан.</p> <p>68. Петровская, Мар. Ал.</p> <p>70. Селиванъ, Ал. Кон.</p> <p>72. Музаченко, Хар. Пет.</p> <p>74. Зайченко, Ив. и Анд. Григ.</p> <p>76. Могилевская, Песа и Тиновскій, А. Ф.</p> <p>78. Пиваковский, Ад. Леон.</p> <p>80. Мироновъ, Сем. Фед.</p>	14	8	<p>82. Шепелевы, Пет. Вильг.</p> <p>84. Дубовы, Шм.-Иван. Шим.</p> <p>86. Проглеткины, Георг. Тих. и Анна Серг.</p> <p>88. Музыченко, Гр. Пав.</p> <p>90. Шиманскіе, Людв. Пав. и Аг. Вас.</p> <p>92. Фингергутъ, Д. Л.</p> <p>94. Варваровы, Ив. и Гр. Як.</p> <p>96. Рашковичъ, Вл. Фед.</p> <p>98. Фырляковскій, Ник. Ев.</p> <p>100. Короленко, Прох. Мош.</p> <p>102. Затынайковы, Мар. Вас., Ал. и Ан.</p> <p>104. Стаматаки, Эм. Д.</p> <p>106. Петренко, Ал. Зин.</p> <p>108. Сакъ, Ср. Янк.</p> <p>110. Байде, Ис. Герш.</p> <p>112. Трофименко, Пав. Тр.</p> <p>114. Костраченко, Мар. Як.</p> <p>116. Безсонова, Ми. Мих.</p> <p>118. Новеличкій, Андр. Ив.</p> <p>120. Кравецъ, Ю. К. Э. М.</p> <p>122. Хотенкова, Ан. Фед.</p> <p>124. Корниловъ, Фед.</p> <p>126. Сушкова, Евд. Др.</p> <p>128. Блюментрайхъ, Д. и Ф. М.</p> <p>130. Борщъ, Фед. Ем.</p> <p>132. Каменный, Ив. Ив.</p> <p>134. Ефимовы, Бор. и Ек. Гр.</p> <p>Хуторская ул.</p> <p>ВОРОНЦОВСК. ПЕР.</p> <p>(Отъ Николаевск. бульв. до Екатерин. пл.).</p> <p>Лѣвая сторона.</p> <p>1. Толстой, Пет. Серг.</p> <p>3. Далегмено, Дм. Гр.</p> <p>5. Ашкинази, Луиз. Гр.</p> <p>7. Вассаль, Соф. Рок.</p> <p>9. Зарифи (Лерхе), ура Альв.</p> <p>11. Бертикъ, Рип., рамъ, Х. Б. и Х. Б.</p> <p>13. Городской домъ. Екатерин. пл.</p> <p>Правая сторона.</p> <p>2. Воронцова - Дашковъ. Елиза. Андр.</p> <p>4. Наумъ, Ж. Абр. Фед.</p> <p>6. Бирнбаумъ, Ал.</p>
			Херсонскій участокъ				Михайловскій участокъ			
							Михайловскій участокъ			
							Бульварный участокъ			
38	8		— 2-ое христ. кладбище.							

Уч. мир. с. Полнц. уч. Уч. суд. сл.	Названія улицъ, №№ домовъ и фамилин домовладѣльцевъ	Уч. мир. с. Полнц. уч. Уч. суд. сл.	Названія улицъ, №№ домовъ и фамилин домовладѣльцевъ	Уч. мир. с. Полнц. уч. Уч. суд. сл.	Названія улицъ, №№ домовъ и фамилин домовладѣльцевъ
5	8. Герма, Авг. Ад., н-ки. 10. Мась, Е. С., А. А. и В. А. Екатериин. площ. ВЪЕЗДНАЯ УЛИЦА. (7 линія). (За Тираспольской заставой. Отъ Новиковой ул. до Степовой ул.).  Лѣвая сторона.	7	Правая сторона. — Штемпель, Эл. Мар (магазинъ). — Езеровъ, Леонъ Абр. — Стефановскій, Дм. Прок. Гуляева ул. — Бертикъ, Геня Дав. — Александровскій, Ив. Вас. Усатова ул. — Севастопуло, Карлъ Марк. — Клейбса, Нус., н-ки. Мельничная ул. — Аврамова, Мих. Петров., н-ки. — Калиновскій, Юсифъ Борис. (амбаръ). — Каваллюти, Федоръ Никл. — Кеида, Конст. Конст. — Кеида, Никл. Конст. — Фринъ, Алдр. Адам. — Рейхертъ, Алдръ Карл. — Севастопуло, Матв. Марк. Степовая ул.	14	8 7. Эпельбаумъ, Як. Ос. 9. Масляничковъ, П. Я. 11. Сорокинъ, Ив. Никт. Хуторская ул. Правая сторона. 2. Рейдель, Бенц. Гес. 4. Яновъ, Андр. Ив. 6. Кубарева, Нат. Евл. Малороссійск. ул. 8. Поповъ, Кев. и Зарт. 10. Липецкеръ, Г. Ханм. и Зильбершмидг, М. М. 12. Петриковецъ, Иванъ Спирид. 14. Гиммельфарбъ, Сура Ханм. 16. Неофитъ, Илья и Панают. 18. Диваря, Пан. Никл. 20. Доксъ, Дм. Аф. Хуторская ул. ВЫШИНСКАГО ХУТОРА. (За Тираспольской заставой). — Шнейвель, Нухимъ. — Варганъ, Викентій Осип. — Саражинъ, Варв. Вл. — Бѣлобрючскій, Петръ Ив. — Дебковъ, Тих. Дм. — Алехинъ, Дм. Аф. — Апатовъ, Ив. Вас. — Бунновъ, Ив. Павл. — Зайченко, И. (п. м.). — Ивановъ, Степ. Ник. — Король, Агафья Ев. — Рабохлыстовъ, Фед. — Филипповъ, Ал-ий Иван. — Спиро, Стеф. Никл. (п. м.). — Гржимайло, Юсифъ Иван. — Танащукъ, Титъ Ил. (п. м.). — Андреевъ, Никита Андр. — Косаченко, Ем. Ефр. — Карлинъ, Вас. Пет. — Алчинникова, Евд. — Зайцена, Авд. Ив. — Кумейко, Прок. Ив. — Мортковскій, Никиф. — Березовскій, Герас. Иван. — Бейнаровичъ, Фотій Мих.
6	— Входа-Иерусалимская церковь. — Толстой, Петръ Сем. — Бондаренъ, Иванъ Горд. — Бердичевскій, Сол. Межд. — Рапковичъ, Берта Мойс. — Лозовича, н-ки. — Ковирись, Стамати Эмман. — Сигаевъ, Евг. Гуляева ул. — Тульчинскій. — Малисъ, Мордко. — Симоновичъ, Наталья Ефим. — Апликчиевъ, Никл. Конст. — Апликчиевъ, Никл. Конст. — Тульчинскій. Усатова ул. — Гуриничскій, Станисл. — Бухштабъ, Абр. — Стамогло, Савва Ар. Мельничная ул. — Бернштейнъ, Аронъ Мошк. — Магазины ю.-зап. ж. дор. Степовая ул.	8	ВЫГОННАЯ УЛИЦА. (Отъ Степовой до Стѣнной площ.). 2. Зандѣлова, Мар. Дм. 4. Шаргородская, Рейза Арон. Зандѣловск. пер. 6. Петровъ, Гр. Л. 8. Врановскій, Павелъ Войцехов. 10. Тальнянская, Ю. Ив. 12. Черкасова, Агафья Троф. 14. Безстрашный, Яковъ Степан. 16. Боброва, Аг. Стѣнная площ. ВЫСОКІЙ ПЕР. (Молдаванка. Отъ Болгарской ул. до Хуторской ул.). Лѣвая сторона. 1. Ивановы, Петръ и Г. Юсиф. 3. Слезнигеръ, Хая Рув. 5. Кальфа, Сура Арон. Малороссійск. ул.	38	Михайловскій участокъ

У. ЛАНДЕСМАНЪ. Большой выборъ мужского, дамского, дѣтск. и форменного платья. ПРИЕМЪ ЗАКАЗОВЪ. Улица Кондратенко, д. № 40. Тел. 5-76. ЦѢНЫ ОПТОВЫЯ Въ магазинѣ лифтъ.

Уч. мир. с.	Полн. уч.	Уч. суд. сл.	Названія улицъ, №№ домовъ и фамилии домовладѣльцевъ	Уч. мир. с.	Полн. уч.	Уч. суд. сл.	Названія улицъ, №№ домовъ и фамилии домовладѣльцевъ	Уч. мир. с.	Полн. уч.	Уч. суд. сл.	Названія улицъ, №№ домовъ и фамилии домовладѣльцевъ
38	8		— Мацѣевскій, Флоріанъ Яковл. — Федоровъ, Демент. — Сашкова, Марфа Еф. — Ярошъ, Ив. Матв. — Вольскій, Фед. Евг. — Шингора, Никл. Пр. — Шеретженко, Евгр. (п. м.). — Александровичъ, Ёл. Март. — Перепелкинъ, Иванъ Кузьм. — Чемеренко, Иванъ Фед. — Савустьянъ, Петръ (п. м.). — Скрышукъ, Андрей Иван. — Святошнюкъ, Григ. Филат. — Стамеровъ, Дм. Вас. — Гритенасъ, Ив. Павл. — Опойко, Левъ Дем. — Яковенко (п. м.). — Колесниковы (п. м.). — Швець, Ив. Сильв. — Тавашукъ, Як. Ил. — Савостинъ, Феодос. Радіон. — Марковъ, Андр. Ив. — Штейнфинкель, Мал. Бор. (п. м.). — Рогульскій, Никол. (п. м.). — Балакирева, Ан. Иг. — Лопаткина, Елена. — Винцховскій, (п. м.). — Антоновъ (п. м.). — Кокинскій (п. м.). — Добровлянскій (п. м.). — Винникъ, Фил. Фед. — Левитская, Прасков. Марк. — Дмоховскій, Андр. Т. — Гурскій, Шим. Том. — Хошцкій, Ал-ѣй Ян. (п. м.). — Гралаковскій, (п. м.). — Ефимовъ (п. м.). — Вышинскій (п. м.). — Вышинскій (п. м.). — Набокъ (п. м.). — Ретманъ, Игн. Осип. — Висковатова, Елена Андр. — Савульянъ. (п. м.). — Ясельскій, Мойсей Мих. — Ясельскій, Маркъ Мойс. — Кадкель, Антонъ Семел. — Воронько, Семень Кир.	38	8		— Карадасевичъ. (п. м.). — Краюхинъ. (п. м.). — Мадатовъ (п. м.). — Набокъ (п. м.). — Закржевскій. (п. м.). — Куликъ. (п. м.). — Якубскій, Викт. Ос. — Сендекъ. (п. м.). — Балнскій, Іос. Ив. — Тавашукъ, Тигъ Ил. — Тихоходъ. (п. м.). — Шипухинъ, (п. м.). — Чеховскій, Леонцій Стан. (п. м.). — Кравченко. (п. м.). — Лисовскій, Іосифъ Леонт. — Лисовская, Розалія Ив.	18	10		4. Машьяновъ, Матаѣй Павлов. 6. Конохевичъ, Феоф. Лукьячъ. Училищная ул. 8. Пустопорожнєе мѣсто. 10. Прихичъ, Ник. Мих. 12. Косинская, Федосія. 14. Антоновичъ, Федоръ Ильичъ. 16. Рѣка, Варв. Прок. 18. Чумаченко, П. Тар. 20. Коваль, Игн. Вас. Рождественск. ул. 22. Логинновъ, Ів. Тем. 24. Худаковская, Флор. кія. 26. Голубинъ, Алек. Пав. 28. Орловъ, Алек. Арс. Городская ул. 30. Иванова, Ек. Авт. 32. Десяткина, Марія Я. 34. Пустопорожнєе мѣсто. Слободская ул. 36. Прокопчукъ, Кондр. Степ. 38. Коваленко, Фед. Ос. 40. Соколовская, Зинаида Алекс. 42-44. Ярошъ, Евд. Спир. 50. Шутѣвъ, Дм. Сем. 76. Кравченко, Вас. Вас. — Ханювичъ, Ш. (п. м.). — Антоновичъ, Федоръ Ильичъ. Романовская ул. ГАВАННАЯ УЛИЦА (Отъ Военнаго сл. Дерибасовской ул.). Лѣвая сторона. 1. Нейманъ, Е. Я. Журанская, Эм. Я. 3. Вассаль, Ал. Ром. 5. Городской домъ. 7. Ралли, Павелъ Ст. Ланжероновская ул. 9. Лавинская, Мар. Ав. 11. Сегалъ, И. Б., п-къ. 13. Ралли, Пав. Ст. Дерибасовск. ул. 2. Санць, Альфредъ. Правая сторона.
Михайловскій участокъ			Михайловскій участокъ	ВѢТРОГОННАЯ УЛИЦА.			Херсонскій участокъ				
			(Слободка - Романовка. Отъ Ливадной ул. до Романовской ул.).								
			Лѣвая сторона.								
			1. Шутѣвъ, Дм. Сем. 3. Лукьяненко, Бон. В. и Евд. Фел. 5. Андреева, Мар. Фед. Волкова ул. 7/9а. Довсина, Ад. Ник. 9б. Довсинъ, Кал. 11. Георгіевъ, Вас. Ник. 13. Макаренко, Вас. Ив. Училищная ул. 15. Жукъ, Мих. Фел. 17. Чайковскій, Фед. Лук. 19. Скупійко, Макс. Як. 21. Заць, Фед. Ник. Рождественск. ул. 23. Чайко, Серг. Франц. 25. Христо, Евд. Григ. 27. Брадашь, Кар. и Генр. 29. Михайловъ, Григор. Мих. Городская ул. 31. Кравченко, Вас. Вас. 33. Кравченко, Петръ И. 35. Кравченко, Даниль Ив. Слободская ул. 37. Такушевичъ, Влад. Леонт. — Горюское народное учил. Правая сторона. 2. Головченко, н-ки.						Херсонскій участокъ		
Михайловскій участокъ			Херсонскій участокъ			Бульварный участокъ					

Уч. мир. с. Полн. уч. Уч. суд. сл.	Названія улицъ, №№ домовъ и фамиліи домовладѣльцевъ	Уч. мир. с. Полн. уч. Уч. суд. сл.	Названія улицъ, №№ домовъ и фамиліи домовладѣльцевъ	Уч. мир. с. Полн. уч. Уч. суд. сл.	Названія улицъ, №№ домовъ и фамиліи домовладѣльцевъ		
5	4. Коммерческое собраніе. 6. Бродская, Роз. Арт. 8. Городской садъ. 10. Вассагъ, Софія Ром. 12. Исаковичъ, Рашель Моск. Дерибасовская у. 25	2	8. Розенъ, Нех Хайк. 10. Розенъ, Нех. Хайк. 12. Левинъ, Григ. Іезек. 14. Фрайманъ, Бася Лейбовна. Суворовская ул. 16. Боски, Генр. Диг. 18. Боски, Пав. Людвиг. 20. Тербеншиковъ. 22. Крутьковъ, Герцвиг Кондр. 24. Гитманъ, Хуна Ср. 26. Джардини, Петръ Д. 28. Шудькойтъ, Абр-Х. Уш. и Хая Іос. 30. Галломаны: Х.-Г. и Ушеръ М.-Лейбовы. Пантелеймон. ул. 32. Народное уч.ще. Итальянск. бульв.	23	10	33. Любченко, Федоръ Ник. и Фед. Мих. 35. Морозенко, Ник. П. и Евдокія Ник. Романовская ул. 37. Свириоглу, Григорій Федор. 39. Кандони, Мар. Петр. Кладбищенск. ул. Правая сторона. 2. Ферликовскіе, Ник. Евт. и Вас. Осип. 4. Павлюкевичъ, К. Ив. 6. Бабенко, Кир. Кир. Училищная ул. 8. Власюкъ, Мак. Троф. 10. Дорошенко, Пелагея Петр. 12. Ларионовъ, Тих. (п. м.). 14-16. Шникаренко, Ив. Алекс. 18. Бродскіе, Ив. Ник. и Ан. Ив. Городская ул. 20. Кравченко, Григорій 22. Корниенко, Андрей Петр. Ив. Слободская ул. 22. Пташенко, Филиппъ Фед. и Андреева, Пед. Фед. 24. Ларионовъ, Тих. Гр. 26. Мартыновъ, Кузьма Анисим. 28. Корниенко, Матрета Севаст. 28. Кулиниченко, Матр. Сев. 30. Констандогло, Татьяна Никит. 32. Колпакова, Елиса. Карп. 34. Яволоскій, Феодосій Фед. 36. Колпакова, Елисавета Карп. 38. Гладко-Талюта, Эк. Павл. — Рождество Богородицы церкви. (п. м.). Романовская ул. 42. Овсянникова, Софія Клим. 44. Драць, Степ. Фед. 46. Анукова, Матр. Ив. 48. Вороненко, Маркъ Иван. 50. Демчинскій, Петръ. 52. Мурашевъ, Петръ П.	
ГИМНАЗИЧЕСКАЯ УЛ. (Отъ Б.-Ариут. ул. до Итальянск. бульвара).							
ГОГОЛЕВСКАЯ УЛИЦА. (Слоб.-Романовка. Отъ Лынадной ул. до Трушевскаго пер.)							
Лѣвая сторона.							
2	1. Кузнецовъ, Игнатій Тим. 3. Шаширо, Дв. К. с-ян. 5. Фуксъ, Сара Марк. 7. Шейнбергъ, Борухъ Овс. и Гологорскій, Хань Мошк. 9. Гроссманъ, Анна Л. 11. Стояновъ, Стеф. Фил. Суворовская ул. 13. Розенъ, Нех. Хайкел. 15. Кашихинъ, Марк. Гр. 17. Гилсъ, Хая, Шлаенъ, Б.-Р. и Гранникъ, Д. 19. Войновичъ, Ал. Спир. 21. Розенъ, Ос. Никл. Пантелеймон. ул. 23. Сатино, Шул. 25. Куделина, Ел. Леон. 27. Марковъ, Ив. Вас. Итальянск. бульв.	18	10	3. Павлюкевичъ, Казим. Ив. 3. Толкачевы, Дм., Вас. и Як. Аксмовичи, и Лазаревичъ, Ант. Ак. Училищная ул. 5. Панины, Борисъ, Семенъ и др. Андоевичи. 7. Гиатюкъ, Фед. Ив. 9. Куликовъ, Кон. Пет., и Горбатовъ, Тим. Алам. 11. Бѣлова, Авд. Масыан. 13. Саваникъ, Констант. Степ. Рождественск. ул. 15. Камагина, Анастасія Егор. 17. Коробъ, Сем. Ос. и Агр. Ив. 19. Частоколенко, Серг. Ерем. 21. Гончаръ, Савва Як. 23. Харченко, Вѣра Игн. 25. Крусталевъ, Як. К. съ с-ямр. 27. Матвѣева, Нат. Ив. Слободская ул. 29. Сальоме, Георг. Ив. 31. Любченко, Алексій Никит.	23		Лѣвая сторона. 3. Павлюкевичъ, Казим. Ив. 3. Толкачевы, Дм., Вас. и Як. Аксмовичи, и Лазаревичъ, Ант. Ак. Училищная ул. 5. Панины, Борисъ, Семенъ и др. Андоевичи. 7. Гиатюкъ, Фед. Ив. 9. Куликовъ, Кон. Пет., и Горбатовъ, Тим. Алам. 11. Бѣлова, Авд. Масыан. 13. Саваникъ, Констант. Степ. Рождественск. ул. 15. Камагина, Анастасія Егор. 17. Коробъ, Сем. Ос. и Агр. Ив. 19. Частоколенко, Серг. Ерем. 21. Гончаръ, Савва Як. 23. Харченко, Вѣра Игн. 25. Крусталевъ, Як. К. съ с-ямр. 27. Матвѣева, Нат. Ив. Слободская ул. 29. Сальоме, Георг. Ив. 31. Любченко, Алексій Никит.
Правая сторона.							
2. Чацкій, Ср. Іос. и Симаковъ, Янк. Ср. 4. Захаровъ, Степ. Вас. 6. Карнауховы, Конст. и Мих. Дмитр.							

У. ЛАНДЕСМАНЪ. Большой выборъ мужскаго, дамскаго, дѣтск. и форменнаго платья. ПРИЕМЪ ЗАКАЗОВЪ. Улица Кондратенко, д. № 40. Тел. 5-76. ЦѢНЫ ОПТОВЫЯ. Въ магазинѣ лифтъ.

Уч. мир. с. Полн. уч. Уч. суд. сл.	Названія улицъ, №№ домовъ и фамили домовладѣльцевъ	Уч. мир. с. Полн. уч. Уч. суд. сл.	Названія улицъ, №№ домовъ и фамили домовладѣльцевъ	Уч. мир. с. Полн. уч. Уч. суд. сл.	Названія улицъ, №№ домовъ и фамили домовладѣльцевъ
	ГОГОЛЯ УЛИЦА. (Отъ обрыва до Малзго пер.).				
	Лѣвая сторона.				
11	5	1	11	4	6
	1. Васильева, Лидія и Савицкая, Елена. 3. Гольбимидтъ, Эмил. Яковл. 5. Фальцъ-Фейнъ, А. И. н-ки. 7. Фальцъ-Фейнъ, А. И. н-ки. 9. Бурназо, Соф. Ал. 11. Брандтъ, Э., Шульцъ, Вѣра и Герм. Евг. 13. Дешъ, Софія Тим. 15. Манукъ-Бей, И. н-ки 17. Баронесса Бутвидъ, бар. Краусъ и Зеллигенъ. 19. Толстая, Е. Гр., гр. Сабанѣевъ мостъ. 21. Фонъ-Дешъ, М. Бор. 23. Вассаль, Алекс. Ром. Малый пер.	1	11	4	6
	Правая сторона.				
11		1	11	4	6
	2. Шембекъ, Іосифъ А. 4. Бурназо, Софія Ал. 6. Вассаль, Алексѣй и Панель. 8. Оттонъ, Софія Іос. Казармен. пер. 10. Агѣва, Вѣра Евг. 12. Одесское городское кредитное о-во. 14. Зодотинскій, Сергѣй Владисл. 16. Тработти, Альфредъ Ильичъ. 18. Абамелякъ, А. П. Малый пер.	1	11	4	6
	ГОЛОВКОВСКАЯ УЛ. (Молдаванка. Отъ Картамышевской ул. до Мельничной ул.).				
	Лѣвая сторона.				
4	13	1	11	4	6
	1. Савуковъ, Гавр. Ос. 3. Яворскій, Петръ Еф. 5. Ниньчукъ, Нест., П. Ак., Ак. и Ив. И-чи, Кир., Фед., Кал., Дем. и Дан. Г-чи и Апруленко, Тат. Гр. 7. Ушканова, Варвара Мих. 9. Кафтанова - Дыбцева, Анастасія Зах.	1	11	4	6
	Правая сторона.				
	2. Скляренко, Тим. Сем. 4. Богаченко, П. Ив. 6. Зелезинскій, Аф. Фед. 8. Невядомская, Антоп. Ковст. 10. Гавриковъ, Дм. Куз. 12. Косецкій, Ив. Ник. 14. Алексѣевъ, Яковъ Фед. 16. Гольдичъ, Эв. Шл. 18. Колеровъ, Гавр. Евст. 20. Берманъ, Ис. Мош. 22. Чадина, Домна Тих. Виноградная ул. 24. Греберъ, Генр. Пето. 26. Фальцъ-Фейнъ, Соф. Богдан.	1	11	4	6
	ГОРОДСКАЯ УЛИЦА. (Сл.-Романовка. Отъ Нличнаго сп. до Кривобалковск. ул.).				
	Лѣвая сторона.				
	1. Авоним. о-во пробоной м-ры. 3. Николо-Михайловск. о-во стальной и каменноугольн. промышленности. 5. Машукинъ, Мих. Вас. 7а. Вейсманъ, Абр. Ал. (п. м.). 76. Горшковы: Θεодосіе Сем., Ник. и Мих. Григ. 9. Фельдзеръ, Л. Тим. 9а. Фельдзеръ, Л. Тим. (п. м.). 96. Фельдзеръ, Л. Тим. 11а. Боброва, Акуа-Боровка, Евд. 116. Рудченко, Ап. Григ.	1	11	4	6

Бульварный участокъ

Михайловскій участокъ

Михайловскій участокъ

Херсонскій участокъ

Петропавловскій участокъ

Петропавл. уч.
Мих. уч.

Уч. мир. с. Полн. уч. Уч. суд. сл.	Названія улицъ, №№ домовъ и фамилин домовладѣльцевъ	Уч. мир. с. Полн. уч. Уч. суд. сл.	Названія улицъ, №№ домовъ и фамилин домовладѣльцевъ	Уч. мир. с. Полн. уч. Уч. суд. сл.	Названія улицъ, №№ домовъ и фамилин домовладѣльцевъ
18 10 Херсонскій участокъ	Рождественская улица.	18 10 Херсонскій участокъ	46. Крыжановская, Ан. Филип.	23 10 Херсонскій участокъ	56. Вараве, Анаст. Марк. Средняя ул.
	13. Голубая, Ив. Ап.		6. Алексѣева, Феод. Н.		58. Шевченко, Кондрать Макс.
	15. Ефимова, Мар. Вас.		8. Силипкевичъ: Юсифъ Андр. и Марг. Ив.		60. Зозуля, Петръ Вас. Котлѣвская ул.
	17. Антошина, Генріэтта Фридр.		10. Верза, Марія Петр.		62. Гуревичъ, Нух. Шм.
	19. Федоренко, Ив. Ис. Золотарева ул.		12. Горбай, Вас. Матв. и Александра Вас. Гофманскій пер.		64. Лившиць, Липа М- Мих.
	21. Бабіенко, Алдр. Тим.		14. Грідина, Евгения Ст.		Трусова ул.
	23. Потапенко, Вас. Юс. и Сусан. Юс.		16. Дзюба, Алекс. Вас.		66. Кравченко, Григ. П.
	25. Кіянко, Марѳа Сав. Церковная ул.		18. Повѣренный, Юс.-З.		68. Ластовенко, Татьяна Или.
	27. Овсякинъ, Вас. Ник. Томилаина ул.		18. Гофманъ, Алекс. Вас. Наличная ул.		68а. Харченко, Вѣра Иг Гоголевская ул.
	29. Хрусталець, Семень Кузьм.		20. Науменко, Матрена Мих.		70. Жалковская, Ксенія Вас.
	31. Хардалупа, Иванъ и Христ. Дмитр.		22. Назаровъ, Сем. Бас. Минаева ул.		Мандражинск. ул.
	33. Мишина: Ник., Ап, Петръ и Ив. Гавр. Тодорова ул.		24. Скрипиченко, Марія Лукишина.		72. Ткачукъ, Як. Як.
	35. Кириченко, Ст. Ник.		26. Димитри-Дивари, Ан. Григ.		72а. Вовкъ, Парф. Соз. " Дар. Мих.
	37. Шеймонъ, Ар. Лип. Средняя ул.		Понятовская ул.		74. Иванова, Ек. Ант.
	39. Петраки, Ерм. Феок. Котлѣвская ул.		28. Иванова, Ек. Ильин.		74а. Мишинъ, Ник. Гавр. Вѣтрогонная ул.
	41. Боброва, Акулина, и Боховко, Евл.		30. Танасевичъ, Авк. Вас. Лавочная ул.		76. Потравскаго, Ром. Р. и-ки.
	43. Штейнгартъ, Г. Юс. Трусова ул.		32. Быстрицкіе: Иванъ Павл. и Варв. Х.		78. Чумаченко, Ем. Мих. Нерубайская ул.
	45. Лашенко, Ив. Вас.		34. Лохвицкии. Алекс. Золотарева ул.		80. Кочубенко, Юст. Ив.
	47. Бродецкіе: Ив., Ник. и Анаст. Ив. Гоголевская ул.		36. Щербакъ, Меланія Ив.		82. Кравченко, П. И. Усатова ул.
	49. Гончаръ, Савва Як.		36. Димитри: Дим., Ив., Почкины: Григ., Ан. и Фед. Григ., Матр. Гер. и Ткаченко, Кл. Гер.		84. Вивцковскій, Петръ Юс. (п. м.).
	51. Наршинко, Дом. Дом. Мандражинск. ул.		38. Кудыненко, Сем. Вас. Споритинск. ул.		84а. Высоцкая, Пед. Л.
	53. Орловъ, Алекс. Арт.		40. Родоти, Над. Юр. Церковная ул.		86. Аксюкъ, Ник. Ал. Кривобалк. ул.
	55. Михайловъ, Григ. М. Вѣтрогонная ул.		40. Волоховой, Ефроси- ния, и-ки.		— Воробьева, П. Пав., и-ки (п. м.).
57. Макаренко, Андрей Тим. Нерубайская ул.	44. Лохвицкій, Дюковская ул.	— Рафиловъ, Ив. Ант. (п. м.).			
59. Макаренко, Андрей Тим. Усатова ул.	46. Гордіанъ, Гр. Фед. 48. Гофманы: Ольга Ст., и Алекс. Вас. Томилаина ул.	— Сальоме, Георг. Ив. (п. м.).			
61. Соловьевъ, Пав. Н.	50. Вайнеръ, Юс. Бор.	— Витсъ, Рив. Лейб, (п. м.).			
63. Фомелевъ, Ник. Ив. Кривобалк. ул.	52. Фарцевы: Ел. Ос. и Феодос. Ос. и Кара- стирова, Ольга Ос. Тодорова ул.	— Сѣкочина, Мар. Дим. (п. м.).			
Правая сторона.	54. Барановскіе, Ник. Е. и Ел. Варф., и Ли- стопадскіе: Андрей, Никл. и Дарія Варф.	— Сакевичъ, Ник. Петр. (п. м.).			
2а. Гольцманъ, Фанни.		ГОСПИТАЛЬНАЯ УЛ. См. ул. 19 февр. 1861 г.			
26. Сербинова, и-ки.		ГОСПИТАЛЬНЫЙ ПЕР. (Молдаванка. Отъ Про- хоровской ул. до улицы 19 февраля 1861 г.).			
4. Аксюкъ, Ник. Ал.		Лѣвая сторона.			
4а. Твердоступова, Зин, Алекс.		1. Бурдина, и-ки.			

У. ЛАНДЕСМАНЪ. Большой выборъ мужскаго, дамскаго, дѣтск. и форменнаго платья. ПРИЕМЪ ЗАКАЗОВЪ. Улица Кондратенко, д. № 40. Тел. 5-76. ЦѢНЫ ОПТОВЫЯ. Въ магазинѣ лифтъ.

Уч. мир. с.	Полиц. уч.	Уч. суд. сл.	Названія улицъ, №№ домовъ и фамиліи домовладѣльцевъ	Уч. мир. с.	Полиц. уч.	Уч. суд. сл.	Названія улицъ, №№ домовъ и фамиліи домовладѣльцевъ	Уч. мир. с.	Полиц. уч.	Уч. суд. сл.	Названія улицъ, №№ домовъ и фамиліи домовладѣльцевъ	
17	6		3. Дерингъ, Сам. Эрид. Яколл. 5. Левбергъ, Монсей Лейбол. 7. Розадеръ, Эл. Ноах. 9. Топельбергъ, Ш. Л. Ул. 19 февр. 1861 г. Правая сторона.	10	13		Садиковская ул. 5. Герасимовичъ, Мих. Мих. 7. Кожухаренко, Тат. Григ. Южная ул. 9. Ефимовъ, Аф. Куз. 11. Филюрингъ, Иц-Х. Бер. Мастерская ул. 13. Безкровная, Татьяна Вас. 15. Ивахиенко, Ефр. Ал. Ризовская ул. 17. Шенфельдъ, Ар. Абр. 19. Носачъ, Евд. Ант. 21. Липецкеръ Гершъ-Х. Ицк., и Зильбершмидтъ, Мор. Монс. 23. Андерсонъ, Густ. Ан. 25. Вернетта, Эрнестъ. 27. Паолини, Ив. Павл. 29а-29б. Георги, Иванъ Лукичъ. 31. Волчевъ, Фед. Ив. Косвенная ул. 33. Циприсъ, Бор. Анис. 35. Охременко, Петръ Осип. 37. Расторгуевы: Мих. Андр. и Ив., и Кошелевы: Иги. и Ан. 39. Борзыхъ, Тат. Еф. 41. Коллонтай, Вас. Аким. 43. Орловская, Мар. П. 45. Моргенштейнъ, Янк. Зельм. 47. Минаева, Ак. Ник., и Афанасьева, Мар. Троф. 49. Минаевъ, Ив. Григ. Балковская ул.	10	10	16. Жюниенъ, Мар. Ар. Шнейдеръ, Ш. Г. 18. Жюниенъ, Мар. Юст. Ар. н.: Гриншпунъ-Анч. Мат. 20. Рабиновичъ, Эг. Шенсн и Реддель, Кр. Ш. 22. Жюниенъ, Мар. Юст. 24. Попруженко, Мар. Георг. 26. Акц. о-во «Бр. Синадиновъ». 28. Лившицъ, Г. Ф. 30. Степанова, Ан. Григ. 32. Вайнштейнъ, Белла Герш. 34. Бѣлая, Зин. Алекс. Дюковская ул. 36. Гендельманы: Моис. и Ис. 38. Кочубей, Коз. Ив. Градоначалън. ул. 40. Балакленко, Фил. Андр. 42. Чарковский, Иванъ Феод. 44. Смирновъ, Ив. Гаур. — Михелевичъ, З. З. Балковская ул. ГРАДОНАЧАЛЬНИЧЕСКІЙ СПУСКЪ. (Отъ Градонач. ул. до Балковской ул.) Лѣвая сторона. 1. Гольдфайнъ, Гр. Вас. 3. Кириковъ, Гр. Мих. 5. Нагорскій, Евг. Ив. 7. Поляковъ, Кален. Ив. Балковская ул. 2. Кочубей, Козьма Ив. 4. Нахбаръ, Абр. Бор. 6. Рудневъ, М. С. 8. Анохинъ, Петръ Ив. Балковская ул. ГРЕКОВЪ ПЕР. (Слоб.-Романовка). Лѣвая сторона. 1. Микульская, Ан. Вл. 3. Пономаренко: Плат. Фед. и Тим. Романовскій ул.		
33			2. Герценштейнъ, Дав. Ив. 4. Ханмовичъ, Иц-Юс. Юдел. 6. Шварцуръ, Кел. Абр. 8. Перкель, Песа Як. 10. Гройсманъ, Ханмъ Симха Шаевъ. Ул. 19 февр. 1861 г. ГОФМАНСКІЙ ПЕР. (Сл.-Романовка). Лѣвая сторона. — Гридина, Евг. Ст. — Гофманъ, Ал. Вас. Правая сторона. — Горбай, Вас. Матв. ГРАДОНАЧАЛЪН. УЛ. (Молдаванка. Отъ Старопортофранковск. ул. до Балковской ул.)									
23	10		— Гридина, Евг. Ст. — Гофманъ, Ал. Вас. Правая сторона. — Горбай, Вас. Матв. ГРАДОНАЧАЛЪН. УЛ. (Молдаванка. Отъ Старопортофранковск. ул. до Балковской ул.)									
10	13		Лѣвая сторона. -- 2-я мужская гимназ. Виѣшняя ул. 1. Кржечковская, Мал. Цел. Эдуард., Поповскій, Алдръ Никл. и Рутковский, Казим. Семен. Манежная ул. — Коллонтай, В. Ак. — Камбье, Эм. 3. Каминскій, Мих. Ал.				2. Томашвичъ, Леонъ Викт. Манежная ул. 4. Вицманъ, Георг. Эд. 6. Жюниенъ, Викт. Мар. Ар. н.: Гриншпунъ, Анч.-Мошко Мат. 8. Жюниенъ, Мар. Юст. 10. Бачинскій, Влад. Юд. 12. Штейнбергъ, Сам. Д.-Морд. 14. Сагчикова, А. А.					

Уч. мир. с.	Полиц. уч.	Уч. суд. сл.	Названія улицъ, №№ домовъ и фамилин домовладѣльцевъ	Уч. мир. с.	Полиц. уч.	Уч. суд. сл.	Названія улицъ, №№ домовъ и фамилин домовладѣльцевъ			
7	6		<p>— Домъ Женскаго благотв. о-ва.</p> <p>Столбовая ул.</p> <p>— Бертикъ (зерн. магаз.).</p> <p>— Тульчинскій, Г. Х. (зерн. маг.).</p> <p>— Шифманъ, (зернов. маг.).</p> <p>10 лннйя</p> <p>Правая сторона.</p> <p>— Менделевичъ, Ханмъ Лейб. (зерн. маг.).</p> <p>— Кременчуцкій (зерн. маг.).</p> <p>Овидіополск. ул.</p> <p>— Мошковичъ, Дувидъ Абр. (зерн. маг.).</p> <p>Прогонная ул.</p> <p>— Карокъ, Рахм. Шл. (зерн. маг.).</p> <p>— Сигаевъ, Антонъ Ив. (зерн. маг.).</p> <p>— Мошковичъ, Дувидъ Абр. (амбаръ).</p> <p>Столбовая ул.</p> <p>— Беренштейнъ, (зерн. маг.).</p> <p>— Сигаевъ, Ант. Иван. (зерн. маг.).</p> <p>Въздная ул.</p> <p>— Фишеровичъ, Мих. Моис.</p> <p>— Финкельштейнъ, (з. маг.).</p> <p>Привозная ул.</p> <p>— Фельдманъ, Израиль Гершк. (зерн. маг.).</p> <p>10 лннйя.</p> <p>ДАЛЬНИЦКАЯ УЛ.</p> <p>(Молдаванка. Отъ Степовой ул. до Колонистской ул. и переѣзда).</p> <p>Лѣвая сторона.</p> <p>1. Кранцфельдъ, Як. Іос.</p> <p>3. Ткаченко, Мих. П., Ал. и Вас. Фед.</p> <p>5. Плигинскій, Ан. Мак.</p> <p>Михайловская ул.</p> <p>7. Сковородкина, Евд. Макс.</p> <p>9. Бошуевъ, Ат. Тим. и Некрасова, М. Ан.</p> <p>11. Шапошниковъ, Вас. Григ.</p>	4	8		<p>13. Генъ, Ив. Иван.</p> <p>Головковская ул.</p> <p>15. Бернштейнъ, Іос. Б.</p> <p>17. Савченко, Іона Л.</p> <p>19. Хржановская, Софія Мих.</p> <p>Балковская ул.</p> <p>21. Будгаковъ, Фома Ф.</p> <p>23. Кафаджи, А на Як., и Карцева, Екат. Як.</p> <p>25. Аки. общество Либарской мас.обойни, быв. Киллера.</p> <p>27. Одес. Гор. Кред. Общество.</p> <p>29. Позинъ, Мордко и Симха-Абр. Симон. и Сура Моис.</p> <p>31. Духтаръ, Овс. Вол.</p> <p>33. Шемпа, н-ки.</p> <p>35. Левинъ, Іос. Шм.</p> <p>37. Левинъ, Іос. Шм.</p> <p>39. Бондаръ, Кар. Іос.</p> <p>41. Вейсманъ, Ал. Мих.</p> <p>43. Петтинато, Микель-Анж. и Бассо, Кам.</p> <p>45. Воеводскій Пл. Арк.</p> <p>47. Скульскій, Як. Кив.</p> <p>49. Николау, Конст. Ник.</p> <p>51. Город. домъ.</p> <p>Правая сторона.</p> <p>2. Ткаченко, Мих. Фед. н-ки.</p> <p>4. Поляковъ, Лейз. Ш.</p> <p>6. Соколовъ, Анд. Гр.</p> <p>Михайловск. ул.</p> <p>8. Хаджи-Хачиковъ, Н. Мурат.</p> <p>10. Бернацкій, Влад. Н.</p> <p>12. Кишинская, Мар. К.</p> <p>14. Пишенинъ, Ив. Ив.</p> <p>16. Ленишль, Люд. и Екат.</p> <p>18. Степаконъ, Никиф.</p> <p>Головковская ул.</p> <p>20. Скорниковъ, Евген. Яков.</p> <p>22. Слюзбергъ, Генрихъ Бор.</p> <p>24. Савченко, Ив. Леонт.</p> <p>Балковская ул.</p> <p>26. Ражкина, н-ки.</p> <p>28. Гуцъ, Вас. Иван.</p> <p>30. Бараникъ, Георг. Я</p> <p>Виноградная ул.</p> <p>32. Веллеръ, Эмма Авг.</p> <p>34. Гусликовы, Ник. Дм. и Мар. Вд.</p> <p>36. Кушниръ, Авр. Кис. Арен.: Баржанскій, I. Сам.</p>	7	8	<p>38. Пичманъ, Екат. Хрис.</p> <p>40. Биллеръ, Эд. Иван.</p> <p>Колонистская ул.</p> <p>42. Т-во Южно-Русскаго Коженнаго произв.</p> <p>44. Мускатъ, Леонъ Эфф.</p> <p>Волошииск ул.</p> <p>46. Климовецкій, Карлъ Феликс.</p> <p>48. Райхштейна, н-ки.</p> <p>50. 2-я Казенный очистиной складъ.</p> <p>52. Фихманъ, С. М. и Шпиртъ, И. В.</p> <p>— Инженерное вѣдомство.</p> <p>— Инженерное вѣдомство.</p> <p>— Инженерное вѣдомство.</p> <p>— Инженерное вѣдомство.</p> <p>ДЕ-ВОЛАНОВСКАЯ УЛ.</p> <p>(Отъ зданія таможни до дачи Ланжеронъ).</p> <p>Лѣвая сторона.</p> <p>1. Склады Одесской таможни.</p> <p>3. Одесская морск. вѣд. наблюдат. станц.</p> <p>5. Портовое управление.</p> <p>7. Одесская морск. вѣд. учебно-набл. станц.</p> <p>9. Карантинное вѣдомство.</p> <p>11. Городск. домъ Ар. Гольдсмитъ - Диск. кобъ и Ко</p> <p>13. Тамож. вѣдомство.</p> <p>Правая сторона.</p> <p>2. Карантин. вѣдомство.</p> <p>4. Одесская морск. вѣд. учебно-набл. станц.</p> <p>6. Карантин. вѣдомство (Пакгаузы)</p> <p>8. Карантин. вѣдомство (Пакгаузы).</p> <p>19-го ФЕВРАЛЯ 1861 Г. УЛИЦА</p> <p>(См. Улица 19 февраля 1861 года).</p> <p>ДЕГТЯРНАЯ УЛИЦА</p> <p>(Отъ Успенской ул. до Лютеранскаго пер.).</p> <p>Лѣвая сторона.</p> <p>1. Ермошкнъ, Ахарт. Петр.</p>
Михайловскій участокъ				Михайловскій участокъ						
Михайловскій участокъ				Портовый участокъ						
Михайловскій участокъ				Петр. уч.						

Уч. мир. с. Полн. уч. Уч. суд. сл.	Названія улицъ, №№ домовъ и фамиліи домовладѣльцевъ	Уч. мир. с. Полн. уч. Уч. суд. сл.	Названія улицъ, №№ домовъ и фамиліи домовладѣльцевъ	Уч. мир. с. Полн. уч. Уч. суд. сл.	Названія улицъ, №№ домовъ и фамиліи домовладѣльцевъ
					
		5	10. Албуловы, Нат. и Лид. М-ны.	8	Пушкинская ул.
			12. Коганъ, Мееръ и Ид. Симхов.	5	8. Бар. Фредериксъ-Маразли, Георг. Влад.
			Спирidonовск. ул.		10. Страховое общество «Россія».
			14. Одесское еврейское общественное училище «Талмуд-Гора».		Ришельевская ул.
			16. Дикгофъ, Соф. Густ.		12. Новикова, Як. Алекс. и-ки.
			18. Пекаторось, Георг. Мих.		14. Домъ Греческ. Коммерч. училища.
			20. Родикъ, Марія Эд.		Екатерининск. ул.
			22. Даниловъ, Мих. Мак.		16. Ринкъ-Вигнеръ: Кар. Вильг., Эд. и Рих. Карл.
			Карангозова ул.		18. Бенешъ, Софья Як.
			24. Казармы № 2.		20. Раали, Пав. Степ.
			Лютеранск. пер.		Гаванная улица.
			ДЕРИБАСОВСКАЯ УЛ.		22. Исаковичъ, Рашель Монс.
			(Отъ Польской ул. до Преображенской ул.).		24. Городской садъ.
			Лѣвая сторона.		26. Город. домъ. Арен. Лищенко, Дм. Петр.
			1. Кн. Карафа-де-Санъ-Лоренцо, Мат. Фелик.		Преображенск. ул.
			3. Рабиновичъ, Л. и Георгала.		ДУМСКІЯ ПЕР.
			5. Перець, Ник. Сам.		(См. Богословскій пер.).
			Пушкинская ул.		ДЮКОВСКАЯ УЛИЦА.
			7. Пирискъ, и-ки (Парижск. гост.).		(Слободка - Романовка. Отъ Училища до Княвбищенской ул.).
			9. Раали, Пав. Степ.		Лѣвая сторона.
			Ришельевская ул.		14. Гольдманъ, Мойше З.
			11. Пуриць, Ева Мирон.		16. Гордианъ, Григ. Фед.
			13. Сепичъ, Григ. Карл.		3. Панаюти, Стеф. Дм. и Валерьяновскій.
			15. Севастопуло, Карлъ Марк.		Алдръ Ром.
			Екатерининск. ул.		5. Байгушевы, Никол. и Пракс.
			17. Сантъ, Мат. Людвиг.		Слободская ул.
			19. Жульенъ, Готье Селвинъ Алонз.		7. Эрлицъ, Конст. Георг.
			21. Хакаловская, Елена		9. Ребевъ, Мих. Вен.
			23. Роте. Юл. Карл.		11. Милановскій, Парф. Иван.
			Красный пер.		13. Спилакова, Алдра Никол.
			25. Березкинъ, Сем. Ф.		15. Загречкаго, и-ки.
			27. Ведде, Юліанъ Людв.		17. Курдибанскіе: Иванъ Ив. и Ир. Степ.
			Александр. площ.		19. Загороднюкъ, Павелъ Федос.
			29. Анатра, Марія, Карл.		21. Юренковъ, Андрей Алексѣев.
			Колодезный пер.		23. Мироненко, Мар. Кузьм.
			31. Бродскій, Абр. Монс.		Романовская ул.
			33. Менделевичъ, и-ки. (Пассажъ).		25. Лукьяновъ, Агапъ Каранет.
			Преображенск. ул.		
			Правая сторона.		
			2. Рус. об-во пар. и т.		
			4. Рус. об-во пар. и т.		
			6. Русскій для вышней торговли банкъ.		
31	11	3. Гуроничъ, Сруль Симонов.			
		5. Шенштейнъ, Эрвинъ Арон.			
		Тираспольск. ул.			
5		7. Баранова, Алдра Кирилъ.			
		9. Лосева, Евд., Кардашева, Мар., Рейхбергъ, Ел. и Минакова, Ан.			
		11. Залъскій, Ив. Ахилъ.			
		13. Штейнбергъ, Блюма.			
		15. Шенъ, Елиз. Богд.			
		Спирidonовск. ул.			
		17. Поплавская, Вѣра А.			
		19. Жековы, Елена Ив. и Степ. Ив.			
		21. Аухтеръ, Гюрд. Карл.			
		23. Прокудинъ, Г. Афан.			
		Карангозова ул.			
		25. Кеферъ, Елена Пав. и Ферстеръ, Эмилія Карл.			
		27. Кеферъ, Елена Карл. и Ферстеръ, Эмилія Карл.			
		29. Воскресенская, Зоя Евг.			
		31. Сѣдовы, Лидія Павловна и Евд. Никол.			
		33. Немировская, Рухля Хаим.			
		35. Иванова, Екат. Вап.			
		37. Высоцкій, Эдм. Ант.			
		39. Полчаки, Ив. Мих.			
		41. Стремѣди, Конст. Г.			
		Лютеранск. пер.			
		Правая сторона.			
		2. Давидовъ, Григ. М.			
		4. Скаржинскій, Викс. Петр.			
		6. Аболенскій, Ив. Алексѣев.			
		8. Юрсъ, Карлъ Вильг.			

У. ЛАНДЕСМАНЪ. и форменнаго платья. ПРИЕМЪ ЗАКАЗОВЪ.
Улица Кондратенно, д. № 40. Тел. 5-76. ЦѢНЫ ОПТОВЫЯ. Въ магазинѣ лифтъ.

Уч. мир. с.	Полиц. уч.	Уч. суд. сл.	Названія улицъ, №№ домовъ и фамиліи домовладѣльцевъ	Уч. мир. с.	Полиц. уч.	Уч. суд. сл.	Названія улицъ, №№ домовъ и фамиліи домовладѣльцевъ	Уч. мир. с.	Полиц. уч.	Уч. суд. сл.	Названія улицъ, №№ домовъ и фамиліи домовладѣльцевъ
23	10		27. Гросманъ, Янк. Абр. 29. Мирошниченко, Дм. Яковл. 31. Город. пуст. мѣсто. 33. Хоймшцкая, Ан Тер. Кладбищенск. ул. Правая сторона. — Пушкинское народное училище. — Рождество - Богородичная церковь. 2. Лохвицкій. 4. Рождественскій Ив. Вас. 6. Камбье, н-ки. Ар.: Ерузальскій, Мих. Александр. 8. Грядина, Уст. Фил. Слободская ул. 10а. Крючковъ, Мих. М. 106. Агибаловъ, Ив. Кондрат. 12а. Пютровскій, Владисл. Карл. 126. Калининъ, Иванъ Андр. 14. Кайновскій, Алексѣй Ивановъ. 16. Рендль, Дэр. и Дюм. 18. Митманъ, Бр. Карл. 20. Митауръ, Ал. Георг. 22. Жукъ, Ст. Тим. 24. Береговы: Пав. Ник. и Параск. Прокоф. 26. Федорова, Марина Никл. Романовская ул. 28. Вербидовы: Вас. и Параск. 30. Цвиговская, Анна Прох. 32. Держжановскій, Пав. Иван. 34 38. Городское пусто-порожнее мѣсто. 40. Заячювская, Ан. Сав. — Примоденный, Андрей. (п. м.).	18	10		14. Шнейвейсъ, Нух.-Л. Ханм. ЕВАНГЕЛИЧ. ПЕР. (Между Лермонтовской ул. и Вагнеровск. п.). Лѣвая сторона. 1. Исаковичъ и Люлькимахеръ. Аренд. Неснъ, Шмуль. 3. Држевецкая, Марія Карл. 5. Даховская, Мар. Кон. 7. Шеміотъ, Вик. Стан. и Кржечковскій, Каз. Ант. Лермонтовск. пер. 9. Ринкъ-Вагнеръ, Эд. Карл. Правая сторона. 2. Меснеръ, Эд. Як. 4. Ралбиль, Мойс. Срул.	34	5	3. Андреевскій, Конст. Эр. 5. Радн, Ив. Ив. Екатеринослав. ул. 7. Левашель, Серг. Вас. 9. Гагарина, Евг. Феод. Сабанѣвъ мостъ Правая сторона. 2. Севастопуло, Караъ Марк. 4. Масъ, Ед. Ог. и Ар. и Влад. Арист. 6. Бродская, Мар. Абр. 8. Жданова, Ек. Богд. Сабанѣвъ мостъ ЕКАТЕРИНИНСК. УЛ. (Отъ Екатерининск. ш. до Привозной пл.). Лѣвая сторона. 1. Брандъ, Э. Е., Привозчикъ - ф. Гервальдъ, О. Е. и Шульцъ, В. Е. 3. Бонифаци, Викт. Вар. и Фогтъ, Мор. Вар. Театральн. пер. 5. Кестнеръ, Эм. Карл. 7. Родоканаки, Андр. Пав. Петр. 9. Лантье, Луи и Юл. Людв. 11. Снитовскій, Фл. Людв. 13. Смирскій, Ив. Леон. Ланжероновск. ул. 15. Григорьева, Соф. Ан. 17. Домъ Греческаго ул. Дерибасовск. ул. 19. Севастопуло, Эр. М. 21. Посохова, Вар. Ник. 23. Койре, Сура и Бармакъ, Лея Срул. Греческая ул. 25. Маврокордато, Матт. Ник. 27. Фальцъ-Фейнъ, Ал. Бор. 29. Фальцъ-Фейнъ, Ал. Анат. Кондратенко ул. 31. Римско-Католическаго церкви. 33. Римско-Католическаго церкви. 35. Шестопаль, арх. Черниговъ, Паппе. Жуковскаго ул.	
Херсонскій участокъ			I Херс. уч.			I Херс. уч.			Бульварный участокъ		
			II Александровскій участокъ			II Александровскій участокъ					
Херсонскій участокъ			I Бульв. уч.			I Бульв. уч.			Бульварный участокъ		
			II Михайловскій участокъ			II Михайловскій участокъ					
22	10		1. Гендельманъ, Исаак. Исаак. 2. Бѣлая, Зин. Ан. 4. Голомбъ, Дав. Лейб. 6. Повѣренный, Гюсель Леон. 8. Фишбергъ, Юс. Лейб. (п. м.). 10. Агибаловъ, Ив. Кон. 12. Пютровскій, Вл. Кар.	34	5		1. Кошуа, Юл. Март. Аренд. Доли, Г. Иван.				
Херсонскій участокъ			I Бульв. уч.			I Бульв. уч.			Бульварный участокъ		
			II Михайловскій участокъ			II Михайловскій участокъ					

Уч. мир. с. Полн. уч. Уч. суд. сл.	Названія улицъ, №№ домовъ и фамилин домовладѣльцевъ		Уч. мир. с. Полн. уч. Уч. суд. сл.	Названія улицъ, №№ домовъ и фамилин домовладѣльцевъ		Уч. мир. с. Полн. уч. Уч. суд. сл.	Названія улицъ, №№ домовъ и фамилин домовладѣльцевъ		
	Уч. мир. с.	Уч. суд. сл.		Уч. мир. с.	Уч. суд. сл.		Уч. мир. с.	Уч. суд. сл.	
Бульварный участокъ	14	37. Почтовое вѣдомство.	29	7	93. Ройтманъ, Ал. Як.	12	1	50. Ичаджикъ, Ил. и Як. Исаак.	
		39. Болгаровъ, Ал. Вас.			95. Георги, Конст. Георг.			52. Линецкій, Дув. Мошк	
		41. Константиновскій, Лейбъ Вульф			Пантелеймон. ул.			Успенская ул.	
		Скобелева ул.			97. Широ, Мих. Перец.			54. Топоръ, Мор. Петр.	
		25			43. Склаво, Спир. и Мар. Аренд. Костаконскій, М.-Н. Лейб.			99. О-во каранмовъ г. Одессы.	56. Корони, Маркъ Георг. и Ал. Дмитр.
					45. Шестопадъ, Эс-Риса и Гершъ и Цвилингъ, Моис. Авз.			101. Люнбергъ, Карлъ Вильг.	58. Скульскій, Як. Кив.
		1			47. Цвилингъ, Маркъ и Гроссманъ, Соф. Уп. Цвилингъ, Григ.			103. Буберманъ, Ис. Аб.	60. Рейжевскіе, Изр. и Миндла Герш
					49. Румянцева, Екат. Алеко.			105. Черно и друг. Привозная ил.	62. Гершуни, Ханъмъ Як.
		1			51. Раснеръ, А.			Правая сторона.	Базарная ул.
					53. Горголи, Ник. Степ.			2. Гагаринъ, ки, Анат	64. Вайнгуртъ, Роз. Ис.
		1			Троицкая ул.			4. Кумбари, Ст. Ал.	66. Марьянова, Мар. Ег.
					55. Греческое Благотворительное общество.			6. Штернъ, Фед. Мойс., и-ки	68. Тонконогая, Зл. Герш
		1			Успенская ул.			8. Скаржинская, Ол. Ис.	70. Юфа, Рув. Абр
					57. Ландеръ, Юсифъ.			10. Ласкараки, Ив. Дмитр. Аренд. Лаваль, П. П.	Б.-Арнаутск. ул.
		1			59. Кримеры: Янк. Ицк. и Мир.-Р. съ малол. дѣтьми.			12. Скаржинская, Ол. I. Ланжероночек. ул.	72. Малая, Ан. Эв
					61. Чолакоглу, Георгій Фед.			14. Ринкъ-Вагнеръ, бр. Карлъ, Вильг., Эд. и Рих. Карл.	74. Бѣлян, Зин. Алекс.
		1			63. Спахъ, Георг., Эдм., Альб. Георг., Фишеръ, Элези. Георг., Колесникова, Эм. Георг.			Дерибасовск. ул.	76. Рабиновичи: Сам. III. и Сура Мошк.
					65. Розенъ, Фаня Изр.			16. Санцъ, Матв. Людов.	78. Шедеръ, К. Ал.
		1			67. Розенъ, Фаня Изр.			18. Распопова, Ол. Мак.	80. Двойрисъ, Бейла Бен.
					Базарная ул.			20. Колпачки, Роз. Фр., и-ки.	Суворовская ул.
		1			69. Армяно - Григоріанская церковь.			Греческая ул.	82. Гланцъ, Вол. Мош.
					71. Армяно - Григоріанская церковь.			22. Эльманъ, Саулъ и Березкина, Роз. Мар.	84. Молитв. домъ «Бесѣ-Гамедрешъ». Душеприказчикъ. Людъ-кимахеръ, Сам. Льв.
		1			73. Ройтманъ, Ал. Як.			24. Актарони, и-ки.	86. Вайнгуртъ, Авр. М.
					75. Либерзонъ, Енг. Ал.			26. Дейчъ, Над. Сам.	Старорѣзнич. ул.
		1			77. Коганъ, Дув. Ицк.			Кондратенко ул.	88. Логиновъ, Гавр. Ал.
					79. Титингеръ, Карина (Гитля) Семеновна.			28. Фельдманъ, Як. Наумов., и-ки.	90. Θεодориди, Петръ Ф.
		1			Б.-Арнаутская ул.			30. Лесли, Ел. Конст.	Пантелеймон ул.
					81. Капульскіе: Махл, Леб. и Шенд. Абр. Груберманъ, Л. Молдаверъ, Клара, и Оржеровская, Фох.			32. Писпась, Елис. Кон.	ЕЛИСАВЕТГР. ПЕР.
		1			83. Курьидины, Як. и Илья Ицк.			Жуковскаго ул.	(Отъ Ср.-Фонтанской ул. до Вознесенскаго пер.).
85. Котляревскій, Павелъ Петр.	34. Задужный, Ал. Ал.		Лѣвая сторона.						
1	Суворовская ул.	36. Финкельштейнъ, Луиза Юах.	*-3. Павлова, Эсф. Эд.						
	87. Рейдеръ, Нес. Ицк.	38. Статингрошь, Мейл. и Гитля.	5. Павлова, Эсф. Эд.						
1	89. Новая синагога.	40. Исерансъ, Ид. Вуд.	7. И-ки Котляковы.						
	91. Вальтухъ, Генр. и Дав. Карл.	Скобелева ул.	Александрійскій переулокъ.						
1		42. Ослакъ, Илья Ос.	9. Роникеръ, Ядв. Ив.						
		44. Ронесъ, Бор. Изр.	11. Роникеръ, Ядв. Ив.						
1		46. Финманъ, Тер. Исаак.	Вознесенск пер.						
		48. Янополо, Марія Ант. Упр. Петролъ, Н.	Правая сторона.						
1		Троицкая ул.	2. Розенштейгъ, Мир. Солом.						

У. ЛАНДЕСМАНЪ. Большой выборъ мужскаго, дамскаго, дѣтск. и форменнаго платья. ПРИЕМЪ ЗАКАЗОВЪ. Улица Кондратенко, д. № 40. Тел. 5-76. ЦѢНЫ ОПТОВЫЯ. Въ магазинѣ лифтъ.

Уч. мир. с. Полиц. уч. Уч. суд. сл.	Названія улицъ, №№ домовъ и фамиліи домовладѣльцевъ	Уч. мир. с. Полиц. уч. Уч. суд. сл.	Названія улицъ, №№ домовъ и фамиліи домовладѣльцевъ	Уч. мир. с. Полиц. уч. Уч. суд. сл.	Названія улицъ, №№ домовъ и фамиліи домовладѣльцевъ	
25	2	36	9	36	9	
Александр. уч.	4. Королева, Ак. Мих. 6. Казенный очистной складъ. Александрѣйскій переулочъ. 8-10. Брахманъ, Вл. Як. Вознесенск. пер. ЕЛИСАВЕТИНСК. УЛ. (Отъ Конной до Преображенской ул.). Лѣвая сторона.	9	— Тработти. — Гор. скотобояни. — Гор. мѣсто. — Гор. мѣсто. — Гор. мѣсто. — Гор. мѣсто. — Сорокинъ (кор. заводъ). — Фельдзеръ, Л. (кирпичн. зав.). — Фельдзеръ, Левъ. — Шполянская, Б. (кирпичн. зав.). — Гор. мѣсто. — Гор. мѣсто. — Беренштейнъ (кирп. зав.). — Гор. мѣсто. — Тработти, Альф. И. — Полищукъ, Романъ Мео. — Падьменко, Баг. Як. — Зранковский, Пав. Иван. — Левицкая, Евг. Кир. — Ковальчукъ, Ал-ѣн. — Воронинъ, Иванъ. — Шарабоненко, Гома. — Салатуха, Ефр. Федор. — Баранскій, Григ. — Павловскій, Гер. — Пиращенко, Григ. — Кравченко, Матр. — Кравченко, Степ. — Кравченко, Кир. — Кравченко, Фед. — Кравченко, Иванъ. — Гузуля, Степ. — Чумный, Фед. Вас. — Полищукъ, Як. Мео. — Полищукъ, Федоръ Мео. — Зранковский, Павель Иван. — Разумникъ, Григорій Фед. — Разумникъ, Григорій Фед. — Афанасьевъ. — Афанасьевъ, Сем. — Афанасьевы, бр. — Тработти, Альф. И. (п. м.). — Тработти, Альф. И. — Капица, Март. Анд. — Пышенко, Григ. — Грязновъ, Мих. — Орловъ, Викт. Иван. — Блохинъ (хуторъ). — Захарова, Авд. — Бурьяченко, Григ. — Федоренко, Мих. — Вашкина, Мав. Вас. — Шаманскій, Конст. — Виноградскій, Мойс. — Ивановъ, В. Гав.	36	9	Исковичъ, Юс. Дав. — Банкетъ, Гр. Ив. — Матковичъ, Ц. Анд. — Морозинъ, Фед. — Крюжи, Кон. П. — Гричковскій, Евг. Мих. — Швець, Евд. Ив. — Гринштейнъ. — Сигаль, уш. Мош. — Беркманъ, Шб. Яв. — Соколовъ, Ак. Ив. — Бабко, Фед. Ал. — Фонъ-Шгернъ, Эрн. Ром. — Луценко, Ив. Мирф. — Чефетова, С. Ис. — Рудаковичъ, Лаз. Ев. — Рѣзникова, П. Шм. — Выдумскій, Юс. Ис. — Вагнеръ, Кар. И. — Сафроновъ, Фед. Ев. — Сафронова, Юл. Фед. — Аушева, О. Фед. — Пискунова, Елизавет. Фед. — Веселовскій, Мад. Матр. — Лясковская, Лидія Мих. — Тработти, Альф. И. — Тработти, Альф. И. — Тработти, Альф. И. — Тработти, Альф. И. — Мореховскій, Мош. — Тработти, А. И. — Орляковъ, Ар. Анд. — Рашковичъ, Ан. Бор. — Бюллеръ. — Месеровичъ, Мирф. — Файв. — Тработти, А. И. (п. м.). — Тработти (п. м.). — Богуславская, Мар. Шнайдеръ, Л. — Шульбергъ, Л. Л. — Теплицкая, С.-Ф. — Бюллеръ (п. м.). — Тработти, А. И. (п. м.). — Бюллеръ, Г. Г. (п. м.). — Очиковскій, Ст. Викт. (п. м.). — Тработти, А. И. (п. м.). — Вахтель, С. В. (п. м.). — Сутурменко - Курюкыня, Тер. и Матр. — Цесарскій, В. Шм. — Лысенковъ, К. Ф. (п. м.). — Тработти, А. И. (п. м.). — Бюллеръ, Г. (п. м.).
3	14					
Херсонскій участокъ	1. Вучина, Мар. Эм. 3. Скаржинская, Марія Дмитр. 5. Файгъ, Генр. Фед. Торговая ул.					
11						
Херсонскій участокъ	7. Дзалемено, Дмитр. Иван. 9. Спидюти, Вас. Кон. 11. Вдовиковскій, Теоф. Иги. 13. Теохариди, Теох. и Анд. Георг. 15. Качуринъ, Мар. Мих. 17. Авраховъ, Діян. Як. 19. Гиделничъ, Юс. Петр. 21. Шеміотъ, Вик. Ст. 23. Россійское страх. об-во капиталовъ и доходовъ. Преображенск. ул. Правая сторона.	Пересыпскій участокъ				
3						
Херсонскій участокъ	2. Мейзельсъ, Гев. Изр. 4. Перкель, Лаз. Дав. Торговая ул.					
11						
Херсонскій участокъ	6. Дунаевскій, Як. Дав. 8. Бугайцевъ, Пав. Гаврид. 10. Реммихъ, Софья Фед. 12. Императорскій Новорос. университетъ. 14. Императорскій Новорос. университетъ. Ул. Петра Велик. 16. Инберъ, Ис. Лаз., Айхенвальдъ, Мат. и Баржанская, Ал. Лаз. 18. Инберъ, Ис. Лаз., Айхенвальдъ, Мат. и Баржанская, Ал. Лаз. Преображенск. ул. ЖЕВАХОВА ГОРА. (За Пересыпью). — Город. конный рынокъ.					
36	9					
Пересып. уч.						

Уч. мир. с. Полн. уч. Уч. суд. сл.	Названія улицъ, №№ домовъ и фамиліи домовладѣльцевъ	Уч. мир. с. Полн. уч. Уч. суд. сл.	Названія улицъ, №№ домовъ и фамиліи домовладѣльцевъ	Уч. мир. с. Полн. уч. Уч. суд. сл.	Названія улицъ, №№ домовъ и фамиліи домовладѣльцевъ		
9	— Землинскій, Цез. Ив. (п. м.) — Добровольскій, Ст. Ант. ЖУКОВСКАГО УЛ. (Отъ ул. Полтавской победы до Преображенск. ул.) Лѣвая сторона. 1. Вассаль, Ал. Гом. 3. Левенсонъ, Герш.-Мееръ Абр. Карантинная ул. 5. Нагель, Елис. Упр. Кукули, Ел. 7. Дорось, Анна Дм. Левашевск. сп. 9. Мороховскій, Мотья-Кельм. Польская ул. 11. Государствен. банкъ. 13. Анатра, Алдра, Алдр., Мих. и Ан. Ел. Пушкинская ул. 15. Лемме, М. и фонъ-Миольманъ, А. Дов. ШOFFа, Ферд. Фр. 17. Бродскаго, А. Завѣщано Еврейскому о-ву гор. Одессы, по жизни, владѣл. Бродская, Ев. Ис. Ришельевская ул. 19. Гринбергъ, Мих. Гр. 21. Шлодянская, Бетя Бор. 23. Карпова, Людм. Ст. 25. Почтовое вѣдомство. Екатерининск. ул. 27. Залужный, Алдръ Алдр. 29. Бодаревская, Марія Григ. 31. Варшавскій, Мотья Исаак. 33. Вургафтманъ, Дав., Як., Абр. и Липиць-Покрон. пер. 35. Пападопуло, Мих. Спир. 37. Жалковскій, Х. І. и Зейлигеръ, В. Б. Александр. просп. 39. Болгаровы, Марія, Мих., Ник., Зин., Ев. и Марія.	12	1	41. Тренкманъ, Берн. Готфр. Авчинников, пер. 43. Розенблатъ, Юндъ Пинх. 45. Халайджоголо, Софія Иван. 47. Овсяннико-Куликовскій, Григ. Льв. Уп. Юда, Петръ Иги. Преображ. ул. Правая сторона. 2. Калихманъ, Роз. Ос. 4. Мировскій, Х. І. и Марнеръ, М. А. Упр. Шейнисъ, Х. 6. Вассерманъ, Эст. Ар. Спекторъ - Спивакъ, Мар. Иxel. Левашевск. сп. 8. Новиковъ, Як. Алдр. 10. Шапошникова, Ан. и Каретникова, Алдра. Польская ул. 12. Бирибаумъ, Алекс. Фед. 14. Атласъ, Мор. Сим. 16. Фельдманъ, Изр. Гер. Пушкинская ул. 18. Новля еврейская синагога. Зав. Мостилскій, Б. Х. 20. Лемме, Владг. Ал. 22. Райхъ, Ст. Ар. и Фанни Фрол. Ришельевская ул. 24. Дилегмено, Дмитр. Иван. 26. Римско-Католическая церковь. Аренд. Кроне, Фр. и Ко. 28. Шестопаль, Сол. В., Черниговъ, Шм. М. и Патше, Эм. Лейз. Екатерининск. ул. 30. Писпась, Елиз. Кон. 32. Павлова, Севост. Никл. 34. Вургафтъ, Бор. Мар. 36. Елисаветская, Ш. Лейб. Александр. просп. 38. Дмитриевскій Херсоно-Одесскій Епархіальный Домъ. 40. Швамбергъ, Мар. Дм. Упр. Романо, И. 42. Овсяннико-Куликовскій, Григ. Львов. Уп. Юда, Петръ Иги. Преобр. ул.	6	9	ЗАЙЦЕВА УЛИЦА. (Пересыль. Отъ Лѣсной ул. до Церковной ул.) Лѣвая сторона. 1. Сазоновы, Ник. и М. Тр. 3. Лаппъ, Изр. Морд. 5. Тимченко, Іос. Андр. 7. Балабуха, Влад. Кон. 9. Венъ, Герм. Герм. — Гор. пустоп. мѣсто. 11. Третьякова, Агр. Георг. 13. Ошишковы, Петр. Ив. и Евд. Петр. 15. Н-ки Герасименко. 17. Леонтьева, Алдра Андр. 19. Давсъ, Луиза Ант. Церковная ул. Правая сторона. 2. Бяйтельсбахеръ, Хр. Людв. 4. Чидло, Анпол. Мат. 6. Сняверъ, Х. Лейб. 8. Машковъ, Ник. Павл. 10. Райхерманъ, Бейжа Мен. 12. Крыжановская, Тат. Иван. 14. Коваленко, Демьянъ Серг. 16. Квашенко, Мар. Ив. 18. Суслонь, Эм. и Ел. 20. Ратковичъ, Ан. Дм. 22. Николау, Агаф. Вас., Вл. и Ив. Дм., Костанова, А. Дм., Колубенко, Л. Дм. и Корѣва, Кл. Дм. 24. Герасименко, Марія Тих. — Городское мѣсто. Церковная ул. ЗАНДѢЛОВА УЛ. (Слободка - Воронцовка. Отъ Мельничной до Выгонной ул.) Лѣвая сторона. 1. Гобитиць, Абр. Як. 3. Павловъ, Макс. Ив. 5. Рымашевская, Неон. Ст. 7. Жариковъ, Мак. 9. Жариковъ, Мак. 11. Рокось, Влк. Іос. 13. Голосова, Ол. Иван.

У. ЛАНДЕСМАНЪ. Большой выборъ мужскаго, дамскаго, дѣтск. и форменнаго платья. ПРИЕМЪ ЗАКАЗОВЪ. Улица Кондратенко, д № 40 Тел. 5-76. ЦѢНЫ ОПТОВЫЯ. Въ магазинѣ лифтъ.

Уч. мир. с.	Полиц. уч.	Уч. суд. сл.	Названія улицъ, №№ домовъ и фамилин домовладѣльцевъ	Уч. мир. с.	Полиц. уч.	Уч. суд. сл.	Названія улицъ, №№ домовъ и фамилин домовладѣльцевъ	Уч. мир. с.	Полиц. уч.	Уч. суд. сл.	Названія улицъ, №№ домовъ и фамилин домовладѣльцевъ	
26	8		15. Войничкова, Пет. Ив. 17. Зандѣлова, Мар. Дм. Выгонная ул. Правая сторона. 2. Радионова, Агр. Вас. 4. Сухоруковы, Пот. и Иуст. 6. Исаевъ, Тер., и Брозолская, Софья. 8. Иваненко, Ефр. Вас. 10. Базовъ, Ив. Егор. 12. Поздерскій, Алдръ Алдр. 14. Лисецкій, Мойс. Ил. 16. Кожушнякъ, Дан. С. и Феод. Ив. 18. Огаревъ, Ал. Ив. 20. Якименко, Петръ Ав. 22. Шаргородская, Ан. Ник. Выгонная ул. ЗАПОРОЖСКАЯ УЛ. (Молдаванка. Отъ Прохоровск. до Болгарской улицы).  Лѣвая сторона.	15	6		27. Вернодубовъ. 29. Тапузь, Ис. Дав. 31. Гершковъ, Зах. Юдж. Болгарская ул. Правая сторона. 2. Стрѣлковъ, Максимъ Афан. 4. Манго, Евг. Петр. 6. Вапняръ, Ник. Григ. 8. Титѣевъ, Али-Эксь-Беръ Шахм. 10. Бергеръ, Абр. Иосиф. 12. Любарскій, Ис. Мих. Ул. 19 февраля. 14. Качка, Ср. Иосиф. 16. Ивановъ, Дм. Конст. 18. Заславскій, Дав. Л. 20. Кофманъ, Шенд. М. 22. Долишко, Дув. Эвз. 24. Павлиди, Конст. Пав. 26. Гуковскій, Алдръ Герасим. 28. Игнатѣва. 30. Спекторъ - Стивакъ, Мар. Ихел. 32. Менделевичъ, Гершъ Янкел. Болгарская ул. ЗЕМСКАЯ УЛИЦА. (Отъ Б.-Ариутск. ул. до Итальянск. бульвара) Лѣвая сторона. 1. Чихунъ, Фил. Григ. 3. Цессарская, Дар. Як. 5. Хасанова, Анаст. Лаз. 7. Кодрянъ, Вас. Ос. 9. Филипповъ, Вас. Ив. 11. Милева, Мар. Вольф. Суворовская ул. 13. Берманъ, д-ръ. 15. Дунинъ, Алдръ Ст. 17. Перебиносова, Ал. Павл. 19. Капъ, Ханъ Дув. и Дуня Як. 21. Глибергъ, Юс. В. Пантелеймон. ул. 23. Земская управа. 25. Дмитриева, Петр. Никол., в-ки. 27. Либманъ. Итальянск. бульв. Правая сторона. 2. Лашенко, Феод. Ив.	20	2		4. Варшавскій, Мар. Ив. 6. Тарасевичъ, Анаст. Самуил. 8. Станкевичъ, Ант. К. 10. Рыжикъ, Як. Моис. Вураель, Дав. Абр. Гайчеръ, Герш. Зел. Местеръ, Дув. Бор. 12. Блохина, Мал. Иосиф. Суворовск. ул. 14. Теперь, Шл. Моис. 16. Васильковскій, Степ. Лавр. 18. Свиридова, Мар. Фед. 20. Грановъ, Вольфъ Ку-селевичъ. 22. Кривоходкина, Ан. Ив. 24. Авонское Андреевское Подворье. Пантелеймон. ул. ЗОЛОТАРЕВА УЛИЦА (Слободка - Романовская Отъ Рождеств. ул. до Кладбищенск. ул.). Лѣвая сторона. 1. Атанасевичъ, Гир. Ив. 3. Кривичкая, Ксен. И. 5. Ближевскій, Фр. Ю. Рождественск. ул. 7. Балицкая, Петр. Дим. 9. Максименко, Ст. 11. Зинченко, Исид. Вас. Городская ул. 13. Щербакъ, Мел. Ив. 15. Лысенко, Пар. Прох. 17. Чумаченко, Мар. Гер. Слободская ул. 19. Муравьева, М. Григ. 21. Колосова, Нат. Сам. 23а. Нишакъ, Андр. Сем. 23б. Иванова, Марія. 25. Рябокопенко, Ф. Ив. 27. Афанасьевъ, К. Никола. 29. Дадикъ, Пар. Сем. 31. Христанъ, Сам. Конст. 33. Иващенко, Ив. Степ. 35. Добровольскіе, Матв. и Ан. Иван. Романовская ул. 37. Тарасова, Дом. Иван. 39. Морозовы, Алдръ Татьяна. 41-43. Городское пусто-порожнее мѣсто. 45. Коваленко, Никола. Нат., Акс., Анна. 47. Дмитриева, в-ки. Кладбищенск. ул.	
			Михайловскій участокъ				Александровскій участокъ				Херсонскій участокъ	
33	6		1. Соколовъ, Ник. Ив. 3. Зильберманъ, Лейба Давид. 5. Тимонова, Людм. Давид. 7. Лидерманъ, Кейла Абрам. 9. Дыро, Ульян. Алдр. 11. Ергановъ, Степ. Ив. Ул. 19 февраля. 13. Дыра, Юл. Як. 15. Кулицъ, Янк. 17. Любарскій, Ис. Мих. 19. Ротъ, Як. Карп. 21. Тепера, в-ки. 23. Алтманъ, Ав. Ш. 25. Гринчеръ, Бетя Ме-еровна.	15	2		15	33	20	2		20
			Михайловскій участокъ				Александровскій участокъ				Херсонскій участокъ	

Уч. мир. с. Полнц. уч. Уч. суд. сл.	Названія улицъ, №№ домовъ и фамилин домовладѣльцевъ	Уч. мир. с. Полнц. уч. Уч. суд. сл.	Названія улицъ, №№ домовъ и фамилин домовладѣльцевъ	Уч. мир. с. Полнц. уч. Уч. суд. сл.	Названія улицъ, №№ домовъ и фамилин домовладѣльцевъ
---	---	---	---	---	---

16 13 8. Кернеръ, Зейл. Бер.
10. Чалыкъ, Абр. Шл. В.
12. Барбашъ, Сам. Мат.
Упр. Вольфъ, Х.
Гамш.
14. Соскинъ, Абр. Янк.
16. Посохова, Варв. Ник.
и Климченко, Ал.
М-на.

Коспенная ул.
18. Шереметьевъ, Вл. Н.
20. Нагорскій, Евг. Ив.
22. Тарасовъ, Ант. Петр.
24. Ландеръ, Хая-Сура.
26. Чернявскій, Ив. Андр.
28. Бальшевы, Ег. Тр. и
Пр. Тих.
30. Потаповы, Еад. Вас.
32. Волдеръ, Нев. Сам.
34. Сандова, Елис. Андр.
36. Груша, Ос. Павл. и
О. Вен.
38. Шмутина, Мар. Як.
40. Дельшино, Стеф. Ив.
42а. Сичкаренко, Арх.
Пл. и Евд.
42б. Мерше, Ан. Ал-вель.
44. Пилипчикъ, С. Фед.
46. Губеръ, Вол. Герш.
48. Сандлеръ, Лея Моф-
ше-Юдел.
50. Виртъ, Алдръ Леоп.
52. Щербанъ, Фед. Степ.
Балковск. улица.

КАРТАМЫШ. ПЕР.
(Молдаванка. Отъ Сред-
ней ул. до Картамыш.
ул.).

Лѣвая сторона.
1. Вульфъ, Х. и Бар-
башъ, Самуиль.
3. Тостоганова, Алдра
Ал-вельна.
5. Мыслинскій, Игн. Ив.
и Ел. Карл.
7. Кернеръ, Гит. Меер.
9. Хусидъ, Хаимъ Лей-
бов., и Ш. Волк.
11. Вольфъ, Хаимъ.

Картамыш. ул.
Правая сторона.
2. Бышляга, Вас. Осип.
4. Миготинъ, Ник. Егор.
6. Глейзерманъ, Р. Янк.
8. Глейзерманъ, Р. Янк.
10. Милейко, Феод. Фад.
12. Бычекъ, Екат. Ник.
14. Павловъ, Дим. Мерк.
Картамыш. ул.

КАТОЛИКОВА УЛ.
(Дальнія Мельницы. Отъ
Мельнич. ул. до Ша-
линск. ул.).



Лѣвая сторона.
— Зачинскій, Макар.
— Свищъ, Ек. Андр.
Строгова ул.
— Сиденко, Зах. Фед.
Борисова ул.
— Бондаренко, Над.
Моис.
— Цибульскій, Григ.
— Сивко, Ос. Игн.

Шалинская ул.
Правая сторона.
— Высоцкій, Петръ Ал.
(п. м.).
Строгова ул.
— Кодоманцева, М. Ал.
Борисова ул.
— Зуева, Ол. Павл.
— Зуевъ, Ил. Ал-вель.
Шалинская ул.

КЛАДБИЩЕНСК. УЛ.
(Слободка - Романовка.
Отъ Балашевск. до Тру-
совой ул.).

Лѣвая сторона.
— Бальбукъ, Пел. Фед.
— Карбовскій, Матв.
Вар.
— Де-Инская, Мар. Павл.
Рапалова улица.
— Коноваловъ, Иос. Як.

23 10 — Грушенкій, Ив. Ник.
Яковлева улица.
— Цурканы, Дом. Сем.
и Петръ Алдр.
— Михелевы, Ив. и Пел.
Наличная улица.
— Де-Инская, Мар. Павл.
Минаева улица.
— Бондаренко, Ем. Мил.
Постный, Дан. Иван.
— Волниченко, Серг. Анд-
реев.

Понятковская ул.
— Кучеренко, Анат. Ос.
— Подопригора, Дан. М.
Лавочная ул.
— Андрушевичъ, Ек. А.
— Пригатская, Праск.
Мих.

Золотарева ул.
— Коваленко: Гиткл., На-
тад., Ксен. и Ан.
— Хворостенко: Зинков.
Евд. и Зах.
Спортивная ул.
— Кофманъ (п. м.).
— Грининъ, Ем. Ал-вель.
Церковная ул.
— Шкидинъ, Ив. Ив.
— Хамшкій, Мих. Мил.
— Заячковская, Ан. Сид.
Дюковская ул.
— Хмѣль, Андр. Наз.
Гомилна ул.
— Медвѣденкова, Екат-
Павл.
— Шухмейстеръ, Ник.
Григ.

— Дѣтскій дневной прѣ-
ють «Ясли».
Средняя ул.
— Петровы: Тат. и Павл.
— Тесье, Э.
Котлѣвская ул.
— Карасикъ: Иц. Иос.
Осиповичеръ, Иос.
— Карасикъ: И. и Ос-
повичеръ, О.
— Подгорная, Евд. Пав-
лов.
— Мурашевъ, Петр. Гр.
— Кандони (п. м.).

КНИЖНЫЯ ПЕР.
(Отъ Преображенск. ул.
до Суворовской ул.).
Лѣвая сторона.
1. Розенблатъ, Шен.

Петропавловскій участокъ

Михайловскій участокъ

Херсонскій участокъ

Херсонскій участокъ

Мих. уч.

Уч. мир. с. Полн. уч. Уч. суд. сл.	Названія улицъ, №№ домовъ и фамиліи домовладѣльцевъ	Уч. мир. с. Полн. уч. Уч. суд. сл.	Названія улицъ, №№ домовъ и фамиліи домовладѣльцевъ	Уч. мир. с. Полн. уч. Уч. суд. сл.	Названія улицъ, №№ домовъ и фамиліи домовладѣльцевъ				
3	3. Бажоле, Эри. Берн. 5. Теперь, Абр. Моис. 7. Микѣшинъ, Констан. Александр. 9. Авчипшиковъ, Вас. Вас. 11. Микѣшинъ и Савви, Ан. Петр. 13. Абрамовичъ, Сося. 15. Абрамовичъ, Сося. 17. Давыдова, Ранса Евг. 19. Малаковъ, Ив. Дм. 21. Малаковъ, Ив. Дм. 23. Шаміе, Ел. Ив. 25. Юнитеръ, Хаск. Л. Суворовская ул. Правая сторона.	3	3	3	19. Островская, Варвара Алексѣева. 21. Шаміе, Елена Ив. 23. Мандражи, Вѣра Гр. 25. Гаазъ, Альб. Филш. 27. Буковенкій, Евг. Юс. 29. Смитъ: Эк., Ед., Сем. Тар., Альф. и Фел. 21 Тим. Конная ул. 31. Рашковичи: Ис. Григ. и Пол. Дав. 33. Замарія, Никл. Пав. 35. Брискеръ, Нех. Лейб. Торговая ул. Правая сторона.	3	3	3	1. Цессарскій, Ис. Марк. 3. Сѣмашко, Ол. Карл. 5. Станко, Мих. Дм. 7. Ламзаки, Кл. Як., Бор., Гл. и Ф. Дм. 9. Ламзаки: Кл. Як., Бор., Гл. и Ф. Дм. 11. Суворовъ, Ис. Степ. Ольгѣевская ул. 13. Вагнеръ, Адльр. Пав. 15. Рейманъ, Вольфъ А. 17. Штейнгаузъ, Мельхюръ Осип. 19. Штейнгаузы: Мельх. Осип. и Юл. Моис. 21. Великановъ, Георг. Никл. 23. Бераунъ, Ис. Ан. Конная ул. 25. Маленичъ, Над. Влад. Аренд.: Закинъ, И. Абрам. Торговая ул. 27. Яншекъ, Георг. Павл. 29. Яловичевъ, Евг. Ник. 31. Шауревъ, Нат. 33. Почтово - телеграфное вѣдомство. 35. Никитинъ, Никл. Захар. Ул. Петра Велик. 37. Казариновъ, Иванъ Алексѣев. 39. Дмитриева, Нат. Петр. 41. Ермошкинъ, Адльр. Петр. 43. Дунина, Амад. Андр. 45. Цехановичъ, Людм. Констан. 47. Базили: Никл. и Констант. Ал-чи. Соборная пл. Правая сторона. 2. Великановъ, Вл. К. 4. Свищицкій, Вик. Ив. 6. Ламзаки, Дм. Иван., н-ки. 8. Беренсъ, Екат. Феод. 10. Друмъ, Георг. Зах. 12. Серафимова, Над. Як. Ольгѣевская ул. 14. Крамковская, Устио. Никол.
21	2. Старообрадчск. церковь. 4. Клейбса, Дав. н-ки. 6. Добротворскія, Ал. Афан. 8. Рубенчикъ, Сара М. Суворовская ул. КНЯЖЕСКАЯ УЛИЦА. (Отъ улицы Новосельскаго до Торговой ул.)	21	2	2	2. Швайкевичъ, Алекс. Харит. Арен. Мунгъ Муга, Эд. и Арн. Новосельскаго ул. 4. Широченко, Лаврент. Никл. 6. Ашкенази, Зигфридъ Евг. 6. Ашкенази, Зигфридъ Евг. Рождествен. пер. 10. Ацкинази, З. Евг. 12. Поповиченко, Адльр. Андр. 14. Гекманъ, Эд. Эд. 16. Гаукъ, Ева Сем. Ольгѣевская ул. 18. Гарбузовъ, Влад. Вас. 20. Силла, Дм. Егоров. Арен.: Берштейнъ Сем. Иван. 22. Гуковскіе: Леонидъ Абр. и Ан. Исак. 24. Ландесманъ, С. А. 26. Голникова, Соф. Сем. Аренд.: Зинкевичъ, Бол. Григ. 28. Гилевичъ, Осипъ Петров. 30. Перельманъ, Менд. Мошк. Конная ул. 32. Левенбергъ, Валент. Юс. 34. Дыпчо: Ан. и Ив. Степ. 36. Замкова, Эк. Абрам. 38. Фришъ, Люб. Аким. 40. Статнигрошъ, Мейл-Альт., Сруль-Абр. и Гитля Шм. Торговая ул.	11	11	11	Херсонскій участокъ
3	Лѣвая сторона. 1. Техническое о-во. 3. Михайловъ, 5. Маринскій дѣтскій приютъ. Рождественск. пер. 7. Севастопудо, Эр. М. 9. Селунскій, Алекс. Ег. 11. Ралли, Екат. Юрьев. 13. Севастопудо, Карлъ Марк. 15. Сабанъевы: Илья Феодор. и Мар. Хр. 17. Роглеръ, Ив. Як. Ольгѣевская ул.	3	3	3	Херсонскій участокъ				



У. ЛАНДЕСМАНЪ. Большой выборъ мужскаго, дамскаго, дѣтск. и форменнаго платья. ПРИЕМЪ ЗАКАЗОВЪ. Улица Кондратенко, д. № 40. Тел. 5-76. ЦѢНЫ ОПТОВЫЯ. Въ магазинѣ лифтъ.

Уч. мир. с. Полнц. уч. Уч. суд. сл.	Названія улицъ, №№ домовъ и фамиліи домовладѣльцевъ	Уч. мир. с. Полнц. уч. Уч. суд. сл.	Названія улицъ, №№ домовъ и фамиліи домовладѣльцевъ	Уч. мир. с. Полнц. уч. Уч. суд. сл.	Названія улицъ, №№ домовъ и фамиліи домовладѣльцевъ			
16	13	35. Дехтяренко, Вѣра В. 37. Рѣзниковъ, Р. Упр.: Гинсбургъ, Мала съ совладѣльцами. 39. Юзифовичъ, Марія Алдр. 41. Шанингъ, Никл. Вас. 43. Лебедева, Ѳекла Кон- стант. 45. Морозова, Мар. Ки- рил. 47. Райковичъ, Анна съ наслѣдниками. 49. Флейшманъ, Іос. Ицк. 51. Кондрацовъ, Л. М. 53. Гальперинъ, Лейба Янк. 55. Бенисовичъ, Мих. Марк. Косвенная ул.	16	13	Ризовская ул. 22. Носковы, н-ки. 24-26. Финьеръ, Викторъ Карл. 28. Бурлай, Нат. Дм. 30. Измайловъ, Вас. Дом. 32. Ройтманъ, Гершъ Л. 34. Мендельсонъ, Лейбъ Менд. 36. Фонтъ-Лангъ, Влад. Влад. 38. Силла, Ант. и Фед. Георг. 40. Борисенко, Маркъ А. 42. Байсманъ, Рух. Зейл. Косвенная ул. 44. Зельманъ, Сэм. Акав. 46. Кудинъ, Еф. Дан. 48. Соколовъ, Фед. Серг. 50. Иванушкины, Ив. и Влад. Фед. 52. Дорфманъ, Рувинъ Вольф. 54. Фрейндъ, Куно. Мо- рин. 56. Страковский, Ив. Ан- друс. 58. Кульгавицъ, Сура- Фейга Герц. 60. Шапиро, Леонъ На- чумов. Садиковская ул. КОМИТЕТСКАЯ УЛ. (Моддаванка. Отъ Розу- мовской ул. до Степо- вой ул.). Лѣвая сторона. 1. Соколовъ, Григ. Ив. 3. Соколовъ, Григ. Ив. 5. Барбанъ, Сам. Ма- тусов., Кобелинскій, Мойше-Лейба Герш. и Вольфъ, Хайм. Гам- бус. 7. Ратнеръ, Иц. Абр. 9. Шведскіе: Мих., Ге- орг., Ан., О. и Кл. Акш. 11. Рабиновичъ, Іос. С. 13. Случевская, Ир. Мих. Упр.: Павловская, Мар. Мих. 15. Войнаровичъ, Кадик. Адам. 17. Гринитонъ, Як.-Ср. Ш. 19. Дешъ, Соф. Тим. 21. Дешъ, Соф. Тим. Третецкій пер.	33	6	27. Паевскій, Каз. Ро- муальд. Степовая ул. Правая сторона. 2. Фрейдечексъ, Іосифъ Лейз. Средняя ул. 4. Мордовскій, Андр. Е. 6. Кучукова, Ан. Карл. 8. Зельцеръ, Михайлъ Арий-Лейб. и Рона Рув. 10. Букштанъ, Шев. Ср. 12. Дуликій, Мойс. Іос. 14. Букштанъ, Шев. Ср. 16. Барская, Леона Монс. 18. Оренбахъ, Схар. Шм. Картамышев. ул. 20. Тарнополь, Мор. и Дав. І-чи. 22. Тривунъ, Хая Шава и Гершъ, Ант. и Ш. 24. Менхесъ, Эль Арон. 26. Ишковичъ, Як. 28. Глазовы: Ал. Сем. и Пел. Никл. 30. Давидовъ, Анат. Ф. Виноградная ул. КОНДРАТЕНКО ПЛОЩ. (Отъ Преображенской до Спиридоновской ул. и Соборной площ.). Лѣвая сторона. 1. Сербулова, Алдра Г. 3. Клименко, Мар. Пан., Бор. Еф. съ совл. 5. Экономическое о-во офицеровъ Одес. во- еннаго округа. Спиридоновск ул. Правая сторона. 2. Мартынова, Ариад. К. Упр. Зуевъ, В. И. Соборный пер. КОНДРАТЕНКО УЛ. (Отъ ул. Полтавск. жоб до Преобраз. ул.). Лѣвая сторона. 1. Лонскій, Генр. Фил. 3. Панченко, Мих. Фед. Аренд.: Рабино- вичъ, Ос.
24		57. Паевскій, Владисл. Ив. 59. Петрова, Евд. 61. Грачевы: Мих. Фом. и Мар. Дав. 63. Любинская, Праск. Никиф. 65. Рапковскій, Лейба Зейли. 67. Шелленбергъ, Ром. Леоп. 69. Сакалы, Асв. Сарк. 71. Загуловскій, Іос. Г. и Рышко, Эр. Як. 73. Съдой, Конст. Андл. Балковская ул. Правая сторона. — Мѣщанская управа. Вишняя ул. 2. Базилы, н-ки. Манежная ул. 4. Городискіе, Павель Мордковичъ и жена Марія Симхоина. Садиковская ул. 6. Сегаль, Алт. Бор. 8. Вѣринъ, Ис. Раф. 10. Николаевъ, Пант. П. Южная ул. 12. Сивакъ, Шм.-Ицекъ Бела-Ир. Упр.: Ки- зельманъ, Зельм. Ме- еров. 14. Нестерзовъ, Сергій Дм. 16. Рабиновичъ, Шм. Ш. Мастерская ул. 18. Скальскій, Іос. Лео- нард. 20. Ефимовъ, Ив. Ива- нов. Упр.: Михай- ловъ, Вѣра Ив.	Петропавловскій участокъ	Петропавловскій участокъ	Петропавловскій участокъ			
32		2. Базилы, н-ки. Манежная ул. 4. Городискіе, Павель Мордковичъ и жена Марія Симхоина. Садиковская ул. 6. Сегаль, Алт. Бор. 8. Вѣринъ, Ис. Раф. 10. Николаевъ, Пант. П. Южная ул. 12. Сивакъ, Шм.-Ицекъ Бела-Ир. Упр.: Ки- зельманъ, Зельм. Ме- еров. 14. Нестерзовъ, Сергій Дм. 16. Рабиновичъ, Шм. Ш. Мастерская ул. 18. Скальскій, Іос. Лео- нард. 20. Ефимовъ, Ив. Ива- нов. Упр.: Михай- ловъ, Вѣра Ив.	Петропавловскій участокъ	Бульварный участокъ	Бульварный участокъ			
		23. Дешъ, Соф. Тим. 25. Ксида, Никл. Конст.	Мих. у.	13				

У. ЛАНДЕСМАНЪ. Большой выборъ мужскаго, дамскаго, дѣтск. и форменнаго платья. ПРИЕМЪ ЗАКАЗОВЪ. Улица Кондратенко, д. № 40. Тел. 5-76. ЦѢНЫ ОПТОВЫЯ. Въ магазинѣ лифтъ.

Уч. мир. с.	Полниц. уч.	Уч. суд. сл.	Названія улицъ, №№ домовъ и фамиліи домовладѣльцевъ	Уч. мир. с.	Полниц. уч.	Уч. суд. сл.	Названія улицъ, №№ домовъ и фамиліи домовладѣльцевъ	Уч. мир. с.	Полниц. уч.	Уч. суд. сл.	Названія улицъ, №№ домовъ и фамиліи домовладѣльцевъ	
19	5		5. Вассерманъ, Эстеръ, Аренд.: Спекторъ-Спивакъ, Мар. Их. 7. Новиковъ, Як. Аалр Левашевскій сп.	8	4		Пушкинская ул. 16. Дялегмено, Дм. Ив. 18. Баржавскій, С. А. Ришельевская ул. 20. Наумовъ, Пав. Фил. 22. Лопухина, Н. Исид. 24. Фальцъ-Фейна, А. И. н-ки. Екатерининск. ул. 26. Лейчъ, Нал. Сам. 28. Джерманн, К. П. 30. Виньонъ, Фед. Ил. Красный пер. 32. Попандопуло, М. П. Александр. пл. 34. Домъ Телефон. о-па Александр. пл. 36. Кофманъ, Шліомъ-Берк. Мордк. 38. Бушъ, н-ки. Арен.: Шенбергъ, Бл. Абр. Колодезный пер. 40. Ландесманъ, Уш. Г. 42. Бродскій, Абр. Мойс. Преображенск. ул.	3	14		Правая сторона. 2. Федоровъ. 4. Ралли, Пав. Степ. 6. Левкадское гор. общ-ств. упр. 6. Закъ, Иванъ. 8. Евневичъ, Аф. Ал. 10. Дементру, Л. Ал. 12. Ламзаки, Кир. Никт. 14. Сибириковъ, Ал. Ил. Херсонская ул. 16. Брейтбартъ, Ис. К. 18. Смитъ, Екат. Тим. Княжеская ул. 20. Перельманъ, М. М. 22. Баранова, Ан. Ив. 24. Великановъ, Гр. Никт. 26. Берзонъ, Ис. Ар. Коблевская ул. 28. Райхъ, Степанъ. 30. Ройтманъ, Мот. М. 32. Сербиновъ - Болгаровъ, Дм. Куз. 34. Пьерато, Георг. Паст. 36. Ставро, Анна Зах. 38. Горбаръ, Ср. Монс. 40. Дукмасова, К. В. 42. Шухеръ, Шая Шим.	
29			Ришельевская ул. 23. Римско-Католич. церковь. Уголн.: Турнигъ, Степ. Екатерининск. ул. 25. Фельдмана, Я. Н. н-ки. 27. Гаазъ, Альб. Филпп. 29. Унановъ, и Ашлетковъ, т-во. 31. Хаджи - Коста, Ант. 33. Рауша Мор. н-ки (Ю. Ени, Евг., Клот., Юл. Густ. и Эмид. Раушъ и Гельдеръ Эм.). Александр. просп.	28	1		Бульварный участокъ				Херсонскій участокъ	Нѣжинская ул. 44. Сухомлиновъ, Н. В. Ул Новосельскаго
28	1		35. Гальперинъ, М. М. 37. Мальковскіе, бр. 39. Гапоновъ, Георг. Ан. 41. Полицейское управл. Преображенск. ул. Правая сторона.	35	0		Пер. ул. 1	10			КОННАЯ ПЛОЩ. (Пересыпь). — Голубъ, Ан. Ел. КОННАЯ УЛ. (Отъ Софійевской ул. до ул. Новосельскаго). Лѣвая сторона. 1. Калининскій, Алекс. Юльев. 3. Вучина, Мар. Эм. Елисаветинск. ул. 5. Майзельсъ, Рев. Изр. 7. Шретеръ, Никл. Ал. Херсонская ул. 9. Карновъ, Вл. Никл. 11. Козынецъ, Пав. Никл. и Дятловъ, М. 13. Рашковичъ, Ис. Гр. Княжеская ул. 15. Левенбергъ, Вал. Юс. — Базарная площ. (Новый базаръ). 17. Ткачъ, М. Аб. Нѣжинская ул. 19. Тананакн, Дм. Фел. 21. Гальперинъ, Як. М. Ул Новосельскаго	
34	5		2. Переяславцевы Ив. и Аалра. 4. Ганзенъ, Вильг. Льв. 6. Стячукъ, Ам. Ан. Карантинная ул. 8. Новикова, Елис. Ип. Левашевскій сп. 10. Компанакн, С. А. и Спандони, Н. А. Польская ул. 12. Сдесск. части. Ломбардъ. 14. Павлова, Сев. Никл. Комариницкая, Пелат. Никл. и Антонова, Ан. Никл. Пожизн. влад. Синицынъ, Ел. Евс.	3	14		Херсонскій участокъ	24	13		Петропавловскій участокъ	Косвенная ул. (Молдаванка. Отъ Град. зоначальнической ул. до Виноградной ул.). Лѣвая сторона. 1. Волчевъ, Фед. Ив. 3. Проходова, Пел. К. 5. Сехонъ, Мордко Ш. Раккидзйловск. ул. 7. Батько, Ис. Шя. 9. Скиндеръ, Вик. Ал. 11. Калона, Евст. Мат. 13. Лолопуло, Роза-Тер-Викент. 15. Крепсъ, Гит. Айвн. Бѣляевъ пер. 17. Думинникъ, Агр. Ив. 19. Карпиловичъ, Г. Г.
8	4		Бульварный уч. 1 Порт. уч.	30	10							

Уч. мир. с. Полн. уч. Уч. суд. сл.	Названія улицъ, №№ домовъ и фамилин домовладѣльцевъ	Уч. мир. с. Полн. уч. Уч. суд. сл.	Названія улицъ, №№ домовъ и фамилин домовладѣльцевъ	Уч. мир. с. Полн. уч. Уч. суд. сл.	Названія улицъ, №№ домовъ и фамилин домовладѣльцевъ	
24	13	21. Гречановская, М. П. 23. Стариковъ, Никл. Ал. Петропавловск. ул.	32. Шенфельдъ, С. Як. 34. Зельманъ, С. Ак. Колонтаевск. ул.		КОСТЕЦКАЯ УЛ. (Молдаванка. Отъ Прохоровской ул. до Вышней ул.). Лѣвая сторона.	
16		25. Зайцевъ, Фил. Мих. 27. Чернявскіе: В. и Ал. Евг. 29. Барановъ, Як. Фед. 31. Гаасъ, Вѣра Дм. Колонтаевск. ул.	36. Паевскій, Каз. Ром. 38. Веселовскій, Н. 40. Кравченко, Іуст. П. 42. Максимова, Ек. Гер. Розумовская ул.	17	6	
		33. Бенисовичъ, Ам. М., Мих. Марк. и Абр. Марк. 35. Стаценко, Влад. Вас. 37. Желѣновъ, Никл. С. 39. Оюмина, Ул. Леонт. Розумовская ул.	44. Бутыльченко, Ел. Ер. 46. Бардецкий, П. С. 48. Митина, Ак. Фил. и Колосова, Дар. Гер. 50. Давиденко, Игн. Л. 52. Борачинскій, И. Н. 54. Нѣмецъ, Мар. Дм. 56. Радигъ, Ал. Павл. 58. Домъ Михайловской церкви. 60. Поповъ, Григ. Фед. 62. Поповъ, Мих. и Но- виковъ. 64. Вайсбейтъ, 66. Иванчукъ, Ак. Митр. 68. Кернеръ, Нех. Пейс. 70. Оюохари, Матр. Он. Средняя ул.		1	1. Коперманъ, Аврумъ, Григ. и Іос. съ со- владѣльцами. 3. Христо, Мел. Кир., Кравченко, Дарья Кир. и Бѣлева, Ал. Кир. 5. Любарскій, Ис. Мих. 7. Флейшманъ, Мирля. 9. Варакина, М. Георг. 11. Ашкнази, С. Меер. 13. Кизельманъ, Абр. и Мееръ Иск. и Зиль- берштейнъ, Хап. Иск. 15. Кизилонъ, М. Ал-бев. 17. Болгарское насто- ятельство. 19. Комаръ, Ек. Аркад. Ул. 19 февр. 1861 г.
		41. Розень, Григ. Евг. 43а. Шпейеръ, Ан. Пав. 43б. Шпейеръ, Ан. Пав. 43в. Шпейеръ, Ник. Ник. и Микулинъ, Вас. Павл. Средняя ул.	72. Сулима, Авд. Митр. 74. Корчинскій, Ив. П. 76. Крычикъ, Л. Ос. 78. Заболотная, Ек. Гр. 80. Ващенко, Кс. Степ. 82. Юрковская, Ксенія Конст. 84. Болгарова, и-ки. Картамышев. ул.			21. Военное Вѣдомство. 23. Военное Вѣдомство. 25. Пупко, Хапа Исер. 27. Скарлато, Конст. П. 29. Бакаловъ, А. Е. 31. Санъ, Ханмъ Гершк. Вышняя ул. Правая сторона.
		45. Посохова, Варв. Ник. и Климченко, Ал. М. 45а. Лернеръ, Мееръ Шев. 45б. Бобкова. 47. Алтшулеръ. Картамышев. ул.	86. Грудченко, П. М. 88. Шейнзонъ, Абр. М. 90. Берковичъ, Г. М. Михайловск. пл.			2. Бошникъ, М. М. 4. Мошковичи, Як. и Шмер. Аб. 6. Кизельманъ, Зельм.- Мееръ Гершк. 8. Лебедева, М. Х. 10. Ашкнази, С. М. 12. Вайсбландъ, М. Д. 14. Сѣдова, Марія Степ. 16. Цигельницкій, Исеръ, Бен., Идель и Голда. Ул. 19 февр. 1861 г.
		49. Эдинъ, Нахм. 51. Украинцева, Н. Як. 53. Романовская, М. Дм. 55. Боневъ, Куз. Пант. 57. Даченко, Григ. Ант. и Кс. Петр. 59. Козыревъ, К. К. Виноградная ул.	4			18. Бонзокова, С. Кир. 20. Окманъ, Р. Ар.-Л. 22. Фельдштейнъ, Р. И. 24. Холоденко, Р. М. 26. Капульская, М. А. 28. Галузманъ, Еф. Л. и Ассир. Леонт. 30. Позинъ, Сура Мовш. 32. Романли, Наа. Кист. 34. Забрини, Андр. Ев. 36. Щербакъ, Ев. Дюм. и Мел. Ив. Болгарск. ул.
		45. Посохова, Варв. Ник. и Климченко, Ал. М. 45а. Лернеръ, Мееръ Шев. 45б. Бобкова. 47. Алтшулеръ. Картамышев. ул.	8			1. Никъ. Юл. Вас. 3. Давиденко, Дав. К. 5. Заводовскіе, А. и Юл. 7. Сологубъ, С. Гр. Молчан. ул. 9. Благотн. о-во защи- ты дѣтей. 11. Розентретеръ, Г. Ф. 13. Галузинскій, Л. И. 15. Шадинъ, Пант. Дм. 17. Котляренко, Н. Ив. 19. Котляренко, Н. Ив. Новый пер.
		49. Эдинъ, Нахм. 51. Украинцева, Н. Як. 53. Романовская, М. Дм. 55. Боневъ, Куз. Пант. 57. Даченко, Григ. Ант. и Кс. Петр. 59. Козыревъ, К. К. Виноградная ул.				КОССОВСКАЯ УЛ. (Ближн. Мельницы. Отъ Токаревой ул. до Новаяго пер.). Лѣвая сторона.
		49. Эдинъ, Нахм. 51. Украинцева, Н. Як. 53. Романовская, М. Дм. 55. Боневъ, Куз. Пант. 57. Даченко, Григ. Ант. и Кс. Петр. 59. Козыревъ, К. К. Виноградная ул.				2. Циприсъ, Беръ Нис. 4. Усатюкъ, Мар. Ив. 6. Дикевскій, Мих. Кл. 8. Ермаковъ, Мих. Ст. Раскидайловск. ул.
		49. Эдинъ, Нахм. 51. Украинцева, Н. Як. 53. Романовская, М. Дм. 55. Боневъ, Куз. Пант. 57. Даченко, Григ. Ант. и Кс. Петр. 59. Козыревъ, К. К. Виноградная ул.				10. Волчевъ, Тодоръ. 12. Бухаринъ, Ив. Дем. 14. Юркова, Д. Фед. 16. Котляръ, Ис. Абр. 18. Хлѣбникова, Е. М. 20. Лободзинская, А. А. 22. Тымовскій, В. К. 24. Георги, Ив. Лук. Петропавловск. ул.
		49. Эдинъ, Нахм. 51. Украинцева, Н. Як. 53. Романовская, М. Дм. 55. Боневъ, Куз. Пант. 57. Даченко, Григ. Ант. и Кс. Петр. 59. Козыревъ, К. К. Виноградная ул.				26. Кюзенъ, Ад. Карлъ, Людв. Карлъ, и Иг- натовскіе, Каз. и Як. Мар. 28. Братченко, Ис. С. 30. Бродскаго, и-ки.

У. ЛАНДЕСМАНЪ. Большой выборъ мужского, дамского, дѣтск. и форменнаго платья. ПРИЕМЪ ЗАКАЗОВЪ.
Улица Кондратенко, д. № 40. Тел. 5-76. ЦѢНЫ ОПТОВЫЯ. Въ магазинѣ лифтъ.

Уч. мир. с. Полиц. уч. Уч. суд. сл.	Названія улицъ, №№ домовъ и фамилин домовладѣльцевъ	Уч. мир. с. Полиц. уч. Уч. суд. сл.	Названія улицъ, №№ домовъ и фамилин домовладѣльцевъ	Уч. мир. с. Полиц. уч. Уч. суд. сл.	Названія улицъ, №№ домовъ и фамилин домовладѣльцевъ	
	КОТЛѢВСКАЯ УЛ. (Слободка - Романовка. Отъ Ливадной до Училищной и Кладбищ. ул.)	18 10	14. Корабель, К. Е. 16. Григо, Мар. Юд. 18. Топалова, Аг. Конст. 20. Петраки, Ерм. Фок.	6 9	Правая сторона. 2. Тимченко, Іос. Андр. 4. Чернишевскій, Мих. Дмитр. 6. Тимченко, Іос. Андр. 8. Бородинъ, Афанасій Иван. 10. Тумакова, Анна Ив. 12. Гураичъ, Іос. Ал. д-ръ. 14. Дьяченко, Мар. Л. Полищенко, Мар. Ив. Кондратенко, Ел. М. Оксюкъ, О. Ал. Тумакова, Мар. Тим. 16. Дашевскій, Химъ. 18. Артеменко, Авкс. Ал.	
	Лѣвая сторона. Училищная ул.	23	Городская ул. 22-24. Зозуля, Петр. Вас. 26. Нечаева, Алдра Вас.		Церковная ул. КРАСНЫЙ ПЕР. (Отъ Дерibasовской ул. до ул. Кондратенко).	
18 10	1. Ливиченко. 3а. Шематовъ, П. Мих. 36. Приютковы, Ив. и Гр. Петр. 5. Анагности, Н. П. 7. Шаркова, Пар. Пар. 9. Черторыйскій, Ф. Як. Рождественск. ул. 11. Каентовская, Л. Ив. 13. Медвѣдева, Ив. Гав. и-ки. 15. Шакуровъ, Арх. Ив. 17. Боброва, Ак. Боронка, Евдокія. Романова ул. 21а. Пихина, Тат. Серг. 21б. Карпенко, Пар. Ана. Слободск. ул. 23. Кайновскій, Ал. Ив. 25. Сорока, Петръ Лук. и Анна Макс. 27. Шварцъ, Евл., Мар. Ал. и Серг. 29. Левановская, Ульян. Иван. 31. Левченко, Ел. Ник. и Ионовы, Сав. и Ник. Дм. 33. Назимовъ, П. Ал. 35. Коноваленко, А. Е. 37. Карликъ, Б. и Р. 39. Кудренко, Игн. М. 41. Лидезманъ, О. К. Романова ул. 43. Зозуля, Петр. Вас. 45. Борщенко, Ив. Григ. 47. Карачинскій, В. И. 49. Десятникъ, Нест. М. и Кысякова, Дар. Лар. 51. Карасикъ, И. І. и Синобигерь, Овс. І. — Гор. пустоп. мѣсто. Кладбищенск. ул.	Херсонскій участокъ	28. Клеонова, и-ки. 30. Понинскій, Мих. Ан. 32. Гофманъ, Андр. Пав. 34. Кречманъ, Алдръ. Конст. 36. Скирко, Мих. Ром. 38. Миховъ, Сафр. Аф. 40. Коцевскіе: Николаѣ. Вас. и Пр. Карп. 42. Гор. пустопорожнее мѣсто. 44. Лягода, Андр. Серг. и Мед. Вас. 46. Брожекъ, Вильг. Игн. Романова ул. 48. Борячинскіе, Василій Кон. и Алекс. Игн. 50. Вудьфонъ, Ген. Зун. 52-54. Гор. пустопорожнее мѣсто. 56. Тесье, Эм. Ив. — Кулешъ, Ю. (п. м.). — Ливиченко, М. (п. м.). Кладбищенск. ул.	Пересыпскій участокъ		
23			КОШЕЛЕВА УЛИЦА. (Пересыть. Отъ Лѣсной ул. до Церковной ул.) Лѣвая сторона. 1. Енни, Фр. Генр. 3. Заявнина, Мар. Зас. 5. Фридманъ, Фин. М. 7. Кретилинъ, Мих. П. Упр. Ланнъ, Ив. Ант. 9. Поповскій, Я. В. 11. Меньковичъ, Як. 13. Гороховъ, Степ. Еф. 15. Ларіоновъ, Алексан. и Ал-ѣй. 17. Рыбальскій, Никл. Алдр. 19. Тумановъ, Глѣбъ А. 21. Пашкевичъ, Пар. В. и Глушаква, Ел. Вас. 23. Фертиковерь, Михаилъ Никл. 25. Харлинь (зубн. вр.). Церковная ул.	6 9		Бульварный участокъ
	Правая сторона. 2. Костюшина, Вѣра. 4. Булгакова, Е. Т. Училищная ул. 6. Скибенко, Ак. Макс. 8. Лигунъ, Калисть С. 10. Буликъ, Евд. Леон. 12. Мясѣдова, Мар. Ив. Рождеств. ул.	Херсонскій участокъ				
18					Лѣвая сторона. 1. Роте, Юл. Карл. 3. Шварцъ, Іог., и-ки. 5. Ларіоновъ, Дм. Кир. Греческая ул. 7. Дуварджогло, Кад. Дмитр. 9. Барамъ, Липа Дав. Пиня Сам. 11. Паригори и Янско. агуло. Кондратенко ул.	



Уч. мир. с. Полн. уч. Уч. суд. сл.	Названія улицъ, №№ домовъ и фамиліи домовладѣльцевъ	Уч. мир. с. Полн. уч. Уч. суд. сл.	Названія улицъ, №№ домовъ и фамиліи домовладѣльцевъ	Уч. мир. с. Полн. уч. Уч. суд. сл.	Названія улицъ, №№ домовъ и фамиліи домовладѣльцевъ
	Правая сторона.	41	8		Волкова ул.
Бульварный участокъ	2. Эльмзяъ, Ал.-Сууль Марк. и Березкина, Роз. Марк.	Михайловскій участокъ	— Олейниковъ, Васил.	Херсонскій участокъ	18. Гор. пустопорожнее мѣсто.
	4. Богатурія, Макс. Ив.		— Троф.		20. Магеровскій, Фаор. Гр.
	6. Степанова, Иуст. Пав.		— Кравченко, Григ. И.		22. Красницкая, Ан. Вас.
	8. Петровъ, Ив. Ал.		— Челаковъ, Иванъ.		24. Кульчицкій, Влад. О.
	10. Доръ, Софія Мойс.		— Бургартъ, Бор. Юс.		Училищная ул.
	Греческая ул.		— Пизода, Тома Ив.		26. Шевченко, Сем. Арт.
	12. Поплавская, Вѣра Ал.		— Остапенко, Парфент. Эмман.		28. Куфудаки, Праск. Ст.
	14. Ради, Ив. Ив.		— Цѣловальниковъ, Тр. Никл.		30. Зушенскій, Ант. М.
	16. Беттитони, Сек. Ант.		— Ижицкій, Алдръ В.		32. Кисилевы, Филиппъ Карлъ, Ник. и Кл.
	18. Домъ Греческой цер- кви.		КРИВОБАЛКОВСК. УЛ.		Рождествен. ул.
20. Павленко, Гр. Ром.	(Слоб.-Романовка. Отъ Рачковой ул. до Город- ской ул.).	34. Яковлевъ, Ник. Ив.			
22. Сузоровъ, Ив. Егор.	Лѣвая сторона.	36. Аксюкъ, Никл. Ал.			
24. Лукашевичъ, Вѣра и Павлуди, Над.	1-7. Бланкъ, Д. М. (Кирпичный заводъ).	Городская ул.			
26. Халевъ - Гринбергъ, Г. Гершовна.	9. Маруки, Мар. Ник.	КРУГЛАЯ ПЛОЩ. (Пересыть).			
28. Нентынъ, Влад. Ив.	Рачкова ул.	Лѣвая сторона.			
30. Крушельницкая, Ан. Григ.	11. Пивькевичъ, М. А.	95. Аглишкая, Эли, Арон.			
32. Бажоле, Эри. Берн.	13. Баранниковъ, Ек. Гр.	97. Фишель, Голда Ханм.			
34. Кланкуиъ, Мар. Спир.	15. Лохвицкаго, Афан. Ник. и-ки.	99. Розенбергъ, Мойсей.			
Кондратенко ул.	Волкова ул.	101. Розенбергъ, Мойсей.			
ХУТ. «КРАСНЫЙ ТРАК- ТИРЬ».	17. Артемовъ, Ак. Ив.	103. Розенбергъ, Мойсей.			
(За Тираспольской за- ставой).	19. Рябохлясть, Павелъ. Ник.	105. Крейцъ, Эмиль К.			
Михайловскій участокъ	8	21. Кривицкій, Вас. Ив.	Правая сторона.	72. Одес. т-во сахара. зав.	
	— Элангеръ, Энта Л.	23. Лобякова, Пар. Мих.	Училищная ул.	74. Одес. т-во сахара. зав.	
	— Френкель, Эстеръ Л.	25. Хіови, Ант. Вас.	27. Шведовскій, Григ. Ф.	76. Неофитъ, Ефимъ Г.	
	— Шейманъ, Никл. А.	29-31. Городское мѣсто.	Рожествен. ул.	78. Трахтенбергъ, Роза Абр.	
	— Аксацтова, Ольга М.	33. Хардалуна, Дмит. Ив.	Городская ул.	80. Якобсонъ, Иванъ М.	
	— Тыкинъ, Ив. Дмитр.	35. Хардалуна, Дмит. Ив.	Городская ул.	84. Бланковскій, В. П.	
	— Юше, Сруль.	37. Воробьевъ, Пет. Ив.	Коссовскіе, Ив. Иван. и Фот. Аф.	КУЗНЕЧНАЯ УЛ.	
	— Коваль, Як. Пант.	Городская ул.	37. Воробьевъ, Пет. Ив.	(Отъ Инвалидн. пер. до Преображ. ул.).	
	— Поваръ, Кондр. Ив.	Городская ул.	Правая сторона.		
	— Аведисъ, Карабетъ.	35. Коссовскіе, Ив. Иван. и Фот. Аф.	2. Добровольскій Ал. Мать.		
— Кольцовъ, Мих.	37. Воробьевъ, Пет. Ив.	4. Лилленфельдъ, Евген. Дмитр.			
— Мирошниченко, Ант. Сем.	Городская ул.	6. Александровъ, Иванъ Осип.			
— Мирошниченко, Аф. Сем.	Городская ул.	8. Александровъ, Иванъ Осип.			
— Карданъ, Вас. Ос.	Городская ул.	Рачкова ул.			
— Бодревскій, Евген. Владим.	35. Коссовскіе, Ив. Иван. и Фот. Аф.	10. Бѣльскій, Степ. Пав.			
— Градовскій, Герасим. Монс.	37. Воробьевъ, Пет. Ив.	12. Гор. пустопорожнее мѣсто.			
— Мележикъ, Макс. Макс.	Городская ул.	14. Михальская, Дарія Павл.			
— Филипповъ, Алдръ Спирид.	Городская ул.	16. Фесенко, Алдра Як.			
— Соколовскій, Болесл. Игнат.	Городская ул.				
— Яхненко, Алдра Ив.	Городская ул.				
— Бураченко, Филип. Мать.	Городская ул.				
— Наирѣвъ, Дм. Андр.	Городская ул.				



У. ЛАНДЕСМАНЪ. Большой выборъ мужскаго, дамскаго, дѣтск
и форменнаго платья. ПРИЕМЪ ЗАКАЗОВЪ.
Улица Кондратенко, д. № 40. Тел. 5-76. ЦѢНЫ ОПТОВЫЯ. Въ магазинѣ лифтъ.

Уч. мир. с. Полниц. уч. Уч. суд. сл.	Названія улицъ, №№ домовъ и фамиліи домовладѣльцевъ		Уч. мир. с. Полниц. уч. Уч. суд. сл.	Названія улицъ, №№ домовъ и фамиліи домовладѣльцевъ		Уч. мир. с. Полниц. уч. Уч. суд. сл.	Названія улицъ, №№ домовъ и фамиліи домовладѣльцевъ	
	Уч. мир. с. Полниц. уч. Уч. суд. сл.	Уч. мир. с. Полниц. уч. Уч. суд. сл.		Уч. мир. с. Полниц. уч. Уч. суд. сл.	Уч. мир. с. Полниц. уч. Уч. суд. сл.		Уч. мир. с. Полниц. уч. Уч. суд. сл.	Уч. мир. с. Полниц. уч. Уч. суд. сл.
10	47. Андрушевичъ, Ар.	Ек. 38	8	15. Устунный, Фед. Сем.	38	8	— Еринова-Фоке, Евд. Иван.	Евд. Иван.
	Кладбищенск. ул.			17. Мочульскій, Ант. Як.			— Бураковский, Никиф. Павл.	— Бураковский, Никиф. Павл.
	Правая сторона.			19. Розумовскій, Вас.			— Сербовъ, Дм., и Котовъ, Фед.	— Сербовъ, Дм., и Котовъ, Фед.
	2. Таназевичъ, Авкс. Вас.			21. Макъевъ, Фед. Мих.			— Гайдукевичъ, Петръ Вас.	— Гайдукевичъ, Петръ Вас.
	4. Сутягины: Ел., Над. Георг., Серг., Люб., Конст., Соф., Сем. и Вѣра Ант.			23. Маларовы, Пав. Лук. и Соф. Еф.			— Орловъ, Влад. (п. м.).	— Орловъ, Влад. (п. м.).
	6. Хоменко, Аа. Андр.			Евдокимовск. ул.			— Давидовъ, Влад. Ник.	— Давидовъ, Влад. Ник.
	8. Литверъ, Б.			25. Мочульская, Марфа Матв.			— Пашковский, Андрей Кал. (п. м.).	— Пашковский, Андрей Кал. (п. м.).
	10. Поповъ, Ив. Мир.			31. Бочаровъ, Христ.			— Радиховскій, Никиф. Зах.	— Радиховскій, Никиф. Зах.
	Слободская ул.			33. Иванова, Пел. Ст.			— Дракаренко, Он. Пр.	— Дракаренко, Он. Пр.
	12. Коршаковская, Ал. Дмитр.			35. Мазуржкъ, Пав. Кор.			Евдокимовск. ул.	Евдокимовск. ул.
	14а. Зелинскіе: Мар. Кир. и Евг. Мих.			37. Моховъ, Ив. Кир.			— Карасевичъ, Ив. Игн.	— Карасевичъ, Ив. Игн.
	14б. Васильева, Ан. Пет.			39. Андреевъ, Петръ Иг.			— Посоховъ, Андр. Ио. (п. м.).	— Посоховъ, Андр. Ио. (п. м.).
	16. Вѣдоусовъ, Зах. Кир.			41. Ивановы, Вас. и Анаст.			— Якубовскій, Ник. Ал.	— Якубовскій, Ник. Ал.
	18. Заржевскій А. Ал.			43. Семенко, Викт. Бл.			— Погорельская, Ел. Ал.	— Погорельская, Ел. Ал.
	20. Сторчакъ, Кс. Мих.			45. Зиненко, Гр. Вас. н-ки.			— Токаревы, Гавр., П. и Сем.	— Токаревы, Гавр., П. и Сем.
	22. Лебедева, Ан. Як.			— Малютинъ, Митр.			— Крапивинъ, Мих. Г.	— Крапивинъ, Мих. Г.
	24. Тененбаумъ, Бл. Ур. и Полторакъ, Т. Ур.			49. Трофимовъ, М. Иг.			— Сербулова, Ал. Гавр.	— Сербулова, Ал. Гавр.
	26. Дубинина, Ел. Ил.			— Лисагоровъ - Ивашкевичъ.			— Зильберманъ, Морд. Юс.	— Зильберманъ, Морд. Юс.
	28. Михайленко, Фед. О.			51. Танцуръ, Пав. Ник. и Мар.			— Циперъ, Анна (п. м.).	— Циперъ, Анна (п. м.).
	Романова ул.			53. Кузьменко, Мар. П.			— Циперъ, Анна (п. м.).	— Циперъ, Анна (п. м.).
	30. Бутенко, Матр. Гр.			55. Завьяловъ, Конст. С.			— Майражи, Дм. Ник. (п. м.).	— Майражи, Дм. Ник. (п. м.).
	32. Бандурко, Вас. Ром.			Юрьевская ул.			— Авшинковъ, И. Ал. (п. м.).	— Авшинковъ, И. Ал. (п. м.).
	34. Тененбаумъ, Бл. У. съ солд.намя.			57. Андреевъ, Иванъ Гр.			— Павловская, Сер. (п. м.).	— Павловская, Сер. (п. м.).
	36. Жерко, Андр. Дев.			59. Хадушинъ, Ег. Пет. и Бойко, Мар.			— Семерисва, Мар. Ал.	— Семерисва, Мар. Ал.
	38. Прокофьева, Ир. Як.			63. Панова, Мар. Анис.			— Ткачева - Слюсаренко, Ан. Зах.	— Ткачева - Слюсаренко, Ан. Зах.
	40. Шиманскій, Ник. (п. м.).			65. Скляренко, Ан. (п. м.).			— Павловская, Сер. Дм. (п. м.).	— Павловская, Сер. Дм. (п. м.).
	42. Чернятинскій, Ник. Иван.			67. Нестерковъ, Сер. Дм.			— Созоновъ, Ник. Пав.	— Созоновъ, Ник. Пав.
	44. Кочубей, Лук. Мак.			— Ивановъ, Вас. Мих.			— Созоновъ, Гавр.	— Созоновъ, Гавр.
	46. Подопригоръ, Дан. Матв.			— Андражеевскій, Мар. Мих.			— Шейдекеръ, Алонсъ Алонс. (п. м.).	— Шейдекеръ, Алонсъ Алонс. (п. м.).
	Кладбищенск. ул.			75. Яенискій, Вас. Матв.			— Гамова, Алдра Арс. (п. м.).	— Гамова, Алдра Арс. (п. м.).
	48. Овсянню - Куликоскій.			— Масловскій, Феликсъ Як.			— Бланкъ, Дав. Мар.	— Бланкъ, Дав. Мар.
	ЛАГЕРНАЯ УЛИЦА.			— Бродовская, Генр. (п. м.).			— Писпась, Вас. и Ян. Христ.	— Писпась, Вас. и Ян. Христ.
	(Ближнія мельницы. Отъ Милован. до Молчанов. ул.).			— Бугъ, Ив. Фр.			— Изелла, Ан.	— Изелла, Ан.
	Лѣвая сторона.			— Абазопуло, Конст. П.			— Дайберъ, Влад. Абр.	— Дайберъ, Влад. Абр.
	1. Соболевскій, Мойс. Корн.			— Кисель, Як. Ив.			— Дайбера, Пав. Абр. н-ки.	— Дайбера, Пав. Абр. н-ки.
	3. Дегтяръ, Соф. Сем.			— Бачинскіе, Вас. и I. Фед.			— Лайберъ, Эд. Абр.	— Лайберъ, Эд. Абр.
	5. Молчанова, Мар. Ив.			— Скарлато, Юс. Андр.			— Когоуъ, Францъ Ив.	— Когоуъ, Францъ Ив.
	7. Лазаренко, Ант. и н-ки.			Молчановск. ул.			— Зайчекъ, Юг. и Кара. Вяч.	— Зайчекъ, Юг. и Кара. Вяч.
	9. Гончаровъ, Сев. Кал.			Правая сторона.			— Шретеръ, Ник. Ал.	— Шретеръ, Ник. Ал.
	11. Троценко, Ив. Ив.			Сѣвнухина, Тат. Сам.			— Штейнбергъ, Сам. М. (п. м.).	— Штейнбергъ, Сам. М. (п. м.).
	13. Тышукъ, Вак. Григ.			Сѣвнухинъ, Алексѣй Сем.				

У. ЛАНДЕСМАНЪ. Большой выборъ мужскаго, дамскаго, дѣтск. и форменнаго платья. ПРИЕМЪ ЗАКАЗОВЪ. Улица Кондратенко, д. № 40. Тел. 5-76. Цѣны оптовыя. Въ магазинѣ лифтъ.

Уч. мир. с.	Полнц. уч.	Уч. суд. сл.	Названія улицъ, №№ домовъ и фамиліи домовладѣльцевъ	Уч. мир. с.	Полнц. уч.	Уч. суд. сл.	Названія улицъ, №№ домовъ и фамиліи домовладѣльцевъ	Уч. мир. с.	Полнц. уч.	Уч. суд. сл.	Названія улицъ, №№ домовъ и фамиліи домовладѣльцевъ	
38	8		— Издюковскій, Меч. Кара. — Ивановъ, Клим. Як. — Камалинъ, Степ. Лав. — Андреевъ, Ив. (п. м.).	34	5		Правая сторона. 2. Русский для вѣтшней торговли банкъ. 4. Городской домъ. Биржевая пл. 6. Англійскій клубъ. — Городской театръ. Театральн. пл. 8. Наврошкій, Вас. Вас. и-ки.	34	5		4. Каприели, Соф. Гавр. 6. Бонинчи, Дж. и Гасп. 8. Юрьевичъ, Пет. Ал. 10. Домъ Католическаго благотворит. о-ва. Греческая ул. 12. Ижнскій, Адлръ Ва. 14. Цигельниккая, Голд. Мойс. 16. Компанакъ, Софія Спидони - Баманска, Над.	
			ЛАНЖЕРОНОВСК. ПЛ. (У гор. дачи «Ланжеронъ»).				8. Наврошкій, Вас. Вас. и-ки. 10. Великанова, Ел. Ар. Петро, П. Петр. 12. Лессаръ, Генр. Сем. Аренд. Гастманъ, Мееръ Раф. 14. Шомпола, Хр. Георг. 16. Смирскіе, Ив. и Мар. 18. Ситниковъ, Пав. Ег. 20. Викторова, И. и Яншекъ, Ольга. Аренд. Якоби, Г. В. 22. Смирскій, Ив. Екатери. ул. 24. Скаржинская, Ольга Юс. 26. Генцельманъ, Эм. 28. Карузо, Ан. Петр. 30. Карузо, Ан. Петр. 32. Ралии, Пав. Степ. Гаванная ул.				18. Вейсманъ, Абр.-Ад. Мих. Аренд. Ад. дровичъ, М. 20. Тригеръ, Я. Д., Остринскій, И. А. и Копылова, Ф. Я. 22. Сербудова, Адлръ Гавр. 24. Шапонникова, Ан. Каретникова, Ал. Жуковского ул. 26. Гринбергъ, Мих. Гр. 28. Эштейнъ, Вѣра Бер. 30. Вургафтъ, Бор. Мор. Скобелева ул.	
9	5		1. Городская дача «Ланжеронъ». За в. Крыжановскій, Мих. Ник. 3. Саморуко, Ел. Мст. 5. Сапѣжко, Кир. Мих. (п. м.). 7. Батьянова, Лид. Мст. (п. м.). 9. Бирибаумъ, Адлръ Фед. 10. Бирибаумъ, Адлръ Фед. 13. Ферстеръ, Кар. Кар. Аренд. Хижнякъ, Андр. Лар. 19. Гавсѣвичъ, Ант. Ник. Черноморск. ул. 21. Ветчинкинъ, Вл. Сем. 23. Ярошенко, Сем. П. 25. Кузнецовъ, Ник. П. Лидерсовск. бул.				Булварный участокъ					18. Вейсманъ, Абр.-Ад. Мих. Аренд. Ад. дровичъ, М. 20. Тригеръ, Я. Д., Остринскій, И. А. и Копылова, Ф. Я. 22. Сербудова, Адлръ Гавр. 24. Шапонникова, Ан. Каретникова, Ал. Жуковского ул. 26. Гринбергъ, Мих. Гр. 28. Эштейнъ, Вѣра Бер. 30. Вургафтъ, Бор. Мор. Скобелева ул.
			ЛАНЖЕРОНОВСК. УЛ. (Отъ Ланжероновск. сп до Гаванной ул.).				Булварный участокъ				ЛЕРМОНТОВСКАЯ УЛ. (Отъ Евангелич. пер. до ул. Бѣлинскаго).	
			Лѣвая сторона.				Портовый участокъ					
34	8		1. Русское общество Пар. и торговли. 3. И-ки Герми. 5. Клейманъ, Л. А., и-ки Пушкинская ул. 7. Фредериксъ - Маразан. Аренд. Магеперъ. 9. Гозіасонъ, Герм. Як. 11. Т-во Беллино-Коммерель. Ришельевская ул. 13. Городской домъ, Ар. Южно-Русскій Промышленный банкъ. 15. Григорьева, Соф. Ал. Екатери. ул. 17. Вагнеръ, Е., и-ки. 19. Руссова, А. П., и-ки. 21. Левинская, Мар. Ал. Гаванная ул.	34	5		Портовый участокъ					
			Лѣвая сторона.				Булварный участокъ				Лѣвая сторона.	
			1. Селунскій, А. 3. Сосновская, Вѣра Ф. 5. Грохольскій, Людв. 7. Штейнбергъ, Сам. Д.-Менд. 9. Панченко, Мих. Фед. Греческая ул. 11. Новикова, Я. А., и-ки. 13. Новикова, Я. А., и-ки. Ковдратенко ул. 15. Дорость, Анна Дм. 17. Мороховскій, Мотыка Кельм. Жуковскаго ул. 19. Толуазъ, Арт. Як. Скобелева ул.				Портовый участокъ					1. Клейнъ, Пав. Ульр. 3. Скинскій, Ср. Л. 5. Бродскій, Адлръ Аб. 7. Боеръ, Мошша-Цахъ Гириш. 9. Мазоръ, Маркъ М.
			Правая сторона.				Портовый участокъ				Правая сторона.	
			2. Карафа де-Санъ-Лоренцо, Мат. Фел.				Булварный участокъ				2. Исаковичъ и Людв. кимадеръ, Аренд. Несисъ, Шм. 4. Бабаджанъ, Сина Шаул.	



Полнц. уч. | Александровскій участокъ | Ланжероновскій участокъ

Полн. уч. Уч. суд. сл.	Названія улицъ, №№ домовъ и фамиліи домовладѣльцевъ.	Уч. мир. с. Полн. уч. Уч. суд. сл.	Названія улицъ, №№ домовъ и фамиліи домовладѣльцевъ.	Уч. мир. с. Полн. уч. Уч. суд. сл.	Названія улицъ, №№ домовъ и фамиліи домовладѣльцевъ.	
2	6. Паевскій, Каа. Ром. 8. Литовскій, Симха М. 10. Трестеръ, Вильг. Фр. 12. Гижницкій, Сем. Ник. ЛЕРМОНТОВСК. ПЕР. (Отъ Лермонтовск. ул.). Лѣвая сторона. 1. Клейнъ, Пав. Ульр. 2. Сквирскій, Ср. Лейб. Правая сторона. 3. Радбиль, Монс. Ср. 4. Ковалевъ, Ин. Сев. ЛИВАДНАЯ УЛ. (Слоб.-Романовка Отъ Томилиной ул. до Ново- селецкой ул.).	18 10	Вѣтрогонная ул. 32. Ферликовскій, Ник. 34. Голлауэръ, Зигм. Ив. Нерубайская ул. 36. Сенко-Поповскій, Ал. Гер. 38. Новинскій, Юс. Дом. (п. м.). 40. Добровольскій, Ал. М. Кривобалк. ул. 42. Марука, Мар. Никл. 44. Бланкъ, Дав. Мордк. 46. Ферликовскій, Никл. Евт. Новоселецкая ул.	36 9	Гор. мѣсто. — Свяш. Бѣлинскій — Гор. мѣсто. — Гор. мѣсто. — Гор. мѣсто. — Гор. мѣсто. — Гор. мѣсто. — Тананаки, Аф. Никл. — Банкетъ, Григ. Ив. — Щербакъ, Фед. Евд. — Гукъ, Тим. Парф. — Янушевичъ, Ал-сѣѣ Викент. — Назаренко, Ден. Пер. — Станкевичъ, Федоръ Казим. — Глазницкая, Мар. Алкс. — Левн, Л. Л. — Татарнинова, — Познянскій, — Ковтувъ, — Файнгеришъ, Б. В. — Кутузаки, Иванъ А. — Оехари, Вас. Ил. — Щербакъ, Фед. Евд. — Цыбульскій. (зерн. маг. — Гридереръ, (зерн. маг. — Шатиловъ, Мих. А. — Вайнерманъ, Пинк. — Ганцмахеръ, — Естуховъ, Григ. Д. — Шульцъ (п. м.). — Навленко, Дан. Абр. — Степанола, Пар. Мар. — Веселовская, Екатер. Мать. — Гоузенко, Тих. Ант. — Цвирко, Ник. Карх. — Рѣзниченко, Ник. Ем. — Поржнскій, Ив. Ив. — Кравченко, Евд. Из. (п. м.). — Агдѣвъ, Пр. Ив. — Капишевскій, Гр. Ст. — Соколовъ, Аф. — Зайцевъ, Ник. Ник. — Гребенниковъ, Ник. Гр. — Гребенниковъ, Ник. Гр. — Михалюкъ, Ал-ѣй Ст. — Шуллеръ, Ел. А. — Курѣвъ, Ал. П. — Добровольскій, Тер. Ал.	
10	2. Войцеховскій, Эд. Иги. 4. Асвалуровъ, Сираг. Исаак. Тодорова ул. 6. Боховко, Фед. и Зин. Степ. 8. Бортинскій, Арнольдъ Бон. Средняя ул. 10. Карповская, Ан. Ив. 12. Юхтеръ, Дина Пал. Котлѣвская ул. 14. Костина, Вѣра Пав. 16. Гор. пустопорожное мѣсто. Трусова ул. 18. Поповская, Ал. Гер. 20. Добровольскій, Ал. Мать. Гоголевская ул. 22. Ферликовскіе, Никол. Евг. и Вас. Ос. 24. Зелниская, Кс. Конст. Волкова ул. 26. Гай, Юлій Эрн. Мандражинск. ул. 28. Прокопчукъ, Кондр. Ст. — Берзунъ, Ин. Ар. — Нехтеръ, Д. П. (п. м.). — Ермакова, М. А. (п. м.). 30. Пуговскіе, Пав. и Мар. Осип.	9 4	1. Кузнецовъ, Никл. 3. Лигинъ, Ник. и Бор. 5. Сухомлиновъ, Н. Ар. 7. Кирхнеръ, Вл. Вик. и Ида Алдр. 9. Гиппада, Ц. и-ки. Михайловск. па 11. Масъ, бар., Оома Ар. Обсерват. пер. 13. Андреевскій, Конст. Эраст. 15. Маразли, Мар. Фед. 17. Андреевскій, Конст. Эраст. Стурдзовск. пер. 19. Козленко, Влад. Кон. 21. Андреевскій, Конст. Эраст. 23. Дуварджиолау, Хрис. Лаз. и Калиона Дмит. 25. Верховская, Агр. Н. 27. Мортонъ, Юл. Степ. Бѣлинскаго ул. ЛИМАННАЯ УЛИЦА. (У Жеваховой горы). — Гор. мѣсто. — Гридегеръ (зерн. м.). — Гор. мѣсто. — Шеферъ. — Цыбульскій, (зерн. маг.). — Гор. мѣсто. — Щербакъ, Фед. — Гор. мѣсто. — Гор. мѣсто. — Гор. мѣсто.	36 13	Петропаул. уч.	ЛИМАННЫЙ ПЕР. — Евтухъ, Гр. Д. — Шульцъ, Соф. — Руссия, Рейзя. ЛИПИНСКІЕ ПЕР. — Новикова, Гл.

У. ЛАНДЕСМАНЪ. Большой выборъ мужскаго, дамскаго, дѣтск. и форменнаго платья. ПРИЕМЪ ЗАКАЗОВЪ. Улица Кондратенко, д. № 40. Тел. 5-76. Цѣны оптовыя. Въ магазинѣ лифтъ.

Уч. мир. с.	Полн. уч.	Уч. суд. сл.	Названія улицъ, №№ домовъ и фамиліи домовладѣльцевъ.	Уч. мир. с.	Полн. уч.	Уч. суд. сл.	Названія улицъ, №№ домовъ и фамиліи домовладѣльцевъ.
40	13		— Николенко, Ан. С. и Лесъ, М. Сем. — Матвѣенко, Ф. Ив. — Журбинскій, Вас. Т. — Несгеренко, Сем. Ос. — Крутой, В. И. — Финогеновъ, Макс. Ив. — Пасхалинъ, Ан. Ал. — Юминъ, Леон. и Бондаренко, Мар. — Лещъ, Ф. Бор. — Финогенова, Вѣра Ем. — Кошелевъ, Игн. Тим. — Шандриченко, Гр. Тр. — Кошелевъ, Игн., Тим. и Отроховы, Вас. и Макс. — Антонова, Мар. Ант. — Опренюкова, Ел. Гр. — Филипенко, Ан. Фед. — Проценко, Зах. Аф. — Гонтарекъ, Кар. Ос. — Кляюцъ, Мар. Петр. — Соколовскій, Слв. Вас. — Радченко, Ив., Пант., Гр., Пав. и Ив. К-чи. — Краецъ, Фек. Пр. — Лисенка, Магд. Дем. — Кушнеренко, Вара. Ник. и Ив. Сем. — Яровенко, Мар. Пр. — Горлинскій, Ник. Ст. — Головятюкъ, Ф. Сем. — Масляченко, Ал. М. — Шумяковъ, Серг. Вас. — Горбуновъ, Ив. Ив. — Куренная, Дар. Сем. — Сныхъ, Янъ Ив. — Мриза, Ан. Кир. — Мельникъ, Ник. Фед. — Грудницкій, Гр. Тим. — Горлинская, Мар. Н. — Шарьевъ, Спир. Ст. — Антоновичъ, Мар. Ев. и Анаст. Вас. — Блумъ, Ив. Ан. — Подмазъ, Вас. Кор. — Михайлова, Кс. Макс. — Чумаченко, Мар. — Кошкинъ, Георг. Л. — Гречиха, Ад. Ант. — Кузьменко, Екат. С. — Кучеренко, Кал. Ав. — Крыжановская, Хар. Яс. — Крыжановскій, Кон. Фед. — Федосѣевъ, Ив. Ив. — Панченко, Нат. Ег. — Черненко, Ив., Он. и Кравченко, Лук. Он. — Зянькова, Ан. Фил.	40	13		— Ивановъ, Ник. Конд. — Бѣлоусовъ, Вас. Мих. — Петренко, Пет. Фед. — Кошдратюкъ, Тим. Павл. — Нецаенко, Панф. Кон. — Шамраенко, Мих. Аф. — Бугриновъ, Ив. Ос. — Кушнаренко, Алдръ Вас. — Волковинскій, Илья Евг. ЛИТЕЙНАЯ УЛ. (Пересыпь. Отъ Московской ул. до Приморск.). Лѣвая сторона. 1. Новикова, Пел. Ип. 3. Малчинеръ, В. Сем. 5. Левинъ, Ар. Моис. 7. Анатра. 9. Бронславъ, Нат. Пет. 11. Шварцкопфъ, Мориз. Людв. — Казанская церковь. Правая сторона. 2. Русск. о-во пар. и торгов. 4. Городской газонный заводъ. 6. Футуризмъ, Моис. С. 8. Иверсенъ, Мар. Мед. 10. Анашкинъ, Як. Дмит. 12. Бронславъ, Нат. Пет. ЛОМАННЫЙ ПЕР. Лѣвая сторона. 1. Царева, Мар. Мих. Правая сторона. 2. Костандаки, Екат. Гавр. 4. Гольдманъ, Моис. Э. 6. Ишутины, Ел. и Ан. 8. Скибинской, Кс. Ив. и-ки. 10. Никифорова, М. М. 12. Платоновъ, Ив. и Пант. Макс. 14. Шлюпкина, Е. Х. 16. Антосякъ, Ек. Кир. и Мзаренко, Юс. 18. Чистоходова, М. К. 20. Мошаренко, Г. М. ЛЪСНАЯ УЛ. (Пересыпь. Отъ Литейнаго пер. до Кошелевой ул. и ниже). Лѣвая сторона. 1. Новикова, Пел. Ип.,
			— Радченко, Ив., Пант., Гр., Пав. и Ив. К-чи. — Краецъ, Фек. Пр. — Лисенка, Магд. Дем. — Кушнеренко, Вара. Ник. и Ив. Сем. — Яровенко, Мар. Пр. — Горлинскій, Ник. Ст. — Головятюкъ, Ф. Сем. — Масляченко, Ал. М. — Шумяковъ, Серг. Вас. — Горбуновъ, Ив. Ив. — Куренная, Дар. Сем. — Сныхъ, Янъ Ив. — Мриза, Ан. Кир. — Мельникъ, Ник. Фед. — Грудницкій, Гр. Тим. — Горлинская, Мар. Н. — Шарьевъ, Спир. Ст. — Антоновичъ, Мар. Ев. и Анаст. Вас. — Блумъ, Ив. Ан. — Подмазъ, Вас. Кор. — Михайлова, Кс. Макс. — Чумаченко, Мар. — Кошкинъ, Георг. Л. — Гречиха, Ад. Ант. — Кузьменко, Екат. С. — Кучеренко, Кал. Ав. — Крыжановская, Хар. Яс. — Крыжановскій, Кон. Фед. — Федосѣевъ, Ив. Ив. — Панченко, Нат. Ег. — Черненко, Ив., Он. и Кравченко, Лук. Он. — Зянькова, Ан. Фил.				— Тмуди, Ол. Ник., Новикова, Елиз. Ип. — Траскина, Ан. Ал. 3. Гелеловичъ, Гелелъ Моис. и Аронъ Моис. 5. Еврейская обществ. синагога. 7. Фальцъ-Фейнъ, А. 9. Фуксъ, Абр. Федор. 9. Бабаджанъ, Авр. Евс. — Московская ул. — Домъ Трудолюбія. Правая сторона. 2. Малчинеръ, Владим. Семен., и Вольфензонъ, Григ. Марк. 4. Гольдштейнъ, Ан. Авр., Монашева, Ан. 6. Бабичевы, Ник. Лид. Вас., Мельцеръ, Мар. Вас. 8. Башинская, Софья Юр. — Московская ул. 10. Гольдштейнъ, Марк. Мих. 12. Гороховъ, Никл. Г. — Божакина ул. 14. Лебедева, Агаф. Дем. 16. Смирнова, Алдръ К. 18. Задой, Макс. Степ. — Щелакова ул. 20. Дробниковичъ, Савва Ант. 22. Бейтельсбахеръ, Христо. Людв. — Зайцева ул. 24. Сазоновы, Ник. Мих. Тр. 26. Сазоновъ, Григор. Макс. — Кошелева ул. 28. Тимченко, Юсифъ. 30. Енин, Фридр. Генр. ЛЮТЕРАНСК. ПЕР. (Отъ ул. Новосельск. до Старопортофранк. ул.) Лѣвая сторона. 1. Ревущая.



Петропавловскій участокъ

Петропавловскій участокъ

Пересыпскій участокъ

Херсонскій участокъ

Пересыпскій уч.

Пересыпскій участокъ

Херсонскій уч.

Михайловскій участокъ

Уч. мир. с. Полниц. уч. Уч. суд. сл.	Названія улицъ, №№ домовъ и фамиліи домовладѣльцевъ.	Уч. мир. с. Полниц. уч. Уч. суд. сл.	Названія улицъ, №№ домовъ и фамиліи домовладѣльцевъ.	Уч. мир. с. Полниц. уч. Уч. суд. сл.	Названія улицъ, №№ домовъ и фамиліи домовладѣльцевъ.		
11	<p>3. Горчаковъ, свѣтл. кн. Конст. Ал.</p> <p>5. Шереръ, Люд. Конст. Кузнечн. ул.</p> <p>7. Гроссуль-Толстой, А. Иван. Каретный пер.</p> <p>9. Стреміади, К. Г.</p> <p>11. Казармы № 2. Дегтярная ул.</p> <p>Правая сторона.</p> <p>2. Лютеран. церковь. Кузнечн. ул.</p> <p>4. Гроссуль-Толстой, В. Иван.</p> <p>6. Гайдуковъ, Ф. Ос. Каретн. пер.</p> <p>8. Паригори, (Греческ. учил.). Старопоръ ул.</p> <p>МАЛОРОССИЙСК. УЛ.</p> <p>(Молдаванка. Отъ Вишней ул. до Алексѣевск. пл.).</p>  <p>Лѣвая сторона.</p> <p>1. Старикозъ, М. И.</p> <p>3. Шостакъ, Алдръ А.</p> <p>5. Боброва, Кс. Прок.</p> <p>7. Фроловъ, Игн. Фрод.</p> <p>9. Виндерманъ, Р. М.</p> <p>11. Рувинштейнъ, Б. І.</p> <p>13. Меламель, М. Е.</p> <p>15. Вайнштейнъ, П. и Н.</p> <p>17-19. Леоновы, С. Г. и А. А.</p> <p>21. Нечаевъ, Ал-ѣй Мих.</p> <p>23. Грищенко, н-кн.</p> <p>25. Эпельбоймъ, Я. О.</p> <p>Высокій пер.</p> <p>27. Липещеръ, Г. А.</p> <p>29. Питовецкій, П. М.</p> <p>31. Легенчукъ, Д. С.</p>	14	8	<p>33. Гуськовъ, Ив. Е.</p> <p>35. Гуськовы, Варв., Марфа, Дар., Георг. и Фед. Ив.</p> <p>37. Расновскій, П. Г.</p> <p>39. Ужиренко, Ил.</p> <p>41. Балдинская, М. Ал.</p> <p>43. Кнауэръ, Абр. Абр.</p> <p>45. Бондаренко, Л. Ив.</p> <p>47. Костенко, Мар. Влад.</p> <p>49. Крыжановскій, Ф. А.</p> <p>51. Грибухъ, Ср. Меер.</p> <p>53. Бутылкинъ, Як. Аф.</p> <p>55. Вейрманъ, Нух. Янк.</p> <p>57. Пятницкая, Нат. Вас.</p> <p>59. Тригеръ, Лейба Дав.</p> <p>61. Лидовъ, Ив. Никл.</p> <p>63. Городецкая, Екат. Ив.</p> <p>65. Матѣева, Ант. Тим.</p> <p>67. Исасева, Ан. Павл.</p> <p>69. Катаровъ, Гер.</p> <p>71. Гинсбергъ, Юс.-Нис. Зус.</p> <p>73. Бѣлоградовы: К. Н. и А. С.</p> <p>75. Бѣлоградовъ, Кири. Наз.</p> <p>77. Арабаджи, А. П.</p> <p>79. Заносьева и Костюкъ (п. м.).</p> <p>81. Благинъ, Ив. Фед.</p> <p>83. Берманъ, Л. и Л.</p> <p>85. Зандъловъ, М. И. Алексѣевск. пл.</p> <p>Правая сторона.</p> <p>2. Маржъ, Шиф. Ос.</p> <p>4. Н-ки Г. Пашечника</p> <p>6. Святышева, М. М.</p> <p>8. Соловьевъ, Ал. Никл.</p> <p>10. Шмерлингъ, Г. М.</p> <p>12. Н-ки Андросова.</p> <p>14. Цивчинскій, Н. М.</p> <p>16. Левонтинъ, А. В.</p> <p>18. Святышева, М. М.</p> <p>20. Исѣевъ, Хас. Саф.</p> <p>22. Костенка, Е. Г.</p> <p>24. Козагранде, И. Г.</p> <p>26. Гелерфарбъ, Мойш. и Юс. Меер.</p> <p>28. Моргулисъ, Кейларух. Лейб.</p> <p>30. Шехтеры, Генр., Бор. и Шм.</p> <p>32. Кальфа, Сар. и Ар. Высокій пер.</p> <p>34. Поповъ, Кев. Богд.</p> <p>36. Бернштейнъ, И. Б.</p> <p>38. Борщевская, Е. Б.</p> <p>40. Н-ки Усачева.</p> <p>42. Агѣевъ, К. И.</p> <p>44. Смоленко, Мат. Зах.</p> <p>46. Добровольская, Е. С.</p> <p>48. Высокій, Вол. Айз.</p> <p>50. Абрамовъ, Як. Григ.</p>	15	8	<p>52. Брозе, Варв. Афан.</p> <p>54. Матео, Вас. Христ.</p> <p>56. Перельманъ, Г. І.</p> <p>58. Божевскій, А. А.</p> <p>60. Косинская, Сус. Ив.</p> <p>62. Симченко, Серг. и Ив. Мих. и Болдинская, Мар. Алдр.</p> <p>64. Березовскій, Еф. К.</p> <p>66. Кравченко, А. П.</p> <p>68. Шварцкофъ, М. Б.</p> <p>70. Псаропуло, Аф. К.</p> <p>72. Матѣевъ, Еф. Матв.</p> <p>74. Матѣевъ, Григ. Мат.</p> <p>75. Румянцева, Ек. Ал.</p> <p>78. Чекмарева, Анаст. Вас.</p> <p>80. Женецкая, Алдра Д.</p> <p>82. Говельсъ, Агаф. Наз.</p> <p>84. Александровъ, Ал-ѣй Дмитр.</p> <p>86. Файнелевичъ, Г. В.</p> <p>88. Дятники, Ив. Никл. и Юз.</p> <p>90. Зеленко, Лаар. Матв. и Ек. Ив.</p> <p>92. Василенко, П. Н.</p> <p>94. Ашкинази, Ф. М. Алексѣевск. пл.</p> <p>МАЛЫЙ ПЕР.</p> <p>(Отъ Гаванной ул. до Преображ. ул.).</p> <p>Лѣвая сторона.</p> <p>1. Сантъ, Альфр. Эм.</p> <p>3. Викторова, Ольга Аполлон.</p> <p>5. Фонтъ-Альмейда, н-кн.</p> <p>7. Рабиновичъ, Р. Б. и Як. Леон.</p> <p>9. Министерства народнаго просвѣщенія. Преображ. ул.</p> <p>Правая сторона.</p> <p>2. Вассаль, Алдръ Ром. Гоголя ул.</p> <p>4. Абамелекъ, Алдръ Павл.</p> <p>6. Абамелекъ, Алдръ Павл.</p> <p>8. Герма, А. А., н-кн.</p> <p>10. Райхъ, Над. Як. Преображенск. ул.</p> <p>МАНДРАЖИНСКАЯ УЛ.</p> <p>(Сл.-Романовка. Отъ Лишней ул. до Кладбищенской ул.).</p> <p>Лѣвая сторона.</p> <p>1. Гольденцова, Авд. Ив. Волкова ул.</p>

Уч. мир. с. Полниц. уч. Уч. суд. сл. Хер. у. Петропавл. ул. Хер. у. Петропавл. ул. Михайловскій участокъ Бульварный участокъ Херсонскій уч.

Михайловскій участокъ

Михайловскій участокъ

Бульварный участокъ

Херсонскій уч.

У. ЛАНДЕСМАНЪ. Большой выборъ мужскаго, дамскаго, дѣтск. и форменнаго платья. ПРИЕМЪ ЗАКАЗОВЪ. Улица Кондратенко, д № 40. Тел. 5-76. ЦѢНЫ ОПТОВЫЯ. Въ магазинѣ лифтъ.

Уч. мир. с.	Полн. уч.	Уч. суд. сл.	Названія улицъ, №№ домовъ и фамиліи домовладѣльцевъ.	Уч. мир. с.	Полн. уч.	Уч. суд. сл.	Названія улицъ, №№ домовъ и фамиліи домовладѣльцевъ.	Уч. мир. с.	Полн. уч.	Уч. суд. сл.	Названія улицъ, №№ домовъ и фамиліи домовладѣльцевъ.
18	10		3. Толкачевы: Дм. и Василій Аким. и Лазаревичъ, Ант. Аким. 5. Крыжановская, Марія Евдок. 7. Зимакова, Анаст. Кир. 9а. Казариновъ, Иванъ Алексѣев. 9б. Присичъ, Ив. Паит. Училищная ул. 11. Батусовъ, Ст. Каоп. 13. Литвиненко, Фек. Вас. 15. Кондратенко, Пелаг. Петр. 17. Алтухова, Ол. Ник. Рождественск. ул. 19. Павловъ, Фер. Евст. 21. Крицкая, Агаф. Ант. 23. Журавлевы, Никиф. и Марія Степан. 25. Гузенкова, н-ки. Городская ул. 27. Ткачукъ, Як. Як. 29. Войцеховская, Анна Никол. 31. Вроблевская, Марія Осип. Слободская ул. 33. Васильевъ, Ив. Вас. 35. Мациончъ, Ос. Павл. и Харченко, Троф. 37. Сорочинскій, Всевоист. Андр. 39. Ярошъ, Евд. Спирид. — Гор. пуст. мѣсто. 41. Казариновъ, Ив. Ал. Кладбищенск. ул. Правая сторона. 2. Гай, Юл. Эри. 4. Толкачевы Дмитр. и Вас. Аким. 6. Можжевы, Андр., Сем. и Кс. Вас. Училищная ул. 8а. Войцеховскій, Эд. Игнат. 8б. Вроблевскій, Фад. Франц. 10. Кестнеръ, Викт. Констант. 12. Грачевъ, Ал. Петр. 14. Бѣляевскій, Анд. Фил. Рождественск. ул. 16. Бѣляевскій, Андрей Филип. 18. Полянчикина, Вас-са Фед. 20. Шищенко, Григ. Як. 22. Нарцишко, Дом. Дом.	23	10	Городская ул. 24. Жалковская, Кс. Вас. 26. Моисеева, Мар. Григ. 28. Фурманенко, Ал-тій Степан. Слободская ул. 30. Т-во Кріона. 32. Гузенко, Ив., Нат. и Ан. (п. м.). 34. Любченко, Фед. н-ки. 36. Мироновъ, Пет. Коя. — Крыжановская, Мар. Евд. Романова ул. 38. Кандони, н-ки. 40. Гор. Кредит. о-во. Кладбищенск. ул. МАНЕЖНАЯ УЛ. (Молдаванка. Отъ Сѣв. ной пл. до Манежнаго пер.). Лѣвая сторона. — Складъ интендантскаго вѣдомства. Ул. Штиглица. — Институтъ благородныхъ дѣвиць. Институтская ул. 1. Архангельская Алдра Сем. 3. Доляновская, Михал. Сильвестр. 5. Кобзевъ, Серг. Ев. 7. Манжелей, Пав. Алан. — Миловы, Петр. Ил. и Пел. Павл. 9. Лемешинскій, Б. Фед. 11. Томашевичъ, Леон. Виктор. Градоначальн. ул. 13. Лейбензонъ, Дав. Аф. 15. Коганъ, Як. Григ. 17. Кишигольцъ, Фед. Андреев. 19. Таранова Мар. Никл. 21. Кропивницкая, Мар. Ром. Раскидайлов. ул. 23. Теллатъ, С. Р. 25. Зданкевичъ, Вик. Эр. 27. Сафоновъ, Алексѣй Констант. 29. Руссинова, Ан. Э. 31. Малхасовъ, Хр. Мал. Петропавлов. ул. 33. Домъ Петропавловской церкви.	32	13	35. Базиліи, Никол. Алдров. Колонтаевск. ул. 37. Зиновичъ, Евд. Куз. 39. Браславскіе, Вѣр. Иван., Ив. и Алдр. Павлов. Кролобанъ-Манежный пер. Правая сторона. (Отъ Ольгiewскаго суда до Манежнаго пер.) 2. Горбаръ, Ср., Изр. 4. Лысовъ, Фед. Вас. 6. Карелицкій, Изр. Яв. 8. Шенкеръ, Леонт. Соломон. 10. Гурачкова, Вѣра Фек. и Скадовская, Екат. Тат. 12. Бекель, Густ. Альб. 14. Гольдманъ, Моисей Зиновьев. и с-цы. 14. Константиновскій, Сем. Іос. 16. Ульянскіе: Ил. Мошъ и Ф. Пенд. Манежный пер. 18. Шенкеръ, Абр. Соф. Аренд. Гроссманъ Вац. Войц. 20. Георгала, Вас. Григ. 22. Когонъ, Рув. Во вѣр. мен. владѣніи Копска, Конст. Пасх. 24. Брискманъ, Сура Янк. 26. Ульянскій, Ил. Мошъ. 28. Ульянскій, Ил. Мошъ. Пишоновская ул. 30а. Дунина - Козицкая Мар. Алдров. 30б. Дунина - Козицкая Мар. Алдров. Институтская ул. 32. Яловиновъ, Ил. Ник. 34. Вассаль, Влад. 36. Мюльнеръ, Алонтъ Авг. Якова. 38а. Вицманъ, Георг. Эр. Градоначальн. ул. 38б. Каминскій, Мио. Ал-бевъ. 40. Мошковичъ, Шейн. Берк. 42. Троицкій, Матв. Никл. 44. Бѣлинская, Алдров. Раскидайлов. ул. 46. Андросовы, Кс. Ив. Вас. и Ив. Мих. Плакунова, Мар. Мих.		
23			Херсонскій участокъ	10			Херсонскій участокъ				
			Херсонскій участокъ				Херсонскій участокъ				
18			Петропавловскій участокъ				Петропавловскій участокъ				

Уч. мир. с. Полнц. уч. Уч. суд. сл.	Названія улицъ, №№ домовъ и фамиліи домовладѣльцевъ.	Уч. мир. с. Полнц. уч. Уч. суд. сл.	Названія улицъ, №№ домовъ и фамиліи домовладѣльцевъ.	Уч. мир. с. Полнц. уч. Уч. суд. сл.	Названія улицъ, №№ домовъ и фамиліи домовладѣльцевъ.	
13	48. Шулицъ, Вѣра Евг. 34 50. Шавыкинъ, Леонидъ Михайл. 52. Добродѣевъ, Владим. Иван. Петропавлов ул.	5	12. Карузо, Елиз. Ив. 14. Менделевичъ, Марія Анисим. 16. Мартоновъ, Юл. Степ. 18. Комарницкая, Звела. Никл. 20. Панкѣева, Алекс-дра Семен. 22. Кретилинъ, В. Ф., и Верховская, М. С. 24. Зонштейнъ, Рув. Р. 26. Смирновы, Алдра и Никл. 28. Менделевичъ, Еф. Як. 30. Лузановъ, Мих. Фом. 32. Синадино, Алекс. К. Сабанскій пер.	37	2	4. Жера, Юл. и Торго-ни, Мар. Алдр. Пироговская ул. МАСТЕРСКАЯ УЛ. (Молдаванска. Отъ Гръ доначальнической ул. до Розумовской ул.). Лѣвая сторона.
10	54. Домъ Петропавлов. церкв. 56. Швейцарскій, Нух. Х. 58. Кравченко, Сила Дм. 60. Мочульская, Ан. Дм. 62. Бергъ, Дув. Саз. Мозова, Хая Санд. и Іейна, Либл Санд. 64. Коганъ, Сем. Сем. Кодонтаевск. ул. 66. Каратуновъ, Як. Сем. 68. Ефимова, Кл. Стан. 70. Бабковская, Юл. Фед. Манежный пер.	9	34. Моргулисъ, Инжен., Игн. Ант. 36. Генъ, Ив. Ив. 38. Петрова, Вѣра Ст. 40а. Вассаль, Ром. Влад. 40б. Гойшигенъ - Гюне Луиза Кондр. 42. Слешинская, Ел. Ив. Аренд.: Буницкая 44. Кефала, Дюн. Герас. 46. Крыжановскій, Никл. та Никол. 48. Борзенко, Ан. Лем. 50. Мангуби, Саз. Сем. Троицкая ул. 52. Ближенскій, Мих. Мих. 54. Аудерскій, Ром. Никл. 56. Иванова, Мар. Влад. Успенская ул.	10	13	1. Филоринъ, Иц.-Хан-им. Бер. 3. Хохлова, Ек. Ив. 5 Орловская, Соф. Вас. 7. Шнайдеръ, Іог. Конст. 9. Толкачева, Олимпиа-да Христ. 11. Капульскій, Аба Ме-еров. 13. Пелиновскій Рув. Ср. Раскидайлов. ул. 15. Трехбратскій Иванъ Никл. 17. Бирюковы: Варв. Андр., Феод. Дан., Ант. и Троф. Иван., Шел., Евд. и Конст. Корн., Полтораченко. Домн. Самс., Гонча-ровы Конст. Тер. и Евд. Ал-ѣвна, Федо-ровы: Вас., Фед. Мар. и Алдра Григ. 19. Таранова, Алдра Гер. 21. Павлюкъ, Мата. Сем. 23. Русановъ, Як. Адриан. 25. Завалова, Соф. Ив. 27. Злачевскій, Ал. Григ. Петропавлов. ул. 29. Народн. училище при Петропавл. церкви. Петропавлов. ул.
10	МАНЕЖНЫЙ СПУСКЪ. Лѣвая сторона. 1. Кертингъ, Эри. Фед. 3. Курындинъ, Г. С. Манежная ул. Правая сторона. 2. Гузь, Мих. Фед. 4. Брославскій, Ив. П. Манежная ул.	Бульварный участокъ	58. Гаузеръ, Сара-Фел-ма Кельм. 60. Гаузеръ, Сара-Фри-ма Кельм. 62. Буликъ, Янк. Изр. 64. Новикова, Як. Алдр. н-ки. Базарная ул.	Петропавловскій участокъ	31. Гойманъ, Алдр. Зах. 33. Корнштейнъ, П. Из. 35. Гаврилова, Ан. Т. 37. Рабиновичъ. Кодонтаевск. ул. 39. Сталь, Тауба Ис. 41. Бартынцевъ, Никл. Тр. 43. Де-Сеніеръ, Ал. Кем. 45. Коротѣевъ, Матв. В. 47. Господиновы, Васи-л. Конст., Ал. Вл., Мак., Ан., Дом. и Ан. и Каменская, Евд. 49. Капульскій, Аба М. 51. Капульскій, Аба М. 53. Горунова, н-ки. Розумовская ул.	
4	МАРАЗЛЕВСКАЯ УЛ. (Отъ Бариатинскаго пер. до Базарной ул.). Лѣвая сторона. — Александров. паркъ. — Михайловскій мона-стырь. Успенская ул.	1	МАРИНСКАЯ УЛ. (Отъ Итальянскаго буль-вара до Пироговской ул.) Лѣвая сторона. 1. Дѣтскій пріютъ Им-ператрицы Маріи Фе-одоровны. 3а. Касперовск. общинн. сердоб. сестеръ. 3б. Военный госпиталь. 5. Викторова, Ол. Ап. 7. Инженерное вѣ-во. Пироговская ул.	32	37. Рабиновичъ. Кодонтаевск. ул. 39. Сталь, Тауба Ис. 41. Бартынцевъ, Никл. Тр. 43. Де-Сеніеръ, Ал. Кем. 45. Коротѣевъ, Матв. В. 47. Господиновы, Васи-л. Конст., Ал. Вл., Мак., Ан., Дом. и Ан. и Каменская, Евд. 49. Капульскій, Аба М. 51. Капульскій, Аба М. 53. Горунова, н-ки. Розумовская ул.	
2	1. Жибуръ - Жибуръ-вичъ, Евг. Никл. 3. Мотроновы, Конст., Вас., Алдр., Дм., Пав. и Ив. Авдр. 5. Профантеръ, Пав. Ан. У пр. Демьяновъ, Гр. Лемьян. 7. Гринчакъ, Як. Ив. Базарная ул.	Александровскій участокъ	4	4	37. Рабиновичъ. Кодонтаевск. ул. 39. Сталь, Тауба Ис. 41. Бартынцевъ, Никл. Тр. 43. Де-Сеніеръ, Ал. Кем. 45. Коротѣевъ, Матв. В. 47. Господиновы, Васи-л. Конст., Ал. Вл., Мак., Ан., Дом. и Ан. и Каменская, Евд. 49. Капульскій, Аба М. 51. Капульскій, Аба М. 53. Горунова, н-ки. Розумовская ул.	
5	Правая сторона. 2. Фукельманъ, Гр. Эм. 4. Манжелей, Варв. Ст. 6. Емельянова, Мар. Як. 8. Блюмбергъ, Як. Вол. 10. Котляревскій, Вл. Ст.	5	24	24	2. Безкровная, Тат. Вас. 4. Лобропольскій, С. М. 6. Рудневъ, Морд. Сам.	

У. ЛАНДЕСМАНЪ. Большой выборъ мужскаго, дамскаго, дѣтск и форменнаго платья. ПРИЕМЪ ЗАКАЗОВЪ.
Улица Кодратенно, д. № 40. Тел. 5-76. ЦѢНЫ ОПТОВЫЯ. Въ магазинѣ лифтъ.

Уч. мир. с.	Полниц. уч.	Уч. суд. сл.	Названія улицъ, №№ домовъ и фамиліи домовладѣльцевъ.	Уч. мир. с.	Полниц. уч.	Уч. суд. сл.	Названія улицъ, №№ домовъ и фамиліи домовладѣльцевъ.				
24	13		8. Малхасовы и Шнейвейсъ, Нух. Ханм. 10. Думчевскій. Раскидайгор. ул. 12. Капуста, Ев. Ин. и Мар. Сем. 14. Блудимко. 16. Блудимко. 18. Крыжановская, Е. Е. 20. Паршина, Альб. П. 22. Савчукъ, Карлъ К. 24. Нагребенскій, Ст. Ан. Петропавлов. ул.	22	10		24. Соколовъ, Мих. Аф. Пишоновск. сп. МАТРОССКАЯ УЛ. — Тарасенко, Ан. Ак. — Дуванъ, Юф. Ис. — Дуванъ, Юф. Ис. МАТРОССКІЯ СПУСКЪ. (Молдаванка. Отъ Манежной ул. до Скидановск. спуска). Лѣвая сторона. 1. Шенкеръ, Абр. Сол. 3. Винокуръ, Н. (Кива) Арн. (Арон). 5. Чалыкъ, Абр. Шлем. Ар. Патлись, П. 7. Коста, Дарья Фед. 9. Щеголевъ, Ник. Ант. 11. Непомнящій, М. Ф. 13. Сакевичъ, Н. П. 15. Лазаревъ, В. Ал. Скидановск. ул. Правая сторона. 2. Ульяновскіе, И. М. и Ф. М. 4. Донзась, Е. Степ. 6. Психратовы, Ив. и Евфр. 8. Бабенко, Акил. Тим. 10. Сучковъ, Н. Г. 12. Подила, Ек. Ив. 14. Тарасенко, Ф. Ф. 16. Ильковъ, А. М. 18. Севастопуло, М. М. — Шаховъ, Вас. Вас. (п. м.). 20. Степановъ, Ив. Ил. Скидановск. ул. МЕЛЬНИКОВА УЛ. (За Тираспольской заставой. Отъ Грузовой ул. до 10 линіи). Лѣвая сторона. — Соркеръ, С. — Маргулись, Игнагъ Ант. Овидіопольск. ул. — Барбашъ, Сам. Маг. — Фельдманъ, Израиль Гершк. Вѣздная ул. — Городское пустопор. мѣсто. 10 линія.	7	6	Правая сторона. — Перець, Никл. Сам. — Тульчинскій, І. С. Овидіопольск. ул. — Перець, Никл. Сам. — Ксида, н-ки (мат.) Вѣздная ул. — Жемирони, Іосифъ. — Прегель, Юдель Вол. — Круглевская, Мар. 10 линія. МЕЛЬНИЧНАЯ УЛ. (Дальнія Мельницы. Отъ Степовой ул. до Савицкой ул. и дальнѣе).	
32		Петропавловскій участокъ	26. Барановъ, Як. Фед. 28. Олеференко, Григор. Лар., Ст. З-чи. 30. Баранова, Дом. Фед. 32. Томашевичъ, Фед. Фед. 34. Санютина, Мар. Ив. 36. Игнатовъ, Мих. Ег. 38. Скальскій, Іос. Колонтаевск. ул. 40. Дробинкевичъ. 42. Федорова, Ев. Як. 44. Бурдъ, Ейна Льв. 46. Флейшеръ, Іос. 48. Бериль, Густ., н-ки. Розумовская ул. МАТРОССКАЯ СЛОБ. (Молдаванка. Отъ Балковской ул. до Пишоновскаго спуска). Правая сторона. — Бубиръ, Як., Ан. и О. М-чи. 1. Лещинская, Ан. Ник. 3. Ухатенко, Аф. В. 3. Буркова, Ир. Ст. 2. Легтяренко, Ст. 2. Тищенко, Ив. и Дм. Ив. 4. Козловичъ, Влад. Ив. 6. Петросовы, Ив. Петр. и Марьямъ Адам. 8. Бондаренко, Нат. Ст. 10. Тищенко, Ив. и Дм. Ив. 12. Ставинскій, Герм. Г. 14. Тищенко, Ив. Ив. 16. Алексѣевъ, Фед. Фед. 18. Карповъ, Ак. Мих. 20. Нѣмкевичъ, Л. Ф. и Мар. 22. Лукащукъ, н-ки.	Херсонскій участокъ	7	6	Михайловскій участокъ	26	8	Михайловскій участокъ	11. Сквери, Евд. 13. Гудзовская, П. Г. 15. Новикова, Е. М. 17. Центнеръ, Шм. Отъ Дав., Абр. и Ос. зероу. 19. Вайсманъ, Р. И. Сѣнная пл. 21. Шретеръ. Балковская ул. 236. Аки. О-во Од. зогенъ. 25. Барбашъ, Сам.
16		Херсонскій участокъ	40. Дробинкевичъ. 42. Федорова, Ев. Як. 44. Бурдъ, Ейна Льв. 46. Флейшеръ, Іос. 48. Бериль, Густ., н-ки. Розумовская ул. МАТРОССКАЯ СЛОБ. (Молдаванка. Отъ Балковской ул. до Пишоновскаго спуска). Правая сторона. — Бубиръ, Як., Ан. и О. М-чи. 1. Лещинская, Ан. Ник. 3. Ухатенко, Аф. В. 3. Буркова, Ир. Ст. 2. Легтяренко, Ст. 2. Тищенко, Ив. и Дм. Ив. 4. Козловичъ, Влад. Ив. 6. Петросовы, Ив. Петр. и Марьямъ Адам. 8. Бондаренко, Нат. Ст. 10. Тищенко, Ив. и Дм. Ив. 12. Ставинскій, Герм. Г. 14. Тищенко, Ив. Ив. 16. Алексѣевъ, Фед. Фед. 18. Карповъ, Ак. Мих. 20. Нѣмкевичъ, Л. Ф. и Мар. 22. Лукащукъ, н-ки.	Херсонскій участокъ	7	6	Михайловскій участокъ	26	8	Михайловскій участокъ	



Уч. мир. с. Полци. уч. Уч. суд. сл.	Названія улицъ, №№ домовъ и фамиліи домовладѣльцевъ.	Уч. мир. с. Полци. уч. Уч. суд. сл.	Названія улицъ, №№ домовъ и фамиліи домовладѣльцевъ.	Уч. мир. с. Полци. уч. Уч. суд. сл.	Названія улицъ, №№ домовъ и фамиліи домовладѣльцевъ.			
23	10	4	6	4	6			
Херсонскій участокъ	26а. Н-ки Лысова. 266. Лукашукъ, М. Ф. 28. Кухаренко, С. Д. 30. Бугаенко, Сем. Макс. Романови ул. 32. Пантелеймонова, Агд. Пан. 34. Гузенко, Мих. Фил. и Мел. Тим. 36. Романовъ, Ив. Вас. 38. Елагина, П. А. 40а. Бобровъ, Ив. Ив. 42. Сухаревы, Ив. Ив., Ир. Ан. 44. Шаргалюкъ, Т. Д. 46-48. Де-Инскія, Мар. и Алдра. — Кондратьева, У. Вас. — Лукашукъ, М. Фед. Кладбищенск. ул. МИХАЙЛОВСК. ПЛОЩ. (Молдаванка). Лѣвая сторона.	Михайловскій участокъ	28. Н-ки Леонтовича. Виноградная ул. МИХАЙЛОВСК. УЛ. (Молдаванка. Отъ Михайловск. пл. до Выгонной ул.). Лѣвая сторона. 1. Барбашъ, Сам. Мат. и Вольфъ, Х. Г. 3. Барбашъ, С. М. и Вольфъ, Х. Г. 5. Шевчикъ, Ив.-Роб. Ник. 7. Карапалкннъ, Г. Г. 9. Папандопуло, А. И. 11. Воловиковская, В. Г. 13. Мухера, Павла, н-ки. 15. Езерева, Л., н-ки. 17. Соколовъ, Андр. Григ. Дальницкая ул. 19. Пличинскій, А. М. 21. Липовецкая, Лея Б. 23. Рашикъ, Султ.-Али Бикб. 25. Зборовская, СураДавид. и совладѣльцы. 27. Корбулъ, лат. Петр. 29. Акт. о-во «Одесскій Частный Ломбардъ». 31. Герасимовичъ, П. М. 33. Голембювская, Э. М. 35. Гингрия, Ир. Вик. 37. Бронштейнъ, Я. Григ. Мельничная ул. 39. Поляковъ, Дюн. Ив. 41. Дехтяренко, М. А. 43. Чеховскій, Викент. 45. Иванова, Алдра Фед. 47. Ковалевъ, Гитъ Ив. 49. Перевощниковъ, Вас. Мать. 51. Горобецъ, Ул. Сем. 53. Барахъ, Сем. Степ. 55. Петроковский, Конст. Каз. 57. Чунжукъ, Ел., Вл., Фед., Евг., Неон., Ан., Ол. и Т. 59. Дубоссарскій, М. М. Выгонная ул. Правая сторона.	Михайловскій участокъ	10. Гоцинова, Аграф. Тр. 12. Глудова, Енд. Павл. 14. Сотовъ, Анд. Евл. 16. Гутвахъ, Ип. Ар. 18. Пипергаль, Рейз. Як. 20. Файлейбъ, Лейз. М. 22. Быховская, Цез. Ив. Дальницк. ул. 8 24. Сковородкина, Е. М. 26. Звонаревы, Ив. и С. 28. Дуварджоглу, Х. Л. 30. Дуварджоглу, Х. Л. и Кал. Дим. 32. Диамантъ, Мих. Юс. 34. Гершуни, Раф. Хлйм. 36. Урсоль, Ан. Сав. 38. Лашенко Никл. Кирил. 40. Брецеръ, Юс. и Ва. Юсиф. 42. Генеральное о-во Фр. ваксы. 44. Базовъ, Ив. Ег. 46. Кузь-Кузевъ, Фед. Сем. 48. Мрачковская, Ирино Никл. и совлад. Мельничная ул. 50. Сквиро, Алекс. Петр. 52. Ершовъ, Ив. Артем. 54. Кеплингъ, Готф. Март. 56. Бутримовы, Феод. и Ольга Ив. 58. Наливайко, Меа. Мил. 60. Бурачковская, А. М. 62. Головковъ, С. Ф. 64. Романюкъ, Алдръ Вас. 66. Винникъ, Пав. Ос. 68. Вороновичъ, Л. Ив. 70. Романенко, Сем. Тим. и М. М. 72. Дворницкая, А. М. 74. Шкаруба, Ан. Ив. Выгонная ул. МОЛЧАНОВСК. УЛ. (Ближнія Мельницы. Отъ Коссовской ул. до Лагерной ул.). Лѣвая сторона. 1. Соллогубъ, Соф. Григ. 3. Хортикъ, Мар. Изр. Смирновск. ул. 9. Качаловъ, Ив. Ив. 11. Язвинская, Мих. Фр. Дм. 13. Гончаренко, Григ. 15. Вибиковъ, Викт. Ва. 17. Тимохинъ, Андр. Лук. Пишенина ул.			
	4		6		8	26	38	
	Михайловскій участокъ		1. Британовъ, Гер. М. 3. Домбровская, Е. К. 5. Павлиди, Ник. Конст. 7. Лисецкая, Елат. Вас. 9. Червинская, Н. М. 11. Барбашъ, Сам. Абр. Михайловск. ул. 13. Клишко, Акул. Никл. 15. Смирновъ, Кон. Мих. 17. Гай, Мар. и Соф. Конст. 19. Пидановъ, Зах. Леон. 21. Кошевой, Зин. Март. 23. Городько, Ефр. Ив. Виноградная ул. Правая сторона. 2. Козаревъ, Конст. 4. Доценко, Григ. 6. Боневъ, Куз. Пант. 8. Ромлювская, М. И. 10. Берковичъ, Г. М. 12. Баранова, Ига, н-ки. 14. Стрембовскій, Никл. Бониф. 16. Табакъ, М. Менд. Михайловская ул. 18. Шидъ, Сол. Беньям. 20. Британовъ, Г. М. 14. Британовъ, Порф. Март. 22. Н-ки Диана. 4. Домъ Михаѣл. церкви. 26. Лисецкая, Евл. Никл.		Херсонскій участокъ	19. Пличинскій, А. М. 21. Липовецкая, Лея Б. 23. Рашикъ, Султ.-Али Бикб. 25. Зборовская, СураДавид. и совладѣльцы. 27. Корбулъ, лат. Петр. 29. Акт. о-во «Одесскій Частный Ломбардъ». 31. Герасимовичъ, П. М. 33. Голембювская, Э. М. 35. Гингрия, Ир. Вик. 37. Бронштейнъ, Я. Григ. Мельничная ул. 39. Поляковъ, Дюн. Ив. 41. Дехтяренко, М. А. 43. Чеховскій, Викент. 45. Иванова, Алдра Фед. 47. Ковалевъ, Гитъ Ив. 49. Перевощниковъ, Вас. Мать. 51. Горобецъ, Ул. Сем. 53. Барахъ, Сем. Степ. 55. Петроковский, Конст. Каз. 57. Чунжукъ, Ел., Вл., Фед., Евг., Неон., Ан., Ол. и Т. 59. Дубоссарскій, М. М. Выгонная ул. Правая сторона. 2. Поповскій, Ник. Ал. 4. Стойковичъ, Никл. Юрьев. 6. Сиркисъ, Морд.-Иц. Лейб. 8. Сиркисъ, Морд.-Иц. Лейб.	Херсонскій участокъ	10. Гоцинова, Аграф. Тр. 12. Глудова, Енд. Павл. 14. Сотовъ, Анд. Евл. 16. Гутвахъ, Ип. Ар. 18. Пипергаль, Рейз. Як. 20. Файлейбъ, Лейз. М. 22. Быховская, Цез. Ив. Дальницк. ул. 8 24. Сковородкина, Е. М. 26. Звонаревы, Ив. и С. 28. Дуварджоглу, Х. Л. 30. Дуварджоглу, Х. Л. и Кал. Дим. 32. Диамантъ, Мих. Юс. 34. Гершуни, Раф. Хлйм. 36. Урсоль, Ан. Сав. 38. Лашенко Никл. Кирил. 40. Брецеръ, Юс. и Ва. Юсиф. 42. Генеральное о-во Фр. ваксы. 44. Базовъ, Ив. Ег. 46. Кузь-Кузевъ, Фед. Сем. 48. Мрачковская, Ирино Никл. и совлад. Мельничная ул. 50. Сквиро, Алекс. Петр. 52. Ершовъ, Ив. Артем. 54. Кеплингъ, Готф. Март. 56. Бутримовы, Феод. и Ольга Ив. 58. Наливайко, Меа. Мил. 60. Бурачковская, А. М. 62. Головковъ, С. Ф. 64. Романюкъ, Алдръ Вас. 66. Винникъ, Пав. Ос. 68. Вороновичъ, Л. Ив. 70. Романенко, Сем. Тим. и М. М. 72. Дворницкая, А. М. 74. Шкаруба, Ан. Ив. Выгонная ул. МОЛЧАНОВСК. УЛ. (Ближнія Мельницы. Отъ Коссовской ул. до Лагерной ул.). Лѣвая сторона. 1. Соллогубъ, Соф. Григ. 3. Хортикъ, Мар. Изр. Смирновск. ул. 9. Качаловъ, Ив. Ив. 11. Язвинская, Мих. Фр. Дм. 13. Гончаренко, Григ. 15. Вибиковъ, Викт. Ва. 17. Тимохинъ, Андр. Лук. Пишенина ул.

Уч. мир. с. Полиц. уч. Уч. суд. сл.	Названія улицъ, №№ домовъ и фамилин домовладѣльцевъ.	Уч. мир. с. Полиц. уч. Уч. суд. сл.	Названія улицъ, №№ домовъ и фамилин домовладѣльцевъ.	Уч. мир. с. Полиц. уч. Уч. суд. сл.	Названія улицъ, №№ домовъ и фамилин домовладѣльцевъ.		
8	19-21. Желтновъ, Никл. Сав. (п. м.). — Сторожукъ, Арс. Гавр. — Брагинъ, Ал-ѣй Саф. 27. Костыновы, Фед. и Марія. Зоринская ул. 29. Левбензонъ, Авз. Лейб. 31. Павловъ, Гюрд. Ник. 33. Кузьминъ, Никл. Ив. 35. Бабичукъ, Вас. Сав. Лагерная ул. Правая сторона. 2. Благотв. о-во защиты дѣтей. 4. Волковы, Пав., Ив. и Конст. Ив. 6. Пичуки, Рад. и Мар. 8. Андрианова, Ир. Дм. 10. Одесское Гор. Общ. Упр. Смирновская ул. 12. Орловъ, Мих. Ив. 14. Молчанова, Кл. Вас. Пишенина ул. 18. Павловъ, Зарчукъ и Бондаренко. — Поческий, Пет. Троф. (п. м.) Зоринская ул. 26. Толстой, Петръ Серг. 28. Жипульгъ, Амвр. Ок- тав. — Трушеницынъ (п. м.). 30. Степановъ, П. П. 34. Иданковскій, Меч. Карл. — Борнсъ, Вѣра Ив. — Вѣлнковъ, Стеф. Гр. — Городск. домъ (учи- лище). — Александровъ, Алдръ Павл. Лагерная ул. МОРСКАЯ УЛИЦА. (Отъ Отрадной до Яс- ной ул.). 1. Халайджогло, С. Ив. 2. Юркашъ-Кохъ Елиз. Иос. и Огансвичъ, Евг. Иосиф. 3. Налбандова, Мар. Хр. 4. Голубашъ, Евг. Хр. 6. Мазоръ, Маркъ.	9	2	7. Манжелей (п. м.). 8. Голубашъ, Евг. Хр. 9. Бардашевскій Алдръ Авкс. (п. м.). По морскому обрыву у дачи «Отрада» — Пудичевъ, Ив. Ал. — Эржиу, Ел. Хр — Акимовичъ, Акимъ Богд. — Налбандова, Мар. Хр. — Марковъ, Л-р. Пет. — Харитоновъ, Ив. Як. — Харитоновъ, Ив. Як. — Товариинскій, Х. В. — Скульскій, Як. Кив. — Лептъ, Соф. Тим. — Шеневскій, Фед. Ан. — Шнейвейсъ, Л. Х. — Барамъ, Л. Д. и Бертикъ, К.-А. — Решко, К. К. и То- мовъ, В. Ив. — Бродскій, Арк. Еф. — Фернсъ, Ис. Ис. МОСКОВСКАЯ УЛ. (Отъ Московскаго пере- ѣзда до Ярмарочн. пл.). Лѣвая сторона. 1. Гольдштейнъ, Мих. М. 3. Ганцмахеръ, н-ки. 5. Байшъ, Моисей Лаз. 7. Повѣреннй. Иос. Л. 9. Карповъ, Ив. Терент. 11. Селунскій, Алдръ Егор. 13. Константинова, Ир. Ив. Олек. Бодель. Церковная ул. 15. Уточкинъ, Викт. Он. 17. Миллеръ, Эдуардъ Мориц. 19. Князевъ, Вас. К. Упр. Гетеловичъ, Ис. Сам. 21. Биберманъ, бр. 23. Пано, Андрей Ил. 23. Мошевой, Анг. Пр. 25. Богданъ, Вас. Ив. 27. Генардо, Марія А. 29. Бискъ, Берга Альт. 31. Бутовичъ, н-ки. 31. Пересыпскій полиц. уч. 33. Балтеръ, Борнсъ С. Упр. Маценскій. 35. Мошевой, Антось П. 37. Поповскіе, Мендель, Айз. и Д. Упр. Кравченко.	6	9	39. Бертранъ, Ольга С. Заливной п. 41. Ремншевскій, Павель Яковл. 43. Сивяверъ, Мих. Хап. 45. Сиротенко, Мих. О. 47. Сохальская, М. П. 49. Дуинъ - Маршник- вичъ, Леонъ. 51. Рогозина, Марія Н. 53. Рогозина, Марія Н. 55. Чартко - Лозовикъ, Ос. Мих. 57. Демоловичъ, Андрей. 59. Шабаевъ, Конст. 61. Абаджи, Валент. А. 61. Н-ки Д. Шабаева 63. Копылова, Анна, и Шабаева, Елиза. 65. Лихачевъ, Дм. И. 67. Маященко, Ив. Петр. 67. Самарскій, Вас. Ив. 2-я переулочъ. 69. Склаво, М. 71. Герляндъ, Ник. Ал. и Каминскій, Ст. П. 73. Руссо, Петръ, Вас., Л. и Ев. 75. Коваленко, Тат. Мак. 77. Кусисъ, Фок. Г. и Розенбергъ, М. К. 79. Цириакъ, Ал. П. 81. Полнобратская, Н. С. 83. Рытова, Д.-Ц. Моис. 85. Ташма, Эст. Марк. и Иос. и Абр. Шм. 87. Талаль, Шим. Ил. Упр. Зельнст, Гр. 89. Короватницкій, М. М. и Лютовъ, В. Ал. 91. Миrowsкая, Ш. А. 93. Червякъ, Гр. Ем. 95. Аглицкая, Эля Ар. 95. Маргулисъ, Эс. Як. 97. Фишель, Г.-Ф. и Стекинъ, С. 99. Розенбергъ, М. К. 101. Розенбергъ, М. К. 103. Розенбергъ, М. К. 105. Кретъ, Эм. К. 107. Аллдорть, Ф. Иос. 109. Кохрихъ-Ис. Як. 111. Бойченко, Ек. Ив. 113. Цимбаленко, Гавр. Петр. 115. Зильберштейнъ, Я. 117. Иностранецъ, Я. В. 117. Ронигеръ, Як. Б. 119. Лобановъ, Мих. Ив. 121. Сорочанъ, Ир. Ник. 123. Одесс. т-во сах. раф. зав. 125. Электр. ст. бельг. о-ва. 127. Брифъ, Ив. М. 127. Бенетато, Мар. А.
Михайловскій участокъ	Александровскій участокъ	Пересыпскій участокъ	Пересыпскій участокъ	Пересыпскій участокъ	Пересыпскій участокъ		
Александровскій уч.							

У. ЛАНДЕСМАНЪ. Большой выборъ мужскаго, дамскаго, дѣтск. и форменнаго платья. ПРИЕМЪ ЗАКАЗОВЪ. Улица Кондратенно, д. № 40. Тел. 5-76. ЦѢНЫ ОПТОВЫЯ. Въ магазинѣ лифтъ.

Уч. мир. с. Полнц. уч. Уч. суд. сл.	Названія улицъ, №№ домовъ и фамилин домовладѣльцевъ.	Уч. мир. с. Полнц. уч. Уч. суд. сл.	Названія улицъ, №№ домовъ и фамилин домовладѣльцевъ.	Уч. мир. с. Полнц. уч. Уч. суд. сл.	Названія улицъ, №№ домовъ и фамилин домовладѣльцевъ.
35	9	6	9	35	С
Пересыпскій участокъ	129. Купчикъ, П. Л.	Пересыпскій участокъ	24. Одесская школа му- комоловъ.	Пересыпскій участокъ	104. Эно, Мар.
	129. Легоде, Р. Э.		26. Бронславъ, Нат. Пет.		106. Менделевичъ, Д. Н. и Р. М-ны, Шау- беръ, Мао. Нис. Бенемъ, Ан. Моис.
	131. Севастопуло, К. П.		28. Легантини, Ив. Ив.		108. Клейбса, н-ки
	133. Ашкеназн, Зигфр.		30. Писко, Георг. Феокт.		110. Шапиро, Ш.-А.
	135. Эльманъ, Мар. С.		32. Жаданъ, Вас. Григ.		112. Анон. о-во старш. зап.
	137. Терещенко, Фед. М.		34. Павловъ, Илья Феоф.		114. Анон. о-во старш. зап.
	139. Блази-Мавро, И. Г.		36. Биркина, Марія Вас.		116. Генъ, Ив. Ив.
	Песочный пер.		Заливной пер.		118. Генъ, Ив. Ив.
	141. Лютовъ, Вас. Мих.		38. Жекова, Елена Ив.		120. Черепановъ, Па- Вас.
	143. Дыхановъ, Ив. Ан.		40. Захарина, Анна Ив.		122. Шеміогъ, Соф. Ме- Лек.
	145. Голикова, Мар.		42. Шейтцъ, Мар. Вац. и Ядв. Альфъ		124. Мошковичъ, Зельм.
	149. Лютовы, Вас., Мих. и Ив.		44. Глуховскій, Ис. Янк.		126. Доброва, Мар. Ив.
	151. Терещенко, Фед. Фед.		46. Параскева, Владим. Апост.		128. Футрана, С. н-ки
	153. Гемба, Мар. и Арх.		48. Бохановичъ, Анд. Анд.		130. Березкина, Роза М. и Эльманъ, С. М.
	155. Кировъ, Ив. Дм.		50. Бонановичъ, Анд. Анд.		132. Менделевичъ, Як.
	157. Янин (нж).		52. Гавалла, Георгій З.		134. Вургафъ, Б. М. Брикъ, Ел.
	159. Шпарцъ, Х. Х.		54. Гавалла, Георгій З.		136. Вургафъ.
	161. Пистряковъ, Ханмъ.		56. Шаміе, Елена Ив.		136. Зильбершмидъ, М. и Гольдбергъ, И.
	163. Раковичъ, М. Ив.		Скотобойный п.		138. Зильбершмидъ, А.
	6-й переулочъ.		58. Маргулисъ, Ис. Абр.		— Гор. аудиторія
	165. Инглези, Мар., Ан. Соф. и Над.		60. Маргулисъ, Ис. Абр.		140. Торг. д. «Шиндлеръ и Корнень».
	167. Биликъ, Л. Б.		62. Зильберманъ, Ильи Дав.		146. Федоровъ, Ник. Скрыпачевъ, Ан. Ник., Доброволь- ская, Ал. Ник., Дав- ковская, Ир. Ник., Крупеникова, Мар. Ник.
	— Голикова, Соф. Сем.		64. Берте, Ел. Амт.		152. Гор. скотобойн.
	— Терещенко, Ал. Ник.		66. Бондаренко, Федоръ Ник.		154. Гор. скотобойн.
	— Березкина, Роза М.		68. Конрадъ, Ак. и Сас- ке, Кар. Хр.		156. Гор. скотобойн.
— Эльманъ, Ал. М.	70. Конрадъ, Ак. и Саске, Кар. Хр.	158. Веллеръ, Эмм. Анд. и Браунъ, Г. и Л.			
— Ашкеназн, Зигфр. Ев.	72. Одес. т-во сах.-раф. зап.	160. Веллера, Г. н-ки			
— Бейрелисзунъ, Ид. Шл., И. Э., Б. Э. и И. Э.	74. Одес. т-во сах.-раф. зап.	160. Рейхель, Вильг.			
— Лютовы: Ник., Ив., Мих. и Вас.	Круглая площадь.	162. Веллера, Г. н-ки			
169. Бенетато, Мар. А.	— Од. т-во сах.-раф. заводовъ.	162. Городской домъ			
171. Бенетато, Мар. А.	— Од. Гор. Общ. Упр.	Ярмарочная пл.			
171. Ю.-З. жел. дорога.	76. Н-ки Неофита, Ев.	МѢЩАНСКАЯ УЛИЦА			
173. Бенетато, Констант. Денис.	78. Трахтенбергъ, Розы Абр., н-ки.	(Отъ Успенск. ул. Суворовской ул.)			
175. Бенетато, Марія А.	80. Якобсонъ, Ив. М.	Лѣвая сторона.			
— Крестовоздвиженская церковь.	84. Бланковского, Ив. Вен., н-ки.	1. Вишневская, Ал.			
19. Гаяность, Мих. Эл.	84. Бейрелисзуна, н-ки.	3. Вайсбергъ, Над.			
Правая сторона.	86. Павло, Лейб. Луа.	5. Сабанъева, Мар. Сп.			
2. Бабджанъ, Абр. Е.	88. Кравчукъ, Гр.	7. Станковичъ, Ал. Ив. Ив., Бугаевъ, Ал. и Над. Ал.			
4. Башинская, Софія Ю.	90. Анатра, Ал. Ал., Мих. Ан. и Ел. Ан.				
6. Ганцмахеръ, Шуа. Шл.	92. Анатра, Ал. Ал., Мих. Ан. и Ел. Ан.				
8. Левинъ, И. Х.	94. Анатра, Ал. Ал., Мих. Ан. и Ел. Ан.				
10. Левинъ, И. Х.	96. Электр. ст. бельг. о-ва.				
12. Анатра, Варв. Анж.	98. Электр. ст. бельг. 31 о-ва.				
14. Казанская церковь.	100. Электр. ст. бельг. о-ва.				
16. Бронславъ, Нв. Пет. — Од. Гор. Общ. У.	102. Бейрелисзуна, И., н-ки.				
18. Шварцкопфъ, Мор. Бен.					
Литейный пер.					
20. Вейнштейнъ, Григор Эммануил.					
22. Вейнштейнъ, Григор Эммануил.					

Пересыпскій участокъ

Петропавловск. уч.

Уч. мир. с. Полиц. уч. Уч. суд. сл.	Названія улицъ, №№ домовъ и фамиліи домовладѣльцевъ.	Уч. мир. с. Полиц. уч. Уч. суд. сл.	Названія улицъ, №№ домовъ и фамиліи домовладѣльцевъ.	Уч. мир. с. Полиц. уч. Уч. суд. сл.	Названія улицъ, №№ домовъ и фамиліи домовладѣльцевъ.
31	9. Табунищиковъ, Конст. Мих.	13	5. Перельманъ, Хая К. и Шакова, Ек. Ицк.	15	34. Харичкинъ, Тим. Дм.
11	11. Гителісь, Як. Н. Базарная ул.	17	7. Болгарова, Ел. Ив.	6	36. Васильевъ, Алдръ Гер.
	13. Ширманъ, Левъ.	6	9. Вулахъ, Абр. Янк. Прохоровск. ул.		38. Докукины: Аф. Ілк. и М. Г. Болгарская ул.
	15. Скульскій, Як. К.		11. Агаповъ, Ал-ѣй Ром.	8	40. Клейнъ, Пав. Удър.
	17. Тимонова, Людм.		13. Израйльская, Рух- Лей Лип.		42. Павскій, Каз. Ром.
	19. Мошковичъ, Ср. Мошк.		15. Фрайманъ, Бася Лейб.		44. Непомняшій, Вл. Ев. Старопортофр. ул.
	21. Штейнгартъ, Р. И.		17. Любарскій, Ис. Мих.		НАДЕЖДИНСКАЯ УЛ. (См. ул. Гоголя).
	23. Курисъ, Дав. Абр.		19. Одес. евр. о-во (при- ютъ для малолѣт- нихъ дѣтей).		НАЛИЧНАЯ УЛИЦА. (Слоб.-Романовка Отъ Городской ул. до Клад- бищенск. ул.).
	25. Абрамовичъ, М. Ар. Б.-Арнаутск. ул.		21. Айбиндеръ, Ср. Коп.		Лѣвая сторона.
	27. Барішъ, Ицк.-Вол. Мордк. и Рив. Дув.		23. Луцкая, Рейзл Іос.		3-5. Фарцевъ, Ал. Іос. — Науменко, Мат. Мих.
	29. Вайнбергъ, Сам. Сух.		25. Полищукъ, Ицко Лейз. Ул. 19 февраля 1861 года.		7. Корчевская, Ел. Лук.
	31. Градскій, Х. Л.		27. Бонзакова, Софья Конст.		9. Кузьминскій, Пет. Ан.
	33. Кацъ, Дав. Шмул.		29. Рейнишъ, Дув. Шм.		11. Максименко, Ек. Тим.
	35. Коганъ, Шан. Файв. Суворовская ул.		31. Кальфа, Эст. Мойс.		13. Сиденко, Вас. Ів. Слободская ул.
	Правая сторона.		33. Стоиновы, Мар., Ан., Фил. и Евт.		15. Волкова, Агр. Игн.
	2. Ларионовъ, Дим. Кир.		35. Воляхъ, Гам. Абр.		17. Чернышская, Нат. Ив.
	4. Слминъ, Ив. Иван.		37. Кута, Ив. и Як.		19а. Трофимовъ, Ст. Тр.
	6. Рекитаръ, Реа. Як. Абр., Бен., Юв., Шм. Генз. и Стефанск., Софья.		39. Лачинскій, Ц. Евс.		196. Полищукъ, Сид. Як.
	8. Шляосманъ, Шм. Л.		41. Афонинъ, Ив. Пах.		21. Корытная, Ив. Сем.
	10. Вайнбоймъ, Рув. Нафт. и Окунь, Гершъ Нис.		43. Воляхъ, Т. Шл.		23. Розенблантъ, Як. Мар. (п. м.).
	12. Райхъ, Як. Бор. Базарная ул.		45. Никифоровъ, Иванъ Фед. Болгарская ул.		25. Вильховскій, Як. Вл.
	14. Блюменцвейгъ, Бейн- Гд. Шлем.		47. Рапорторъ, Люб. Як. Старопортофр. ул.		27. Повесова, Евд. Кир.
	16. Чертковъ, Іос. Моис.		Правая сторона.		29. Пономаревъ, Никл. Иван.
	18. Гольдовская, Хая.		2. Соколовы, Георг. Гр. и Никл. Григ.		31. Почкина, Матр. Гер. Романова ул.
	20. Гуровичъ, Степ. Гр.		4. Соколова, Ан. Бен.		33-35. Абалкина, Дарья Ал-ѣв.
	22. Шестопаль, Шл. Бен.		6. Павлова, Пел. Як.		37. Христо, Евд. Григ.
	24-26. Домъ Касперов- ской церкви. Б.-Арнаутская ул.		8. Кудшигъ, Гейн. М.		39. Гринева, Ан. Фил.
	28. Клейнеръ, и-ки.		10. Лернеръ, Пинк. Фин. и Ц.-Х. Исакъова.		41а. Почкина, Матрена Гер.
	30. Калиновская, Б. Ив.		12. Драго, и-цы.		416. Корнишковскій, Пет. Влад.
	32. Королюкова, М. Дз- ня.		14. Дубинъ, Ис. Мор.		41в. Левченко, Тат. Ив.
	34. Цимбалъ, Сура. Ср.		16. Брунштейнъ, Рейзл. Прохоровская ул.		43. Лановьюкъ, Дем. П.
	36. Сѣнкевичъ - Кор- чакъ, Екат. Ив.		18. Лѣсникова, Ол. Из.		45. Копейкинъ, Мар. Ив.
	38. Спивакъ, Тауб. Хайм. Суворовск. ул.		20. Штыхнеръ, Іог. Іог.		47. Александровъ, Фед. Ив.
	МЯСОЪДОВСКАЯ УЛ. (Молдаванка Отъ Серед- инской пл. до Старо- портофранковской ул.).		22. Политова, Мар. Георг.		49-51. Де-Ифская, Мар. Павл.
	Лѣвая сторона.		24. Лернеръ, Месръ Ш.		Кладбищенск. ул.
	1. Перельманъ, и-ки.		26. Таборскіе: Фр. Фр. и Ек. Мих.		Правая сторона.
	3. Луцкая, Рейзл. Іос.		28. Кременскіе, и-ки.		— Вознесенская цер- ковь.
			30. Дорфманъ, М.-Р. Аб. Ул. 19 февраля 1861 года.		
			32. Одесская еврейская больница.		

У. ЛАНДЕСМАНЪ.

Большой выборъ мужскаго, дамскаго, дѣтск.

и форменнаго платья. ПРИЕМЪ ЗАКАЗОВЪ.

Улица Кондратенко, д. № 40. Тел. 5-76. ЦѢНЫ ОПТОВЫЯ. Въ магазинѣ лифтъ.

Уч. мир. с. Полнц. уч. Уч. суд. сл.	Названія улицъ, №№ домовъ и фамиліи домовладѣльцевъ.	Уч. мир. с. Полнц. уч. Уч. суд. сл.	Названія улицъ, №№ домовъ и фамиліи домовладѣльцевъ.	Уч. мир. с. Полнц. уч. Уч. суд. сл.	Названія улицъ, №№ домовъ и фамиліи домовладѣльцевъ.
23	10	21	14	18	10
	2. Фортуншя, Ан. Ив. 4. Хроль, Кс. Ив. 6. Портарескуль, Дав. Як. 8. Гиршбергъ, Ив. Иос. 10. Мельничукъ, Ис. Зах. 12. Ищенко, Ак. Никл. 14. Мищенко, Анд. Лук. 16. Миллеръ, Мар. Ив. 18. Михайлевичъ, Иванъ Мих., и Колесниченко, Пел. Мих. — Шнейвейсъ, Нухимъ Хам. (п. м.) 76. Розенблитъ, Як. Марг. — Корытникъ, Ив. Сем. Кладбищенск. ул. НАЛИЧН. СПУСКЪ. (Отъ Наличной ул. до Куяльницкой дор.). Лѣвая сторона.		Правая сторона. 2. Когановскія учрежденія. 4. Адамъ, Ан. и Ал. и Калинская, Люб. Сав. 6. Порро, Марг., Мар., Эд. и Дж. 8. Сарачъ, Бор. Марк. 10. Гельфантъ, Хая Гер. 12. Тельгана, Глафира Алдр. 14. Семеновъ, Як. Еф. 16. Хаджашъ, Ил. Ис. 18. Хаджашъ, Ил. Ис. 20. Клиника Новорос. универ. Валиховскій пер. 22. Ламзаки, Над. Ефр. Софійевск. ул. НЕРУБАЛЬСКАЯ УЛ. (Слоб.-Романовка). Лѣвая сторона.		6. Н-ки Савченко, Тат. (п. м.). 8. Андреева, Пр. Ник. 10. Парамоненко, Петръ Григ. 12. Парамоненко, Илья Фом. Волкова ул. 14. Толстой, Пет. Ст. 16. Шаріано, Ел. Фом. Училищная ул. 18. Бондарчукъ, Марія Ник. 20. Чайковская, Над. Ар. 22-24. Савощукъ, Конст. Степ. Рождественск. ул. 26. Моховъ, Вас. Никл. 28. Никифоровъ, Иванъ Никиф. 30. Кацуца, Ив. Гавр. 32. Чумаченко, Емельянъ Вас. Городская ул.
23		18	10	23	
Херсонскій участокъ	3-27. Павлова, Ев. К. 5а. Смолинскіе, Алдръ, Тих. и Клад. Як. 56. Лысенко, Кос. Вас. 7. Челомбіева Татьяна Мих. 11. Стефановская, Феокт. Мардар. 19. Маклаковъ, Павелъ Тим. 21. Счастливецъ Пав. Ильичъ. 23. Календо, Ан. Алдр., и н-ки Курятниковыхъ. Правая сторона. 12. Полтавскій, Вал. Гер. (п. м.). 18. Межаковъ, Мих. Ал. 20. Тараненко, Аикс. Вл. 22. Вейсъ, Анд. Франц. 24. Курятникова, Мел. Афан. 26. Гавганъ, Ак. Афан. НАРЫШКИНСК. СП. (Отъ Приморской ул. до Софійевской ул.). Лѣвая сторона.	Херсонскій участокъ	1. Стражеско, Дм. Ег. Рачкова ул. 3. Еремичъ, Вѣла Фом. 5. Озорчукъ, Марг. К. 7. Н-ки Васюкова. 9. Некрасовъ, В. (п. м.). 11. Гор. пустоногожее мѣсто. Волкова ул. 13-15. Толстой, Борисъ Мих. Училищная ул. 17. Народное училище. 19-21. Белень-де-Баллю, н-ки. Рождественск. ул. 23. Чумаченко, Ем. Вас. 25. Кравченко, Пет. Ив. Городская ул. 27. Макаренко, Андрей Мих. 29. Де-Ивскія, Мар. и Алдра Павл. (п. м.). 51. Савашукъ, К. Ст. Слободская ул. Правая сторона. 2. Александровъ, Ив. Ос. 3. Образенко, Ел. Сав. Рачкова ул.	Херсонскій участокъ	34. Прокопенко, Алдръ. 36. Соколова, Глик. Дор. 38. Шевченко, Мар. Сем. Слободская ул. 40. Ясинскій, Ст. Карл. и Ан. Фом. 42. Мостовенко, Дмитр. Мих. — Еромша, Вѣра Фом. 44. Народное училище. НИКИФОРОВА УЛИЦА. (Дальнія мельницы). — Борисовъ, Илл. Пав. — Стамеровъ, Дм. Вас. — Одес. гор. обществ. управленіе (п. м.). НИКОЛАЕВСКАЯ ДОР. (Пересыль. Отъ Ярмо рочной пл. до тракта). Лѣвая сторона. 189. Гринштейнъ, Влад. Дав. 191. Молитвенный домъ. 123. Ишковичъ, Ос. Д. 195. Подымовъ. 197. Фридманъ, Нухимъ Янк. 199. Якунина, Нат. Гавр. 201. Герценштейнъ, Дв.
21	14	18		36	9
	1. Иверсонъ, Дм. Ив. 3. Лайхтеръ, Як. 5. Эппи, Гавр. Гавр. 7. Семеновъ, Як. Еф. 9. Т-во Беллино-Фендерихъ.			Пересыпскій участокъ	

Уч. мир. с. Полиц. уч. Уч. суд. сл.	Названія улицъ, №№ домовъ и фамилія домовладѣльцевъ.	Уч. мир. с. Полиц. уч. Уч. суд. сл.	Названія улицъ, №№ домовъ и фамилія домовладѣльцевъ.	Уч. мир. с. Полиц. уч. Уч. суд. сл.	Названія улицъ, №№ домовъ и фамилія домовладѣльцевъ.	
Пересыпскій участокъ	203. Гольденштрайгъ, Вл. Дав.	Пересыпскій участокъ	222. Ставро, Вѣра Мих. съ дѣтьми.	Пересыпскій участокъ	— Вайковди, Пар. Ив. (п. м.).	
	207. Иванова, Елена.		— Ченекъ, Ан. Эм.		— Пискунова, Ел. Фед. (п. м.).	
	209. Шулеръ, Іоаннъ Г.		224. Стамателато, Конст. Ел.		— Веселовскій, М. М. (п. м.).	
	211а. Кенингъ, Генрихъ Ив.		226. Брифъ, Пав. Монс.		— Веселовская, О. Ф. (п. м.).	
	211б. Райченко, и Глушка.		228. Зерновой рынокъ.		— Шуличенко, И. П. (п. м.).	
	213. Форицъ.		230. Дыннъ, Яковъ.		— Зайцевская, Ев. К. (п. м.).	
	215. Город. мѣсто.		232. Емельянова, Марія Яковл.		— Шымченко, Матр. В. (п. м.).	
	217. Сондансъ, Управ. Аренбергъ, Бор. М.		234. Шулеръ, Хр. Ан. — Гор. мѣсто.		— Зайцевская, Ев. К. (п. м.).	
	219. Чапликъ.		238. Яковлева, І. И.		— Бондарчукъ, Л. Ив. (п. м.).	
	221. Тодоровъ.		240. Киворкъ-Оглы, Анна Ив. — Гор. мѣсто.		— Зайцевская, Ев. К. (п. м.).	
	223. Альперъ.		2-АЯ НИКОЛАЕВСКАЯ ДОРОГА.			
	225. Чернецкій, Болесл. Феликс.		(У Жеваховой горы).			
	227. Гредигеръ, Мот. Л.		— Ивановъ, Ив. Георг.		— Бесель, Г. Л. (п. м.).	
	229. Бѣлый, Панг. Ал.		— Подопригора, Пелаг. Иван.		— Соколова, Ев. Ив. (п. м.).	
	231. Цыбульскій.		— Бѣлинская, Дар. Пол.		— Повхъ, Кон. Ром. (п. м.).	
	233. Город. мѣсто.		— Кирѣевъ, Ал. Павл.		— Гой, Ф. Дав. (п. м.).	
	235. Барбашъ.		— Банкетъ, Григ. Иван.		— Троиновскій, Ан. Д. (п. м.).	
	237. Тработти.		— Волковъ, Гим. Степ.		— Оксюзь, Э. А. и В. (п. м.).	
	239. Емельяновъ.		— Чумный, Серг. Вас.		— Барачъ, Вл. Фр.	
	241. Шулеръ, Эман. Ив.		— Струменскій, Конст. Евг.		— Генекъ, Ан. Эм.	
	243. Рейманъ, В.		— Тананаки, Ел. Ант.		— Беккеръ, Л. Г.	
	245. Цвятко, Ел. Вас.		— Повхъ, Кон. и Чебанъ, Евд.		— Од. Гор. Об. Упр.	
	247. Исаковичъ, Иванъ Никиф.		— Ивановъ, Вас. Гавр.		— Горбатыи, Ив. и Мар. и Александрова, Евд.	
249. Гринштейнъ, Леонъ Дав.	— Шулеръ, Георг. Гот.	— Фришъ, Эдг. Ал.				
б. Николаева, Ал. Ив.	— Мазанова, Домна Лус.	— Рацковичъ, Ос. М. и Рахатъ, П. Сол.				
251. Везно, Гавр. Зах.	— Костандаки, Екатер. Гавр.	— Од. Гор. Об. Упр.				
253. Данчевъ, Степ.	— Ковтунъ.	— Фрите, Эдг. Ал.				
— Манжелей, Вар. Ст.	— Путѣкъ, К. В.	— Ижнскій, Ал. Вл.				
Правая сторона.	— Путниковъ, Карло.	— Од. Гор. Об. Упр.				
192. Малаховскій, Мил.	— Добровольскій Степ. Ант.	— Колягинъ, Як. П.				
194. Грязновъ, М. И., Дубининъ, Ан. Тар., Давыдовъ, Ал. М. и Петрова, Т. М.	— Сутурменко, Матр. Макс.	— Сушицнеръ, Б. М.				
196. Ароневичъ, Ил. М.	— Ошиковскій, Станис. Вик.	— Дербинскій, М. К.				
198. Шокъ, Яковъ Як.	Бланкъ, Лиза Мордух.	— Мекельницкій, Я. К.				
200. Коккинаки, Мих. П.	— Бондарева.	— Коганъ, А. Г.				
202. Бенисовичъ, Абр. Марк.	— Коренблитъ.	— Тработти, А. И.				
204-206. Шанъ, Сол. Бор.	— Гор. мѣсто.	— Н-ки С. И. Ланчева.				
206. Фишеревичъ, М. М.	— Струменскій, К. Е.	— Сушицнеръ, Б. М.				
208. Акц. о-во клеевар. заг.	— Зайцевская, Е. К.	— Везно, Г. З.				
210. Акц. о-во клеевар. заг.	— Федоровъ, Кл. Ст.	— Везно.				
212. Фидлеръ, Карлъ Х. — Фидлеръ, К.	— Трескина, Евд. К.	— Гринштейнъ, Л. А.				
214. Фанъ-Юнгъ, Кл. Л. — Од. Гор. Об. Упр.	— Задрій, Сух. Л.	— Н-ки Саконича.				
216. Городское мѣсто	— Тимченко, Илья (п. м.).	— Вайсблитъ, Ф. С.				
— Хрушова, Юс. Ил.	— Гудзовскій, І. Ф. (п. м.).	— Кофманъ, М. Иц.				
218. Бломъ, Іоаннъ Генрих.		— Шпигель, Ф. А.				
— Пташиковы: Ник. Ан., Ил. Вас. и Ал. Ил.		— Полищукъ, И. Л.				
220. Бломъ, Іоан. Генр.		— Табахъ, Б. Ш.				
		— Никифоровъ, А. Н.				

У. ЛАНДЕСМАНЪ. Большой выборъ мужскаго, дамскаго, дѣтск. и форменнаго платья. ПРИЕМЪ ЗАКАЗОВЪ. Улица Кондратенко, д. № 40. Тел. 5-76. ЦѢНЫ ОПТОВЫЯ Въ магазинѣ лифтѣ.

Уч. мир. с. Полнц. уч. Уч. суд. сл.	Названія улицъ, №№ домовъ и фамиліи домовладѣльцевъ.	Уч. мир. с. Полнц. уч. Уч. суд. сл.	Названія улицъ, №№ домовъ и фамиліи домовладѣльцевъ.	Уч. мир. с. Полнц. уч. Уч. суд. сл.	Названія улицъ, №№ домовъ и фамиліи домовладѣльцевъ.
34	НИКОЛАЕВСК. БУЛЬВ. (Отъ Воронцовск пер. до Театральнаго пер.) Лѣвая сторона. — Одесское городское обществ. упр. Ар.; Южно-Бережская артель офиціант. въ Одессѣ. Правая сторона. 1. Толстой, Пет. Сем. 2. Діалегмено, Дмит. Иван. 3. Ашкинази, Луиз. Гес. 4. Вассааъ, Соф. Ром. 5. Зарифи (Лерхе), Лаура Альв. 6. Барамъ, Берта. и Бертикъ, Елена. 7. Городской домъ. Екатериинск. пл. 8. Кошуа, Жюль Мар. Аренд. Доли, Георг. Иван. 9. Дворецъ командующ. войсками. 10. Вейнштейнъ, Григор. Эрман. 11. Анатра, Вар. Анж. Аренд. Южно-Русская артель офиц. Иван., княг. 13. Гагаринъ, Евг. Феод. 14. Магверъ, Бор. Аким. 15. Радли, Пав. Ст. Театральн. пер. НОВАЯ УЛИЦА. (Отъ Б.-Арнаутской ул. до Пантелеймон. ул.)	9	2	7	Лѣвая сторона. 1. Марголинъ, д-ръ. 3. Кайзеръ, Густ. Як. 5. Гетманенко, Іул. Сер. 7. Устименко, Георг. Ив. Суворовская ул. 9. Бидинская, Эм. Генр. 11. Мантелли, Кар. Люд. 13. Гордонъ, Л. Самс. и Ц. Юд. 15. Мишкевичъ, Евг. Вас. Пантелеймон. ул. Правая сторона. 2. Зуръ, Герм. Як. и Кайзеръ, Герм. Як. 4. Зуръ, Герм. Як. и Кайзеръ, Герм. Як. 6. Грагерова, Фейга-Бл. Арон. Суворовск. ул. 8. Воско, Петръ Георг. и Алдра Дмитр. 10. Воско, Пет. Георг. 12. Брунъ, Як. Дав. 14. Тузини, Ант. Пала. Пантелеймон. ул. НОВИКОВА УЛИЦА. (За Тираспольск. заст. Отъ Въѣздной ул. до Грузовой ул.) Лѣвая сторона. — Барбашъ, Сам. Мат. — Новиковъ, Як. — Спекторъ, Изр. Гер. Прогонная ул. — Спекторъ, Изр. Гер. Овидіопол. ул. — Гор. пустопорожнее мѣсто. Грузовая ул. Правая сторона. — Городск. пустопор. мѣсто. — Н-ки Маньковского. (зambarъ). — Фельдманъ, Бейла Абр. Привозная ул. — Гор. пустопорожнее мѣсто. — Зандѣловъ, Сильв. Илар.
	5	30	3		Въѣздная ул. — Толстой, Петръ Ст. — Н-ки Маньковского. — Домъ церковный. Столбовая ул. — Новиковъ, Як. Грузовая ул. НОВОБАЗАРНАЯ ПЛ. Лѣвая сторона. 1. Левенбергъ, Вал. Іос. 3. Дыпчо, Ал. Ст. 5. Замкова, Екат. Абр. 7. Фришъ, Люб. Ак. 9. Поповъ, Ив. Григ. Торговая ул. — Срѣтенская церковь. — Крытые рынки. Правая сторона. 2. Ткачъ, Мин. Аб. 4. Тананаки, Мар. Мих. 6. Фабрицкій, Сем. Ос. 8. Билликъ, Шл. Мош. 10. Тананаки, Мар. Мих. 12. Янакаки, Аким. Пет. 14. Мейеръ, Меч. Людв. 16. Делибалта, Мар. Ив. 18. Волковъ, Евд. Вас. 20. Бабадаглы, Ал. Вас. Торговая ул. НОВОБАЗАРН. ПЕР. (Отъ Коблевск. ул. до Нѣжинск. ул.) Лѣвая сторона. 1. Райхъ, Степ. 3. Ройтманъ, Мош. Мор. 5. Сербиновъ - Болгаровъ, Дмит. Куз. 7. Пьерато, Георг. Пан. 9. Ставро, Тат. Юрьев. 11. Ставро, Ан. Зах. 13. Горбаръ, Г. Ф. 15. Жалковский, Ханмъ. 17. Шухеръ, Шая Шимъ. Нѣжинская ул. Правая сторона. 2. Ганелинъ, Абр. Дар. Герш. 4. Бѣликовичъ, Ник. Цезар. 6. Домбровский, Адамъ. Йордан. 8. Домбровский, Адамъ. Йорд. Нѣжинская ул.

Бульварный участокъ

Александровскій участокъ

Михайловскій участокъ

Михайловскій уч.

Херсонскій участокъ



Уч. мир. с. Полиц. уч. Уч. суд. сл.	Названія улицъ, №№ домовъ и фамиліи домовладѣльцевъ	Уч. мир. с. Полиц. уч. Уч. суд. сл.	Названія улицъ, №№ домовъ и фамиліи домовладѣльцевъ	Уч. мир. с. Полиц. уч. Уч. суд. сл.	Названія улицъ, №№ домовъ и фамиліи домовладѣльцевъ
	НОВО-РЫБНАЯ УЛ. (См. Пантелеймон. ул.)	18	36. Ткаченко, Мар. Макс. и Вас. Ефим.	10	53. Хаджи, Эст. Ноев.
	НОВОСЕЛЕЦКАЯ УЛ. (Слоб.-Романовка. Отъ Рачковой ул. до Город- ской ул.)	10	38. Воробьева, Пет. Павл. и-ки.	3	55. Штейнъ, Эм. Ив.
	Лѣвая сторона.		НОВОСЕЛЬСКАГО УЛ. (Отъ Херсонской ул. до Преображенской ул.)	30	57. Шухгалтеръ, Бенц. Юс.
10	1. Зелнискій, Никл. Ив.	21	Лѣвая сторона.		59. Шеффель, Мар. Дм.
	3. Гор. пустопорожнее мѣсто.	3	1. Гальперинъ, Зейд. Из.		61. Склчкоуъ, Конст. Ег. Петра Вел. ул.
	5. Володкина, Ел. Григ.		3. Кривоходкинъ, Влад. Влад. и др.		63. Домъ Имп. Музык. О-ва.
	7. Матковский, Сем. Вас.		5. Михайловнчъ.		65. Кремеръ, Генр., Пав., К., Соф. и Ал.
	Рачкова ул.		Княжеская ул.		67. Шварцъ, Карлъ Ив.
	9. Лашенко, Пар. Григ.		7. Широченко, Лаврент. Никл.		69. Костанди, Пант. Кон- стант.
	11. Городская аудиторія Г. Г. Маразди.		9. Ведровская.		71. Шварцъ, Пав. Фридр. и Розенбергъ, Эм. Фр.
	13. Городское пустопо- роежное мѣсто.		Рождеств. пер.		73. Тиль, Рих. Вильг.
	15. Новая город. боль- ница.		11. Цесарскій.		75. Ближенскій, Миха- иль Мих.
	17. Психиатрич. больни- ца.		Коблевская ул.		Карангозова ул.
	Городская ул.		13. Свищицкій, Вѣт. Ив.		77. Городская Маринск. гимназія.
	Правая сторона.		15. Лазарева, Екат.		79. Владекъ, Левъ Льв.
	2. Ферляковскіе, Никл. Евт. и Вас. Осип.		17. Арнольдова, Марія Никл.		81. Курбзтовъ, Дмитрій Степ.
	4. Голлауэръ, Зигм. Ив.		19. Юковская, Ант. Мол.		83. Фрицъ, Фран. Генр. Спиридонов. ул.
	6а. Варшавскій, Марк., Стариковъ, Мойс., и Мишинъ, Ник. Гавр. (п. м.).		Ольгѣевская ул.		85. Лиманова, Андрея и-ки (Наст. Кузь- мина, Екат. Тимихи- на и Анна Лимано- ва).
	6б. Мишинъ, Ник. Гавр. (п. м.).		21. Брандфенбренеръ, Е. Б. и Я.		87. Реальное училище.
	Рачкова ул.		Нѣжинская ул.		89. Бабджанъ, Шеханъя Моис.
	8-12. Город. пустопор. мѣсто.		23. Домъ Срѣтенской церкви.		91. Зоншейнъ, Рув. Р. Тираспольск. ул.
	14. Туменко, Діом. Петр.		25. Домъ Срѣтенск. цер- кви.		93. Повомаренко, Яковъ Матв.
	16. Запороженко, Ив. Иван.		27. Кардашевъ, Ив. Ив.		95. Шокинъ, Вас. Куз. Упр. Саламатниъ, Гр. Моис.
	18. Тихомирова, Марія Осип.		29. Рихтеръ, Мар. Мих. и Ва. Никл.		97. Талисманъ, Ита (опе- кунъ надъ имуще- ствомъ ум. Тали- смана Нуты).
	Волкова ул.		31. Сухомлиновъ, Никл. Фед.		99. Мюллеръ, Маг.-Генр. Генр.
	20. Швецовъ, Евст. Ем.		33. Гальперина, Як. Мо- исеев. и-ки.		101. Гинзбургъ, Федоръ Никл.
	22. Дробинюкъ, Пимень Дмитр.		Конная ул.		Преображен. ул.
	24. Кардиналовскаго, П. Мих. и-ки.		35. Кондрацкій, Домен Ал-ѣв.		Правая сторона.
	26. Макаренко, Ив. Кар.		37. Лазарева, Екат. Серг.		2. Зданіе Херсонскаго полиц. участка.
	Училищная ул.		39. Репичъ, Зин. Григ.		4. Одесское отдѣленіе Императорскаго Тех- нич. о-ва.
	28. Петровъ, Григ. Ник.		41. Р-стовскіе, Мар. и Бор.		Книжеская ул.
	30. Котова, Сол. Ив.		Торговая ул.		6. Швайкевичъ, Ал-ѣй Харит.
	32-34. Синишина, Марія Гер.		43. Абба, Карлъ Петр.		
	Рождествен. ул.		45. Концельманъ, Юн. Георг.		
			47. Ситникова, Алдра Петр.		
			49. Фишманъ, Абр. Мин.		
			51. Сластовникова, Ек. Исид.		

У. ЛАНДЕСМАНЪ. Большой выборъ мужскаго, дамскаго, дѣтск. и форменнаго платья. ПРИЕМЪ ЗАКАЗОВЪ. Улица Кондратенко, д. № 40. Тел. 5-76. ЦѢНЫ ОПТОВЫЯ. Въ магазинѣ лифтъ.

Уч. мир. с.	Полнц. уч.	Уч. суд. сл.	Названія улицъ, №№ домовъ и фамилин домовладѣльцевъ	Уч. мир. с.	Полнц. уч.	Уч. суд. сл.	Названія улицъ, №№ домовъ и фамилин домовладѣльцевъ	Уч. мир. с.	Полнц. уч.	Уч. суд. сл.	Названія улицъ, №№ домовъ и фамилин домовладѣльцевъ
21	2		8. Соболевскій, Яковъ 30 Львов. 10. Колчакъ, Ан. 12. Цурканъ, Ал. Ст. 14. Марковъ, Ив. Ив. 16. Галченко, Пелаг. Никл. Рождеств. пер. 18. Безъ - Корниловичъ, Эм. Ксен. 20. Горичева, Анаст. Вас. 22. Кафаджи, Ив. Ив. и Ан. Як. 24. Люстровъ, Николай Конон. 26. Пенчо, Конст. и Дм., Спишоти, Вас. и Буакова, Ал. 28. Константиновская, Густа Исаак. 30. Дубашевскій, Павелъ Алар. Инженерный пер. 32. Казармы. 34. Ходкевичъ, Ем. Ос. 31 Ольгѣевская ул. 36. Брайкевичъ, Марія Ал-февна. 38. Ижикіе, Викт. Іос. и Леон. Людв. 40. Дмитріевъ, Георгій Сав. 7 42. Голани, Ел. Григ. 44. Зыкова, Парася. Ив. Пионовская ул. 46. Казармы. 48. Албуль, Вал. Вас. 10 Богословск. пер. 50. Рабиновичъ, Хавл Монс. и Ярошевская, Г. С. 52. Шимановскій, Франц. Ант. 38 54. Тюринъ, Ник. Иван. 56. Тюринъ, Ник. Иван. Торговая ул. 58. Куликовскій. 60. Готцианъ, Вильг. Гот. 62. Ростковскіе, Ал., Бор. и Мар. 64. Вургафты, Дав., Як. Аб. и Леон. 66. Герасимовичъ. Инавалидн. пер. 68. Лютеранская церковь. Лютеранск. пер. 70. Любинская, Марія Никл. 30	30	Херсонскій участокъ	72. Петрова, Ан., Мар. и Ал. Никл. 3 74. Минина, Евст. Петр., в-ки. 76. Вульфъ. 78. Бинеманъ, Леон. Ф. 80. Добровольская, Пр. Троф. Карагозова ул. 82. Трахтенбергъ, Г. А. 30 84. Буклукчи, Ник. Сем. и Ив. Ник. 86. Одесская Ремесленная управа. 88. Шимановскій, Митр. Вас. Спиридонов. ул. 90. Плессеръ, Л. М. 92. Вульфъ, Игн. Вл. 92-94. Одесс. союзъ русскихъ людей. 96. Марголинъ, Левъ. Тираспольск. ул. 98. Т-во Шлессельбургской мануфактуры. 100. Общество приказчиковъ-христіанъ. 102. Зильберштейнъ, М. М. 104. Григорьевъ, Мих. Фед. 106. Захаріади, А. А. 108. Галаганъ, М. А. 110. Исаковичъ, Дан. Сам. 112. Ларионовъ, Дмитр. Преображ. ул. НОВЫЙ ПЕРЕУЛОКЪ. (Ближнія мельницы). Лѣвая сторона. — Котляренко, Над. Ив. — Махонинъ, Як. Карп. Смирновская ул. Правая сторона. — Перкель, Изр. Як. — Сухоруковъ, Опис. Иван. Смирновская ул. НЪЖИНСКАЯ УЛИЦА (Отъ Ольгѣевской ул. до Преображ. ул.). Лѣвая сторона. 1. Градовскій. 3	3	Херсонскій участокъ	3. Терло, Як. Морд. 5. Гроссуль - Голстой, Бор. Мих. 7. Бѣликовичъ, Никл. Цез., во врем. влад. Вогакъ, Магд. Мих. Новобазари. пер. 9. Шухеръ, Шая Шим. Конная ул. 11. Ткачъ, Минця Абон. 13. Тананаки, Мар. Мих. 15. Фабричкіе, Сем. Ос. и Люб. Пав. 17. Бидлингъ, Шл. Мошк. 19. Тананаки, Мар. Мих. 21. Янзаки, Абул. Пет. и др. 23. Мейеръ, Меч. Людв. и Фек. Кон. 25. Делибаатъ, Мар. Ив. 27. Волковъ, Евд. Вас. 29. Жукъ, Дар. Вас. 31. Бабадаглы, Алдра Вас. 33. Богуславская, Марія Конст. Торговая ул. 35. Богуславская, Марія Конст. 37. Моргуансъ, Фанни Ал-фев. Срѣтенск. пер. 39. Лореничъ, Лаура Карп. 41. Коджакъ, Сар. Ис. и Ферикъ, Абв. Ис. 43. Асангъ, Ел. Конст. 45. Кузнецова, Мар. М. 47. Ермошкинъ, Алдръ Петр. Петра Вез. ул. 49. Мармарино, Ел. Ив. ум. 51. Бугаевскій, Ис. Абв. 53. Готлибъ, Бор. Эом. 35. Домъ Евягел.-благотѣлской общины. 57. Скарлато, Александръ Павл. 59. Теохариди, Теох. и Андр. Георг. 61. Максимось, Вас. Ив. С. 63. Марышесь, Ак. Ив. Аренд. Каминская, Алдра Вл. Карагозова ул. 65. Ашиковъ, Ал. Арт. 67. Болгаровъ, Алдръ Вас. 69. Казариновъ, Петръ Алдр. 71. Фельдманъ, Як. Нус. Спиридонов. ул.		

Херсонскій участокъ

Херсонскій участокъ

Петропавловскій участокъ

Михайловскій участокъ

Херсон. уч.

Уч. мир. с. Полниц. уч. Уч. суд. сл.	Названія улицъ, №№ домовъ и фамилин домовладѣльцевъ	Уч. мир. с. Полниц. уч. Уч. суд. сл.	Названія улицъ, №№ домовъ и фамилин домовладѣльцевъ	Уч. мир. с. Полниц. уч. Уч. суд. сл.	Названія улицъ, №№ домовъ и фамилин домовладѣльцевъ
30	11	30	11	7	8
Херсонскій участокъ	Бульварн. уч.	3	31	4	Михайловскій участокъ
	73. Ратновскій, И. Б. 75. Гудлетъ, Елна, Ив. 77. Сербудова, Алдра Гавр. 79. Трахтенбергъ, Ида Алдр. Упр. Рапо- портъ, Р. Тираспольск. ул. Правая сторона.		62. Стемпковскій, Сем. Өом. Аренд. Ам- батьелло, Андр. Д. 64. Яворовская, Алекс. Ав. 66. Коссаговская, Елена Андр. и Никитина, Мар. Андр. Упр. Хаджопуло, И. Х. 68. Балашевъ, Сер. Евд Тираспольск. ул. 70. Котронео, Ив. К. 72. Григорашенко, Агр. Прок. Преображ. ул. ОБСЕРВАТОРН. ПЕР. (Отъ Стурдаовск пер. до Лидерсовск. бульв.). Лѣвая сторона.		— Фишеровичъ (зерн. маг.). — Фишеровичъ (зерн. маг.). — Менделевичъ, н-ки (зерн. маг.). Гуляева ул. — Хароль, н-ки (зерн. маг.). — Анатра, бр. (зернов. маг.). — Грановъ, Викт. (зер. маг.). — Грановъ, Викт. (зерн. маг.). Усатова ул. — Перець, Никл. Самс. (зерн. маг.). — Перець, Никл. Самс. (зерн. маг.). — Перець, Никл. Самс. (зерн. маг.). — Перець, н-ки. — Перець, н-ки. — Перець, н-ки. Мельничная ул. — Барбашъ, Сам. Мат. — Барбашъ, Сам. Мат. — Шимановскій, (зерн. маг.). Бирюкова ул. — Майданскій (зернов. маг.). — Карювъ, Петръ Ан. — Домъ Ю. З. ж. д. — Домъ женск. благод. о-ва. Степовая ул. Правая сторона. (3-я линия). — Город. домъ. — Маньковскій (зерн. маг.). — Новиковъ, Як. (зерн. маг.). — Бухштабъ, Аб. (зерн. маг.). — Домъ женск. благод. о-ва. — Жимрони (зерн. ма- газ.). Гуляева ул. — Кременчуцкій (зерн. маг.). — Макимось (зерн. маг.). — Мавро-Біязи (зерн. маг.). Усатова ул.
	2. Бронфенбренеръ, Э. Генр. 4. Домъ Срѣтенск. цер- кви. 6. Домъ Срѣтенск. цер- кви. 8. Кардзашевъ, Иванъ Иван. 10. Рихтеръ, Мар. Мих. 12. Сухомлиновъ, Никл. Фед. Конная ул. 14. Тананаки, Дм. Фед. 16. Михельсонъ, Мих. Бор. 18. Рихтеръ, Андр. Кар. 20. Розентъ, Фанни Изр. Торговая ул. 22. Эгизъ, Садукъ и Бо- рокъ Симон. 24. Яншекъ, Георг. Пав. 26. Панченко - Чалско, Никл. Фед. и Вара. Гавр. 28. Герценштейнъ, Дав. Нух. 30. Михельсонъ, Мих. Бор. 32. Кофманъ, Мих., Зей- ликъ и Ис. Шл. 34. Файвелевичъ, Дора Сам. и Мар. Сол. Аренд. Кабатинскъ, Раф. Ив. 36. Протопоповъ, Васил. Як. 38. Стефановъ, Еф. Пет. 40. Мееръ, Кар. Карл. Петра Вел. ул. 42. Рашевы, Дим. Ал. и Вас. Ал. 44. Тиктинъ, Ос. Герм. 46. Кусисъ, Өок. Гарв. 48. Шварцъ, Карлъ Ив. 50. Тобахъ, Солом. Як. 52. Вернетта, Эри. Септ. Карангозова ул. 54. Яковлевъ, Мих. Ал. 56. Веселовскій, Конст. 58. Славинская, Мих. Юльев. 60. Тарановъ, Алдръ Герас.	31	4	7	8
	Бульварный участокъ		Михайловскій уч.		
	1а. Лемме, Мар. Юль- евна и Мюльманъ, Анна Юльевна. 16. Лемме, Карлъ Юл. 3. Магнеръ, Дав. Аким. 5а. Доманскій, Ник. Иван. 5б. Орбинские, бр. 7. Потоцкій, к. к. 9. Бар. фонъ Сталь, Надежда Павл. 11. Мазоръ, Марк. М. 13. Гассельблагъ, Роб. Густ. 15. Тауэръ, Ента - Роза Бонд. 17. Черноморское благо- творительное о-во. 19. Фабрицкая, Лисбовъ Павл. Лидерсовск. бул. Правая сторона. 2. Витте, Оск. Коандр. 4. Еранцева, Над. Фед. 6. Масляниковъ, Н. И. 8. Соколова, Соф. Ив. 10. Масъ, Өома Арист. Лидерсовск. бул. ОВИДИОПОЛЬСК. ДОР. (За Тираспольской заст. Отъ Новиковой ул. до Степовой ул.). Лѣвая сторона. — Ширманъ (зерн. ма- газ.).				

У. ЛАНДЕСМАНЪ. Большой выборъ мужского, дамского, дѣтск. и форменнаго платья. ПРИЕМЪ ЗАКАЗОВЪ.
Улица Кондратенно, д. № 40. Тел. 5-76. ЦѢНЫ ОПТОВЫЯ Въ магазинѣ лифтъ.

Уч. мир. с. Полн. уч. Уч. суд. сл.	Названія улицъ, №№ домовъ и фамиліи домовладѣльцевъ	Уч. мир. с. Полн. уч. Уч. суд. сл.	Названія улицъ, №№ домовъ и фамиліи домовладѣльцевъ	Уч. мир. с. Полн. уч. Уч. суд. сл.	Названія улицъ, №№ домовъ и фамиліи домовладѣльцевъ			
		25	19. Зд. Судебныхъ Уста- новлений. Судебный пер.	13	7	87. Панаіоти, Конст. Дм. 89. Кондрашовъ, Филім. Ник. 91. Кондрашовъ, Филім. Ник. 93. Каравья, Анг. Конст. Преображ. ул. 95. Ляшенко, Дим. Петр. 97. Карнауховъ, Дмитр. Никл. 99. Микѣшичь, Конст. Алдровичъ. 101. Сиротскій пріютъ Гладкова. Старопорт. ул.		
37	21. Волкова, Соф. Моис. 23. Лапинъ, Леонъ Як. 25. Фоскаріно, Иа Спир- рид. 27. Мазоръ, Маркъ Мо- ис. (п. м.). Морская ул. Правая сторона.	13	29. Θεодориди, Пет. Фед. 31. Діамандиди, Мар. Ив. 33. Мазруха, Иц.-Лейбъ Герш. 35. Чензлыга, Марф. Гр. 37. Шамашъ, выб. Эл. Юс., Эман. и Моис. Ис. 39. Хоросановъ, Арташ. 41. Смоляръ, Эля Бейн. 43. Панаіоти, Аддра Ни- колаевна. 45. Меньшиковъ, Григ. Наз. 47. Иткины, Як.-Мееръ Иар. Берк. и Шиф- ра Нус.-Дув. 49. Фролова, Пеллг Сем. 51. Корчинская, Ек. Тим. 53. Богопольская, Ента Мошк. 55. Машкина, Мар Ром. 57. Стамателаго, Еванг. Герас. 59. Дѣтек Пріютъ Име- ни Имп. Маріи Фе- одоровны. Ал. Ап- рѣлевъ, Θεд. Ив. 61. Канторъ, Нис. Лип. 63. Н-ки Клейнеръ. Александр. ул.	31	6	9	2	2. Телалъ, Сол. Як. 4. Новгородскій, Мил. Абр., и Слуцкій, Якс Арон. 6. Штейнбаргъ, Іосъ- Мойше Якс. 8. Перазичъ, Марья Θε- доровна. 10. Магнеръ, Бор. Аким. 12. Марковъ, Ив. Вас. 14. Орбинскій, С. Р. Ар. Шаргородскій, Ш. М. 16. Кріонъ, Конст. Пасх. 18. Кримеры, Мирля-Рух- ля, Вольфъ и Аддръ Вильг. 20. Де - Матасъ, Петръ Петр. 22. Кравченко, Феодос. Моис. 24. Мишкевичъ, Евг. Вас. Новая ул. 26. Тузини, Ант. Павл. 28. Брузальскій, Мих. Алдр. 30. Темели, Мар. Зах. съ дѣтьми. 32. Кохманская, Агрип. Ив. 34. Фонъ-Финкенштейнъ, Лид. Тим. 36. Одес. Греч. Муж- ское Училище. Ул. Полтавск. Поб. 38. Бр. Тарнополь, Мор. и Дан. Іоан. 40. Розенъ, Ос. Никл. Гимназическ. ул. 42. Галюзмалы: Ханмъ- Гершъ и Уш. Мор.- Лейб. 44. Шудькройтъ, Абр. Ханмъ и Хая Ушер. Юс. 46. Алексѣевъ, Карпъ Як. 48. Арчакова, Мар. Ром. 50. Кацъ, Дув. Шмуг.
39	2. Коллонтай, Вас. Аки- мовна. 4. Значко-Яворская, Ма- рія Альб. 6. Кукушкины: Вл. Ник. и Ел. Ал. 8. Вульфъ, Игн. Влс- лвсл. 10. Оприць, Юд. Алдр. 12. Винкинъ, Мат. Людв. 14. Фесенко, Вѣра Фе- дос. 16. Мазоръ, М. М. Морская ул. ПАНТЕЛЕЙМОН. УЛ. (Отъ ул. Бѣлинскаго до Старопортофранк. ул.). Лѣвая сторона.	Александровскій участокъ	65. Потпандопуло, Сем. и Спирид. 67. Корчинскій, Василій Митр. 69. Бр. Захарько, Ив. и Андр. Георг. 71. Фридманъ, Гд.-Рув. Лейб. 73. Панаіоти, Конст. Дм. 75. Корчинскій, Митроф. Павл. 77. Клейбсъ, Я. Нус. Сол., Елиз. и Лиза Леон., Капникъ, Зин. Леонт., Глацъ, Ли- за Лип. 79. Кременчуцкіе, Шм., Шл. и Герш. Лип. 81. Гринштивель, Хаск. Вигд. 83. Рыженкова, Марія Фок. 85. Левенбергъ, Изр. Ис.	Александровскій участокъ	25			
41	1. Семененко, Як. Еф. 3а. Конельскій, Юс. Л. 36. О-во домовладѣль- цевъ. 5. Ово домовладѣльц. Ул. Полтавск. Поб. 7. Виттъ, Мар. Сем. 9. Гурфинкель, Эст. Лей Иик. и Крем- манъ, Як. Иик. 11. Рожинскій, Як. Мен. Гимназическ. ул. 13. 5-ая гимназія. 15. Донцовъ, Андр. Тим. 17. Земская управа. Земская ул.							

Уч. мир. с.	Полиц. уч.	Уч. суд. сл.	Названія улицъ, №№ домовъ и фамиліи домовладѣльцевъ	Уч. мир. с.	Полиц. уч.	Уч. суд. сл.	Названія улицъ, №№ домовъ и фамиліи домовладѣльцевъ	Уч. мир. с.	Полиц. уч.	Уч. суд. сл.	Названія улицъ, №№ домовъ и фамиліи домовладѣльцевъ	
25	6		52. Кисель, Мих. Франц. 54. Чуругинъ, Ив. Ос. 56. Шестопаль, Сол. Вигдоровъ. Земская ул.	13	7		116. Болгарова, Мар. Ив. 118. Шапошникова, Ан. Конст. Преображ. ул.	35	9		— Пироговъ. — Бойко. — Стойкина, Евд. Григ. — Денисовъ, Ст. — Осачевъ, Як. — Петровский, Наз. Б. — Кирилловъ, Григ. — Делинъ, Ем. Мих. — Дорошъ, Матв. Ал. — Волковъ, Мих. — Янковская, Юл. Ник. — Лазовскій, Як. — Постниковъ, Ал-дръ. — Леоновъ, Эока Мих. — Скрипкина, Мар. Н. — Подвысоцкая, Ефрос. Иван. — Ходосевичъ, Ос. П. — Комнатный, Еф. — Скаковъ, Арс. — Лаврикъ, Ник. Ник. — Либиранскій, Дм. Ник. — Спиблинъ, Дем. Тим. — Кассюра Андр. Григ. — Закревскій. — Закъ, Ал. Иван. — Закъ, Иванъ Ал. — Милицкій, Пав. Дор. — Вайнштейнъ, Шим. Эл. — Литвинъ, Сим. Абр. — Афанасьевы, Андр. Вас. и Ст. Григ. — Сильчиковъ, Бониф. — Церелунгъ, Францъ. — Карповичъ, Францъ. — Дормостукъ, Сем. — Пудровъ, Кондр. — Макъ, Кондр. — Телаль, Ефр. Монс. — Голышенко, Иванъ. — Сербовъ, Георг. Ник. — Шмуклеръ, Р. Фр. Мих. — Пивоваровъ, Варф. — Машталеръ, Арх. П.	
			58. Аѳонское Андрееское Подворье. 60. Авласовъ, Оѳеранонтъ Аким. 62. Бараникъ, Соф. Як. Пушкинская ул. 64. Фельдманъ, Бейла Абр. 66. Аѳонское Пантелеймоновское Подворье. 68. Фельдманъ, Голда Абр. и Ос. Бенц. Ришельевск. ул.	31	6		120. Розенблатъ, Шен. Пинк. 122. Бажоле, Эри. Берн. 124. Теперь, Абр. Монс. 126. Микѣшинъ, Конст. Адр. 128. Авчишикова, Викт. Франц. 130. Н-ки Грищенко. 132. Абрамовичъ, Сося Герши. 134. Абрамовичъ, Сося Герши. 136. Николаевъ, Вас. Ив. Старопорт. ул.				— Пироговъ. — Бойко. — Стойкина, Евд. Григ. — Денисовъ, Ст. — Осачевъ, Як. — Петровский, Наз. Б. — Кирилловъ, Григ. — Делинъ, Ем. Мих. — Дорошъ, Матв. Ал. — Волковъ, Мих. — Янковская, Юл. Ник. — Лазовскій, Як. — Постниковъ, Ал-дръ. — Леоновъ, Эока Мих. — Скрипкина, Мар. Н. — Подвысоцкая, Ефрос. Иван. — Ходосевичъ, Ос. П. — Комнатный, Еф. — Скаковъ, Арс. — Лаврикъ, Ник. Ник. — Либиранскій, Дм. Ник. — Спиблинъ, Дем. Тим. — Кассюра Андр. Григ. — Закревскій. — Закъ, Ал. Иван. — Закъ, Иванъ Ал. — Милицкій, Пав. Дор. — Вайнштейнъ, Шим. Эл. — Литвинъ, Сим. Абр. — Афанасьевы, Андр. Вас. и Ст. Григ. — Сильчиковъ, Бониф. — Церелунгъ, Францъ. — Карповичъ, Францъ. — Дормостукъ, Сем. — Пудровъ, Кондр. — Макъ, Кондр. — Телаль, Ефр. Монс. — Голышенко, Иванъ. — Сербовъ, Георг. Ник. — Шмуклеръ, Р. Фр. Мих. — Пивоваровъ, Варф. — Машталеръ, Арх. П.	
29	7		70. Кукули, Ел. Ив. 72. Арванити, Спир. и Никл. Пант. 74. Рейкселеръ, Солом. Изр. и Баш. Герш. 76. Георги, Конст. Георг. 78. Логиновъ, Гавр. Алѣкс. Неборыкины, Фед., Вас., Алекс. и Матр., Челемтаева, Марія и Андриевская, Анна. Екатери. ул.	36	9		— Тарасенко, Ан. Ак. — Савеличъ, Гр. Дем. — Херсонская, Сура А. — Херсонскій, Монс. А. — Херсонскій, Алт. А. Правая сторона. — Токаренко, Ив. Макс. — Черненко, Кондр. — Масляченко, Сергѣй Ив. — Паукига, Станисл. — Затворнищій, Ив. — Акц. о-во «Викандеръ и Ларсонъ». — Кимбель, Як. Антон. — Гор. мѣсто. — Гандельманъ, Шмуль Марг. — Герденштейнъ, Арон. — Непомняшій, Дем. — Гор. мѣсто. — Билюкъ, Егоръ. — Гор. мѣсто. — Балтская еврейская синагога. — Черевиченко, Петръ Кузм. — Гор. мѣсто. — Шокъ, Кар. Ив. — Шокъ, Кар. Ив. ПЕСКИ. (Пересыль). — Гречковскій, Вас. — Поливинъ, Степ. — Павленко, Горд.				1-й ПЕРЕУЛОКЪ. (Пересыль). ЛѢВАЯ СТОРОНА ПРАВАЯ СТОРОНА ПЕСОЧНЫЯ ПЕР. (4-а) (Пересыль). ЛѢВАЯ СТОРОНА — Гор. мѣсто. — Менделевичъ, Осип. Московская ул. — Купчикъ, Леонъ П. ПРАВАЯ СТОРОНА — Пустопор. мѣсто. — Клейбсъ, Бор. Монс. Московская ул. — Бейрелейсонъ, Ароп.	
13			82. Т-во «А. К. Дубининъ». 84. Фуксъ, Мееръ Либ. 86. Капульскій, Ивк. Давид. 88. Казась, Юс. Сам. 90. Дуварджоголо, Христ. Лаз. 92. Флексоръ, Ис. Самс. 94. Левинъ, Песа Ос. 96. Лобмиллеръ, Владг. Ил. 98. Стамателато, Еванг. Герас. 100. Высокій, Вол. Айз. 102. Донцовъ, Алдръ Тим. 104. Донцовъ, Алдръ Тим. 106. Ичаджикъ, Ил., Борис., Мар. и Юф. Сам. 108. Кондрашовъ, Панф. Никиф. 110. Нароконный, Вас. Вл. Александр. уч. 112. Захарько: Ив. и Ант. Г. 114. Анатра, Алдра Ал. и Мих. и Ел. Анж.									

Александровскій участокъ

Ал. уч.

Михайловскій уч.

1

36

Пересыпскій участокъ

Пересыпскій участокъ

Мих.

ул.

П.

Монс.

ул.

П.

Уч. мир. с. Полиц. уч. Уч. суд. сл.	Названія улицъ, №№ домовъ и фамиліи домовладѣльцевъ	Уч. мир. с. Полиц. уч. Уч. суд. сл.	Названія улицъ, №№ домовъ и фамиліи домовладѣльцевъ	Уч. мир. с. Полиц. уч. Уч. суд. сл.	Названія улицъ, №№ домовъ и фамиліи домовладѣльцевъ		
9	<p>— Параскевопуло, Пан. Анаст.</p> <p>— Соколовскій, Евд. А. Божакіна ул.</p> <p>ПЕСОЧНЫЙ ПЕР. (5-й). (Пересыпь).</p> <p>Лѣвая сторона.</p> <p>— Анон. об-во «Маргаринъ».</p> <p>— Біязи-Мауро, Ил. Гер. Московская ул.</p> <p>— Терещенко, Фед. М.</p> <p>— Полотно Кульницк. жел. дор.</p> <p>Правая сторона.</p> <p>— Генъ, Ив. Ив.</p> <p>— Генъ, Ив. Ив. Московская ул.</p> <p>— Лютовъ, Мих. Вас.</p> <p>— Лютовъ, Мих. Вас. Божакіна ул.</p> <p>ПЕТРА ВЕЛИКАГО УЛ. (Отъ Елисаветинск. до ул. Новосельскаго).</p> <p>Лѣвая сторона.</p> <p>1. Инберъ, Ис. Лаз., Айхенвальдъ, Мат. Лаз. и Баржанская, Ал. Лаз.</p> <p>3. Ильминская, Мар. К. Херсонская ул.</p> <p>5. Семерія, Мар. Ис., Дубенская, Мат. Ис.</p> <p>7. Невракина, Мар. С. Ар. Версановъ, Ел. Венед.</p> <p>9. Невракинъ, Василій Ал-др.</p> <p>Садовая ул.</p> <p>11. Шаміе, Ел. Ив.</p> <p>13. Манцева, Сл. Мих.</p> <p>15. Казариновъ, Иванъ Ал-фев.</p> <p>17. Казариновъ, Иванъ Алдр.</p> <p>Коблевская ул.</p> <p>19. Безнощенко, Ел. Ив.</p> <p>21. Ильминская, Марія Конст.</p> <p>23. Мартыновскій, Вас. Никл.</p> <p>25. Шедеверь, Анна Як.</p> <p>27. Городской домъ.</p>	30	3	<p>Нѣжинская ул.</p> <p>29. Рашеева, Варв. Дм.</p> <p>31. Твердохлѣбовъ, Ник. Павл.</p> <p>33. Книгиня Мещерская, Мат.</p> <p>35. Домъ Имп. Музык о-ва.</p> <p>Новосельск. ул.</p> <p>Правая сторона.</p> <p>2. Императ. Новорос университетъ.</p> <p>Херсонская ул.</p> <p>4. Мосмалева, Георг. Мих. и Викт. Георг.</p> <p>6. Аркудинская, Люб. Львов.</p> <p>8. Вассаль, Алдръ Ром. Садовая ул.</p> <p>10. Котляревскій, Пав. Петр.</p> <p>12. Саске, Карол. Христ.</p> <p>14. Оедорова, Ан. Вас.</p> <p>16. Никитинъ, Никл. Зах. Коблевская ул.</p> <p>18. Сиркисть, Ид.</p> <p>20. Яновская, Ел. Павл.</p> <p>22. Нагорскій, Евг. Ив.</p> <p>24. Ермошкинъ, Алдръ Петр.</p> <p>Нѣжинская ул.</p> <p>26. Мееръ, Вильг. Карл.</p> <p>28. Гранць, Сус. Лор.</p> <p>30. Миросхеджи, Федор. Спир. Арент Зинкевичъ, Бол. Григ.</p> <p>32. Скачковъ, Конст. Ег. Новосельск. ул.</p> <p>ПЕТРОПАВЛОВСК. УЛ. (Молдаванка. Отъ Старопортофр. ул. до Балк. ул.).</p>	32	13	<p>Лѣвая сторона.</p> <p>— Инавалин. домъ мѣшанской управы. Виѣшняя ул.</p> <p>1. Наслѣдн. Базиди. Манежная ул.</p> <p>3. Шпарць, Як. Шм.</p> <p>5. Маляренко, Матренѣ Сераф.</p> <p>Садиловская ул.</p> <p>7. Флейшеръ, Иос. Гери. н-ки.</p> <p>Южная ул.</p> <p>9. Городской дсмъ.</p> <p>11. Гойманъ, Алдр. Зах. Мастерская ул.</p> <p>13. Барановъ, Як. Федос.</p> <p>15. Саричевъ, Ив. Ив. Ризовская ул.</p> <p>17. Голубокъ, Конст.</p> <p>19. Тарановы: Мар. Ник., Ал. и Ник. М-чи.</p> <p>21. Об-во покровитель-ства животнымъ.</p> <p>23. Раузовъ, Зин. Ив.</p> <p>25. Гешеле, Авг. Ив.</p> <p>27. Толстошеевъ, Ил. Ив.</p> <p>29. Барановъ, Як.</p> <p>31. Швенднеръ, Арент Глуховскій.</p> <p>33. Барановъ, Як. Фед.</p> <p>35. Зайцевъ, Фил. Мих. Косвенная ул.</p> <p>37. Кюзенъ, н-ки.</p> <p>39. Масюкова, Сура.</p> <p>41. Бандровскіе, Пав. и Евф.</p> <p>43. Полевой, Ив.</p> <p>45-47. Федоренко, Алек-сандръ Марк.</p> <p>49. Фрейндъ, К. Мор.</p> <p>51. Рыбкинъ, Григ. Ив.</p> <p>53. Притченко, Матр. Е.</p> <p>55. Кейлюкъ, Ем. Ан.</p> <p>57. Шапиро: Роз. ч. Дав. Балковская ул.</p> <p>Правая сторона.</p> <p>— Массовскій ночлеж-ный пріютъ.</p> <p>— Дневной дѣтск. прі-ютъ.</p> <p>Виѣшняя ул.</p> <p>— Духовное училище и церковь.</p> <p>2. Малхасовъ, Христ. Малх.</p> <p>Манежная ул.</p> <p>— Петропавловск. цер-ковь.</p>

У. ЛАНДЕСМАНЪ. Большой выборъ мужского, дамского, дѣтск. и форменнаго платья. ПРИЕМЪ ЗАКАЗОВЪ. Улица Кондратенко, д. № 40. Тел. 5-76. ЦѢНЫ ОПТОВЫЯ. Въ магазинѣ лифтъ.

Уч. мир. с. Полиц. уч. Уч. суд. сл.	Названия улиц, №№ домовъ и фамилии домовладельцевъ	Уч. мир. с. Полиц. уч. Уч. суд. сл.	Названия улиц, №№ домовъ и фамилии домовладельцевъ	Уч. мир. с. Полиц. уч. Уч. суд. сл.	Названия улиц, №№ домовъ и фамилии домовладельцевъ
10	13 4. Добродѣевъ, Влад. Иван. Садиковск. ул. 6. Кочубей, Куз. Ив. 8. Грекова, Ел. Мих. 10. Каральный, Вас. Як. Южная ул. 12. Колягина, Елена. 14. Зайцева, Марія 16. Злочевскій, Дм. Гр. Мастерская ул.			38	8 — Железовъ, Гнк. Сав. — Молчанова, Кл. Вас. — Гинтовъ, Ив. Алар. — Иванова, Пелаг. Гар. Молчановск. ул. — Чашкъ, Эст. Уш. — Фастова, Праск. Пол. 1а. Никъ, Юл. Вас. 16. Стояновъ, Ст. Фил. 5. Юченкова, Тат. Мих. 9. Ясьевичъ, Ив. Ев. 11. Сосюра, Як. Вас. 13. Гиль, Юс. и Над. 15. Замотавы: Серг. Дим., Ст., Ник. Мар. и Ив. 17. Карцевы: Нат. и Ан. 19. Колий, Григ. Нисиф. 19. Болотниковъ, Григ. Артем. 21. Богушевы: Фил. Ф. и Ан. Ив. 23. Бѣльскіе: Дм. и М. 25. Радзиховскій, Васил. Захар. 27. Тимчинскіе: Васил. и Тат. Юрьевская ул. 29. Дюпонъ, Юл. Людв. 31. Шинмановъ, Мих. Никл. 33. Савостѣва, Ан. М. 37. Синькевичъ, Петр. Юліан. 39. Школенко, Ем. Кас. 41. Жвалевскій, Ос. Мих. — Хортникъ, Мар. Ив. 47. Чушжукъ, Зин. Дм. — Маѣва, Кс. Ос. — Стоянова, Зин. Дм. Балковская ул. Правая сторона. — Бочаровъ, Дм. — Бочаровъ, Дм. Молчановская ул. — Бочаровъ, Хр. — Яухъ: Ам. и Соф. 8. Бартосеничъ, Ам. 10. Бударочкинъ, Ив. 12. Блохинъ, Пав. Пав. 14. Пчелкинъ, Вл. Ив. — Елизаровъ, Аф. Ф. Виржау, Мих. Сем. О. Сем. 16. Максименко, Го. Кал. Юрьевская ул. 18. Тихоходъ, Ив. Гр. 22. Ожуршаръ, Барабл. жапъ. 24. Мелешко, Ол. 26. Канюкиль, Спир.
24	18. Негребешкій, Станис. Андр. 20. Котляревскій, Лейба Хант. Ризовская ул. 22. Стадиченко, Анна. 24. Фощевская, Марія Андр. 26. Бондаренко, Ос. М. 28. Воронинъ, Іусг. Як. Староконный пер. 30. Дымовъ, Ил. Георг., Торская, Юл. Гр. и Лебедева-Лесина, В. Георг. 32. Непомнящій, Агр. К. 34. Рѣзниковъ, Ил. 36. Витюковъ, Ив. Никл. 38. Стариковъ, Николай Ал. Косвенная ул. 40. Георги, Ив. Лук. 42. Гроль, Ферд. Авг. 44. Юрасовъ, Кир. Андр. 46. Ниситинъ, Ал. и С. 48. Сидларовъ, Ив. 50. Германъ, Абр. Дав. 52. Скрынкаревъ, Антон. Давид. 54. Ворнишова, Еег. 56. Стяцова, Ир. Кондр. 58. Савосинъ, Евф. Ник. 60. Ошацъ, Мита Карл. 62. Ткаченко, Пав., Го- дубова, Пел., Кра- узь, Матр., Кобозева, Соф. и Крукъ, Мел. 64. Омельченко, Исид. Андр. и-ки. 66. Карасевъ, Серг. Ив. Балковская ул. ПИРОГОВСКАЯ УЛ. (Отъ Французск. буль- вара до Куликовск. пер. и дальше). Лѣвая сторона.	37	2 — Гуровичъ, Зиг. Сам. — Зильбербергъ, Яковъ Влад. 1. Стороженко, Тер. К. 3. О-во квартировлад. 5. Куисъ, Ал. Фок. Паригори, Конст. и Леонтиди, Анаст. 7. Вилькинсъ, Роб. Ив. 7. Раухвергеръ, Генр. Лаз. 9. Раухвергеръ, Ф. Як. 9. Раухвергеръ, Іос. Г. 9. Раухвергеръ, Раф. и Шл. Г. 11. Раухвергеръ, Пав. Григ. 13. Бодаревская, Евген. Апол. 15. Веркемейстеръ, Эмил. Георг. 17. Калижнинское Пиво- варенное т-во. — Макаровъ. 19. Коганъ, Ел. Адам. 21. Новишкій, Іос. Дом. 23. Тихомирова, Ан. Куликов. п-р. 1-я. 25. Мелентьева, Эльвира Эдуард. 27. Фукъ, Жоз. Франц. 29. Вроновскій, Лук. Б. — Халайджогло, С. Ов. Правая сторона. 2. Одесскій воен. госпи- таль. 4. Ергеновъ, Дм. Ив. 6. Инженери. вѣдом- ство. 8. Равицкій, Цаль. Оз., и Ваховскій, Бур. Н. Ул. Полтав. поб. ПИШЕНИНА УЛИЦА. (Ближн. Мельникъ: Отъ Токаревой ул. до Евдо- кимовской ул.). Лѣвая сторона. — Тимохинъ, Андр. Лук.	37	2 — Рутковскій, Каз. Ос.
37	Ал. уч. I	Мих. уч. I			



Петропавловскій участокъ

Александровскій участокъ

Михайловскій участокъ

Ал. уч. I

Мих. уч. I

Уч. мир. с. Полн. уч. Уч. суд. сл.	Названія улицъ, №№ домовъ и фамиліи домовладѣльцевъ	Уч. мир. с. Полн. уч. Уч. суд. сл.	Названія улицъ, №№ домовъ и фамиліи домовладѣльцевъ	Уч. мир. с. Полн. уч. Уч. суд. сл.	Названія улицъ, №№ домовъ и фамиліи домовладѣльцевъ
------------------------------------	---	------------------------------------	---	------------------------------------	---

28. Овсяникъ, Дм. Ив.
32. Германы, Ос. Фр. и Аг. Тим.
34. Штейнъ, Ел. Фед.
36. Заіончковскіе, Ник. и Мар.
38. Кубышкинъ, Евд. Н.
40. Непомнящая, Пел. И. 21

Евдакимовск. ул.
ПИШОНОВСКАЯ УЛ.
(Отъ Старопорт. ул. до Манежной ул. и дальше).



Лѣвая сторона.

1. Казармы № 6
3. Избицкій,
Манежная ул.
5. Дунинъ-Козницкая, М. Ал.
7. Избицкій, Альф. Ал.
11. Варивоновъ.
9. Шумиловскіе, Лев., Мар. и Евд.
11. Романова, Ел. Густ.
13. Бродзякъ, Мих. Ст. и Ильчукъ, Ол. Ст.
Пионовск. ул.
15. Наво, Алдр. Павл.
17. Олейниковъ, Фока К.
19. Кодоманцевъ, Троф. Никл.
21. Кофманъ, Перля.
23. Вишневская, Марія Демент.
25. Радяленко, Мих. Ст.
27. Звильниковскій, Ор. Иван.
29. Финкъ - Финновскій, Ант. (От.) Іос.
31. Шнейвесь, Нух.-Л. Ханм.
33. Шнейвесь, Нух.-Л. Ханм.
35. Шнейвесь, Нух.-Л. Ханм.

37. Шнейвесь, Нух.-Л. Ханм.
39. Шнейвесь, Нух.-Л. Ханм.

Правая сторона.

2. Зыкова, Праск. Ив.
4. Домъ благотворит. общества дамъ духовнаго званія.
Старопортфр. ул. 22
6. Городское Ремеслен. уч-ще.
8. Ульяновскій, Иц. Мош. Манежная ул.
10. Ульяновскій, Иц. Мош. и Рефертъ, И. Ш.
12. Остринскій, Ил. Ар. Арен. Коганъ, Руз. Абон.
14. Алексѣевы, Елпид., Тих. и Ст. Газр.
16. Гуськовъ, Кон. Ив.
18. Городское народное уч-ще.
20. Кофманъ, Хая Абр. (п. м.).
22. Харлакъ, Левъ Гл. и Сехонъ, Морд. С. 12
24. Ковальскій, Михаилъ Алексѣев.

Пионовскій сп.

26. Кушна, Нат. Петр.
28. Шнейвесь, Нух. Ханм. (п. м.).
30. Вульфъ, Игн. Влад. (п. м.).
32а. Потаповъ, Панф. П.
32б. Обозъ Люблинскаго полка.
34. Потаповъ, Панф. П.
36. Шнейвесь, Нух. Ханмов.
— Яздовская, Ан. Альб., Маковская, Мат. Ал. и Новосадко Ос. Ан.
— Харлакъ, Л. Г. и Сехонъ.
— Гернуха, Н. Ст.
— Кофманъ, Х. Абр.

Дюковская ул. ПИШОНОВСКІЯ ПЕР.

Лѣвая сторона.

1. Бродзякъ, Мих. Сем.
3. Скопанъ, Оск. Эд.

Улица Штиглица.

Правая сторона.

2. Наво, Ал. Павл.

4. Кенгефестъ, Шмуль Мол.
6. Безбордовскій, Іоак. Станисл.
8. Канонюкъ, Пав. Дм.

Улица Штиглица.
ПИШОНОВСКІЯ СП.

Лѣвая сторона

1. Елисѣевъ, Вас. Ив.
3. Мунькинъ, Галант. Н. и Лыбъ, Ер. Ем.
— Георгала, В. Г. (п. м.).
— Георгала, В. Г. (п. м.).

Правая сторона.

2. Шнейвесь, Нух.-Л. Ханм.
4. Бурковъ, Петр. Ал.

ПОКРОВСКІЯ ПЕР.

(Отъ ул. Жуковскаго до Троицкой ул.)

Лѣвая сторона.

1. Вургафтманъ, Дав., Як. Абр. и Леонидъ Монс.
3. Фишманъ, Брана Ис.
5. Тригеръ, Дв. Лейб.

Скобелева ул.

7. Ленивъ, Витя М. со.
9. Карпова, Людм. Стан.
11. Ашкенази, Тауба Давидовна.
13. Черкезь, Бичи Монс.
15. Зельдовичъ, Файб. Меероп.

Троицкая ул.

Правая сторона.

2. Попадопуло, Мих. Сипирид.
4. Покровская цесковъ.
Скобелева ул.

6. Бомзе, Мейл. Іос.
8. Филюринъ, Леонъ Солом. и Серафима Львов.

10. Ближенскаго, М. М., в-кл.

12. Штифельманъ, Дима Фрейманъ, Ан. и Байшъ, Махля

14. Кальфа, Абр. Абр.
16. Хаджашъ, Ил. Ис.

Троицкая ул.

У. ЛАНДЕСМАНЪ. Большой выборъ мужскаго, дамскаго, дѣтск. и форменнаго платья. ПРИЕМЪ ЗАКАЗОВЪ. Улица Кондратенко, д. № 40. Тел. 5-76. ЦѢНЫ ОПТОВЫЯ. Въ магазинѣ лифтъ.

Уч. мир. с. Полиц. уч. Уч. суд. сл.	Названія улицъ, №№ домовъ и фамилин домовладѣльцевъ	Уч. мир. с. Полиц. уч. Уч. суд. сл.	Названія улицъ, №№ домовъ и фамилин домовладѣльцевъ	Уч. мир. с. Полиц. уч. Уч. суд. сл.	Названія улицъ, №№ домовъ и фамилин домовладѣльцевъ	
34 Порт. уч. 5 Бульварный участокъ 9 4 9 2	ПОЛИЦЕЙСКАЯ ПЛОЩ. (См. площ. Кондратенко).	9	55. Торшинъ, Вас. Фед.	34	13	18. Переяславцевы, Изоб. и Алдра.
	ПОЛИЦЕЙСКАЯ УЛ. (См. ул. Кондратенко).		57. Новикова, Як. Ал- н-ки.			Ул. Кондратенко.
	ПОЛТАВСКОЙ ПОБѢДЫ УЛИЦА.		59. Шомпала, Христ. Г.		19	20. Лонскій, Генр. Фил. 22. Лонскій, Генр. Фил. 24. Калихманъ, Роз. Ос.
	(Отъ Бярятинскаго пер- до 2-й ст. паров. трам- вая).		61. Шаргородскій, Иона.			Ул. Жуковскаго.
	Лѣвая сторона.		63. Калихманъ, Роз. Ос.		4	26. Вассаль, Пав. Алдр. 28. Вассаль, Пав. Алдр. 30. Анатра, Варф. Апол.
	1. Кордонъ Тогранич- ной стражи.		65. Финшеръ, Алдра Ник.			Ул. Скобелева.
	3. Дялегмено, Дем. Ш.		67. Рехесь, Ср. Евс.			32. Доксъ, Викт. Фед. 34. Безпаловъ, Шул. Н. 36. Старо, Никл. Ив. 38. Кацовская, Над. Ив.
	Бярятинскій пер.		Суворовская ул.			Троицкая ул.
	5. Шестовская и Ново- миргородск. москов- ская бирж. артель.		69. Апфельцвейгъ, Ех. Герш.			40. В. Высокій и Ко. Успенская ул.
	7. Корони, Нат. Влад.		71. Апфельцвейгъ, Ех. Герш.		20	2
9. Леонардъ, Карлъ и друг.		73. Сушиновъ, Ив. Ст.				Базарная ул.
11. Панаказаръ, Екат. Ф.		75. Стурмакъ, Фр.-Ривка Ханн.				48. Амбатьелло Ив. Па- нают.
13. Свиридова, Мар. Ф.	37	77. Одесское греческое мужск. уч-ще.				50. Клейнъ, Юс. Готт. 52. Пикель, Ел. Андр. 54. Козюмъ, Ант. Тр. 56. Нескоромный, Юсифъ Никиф. 58. Верготи, Пан. Никл.
15. Вассаль, Алдръ Ром.		Пантелеймон ул.				Б.-Арнаутская ул.
17. Вассаль, Алдръ Ром.		79. Колле, Елиз. Як.				60. Колачковская, Генр. Станисл.
19. Ставилло, К., н-ки.		81. Павловское зданіе де- шевыхъ квартиръ.				62. Афанасьевъ, Вас. Ив. 64. Герценштейнъ. 66. Немировская, Зл.-М. 68. Прокофьевъ, Конст. Никл.
21. Савилло, К., н-ки.		Старопорт ул.				70. Колычева, Лил. Ар. Суворовская ул.
23. Городской домъ.		83. Убѣжище 17 октября 1888 года.				72. Тевалинскій, Хайн. Вольф. 74. Кацъ, Шм. Дуд. 76. Писпась. 78. Бр. Тарнополь, Мор. и Дав. Иоах.
Сабанскій пер.		85. Любарская, Мар. Мо- нсеев.				Пантелеймон ул.
25. Кумбари, Ст. Ах.		87. Рауцкій, Цаль Оз., и Ваховскій, Бурихъ Нис.				80. Виттъ, Мар. Сем. 82. Яворская, Олимпіада Влад. 84. Шихманъ, Шва Герш.
27. Фшимагъ, А. И. и Ясиновскій, А. А.		Пироговская ул.				Старопортофр. ул.
29а. Гойнигенъ - Гюне, Луиз. Кондр.		89. Мелентьева, Эльвира Эдуард.				86. Попеч. о бѣдныхъ бывшаго Архангело- Михайл. прихода.
29б. Гойнигенъ - Гюне, Луиз. Кондр.		91. Деменкова, Лид.				
31. Крылова, Патр. Як.		93. Статнигрошъ, М. А.				
33. Бишлеръ, Густ. Авт.		93. Махъ, Фр. Фр.				
35. Пташниковы: Никл., Анат. и Ив. Вас. и Анна Иван.		95. Расновскій, Пав. Гр.				
37. Поголовъ, Куз. Тер.		97. Аксуякъ, Вен. Ис.				
Троицкая ул.		99. Духовная семинарія.				
39. Зарудные: Ив. Ст. и Мар. Сем.		101. Городской сиротскій домъ.				
41. Антоновичъ, Ив. Ив.		2-я ст. пар. трамв.				
43. Касифо, Дм., ч-ки.		Правая сторона.		25		
Успенская ул.		2. Липманъ-Вульфъ, Ли- ля Сем.				
45. Крохина, Ол. Вас.		4. Мьякенко, Ксен. Льв.				
47. Вайнбергъ, Шмуль.		6. Русское о-во Гир. и Торговли.				
49. Сици, Ос. Конст.		Карантин. сп.				
51. Башинская, Марія и Кузисъ, Алдра.		8. Училище торговаго мореплаванія.				
Базарная ул.		10. Урусова, Ефр. Конст.				
53. Об-во «Трудъ».		Греческая ул.				
		12. Джеферисъ, Г.				
		14. Шумахеръ, Г. В.				
		16. Никитинъ, Гл. Фед.				

Уч. мир. с. Полниц. уч. Уч. суд. сл.	Названія улицъ, №№ домовъ и фамиліи домовладѣльцевъ	Уч. мир. с. Полниц. уч. Уч. суд. сл.	Названія улицъ, №№ домовъ и фамиліи домовладѣльцевъ	Уч. мир. с. Полниц. уч. Уч. суд. сл.	Названія улицъ, №№ домовъ и фамиліи домовладѣльцевъ
25	2	19	4	34	5
<p>88. Новинскій, Іос. Дом 90. Новинскій, Іос. Дом 92. Фриессе, Ол. Конст. 94. Гноинскій, Влад. Ос. 96. Синстунова, Г. В., на-стѣдники. 98. Козловская, Ол. Анд. 100. Штейнгаузъ, Мельх. Осипов. — Соронъ, Фр. Ад. — Горинштейнъ, Айз.-Геригъ Янк. — Зуръ, Соф. Як. — Баржанскій, Михаил. Абр. и Р. Марк. — Коганъ, Ел. Ар.</p> <p>ПОЛЬСКАЯ УЛИЦА. (Отъ Дерibasовск. ул. до Скобелева ул.).</p>  <p>Лѣвая сторона.</p>		<p>19. Бергсонъ, Клар. Фер-динавдовна. 21. Сосюкины, Ефр. и Антон. Ул. Скобелева. Правая сторона. 2. Карафа де-Санъ-Лоренцо, Мат. Феликс. 4. Вулихманъ, Хаимъ-Ицк. Овш. 6. Бернштейнъ, Аронъ Моис. Греческая ул. 8. Гринбергъ, Изр. Абр. 10. Севастопуло, Эрастъ Мата. 12. Акціон. о-во «Одес. частн. ломб.э. Кондратенко ул. 14. Вейсманъ, Абр.-Ад. Мих. 16. Дулгерова, Романія, Ар. Поповы, К. и С., бр. 18. Бирибаумъ, Алдръ Фед. Ул. Жуковскаго. 20. Госуд. Банкъ. 22. Кенда, Конст. и Никл. Скобелева ул. ПОЛЬСКИЙ СПУСКЪ. (Отъ Таможенной пл. до ул. Кондратенко). Лѣвая сторона.</p>		<p>— О-во почлежи. прию-товъ. Ланжероновск. сп. 6. Росели дель-Турко, маркиза. 8. Тильмансъ, Эв. Ип. 10. Куницкая, Мар. Фе-одор. и Муромцева, Пелаг. Сильв. 12. Бернштейнъ, Аронъ Моис. Греческая ул. ПОНЯТОВСКАЯ УЛ. (Слободка-Романовка. Отъ Городск. ул. до Кладбищенской ул.). Лѣвая сторона. 1. Мочарная, Нат. Ив. 3. Кривченко, Феод. Фи-лип. и Феод. Ив. 5. Демьянчукова, Анаст. Ив. 7. Тыртыченко, Ив. Еф. 9. Аберманъ, Иц. Іос. Слободская ул. 11. Таманакъ, Ел. Ант., Ильяшевичъ, Евген. Жих. 13. Дубровскій, Никан. Ег. 15. Шамрицкій, Ив. Ив. 17. Зражевскій, Алдръ Ал-ѣв. 19. Тюхтѣва, Пелагея Феокт. 21. Годунъ, Март. Андр. 23. Каминская, Мед. Вас. 25. Н-ки Утиной, Ел. П., В., Пр., Мар. и Ел. 27. Перванъ, Мар. Вас. 29. Шотиковъ, Ром. Ив. 31. Гуровичъ, Зельманъ Мшшул. и др. (п.м.) Романовская ул. 33. Бѣлковъ, Алдръ Вас. 35. Дюпельмайеръ, Ели-зав. Влад. и Де-Ин-скій, Пав. Ад. 37. Иваненко, Самс. Фе-дор. 39. Митровичъ, Конст. Гр. 41. Билчченко, Вас. Вас. 43. Левинскій, Сав. Степ. 45. Цвиговская, Зиновія Ал-ѣвна. 47. Кучеренко, Ан. Сид. Кладбищенск. ул.</p>	
<p>Александровскій участокъ</p>		<p>Бульварный участокъ</p>		<p>Портовый уч.</p>	
34	5	34	5	19	4
<p>1. Тильмансъ, Эд. Фр. 3. Куницкая, Марія Ф. и Муромцева, Пелаг. Сильв. 5. Бернштейнъ, Ар. М. 7. Карафа де-Санъ-Лоренцо, Мат. Феликс. Греческая ул. 9. Файбишенко, Ис.-Як. Хаим. Ул. Кондратенко. 11. Тригеръ, Я. Д., Остринскій, И. А. и Копылова, Ф. Я. 13. Сербулова, Алдра Гавр. 15. Шапочникова Анна и Каретникова, Алдра. Ул. Жуковскаго. 17. Бирибаумъ, Алдръ Фед.</p> <p>Портовый участокъ</p>		<p>1. Карафа де-Санъ-Лоренцо, Мат. Феликс. 3. Каприели, Соф. Гавр. 5. Бр. Боничи, Джованни и Гастоно. 7. Юрьвичъ, Пав. Стѣнисл. 9. Католическое благо-ворительное о-во. Греческая ул. 11. Ижикій, Алдръ Владисл. 13. Цегельницкая, Голда Іос. 15. Кампанакъ и Спандони. Ар. Ашпковъ. Ул. Кондратенко. Правая сторона. 2. Таможенное вѣдом-ство.</p> <p>Херсонскій участокъ</p>		<p>Портовый уч.</p>	
<p>Бульварный участокъ</p>		<p>Портовый участокъ</p>		<p>Херсонскій участокъ</p>	

У. ЛАНДЕСМАНЪ. Большой выборъ мужскаго, дамскаго, дѣтск. и форменнаго платья. ПРИЕМЪ ЗАКАЗОВЪ. Улица Кондратенко. д. № 40. Тел. 5-76. ЦѢНЫ ОПТОВЫЯ. Въ магазинѣ лифтъ.

Уч. мир. с.	Полниц. уч.	Уч. суд. сл.	Названія улицъ, №№ домовъ и фамиліи домовладѣльцевъ	Уч. мир. с.	Полниц. уч.	Уч. суд. сл.	Названія улицъ, №№ домовъ и фамиліи домовладѣльцевъ	Уч. мир. с.	Полниц. уч.	Уч. суд. сл.	Названія улицъ, №№ домовъ и фамиліи домовладѣльцевъ
			Правая сторона.	35	9		— Затворицкій Ив. С.	35	9		— Сказковъ, Арс. Наз.
18	10		2. Гольцманъ, Фаня Іезид.				— Филиппова, Дар.				— Леоновъ, Ѳока Мих.
			4. Мочарная, Нат. Ив.				— Гофмант. (п. м.).				— Либеранскій, Дм.
			6. Мясоѣдовы, Вас. и Мар. Ив.				— Гор. мѣсто.				— Лазовичъ, Алдра.
			8. Здановичъ, Леонтій Матеуш.				— Прилуцкій (зернов. маг.				— Янковская, Юлія.
			10. Тамлаки, Ед. Ант. и Ильяшевичъ, Евг. Мих.				— Вензеруль (зернов. маг.).				— Волкова, Matr. Мих.
			10. Маноли, Эм. Мих.				— Гор. мѣсто.				— Дорошъ.
			Слободская ул.				— Станко Стеф. (огор.)				— Кирилловъ, Григ. В.
23			12. Россети, Марія.				— Шемченко, Дем.				— Вайнштейнъ, Сим. Д.
			14. Гор. пустопорожнее мѣсто.				— Буберъ, Як. Моис.				— Магковский, Тит. Ал.
			16. Кожуховская, Ол. Ром.				— Биберманъ, (зернов. маг.).				— Соловей, Тим.
			18. Ванькевичъ, Ед. Ниловна.				— Попаренко, Вас. Дм.				— Черненко, Ан. Серг.
			20. Власовичъ, У., и-ки.				— Городск. мѣсто (солдатскій плацъ).				— Приляцъ, Мих. Ос.
			22. Зибинъ, Вас. Прох.				— Гор. мѣсто.				— Афанасьевъ, Вас.
			24. Крошванцкая, Мар. Ром.				Правая сторона.				— Кафтуненко, Matr. Антон.
			26. Кирьяковъ, Зиновій Алдр.				— Гилосъ. Упр. Коломйцевъ, Бон.				— Данже, Ант. Арс. Шиловаленко, Ром.
			28. Пустолаки, Никл. Ив.				— Стойкина, Ед. Гр.				— Дымовъ, Афан.
			30. Митровичъ, Коист. (п. м.).				— Деманькова, Мар. Гр.				— Жищенко, и-ки.
			32. Прибыльскій, Иллар. Яковл.				— Володѣева, Елена.				— Рашковичъ. (п. м.).
			Романовск. ул.				— Гор. мѣсто.				— Сербуловъ, Григ.
			34. Шаповаленко, Ед. Еф.				— Осадченко, Як. Кон.				— Гричковскій, Евг. В.
			36. Нейманъ, Эсф. Мордк.				— Церлуингъ, Меланья.				— Пороголь, Ст. Лук.
			38. Ледяки.				— Петровскій, Пантел. Петров.				— Афанасьевъ, Андрей Григ.
			40. Познякова, Ан. Ив.				— Рашковичъ. (п. м.).				— Бойко, Лук.
			42. Христо, Ед., Григ. Фед. и Вас.				— Деллиа, Ксенія.				— Черненко, Кондр. В.
			44. Кондратюкъ, Григ., Matr. Сер. и Ив.				— Гурийъ, Осипъ.				— Акц. об-во «Викан-дерь и Ларсонъ».
			46. Михайловы, Ник. и Мар. Васильевичи.				— Гор. мѣсто.				— Гор. мѣсто.
			48. Брижаченко, Захар. Сем.				— Деллиа, Ксенія.				— Вайнштейнъ, Сим. Д.
			50. Волнченко, Сергій Андр.				— Гор. мѣсто.				— Гор. мѣсто.
			— Россети, Марія (п. м.).				— Стеблякъ, Дем. Тим.				— Гор. мѣсто.
			Кладбищенск. ул.				— Петровскій, Пантел. Петров.				— Домъ Балтской церквн.
			ПОПЕРЕЧНАЯ УЛ. (1-я) (Пересыпь).				— Кассюра, Андр. Григ. Закревскій, Ив. Ад.				— Гор. мѣсто.
			Лѣвая сторона.				— Минесевичъ, Пав. Д.				— Скрипка, Мар. Н.
			— Лихачка.				ПОПЕРЕЧНАЯ УЛ. (2-я) (Пересыпь).				ПОПЕРЕЧНАЯ ПЕР. (Отъ Градонач. ул. до Градоначальн. сл.)
			— Костаскова, Ед. Ив.				— Корниенко, Тим.				Лѣвая сторона.
			— Тельгинъ (п. м.).				— Шиманскій, Купр.				1. Фонъ-Дервизъ, Митр. Сем.
			— Капышевскій, Лар. Ст.				— Ивановъ, Вас. Ив.				3. Филюшкинъ, Никита Аким.
			— Мудикъ, Еф.				— Гаркушенко, (п. м.).				5. Вербицкій, Іос. Вис.
			— Придановъ, Никл. П.				— Григорова, и-ки.				7. Алексѣевъ, Як. Фед.
			— Полищукъ, Ив. Ив.				— Павло, Горд. Аф.				9. Ярошукъ, Анд. Варв.
			— Капышевскій, Дм. С.				— Жищенко, Март. Тр.				вол.
							— Кассюра, Андр. Григ. (п. м.).				11. Борзыкъ, Ник. Иван.
							— Стеблякъ, Дементій (п. м.).				13. Лихачъ, Ник. Тер.
							— Деллиа, Кс. (п. м.).				15. Сокальская, Соф. Ив.
							— Петровскій, Пант. Петров.				17. Кислюсъ, Ѳеоф. Христіан.
							— Полищукъ, Ив. Ив.				Градоначальн. ул.
							— Постыкова, Мар. П.				Правая сторона.
							— Ходосевичъ, Ос. Пав.				2. Балакленко, Марфа Сем.
							— Комнатный, Еф.				
							— Лавриковъ Никл.				
							— Подопрнгора, Пел. и.				
							— Подвысоцкая, Еф. И.				
							— Чернѣва (п. м.).				

Херсонскій участокъ

Пересыпскій участокъ

Пересыпскій участокъ

Херсонскій участокъ

Уч. мир. с. Полиц. уч. Уч. суд. сл.	Названія улицъ, №№ домовъ и фамиліи домовладѣльцевъ	Уч. мир. с. Полиц. уч. Уч. суд. сл.	Названія улицъ, №№ домовъ и фамиліи домовладѣльцевъ	Уч. мир. с. Полиц. уч. Уч. суд. сл.	Названія улицъ, №№ домовъ и фамиліи домовладѣльцевъ				
22	10	4. Кириковъ, Григ. Ми- хайл. Градонач. сп. ПРЕОБРАЖЕНСК. УЛ. (Отъ Софійевск. ул. до Примозн. пл.). Лѣвая сторона.	31	11	43. Нескоромнаго, н-ки. Упр.: Куростинскій, Митр. Вас. 45. Исаковичъ, Ал. Сам. 47. Константиновскій, С. Успенская ул. 49. Инбергъ. 51. Журавлева, Ан. 53. Семеновскіе, М. и Л. 55. Фроловъ, Серг. Никл. Базарная ул.	1	5	24. Новороссійскій уни- верситетъ. 26. Городской садъ. 28. Агарковъ, Фед. Степ. 30. Тюричь, Ник. Ив. 32. Городской домъ Ар- Лыщенко, Дм. Петр. Дерибасовск. ул. 34. Н-ки М. Я. Менде- левича, Упр.: Пор- теръ, М. Ш. 36. Мими, Георг. Никл. Греческая ул. 38. Юрьевичъ, Пав. Ста- нисл. 40. Юрьевичъ, Пав. Ста- нисл. 42. Н-ки А. М. Брод- скаго. Ул. Кондратенко. 44. Полшейское Управл. 46. Овсянко - Куликов- скій, Григ. Льв. Уп. — Юда, Петръ Игн. Ул. Жуковского. 48. Овсянко - Куликов- скій, Григ. Льв. Уп. Юда, Пет. Игн. 50. Подегаевы, Евг. и Пет. Алдр. 52. Виртъ, Эм., Алдръ и Леоп. Леоп. 54. Курбатовъ, Вас. Ст. Упр. Курбатовъ, Дм. Скобелева ул. 56. Лѣтничъ, Левъ и Ев- док. 58. Аглицкая, Ан. Сам. 60. Штерибергъ, Мееръ Як. 62. Лившиць, Лива-Мой- ше Михел. Аренд. Ляшевскій, Янк. Бор. Троицкая ул. 64. Блюмбергъ, Вольфъ Лейб. 66. Габриловичъ, Шар- лот. Сем. Успенская ул. 68. Прейсъ, Соф. Феоф. и Бернатская, Ел. Фео- фил. 70. Успенская церковь. 72. Ляшенко, Дим. Петр. Базарная ул. 74. Скроцкая, Нат. Серг. 76. Пофренная, Мала Бен. 78. Донской, Фин. 80. Ишковичъ, Фр. Як.	
11	14	1. Изюмовъ, Андр. Як. 3. Рабиновичъ, Як. Ле- онов. 5. Липманъ-Вульфъ, Ли- ли Сам. 7. Бродскій, Арк. Еф. Софійевская ул. 9. Эльманъ, Александръ Марк. и Березкина, Роз. Марк. 11. Россійск. О-во Стра- хов. Капиталовъ и Доходовъ. Елисаветинск. ул. 13. Инбергъ, Лаз. Ис. 15. Оржиховскій, Карлъ и Иос. Юл. 17. Дурьянь, Людв. Фд. Фил. и Фр. Херсонск. ул. 19. Домъ Реформатской церкви Упр.: Шофа- Ферд. Фед. 21. Петриченко, Софія Серг., и Пахомовъ, Левъ Серг. 23. Либманъ, М. Б. Соборная пл. 25. Мартынова, Ариадна Конст. Уп. Зуевъ, Вас. Ив. Пл. Кондратенко 27. Сокальская, Никл. и Пет. Никл. 29. Трахтенбергъ, Ида Алдр. Упр. Рапо- портъ, Р. Тираспольск. ул. 31. Дитманъ. 33. Попандопуло, Марія Спирид. Уп. Пукась, Иос. Матв. 35. Склаво, Анжелика Герас. 37-39. Гинзбургъ, Тан- хумъ Нот. Новосельск. ул. 41. Ларионовъ, Дм. Кир.	Петропавловскій участокъ	6	57. Бѣлескій, Карлъ Як. 59. Корчакскій, Митр. 61. Шоръ, Еф. 63. Шалиро. Б.-Афризутская ул. 65. Бѣлишкая, Эм. Фед. 67. Панаринъ, Алекс. М. 69. Гофманъ, Абр и М. 71. Цвяхъ, Фед. Фед. 73. Брунштейнъ, н-ки. Суворовская ул. 75. Домъ Старообрядч. церкви. 77. Розенблатъ, Шевель 79. Ляшенко, Дм. Петр. 81. Жусъ, Георг. Вас. 83. Котляревскій, П. П. 85. Березкина, Роз. Мар- ков. и Эльманъ, Ал. Марк. 87. Рейфъ, Рах. и Лея Лейз. Старопорт. ул. Правая сторона. 2. Вучетичъ - Бѣлишкая, Лар. Никл., Арисго- фенъ, Соф. Степ., Адаменко, Ан. Степ., Леонардъ, Ан. Ст., Доижасъ, Екатерина Степ. 4. Соломось, Ек. Ив. 6. Болгаровъ, Алдръ Вас. 8. Одесское Кулеческое Сословие. 10. Адаменко, Вас. Фед. Казармен. пер. 12. Смельсъ, Мат. Фр. Упр.: Аллинака, Вѣ- ра Серг. 14. Общество изящныхъ искусствъ. 16. Лобанова-Ростовская, Елиз. Степ. Упр.: Кисилевъ, Ив. Ак. 18. Машевскій, Ив. Игн. 20. Машевскій, Ив. Игн. Малый пер. 22. Новороссійскій уни- верситетъ.	Михайловскій участо- къ	12	Бульварный участокъ	Александр. участокъ
30	11	Херсонскій участокъ	11	5	Бульварный участокъ	1	Бульварный участокъ		
31	11	Петр. уч. I Бульварный участокъ	1	5	Бульварный участокъ	2	7	Александр. участокъ	

У. ЛАНДЕСМАНЪ. Большой выборъ мужскаго, дамскаго, дѣтск. и форменнаго платья. ПРИЕМЪ ЗАКАЗОВЪ.
Улица Кондратенко, д. № 40. Тел. 5-76. ЦѢНЫ ОПТОВЫЯ. Въ магазинѣ лифтъ.

Уч. мир. с.	Полн. уч.	Уч. суд. сл.	Названія улицъ, №№ домовъ и фамилин домовладѣльцевъ	Уч. мир. с.	Полн. уч.	Уч. суд. сл.	Названія улицъ, №№ домовъ и фамилин домовладѣльцевъ	Уч. мир. с.	Полн. уч.	Уч. суд. сл.	Названія улицъ, №№ домовъ и фамилин домовладѣльцевъ
2	7		82. Бекеръ, Гол. Абр. и Зигм. Гирш.	25	7		Екатерининск. ул.	25	7		82. Левенбергъ, Изр. Ис.
			84. Кофманъ, Зейл. Ш.				22. Оеохариди, Пет. Фед.				84. Панаюти, Конст. Дм.
			Б.-Арнаутская ул.				24. Демандиди, Мар. Ив. и Георг. Гер.				86. Кондрашовъ, Филип Никит.
13			86. Корнманъ, Иона-Аб. и Р. Ш.				26. Мазруха, Иц.-Лейбъ Герш.				88. Кондрашовъ, Филип Никит.
			88. Туршу, Ан. Сем., Юс. и Ил. Ис.				28. Чепалыга, Марфа Гр.				90. Каравья, Ант. Конст.
			90. Шаргородскій, Иона Гд.				30. Шамашъ, Биб., Их., Юс., Эм. и Моис. Ис.				Преображенск. ул.
			Суворовская ул.				32. Хоросановъ, Артам. Серг.				ПРИВОЗНАЯ ПЛОЩ.
			92. Юрковецкій, Ср.-Зусь Лемел. и Зусіовичъ, Як. Меер.				34. Смоляръ, Эля Бейн.				(За Тираспольской заставой).
			94. Дуварджоглу, Христоф. Лаз.				36. Панаюти, Алдра Никол. и Стеф. Дм.				— Аврамовъ, Моис. (п. м.).
			Саро-Рѣзничн. ул.				38. Меньшиковъ, Гринг. Наз.	7	6		ПРИВОЗНАЯ УЛИЦА.
			96. Шалошниковъ, Анна Конст.				40. Иткины, Янк.-Мееръ Изр.-Берк. и Шифра Нус.-Дув.				(Гираспольская застава 8-я линія).
			98. Каравья, Ант. Конст. Пантелейм. ул.				42. Фролова, Пел. Сем.				Лѣвая сторона.
			ПРИВОЗНАЯ ПЛОЩ.				44. Корчинская, Екатер. Тим.				— Фельдманъ, Изр. Г.
			(Отъ Екатеринин. ул. до Преображ. ул.)				46. Корчинская, Екатер. Тим.				— Брацлавскій, Бор. И.
			Лѣвая сторона.				48. Богопольская, Ента Мошк.				— Езерова, Леонт. на слѣдники.
			1. Кременчуцкій, Сам. (Шм.) Лип.				50. Богопольская, Ента Мошк.				Гуляева ул.
			3. Кременчуцкій, Абр. Лип.				52. Машкина, Мар. Ром.				— Касаповъ.
			5. Герценштейнъ, Глида Лаз.				54. Стамателато, Еванг. Герас.				Усатова ул.
			7. Бенѣсовичи, Аба Кел. и Ханмъ-Фр. Мот.				56. Домъ дѣтскаго приюта имени Императрицы Маріи Оеодоровны. Аренд. Апрельъ, Фед. Ив.				— Севастопуло, М.
			9. Вайсманы, Абр. Фр. и Шейна Абр.				58. Канторъ, Нис. Лип.				— Ксида, и-ки.
			11. Панаюти, Конст. Дм.				60. Клейнеръ, Рив. Лейб., Пастернакъ, Рух., Гублеръ, Сима, Флексоръ, Эст.-Малка, Гуровичъ, Цива, и Клейнеръ, Авр. Ср., Мойс. и Мир.				Мельничная ул.
			13. Умѣтновъ, Аф. Сем.				Александр. ул.				— Гор. пустоп. мѣсто.
			15. Черепеникова, Ол. Иван.				62. Попандопуло, Сем. и Спир.				— Битавій, Вл. Ив.
			17. Туркевичъ, Вас. Ив.				64. Корчинскій, Вас. Мит.				— Евр. сиротскій домъ.
			19. Зейлингеръ, Хая-Эст. съ наслѣдник.				66. Захарько, Ив. и Ан. Георг.				Бирюкова ул.
			21.а. Шаміе, Ел. Ив.				68. Фридманъ, Гд.-Рув. Лейб.				— Ивановскій, Конст. Алекс.
			21б. Городской ночлежн. пріютъ.				70. Панаюти, Конст. Дм.				— Эфрусси, Мих. (амбары).
			21в. Город. дѣтск. столовая.				72. Корчинскій, Митроф. Павл.				— Калиновскій, Ювель Борис.
			Преображен. ул.				74. Клейбсъ, Леонъ Нус., Сол., Елиз. и Лица Леонт., Капникъ, Зин. Леон. и Гланць, Лиза Лип.				— Калиновскій, Морисъ Борис.
			Правая сторона.				76. Кременчуцкіе, Шм., Шл. и Гершъ Лип.				— Шифманъ, Абр. Овш.
			18. Балцкаго, и-ки.				78. Гринштивель, Хаск. Вигд.				Степовая ул.
			20. Черно, Никл. и Сем. Христ.; Вырголичъ, Ан. Оом.; Севериновскій, Серг. Оом., и Клименко, Алдра Оом.				80. Рыженкова, Марья Оок.				Правая сторона.
											(9-ая линія).
											— Гор. мѣсто.
											— Фишеровичъ, Мих. Моис.
											— Фишеровичъ, Мих. Моис.
											— Шифманъ, Юс. Ср.
											Гуляева ул.
											— Гор. мѣсто.
											— Юдинъ, Серг. Фед.

Александровскій участокъ

Александровскій участокъ

Михайловскій участокъ

Уч. мир. с. Полн. уч. Уч. суд. сл.	Названія улицъ, №№ домовъ и фамилин домовладѣльцевъ	Уч. мир. с. Полн. уч. Уч. суд. сл.	Названія улицъ, №№ домовъ и фамилин домовладѣльцевъ	Уч. мир. с. Полн. уч. Уч. суд. сл.	Названія улицъ, №№ домовъ и фамилин домовладѣльцевъ					
7	6	27	5	27	5					
Михайловскій участокъ	— Гор. мѣсто. Усатова ул. — Ашкенази, Луиза I. — Ширманъ, Лейба Ср Мельничная ул. — Ширманъ, Лейба С. — Ширманъ, Лейба С. — Гор. мѣсто. Брюкова ул. — Русскій для вышн. торговли банкъ. — Гор. мѣсто. Степовая ул. ПРИМОРСК. УЛИЦА* . (Отъ Тамож. пл. до Нарышкниск. спуска), Лѣвая сторона.	11	41. Станція подъемн. дороги. 43. Райхъ, Ол. Степ. 45. Гойковичъ, Евг. Никол. 47. Ронесъ, Бор. Изр., и Гросманъ, Гин. 49. Гришбергъ, Пауд, Як. 51. Трудовской каменноугольный рудникъ В. П. Пестеревой. 53. Марченко, Никл. Пав. 55. Марченко, Никл. Пав. 57. Мучникъ, Абр. Хайм. 59. Казарма стражи одесскаго порта. 61. Горнштейнъ, Абрамъ Исаак. Военный сп. 63. Шварцъ, Левъ Мойс. 65. Легатини, Ив. Еван. Уд. Гоголя. 67. Шембекъ, Юс. Ад. 69. Вучетичъ, н-ки. 71. Хаджашъ, Ил. Исаак. 73. Морсъ, Ол. Эд. 75. Руссова, Алдра Петр. н-ки. 77. Правленіе Архіерейскаго дома. 79. Правленіе Архіерейскаго дома. 81. Дневной дѣтскій пріютъ о-ва попеченія о бѣдныхъ. 83. Дневной дѣтскій пріютъ о-ва попеченія о бѣдныхъ. 85. Пріютъ имени Г. Г. Маразли. 87. Т-во Беллино-Фендерихъ (заводъ). 89. Т-во Беллино-Фендерихъ (заводъ). 91. Еши, Гавр. Гавр. 93. Кандыба, Варя. Плат. 95. Лайхтеръ, Иоан. Як. 97. Райхъ: Мар., Як. и Алдръ Бор., и Левъ, Мар. Бор. 99. Семененко, Як. Еф. 101. Зуевъ, Вас. Иван., и Ландесманъ, Сем. Ан. 103. Лайхтеръ, Як. Иоан. 105. Иверсенъ, Марія Мих. Нарышкниск. сп. Правая сторона. 2. Управл. Юго-Западн. казен. жел. дор. 4. Упр. Юго-Зап. каз. жел. дорогаъ. 6. Упр. Юго-Зап. казен. жел. дорогаъ.	11	8. Упр. Юго-Зап. каз. жел. дорогаъ. 10. Ст. «Одесса-Портъ». 12. Домъ Николаевской церкви. 14. Мастерскія ю.-з. жел. дорогаъ. 16. Сарачъ, Мойс. Сим. Военный сп. 18. Циперфейнъ, Ильи Марк., н-ки. 20. Хаджашъ, Ил. Ис. 22. Апостолиди, Алдръ Вас., Никл. и Мях., Коржевскія, Ол. и Екат. 24. Машевскій, Ив. Игн. 26. Рестель, Эм. Вас. 28. Лившицъ, Еф. Андросовск. пер. 30. Швенднеръ, Алдръ Алдр. 32. Одесскій Архіерейскій домъ. 34. Бергъ, Вильг. и Ад. Адольф. 36. Т-во Беллино-Фендерихъ. 38. Управление Юго-Зап. каз. желѣзн. дорогаъ. Нарышкниск. сп. ПРИОТСКІЙ ПЕР. (У 3-й ст. пар. трамвая). — О-во вспомошествованіи литераторамъ и ученымъ. — Комитетъ Когановск. учрежден. дешевыхъ кварт.	Портонный участокъ	Портонный участокъ			
	27	5	37	2						
	Портонный участокъ	1. Таможенный цейхаузъ. 3. Гольденбергъ, Ушер. Файв. 5. Мучникъ, Юс. 7. Гольденблагъ, Левъ Осип. 9. Гольденблагъ, Левъ Осип. 11. Особый Одес. Комитетъ Попеч. о Народ. Трезв. 13. Мучникъ, Юс. Хайм. 15. Городск. складъ. 17. О-во для торговли минеральн. топлив. 19. Свирскій, Ис. Абр. 21. Торг. домъ Вильямъ Джекобсъ, Овенъ и Ко. 23. Е. Говорона и М. Межаковъ. 25. Бабаджанъ, Авраамъ Еш. 27. Бабаджанъ, Авр. Еш. 29. Бабаджанъ, Авраамъ Еш. 31. Мучникъ, Юс. Хайм. 33. Тригеръ, Як. Дмитр. 35. Тригеръ, Як. Дмитр. 37. Трестеръ, Вас. Фед. 39. Трестеръ, Вас. Фед. *) Дома съ № 1 до № 41 и съ № 51 до № 57 составляютъ собственность города, но находятся въ аренд. пользованіи у перечисленныхъ ниже лицъ и учрежденій.	21	37	2					
		Портонный участокъ	1. Вильдерманъ. 3-5. Соколь, М. Ф. 7. Кульбергъ, М. Ар. 9. Глацъ, В. М. 11. Головаковъ, Григ. 13. Ангеловъ, Гр. Ст. 15. Гельдъ, Гершъ. 17. Лукези, Викт. Леоп. 19. Перкель, Лея. 21. Вайнбергъ, Гед. 23. Шоффъ, Фридр. Фр. 25. Александровы, Ирина Иван., Мар., Констант. и Викт.	11	5			11		
			Портонный участокъ	1. Таможенный цейхаузъ. 3. Гольденбергъ, Ушер. Файв. 5. Мучникъ, Юс. 7. Гольденблагъ, Левъ Осип. 9. Гольденблагъ, Левъ Осип. 11. Особый Одес. Комитетъ Попеч. о Народ. Трезв. 13. Мучникъ, Юс. Хайм. 15. Городск. складъ. 17. О-во для торговли минеральн. топлив. 19. Свирскій, Ис. Абр. 21. Торг. домъ Вильямъ Джекобсъ, Овенъ и Ко. 23. Е. Говорона и М. Межаковъ. 25. Бабаджанъ, Авраамъ Еш. 27. Бабаджанъ, Авр. Еш. 29. Бабаджанъ, Авраамъ Еш. 31. Мучникъ, Юс. Хайм. 33. Тригеръ, Як. Дмитр. 35. Тригеръ, Як. Дмитр. 37. Трестеръ, Вас. Фед. 39. Трестеръ, Вас. Фед. *) Дома съ № 1 до № 41 и съ № 51 до № 57 составляютъ собственность города, но находятся въ аренд. пользованіи у перечисленныхъ ниже лицъ и учрежденій.	21			37	2	
				Портонный участокъ	1. Вильдерманъ. 3-5. Соколь, М. Ф. 7. Кульбергъ, М. Ар. 9. Глацъ, В. М. 11. Головаковъ, Григ. 13. Ангеловъ, Гр. Ст. 15. Гельдъ, Гершъ. 17. Лукези, Викт. Леоп. 19. Перкель, Лея. 21. Вайнбергъ, Гед. 23. Шоффъ, Фридр. Фр. 25. Александровы, Ирина Иван., Мар., Констант. и Викт.			11	5	11

У. ЛАНДЕСМАНЪ. Большой выборъ мужскаго, дамскаго, дѣтск и форменнаго платья. ПРИЕМЪ ЗАКАЗОВЪ.
Улица Кондратенко, д. № 40. Тел. 5-76. ЦѢНЫ ОПТОВЫЯ. Въ магазинѣ лифтъ.

Уч. мир. с. Полнц. уч. Уч. суд. сл.	Названія улицъ, №№ домовъ и фамиліи домовладѣльцевъ	Уч. мир. с. Полнц. уч. Уч. суд. сл.	Названія улицъ, №№ домовъ и фамиліи домовладѣльцевъ	Уч. мир. с. Полнц. уч. Уч. суд. сл.	Названія улицъ, №№ домовъ и фамиліи домовладѣльцевъ
5 11	27. Эдике, Праск. Пет. Провіантск. пер. 29. Продовольствен. ма- газинъ. 31. Прокудина, Мар. Карагозова ул. Правая сторона. 2. Розенштейнъ. 4. Акціонерное обще- ство «Одес. Частный Ломбардъ». 6. Барченкова, Елиз. Ари. 8. Чернишкій, Дав. Ром 10. Будникъ, Янк. Спиридоновск. ул. 12. Рейдери, Нес. и Рие. 14. Бичай, Ел. Як. 16. Пекаторось, Георгій Мих. 18. Раликъ, Мар. 20. Данилюкъ, Мих. Карагозова ул. ПРОВІАНТСК. ПЕР. (Между Провіантской и Старопортофр. ул.) Лѣвая сторона. 1. Эдике, Праск. Петр. 3. Шихманъ, Шая Гер. Старопортофр. ул. Правая сторона. 2. Городск. домъ (Про- дольств. магаз.). Старопортофр. ул. ПРОГОННАЯ УЛ. (Тираспольская застава. Отъ Новиковой ул. до Степной ул.) Лѣвая сторона. — Балтизманскій, Ив. — Маньковскій, Эмер. Северни. Новикова ул. — Новиковъ, Як. Ал. — Одес. женское бла- готворит. об-во. Гуляева ул. — Гринбергъ, Рув. Абр. — Біязи-Мавро, Мих. И. — Біязи-Мавро, Дим. И. Усатова ул.	7 6	— Сафразова, Зарт. — Сафразова, Марія. — Сафразовъ, Бог. Ман. — Каркъ, Рахм. Шл. — Сирот. пріютъ Глад- кова. — Криссъ, Менд. Герш. Мельничная ул. — Фельдманъ, Изр. Г. Бирюкова ул. — Кнебельманъ, Борис. Моис. — Одесск. женск. бла- готвор. об-во. Степная ул. Правая сторона. (3-я линия). — Домъ Входа-Іеруса- лимской церкви. — Дурьянъ, Фр. Фр. Новикова ул. — Женск. благотв. об- щество. (п. м.). — Маньковской, Эмер. Север. (маг.). — Маньковскій, Петръ Ватер. Гуляева ул. — Митрофанскій, Сем. Яковл. — Ръзниченко, Ол. Ег. — Стариъ, Герм. Ром. Мельничная ул. — Толстой, Пет. Серг. — Тригеръ, Лейбъ Д. — Эглигеръ, Э. (ам- баръ). Степная ул. ПРОДОЛЬНЫЙ ПЕР. (Пересыпь. Левшинская слоб., начиная отъ Балт- ской дороги) — Шварикопфъ. — Гор. мѣсто. — Чаусъ, Анаст. Ив. — Марченко, Ир. Серг. — Процюкова, Дом. Аф. — Енютинъ, Пет. Вас. — Манецъ, Гер. Фед. — Сушко, Тим. Конст. — Замановъ, Мир. Нес. — Санжиковъ, Петръ. — Дащенко. (п. м.). — Бондаренко. У пр. — Наватновъ, Францъ. — Скобленко, Варв. К.	35 9	— Конный рынокъ. Гор. скотобойни. — Гор. мѣсто. ПРОХОРОВСКАЯ УЛ. (Молдаванка. Отъ Внѣш- ней ул. до Степной ул.)  Лѣвая сторона. 1. Гольдшмитъ, Мойсей Арон. и Эстрингъ Ген. 3. Евр. о-во дешевой кухни для бѣдныхъ. 5. Фарберъ, Моис. Гер. 7. Гельбоймъ, Эст.-Маз. 9. Киперманъ, Голда. Костенкая ул. 11. Ботнякъ, Мор. Мойш. 13. Агаповъ, Ал.-ѡи. Ром. Мясоѣдовская ул. 15. Лѣсникова, Ольг. Из. 17. Пападаки, Спир. Маг. 19. Н-ки Ефимова. 21. Пападимонудо, Мар. Никл. 23. Нестеровская, Хаа Дав. 25. Витренко, Матв. Кор. 27. Скарлато, Ив. Степ. 29. Фельдманы, Мордко и Абр. 31. Бѣляевъ, Ал.-ѡи. Дм. 33. Сачавенъ - Федоре- вичъ, Марія Вас. 35. Георгіевичъ, Георг. Карп. 37. Чертковъ, Б. Мо- исеевъ. 39. Верховская, Аграф. Никл. 41. Н-ки Бенц. Бурдана Ул. 19 февр. 1861 г. 43. Герценштейнъ, Дав. Нух. 45. Инберъ, Ис. Лаз.

У. ЛАНДЕСМАНЪ. большой выборъ мужского, дамского, дѣтск. и форменнаго платья. ПРИЕМЪ ЗАКАЗОВЪ. Улица Кондратенко, д. № 40. Тел. 5-76. ЦѢНЫ ОПТОВЫЯ. Въ магазинѣ лифтъ.

Уч. мир. с. Полн. уч. Уч. суд. сл.	Названія улицъ, №№ домовъ и фамиліи домовладѣльцевъ	Уч. мир. с. Полн. уч. Уч. суд. сл.	Названія улицъ, №№ домовъ и фамиліи домовладѣльцевъ	Уч. мир. с. Полн. уч. Уч. суд. сл.	Названія улицъ, №№ домовъ и фамиліи домовладѣльцевъ						
33	6	47. Тимонова, Людм. Да- нил. 49. Соколовы, Никл. Ив. Анна Вен. Зднорожская ул. 51. Стрѣлковъ, Мат. Ант. 53. Лукашевичъ, Фед. Евдок. 55. Добровъ, Кон. Соф. 57. Раугаузеръ, Нис. и Липа. 59. Липковская. Ел. Сем. 61. Соколова, Мар. Ив. 63. Скарлато, Мар. Дем. 65. Мухеръ, Никл., Як. и Эм. Як. 67. Стаматато, Екат. Ив. 69. Барская, Фейга Як. 71. Иванова, Мар. Фед. 73. Гариновская, Аделан- да Юл. 75. Горобьевы, Ив. и Ни- кол. Сем. 77. Говельсъ, Генри и Том. Георг. Степовая ул. Правая сторона.	33	6	52. Лернеръ, Фр. Як. 54. Горчаковъ, Конст. Ал. Степовая ул. ПУШКИНСКАЯ УЛ. (Отъ Ланжероновск. ул. до Пантелеймонов. ул.). Лѣвая сторона. 1. Гроссманъ, Э. Я. 3. Русскій для внѣшней торговли банкъ. Дерибасовск. ул. 5. Перець, Никл. Сам. 7. Ралли, Пав. Степ. 9. 4-я гимназія. Греческая ул. 11. Бахиновъ, Андр. Ан. 13. Альтдорферъ, Вилд. Стан. 15. Наслѣдн. Синицына, М. И. Кондратенко ул. 17. Одесское купеческое общество. Смот- рит. Соловьевъ, И. 19. Дулгеровъ, Ром. Кир. 21. Фельдманъ, Изр. Гер. Жуковского ул. 23. Анатра, Алдра Але- ксандр., Мих. и Ел. Анк. 25. Анатра, Варф. Анж. 27. Анатра, Алдра Алдр. 29. Анатра, Мар. Куз. Скобелева ул. 31. Рабиновичъ, Яковъ Леонъ, Алексѣй и Серг. Алдр. 33. Т. д. Шретеръ, Н. А. 35. Мармарино, Елена. (Даръ Нов. ушверс. по духовн. завѣщ.). Упр. Биззи, И. Троицкая ул. 37. Асвалурова с-ья 39. Гофманъ, Эри. Мар., Гиммельфарбъ, Р. Марк., и Бертенсонъ, Маркъ Васильевичъ. Упр. Шмигисъ, Юк. Мовш. Успенская ул. 41. Пудичевъ, Ив. Алдр. 43. Фуксъ, Песя-Бруха Вольф.	20	2	45. Рабиновичъ, Сем. С. 47. Войновичъ, Мар. Ант. 49. Цаузеръ, Гол. Ицк. 51. Зелинскіе, Георг. Ва- сильев, и Екат. Ив. 53. Раухвергеръ, Фена Як. Базарная ул. 55. Зайченко, Ив. и Ан. Иван. 57. Хаджи-Хачиковъ, Ар. Агон. 59. Варшавскій, Мот. Ис. 61. Шполянскіе: Софья, Ал-ѣй, Ол. и Нат. Б.-Ариадутская ул. 63. Гольдштейны: Лейб, Юл. и Григ. Перець. 65. Теперь, Як. Дуа. 67. Рехтзамеръ, Любовь Сем. 69. Костюкъ, Феод. Лаз., и Заносьева, Ан. Лаз. 71. Шмигель, Ив. Фед. 73. Гасакъ, Як. Ицк. Суворовская ул. 75. Гуковский, Абр. Ис. 77. Ушаковъ, Ант. Алдр. 79. Аѳонскій Ильинскій Скитъ. 81. Аѳонскій Ильинскій Скитъ. 83. Бѣлогриць-Котлярев- скій, Сем. Григ. 85. Бараникъ, Соф. Як. Пантелеймон. ул. Правая сторона. 2. Фредериксъ-Маразли, Георг. Влад. 4. Бар. Фредериксъ-Ма- разли, Георг. Влад. Дерибасовск. ул. 6. Хайновская, Марія Мих. 8. Розенъ, Роз. Влад., и Питкисъ, Алдра и Над. Влад. 10. Одесское о-во Вза- имнаго кредита. Греческая ул. 12. Очес. Учетн. банкъ. 14. Диалегмено, Дм. Ив. Кондратенко ул. 16. Тарасевичъ, Дмитр. Ант., и Косаговскій, Никл. Никл. Упр. Халжопуло, И. Х. 18. Акціон. о-во Южно- Русскаго О-ва Печат- наго дѣла			
Михайловскій участокъ		1	Мих. уч.		Александровскій участокъ						
32	13	2. Александровскій дѣт- скій пріютъ. 4. Болгарова, Елиз. Ив., Вл. и Н. Ив. 6. Вулакъ, Абр. Як. Мясофдовская ул. 8. Браунштейнъ, Бр. Х. 10. Макаренко, Ал. Ст. 12. Шатайлова, Евг. Ник. 14. Хасанова, Арт. Сер. 16. Вольфъ, Хаимъ и Барбанъ, Сим. 18. Полонскій, Ис. Б. 20. Краузь, Ал. Сем. 22. Стоянова, Ан. Сем. 24. Розентуль, Бор. Гр. 26. Бмковский, М. 28. Ронигеръ, Як. Бен. Упр.: Ванштокъ, Н. 30. Денпъ, Соф. Тим. Третьецкій пер. 32. Коварскіе, Моис. Як. и Т. Абр. 34. Фонъ-Ланге, Ек. Ге- орг. и Степановы, Дм. и Над. 36. Сарачъ, Ис. Сим. 38. Отмеръ, Георг. Людв. 40. Ксида, Конст. и Ник. Конст. 42. Вургафтъ, Иос. и Абр. 44. Н-ки Ткаченко. 46. Бѣлая, Зин. Ал. 48. Вальтухъ, Ал. Бор. 50. Стасюкенасъ, Пет. Іуст.	19	5	4	25	8	5	4	19	2
Петропавловскій участокъ		1	Бульварный участокъ		1		Бульварный участокъ		1		
Михайл. уч.		1	Ал. уч.		1		1		1		

Уч. мир. с. Полнц. уч. Уч. суд. сл.	Названія улицъ, №№ домовъ и фамиліи домовладѣльцевъ	Уч. мир. с. Полнц. уч. Уч. суд. сл.	Названія улицъ, №№ домовъ и фамиліи домовладѣльцевъ	Уч. мир. с. Полнц. уч. Уч. суд. сл.	Названія улицъ, №№ домовъ и фамиліи домовладѣльцевъ		
13	Южная ул. 12. Сакелари, Вѣра Вас. 14. Бѣлиновскій. Мастерская ул. 16. Дунчевскій, Петръ Фед. 18. Ильчекесь, Бор. Ризовская ул. 20. Битюковъ, Ив. Никл. 22. Постолати, Евд. Фед. 24. Постолати, Гр. Ив. 26. Нейманъ, Іос. 28. Нейманъ, Іос. 30. Стариковъ. 32. Козловскій, Ан. Тим. 34. Гриштинъ, Фед. Фед. 36. Сехонъ, Мор. Косвенная ул. 38. Ермаковъ, Мих. Ст. 40. Кузнецова, Ан. Сем. 42. Примоченко, Тимоф. Карп. 44. Федоренко, Анг. Гер. 46. Широковы, Ул., Вѣра, Ан. и Евг. Еф. 48. Еленевскій, Вас. Дем. 50. Фомичева: Ив., Дав., Ал., Дм. и Фед. Н-чи. 52. Тененбойкъ, І. І. и Шухгальтеръ, І. Д. 54. Асютина, Вар. Сав. и Юденко, Ел. Петр. Бадковская ул. РАЧКОВА УЛИЦА. (Слоб.-Романовка). Лѣвая сторона. 1. Стражеско, Дм. Ег. 3. Мунтяновъ, Пет. Михайл. Усатова ул. 5. Александровъ, Ив. О. Кривобалков. ул. 7. Александровъ, Иванъ Осип. 9. Чухлянова, Мар. Затарьен. Новоселецкая ул. Правая сторона. 2. Самметъ, К. Х. (и м.). 4. Плахотнюкъ, Сав. Ад. 6. Маруки, Мар. Ник. Усатова ул. 8. Степанченко, Иванъ Кал. и Ан. Степ.	18	10	10. Желѣзничковъ, Фед. Лавр. Кривобалков. ул. 12а. Бѣльскій, Степ. Пав. 12б. Пилькевичъ, А., в-ки. 14. Гор. пустопорожнее мѣсто. 16. Голубовы, Ал-ѣй Васил. и Над. Вас. Новоселецкая ул. РЕМЕСЛЕННАЯ УЛИЦА. (Отъ Скобелевой ул. до Суворовск. ул.). Лѣвая сторона. 1. Теперь, Як. Мошк. 3. Горенштейнъ, З. Ш. 5. Франц. сем. очагъ. 7. Гуровичъ, Эрн. Баз. 9. Таубеншлягъ, Мош. Лейб. Пинк. 11. Панчевко, Мих. Фед. Троицкая ул. 13. Мошковичъ, Лейба Шл. (Самунд.). 15. Англиканская церк. староста Пеннстанъ, В. Г. 17. Авзенбергъ, Ишко и Мар. Успенская ул. 19. Гальперсонъ, Сам. Савел. и Роз. Леон. 21. Каркъ, Кр. Абр. 23. Рыжикъ, Як.-Шул. Мош. 25. Гелеловичъ, Ш. Сам. 27. Н-ца Горичева: Гав. Ив., Ел. и Нат. Еф. Базарная ул. 29. Варшавскій, Мат. Ис. 31. Свѣжко-Блошкій. 33. Корнштейнъ, Ср. М. 35. Моисеевъ, Никл. Ив. Б.-Арнаутск. ул. 37. Шехтеръ. 39. Фишбергъ, Мир. Іос. 41. Карнауховъ, Конст. и Мих. Дм. 43. Каменецкая, Гинда Нафт. 45. Левинъ, Григ. Іезек. 47. Поповъ, Вас. Степ. Суворовская ул.	19	4	Правая сторона. 2. Душинъ, Алдръ Стан. 4. Малицкій, Пав. Ив. 6. Теперь, Ян. Мош. 8. Розенбергъ, Шифра, Мар. и Ишко. Арен. Балтеръ, Бор. Шм. 10. Эльманъ, Мошк. и Рейфманъ, Лейб. Троицкая ул. 12. Тиль, Оск. Вильг. 14. Фельдманъ, Хая-Дина Мен. Упр. Фельдманъ, И. А. Успенская ул. 16. Осланъ, Хана Моис. 18. Торчинскій, Мееръ-Хаск. Гейн. 20. Н-ки Фродова, Серг. Никл. Высоко-Дечанская Лавра въ «Старой Сербіи». 22. Атласъ, Бен. Сух. 24. Оссовскій, Шм. Лейб. 26. Самохваловъ, Никл. Никит. Базарная ул. 28. Гейзель, Юл. Янк. 30. Фавелюкесь, С. И. 32. Юмтевы, Абр. и Рива Гирт. 34. Мандельблатъ, Хая-Сура Юлк. 36. Чемеренко, Ан. Ив. 38. Шафиръ, Овз. Х. Б.-Арнаутск. ул. 40. Амбатьелло, Спир. Пан. 42. Вайсманъ, Іос. Алт. Тауба-Лейб. Сруд. 44. Рапопортъ, Зах. Лейб. 46. Львовъ, Сол. Моис. 48. Архиповъ, Ан. Фед. 50. Хиричъ, Сура Сруд. 52. Френкелъ, Мош. Мор. Суворовская ул. РИЗОВСКАЯ УЛИЦА. (Молдаванка. Отъ Градоначальнич. ул. до Колонтаевск. ул.). Лѣвая сторона. 1. Ивахненко, Еф. 3. Добровольскій, Степ. Мих. 5. Алещенко, Ал. Мих. 7. Федосовъ, Николай Вас. 9. Ильчекесь, Богд. Раскидайл. ул.
Петропавловскій участокъ							
Бульварный участокъ							
Александровскій участокъ							
Александровскій участокъ							
Петропавловск. уч.							

У. ЛАНДЕСМАНЪ. Большой выборъ мужскаго, дамскаго, дѣтск и форменнаго платья. ПРИЕМЪ ЗАКАЗОВЪ.
Улица Кондратенко, д. № 40. Тел. 5-76. ЦѢНЫ ОПТОВЫЯ. Въ магазинѣ лифтъ.

Уч. мир. с. Полн. уч. Уч. суд. сл.	Названія улицъ, №№ домовъ и фамилин домовладѣльцевъ	Уч. мир. с. Полн. уч. Уч. суд. сл.	Названія улицъ, №№ домовъ и фамилин домовладѣльцевъ	Уч. мир. с. Полн. уч. Уч. суд. сл.	Названія улицъ, №№ домовъ и фамилин домовладѣльцевъ			
24	13	11. Малахова, Анаст. Мих. 13. Курцъ, Фед. Ин. 15. Курцъ, Фед. Ин. 17. Ваанцова, Над. Мих. 19. Двуглова, Пр. Мат. 21. Коглярьскій, Лейба Хайм. Петропавлов. ул.	21	4	Дерибасовск. ул. 5. Ралли, Пав. Степ. 7. Левенсонъ, Фаня Гр. 9. Паппе, Ад-дръ Иа. Греческая ул.			
32		23. Савичъ, Ив. Ив. 25. Гаранская, Екат. Гр. 27. Ноздринъ, Ив. Андр. 29. Френкель, Юд. 31. Мамий, Ср.-Л. Вольф. 33. Ефимовъ, Ив. Григ. Колонтаевск. ул. Правая сторона.	19		11. Баржанскій, Сеог. Адольф. 13. Баржанскій, Сергій Адол. Кондратенко ул. 15. Ближенскій Мих. Мих. 17. Райхъ, Степ. Ар. и Фан. Фрол. Жуковского ул. 19. Бродскаго А. Забъшано Еврейск. о-пу гор. Одессы Пожизн. влад. Бродская, Ева Ис. 21. Россолимо, Григорій, Леонидъ и Аддръ Ив-чи. 23. Писпасъ, Елис. Констант. Скобелева ул. 25. Корсакъ, Александръ Петр. 27. Фельдманъ, Беила Абр. 29. Бохановъ, Андр. Андреев, Упр. Магула, Георг. Харл. Троицкая ул. 31. Каранское Общества. Упр. Караковъ, М. С. 33. Якобсонъ, Л. Герш.			
24		2. Гуровичъ, Сол. Ис. 4. Умѣстовъ, Пав. Аф. 6. Черковъ, Дав. Пав. 8. Бигюковъ, Ив. Никл. Раскидайл. ул. 10. Боровиченко-Шейко, Мар. Анис. 12. Боровиченко-Шейко, Мар. Анис. 14. Бабякъ, Юс. Ив. 16. Бондаревы, Ив. Ив. и Ак. Ст. 18. Макабочкина, Мар. Ив. 20. Барановъ, Як. Фед. 22. Фетинато-Сарло, Кл. Вл. 24. Кузнецовъ, Ник. Сем. 26. Желичаки, Ел. 28. Баль, Ан. Андр. 30. Загорская, Дар. Ив. Петропавл. ул.			25	61. Горникъ, Менд. Ис. 63. Н-ки Беслера, Ю. 65. Стариковъ, Монс. П. 67. Крайманъ, Герш. Янк. 69. Вайсманъ, Абр. Фр. им. и Шейна Абр. 71. Фельдманъ, Гол. Мрам. и Ос. Абр. Пантелеѣмон. ул. Правая сторона. 2. Городской домъ. 4. Новикова, Як. Алд. н-ки. Дерибасовск. ул. 6. Пурицъ, Ева Мир-с. 8. Русск.-азиатск. банк. 10. Бродскій, Оск. Алд. Греческая ул. 12. Маврокордато, Мавръ Никл. 14. Карасикъ, Мальвина Адол. 16. Гальперина, Я., н-ки. Кондратенко ул. 18. Римско-католическая церковь. Довѣр. Турчинъ, Степ. 20. Римско-католическая церковь. Довѣр. Турчинъ, Степ. 22. Далегмено, Дм. Ив. Довѣр. Мантосъ Анаст. Жуковского ул. 24. Гринбергъ, Маня Гр. 26. Викандеръ и Довѣр. сонъ, акц. о-во. 28. Ралли, Пав. Степ. Скобелева ул. 30. Еврейское о-во. 32. Еврейск. о-во. Стр. роста Стаинъ. 34. Бухштабъ, Роз. Дав. Троицкая ул. 36. Баржанскій, Михаилъ Абр. 38. Колченковъ - Николай, Ир. Ив. 40. Камлетъ, Сим. Григ. 42. Камлетъ, Сим. Григ. Успенская ул. 44. Чудновскій, М. 46. Трушевская, Анастас. Дем.		
16		32. Голубовъ, Констант. Емел. 34. Непомнящій, Никол. Колар. 36. Муравьева, Мар. Еф. 38. Романенко, Анаст. Ин. 40. Чучелова, Кс. Павл. и Чадина, Ан. Ос. 42. Долгче, Алдра В. 44. Носкова, Ан. Мих. Колонтаевск. ул. РИШЕЛЬЕВСК. УЛ. (Отъ Ланжероновск. ул. до Пантелеѣмоновской ул. и дальше). Лѣвая сторона.			8	5	1. Т-во Беллино-Коммерель. 3. Домъ Страх. о-ва «Россія».	
8								57. Койфманъ, Янк. В.

Петропавловскій участокъ

Бульварный участокъ

Александровскій участокъ

Бульварный участокъ

Александровскій участокъ

Ал. уч. I

Уч. мир. с. Полн. уч. Уч. суд. сл.	Названія улицъ, №№ домовъ и фамиліи домовладѣльцевъ	Уч. мир. с. Полн. уч. Уч. суд. сл.	Названія улицъ, №№ домовъ и фамиліи домовладѣльцевъ	Уч. мир. с. Полн. уч. Уч. суд. сл.	Названія улицъ, №№ домовъ и фамиліи домовладѣльцевъ		
7	48. Кестнеръ, Эм Кар. 50. Одес. Греческое учи- лище. Базарная ул. 52. Хаджи, Мор. Сад. 54. Сапожничъ, Мот.-А. Менд. 56. Семеновскій, Кива Шм. 58. Блохина, Мал. Іос. 60. Барбашъ, Сам. Май. Б.-Аризутская ул. 62. Компанецъ, Мальв., и Зоншейнъ, Раи. 64. Ксида, Конст. и Ник. Конст. 66. Мицкевичъ, Елена Ант. 68. Ксида, Конст. и Ник. Конст. Суворовская ул. 70. Боски, Людвигъ Аб. 72. Клименко, Анна Як. 74. Бронъ, Мер. Либ. 76. Голикова, Соф. Сем. 78. Кукули, Ел. Ив. 80. Кукули, Ел. Ив. Пзителеймон. ул. 82. Ратнеръ, Ид. Абр. 84. Михалевская, Ан. Ад. 86. Брелидзе, Варв. Ант. 88. Павло, Левъ Лаз. 90. Балицкій, Влад. Ник. Старовортофр. ул. РОБИНА ДАЧА. (Ближнія Мельницы. У жельзнодорожнаго пере- ѣзда). — Михальскіе, Іос. и Еф. — Кравчикъ, Соф. Ник. — Бѣлобородько, Вас. и Ольга. — Казарина, Пелаг. — Лопатковъ и Зелин- ская. — Ковальчукъ, Ст. Ан. — Робина (п. м.). РОЖДЕСТВЕНСКАЯ УЛИЦА. (Слоб.-Романовка. Отъ (Городской ул. до Ново- селецкой ул.). Лѣвая сторона. 1. Рудченко, Ан. Григ. 3. Чернѣга, Ем. Дем. 5а. Бѣлявскій Анд. Фил.	18	10	56. Рудченко, Ах. Фед. 7а. Фицовы, Секл. Фед. и Фад. Ст. 76. Птушкинъ, Мих. Ер. 9. Квадра, Гавр. и Фед. Никл. 11. Кошевой, Зин Март. 13. Об-по пособія бѣд- нымъ евреямъ. Золотарева ул. 15. Бржезинская, Михал. Людвиг. и Краковец- кая Мар. Людвиг. (п. м.) 17. Ширяевы, Ив. Егор. и Ирина Магв. Церковная ул. — Рождественская цер- ковь. Дюковская ул. 19. Абрамова, Евд. Евс. Томилина ул. 21. Почепова, Глик. Гр. 23. Безпрозванный, Евст. Петр. Тодорова ул. 25. Богданова, Мар. Як. 27. Билинскій, Ив. Пав. Средняя ул. 29. Рубанъ, Іос. Вас. 31. Мясоѣдова, Мар. Ив. Котаѣвск. ул. 33. Черторыскій, Фока Яков. 35. Волкъ, Вас. Мак. Трусова ул. 37. Соловьевъ, Вл. Ал. 39. Кухарскіе, Петръ и Марѳа. Гоголевская ул. 41. Щербакъ, Мел. Ив. 43. Винокурова, Ол. Анд. Мандражинск. ул. 45. Алтухова, Ол. Ник. 47. Коваль, Иги. Вас. Вѣтрогонная ул. 49. Зоць, Фед. Никит. 51. Савошникъ, Конст. С. Нерубайская ул. 53. Суворовъ, Адръ Ф. 55. Гурьяновъ, Фед. Гр. Усатова ул. 57. Зушенскіе: Ант. Мак. и Евд. Петъ.	18	10	Кривобалк. ул. Гор. пустопорожнее мѣсто. 59. Синицына, Мар. Ге- рас. Новоселецкая ул. Правая сторона. 2. Георгала, Иа. Апост. 4. Коноваленко, Анаст. Евстаф. 6. Козиренко, Мар. Ис. 8а. Билановъ, Іос. Вас. 86. Синицына, Мар. Гер. Золотарева ул. 10а. Добровольская, Тат. Никл. Церковная ул. 106. Птушкинъ, Мих. Ер. — Рождественск. цер- ковь. 12а. Рождество-Богоро- дичная церковь. 126. Бѣлоусовскій, Левъ Ср. 14. Тарховъ, Вл. Ил. Томилина ул. 16. Носкова, Ан. Ант. Тодорова ул. 18. Погребницкій, Захар. Степ. 20. Жаданова, Ел. Ив. Средняя ул. 22. Заболотная, Параск. Петр., Ан. Ал. и Ге- орг. 24. Корабель, Конст. Ев. Котаѣвск. ул. 26. Клентовская, Лук. Ив. 28. Тарасовъ, Вас. Сем. Трусова ул. 30. Шоня, Мих. Ив. 32. Город. пустопорожи. мѣсто. Гоголевская ул. 34. Колягина, Анаст. Ер. 36. Бѣлявскій, Андр. Ф. Мандражинск. ул. 38. Павловъ, Фер. Евст. 40. Логиновъ, Ив. Тим. Вѣтрогонная ул. 42. Чайка, Серг. Фр. и Мар. Фад. 44. Моховъ, Вас. Никл. Кривобалк. ул.
Александровскій участокъ	Херсонскій участокъ	Херсонскій участокъ	Херсонскій участокъ				
8	Михайловскій уч.	Херсонскій участокъ	10				

У. ЛАНДЕСМАНЪ. Большой выборъ мужского, дамского, дѣтск. и форменнаго платья. ПРИЕМЪ ЗАКАЗОВЪ.
Улица Кондратенко, д. № 40. Тел. 5-76. ЦѢНЫ ОПТОВЫЯ. Въ магазинѣ лифтъ.

Уч. мир. с.	Полиц. уч.	Уч. суд. сл.	Названія улицъ, №№ домовъ и фамилин домовладѣльцевъ	Уч. мир. с.	Полиц. уч.	Уч. суд. сл.	Названія улицъ, №№ домовъ и фамилин домовладѣльцевъ	Уч. мир. с.	Полиц. уч.	Уч. суд. сл.	Названія улицъ, №№ домовъ и фамилин домовладѣльцевъ
18	10		46. Кольцунъ, Тат. Ант. 48. Дискъ, Магд. Андр. Усатова ул. 50. Маруки, Мар. Никл. Кривобалк. ул. 52. Хардалуна, Ив. Дм. Новоселецк. ул.	32	13		7. Чуругинъ, Ив. Ос. 9. Кофманъ, Мойше-Финш. Ицк. и Вайс-блехъ Нус. Шм. 11. Константиновскій, Л. Юс. Серединская пл. 13. Проскурловскій, Юс. Г. 15. Якубъ. 17. Жалковскій, М. Юс. и Лейканъ, Мен. Дан. 19. Островская, Кл. Ос. 21. Островская, Кл. Ос. 23. Крѳна, Конст. Пет. 25. Тартаковскій, Абр. Л. 27. Беренсъ, Оск. Авг. Розумовскіѳ пер.	16	13		22. Эрингъ, Л. и Ек. П. Петровъ, Вл. Гур. 24. Домъ Петропавловской церкви. 26. Лукашевичъ, н-ка. Вбра и Над. 28. Лейбовичъ, Левъ И. 30. Коренблитъ, Абр. М. 32. Ашиковъ, Арт. Як. 34. Заславскій, Дав. Л. 36. Шапиро. 38. Коренблитъ, Абр. М. 40. Гуровичи: Сол. И. Ст. Гр. 42. Квась, Овс. 44. Брикеръ, Маріт. 46. Лѳеникова, Ол. 48. Фомина, Юл. Косвенная ул. 50. Максимова, Ек. Гер. 52. Гонторбертъ, Ис. Ва. 54. Митинъ, Серг. 56. Суркова, Соф. Ос. 58. Рашковичъ, Лейба Зейл. 60. Шелленбергъ, Леонт. Ромал. 62. Сѳдовъ, Конст. Анд. 64-72. Шпейеръ, Ник. Ник. и Молкуднѳ Вас. Павл. Байковская ул. РОЗУМОВСКІѳ ПЕР. (Молдаванка. Отъ Розумовской ул. до Средней ул.). Лѳвая сторона. 1. Беренсъ, Оск. 3. Брунсъ, Карол. Карп. 5. Бабаджанъ. Средняя ул. Правая сторона. 2. Поляковъ, Лейз. 4. Родильный прѳотъ. 6. Баумштейнъ, Эля. Средняя ул. РОМАНОВСКАЯ УЛ. (Слоб.-Романовка. Отъ Б.-Кузальницкой до Мандражинской ул.). Лѳвая сторона. 1. Новослободская Вост. несенская церковь. 3. Андреевы: Аф. Ив. И. Нел. Ел. 5. Поповъ, Ив. Мил.
21	3		1. Емельянова, Кл. Як. 3. Севастопуло, Карлъ Марк. Княжеская ул. 5. Ашкенази, Л. Г. 7. Ставро: Мар., Конст., Екат. Дм. и Керлеръ, Ел. Дм. 9. Зинандовскій, Орес. Иван. 11. Безъ - Корниловичъ, Эмилія. Новосельск. ул. 13. Булашцева, Таис. П. Старопортофр. ул. Правая сторона 2. Бенетато, Мар. Аф. 4. Маринскій дѳтскій прѳотъ. Княжеская ул. 6. Широченко, Лаврент. Никол. 8. Ведровскій, Никл. Г. Новосельск. ул. 10. Галченко, Пел. Никл. 12. Загоровская, Тат. Пав. Старопортофр. ул. РОЗУМОВСКАЯ УЛ. (Молдаванка. Отъ Врѳшней ул. до Балковской ул.). Лѳвая сторона.	24			39. Богдановъ, Ал. Г. 41. Малеванный, Ал. Ан. 43. Имась, Бер. Из. и Кюръ, Гел. 45. Имась, Бер. Из. 47. Жеглова, Ан. 49. Кашишевскій, Ал. Я. 51. Волина, н-ка. 53. Гелеловичи, Гел. и Монс. 55. Возникъ. 57. Садовниченко. Мар. Тих. 59. Янишкая, Фед. Карп. 61. Мацкайло, Фед. Правая сторона 2. Куриндинъ. 4. Церихова, Ул. Ал. 6. Жульенъ, Ан. Ял. 8. Умѳстный, Пав. Аф. Садиковская ул. 10. Крушельницкіѳ, Мар. Гер., Бр. и Ст. Ант. 12. Вѳринкъ, Ис. Раф. Южная ул. 14. Акинѳѳева, Ан. Евд. 16. Беридъ, Густ. Мастерская ул. 18. Зильберглейтъ, Гит. н-ка. 20. Штернъ, Лаз. Мошк.	24			24. Гуровичи: Сол. И. Ст. Гр. 50. Максимова, Ек. Гер. 52. Гонторбертъ, Ис. Ва. 54. Митинъ, Серг. 56. Суркова, Соф. Ос. 58. Рашковичъ, Лейба Зейл. 60. Шелленбергъ, Леонт. Ромал. 62. Сѳдовъ, Конст. Анд. 64-72. Шпейеръ, Ник. Ник. и Молкуднѳ Вас. Павл. Байковская ул. РОЗУМОВСКІѳ ПЕР. (Молдаванка. Отъ Розумовской ул. до Средней ул.). Лѳвая сторона. 1. Беренсъ, Оск. 3. Брунсъ, Карол. Карп. 5. Бабаджанъ. Средняя ул. Правая сторона. 2. Поляковъ, Лейз. 4. Родильный прѳотъ. 6. Баумштейнъ, Эля. Средняя ул. РОМАНОВСКАЯ УЛ. (Слоб.-Романовка. Отъ Б.-Кузальницкой до Мандражинской ул.). Лѳвая сторона. 1. Новослободская Вост. несенская церковь. 3. Андреевы: Аф. Ив. И. Нел. Ел. 5. Поповъ, Ив. Мил.
32	13		1. Александровскій дѳтскій прѳотъ 3. Александровскій дѳтскій прѳотъ 5. Фрумкинъ Наумъ Еф.	32	16		14. Акинѳѳева, Ан. Евд. 16. Беридъ, Густ. Мастерская ул. 18. Зильберглейтъ, Гит. н-ка. 20. Штернъ, Лаз. Мошк.	23	10		1. Новослободская Вост. несенская церковь. 3. Андреевы: Аф. Ив. И. Нел. Ел. 5. Поповъ, Ив. Мил.

Херсонскій участокъ

Петропавловскій участокъ

Петропавловскій участокъ

Петропавловск. уч.

Херсонскій уч.

Уч. мир. с. Полиц. уч. Уч. суд. сл.	Названія улицъ, №№ домовъ и фамили домовладѣльцевъ.	Уч. мир. с. Полиц. уч. Уч. суд. сл.	Названія улицъ, №№ домовъ и фамили домовладѣльцевъ.	Уч. мир. с. Полиц. уч. Уч. суд. сл.	Названія улицъ, №№ домовъ и фамили домовладѣльцевъ.			
23	10	7. Мороки, П. Алекс. Филодорова ул. 9. Бодровъ, Никл. Куз. 11. Зиниченко, Агр. Ив. Филодоровъ пер. 13. Гулинскіе: Францъ и Вас. Петр. 15. Козловскаго, А. и-ки. Грековъ пер. 17. Никифоровъ, Гавр. Г. 19. Клименко: Макс Я. и Як. Макс. Балашова ул. 21. Тамбій, Алдръ Ив. 23. Вознесенск. церковь. 25. Домъ Вознесенской церкви. 27. Почкина, Matr. Гер. 29. Бугаенко, Сем. Макс. Рападова ул. 31. Христо, Евд. Гр. (п. м.). 33. Шетниковъ, Ром. Ив. 35. Михайленко: Феодос. Осип. и Уст. Ив. 35. Морозенко: Ник. П. и Евд. Ник. Наличная ул. 37. Даниловъ, Ив. Ив. Минаева ул. 39. Опринякъ, Чк. Конст. Золотарева ул. 41. Добровольскій, Як. Мата. 43. Пилькевичъ, Ив. Гав. Спортивная ул. 45. Бѣлушъ, Евф. Ант. 47. Яворскій, Ив. Матв. Церковная ул. 49. Слабченко, Алдръ Иван. 51. Федорова, Мао. Ник. Дюковская ул. 53-55. Дудьяновъ, Агонъ Караб. Томила ул. 57. Паттъ, Анаст. Тодорова ул. 59. Ковальчукъ, Кир. Ив. 61. Сергѣевъ, Ос. Серг. Средняя ул. 63. Сергѣевъ, Ос. Серг.	73	10	65. Помазанъ, Matr. Кир. Котлѣвская ул. 67. Брожекъ, Виль. Иг. 69. Толмачевъ, Мат. К. 71. Помазанъ, Арс. Пет. Трусова ул. 73. Нешадимъ, Феоф. Ос. (п. м.). 75. Климинченко. Мир. Авкс. и Осипенко, Вас. Иван. Гоголевская ул. 77. Морозенко: Никл. П. и Евд. Никл. 79. Овищенко, Ан. Ив. 81. Казариновъ, Иванъ Алдр. Мандражинск. ул. Правая сторона. 2а. Яцикъ: Як. Іос. и Пант. Іос. 26. Палагнюкъ, Викент. Виктор. 4. Морозова, Агр. Плат. 6а. Стекин, Ак., и-кр. 66. Антонова, Мар. Ле- опольд. 8а. Рейфманъ, Кис. Эл. 86. Алексинъ, Фед. Куз. 8в. Дзюбинскій, Конст. Алдр. (п. м.). 10. Бойченко, Мар. Пр. Филодоровъ пер. 14. Бенъ, Ан. Зах. Грековъ пер. 16. Рогачева, Ел. Сем. Балашова ул. 18. Гончарукъ, Петр. Ив. и Фоминъ, Куз. Гавр. 20. Годлевская, Мар. Ни- китич. Рападова ул. 22. Садиковъ, Еф. Ив. 24. Афанасьева, Ст. Аг. Яковлева ул. — Вишневскій, Ст. Ив. Наличная ул. 26. Дзюбинскій, Конст. Алдр. 28. Воскобойниковъ, Ал. Андр. Минаева ул. 30. Чебанъ, Григ. Ив. 32. Прибыльскій, Илар. Яковл. Понятовская ул.	23	10	34. Шаповаленко, Евд. Еф. 34. Бутенко, Matr. Троф. Лавочная ул. 38. Желтовъ, Еф. Троф. 40. Коваленко, Карпъ Як. Золотарева ул. 42. Тарасовъ, Ив. Ил. 44. Помазанъ, Дим. Пет. Спортивнск. ул. 46. Дзюбинскій, Никл. Конст. 48. Будашевскій, Троф. Никод. Церковная пл. 50-52. Вербилковы, Вас. и Параск. Дюковская ул. 54. Попова, Агаф. Григ. 56. Гончаровъ, Вас. Енг. Томила ул. 58. Дежины, Афан. Григ. и Мар. Гр. 60. Писарукъ, Ал-др. Ан- тон. Тодорова ул. 62. Тодорцева, Ан. Тим. 64. Эйзерманъ, Владис. Фридр. 66. Мошковичъ, Ср. Мош. Средняя ул. 68. Борячинскіе, Васил. Конст., Алдра Иги. Котлѣвская ул. 70. Петроконскій, Карлъ Мих. 72. Яволонскій, Феод. Вас. Трусова ул. 74. Слюсаръ, Григ. Пант. 76. Овсянникова, Софія Клим. Гоголевская ул. 78. Молдавскій, Евд. Вас. 80. Кандони, и-ки. — Кассалова, Н. Ст. — Цыганашъ, Он. Кон. Мандражинск. ул. РѢЗНИЧНЫЙ ПЕР. (Отъ Старопортофр. ул. до Пантелеймон. ул.). Лѣвая сторона. 1. Штейнбергъ, Хатмъ, Мойше и Ср. Абр.

Херсонскій участокъ

Херсонскій участокъ

Херсонскій участокъ

Александров. уч. I

У. ЛАНДЕСМАНЪ. Большой выборъ мужскаго, дамскаго, дѣтск. и форменнаго платья. ПРИЕМЪ ЗАКАЗОВЪ.
Улица Кондратенко. д. № 40. Тел. 5-76. ЦѢНЫ ОПТОВЫЯ. Въ магазинѣ лифтъ.

Уч. мир. с.	Полнц. уч.	Уч. суд. сл.	Названія улицъ, №№ домовъ и фамиліи домовладѣльцевъ	Уч. мир. с.	Полнц. уч.	Уч. суд. сл.	Названія улицъ, №№ домовъ и фамиліи домовладѣльцевъ	Уч. мир. с.	Полнц. уч.	Уч. суд. сл.	Названія улицъ, №№ домовъ и фамиліи домовладѣльцевъ
13	7		3. Болгаровъ, Ал-дръ Вас. и Александровъ. Вас. Ал-др. 5. Казасъ, Бюб. Берах. 7. Анатра: Ал-дра Ал-дровна, Мих. и Ел. Анжел. Пантелеймон. ул. Правая сторона. 2. Махъ, Фран. Франц. 4. Дубовиць, Мош.-Ср. Абр. и Шенд. Герш. Рѣзничная ул. 6. Болгарова, Мар. Ив. Пантелейм. ул. САБАНСКІЙ ПЕР. (Между Маразіевск. и ул. Полтавской поб.). Лѣвая сторона.	10	13		3. Мошковиць, Пинк. Ак. 5. Троицкій, Матв. Ник. 7. Бѣлинская, Алдра Алдр. Раскидайл. ул. 9. Андросова, Кс. Ив. 11. Шоффа, Фридр. Фр. 13. Шавыкинъ, Леонтій. 15. Добродѣвъ, Владим. Ив. Петропавл. ул. 17. Шнейвель, Нух. Халмов. 19. Кравченко, Сызд. Дор. 21. Мочульскія, Анаст. и Зин. Дм. и Шеффель, Мар. Дм. 23. Бергъ, Дав. 25. Сегаль, Алт. Бор. Колонтаевск. ул. 27. Кашерникова, Еад. Ив. 29. Ефимова, Клара Станисл. 31. Юревичъ, Фел. Ив. 33. Миготны, Никл. Ег. и Аг. Ив. 35. Позинъ, Сура Мойш. 37. Умѣстновъ, Павелъ Афан. Розумовская ул.	32	13		36. Фарбманъ, Ср. Ар. 38. Эстринь, Ген. Генц. 40. Цигельницкій, Ид. Ис. 42. Овчаренко, Конст. Петр. 44. Готлибъ. 46. Сафроновъ, Вас. Пет. и Нат. Вас. 48. Крушельницкій, Брон. Ант. Розумовская ул. САДОВАЯ УЛИЦА. (Отъ Торговой ул. до Соборной площ.).
9	5		1. Кумбари, Стам. Ах. 3. Моргулицъ, Игн. Ант. Инженеръ. Ул. Полтавск. поб. Правая сторона.	32			2. Синадино, Александр. Конст. 4. Сабанскія казармы. Ул. Полтавск. поб. САБАНЪЕВЪ МОСТЪ. (Между ул. Гоголя и Екатерининск. площ.). Лѣвая сторона.	10			1. Мин-во народн. просвѣщ. (1-ая мужская гимназія). 3. Земскій банкъ. 5. Навроцкій, Порфир. Григ. 7. Масляничковъ, Влад. Ив. 9. Вассаль, н-ка. Ул. Петра Великаго
34			2. Синадино, Александр. Конст. 4. Сабанскія казармы. Ул. Полтавск. поб. САБАНЪЕВЪ МОСТЪ. (Между ул. Гоголя и Екатерининск. площ.). Лѣвая сторона.	10			2. Герасимовъ, Михаилъ Мих. 4. Юрескулъ, Соф. Игн. 6. Сидорова, Милент. Ив. 8. Шторкъ, Ад. 10. Ластовещская, Мих. 12. Бовишкъ, Гавр. Анд. Раскидайл. ул. 14. Григорашенко, Мих. Тим. 16. Раковскій, Вик. Викент. 18. Саполтинова, Э. Л. 20. Кочубей, К. Ив. Петропавл. ул. 22. Маларенко, Пр., Ан. и Вас. и Цимбаленко, Пр. Ник. 24. Рукинъ, Шм. Зах. 26. Хмелеръ, Дар. и Ал. Ив. 28. Домъ Петропавловск. церкви. 30. Постриганевы, н-ки. 32. Вѣринкъ, Ис. Раф. Колонтаевск. ул.	11	3		11. Неврананъ, Вас. Ал. 13. Мандельбаумъ, Ест. Ив. 15. Остерстегеръ, Оск. Ив., Эдм. Б., Косманъ Эм. Ив., Квѣчинскій, Паул. Ив., Межениць Л. Ив., Претръ, Нат. и Вас. 17. Бѣлихій, Юлія Карл. 19. Вальцъ, Мар. Август. 21. Гаевскій, Ант. Эр. Соборная пл.
1	5		1. Зонштейнъ, Рув. Рах. Аренд. Брискеръ, Нех. Лейб. 3. Колачевскій, Сергѣй Никл. (Умерш.) 5. Фонъ-Деши, Мавр. Бор. и Ив. Мавр. 7. Фонъ-Деши, Мавр. Бор. и Ив. Маврик. Ул. Гоголя. Правая сторона.	32			2. Севастопуло, Карлъ Марк. 4. Графиня Толстая, Ел. Григ. Ул. Гоголя. САДИКОВСКАЯ УЛ. (Молдаванка. Отъ Градоначальн. ул. до Розумовск. ул.). Лѣвая сторона.	10			2. Малевичъ, Нал. Влад. Аренд. Закинъ, Ив. Абр. 4. Кефала, Алдр. Мих.
11			2. Севастопуло, Карлъ Марк. 4. Графиня Толстая, Ел. Григ. Ул. Гоголя. САДИКОВСКАЯ УЛ. (Молдаванка. Отъ Градоначальн. ул. до Розумовск. ул.). Лѣвая сторона.	32			22. Маларенко, Пр., Ан. и Вас. и Цимбаленко, Пр. Ник. 24. Рукинъ, Шм. Зах. 26. Хмелеръ, Дар. и Ал. Ив. 28. Домъ Петропавловск. церкви. 30. Постриганевы, н-ки. 32. Вѣринкъ, Ис. Раф. Колонтаевск. ул.	10	13		1. Каминскій, Мих. Ал-бевъ.



Уч. мир. с. Полиц. уч. Уч. суд. сл.	Названія улицъ, №№ домовъ и фамиліи домовладѣльцевъ	Уч. мир. с. Полиц. уч. Уч. суд. сл.	Названія улицъ, №№ домовъ и фамиліи домовладѣльцевъ	Уч. мир. с. Полиц. уч. Уч. суд. сл.	Названія улицъ, №№ домовъ и фамиліи домовладѣльцевъ
11	3	25	2	25	2
Херсонскій участокъ	6. Еранцева, Над. Феод.	5	— Яворская, Брон. Люд.	Александровскій участокъ	8-10. Еуропинъ, Ал. Куз.
	8. Олейниковъ, Григор. Клим.		— Лалакитъ, Ив. Серг.		— Розенштейнъ, Ген. М.
	10. Почтово - Телеграфн. Вѣдомство.		— Лисенко, Мар. Фед.		— Штейнфинкель, Сам. и Малья.
	12. Котляревскій, Павелъ Петр.		— Михневичъ, Тим. Ф.		— Шаровскій, Ив. К.
	Ул. Петра Велик.		— Алевичъ, Ср. Лейб.		18. Штейнфинкель, Сам. и Малья.
	14. Шаміе, Ел. Ив.		Катковская, Агр. М.		— Орнатовскій, Гул. Ан.
	16. Бѣлоцерковецъ, Ан. Ст., Серета, Ел. Ст. и Игнатювская, Вѣра Ив.		— Коленда, Нат. Фед.		— Штейнфинкель, Сам. и Малья.
	18. Шпунтъ, Либа Ис.		— Полтораченко, Ниса. Дм.		10. Вельсъ, Кар. Вас.
	20. Де-Рокка, Жоз. Ив.		— Асанчукъ, Сев. Куз.		— Унферцатъ, Г.-Э. Г.
	Соборная площ.		— Лапуховъ, Григ. Ив.		— Крейтереръ, Ген. Г.
САНИТАРНЫЙ ПЕР.	— Свѣтлова, Кс. Ив.	— Тормейеръ, Г. Г.			
Александровск. уч.	3. Кричевскій, Руз. Ис.	5	— Корецкій, Ос. Ив.	Александровскій участокъ	— Шварцъ, Юл. Ив.
	6-5. Черепениковъ, К. Ив.	— Свденко, Як. Фед.	— Новгородовъ, Ник. Ив.		
	4. Рабиновичъ, Над. Аб.	— Гидзинскій, Ив. Ст.	— Понтковскій, Ян.		
	4. Рапопортъ, Г. Лейб.	Золотой, Ник. Мерк.	— Корчакъ-Новицкій Н. Тр.		
	САПЕРНЫЙ ПЕР.	— Струве, Христ. Андр.	— Бронштейнъ, Сам. М.		
	9. Корнели, Мих. Петр.	— Страшиновъ, Алдр. Никл.	— Хакальскій, Ал. Д.		
	— Пеликанъ, Бор. Ал.	— Долженко, Палт. Ив.	— Вей, Эм. Б.		
	— Блюгерманъ, Хава и Шоръ, Як.	— Ламъ, Ефр. Юс.	— Россини, Як. Юс.		
	— Ячменишковъ, Ш. Ю.	— Бушеръ, Ал. Андр.	14. Весле, Ен. Н.		
	— Левенсонъ, Дав. Сол.	— Тихомировъ, Рѣс. Ив.	Семинарскій пер.		
САЛОЖНИКОВА УЛ.	— Пержанъ, Вѣс. Павл.	— Вернетта, Францъ и Эрл.			
(Дальнѣя Мельницы. Отъ Мельничной ул. до Финдиповой ул.)	— Люшленко, Вас. Вас.	— Стрѣльбицкій, Іванъ Хрис.			
Михайловск. уч.	— Мариниъ, Вас. Стар.	— Лоигре, Шат. Ив.	— Барбашъ, Бор. Сам.	САНИТАРНЫЙ ПЕР.	— Тыховичъ, Фед. Конст.
	— Удодовъ, Серг. Куз.	— Луиже, Францъ.	— Тыховичъ, Фед. Конст.		
	— Сергѣевъ, Полѣв. Никиф.	— Грецикъ, Ив. Ерем.	— Стрѣльбицкій, Іванъ Хрис.		
	— Осадченко, Григ. Авк.	— Хохло, Марія Вас.	— Барбашъ, Бор. Сам.		
	— Осадченко, Степ. Ив.	— Гориниовъ, Тит. Мит.	— Тыховичъ, Фед. Конст.		
	— Сапожниковъ, Фед. Рад.	— Васова, Пел. Корн.	— Кобылинскій, Монс. Гр., Вургафтъ, Дав. Монс.		
	САХАЛИНЧИКЪ.	— Гречаный, Ив. Тим.	— Котлявскій, Петръ.		
	(Между Среднефонтанск. ул. и Водопровода. ул.)	— Горигъ, Пав. Вас.	СЕМИНАРСКАЯ УЛ.		
	— Яворская, Мар. Степ.	— Ворошиловъ, Мих. Яковл.	— Бельг. О-во трамв.		
	— Ламзаки, Ив. Дм.	— Лукашовъ, Влад. Як.	— Раухвергеръ, Ф. Як.		
— Штокманъ, Ар. Дав.	— Павловскій, Алл. Ал.	— Раухвергеръ, Н. Гер.			
— Алексѣенко, Мар. Ив.	— Кондогеоргг, Конст. Конст.	— Тыховичъ, Фед. Конст.			
— Френкель, Наумъ Вл.	— Литвиненко, Из. Ив.	— Саске, Викт. Карп.			
— Левченко, Евд. Ив.	— Гункулъ, Еф. Алек.	— Барабашъ, Бор. Сам., Кобылинскій, Монс. Гр., Вургафтъ, Дав. Монс.			
— Свѣтлова, Кс. Тим.	— Годановъ, Вас. Ром.	— Котлявскій, Петръ.			
— Куприенко, Ос. Авт.	— Жужъ, Ир. Ос.	СЕРЕДИНСКАЯ ПЛОЩ.			
— Кривецъ, Еф. Васил.	— Рябуновъ, Хар. Аф.	(Молдаванка)			
— Ранцало, Францъ Юсиф.	— Головачевъ, Степанъ Гавр.	Лѣвая сторона.			
	— Говоровскій, Конст. Юсиф.	1. Константиновскій.			
	— Гольциъ, Андр. Ив.	3. Хантъ, Фр. Ис.			
	— Герасименко, Сл. В.	5. Павловъ, Лейб. Луз.			
	— Бороданова, Нат. Гр.	7. Семерневы: Пав., Макс. и Мих. Вас.			
	— Фельманъ, Ід. Лейб.	9. Перельманъ, Копель Лаз.			
	— Григорьевъ, Косма. Павл. и Рудникъ Ив. Ерем.	— Од. Гор. Общ. Упр. (базаръ).			
	— Ступаковъ, Сем. Фил.	Правая сторона.			
	— Прохоровъ, Матт. К.	4. Шапиро, Абр. и Э.-Б., Кругляковъ, В., Китросеръ, Л.			
	— Житковъ, Ив. Павл.				
	— Левадная, Хар. Сем.				
	— Житковъ, Пет. Ив.				
	— Гросеманъ, Ханмъ С.				
	16. Одесское т-во фабрич. производств. красокъ и лаковъ.				
	14. Клейнъ, Пав. Ульр.				
	12. Дрознесъ, Мих. Як.				

У. ЛАНДЕСМАНЪ. Большой выборъ мужского, дамского, дѣтск. и форменнаго платья. ПРИЕМЪ ЗАКАЗОВЪ. Улица Кондратенко, д. № 40. Тел. 5-76. ЦѢНЫ ОПТОВЫЯ. Въ магазинѣ лифтъ.

Уч. мир. с.	Полн. уч.	Уч. суд. сл.	Названія улицъ, №№ домовъ и фамиліи домовладѣльцевъ.	Уч. мир. с.	Полн. уч.	Уч. суд. сл.	Названія улицъ, №№ домовъ и фамиліи домовладѣльцевъ.	Уч. мир. с.	Полн. уч.	Уч. суд. сл.	Названія улицъ, №№ домовъ и фамиліи домовладѣльцевъ.
32	13		6. Соскинъ, Тезъ. 8. Умѣстновъ Пав. Аф. 10. Крушенничай, Ерон. Ант. 12. Вѣришкѣ, Ис. Раф. 14. Горунновъ. 16. Проскуровскій, Ис. СИРОТСКАЯ УЛИЦА. (Слободка-Воронцовка. Отъ переѣзда жел. дороги до Хуторск. ул.). Лѣвая сторона.	14	8		79. Мироновъ, Сем. Фед. 81. Шепелевъ, Пет. Троф. 83. Киндюкъ, Хаимъ Лейзер. — Акц. о-во «Либавск. маслострой». (п. м.) 85. Проглеткины, Георг. Тих. и Анна Серг. 87. Музыченко, Григор. Петр. 89. Овсянниковъ, Андр. Вас. 91. Овсянниковъ, Андр. Вас. (п. м.) 93. Фильбергъ, Бор. Ис. 95. Ражковъ, Влад. Фед. 97. Сергѣевъ, Алексѣй Серг. 99. Короленко, Прокоф. Мих. 101. Затынайко, Ив. Пет. 103. Стаматаки, Григ. Дм. 105. Петренко, Ал-ѣя Зинов. 107. Сакъ, Ср. Янк. 109. Байда, Ис. Герш. 111. Трофименко, Пав. Троф. 113. Кострыченко, Мак. Як. 115. Безсонова, Мар. Антон. 117. Порубинова, Евд. Сав. 119. Кириченко, Ѳома Алекс. 121. Хотенко, Ав. Ѳед. 123. Корнилова, Пелаг. Ив. 126. Корниловъ, Севаст. Феодос. (п. м.) 127. Сушкова, Евд. Ил. 129. Блюментрайхъ, А. 131. Боршъ, Ѳеодос. (п. м.) 133. Каменный, Ив. Ив. 135. Ефимовъ, Бор. Ос. Хуторская ул. Правая сторона. — Садъ Семеновскаго гор. сиротск. дома. СКИДАНОВСК. УЛ. (Молдванка. Отъ Ольгевскаго сп. до Матросскаго сп.) Лѣвая сторона.	22	10		56. Ронестъ, Л.-Р. и Еф. Шм. 7. Желудевъ, Дан. Фил. 9. Н-ки Мыловой. 11. Желудева, Пр. Никс. 13. Цвикацкіе, Кузьма Тим. и Пр. Ер. 15. Чистоходова, Марія Конст. 17. Чистоходова, Марія Конст. 19. Чистоходова, Марія Конст. 21. Куренко, Карпъ Ос. 23. Степановъ, Ив. Лар. Матросскій сп. — Марголинъ, Евг. Семен. Правая сторона. 2. Н-ки Топольницкаго. 4. Марголина, Жена Ар. 6. Миловы, П. Ил. Пел. Пав. 8. Миловъ, П. Ил. 10. Курохтина, Авд. Ив. 12. Чистоходова, Марія Конст. 14. Филипповъ, Вл. Ос. 16. Вгизонъ, Фед. Еф. 18. Рогольская, Марія Тим. 20. Коваленко, Ѳед. Сем. 22. Борзыхъ, Тат. Еф. 24. Липинская, Ан. Ив. Матросскій сп. — Казанджи, Г. Д. СКИДАНОВСК. ПЕР. Лѣвая сторона. 1. Н-ки Милова. 3. Сицовъ, Степ. Меф. 5. Бабкинъ, Мих. Троф. 7. Вайнштейнъ, Сима. Львов. Аренда. Ковноховскій, Ник. Ив. 9. Петровичъ, Анна Евд. Правая сторона. — Поповъ, Прок. Онуфр. — Гревцова, Мар. Дан. 2. Милова, н-ки. 4. Милова, н-ки. 6. Семеновъ, Вас. Ѳеод. 8. Соцкій, Степ. Як. СКОБЕЛЕВА УЛИЦА. (Отъ ул. Подпавской до бѣды до Преображенской ул.) Лѣвая сторона. 1. Доксъ, Викт. Фед.
14	8		1. Шутакъ, Як. Лук. 3. Иваненко, Еф. Вас. 5. Лопатниковъ, Влад. Митр. 7. Бреслалевъ, Ник. Никл. 9. Гомбахъ, Хаимъ Ис. 11. Иаьченко, Пет. Ант. 13. Шварцъ, Морд. Шм. 15. Невеличко, Ан. Ив. 17. Дорфманъ, Лей Мор. 1. Горманъ, Янк. Ар. 21. Горманъ, Янк. Ар. 23. Рабченко, Ив. Вас. 25. Рабченко, Ив. Вас. 27. Федоренко, Ант. Мих. 29. Овсянникова, Авдот. Кирил. 31. Андреева, Ульян. Ив. 33. Чертковъ, Пав. Дав. 35. Чертковъ, Пав. Дав. 37. Релькина, Варв. Вас. 39. Даниленко, Дм. Петр. 41. Воробьевъ, Ив. Ив. 43. Бубиновскій, Прокоф. Сид. 45. Буженинъ, Кож. Антон. 47. Норкны, н-ки. 49. Норкны, н-ки. 51. Бутше, Карлъ Ад. 53. Пузанова, Евд. Фед. 55. Видрукъ, Фед. Ив. 57. Фокшнъ, Вас. Серг. 59. Журавскіе: Ал-ѣя и М. 61. Туминовъ, Бор. Ним. 63. Шерстобитова, Дарія Павл. 65. Якименко, Пет. Андр. 67. Петровскій, Ал-ѣя Алдр. 69. Н-ки Селевановы. 71. Музыченко, Харит. Петр. 73. Зайченко, Ив. и Алдр. Григ. 75. Могилевская, Песа Борох. 77. Пиваковскій, Ад. Іоз.	Михайловскій участокъ	Михайловскій участокъ	Херсонскій участокъ	Херсонскій участокъ	Бульварный уч.			

Уч. мир. с. Полнц. уч. Уч. суд. сл.	Названія улицъ, №№ домовъ и фамилін домовладѣльцевъ	Уч. мир. с. Полнц. уч. Уч. суд. сл.	Названія улицъ, №№ домовъ и фамилін домовладѣльцевъ	Уч. мир. с. Полнц. уч. Уч. суд. сл.	Названія улицъ, №№ домовъ и фамилін домовладѣльцевъ			
25	15	31. Бейгушева, Праск. Клем. 33. Гофманъ, Ос. Ст. Томиллина ул. 35. Синельниковъ, Фед. Ал-ѣв. 37. Никифоровъ, Никита Степ. Тодорова ул. 39-41. Вайнеръ, Борисъ Мойс. Средняя ул. 43. Будникова, Ан. Григ. 45. Нечаева, Алдра Вас. Котлѣвск. ул. 47. Карпенко, Пар. Андр. 49. Заржицкая, Ан. Ст. Трусова ул. 51. Непомняшій, Никл. Афан. 53. Андреевъ, Ив. Фед. Гоголевск. ул. 55а. Пташенко, Филипп Фед., и Андреева, Пеллг. Фед. 55б. Матвѣева, Нат. Ив. 57. Фурманенко, Ал-ѣй Степ. Мандражинск. ул. 59-61. Вроблевскій, Фад. Франт. Вѣтрогонная ул. 63. Кравченко, Дан. Ив. 65. Соколова, Глик. Дорроф. Нерубайская ул. 67. Еремина, Вѣра Фом. 69. Войцеховскій, Мих. Павл. Усатова ул. Правая сторона. 2. Водкова, Агр. Иги. 4. Вичнова, Агр. Иги. Минаева ул. 6. Марченко, Ник. Ив. 8. Мосижченко, Ан. Ант. Полятовская ул. 10. Танаванки, Ед. Ант., и Ильяшевичъ, Евген. Мих. 12. Коршуковскій, Алдръ Дмитр. Лавочная ул. 14. Собель, Евг. Гер. 16. Федорова, Зин. Як. Золотарева ул.	23	10	18. Муравьева, Марфа Григ. 20. Буриштейнъ, Мендель Лейб. Спортивная ул. 22. Затычицъ, Иги. Кл. 24. Жесанъ, Дм. Наум. 26. Жесанъ, Дм. Наум. Церковная ул. 28. Михайловъ, Никита Мих. 30. Гридина, Густ. Фил. Дюковск. ул. 32. Эрлицъ, Конст. Юр. 34. Держановскій, Федоръ Ив. Томиллина ул. 36. Гершковичъ, Мееръ Лейзер. 38. Лалевскій, Иос. Ив. Тодорова ул. 40-42. Тладушенко, Федора Алдр. Средняя ул. 44. Загородянская, Анна Никл. 46. Кленовы: Вас., Ив., Фед., Евф., Ан. и др. 46б. Залевскій, Иос. Ив. Котаѣвск. ул. 48. Кайновскій, Алексѣй Иван. 50. Игнатовъ, Анаст. Вас. Трусова ул. 52. Фонъ-Бенетъ, Софія Иван. 54. Фонъ-Бенетъ, Софія Иван. Гоголевская ул. 56. Сальоме, Георг. Из. 58. Т-во кожевен. завода Кріона и Ко (А. Кріона, С. Рубиштейнъ, Б. Барбантъ и Х. Пистрякова). Мандражинск. ул. 60. Васильевъ, Ив. Вас. 62. Смѣжъ, Петръ Касп. Вѣтрогонная ул. 64. Гватко, Тим. Моис. 66. Шевченко, Ан. Пант. Нерубайская ул. 68. Веселовскій, Василій Алдр. Усатова ул.	38	8	СМИРНОВСКАЯ УЛ. (Близкоя мельницы. Отъ Токаревой ул. до Евдокимовск. ул.) Лѣвая сторона. — Бабенская, Варв. Евф. — Андрианова, Ир. Дм. — Руссо, Мар. Хр. — Мрачковскій, Леонъ Як. 1. Гусаръ, Мар. Вас. 3. Гайкевичи, Март. Ром. и Ан. Вас. 5. Бѣлковъ, Ст. Гр. 9. Василиади, Конст. Ст. 11. Василиади, Констан. Ст. 11. Карцевъ, Глаз. Тих. 13. Гуцуль, Пар. 13. Коптевъ, Ник. Паск. 17. Шемюгъ, Соф. Меф. 19. Дабѣжа, Пет. Март. 21. Четакова, Ек. Ник. 23. Горенская, Мар. Гр. 23. Бабенкіе, Викт. Пар. 33. Нейбекеръ, Ева Георг. 35. Михневичъ, Ник. Фр. 37. Щукины, Георг. и Ив. — Шапошиниковъ, Ив. Евг. 37. Георги, Гр. и Ол. 39. Халла, Ив. Л. и Ан. Ив. Евдокимовск. ул. Правая сторона. — Ставро, Тат. Юр. 6. Ганеманъ, Март. Пет. 8. Александронъ, Алдр. Павл. 12. Гордѣева, Едл. Анд. 14. Бекъ, Вильг. Карл. 16. Кобцевъ, Арист. Евдот. 18. Бокунъ, Иос. Ив. 20. Непомнящая, Дарія Серг.
Херсонскій участокъ		Херсонскій участокъ		Михайловскій участокъ				
23								

Уч. мир. с.	Полн. уч.	Уч. суд. сл.	Названія улицъ, №№ домовъ и фамиліи домовладѣльцевъ	Уч. мир. с.	Полн. уч.	Уч. суд. сл.	Названія улицъ, №№ домовъ и фамиліи домовладѣльцевъ	Уч. мир. с.	Полн. уч.	Уч. суд. сл.	Названія улицъ, №№ домовъ и фамиліи домовладѣльцевъ
38	8		22. Махонинъ, Як. Карп. 24. Перкель, Изр. Як. 26. Щербакowy, Мар. и Ник. 28. Щербакowa, Мар. Ив. (п. м.). 30. Хомицкіе, Ив. и Аг- рафена. 32. Барзова, Пел. Сем. 34. Семякинъ, Григ. Дан. 36. Рейнсонъ, Мар. Се- раф. 38. Костюки, Ил., Алдръ и Ан. 40. Студзінскій, Сев. Ив. 42. Остахова, Варв. Гр. 44. Здановичи, Семенъ и Анша. 46. Бабешкіе, Викт. и Параск. 48. Лебедевъ, Алдръ Фе- дор. и Самарина, Ал. 50. Дидыкъ, Ал-ѣй Ив. 52. Гештеръ, Юг. Хр. 54. Козакевичъ, Макарій Никл. Евдокимовск. ул. СОБОРНАЯ ПЛОЩ.				СОЛОНЦЕВАТЫЙ ПЕР. (Пересыпь). Лѣвая сторона. — Футранъ, Моис. Ср. — Футранъ, Моис. Ср. Московская ул. — Де-Матасъ, Над. Фр. — Феферъ, Дан. Абр. Правая сторона. — Эльманъ, Моис. Сам. — Эльманъ, Моис. Сам. — Инглези, Мих. Из. — Инглези, Мих. Ив. Божакина ул. — Груша Ром. Павл. СОФІЕВСКАЯ УЛ. (Отъ Ольгійск. ул. до Преобр. ул.). Лѣвая сторона. 1. Т-во Беллинно-Фенде- рихъ. 3. Велькоборская, Лид. Мих. 5а. Гор. домъ. 5б. Толстой, Пет. Серг. 7. Архіерейск. домъ. 9. Н-ки А. П. Руссо- ва. 11. Н-ки А. П. Руссова. 13. Н-ки А. П. Руссова. Торговая ул. 15. Скаржинскій, Викт. Викт. 17. Бродскій, Арк. Еф. 19. Воен.-Окружн. судъ. 21. Гутнасъ, Серг. Мих. 23. Бродскій, Арк. Еф. Преображенск. ул. Правая сторона. 2. Дитерихсъ, Мих. Ми- хайл. 4. Штейнбергъ, Геринъ Юс. Арен. Зинькевичъ, Бол. Гр. 6. Швенднеръ, Соф. Го. Софійевскій пер. 8. Караводинъ, Леон. Алдр. 10. Сарачъ, Эст. Сем. 12. Ралли, Пав. Степ. Коннзя ул.	3	14	14. Калининскій, Юл. Бо- рис. 16. Н-ки Руссоz., А. П. 18. Тетельманъ, - Юлій (Юдко) Алдр. (Аб.). 20. Зайченко, Ив. Ив. Торговая ул. 22. Біззи-Мавро, Дмитр. и Мих. Иван. 24. Толстой, П. С. 26. Гагарина, княг. 28. Біззи-Мавро, Алдръ Дмитр. 30. Гинандъ, Цез., Фр., Альф. и Эд. 32. Сабанскій, Витольдъ и Генр. Стан. Арен. Жолкевскій, Ст. Ив. 34. Эльманъ, Александръ Марк. Преображенск. ул. СОФІЕВСК. ПЕР. (Между Софійевск. ул. и Херсонск. ул.). Лѣвая сторона. 1. Караводинъ, Леон. Алдр. 3. Эдуардсъ, Бор. Вас. 5. Бергау, Фридр. Фр. 7. Ермошинъ, Арен. Зинькевичъ, Бол. Гр. 9. Шварштейнъ, Мен. Ср. 13. Одес. гор. пуб. биб- ліотека. Херсонская ул. Правая сторона. 2. Швенднеръ, Соф. Гр. 4. Чаушанскій, Алдръ Вас. 6. Фейреръ, Пет. Феод. 8. Скрошій, Ив. Игн. 10. Козынецъ, Пав. Никол. 12. Козынецъ, Ан. Ив. 14. Ксѣонжеръ, Конст. Ник. и Голятовскій Ник. Сем. Херсонская ул. СПАСОВЪ ПЕР. (Ближній Мельницамъ). — Одес. Гор. Кредитн. о-во. — Бабійчукъ, Вас. Свѣ. — Териковскій, Никл. Вик. * Шафиръ, Ар. Нух.	
											
			Лѣвая сторона. 1. Мартынова, Аріадна Конст. Упр. Зуевъ, Вас. Ив. Правая сторона. 2. Де-Рокко, Жоз. Ив. 4. Вернетта, Эри. Сеп- тим. 6. Базилл, Никл. и Кон- стант. Алдр. Ул. Карангозова. 8. Городск. домъ (на- родное училище). 10. Болгаровъ, Алдръ Вас. 12. Домъ Каѳедрального Собора. 14. Кондратьева, Вѣра Порф. Спиридоновск. ул.	21	14	3	3	3	3	8	8

У. ЛАНДЕСМАНЪ. большой выборъ мужскаго, дамскаго, дѣтск. и форменнаго платья. ПРИЕМЪ ЗАКАЗОВЪ. Улица Кондратенко, д. № 40. Тел. 5-76. ЦѢНЫ ОПТОВЫЯ. Въ магазинѣ лифтъ.

Уч. мир. с. Полиц. уч. Уч. суд. сл.	Названія улицъ, №№ домовъ и фамилин домовладѣльцевъ	Уч. мир. с. Полиц. уч. Уч. суд. сл.	Названія улицъ, №№ домовъ и фамилин домовладѣльцевъ	Уч. мир. с. Полиц. уч. Уч. суд. сл.	Названія улицъ, №№ домовъ и фамилин домовладѣльцевъ
	СПИРИДОНОВСК. УЛ. 5 (Отъ пл. Кондратенко до Провіантск. ул.).		20. Кондрашева, Екат. Евг.	18 10	6. Розумовъ, Шим. Яв. Слободская ул.
	Лѣвая сторона.		22. Шестопаль, Янк.-Ме- ерь.	23	8. Бурштейнъ, Мендель Лейб.
30 11	1. Экономическое о-во офицеровъ Одес. во- ен. окр.	Петропавл. уч.	22. Гипсіусъ, Сер. Ром.		10. Коноваленко, Матв. Ал-ѣв.
	3. Ратновскій, Аар. Берк. и Чехновичъ, Зл. Аронов.		24. Поплавская, Вѣра. Дегтярная ул.		12. Головинская, Анаст.
	Нѣжинская ул.		26. Талмудъ-гора.		14. Пападимопуло, Мар. Никл. (п. м.).
	5. Стемпковский, Сем. Фом. Аренд. Ам- батьелло, Андр. Д.		28. Рейдеръ, О. М. Провіантск. ул.		16. Н-ки Якубовскаго.
	7. Исаковъ, Никл. Фед.		СПОРИТИНСК. УЛ.		18. Дорошенко, Ив. Ни- кол.
	9. Скальковская, Евген. Глѣб. Упр. Заго- родный, К.	18 10	(Слоб.-Романовка. Отъ Городской ул. до Клад- бищенской ул.).		20. Соколовъ, Пет. Аф- нас.
	11. Лиманова, Нат. Ан. и Тихонова, Екат.		Лѣвая сторона.		22. Ковалева, Ан. Пав.
	Новосельск ул.		1. Коноваленко, Матв. Ал-ѣв.		24. Попова, Ир. Григ. Романова ул.
	13. Плессеръ.		3а. Шамраенко, Ан. Сав		26. Помазанъ, Пет. Влас-
	15. Ичаджикъ, Мар. Бор.		3б. Бурштейнъ, Менд. Лейб.		28. Пашенко, Як. Ив.
	17. Манскаго, Алексан- дра, н-ки.		5. Конфоровичъ, Гер. Никл. и Конфоро- вичъ, Феодос. Прок.		30. Гусаченко, Авд. Мар.
	19. Мангуби, Ной Мо- исеев.	23	Слободская ул.		32. Туматій, Ив. Мых.
	Кузнечная ул.		7. Затычицъ, Игн. Кл.		34-36. Гор. пустопорож- нее мѣсто.
	21. Сутягины, Серг. Ел., Над., Георг., Люб., Кон., Соф., Сем. и Вѣра Ант.		9. Демченко, Аф. Але- ксѣев.		38. Хворостенко, Татья- на, Евд., Зинов. — Кофманъ, Юсь.
	23. Луцкій, М. Абр.		11. Чуйко, Фад. Павл.		Кладбищенск ул.
	25. Жаренко, Вас. Фед.		13. Добровлянскій, Пет. Осип.		СРЕДНЯЯ УЛИЦА.
	27. Шенъ, Елиз. Богд.		15. Тупоровскій, Ив. Ро- ман.		(Молдаванка. Отъ Ко- митетск. ул. до Балков- ской ул.).
	Дегтярная ул.		17. Стецовскіе, Бор. и Наталья.		Лѣвая сторона.
	29-31. Жоганъ, Сем. Сем.		19. Утина, Параск. Дем.	33 13	1. Фрейдичкесъ, Юс. и Лей, Вайсманъ, Суръ
	33. Будникъ, Як.		21. Петрова, Ан. Лук.		3. Гудзенкова, Ан. Никл.
	Провіантск. ул.		23. Мельникова. Елист. Наз.		5. Мишаева, Ак. Никл.
	Правая сторона.		25. Бѣлушъ, Еф. Ант. Романова ул.		7. Капланъ, Гер.
	2. Кондратьева, Вѣра Порф.		27. Двудюбинскій, Никл. Конст.		9. Сигаль, Уш. М.
	4. Фельдманъ, Як. Нус.		29. Хомляковъ, Митр. Ми- хлѣл.		11. Гузь, Мых.
	Нѣжинская ул.		31. Бутенко, Анаст. Дм.		13. Вулихъ, Меер. Морд.
	6. Таранова, Ал. Гер.		33. Агапіева, Ан. Ив. (п. м.).		15. Вулихъ, Х.
	8. Сигаль, Як. Ушер.		35. Крылова, Марфа Ник- кол.		17. Вулихъ.
	10. Фрицъ, Фран. Генр.		37. Барайцаръ, Март. Сем.		19. Шликъ, Як.
	Новосельск ул.		39. Ериновъ, Дав. (п. м.).	16	21. Кофманъ, Фанни.
	12. Шимановскій, Митр.		41. Кофманъ, Юсь (п. м.).		23. Эйрингъ, Луиза Елизавета, Ек. и Пет- ро, Вл., Ан., и Никл.
	14. Великановы. Тат. и Од. Никл.		Кладбищенск ул.		25. Черкасская. Геня.
	16. Островская, Хана Иц		Правая сторона.		27. Бышляга, Вас. Ос.
	Кузнечная ул.		2. Дивари, Дм. Ив.		29. Вульфъ, Х. Г. Розумовскій пер.
	18. Пеше, Варв.	18	4. Абакумова, Мар. Пет.		31. Вичикъ, Ген. Бор.
30 3					33. Широченко, Давл. Никл.
					35. Гроза.
					37. Руденко, Ив. Ан.
					39а. Яблонская, Од. Игн. и Ратомская-Клитто.
					39б. Мар. Игн.
					396. Шпееръ.

Уч. мир. с. Полиц. уч. Уч. суд. сл.	Названія улицъ, №№ домовъ и фамилин домовладѣльцевъ	Уч. мир. с. Полиц. уч. Уч. суд. сл.	Названія улицъ, №№ домовъ и фамилин домовладѣльцевъ	Уч. мир. с. Полиц. уч. Уч. суд. сл.	Названія улицъ, №№ домовъ и фамилин домовладѣльцевъ
16	36а. Шпсеръ. 41. Сулима, Авд. Митр. Косвенная ул.	4	56. Киришевскій, Пр. Викт. Балковская ул.	23	25. Загороднянская, Ан. Никл. 27. Ищенко, Ром. Як. 29. Ищенко, Ром. Як. 31. Диденко, Евд. Прок. 33. Янаки, Мих. Дм. 35. Трегубовъ, Рад. Фед. 37. Гуцуль, Серг. Матв. 39. Помозанъ, Григор. Пав. и Агаф. Мих. Романовская ул.
24	43. Гордианъ, Шл. Л. 45. Кернеръ, Зейд. Б. 47. Кернеръ, Зейд. Б. 49. Степановъ, Фед. Из. 51. Дырманъ. 53. Пьерато, Харл. П. 55. Андрийченко, Ан. Ив. 57. Авидонъ, Рев. Абр. 59. Матусевичъ, Игн. Фил. 61. Ядакт, Лаз. 63. Шепетинниковъ, Вас. Петр. 65. Визарскій. 67. Дроздовскій, Ст. Дом. 69. Фургель, Аб. 71. Осшовъ, Монс. Сем. Балковская ул.	40	Продолженіе СРЕДНЕЙ УЛ., образовавшееся изъ переулка. Лѣвая сторона. 1. Мазуръ, Рув. 3. Погудлева, Ефр. Дем. 5. Бикманъ, Мотя Ишк. 7. Босковичъ, Ив. Ив. 9. Врабейъ, Ив. Ив. 11. Семенюкъ, Николая Павл. 13. Раушъ, я-ки. Правая сторона. 2. Енни, Ал-ѣя Фридр. 4. Лукинъ, Сем. Ив. 6. Шминаревъ. 8. Афанасьевъ, Васил. Влад. 10. Афанасьевъ, Васил. Влад.	18	41. Мошковичъ, Срудь. 43. Мака, Алдръ Конет. (п. м.). 45. Карпенко, О. Ив. 47. Гор. пустопор. мѣсто. 49. Горокопъ, Евст. Онис. Кладбищенск. ул. Правая сторона. 2. Карповская, Ан. Ив. 4. Шабасва, Пав. Як. Училищная ул. 6. Хлусовъ, Як. Ос. 8. Трехбатскій, Троф. 10. Голубовъ, Андр. Антон. 12. Бѣлинскій, Ив. Павл. Рождеств. ул. 14. Жданова, Елис. Ив. 16. Павлова, Ал-дра Ак. 18. Колесниковъ, Леонг. Финоген. 20. Варрава, Анаст. Марковна. 22. Кириченко, Стефанъ Никл. Городская ул. 24. Бриштейнъ, Авдотья Игн. 26. Вайнеръ, Бор. Монс. Слободская ул. 28. Трандушенко, Феод. Алдр. 30. Федорова, Мар. Ив. 32. Шамрицкій, Ив. Ив. 34. Видишевъ, Ив. Фил. 36. Пономарева, Елис. Тих. 38. Гор. кредитное о-во. 40. Станкевичъ, Сем. Ив. 42. Сергѣевъ, Ос. Серг. Романова ул. 44. Эйзерманъ, Владисл. Фридр. 46. Ивалкинъ, Владим. Петр. 48. Иванкина, Соф. Ив. 50. Сафоновъ, Ив. Алдр.
16	Петропавловскій участокъ 2. Соскинъ, Л. Шм. Д. Ар. 4. Верницъ, Ив. Ив. 6. Пеннстанъ, В. и Г. 8. Тобакъ, Сол. Як. 10. Кацманъ, Вол. 12. Адлеръ, Ис. 14. Хазинъ, Эля и Роговскій, М. 16. Шелюбскій, М. Абр. 18. Барскій. 20. Гальперинъ, Шм. 22. Бабаджанъ, С. С. Розумовск. пер. 24. Вульфъ. 26. Якобъ, Бен. 26. Шмуйловичъ, М. 28. «Э. Тильмансъ и Ко». 30. Якобъ, Бен. 32. Теохари, М. О. Косвенная ул.	15	СРЕДНЯЯ УЛИЦА. (Слободка-Романовка Отъ Ливадной ул. до Кладбищенск. ул.). Лѣвая сторона. 1. Савчукъ, Ив. Вас. 3. Кушнирова, Ал-дра Петр. Училищная ул. 5. Богдановъ, Петръ Никл. 7а. Федорченко, Парам. Пав. 76. Штайгеръ, Эм. Йог. 9. Рубанъ, Юс. Вас. Рождествен. ул. 11. Заболотная, Праск. Петр. 13. Малеванная, Ан. Як. 15. Калининченко, Ив. Авкс. и-ки. 17. Твердоступова, Зин. Ал-др., Полякова, Мар. Петр. и Пудковская, Феод. Петр. Городская ул. 19. Шевченко, Кондрагъ Макс. 21. Назаренко, Параск. Кирил. 23. Будникова, Анаст. Гавр. Слободская ул.	10	Херсонскій участокъ Херсонскій участокъ Херсонскій участокъ
24	34. Теохари, Матр. Он. 36. Домъ г-ва красова-ровъ. 38. Шайманъ. 40. Ковалевъ, Титъ Ив. 42. Лукинъ, Сем. Ив. 44. Шварцуръ, Х. 46. Берковичъ, М. Л. 48. Фирштенфельдъ, Б. М. 50. Пустопорожнее мѣсто. 52. Гелеловичъ, Ар. Гил. 54. Сухацкій, Гер. Мих.	23			

У. ЛАНДЕСМАНЪ. Большой выборъ мужского, дамского, дѣтск. и форменнаго платья. ПРИЕМЪ ЗАКАЗОВЪ. Улица Кондратенко, д. № 40. Тел. 5-76. ЦѢНЫ ОПТОВЫЯ Въ магазинѣ лифтъ.

Уч. мир. с. Полнц. уч. Уч. суд. сл.	Названіе улицъ, №№ домовъ и фамиліи домовладѣльцевъ	Уч. мир. с. Полнц. уч. Уч. суд. сл.	Названіе улицъ, №№ домовъ и фамиліи домовладѣльцевъ	Уч. мир. с. Полнц. уч. Уч. суд. сл.	Названія улицъ, №№ домовъ и фамиліи домовладѣльцевъ			
10	<p>53. Лисковская, Эрата Исид.</p> <p>55. Журавская, Мар. Як. Торговая ул.</p> <p>57. Чаплинская, Марія Владисл.</p> <p>59. Гор. скл. продовольствія. Инвалидн. пер.</p> <p>61. Бродскій, Левъ Изр. (каз. евр. учил.).</p> <p>63. Радзишевскій, Фед.</p> <p>65. Райгеръ, Эм. Фр., Енике, Мар. Фр., Бѣжинъ, Ад. Фр.</p> <p>67. Осиповъ, Влад. Сем.</p> <p>69. Паригори, К. Ф. (греческое училище).</p> <p>Лютеранскій пер.</p> <p>71. Казармы № 2.</p> <p>73. Бельтаки, Мар. Аф. и Прокудина, Елена Афан.</p> <p>Карангозова ул.</p> <p>75. Интендатскій маг. Провіантск. пер.</p> <p>77. Шихманъ, Шая Гер.</p> <p>79. Вайбергеръ, Гед.</p> <p>81. Перкель.</p> <p>83. Лехно - Васютинскій, Іос.</p> <p>85. Первани, Пав. и Куз-Георг.</p> <p>87. Скверн.</p> <p>87. Скверн, Ал. Петр.</p> <p>89. Непомнящій, Ник. и Петръ Петр.</p> <p>91. Либашевскій, Васна. Иван.</p> <p>93. Менделевичъ, Еф.</p> <p>95. Леви-Гуровичъ, М. Іос.</p> <p>97. Пташникова, Ан. Тираспольск. ул.</p> <p>99. Кемпе, Мат.</p> <p>101. Добровольскій, Никита Ив.</p> <p>103. Грановскій, Хамъ. Б-Ариутск. ул.</p> <p>105. Якобсонъ, Сар.</p> <p>107. Хантъ, Сара Іос.</p> <p>109. Шумскій, Айз. Дув.</p> <p>111. Де-Франко, Кс. Ив. и Масличъ, Алекс. Петровна.</p> <p>113. Будникъ, Янк. Азр.</p> <p>115. Левитская, Вѣра П.</p> <p>117. Малютина, Ел. Георг.</p> <p>119. Юнтеръ, Хаскель Лейз., Куширнъ, Цв. Лейз., и Соломянная, Хая Лейз.</p>	31	<p>Суворова ул.</p> <p>121. Шаміе, Ел. Ив.</p> <p>123. Малаковъ, Ив. Дм.</p> <p>125. Малаковъ, Ив. Дм.</p> <p>127. Давидова, Раиса Ев.</p> <p>129. Николаевъ, Вас. Ив.</p> <p>Пантелеймон. ул.</p> <p>131. Сиротскій приютъ Гладкова.</p> <p>133. Артамоновъ, Васиал.</p> <p>135. Н-ки Зусовича.</p> <p>137. Очеповская, Екатер. Богд.</p> <p>139. Христо, Мих. Никл.</p> <p>141. Донцовъ, Анд. Тим.</p> <p>143. Рефъ, Роз. и Лиза Лазар.</p> <p>Преображенск. ул.</p> <p>Правая сторона.</p> <p>2. Народное училище имени Бѣлинскаго.</p> <p>4. Домъ дешевой столовой.</p> <p>6. Еврейская богадѣльня.</p> <p>8. Городской домъ (Ст гор. больница). Рождеств. пер.</p> <p>10. Гор. Дезинфекцион. камера.</p> <p>12. Одес. гор. электрич. ст. Аренд. Одес. Анонимное о-во электричества.</p> <p>Сѣнная пл.</p> <p>14. Гор. ремесл. учил.</p> <p>Пишоновская ул.</p> <p>16. Городское 6-тиклас. училище.</p> <p>18. 2-ая женская гимназія.</p> <p>Торговая ул.</p> <p>20. Глазная городская лечебница.</p> <p>22. Гор. приютъ для подкидышей.</p> <p>Градонач. ул.</p> <p>24. Поливальная школа. — Анон. о-во пробочной мануф. (п. м.)</p> <p>26. 2-ая мужск. гимн.</p> <p>28. Массовскій ночлежный приютъ.</p> <p>Петропавл. ул.</p> <p>30. Дѣтск. дневной приютъ.</p> <p>32. Гор. дѣвичье учил.</p> <p>Петропавл. ул.</p> <p>34. Гор. народн. учил.</p>	32	<p>13. 36. Мѣшанская управа. Колонтаевск. ул.</p> <p>— Вознесенск. церковь. Толкучій рынокъ.</p> <p>94. Гор. домъ (училище Ефрусси).</p> <p>— Народная учил. №№ 5 и 36.</p> <p>— Городская аудиторія.</p> <p>38. О-во попеченія о больныхъ дѣтяхъ г. Одессы.</p> <p>— Нов. гор. богадѣльня.</p> <p>СТАРОРѢЗНИЧНАЯ УЛ. (Отъ Екатерининской ул. до Преображ. ул.).</p> <p>Лѣвая сторона.</p> <p>1. Логиновъ, Гав. Алексѣев.</p> <p>3. Неборкины, Фед., Вас., Аддръ и Мат., Челемпаева, Мар., и Андриевская, Ан.</p> <p>5. Т-во «А. К. Дубининъ».</p> <p>7. Фуксъ, Мееръ Либ.</p> <p>9. Ковчикъ, Иц. Давид.</p> <p>11. Казась, Іос. Сам.</p> <p>13. Дуварджогло, Христ. Лазар.</p> <p>15. Флексоръ, Ис. Сам.</p> <p>17. Левинъ, Песа Ос.</p>			
9		Херсон. уч.		6		31	6	
11		Петропавловскій участокъ		9		Херсонскій участокъ	7	Александровскій участокъ
21		Херсонскій участокъ		10		Петропавловскій участокъ	13	
31		Михайловскій участокъ		13				

У. ЛАНДЕСМАНЪ. Большой выборъ мужскаго, дамскаго, дѣтск. и форменнаго платья. ПРИЕМЪ ЗАКАЗОВЪ. Улица Кондратенко, д. № 40. Тел. 5-76. ЦѢНЫ ОПТОВЫЯ. Въ магазинѣ лифтъ.

Уч. мир. с. Полиц. уч. Уч. суд. сл.	Названія улицъ, №№ домовъ и фамиліи домовладѣльцевъ	Уч. мир. с. Полиц. уч. Уч. суд. сл.	Названія улицъ, №№ домовъ и фамиліи домовладѣльцевъ	Уч. мир. с. Полиц. уч. Уч. суд. сл.	Названія улицъ, №№ домовъ и фамиліи домовладѣльцевъ				
7	6	7	6	7	8				
Михайловскій участокъ	— Женское благотв. общество. Овидіопольск. ул. — Скрипникъ, Никл. И. — Родожнаки, (п. м.). — Фельдманъ, Ил. (зер. магаз.). Столбовая ул. — Скрипникъ, Никл. И. — Константиновскій, Въѣздная ул. — Гегеле. Привозная ул. — Гор. мѣсто. 10-я линія. СТОЛБОВАЯ УЛИЦА. (Тираспольская застава. Отъ Новиковой ул. до Степовой ул.). — Ганцмахеръ, Шул. Шл. и Барановскій, М. Вас. Правая сторона. — Домъ Входа-Іерусалимской церкви. — Толстой, Петръ Сер. Новикова ул. — Бондаревъ, Андрей. — Лозовичъ, Митр. — Бердичевскій, Мейл. — Каверисъ, Ст. Эм. — Сигаель, Ант. Ив. Гуляева ул. — Веловникъ, Роз. Як. — Гошъ, Мор. Яковл. — Малисъ, Шл. Урив. — Симоновичъ, Нат. Е. — Ипликчесевъ, Н. К. — Сирагосъ, Занн Георг. — Сирагосъ, Занн Георг. Усатова ул. — Бондаревъ, Фил. — Фишманъ, Тер. Ис. Хлѣбная площ. — Бухштабъ, Абр. Гр. — Адыровъ, Сем. Кир. — Гофинъ (Офинъ) Мошко Дув. — Стамоглу, Сав. Ар. Бирюкова ул. — Берштейнъ, Ар. М. — Клейбса, Нус., в-ки. — Юго-зап. ж. д. (зерн. магаз.). Степовая ул.	Лѣвая сторона. — Входа-Іерусал. церковь. — Зандѣловъ, Сильв. Илар. — Этингеръ, Эн. Лейз. — Этингеръ, Эн. Лейз. Новикова ул. — Адыровъ, Ст. Кир. — Карцовъ, Пет. Андр. — Мошковичъ, Шейна Берк. Гуляева ул. — Маврокордато, Матв. Никл. — Ройтмана, н-ки. Усатова ул. — Бондаревъ, Влад. — Голубинцевъ, Васи. Петр. — Бондаревъ, Конст. — Этингеръ, Ханм. Х. Бирюкова ул. — Константиновскій, С. Іос. Степовая ул. — Этингеръ, Энт. Лейз. — Этингеръ, Энт. Лейз. — Скрипникъ, Никл. И.	Михайловскій участокъ	— Некрасова, Зиновія Фед. и Красногубинева, Ан. Фед. Сапожникова ул. — Городецкій, Сергѣй Влад. — Цыбульская, Ан. Ал. — Строговъ, Ив. Алексѣев. — Котляренко, гад. Ив. (п. м.). — Мартыновъ, Ив. Пет. (п. м.). Выгонная ул. Правая сторона. — Перекрестовъ, Прох. Зах. — Сапожниковъ, Васил. Фил. — Стражковъ, Димитр. Макс. — Свищъ, Еж. Андр. Католикова ул. — Глико, Вас. Алдр. — Гоженко, Лука Леонт. — Романовъ, Ам. Ив. — Титорчукъ, Кир. Ис. — Раковский, Март. Ив. — Рубашка, Агр. Ив. — Виноградовъ, Иванъ Игн. — Кузьменко, Мих. Леонт. — Заксъ, Бор. Як. (п. м.). — Степановъ, Ив. Пав. Выгонная ул.	Херсонскій участокъ	СТРОГАНОВСКАЯ УЛ. (Дальнія мельницы. Отъ Антоновой ул. до Выгонной ул.). Лѣвая сторона. — Аламеиъ, Мар. Мат. — Гордына, Сиф. Лук. — Довженко, Ив. Мих. (п. м.). — Колесниковъ, Андр. Фил. — Н-ки Ермаковы. — Чистовъ, Мих. Никиф. — Сиденко, Зах. Фед. Католическ. ул. — Зачинскій, Вал. Пав. — Небратъ, Троф. Пет. — Пишенинъ, Вас. Тим. — Прокоповичъ, Илья Петр. — Ковтуненко, Марія Ал-ѣев. — Ивановъ, Лавр. Серг. — Костинъ, Серг. Як. — Никоновъ, Ив. Мих.	8	9	1. Брискеръ, Нех. Лейбов. 3. Киркевичъ, Вас. Ак. (п. м.). 5. Андреева, Варвара Фед. 7. Андреева, Варв. Фед. 9. Микуловскій, Іосифъ Каз. Правая сторона. 2. Баранскій, Иларіонъ Пант. 4. Минкусъ, Эт. Изр. 6. Розентъ, Лейз. Абр. — Барашъ, Б. Ис. и Гельманъ, Н. С.

У. ЛАНДЕСМАНЪ. Большой выборъ мужскаго, дамскаго, дѣтск и форменнаго платья. ПРИЕМЪ ЗАКАЗОВЪ.
Улица Кондратенко, д. № 40. Тел. 5-76. ЦѢНЫ ОПТОВЫЯ. Въ магазинѣ лифтъ.

Уч. мир. с. Полиц. уч. Уч. суд. сл.	Названія улицъ, №№ домовъ и фамиліи домовладѣльцевъ.	Уч. мир. с. Полиц. уч. Уч. суд. сл.	Названія улицъ, №№ домовъ и фамиліи домовладѣльцевъ.	Уч. мир. с. Полиц. уч. Уч. суд. сл.	Названія улицъ, №№ домовъ и фамиліи домовладѣльцевъ.
22	0	9	2	29	7
Херсонскій участокъ	— Бродская, Н. и Бру- силовскій, Д. — Рудвицкій, Ст. Ив. СТУДЕНЧЕСК. ПЕР. (Отъ Балковск. ул. до Старопортофр. ул.)	Александровскій участокъ	7. Ииберь, Кейла Абр. и Гандлеръ, Беньям. Вол. Абр. 9. Илларионова Анна Ив. 11. Менделевичъ, Лиза, Нина, Роза и Анна Мойс., Тауберъ, Ма- рїа и Бенешъ, Ан. 13. Успенская, Мар. Вас. 15. Ангелии, Эм. Евстр. и Ир. Ив. 17. Панаіоти, Феод. Ге- оргіса. 19. Брустейнъ, Гес.-Лей- ба Нух., и Сима- ковъ, Гершъ Ср. 21. Магдалино, Ив. Ив. 23. Билинская, Эм. Генр. Новая ул. 25. Воско, Пет. Георг. и Алдръ Дмитр. 27. Фольмеръ, Робертъ. Алдръ и Владиміръ Людв., Гешелле, Ел., Дитманъ, Соф. и За- польская, Ол. Людв. 29. Андрияшны, Анаст. и Мак. 31. Воско, Рокс. Серг. 33. Секеалари, Дмитрій Ант. 35. Данъ, Шл. Шим. 37. Анфельдвейгъ, Ех. Герш. Ул. Подтавск. поб. 39. Тевадинскій, Хайкель Вольф. 41. Розенъ, Нех. Хайм. Гимназическ. ул. 43. Боски, Генр. Людв. 45. Теперь, Абр. Мошк. 47. Фюмель, Лука Никл. 49. Розенштейнъ, Дав. Шам. 51. Марковъ, Ив. Вас. 53. Васильковскій, Степ. Левр. 55. Эштейнъ, М.-Л. Ис. Земская улица	Александровскій участокъ	73. Губаржевская, Елен. Мих. 75. Ландесманъ, Ушеръ. Янк. Іос. и Бер. Герш. Екатерининск. ул. 77. Гланцъ, Вол. Мош. 79. Файвиловичъ, Инок. Лейба Рув. 81. Докторовичъ, Двой- ра Лейз. 83. Шихманъ, Сим. Мен- Шнейеръ, Бен., Ш. и Як., Коганъ, М. Ш., Грановская, Фр. и Гершбейнъ, Эст. 85. Гелерфарбъ, Хан. М. 87. Шаміе, Ел. Ив. 89. Крисъ, Зельм.-Мен- 91. Фрейдинъ, Мошк. Хаск.-Янк. 93. Гастманъ, Мееръ-Р- фал. Шалашиный пер. 95. Атласъ, Іос. Сух. 97. Кальфа, Сима, Ив. Сам., Іос. и Сарг. Арон. 99. Георгіади, Стан. Ге- орг. 101. Геллеръ, Абр. Вол. 103. Сапожничъ, Абр. М. и Шир. И. 105. Дубинъ, Фин. Александров. ул. 107. Болгарова, Алдръ Вас. и Александровъ Вас. Алекс. 109. Штейнбергъ, Хан- Моше и Ср. Абр. Ръзничный пер. 111. Махъ, Францъ Фр. 113. Юрковскій, Сруа- Зусъ, и Зусіовичъ Як. Меер. Преображенск. ул. 115. Домъ Старообра- церкви. Правая сторона
	22		1		9
Бульварный участокъ	1. Домъ дешевой сто- ловой. 2. Домъ попечитель- ства о недост. студ. 4. Еврейская богадѣль- ня. Старопортофр. ул. СТУРДЗОВСК. ПЕР. (Отъ Обсерват. пер. до Лидерсовск. бульв.). Лѣвая сторона. 1. Мигнеръ, Дав. Ак. 3. Соколова, Соф. Ив. 5. Бенкендорфъ, Павел. Мих. Михайловск. пр. 7. Бенкендорфъ, Пав. Мих. 9. Захаровъ, Степ. Вас. Аренд.: Менделе- вичъ, Ив. Зел. 11. Федорова, Мар. Як. 13. Андреевскій, Конст. Эраст. Лидерсовск. бул. Правая сторона. 2. Орбинскій, Арт. Ро- берт. 4. Потоцкій, Кон. Кон. 6. Бар. фонъ - Сталь, Над. Пав. 8. Рмбаковъ, Фед. Пан. 10. Кумани, Елиз. Ив. 12. Вайманъ, Андр. Ал. и-ки. 14. Козленко, Влад. Кон. Ул. Бѣлинскаго. СУВОРОВСКАЯ УЛИЦА. (Отъ ул. Бѣлинскаго до Старопортофр. ул.). Лѣвая сторона. 1. Одесскій еврейскій Сиротскій домъ. 3. Бомзе, Фр. - Тауба Сим. 5. Цвиллингъ, Елиз. и Кохманъ, Фаня Ха- имовъ.	Александровскій участокъ	63. Попова, Ан. Бор. 65. Попова, Ант. Саак. 67. Тартаковскій, Абр. Лип. 69. Горинскъ, Менд. Іос. Ришельевская ул. 71. Боски, Людв. Абан.	Мих. уч. 1	2. Воловиковская, Вас. Григ. и Ник. и Вит. Ант. 4. Брунъ, Алдръ и Н- кол. Ис. 6. Норова, Ан. Дим. 8. Смирнова, Варвар. Ан. Канатный пер. 10. Коловичъ, Влад. Іос. 12. Коловичъ, Мар. Ант.
	9		2		29
Александр. уч.					

Уч. мир. с. Полнц. уч. Уч. суд. сл.	Названія улицъ, №№ домовъ и фамиліи домовладѣльцевъ	Уч. мир. с. Полнц. уч. Уч. суд. сл.	Названія улицъ, №№ домовъ и фамиліи домовладѣльцевъ	Уч. мир. с. Полнц. уч. Уч. суд. сл.	Названія улицъ, №№ домовъ и фамиліи домовладѣльцевъ									
8	19. Молчановъ, Григ. 21. Іенчъ, Авг. Богд. 23. Великанова, Ел. Пет. 25. Великанова, Ел. Пет. 27. Дирацу, Сарк. Мард. 29. Дирацу, Сарк. Мард. Екатерининск. ул. Правая сторона.	30	4. Балашовъ, Сер. Евд. 6. Шварцъ, 8. Зонштейнъ, Рув. Р. Ул. Новосельск. 10. Марголинъ и Алек- сандрова. 12. Мангуби, Сам. Сем., Сем. и Над. Сам. 14. Маргудисъ, Сем. Ан. Кузнечная ул. 16. Рудъ, Соф. Льв. 18. Чернявская, Софія Гавр. 20. Денисовъ, Як. Фед. Дегтярная ул. 22. Скаржинскій, Викт. Петр. 24. Северинъ, Викт. 26. Одесскій частный ломбардъ. 28. Розенштейнъ, Нис. Провіантская ул.	18	10	ТОДОРОВА УЛ. (Слоб.-Романовка. Отъ Ливадной ул. до Клад- бищенской ул.) Лѣвая сторона. 1. Загоруйко, Ив. Еф. 3. Азарьева, Ан. Никл. Училищная ул. 5. Кошевой, Зни. Март. 7. Григорьева, Марфа Моис. 9. Богданова, Мар. Як. Рождественск. ул. 11. Погребницкій, Зах. 13. Ремшевскій, Оом. Филип. 15. Лозовикъ, Евд. Як. 17. Мишина, Гавр. Григ. и-ки. Городская улица 19. Барановскіе, Никл. Евг. и Ел. Варв., и Листопадскіе, Андр. Никл. и Дарья Варв. 21а. Демьянчукъ, Анаст. Ив. 21б. Вайнеръ, Маджа Мошк. Слободская ул. 23. Трантушенко, Оеод. Алдр. 25. Терзымановъ, Ив. Кондр. 27. Сиборъ - Мархов- кая, Мар. Альб. 29. Соколовская, Мар. Ил. 31. Ковальчукъ, Мих. Лукаш. 33. Хоменко, Пелаг. Вас. 35. Кондратенко, Влад. Ем. 37а. Топольницкій, Зах. Дем. 37б. Стезевъ, Пет. Пор. 39. Сергѣевъ, Ос. Серг. Романова ул. 41. Тодорцева, Ан. Тим. 43. Иванжинъ, Владим. Петр. (п. м.). 45. Иванкина, Соф. Пав. Фед. 47. Сафонова, Юл. 49. Дейшъ, Пав. Ос. 51. Дѣтскій двори- къ «Ясли». Кладбищенск. ул. Правая сторона. 2. Чавз, Ив. Алекс.								
34	2. Радли, Пав. Степ. 4. Магнеръ, Бор. Аким. 6. Андросова, княг. 8. Гринбергъ, Сям. Абр. 10. Бекель, Густ. Альб. 12. Балашевъ, Серг. Евд. 14. Кавура, Дм. Конст. 16. Кершау, Мар. Андр. 18. Бонифаци, Викторъ Варф., и Фогтъ, Мао. Варф. Екатерининск. ул. ТИРАСПОЛЬСКАЯ УЛ. (Отъ Нѣжинск. ул. до Старопортофр. ул.) Лѣвая сторона.	Петропавловскій участокъ	30	11	30	11	1. Котронео, Ив. К. 3. Склаво, Анжелика Герас. 5. Петровская, Мар. Н. 7. Пономаренко, Яковъ Матв. Ул. Новосельск. 9. Т-во Шляссельбург- ской мануфактуры. 11. Граупе, Карлъ Ос. 13. Юфъ, Рув. Абр. Кузнечная ул. 15. Воробьева, Ан. Ник. 17. Вассаль, Ал. Ром. 19. Шейнштейнъ, Эрв. Леон. Дегтярная ул. 21. Давидовы, и-ки. 23. Шомпаль, Ив. 25. Френкель, Роз. Бор. 27. Гершковичъ, Сура. 29. Фельдманъ, Г. Ср. 31. Скульскій, Як. Кив. 33. Вулихманъ, Мар. Як. 35. Діалегмено, Дм. Ив. Базарная ул. 37. Кемпе, Мат. Людв. Старопортофр. ул. Правая сторона.	Петропавловскій участокъ	7	8	1. Скинискій, Ал. Фр. 3. Скинискій, Ал. Фр. 5. Пасѣчникъ, Тим. Як. 7. Смирновы, Мих. Иги. и С. Ив. 9. Вишманъ, Авр. Эд. и Юг. Юг. 11. Телеховъ, Ис. Дем. 13. Телеховъ, Ис. Дем. Вокзальный пер. Правая сторона. 2. Ганзельманъ, Ген. Юг. 4. Никоновичъ, Ал. Ан. 6. Таращевичъ, Викт. Оом. 8. Барановъ, Вас. Мих. 10. Слостухины, Еф. Ил. и Вл. Еф. 12. Кубликъ, Фр. Фед. 14. Ефимова, Мар. Ант. Вокзальный пер.	Херсонскій участокъ	18	18
31	11	1	1	31	11	1	2. Трахтенбергъ, Идв. Алдр. Упр. Рапо- портъ, Р.	Бульв. уч.	30	18	18			
Бульварный участокъ	Петропавловскій участокъ	Михайловскій участокъ	Херсонскій участокъ	Бульв. уч.										

Уч. мир. с.	Полиц. уч.	Уч. суд. сл.	Названия улицъ, №№ домовъ и фамилин домовладѣльцевъ.	Уч. мир. с.	Полиц. уч.	Уч. суд. сл.	Названия улицъ, №№ домовъ и фамилин домовладѣльцевъ.	Уч. мир. с.	Полиц. уч.	Уч. суд. сл.	Названия улицъ, №№ домовъ и фамилин домовладѣльцевъ.
			ТОРГОВАЯ УЛ. (Отъ Приморской ул до Вишняей ул.) Лѣвая сторона.	10	10		55. Гор. глазная лечебница. Вишняей ул. Правая сторона.				ТРЕТЕЦКІЙ ПЕР. (Молдавianка. Отъ Прохоровской ул. до Комитетской ул.) Лѣвая сторона.
11	14		1. Павлова, Севаст. П., Антонова, Ан. Ник. и Комарницкая, Пел. Ник. 3. Гроссулъ - Толстой Гр. Мих. 5. Бурда, Мих. Конст. 7. Скаржинскій, Викт. Викт. Софiевская ул. 9. Бизи-Мавро, Дм. Ив. 11. Диалегмено, Дм. Ив. Елисаветинск. ул. 13. Дунаевскій, Як. Дав. 15. Манжелей, Варв. С. Аренд. Доли, Георгій Ив. Херсонская ул.	21	14		2. Де-Азарта, Франц. Касп. 4. Руссова, А. П., н-ки. 6. Руссова, А. П., н-ки. 8. Руссова, А. П., н-ки. 10. Руссова, А. П., н-ки. Софiевская ул. 12. Зайченко, Ив. Ив. и Ан. Ив. Аренд. Давидовъ, Леонъ Мих. 14. Файгъ, Генр. Фед. Елисаветинск. ул. 16. Перкель, Ар. Дав. Херсонская ул. 18. Бенетато, Ив. Пав. 20. Бенетато, Дюн. Пант. 22. Брискеръ, Нех. Лейб. Княжеская ул. 24. Поповъ, Ив. Григ. 26. Крытые рынки. 28. Котляревскій. Новобазарная пл. 30. Богуславская, Маріа Конст. Нѣжинская ул.	33	13		1. Коварскій, Монс. Як. 3. Фонъ-Ланге, Владим. Влад. 5. Розенблитъ, Як. Л. 7. Каллига, Мих. Ал. 9. Ксида, Никл. Конст. Комитетская ул. Правая сторона. 2. Делпъ, н-ки. ТРЕУГОЛЬНЫЙ ПЕР. (Отъ Успенской до Б-Арнаутской ул.)
			17. Краснокутская, Елис. Никл. и др. 19. Мин. народн. просв (Риш. гимназія). Садовая ул. 21. Малевичъ, Над. Вл. Аренд. Закниъ, И. Абр. Коблевская ул.	3			36. Тюринъ, Ник. Ив. 38. Марковъ, Ив. Ив. 40. Ильиневскій. 42. Гофманъ, Соф. Ив. 44. Симцисъ, Соф. Марк. 46. Гладиліна, Глик. Ив. Школьный пер. 48. Журавская, Мар. Як. Старопортофр. ул. 50. 2-ая женск. гор. гим. назія. Вишняей ул.	6			Лѣвая сторона. 1. Рошикеръ. 3. Кульбергъ, Бер. 5. Рабушинъ, Фед. Ив. 7. Гринбергъ, Як. М. 9. Эдлицъ, Абр. Г. и А. 11. Штерибергъ, Левъ. Базарная ул. 13. Лавровъ, Мар. Степ. 15. Вальтухъ. Б-Арнаутская ул. Правая сторона. 2. Спекторъ. 4. Горичева, Анаст. в. 6. Гелеръ, Рухля Моръ и Волько Абр. 8. Сарачъ, Ис. 10. Лидманъ, Ан. Петр. 12. Винокуръ, Іос. Мошк. Базарная ул.
30		3	Херсонскій участокъ	30			Херсонскій участокъ				
			23. Великановъ, н-ки Арен. Т-во «Пташниковы». 25. Ароновичъ, Беръ Д. 27. Рустановичъ, Анна Петр. 29. Гунченко, Евд. Петр. 31. Нешадимъ, Теофанъ Ос. Аренд. Репичъ, Зинов. Григ. 33. Сухино, Никл. Никл. 35. Илькевичъ, Ник. П. 37. Игнатовичъ, Ан. 39. Богуславская, Мар. Конст. Нѣжинская ул.	10	10		32. Розенъ, Фаня Изр. 34. Ростовская, Ек. Вас. Ул. Новосельск. 36. Тюринъ, Ник. Ив. 38. Марковъ, Ив. Ив. 40. Ильиневскій. 42. Гофманъ, Соф. Ив. 44. Симцисъ, Соф. Марк. 46. Гладиліна, Глик. Ив. Школьный пер. 48. Журавская, Мар. Як. Старопортофр. ул. 50. 2-ая женск. гор. гим. назія. Вишняей ул.	31	11		
			41. Эгизы, Садукъ и Борокъ Симон. 43. Греве, Мар. Григ. 45. Абба, Генр. Карл. 47. Абба, Григ. Конст. Ул. Новосельск.	25	7		— Делю электрич. трамвая. — Кременцукій, Абр. Филип. — Кременцукій, Сам. (Шм.) Лип. 1. Шаміе, Ел. Ив.				
10		10	49. Куликовскій. 51. Краусъ. 53. Чатанская, Мар. Ва. Старопортофр. ул.				Петропавловскій участокъ				



Уч. мир. с. Полиц. уч. Уч. суд. сл.	Названія улицъ, №№ домовъ и фамиліи домовладѣльцевъ.	Уч. мир. с. Полиц. уч. Уч. суд. сл.	Названія улицъ, №№ домовъ и фамиліи домовладѣльцевъ.	Уч. мир. с. Полиц. уч. Уч. суд. сл.	Названія улицъ, №№ домовъ и фамиліи домовладѣльцевъ.
31	14. Еврейск. погребальн. братство. 16. Берзонъ, Изр. Ис. Б.-Арнаутская ул. ТРОИЦКАЯ УЛ. (Отъ Маразлевской ул. до Преображенской ул.) Лѣвая сторона.	12	45. Гальперинъ, Эль и Ушеръ-Анч. Элише- вы. Упр. Рафало- вичъ. 47. Тюнъевъ, Дм. Герас. 49. Блюмбергъ, Вольфъ Лейб. 51. Блюмбергъ, Вольфъ Лейб. Преображенск. ул. Правая сторона.	12	Александр. пр. 52. Сарачъ, монс. Сим. Авчинников. пер. 54. Когларевскій, Пав. Петр. 56. Медницева, Мар. Н. 58. Макъевы: Гр. Ос., Вас. Ос., Праск. Паз., и Домогацкая, Фек Осип. 60. Ливиницъ, Липа-Мой- ше Мих. Арсн. Ла- шевскій, Янк. Бор. Преображенск. ул.
9	4 — Михайловскій женск монастырь. 1. Ближенскаго, Мих. М., н-ка 3. Блудимко, Куз. Сем. 5. Рабиновичъ. 7. Снитцманъ, Серг. Ан- дреев. 9. Максимовичъ, Аадръ Иван. Ул. Полтавск. поб.	9	2. Мангуби, Сам. Сем. 4. Мочо, Никл. Аф. 6. Потоловъ, Куз. Т. Ул. Полтавск. поб. 8а. Кацовская, Над. Ив. 8б. Де-Матасъ, Марія Ив. 10. Войноловичъ, Мар. Г. Карантинная ул. 12. Рокко, Аделъ-Фанни Варф. 14. Паиченко, Мих. Фед. Ремесленная ул.	18	ТРУСОВА УЛ. (Слободка - Романовка. Отъ Ливадной ул. до Кладбищенск. ул.) Лѣвая сторона.
19	11. В. Высокій и Ко. 13. Пешинскій. 15. Мошковичъ, Лейба- Цим. (Самуиль) Ремесленная ул. 17. Тиль, Оск. Вильг. 19. Максимовъ. 21. Дынны, Мих. и Ир. 23. Бабаджанъ, Сима С. 25. Асвалурова с-ва Пушкинская ул.	19	16. Эльманъ, Моисей и Рейфманъ, Пейс. 18. Петрококино, Ек. К. Упр. Карабелло, К. 20. Петрококино, Ек. К. Упр. Карабелло, К. 22. Сонданъ, Влад. Ф. и Ел. Ив. Довър. Павлакъ, Д. З. 24. Тартаковскіе, Як. и Рив. Пушкинская ул.	10	1-30. Шоня, Мих. Ив. 1. Городское пуст. мѣ- сто. 5. Урбанекъ, Ол. Георг. Училищная ул. 7. Власюкъ, Мак. Троф. 9. Сосновская, Ел. Ал. 11. Соловьевъ, Влад. Ал. Рождествен. ул. 13. Шоня, Мих. Ал. 15. Гордиенко, Ив. Ал. 17. Лашенко, Ив. Вас. Городская ул. 19. Ластовенко, Тат. Игн. 21. Зайка, Елсаѳа Ник. 23а. Алексѣевъ, Мих. Григ. Слободская ул.
29	35. Баржанскій, Мих. Аб. 37. Греческое благотво- рительное общество. Екатерининск. ул.	20	26. Шлодянскіе: Софія Ал-ѳа и Ольга. 28. Бернштейнъ, Марія Марк. Упр. Гуре- вичъ, Л. Г. 30. Бохановъ, Андр. Ан- др. Упр. Магула, Г. Харл. Ришельевск. ул. 32. Бухитабъ, Роз. Лаз. 34. Янчевскаго, Вик. Як. н-ка. 36. Файнбоймъ, Бер. Іос. 38. Черепеникова, Ол. 40. Горголи, Никл. Ст. Екатерининск. ул.	23	23б. Фовъ-Бенетъ, Соф. Иван. 25. Соломко, Кир. Макс. 27. Мартыновскій, Афан. Федор. 29. Мартыновскій, Афан. Федор. 31. Станкевичъ, Ан. Ант. 33. Запорожченко, Кон- стантинъ Мих. 35. Исеева, Евд. Игн. 37а. Волкъ, Вас. Мак. 37б. Цапро, Аадра Ив. 39. Товша, Фед. Корн. 41. Михайловская, Ефр. Никит. 43. Блажчуковы, М. Ле- онт. и Петръ Ф. 45. Блащенко, Мар. Романова ул. 47. Слюсаръ, Гочг. Пан.
12	39. Ичалжикъ, Ил. и Як. Исаак. 41. Вальтухъ, Агата Бор. Рабиновичъ, Розалия Бернард., Берсонъ, Іуст. Берн., и Дын- на, Ол. Берн. 43. Общество взаимнаго вспомоществ. при- казчик.-евреевъ. Александр. пр.	12	42. Янопуло, Мар. Ант. Упр. Петровъ, Н. 44. Сегаль, Алт. Бор. 46. Кротовъ, Куз. Андр. н-ка. 48. Зельдовичъ, Файб. Мееров. Покровскій пер. 50. Хаджашъ, Ил. Ис.	1	

Бульварный участокъ

Бульварный участокъ

Херсонскій участокъ

У. ЛАНДЕСМАНЪ. Большой выборъ мужскаго, дамскаго, дѣтск. и форменнаго платья. ПРИЕМЪ ЗАКАЗОВЪ. Улица Кондратенко, д. № 40. Тел. 5-76. ЦѢНЫ ОПТОВЫЯ. Въ магазинѣ лифтъ.

Уч. мир. с.	Полн. уч.	Уч. суд. сл.	Названія улицъ, №№ домовъ и фамиліи домовладѣльцевъ.	Уч. мир. с.	Полн. уч.	Уч. суд. сл.	Названія улицъ, №№ домовъ и фамиліи домовладѣльцевъ.	Уч. мир. с.	Полн. уч.	Уч. суд. сл.	Названія улицъ, №№ домовъ и фамиліи домовладѣльцевъ.																									
23	10		49. Кобылянская, Евф. В. — Городское пусто- порожн. мѣсто. 53а. Осиповская, Евдок. Упр. Гамишевъ, Н. 53б. Несеновъ, Ив. Ан. 55. Шевченко, Пав. Ан. Кладбищенск. ул. Правая сторона.	37	2		ТРУШЕВСКІЙ ПЕР. 2. Шрейтеръ, Ник. Ал. 8. Эйберъ, М. Д. Шл. УДѢЛЬНЫИ ПЕР. 3. Шамральскій, Н. И. — Сахарова, Ек. Пр. — Вайсманъ, Ан. Ан. — Молinari, М. Л. 6. Грегина, Евг. Ак. съ дѣтьми. 8. Ведде, Мар. Люд. УЛИЦА 19 ФЕВРАЛЯ 1861 ГОДА. (Молдаванка. Отъ Выш- ней ул. до Степов. ул.).	15	16		37. Сусликъ, Ар. Мойш. Арен. Герасимовъ. Нат. Степ. 39. Козъ, Хана Герш. 41. Лубовичъ, Гит. Гер. 43. Зачута, Ол. Вас. 45. Вольфъ, Моис. Хань. 47. Еришковицъ, Герш. Лейб. Нахм. 49. Фелькеръ, Генр. Ф. 51. Козъ, Ар. Ицк. 53. Домъ союза русска- го народа. 55. Донцова, Мар. Ив. 57. Шраеръ, Ср. Абаш. 59. Шенфельдъ, Соф. Ян. 61. Вулахъ, Абр. Янк. 63. Мабаковъ, Ив. Анан. Савченко, Агр., Со- колова, Пар., и Ле- бедева, Екат. 65. Шестопаль, Сол. В. Степовая ул. Правая сторона.																									
18			2а. Гряздовскій, Вла- дисл. Дюн. 26. Могилевская, Мар. Училищная ул. 4. Новиковъ, Ал. Ф. 6. Апатности Неон. Петр. 8. Костюриня, Анаст. Е. 10. Тананаки, Аф. Никл. Рождествен. ул. 12. Тарасовъ, Вас. Сем. 14. Годубенко, Фед. М. 16. Лашенко, Над. Ив. 18. Шейнгорть, Йозъ Юс. Городская ул.	Александровскій участокъ									2. Ципоркины: Пивк. Я. Морд. Гершк. 4. Новикова, н-ки. 6. Фингченковъ, Авт. Макар. 8. Гершковичъ, Бр. Др. Абрам. 10. Витренкова, Пр. Ив. и Лашнова, Мар. И. 12. Захаровъ, Дая. Мих. 14. Ройштейнъ, Мойш. А. 16. Комаръ, Евгр. Авт. Костецкая ул. 18. Негельвинскій, Бен. 20. Сапиръ, Юс. Берк. Мясоедовская ул. 22. Дорфманъ, М.-Р. Авт. 24. Когляревская, Лид. Вильг. 26. Когляревская. Лид. Вильг. 28. Позинъ, Сура Моис. 30. Занога, Никл. и Фед. Фел. 32. Ронигеръ, Як. Бен. 34. Голобородинъ, Шей. Фроим. 36. Чертковъ, Боазъ М. 38. Старецъ, Сура Вол. 40. Н-ки Ганелина. 42. Вольхъ, Гойш. Абр. 44. Суляевъ, Ив. Госпитальн. пер.																							
23			20. Лившицъ, Липа-Мой- ше Мих. 22. Шкуранинъ, Фед. Гр. 24. Заржицкая, Ан. Ст. Слободск. ул. 26. Игнатова, Анаст. В. 28а. Тарасовъ, Вас. Сем. 28б. Пожидзева, Марія Кирил. 30а. Захаровъ, Гер. Еф. 30б. Шопа, Мих. Иван. 32. Добычины, Андр. И. и Соф. Ив. 34. Лирнеръ, Дар. Зин. 36. Город. пустопорожн. мѣсто. 38. Дудьчевскій, Ант. Л. 40. Собчакъ, Юз. Фр. 42. Любченко, Фед. Ник. 44. Помазанъ, Арс. Пет. Романова ул. 46. Яволоскій, Фед. В. 48. Гончаръ, Сем. Кир. и Феод. Ант. 50. Луизо, Фед. Степ. 52. Рекитаръ, Бен. Г. 54. Парфенокъ - Литви- нова, Анаст. Макс. — Георги, Агафья. 56. Карасикъ, Иц. Юс., и Синюбичеръ, Овс. Юс. Кладбищенск. ул. 58. Городск. пустопор. мѣсто.	Михайловскій участокъ									17			16			1. Домъ военнаго въ- домства. Костецкая ул. 3. Банцеева, Соф. К. Мясоедовская ул. 5. Еврейская больница. 7. Еврейская больница. 9. Федермейеръ, Ан. С. 11. Ронихеръ, Эл. Эл. гр. Упр. Цихоцкій, Франц. 13. Н-ки Вас. Камкова. 15. Камковъ, Конст. Ив. 17. Вургафтъ, Юс. Н. и Шацъ, Ар. 19. Коганъ, Бр. Т. 21. Бабичева, Хр. Андр. 23. Ергеновъ, Дм. Ив. 25. Клейнъ, Юг. Кир. 27. Рапопортъ, Шах. Л. и Вольфъ Георг. 29. Дыро, Георг. Янк. Запорожск. ул. 31. Качка, Дв. Мот. и Шраеръ, Эт. 33. Фальсевичъ, Рев. Ш. 35. Ферштенфельдъ, Б. Морд.											17						2. Ципоркины: Пивк. Я. Морд. Гершк. 4. Новикова, н-ки. 6. Фингченковъ, Авт. Макар. 8. Гершковичъ, Бр. Др. Абрам. 10. Витренкова, Пр. Ив. и Лашнова, Мар. И. 12. Захаровъ, Дая. Мих. 14. Ройштейнъ, Мойш. А. 16. Комаръ, Евгр. Авт. Костецкая ул. 18. Негельвинскій, Бен. 20. Сапиръ, Юс. Берк. Мясоедовская ул. 22. Дорфманъ, М.-Р. Авт. 24. Когляревская, Лид. Вильг. 26. Когляревская. Лид. Вильг. 28. Позинъ, Сура Моис. 30. Занога, Никл. и Фед. Фел. 32. Ронигеръ, Як. Бен. 34. Голобородинъ, Шей. Фроим. 36. Чертковъ, Боазъ М. 38. Старецъ, Сура Вол. 40. Н-ки Ганелина. 42. Вольхъ, Гойш. Абр. 44. Суляевъ, Ив. Госпитальн. пер.
Херсонскій участокъ													Михайловскій участокъ																							

Уч. мир. с. Полн. уч. Уч. суд. сл.	Названія улицъ, №№ домовъ и фамиліи домовладѣльцевъ.	Уч. мир. с. Полн. уч. Уч. суд. сл.	Названія улицъ, №№ домовъ и фамиліи домовладѣльцевъ.	Уч. мир. с. Полн. уч. Уч. суд. сл.	Названія улицъ, №№ домовъ и фамиліи домовладѣльцевъ.
2 7 Александровскій участокъ	5. Воробьева, Мар. Фил. 7. Гольнская, Мар. Ал. 9. Филиповъ, Вас. Ив. 11. Голендбергъ, Айз. Х. 13. Дашевская, Шейн. 15. Березкина, Розал., и Эльманъ, Саулъ Мар. Базарная ул.	18 10 Херсонскій участокъ	27. Можеевы: Андр. Сем. и Кс. Вас. Мандражинск. ул. 29. Приомъ, Ив. Пант. 31. Косницкій, Тим. Кон. Вѣтрогонная ул. 33. Макаренко, Вас. Ив. 35. Толстой, Пет. Серг. 37. Город. пустопоржи. мѣсто. 39. Город. пустопорожи. мѣсто. Нерубайск. ул. 41. Кульчицкій, Влад. О. 43. Кульчицкій, Влад. О. Кривобалк. ул. 45. Панфилова, Еф. н-ки. 47. Кардинадовскій, Пет. Мих. Новоселецкая ул.	18 10 Херс. уч.	Кривобалк. ул. 44. Хюми, Ант. Вас. 46. Макаренко, Ив. Карп. Новоселецкая ул.
	17. Фингергутъ, Гит. Ад. 19. Филюрины, Абр. и Бор. Зельмановы 21. Какабица, Таг. Зах. 23. Бохановъ, Андр. Ан. Б.-Арнаутск. ул. Правая сторона.		41. Кульчицкій, Влад. О. 43. Кульчицкій, Влад. О. Кривобалк. ул. 45. Панфилова, Еф. н-ки. 47. Кардинадовскій, Пет. Мих. Новоселецкая ул.		Кривобалк. ул. 44. Хюми, Ант. Вас. 46. Макаренко, Ив. Карп. Новоселецкая ул.
	2. Т-во Невской ин- точной мануфактуры. 4. Домъ Успенск. цер- кви. 6. Домъ Успенск. цер- кви. Базарная ул.		41. Кульчицкій, Влад. О. 43. Кульчицкій, Влад. О. Кривобалк. ул. 45. Панфилова, Еф. н-ки. 47. Кардинадовскій, Пет. Мих. Новоселецкая ул.		Кривобалк. ул. 44. Хюми, Ант. Вас. 46. Макаренко, Ив. Карп. Новоселецкая ул.
	8. Мечникова, Вѣра П. 10. Шабельская, Кс. Ст. 12. Вурзель, Ср.-Фр. Абр. 14. Клейманъ, н-ки Б.-Арнаутск. ул.		41. Кульчицкій, Влад. О. 43. Кульчицкій, Влад. О. Кривобалк. ул. 45. Панфилова, Еф. н-ки. 47. Кардинадовскій, Пет. Мих. Новоселецкая ул.		Кривобалк. ул. 44. Хюми, Ант. Вас. 46. Макаренко, Ив. Карп. Новоселецкая ул.
	УЧИЛИЩНАЯ УЛ. (Слободка - Романовка. Отъ Дюковской ул. до Новоселецкой ул.). Лѣвая сторона.		41. Кульчицкій, Влад. О. 43. Кульчицкій, Влад. О. Кривобалк. ул. 45. Панфилова, Еф. н-ки. 47. Кардинадовскій, Пет. Мих. Новоселецкая ул.		Кривобалк. ул. 44. Хюми, Ант. Вас. 46. Макаренко, Ив. Карп. Новоселецкая ул.
	1а. Петрусенко, Ром. Ф. 16. Загорюйко, Ив. Еф. 3. Рачинскій, Ив. Таг. 5. Чана, Ел. Гр., Д. Ир. и Пав. Ив. Тодорова ул.		41. Кульчицкій, Влад. О. 43. Кульчицкій, Влад. О. Кривобалк. ул. 45. Панфилова, Еф. н-ки. 47. Кардинадовскій, Пет. Мих. Новоселецкая ул.		Кривобалк. ул. 44. Хюми, Ант. Вас. 46. Макаренко, Ив. Карп. Новоселецкая ул.
	7. Чана, Ант. Ал-ѣв., и Пар. Бониф. 9. Загорюйко, Ив. Еф. 11. Шабзевъ, Пав. Як. Средняя ул.		41. Кульчицкій, Влад. О. 43. Кульчицкій, Влад. О. Кривобалк. ул. 45. Панфилова, Еф. н-ки. 47. Кардинадовскій, Пет. Мих. Новоселецкая ул.		Кривобалк. ул. 44. Хюми, Ант. Вас. 46. Макаренко, Ив. Карп. Новоселецкая ул.
	13. Савчукъ, Ив. Вас. 15. Булгакова, Ефр. Тим. Котлѣвск. ул. 17. Кикоть, Ник. М. 19. Новиковъ, Ал-ѣй Ф. Трусова ул.		41. Кульчицкій, Влад. О. 43. Кульчицкій, Влад. О. Кривобалк. ул. 45. Панфилова, Еф. н-ки. 47. Кардинадовскій, Пет. Мих. Новоселецкая ул.		Кривобалк. ул. 44. Хюми, Ант. Вас. 46. Макаренко, Ив. Карп. Новоселецкая ул.
	21. Урбанекъ, Ол. Георг. 23. Бабенко, Кир. Кир. Гоголевск. ул. 25. Панины: Бор., Сем., Мар., Евд. Андрич и Иланъ, Еф. Ан.		41. Кульчицкій, Влад. О. 43. Кульчицкій, Влад. О. Кривобалк. ул. 45. Панфилова, Еф. н-ки. 47. Кардинадовскій, Пет. Мих. Новоселецкая ул.		Кривобалк. ул. 44. Хюми, Ант. Вас. 46. Макаренко, Ив. Карп. Новоселецкая ул.
	18 10 Херсонскій участокъ		1а. Петрусенко, Ром. Ф. 16. Загорюйко, Ив. Еф. 3. Рачинскій, Ив. Таг. 5. Чана, Ел. Гр., Д. Ир. и Пав. Ив. Тодорова ул. 7. Чана, Ант. Ал-ѣв., и Пар. Бониф. 9. Загорюйко, Ив. Еф. 11. Шабзевъ, Пав. Як. Средняя ул. 13. Савчукъ, Ив. Вас. 15. Булгакова, Ефр. Тим. Котлѣвск. ул. 17. Кикоть, Ник. М. 19. Новиковъ, Ал-ѣй Ф. Трусова ул. 21. Урбанекъ, Ол. Георг. 23. Бабенко, Кир. Кир. Гоголевск. ул. 25. Панины: Бор., Сем., Мар., Евд. Андрич и Иланъ, Еф. Ан.		18 10 Херсонскій участокъ

У. ЛАНДЕСМАНЪ. Большой выборъ мужскаго, дамскаго, дѣтск. и форменнаго платья. ПРИЕМЪ ЗАКАЗОВЪ. Улица Кондратенко, д. № 40. Тел. 5-76. ЦѢНЫ ОПТОВЫЯ. Въ магазинѣ лифтъ.

Уч. мир. с.	Полнц. уч.	Уч. суд. сл.	Названія улицъ, №№ домовъ и фамиліи домовладѣльцевъ.	Уч. мир. с.	Полнц. уч.	Уч. суд. сл.	Названія улицъ, №№ домовъ и фамиліи домовладѣльцевъ.	Уч. мир. с.	Полнц. уч.	Уч. суд. сл.	Названія улицъ, №№ домовъ и фамиліи домовладѣльцевъ.
7	8		<p>Борисова ул.</p> <p>— Мозокъ, Фил. Петр.</p> <p>— Сомонъ, Гер. Терен.</p> <p>Шадинская ул.</p> <p>— Лупандина, Доми. М.</p> <p>— Высочинскіе: Ив. и Вас.</p> <p>— Тассо, Луиджи Варф.</p> <p>— Тищенко, Вас. Ив.</p> <p>— Городское обществ. управл. (п. м.).</p> <p>— Сердцева, Евд. Ал.</p> <p>— Зайчикъ, Карлъ Вац.</p> <p>Католикова ул.</p> <p>— Городское обществ. управл. (п. м.).</p> <p>— Сивко, Ос. Игн.</p> <p>— Зуевъ, Ил. Ал-ѣв. (п. м.).</p> <p>— Кодоманцева, Марф. Ал-ѣвна.</p> <p>Саложникова ул.</p> <p>ФИЛОДОРОВА УЛИЦА. (Слоб.-Романовка).</p> <p>Лѣвая сторона.</p> <p>— Кофманъ, Ис. Шл.</p> <p>1а. Левинскій, Хан.-Л. Тененбоймъ, Іез., Шухгалтеръ, Іез.</p> <p>1-2. Марковъ, Ив. Ив.</p> <p>9. Волошинъ, Гр. Ант.</p> <p>11. Бодровъ, Ник. К.</p> <p>Романовская ул.</p> <p>13. Левины: Ол., Эд. и Раиса. (п. м.).</p> <p>15. Шполянскіе: Соф., Нат., Ол. и Ал.</p> <p>17. Левины: Ол., Эд. и Раиса.</p> <p>35. Ашкинази, Мар. Сол.</p> <p>Правая сторона.</p> <p>2а. Лылинскій, Вар. Лук.</p> <p>2. Квадра, Фед. Ник.</p> <p>2. Бухенко, Коид. Сам.</p> <p>26. Филипповичъ, Авт. Конст.</p> <p>6. Одесск. гор. кредит. о-во.</p> <p>— Балашовъ, Конст. Вл.</p> <p>— Камберъ, Дм. Фед. и Келлеръ, Анд. Ив.</p> <p>— Сорокова, Мар. Лейб.</p> <p>— Кофманъ, Ис. Шл.</p> <p>8. Айзень, Х.-М. Авр.</p> <p>10. Швейвель, Нух. Ханюмов.</p> <p>10. Круглякова, Фр. Тов. (п. м.).</p> <p>12. Мороко, Пел. А.</p>	23	10	<p>76. Песинъ, Хав. Л. и Рапопортъ, Мар. Х.</p> <p>5-76. Кофманъ, Гольда Берк.</p> <p>76. Рапопортъ, Ш. М.</p> <p>76. Рапопортъ, Вольфъ Л.</p> <p>76. Рапопортъ, І. Л.</p> <p>— Шалъ, Вас. Іос.</p> <p>— Муленъ, Над.</p> <p>— Чертковъ, Ш.-И. Тов.</p> <p>— Бергау, Фр. Фр.</p> <p>— Яшинъ, Вас. Вас.</p> <p>— Соломко, Ник. Вас.</p> <p>ФИЛОДОРОВЪ ПЕР. (Слоб.-Романовка).</p> <p>2. Марковъ, Ив. И. (п. м.).</p> <p>7. Янковская, Мар.</p> <p>21. Фотинато-Сарло, Іос.</p> <p>— Фадѣевы: Тока и С.</p> <p>ХЕРСОНСКАЯ УЛ. (Отъ Херсонскаго сп. до Преображенск. ул.).</p>	3	4	<p>19. Перкель, Лаз. и Моис. и Рух. Дав., Гарнополь, П. Дав., Рашковичъ и Люд. Дав. Стратіевская.</p> <p>Торговая ул.</p> <p>21. Манжелей, Варв. С. Аренд. Доди, Г. Ив.</p> <p>23. Шполянскій, Григор. Ос.</p> <p>25. Бессарабско-Таврич. банкъ.</p> <p>27. Новороссійскій университетъ.</p> <p>Ул. Петра Велик.</p> <p>29. Инберъ, Лаз. Ис. Айхенвальдъ, Мат. Лаз. и Баржанская, Ан. Лаз.</p> <p>31. Дурьянъ, Людвигъ Фридр.</p> <p>Преображ. ул.</p> <p>Правая сторона.</p> <p>2. Гор. бактериологич. станція.</p> <p>4. Херсонскій полиц. уч.</p> <p>Ул. Новосельск.</p> <p>6. Гальперинъ, Зейликъ Изр.</p> <p>8. Цикалотн, Стеф. Ев. одос.</p> <p>10. Емельянова, Клеов. Як.</p> <p>12. Силла, Ел. Георг.</p> <p>14. Мрачекъ, Влад. Ростисл.</p> <p>16. Одесское казначейство (д. Ралли).</p> <p>18. Смирнова, Эм. Роб.</p> <p>20. Куни, Густ. Фридр.</p> <p>Ольгійевская ул.</p> <p>22. Даховская, Мар. К.</p> <p>24. Козынецъ Ан. Ив.</p> <p>26. Рубинштейнъ, Лаз. Наум.</p> <p>28. Стратіевскіе: Леви І. и Люб. Дав.</p> <p>30. Кашкревиновъ, К. Пав.</p> <p>32. Гелеловичъ, Гел. М.</p> <p>34. Брейтбурдъ, Ис. Копп.</p> <p>Конная ул.</p> <p>36. Карпова, Людм. Станисл.</p> <p>38. Потребинскія: Там. и Нанна Моис. и Рвачева, Лад. Моис.</p> <p>40. Бенетато, Ив. Пав.</p> <p>Торговая ул.</p>		
23	10		<p>Херсонскій участокъ</p>				<p>Херсонскій участокъ</p>				<p>Херсонскій участокъ</p>



Лѣвая сторона.

1. Когановскія учрежденія.
3. Когановскія учрежденія.
5. Гор. старая больница.
- Ванниковскій пер.
7. Медицинск. клиники.
9. Медицинск. клиники.
- Ольгивская ул.
11. Толстой, Петр. Серг.
- Софиевскій пер.
13. Городская публичная библиотекъ.
15. Сибириковъ, Алдръ Иліод.
- Конная ул.
17. Шретеръ, Никл. Ал.

Уч. мир. с. Полиц. уч. Уч. суд. сл.	Названія улицъ, №№ домовъ и фамиліи домовладѣльцевъ.	Уч. мир. с. Полиц. уч. Уч. суд. сл.	Названія улицъ, №№ домовъ и фамиліи домовладѣльцевъ.	Уч. мир. с. Полиц. уч. Уч. суд. сл.	Названія улицъ, №№ домовъ и фамиліи домовладѣльцевъ.
11	3			14	8
	42. Краснокутская, Елис. Никл., Лопухина, Т. Ник., Кавальери, Ал. Ник. и фонъ-Ледереръ-Тратнеръ, Г. и Ел.				56. Аленшиъ, Вас. Гавр.
	44. Дялегмено Ив. Дм.				58. Землинеръ, Густ. Ив.
	46. Навроцкій, Порф. Гр				60. Ивановъ, Филиппъ Бор.
	48. Поповской, и-ки.				62. Манавъ, Григ. Анд.
	50. Москалевы, Ванкт. Георг., Есаулова, Юд. Георг. и Бекъ, Ан. Георг.				64. Дукинъ, Степ. Ал.
	Ул. Петра Велик.				66. Шестакова, С. Як.
	52. Семерія, Мар. Исид., и Дубенская, Мат. Исид.	14	8		68. Стояновъ, Степанъ Филип.
	54. Супруненко, Софія Ал-вев.				70. Юхименко, Ив. К.
	56. Весле, Ек. Ник.				72. Кириллова, Евд. Е.
	58. Весле, Ек. Ник.				74. Кильдишева, Анна Филип.
	60. Леонардъ, Ек. Ив.				76. Дѣва, Матр. Кондр. (п. м.).
	62. Реформатская церковь.				78. Вайнгуртъ, Гд. Юд. Мош.
	64. Реформатская церковь.				80. Антоновичи: Матвѣй и Ан.
	Преображенск. ул.				82. Мшжелей, Алдара Никл.
	ХИМИЧЕСК. ПЕР.				Алексѣевская пл.
	(Отъ Ольгѣвскаго сп.).				ЦЕРКОВНАЯ ПЛ.
	Лѣвая сторона.				(Слоб.-Романовка).
	1. Линтваревъ, Алдръ Мар.				Лѣвая сторона.
	3. Гор. пустопорожнее мѣсто.				— Рождество - Богород. церкв.
	Правая сторона.				— Рождество - Богород. церкв.
	2. Брискеръ, Нех. Л.				1. Потапенко: Вас. и Сус. Юс.
	4. Вайнеръ и Барбашъ, (п. м.).				3. Потапенко, Валент. Юс.
	6. Андреева, Варв. Ф.				5. Балицкая, Петроп. Людв.
	8. Недѣльницкая, Мар. Алдр.				7. Добровольская, Тат. Никиф.
	10. Мисулловскій, Іосифъ Каз.				Рождеств. ул.
	ХУТОРСКАЯ УЛИЦА.				9. Листопадскій, Никл. Конст.
	(Молдаванка. Отъ Вѣтшней ул. до Алексѣвской пл.).				11. Споршиъ, Кириаль Бор.
	— Яловикова, Вс. Ник., и-ки.				13. Губанова, Агаф. Ив.
	Лѣвая сторона.				15. Балицкая, Петроп. Людв.
	— Отдѣленіе Новой бб-гадѣльни.				23. И-ки Евф. Волоховой.
	3-5. Женское благотворительное о-во.				Правая сторона.
	7. Фроловъ, Игн. Фр.				2. Кишко, Пет. Ант.
	— Одесскій Семеновск. приютъ.				4. Жюкинъ, Мих. Анд.
					4. Стоичень, Степ. Тит.
					4. Гамальи, Конст. Д.
					6. Коноваленко, Анаст. Евст.
					8. Церковный домъ.
					10. Ширяевъ, Ив. Егор.
					12. Желевъ, Дм. Зах.
					14. Павловъ, Конст. Е.
					16. Рудковский, Владим. Ал-вев.
					Рождеств. ул.



Правая сторона.

2. Макаровъ, Григ. Пав.
4. Лисенковъ, Вас. Вас.
6. Ефремовъ, Григорій Степ.
8. Соловьевы, Алдр., Алдръ, Капит., Кс. и Евд. Алдр., Хилип-липская, Анна Алдр., Хрепановская, Мар. Алдр. и Тамбиоте, Евфр. Алдр.
10. Шавкинъ, Корн. и Зинов.
12. Пегребнякъ, Праск. Прокоф.
14. Пегребнякъ, Праск. Прокоф.
16. Сорокинъ, Ив. Никт. Высокій пер.
18. Коксъ, Дм. Афан.
20. Неофита, Гер., и-ки.
22. Гусевы: Исид. и Н. Герас.
24. Рославлевы, Алдръ Влад. и М. Варв.
26. Плужникъ, Кондр. Макс.
28. Косиенская, М. Вил.
30. Щербаковъ, Кириа. Дед.
32. Четкова, Над. Гр.
34. Ефимовы, Алдра, Г., и Сем., и Донцова, Пед.
36. Женское благ. о-во.
38. Громаковская, Пелаг. Вас.
40. Покотиловы: Елена Павл., С. П. и Дювари, Т. П.
42. Спицалеръ, Іосифъ Петр.
44. Яновъ, Анд. Ив.
46. Семенова, Пелагея
48. Лассъ, Ис. Бор.
50. Лассъ, Ис. Бор. Терент.
52. Гунаа, Леонт, Осип.
54. Мосеницкая, Хава Мееръ-Лейб.

У. ЛАНДЕСМАНЪ. Большой выборъ мужскаго, дамскаго, дѣтск. и форменнаго платья. ПРИЕМЪ ЗАКАЗОВЪ. Улица Кондратенко, д. № 40. Тел. 5-76. ЦѢНЫ ОПТОВЫЯ. Въ магазинѣ лифтъ.

Уч. мир. с. Полиц. уч. Уч. суд. сл.	Названія улицъ, №№ домовъ и фамиліи домовладѣльцевъ.	Уч. мир. с. Полиц. уч. Уч. суд. сл.	Названія улицъ, №№ домовъ и фамиліи домовладѣльцевъ.	Уч. мир. с. Полиц. уч. Уч. суд. сл.	Названія улицъ, №№ домовъ и фамиліи домовладѣльцевъ.
2	22. Березовскій, Кондр. Генр. 24. Сынницкій, Конст. Викент. 26. Масляничковъ, Влад. Иа. Стурдзовск. пер. ШАЛАШНЫЙ ПЕР. Лѣвая сторона.	7	8	10	10
13	7	7	8	10	10
Александровскій участокъ	1. Гастманъ, Мееръ Р. 3. Гельбоймъ, Бен. и Фр. Юс. Ст.-Рѣзничная ул. Правая сторона. 2. Атласъ, Юс. Сух. 4. Зельдесъ, Фр.-Ен. Дув., Розенфельдъ, Бына, и Рапопортъ, Сося Нух. Ст.-Рѣзничная ул. ШАЛИНСКАЯ УЛИЦА. (Дальнія мельницы. Отъ Мельников. ул. до Са- пожниковой ул. и шюке)	Бульварный участокъ	— Высочинскій, Ив. Ант. и Бойчукъ, Кос. Сем. — Гор. общественное управд. (п. м.). — Химнякъ, Ефр. Фед. — Скороходовъ, Ал-ѣя Викт. — Ульяшевичъ, Ан. С. (п. м.). — Егорова, Феод. Ник. — Морозовъ, Ив. Фед. (п. м.). — Кобыкины: Вас., Гав. и Мар. С-ча. — Дементьева, Мар. С. — Кобыкинъ, Сем. — Соколовская, Натая. — Похило: Терент. и Дар. — Писпась, Вас. Христ. — Магула, Андрей Н. Сапожникова ул. — Гладковъ, Дав. Пет. — Безмязова, Елиз. В. — Харитоновъ: Ал. Вас. — Гиль: Исид. Фран. и Викт. С. — Машевскіе: Викт. и Пауа. Правая сторона. — Тассо: Юс. Варфол. и Кс. Лук. — Николаевъ, Вас. П. Антонова ул. — Захаровы: Митр. Т. и Тар. Лук. — Амголь, Вас. Вас. — Горголюковъ, Пел. — Похило, Терен. Дем. — Гаузенко, Андр. Пав. — Тельгина, Глаф. Ал. — Шинталева, Мар. Ив. — Букачъ, Григ. Феод. — Тарасовъ, Ник. Ив. — Грдинъ, Мах. (п. м.). — Авилова, Марфа Н. Сапожникова ул. — Мозяновы: Тим., Гр., Ник. и Ив. Н-чи. — Марцель, Ив. Петр. — Янин, Ив. Конст. — Сомкинъ, Терентій Терент. — Буканова, Ир. Герас.	Херсонскій участокъ	3. Рабиновичъ, Хава Моис. 5. Шиманскій, Францъ Ант. 7. Тюринъ, Ник. Ив. 9. Марковъ, Ив. Ив. 11. Величко, Ак. Пав. 13. Гофманъ, Соф. Вас. 15. Симдись, Соф. Марк. 17. Глазиліна, Глик. И. Торговая ул. Правая сторона. 2. Надель, Фаня Абр. 4. Пономаръ, Адра Степ. 6. Сорокинъ, Ил. Ег. 8. Лясковскіе: Аркалій, Эр. и Бор. Исид. и Павлова, Мар. Ис. 10. Журавская, Мар. Як. 12. Глазиліна, Гл. Ем. Торговая ул. ШТАБНОЙ ПЕР. (Мимо здания окружна- го штаба до воен. го- спитали). Лѣвая сторона. 1. Инвалидн. домъ. 3. Гор. родильный при- ютъ. Правая сторона. 2. Верховскій, Никл. Петр. 4. Зданіе штаба воен- наго округа. 6. Жера: Ю. и М. (Складъ инженерной дистанціи). УЛ. ШТИГЛИЦА. (Бывш. Ново-Ивститут- ская). Лѣвая сторона. 1. Институтъ благород- дѣвиць. Правая сторона. 2. Душина - Козницкая, Марія. 4а. Вучетичъ - Бѣлиц- кая, Лариса Никл. 4б. Вучетичъ - Бѣлиц- кая, Лариса Никл. 6а. Мюллеръ, Мар. Ан. Новый пер.
7	8	10	10	10	10
Михайловскій участокъ	— Тассо, Марія Терент. — Георгиукъ, Марфа Стеф. — Портнова, Ан. Ант. — Неждановой, Евд. П., н-ка. — Никитинъ, Фил. Ос. — Никитинъ, Вас. Ос. — Киришевъ, Андрей Пав. — Коробко, Маса Пав.	Херс. уч.	ШКОЛЬНЫЙ ПЕР. (Отъ Богословск. пер. до Торговой ул.). Лѣвая сторона. 1. Албуль, Валент. Вас.	Херсонскій участокъ	10



У. ЛАНДЕСМАНЪ. Большой выборъ мужскаго, дамскаго, дѣтск. и форменнаго платья. ПРИЕМЪ ЗАКАЗОВЪ. Улица Кондратенко, д. № 40. Тел. 5-76. ЦѢНЫ ОПТОВЫЯ. Въ магазинѣ лифтъ.

Уч. мир. с. Полиц. уч. Уч. суд. сл.	Названія улицъ, №№ домовъ и фамилія домовладѣльцевъ.	Уч. мир. с. Полиц. уч. Уч. суд. сл.	Названія улицъ, №№ домовъ и фамилія домовладѣльцевъ.	Уч. мир. с. Полиц. уч. Уч. суд. сл.	Названія улицъ, №№ домовъ и фамилія домовладѣльцевъ.		
10	 <p>66. Кононюкъ, Павелъ Мир.</p> <p>8. Тодоровъ, Ив. Сем.</p> <p>10. Новиковы, Петръ Ег. и Як. Петр.</p> <p>12. Игнатовичъ, Валер. Юсиф.</p> <p>14. Добжинскій, Ал. М.</p> <p>16. Герасимовичъ, Мих. Мих.</p> <p>18. Таракановъ, Макс. Е.</p> <p>20. Щербакъ, Ек. Як.</p> <p>22. Щербакъ, Дм. Ал.</p> <p>24. Шаманскій, Сав. Сав. и Янгородскій, Ив. Антон.</p> <p>24. Гайдукова, Ан. Ив.</p> <p>26. Шнейлевъ, Лейбъ Хант.</p> <p>28. Корещій, С. О.</p> <p>30. Шнейлевъ, Лейбъ Хант.</p> <p>ЩЕГОЛЕВА УЛИЦА.</p> <p>(Пересыль. Между Приморской уд. и Нефтяной гаванью).</p> <p>Лѣвая сторона.</p> <p>— Вейнштейнъ, Гр. Эм.</p> <p>— Вейнштейнъ, Гр. Эм.</p> <p>— Бронславъ, Нат. Пет.</p> <p>— Легантинъ, Ст. Ст.</p> <p>— Писко, Григ. Феокт.</p> <p>— Ждановъ, Вас. Григ.</p> <p>— Павловъ, Ил. Павл.</p> <p>— Биркина, Мар. Вас.</p> <p>Заливной пер.</p> <p>— Жеко, Елена Павл.</p> <p>— Захарьева, Ан. Павл.</p> <p>— Шейницъ, Ант. Ал-др.</p> <p>— Глуховскій, Ис. Янк.</p> <p>— Параскева, Влад. Ап.</p> <p>— Параскева, Влад. Ап.</p> <p>— Гавалла, Георг. Зах.</p> <p>— Шаміе, Ел. Ив.</p> <p>Скотобойный пер.</p> <p>— Гавала, Георг. Зах.</p> <p>— Моргулисъ, Ис. Абр.</p>	6	9	<p>— Зильберманъ, Ил. Д.</p> <p>— Берге, Ел. Ант.</p> <p>— Скули, Ант. Евт.</p> <p>— Товарищество одес. сахар. завода.</p> <p>Круглая площ.</p> <p>— Товар-ство одесскаго сахар. завода</p> <p>— Неофитъ, Ефр. Григ.</p> <p>— Трахтенбергъ, Роза Абр.</p> <p>— Гуровичъ, Ис. Абр.</p> <p>— Анагра, Варф. Ант.</p> <p>— Беганъ, Ар. Леонт.</p> <p>— Электричesk. станція Бельг. о-ва.</p> <p>— Антоновская, Вѣра Ив.</p> <p>— Путята, Вал. Мих.</p> <p>— Город. мѣсто.</p> <p>— Город. мѣсто.</p> <p>4-й переулочъ.</p> <p>— Покорный, Юс. Юс. и Готлибъ, Бор. Ф.</p> <p>— Анон. об-во произв. маргариновыхъ свѣчей.</p> <p>5-й переулочъ.</p> <p>— Генъ, Ив. Ив.</p> <p>— Генъ, Ив. Ив.</p> <p>— Бабаджанъ, Раф. Ев.</p> <p>— Генъ, Ив. Ив.</p> <p>— Хрисомати, Григ. Н.</p> <p>— Шеміотъ, Соф. Андр.</p> <p>— Капланъ, Ср.</p> <p>— Футранъ, Моис. Ср.</p> <p>— Футранъ, Моис. Ср.</p> <p>6-й переулочъ.</p> <p>— Фидлеръ, Бор. Моис.</p> <p>— Розенталя, н-ки.</p> <p>ЩЕЛАКОВА УЛИЦА.</p> <p>(Пересыль. Отъ Лѣсной уд. до Заливного пер.).</p> <p>Лѣвая сторона.</p> <p>1. Дробняковичъ, Сав. Антон.</p> <p>3. Харитоновъ, Петръ Фомичъ.</p> <p>5. Фальчиола, Лоренно Людвиг.</p> <p>7. Павленко, Г. Ром.</p> <p>9а. Максимова, Евд. Д.</p> <p>9б. Гольдштейнъ, Марія Ефим.</p> <p>9в. Игнатенковъ, Ал-ѣя Т.</p> <p>11. Ага, Б. А.</p> <p>13. Ага, Б. А.</p> <p>15. Викторчукова, Мат. И.</p>	6	9	<p>17. Кононовъ, Ома Дм.</p> <p>19. Гольдштейнъ, Мар. Еф.</p> <p>19. Назарова, Ек. Сем.</p> <p>23. Петрова, Кс. Петр.</p> <p>— Розенталя, Х. З.</p> <p>Церковная ул.</p> <p>Правая сторона</p> <p>2. Задой, Мак. Ст.</p> <p>4. Чернявская, Ел. Арт.</p> <p>6. Лихонина, Ан. Вас.</p> <p>8. Медвѣдева, Матр. Е.</p> <p>10. Кръжановская, Ир. П.</p> <p>12. Пиццаевскій, Ал. К.</p> <p>14. Фицова, Сикл. Фед.</p> <p>16. Дмитрова, Фек. Ал.</p> <p>18. Савидова, Л. Мих.</p> <p>20. Яснская, Ал. Г.</p> <p>22. Смирновъ, Мих. Ф.</p> <p>24. Скрипкина, Мир. Н.</p> <p>Церковная ул.</p> <p>26. Шретеръ, Нух. Ар.</p> <p>28. Фишель, Гол. Х.</p> <p>30. Шаповаленко, Евд. Еф.</p> <p>32. Ушакова, Над. Пет.</p> <p>34. Морозова, Ал. А.</p> <p>36. Романовская, Пр. Ив.</p> <p>38а. Кондратенко, Зах. Кондр.</p> <p>38б. Игнатенковъ, Ал. Т.</p> <p>40. Гителевскій Абрамъ Шл. Ар.; Финкельштейнъ.</p> <p>42а. Филиппова, Евф. Г.</p> <p>42б. Алексѣевъ, Фед. Д.</p> <p>44. Прозорская, Митр. А.</p> <p>46. Цымарный, Ис. М.</p> <p>48. Городское мѣсто.</p> <p>50. Сафьянчукъ, Ив. Тим.</p> <p>52. Григорашъ, Ст. Дав.</p> <p>Заливной пер.</p> <p>— Гулзовскій, Як. Ал.</p> <p>— Марченко, Вас. П.</p> <p>— Вербицкій, Алдръ К.</p> <p>— Непомнящая, Пар. З.</p> <p>— Кулищенко, Пар. Ив.</p> <p>— Дармоступченко, Ив. Корн.</p> <p>— Литвиненко, Андр. С.</p> <p>— Михайловъ, Никл. М.</p> <p>— Михайловъ, Никл. М.</p> <p>— Мандражури, Моис. Степ.</p> <p>— Гурченко, Фед. Тр.</p> <p>— Петровъ, Марк. Ив.</p>
Херсонскій участокъ		Пересыльскій участокъ		Пересыльскій участокъ	Петровпавловскій участокъ		
6	9	6	9	6	9		
Пересыльскій участокъ							

Уч. мир. с. Полн. уч. Уч. суд. сл.	Названія улицъ, №№ домовъ и фамили домовладѣльцевъ	Уч. мир. с. Полн. уч. Уч. суд. сл.	Названія улицъ, №№ домовъ и фамили домовладѣльцевъ	Уч. мир. с. Полн. уч. Уч. суд. сл.	Названія улицъ, №№ домовъ и фамили домовладѣльцевъ
	<p>ЩЕПНОЙ ПЕР.</p> <p>(Отъ уг. Успенской ул. до Дегтирной и Базарной ул.).</p> <p>Лѣвая сторона.</p> <p>1-3. Спекторъ. 5. Гелеръ, Волька Абр. и Рухля Мордк. 7. Герценштейнъ, Ал. Мор. 9. Ленинъ, Из. Бор. 11. Перкель, П. Як. 13. Гребеншотцъ, Евл. Рад. 15. Чепурухинъ, Шм. 17. Шапиро, Мошк. Як. 19. Кіяницынъ, Ал-ѣй Е. 21. Торубаевъ, Сам. Ив. 23. Шестопаль, Ида Д., Грусманъ, Р., Абр., Рев., Р., Б. и Б., Зайдъ, С. Мееровичъ, Кр., Ротенбергъ, Х. Штальманъ, Леа. 25. Гелелоничъ, Гел. М.</p> <p>Базарная ул.</p> <p>Правая сторона.</p> <p>2. Давыдова, и-ки. 4. Шомпала, Ив. Григ. 6. Параскева, Варв. Ан. 8. Бершанскій. 10. Антоновъ. 12. Скульскій. 14. Цейнеръ, Ар. 16. Диалегмено, Дим. Ив.</p> <p>Базарная ул.</p> <p>ЮЖНАЯ УЛИЦА.</p> <p>(Молдавanka. Отъ Градоначальнической ул. до Розумовской ул.).</p>	<p>10</p> <p>13</p> <p>32</p> <p>10</p> <p>32</p>	<p>Лѣвая сторона.</p> <p>1. Орловскій, Вас. Дан. 3. Горнштейнъ, Магд. Ив. 5. Де-Ангуани, Ан. Ив. 7. Панкратова, Евф. 9. Мандражи, Мих. Н. Раскидайлов. ул. 11. Димитриуль, Люб. М. 13. Милентьева, Ольга Конст. и Ан. и Ткаченко, Ал. 15. Коральный, Вас. Як. Петропавлов. ул. 17. Флейшеръ, Юс. 19. Подорольскій, Іезек. Авкс. 21. Вельчко, Ив. Ем. 23. Постригонова, Степ. Θεодос. 25. Николаевъ.</p> <p>Колонтаевск. ул.</p> <p>27. Центоровъ, Ив. Ант. 29. Поплавскій, Фед. П. 31. Янченко, Маркъ Аф. 33. Харанъ, Абр. Берк. и Х. Изр. 35. Боговладенскій, Мих. Конст. 37. Нагорскій, Евг. Ив. 39. Соколова, Екат. Я. 41. Вѣришкь, Ис. Раф.</p> <p>Розумовская ул.</p> <p>Правая сторона.</p> <p>2. Ефимовъ, Аф. Куз. 4. Гильцова, Нат. Андр. 6. Бужинскіе, Ив. Евд. и Мар. Вас. 8. Бужинскій, Ив. Евд. 10. Давидова, Р. Ев. 12. Сакеллари, Вѣра Вас. Раскидайлов. ул. 14. Хантъ, Фр. Инк. 16. Таранова, Ал. Гер. 18. Зуевъ, Фил. Фед. 20. Елисѣева, Мар. Ил. 22. Градовская, Ал. Ив., Русень, Мар. Як. 24. Колягина, Ел. Пет. и Евд. Ал., Богулинская, Аг. Ив.</p> <p>Петропавлов. ул.</p> <p>26. Городской домъ. 28. Давченко, Анд. и Леонт. Ив. и Индіева Лидія Ив. 30. Ушаковъ, Тр. Ния. 32. Безсонова, Над. Пет. 34. Безсоновъ, Гавр. Васильев. 36. Сливакъ, Шм.-Ив.</p>	<p>32</p> <p>13</p> <p>37</p> <p>2</p> <p>38</p> <p>8</p>	<p>Колонтаевская ул.</p> <p>38. Терешенко, Пет. П. и Папагеоргиу, Ан. П. 40. Попова, Вар. Ник. и Дикарева, и-ки. 42. Лусиковъ, Ив. Гр. 44. Корольевъ, Маг. В. 46. Стрѣльченко Ир. Василь. 48. Проинъ, Фед. Гер. 50. Годунова, и-ки.</p> <p>Розумовская ул.</p> <p>ЮНКЕРСКІЯ ПЕР.</p> <p>(Отъ Французск. бульвара мимо дачи «Отрада» противъ Военнаго училища).</p> <p>Лѣвая сторона.</p> <p>1. Тьрмость, Юс. Абр. 3. Вѣльева, Варв. Сер. 5. Зуевъ, Вас. Ив., и Лидесманъ, Сем. А. 7. Алингораки, Як. К. 9. Базини: Маэ Стеф. и Цез. Кара. 11. Сарненскій, Ант. Гр. 13. Гринчакъ, Як. Ив. 15. Воронинъ: Владим. Вас. и Леон. Бор. 17. Бардашевскій, Алдръ Авкс. (п. м.). 19. Халайджогло, Софія Иван. (на морскомъ берегу).</p> <p>ЮРЬЕВА УЛИЦА.</p> <p>(Ближнія мельницы. Отъ Смирновской ул. до Лагерной ул.).</p> <p>Лѣвая сторона.</p> <p>— Желѣзова, Никл., насаѣдники. — Руссо, Мар. Арист. — Ивановъ, Андр. Кл. — Григорашенко, Агр. — Утина, Ел. Конст. — Карасера, Мар. Ан. — Гинтовтъ, Из. Алдр. — Дула, Викент. Оом. и Над. Ант. — Пташниковъ, Дюм. Тимоф. — Мрачковскій, Леонт. Яковл. — Повляева, Ан. Вас. — Петренко, Афан. Зин.</p> <p>Лагерная ул.</p> <p>Правая сторона.</p> <p>— Гейше, Кар.</p>



У. ЛАНДЕСМАНЪ. Большой выборъ мужскаго, дамскаго, дѣтск. и форменнаго платья. ПРИЕМЪ ЗАКАЗОВЪ. Улица Кондратенко. № 40 Тел. 5-76 ИТНЫ ОПТОВЫЯ. Въ магазинѣ лифтъ.

Уч. мир. с. Полиц. уч. Уч. суд. сл.	Названія улицъ, №№ домовъ и фамилин домовладѣльцевъ	Уч. мир. с. Полиц. уч. Уч. суд. сл.	Названія улицъ, №№ домовъ и фамилин домовладѣльцевъ	Уч. мир. с. Полиц. уч. Уч. суд. сл.	Названія улицъ, №№ домовъ и фамилин домовладѣльцевъ
38 8	<p>— Иванова, Пел. Гар. — Чалысъ, Эст. Ушер. — Бавиловъ, Леонт. М. — Станко, Мих. Феод. — Станко, Ил. Феодос. Пишенина ул. — Де-Форжъ, Евг. Ал. — Крыловъ, Мих. Ник. — Пospѣвъ, Евс. Прок. — Пеликанъ, Бор. Ал. — Ивановъ, Кл. Як. — Семякинъ, Григ. Дан. — Рейнсонъ, Мар. Сер. — Овсяниковъ, Дм. Ив. — Танцуръ, Пав. Никл. Лагерная ул.</p> <p>ЯКОВЛЕВА УЛИЦА. Слободка - Романовка. Отъ Романовской ул. до Кладбищенской ул.).</p> <p>Лѣвая сторона.</p>	23 10	<p>2. Пентковский, Ст. Каа. 14. Крусеръ, Ал-ѣй. 16. Бѣлякевичъ, Терен. Дмитр. 18. Грушецкій, Ив. Никл. Кладбищенск. ул.</p> <p>ЯМЧИТСКАГО УЛ. (Между Итальянскимъ бульваромъ и Штаб- нымъ пер.).</p>  <p>Лѣвая сторона.</p>	9	<p>177. Гуровичъ, Левъ Г. 179. Ламзаси, Соф. Георг. 181. Флекъ, Ант. 183. Кацубей, Деб. Аб. 185. Теобальдо, Ив. Мат. 187. Феодоровъ, Фил. К.</p> <p>Правая сторона-</p> <p>172. Н-ки Халайджогло. 174. Гуровичъ, Ан. И. 176. Грязнова, Ир. Ник. 178. Штедингъ, Н. П. 180. Логинова, М. В. 182. Ламзаки, В. И. 184. Капустинъ, Ив. Еп. 186. Димовъ, С. 188. Сирота, Г. Л. 190. Плоскій, Абр. А р. Сусловъ.</p> <p>ЯСНАЯ УЛИЦА- (Отъ Оградной ул. до Уютной ул. и дальше).</p> <p>Лѣвая сторона.</p>
23 10	<p>1. Харасанджянцъ, Мар. Ив. 3. Рубанъ, Иос. Вас. 5. Лысенко, Мар. Ил. 7. Кобылянский, Иванъ 9. Мельничукъ, Ис. З. 11. Кальфова, Секлетія. 13. Чумаченко, Ив. Ил. 15. Александрова, Ксен. 17. Григорьева, Мар. В. 19. Цурканы, Дом. Сем. и Петръ Аандр. Кладбищенск. ул.</p> <p>Правая сторона-</p> <p>2. Вишневецкій, Ст. Ив. 4. Вишневецкій, Стеф. 6. Васильева, Нат. Фил. 6б. Ноздрачевъ, Андр. 8а. Горбель, Праск. Як. 8б. Мипинъ, Ив. Григ. 10а. Буравицкая, Пелаг. 10б. Волковъ, Мих. Ник. и Кучеренко, Ам. Фр.</p>	37 2	<p>1. Клименко, Мар. Пав. 3. Серперъ, Шейва Ов. (п. м.). 5. Одесская' еврейская обществен. торговая школа.</p> <p>Правая сторона.</p> <p>2. Павловское зданіе дешевыхъ квартиръ.</p> <p>ЯРМАРОЧНАЯ ПЛОЩ. (Пересыпъ. Отъ Мос- ковской ул. до Никола- евской дороги).</p> <p>Лѣвая сторона.</p>	37 2	<p>1. Колонтай, Вас. Ал. 3. Вальцеръ. 5. Юркашъ-Кохъ, Елиз- и Огановичъ, Евг. 7. Барабашъ (п. м.). 9. Чорба, Ив. Петр.</p> <p>Правая сторона.</p> <p>2а. Каруана, Заира Фер. 2б. Лейтнекеръ, Ад- Гер 4. Дю-Буше, Чарл. Авг. 6. Сабо, Гавр. Людв. 8. Вернетта, Эри. Сент. 10. Бѣляева, Варя. Серг.</p>

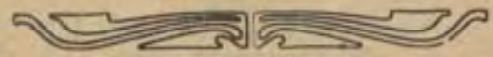

Дачныя мѣстности.

Малый Фонтанъ.

Уч. мир. судьи—9.
Уч. полиц.—Александровский.
Уч. суд. сѣд.—2.

ДАЧИ ПО БЕРЕГУ МО-РЯ.

Французскій бульваръ.

— Андреевъ, Серг. Ст.
— Орловъ, Вас. Андр.
— Журавская, Лид. Ал.
— Шейманъ, Из. Ст.
— Тьрмось, Иос. Абр.
— Налбандова, Мар. Хр. (п. м.).
— Васильева, Екат. Вас.
— Агаповы, Екат. и Ел.
— Рабниновичъ, Як. Леол.
— Молinari, Маркъ Люд.
— Ведде, Мар. Людв.
— Гречина, Евг. Ак.
— Шамраевскій, Ник. Пав.
— Любмиллеръ, Вил. Ил.
— Санъ-Донатъ, Ел. Пет.
— Поповъ, Алдръ Анд.
— Рабиновичи, Леонъ, Ал. и Серг. Ал-чи.
— Барбаригъ, Пел. Игн.
— Вернетта, Францъ Сед.
— Шполинскій, Фр. Ос.
— Мазилова, Мар. Ем.
— Еличъ, Юл. Як.
— Вальтухъ, Агата Борис., Рабиновичъ, Р. Б., Берсонъ, Юф. Б. и Дынина, Ол. Б.
— Вальтухъ, Фанци, Генрихъ и Давидъ.
— Рено, Мих. Алдр.
— Петтинато, Микель-Анжело.
— Вольскій, Сиг. Алонз.
— Ярычевская, Кат. Ив.
— Лонгинъ, Арк. Вас.
— Ашацерь Мар. (п. м.).
— Мохначева, н-ки.
— Бондаренко, Фед. Мих.
— Сусличъ, Мар. Фр.
— Калиенко, Сем. Ден.
— Зигченко, Ирина, Гр.
— Панаиоти, Фед. Георг.
— Жданова, Екат. Деод.
— Андреева, Анд. Ал. и Касаткинъ, Евл. и Варвал.
35. Сигалъ, Уиеръ Мош-ков.

— Харитоновъ, Мен. Сим.
— Фишелевъ, Мор. Со-лом.
— Лейбовичъ, Левъ Ис.
— Черемушкинъ, Влад. Тим.
— Вайманъ, Ан. Андр.
— Витковская, Анна Алдр.
— Руссова, н-ки (п. м.).
— Плюгинъ, Афан. Фе-одор.
— Камлетъ, Розъ Сол.
— Камлетъ, Роз. Сол.
— Паловская, Маг. Ми-хайл.
— Винокуровъ, Ис. Як. и Ида Иос.
— Секуловичъ, Ел. Ив.
— Злаковичъ, Ел.
— Руссовыхъ, н-ки.
— Штеренбергъ, Мир. Як.
— Мростъ, Леонъ Мой-сеев.
— Лешъ, Соф. Тим.
— Исачковичъ, Алдръ Самойл. и Ан. Сам.
— Теперь, Як. Дав.
— Дурьянъ, Фридр. Фр.
— Шнейвесь, Дайба Ханж.
— Шнейвесь, Нух. Ха-нмов.
— Брандтъ, Эмма Евг. и Шульцъ, Вѣра Евг.
— Пурицъ, Ал. и М.
— Шехтеръ, Гершъ Ион.
— Шехтеръ, Гершъ Ион.
— Камлетъ, Роз. Сол. (п. м.).
— Шехтеръ, Гершъ Ион.
— Бродскій, Алдръ Аб.
— Ашкенази, Ан. Гор.
— Лефтеръ, Як. Евст.
— Егоровъ, Леон. Зах.
— Шехтеръ, Гершъ Ион.
— Марковъ, Ив. Вас.
— Марковъ, Бор. Петр. (п. м.).
— Кобылинкеръ, Сам. Ар. (п. м.).
— Бродскій, Арк. Ефим.
— Теперь, Як. Дав.
— Пудичевъ, Ив. Алдр. (п. м.).
— Акимовичъ, Ан. Бог. (п. м.).
— Куповъ, Ник. Ал.
— Розенпельдъ, Их. Абр.
— Шретеръ, Никл. Адд.
— Бистанъ, Алдръ Фом.
— Руссовы, н-ки, (п. м.).
— Перещъ, Никл. Сам.
— Перещъ, Никл. Сам.
— Руссовы, н-ки.
— Богацкая, Мар. Егор.

— Менделевичъ, Энта Мееров.
— Котляревскій, Пав. Петр.
— Хаджи, Эст. Ноев. (п. м.).
— Барамъ, Леонъ Дав. (п. м.).
— Шехтеръ, Гершъ Ион. (п. м.).
— Новикова, Як. Алдр., н-ки.
— Гельфандъ, Абр. Зел.
— Генцлеръ, Вильг. Март.
— Меджони, Мар. Фед.
— Березкина, Роз. Мар-ковна.
— Рапопортъ, Иона Лейб.
— Шполянскаго, Абр. н-ки.
— Глашъ, Сура Иос.
— Котляревскій, Пав. Петр. (п. м.).
— Менделевичъ, Энта Мееров.
— Черепениковъ, Кон-стант. Иван.
— Трандафилова, Алдра Афан.
— Паше, Евг. Карл. (п. м.).
63. Брунъ, Алдръ Исзак. и Ник. Ис.
— Рабиновичъ, Над. Абр.
— Рапопортъ, Иона Лей-бов.
— Кричевскій, Рув. Ис.
— Суноровъ, Ив. Егор.
— Сигалъ, Хаши Арон.
— Сашъ, Маг. Людв.
— Стамоглу, Ал. Тр.
— Адаменко, Вас. Фед.
— Фредериксъ-Маразли Георг. Влад.
— Метеорологическая обсерваторія (Ново-рос. Универс.).
— Дунинъ, Алдръ Ст.
— Анатра, Алдръ Алдр.
— Бѣльская, Мар. Евг.
— Конельскій, Иос. Львов.
— Павловъ, Пав. Никл.
— Розень, Рув. Абр. (п. м.).
— Минкусъ, Ар. Борох.
— Розень, Лейз. Абр. (п. м.).
— Скведеръ, Варвара Никл. (п. м.).
— Трапани, Алдръ и Влад. Алдр. (п. м.).
— Толстой, Пет. Серг.
— Мин. нар. просв.
— Яловичкоу Все. Ник.
— Весле, Екат. Никит.

— Анатра, Алдр. Але-ксандр.
— Домъ Инжен. Вѣд.
— Одесск. воен. госп.
— Молinari, Маркъ Люд.
— Главное Упр. Удѣ-ловъ.
— Евр. Сиротск. Домъ.
— Шевалева, Вѣра Вас.
— Т-во Санценбахеръ.
— Крашваръ, Мих. Гав. (п. м.).
— Хржановская, Агн. Александр.
— Бельгійское общ. трамваевъ.
— Бельгійское о-во тр.
— Ерузальскій, Мих. Ал.
— Хржановскій, Габр. Феликс.
— Штейнфинкель, Сам. Ген. (п. м.).
— Гаевскій, А. и По-повскій, А. (п. м.).
— Поповскій, Алдръ Никл.
— Уразовъ, Викт. Апох.
— Петриченко, Влад. Зин. (п. м.).
— Тройницкая, Ел. Зин. (п. м.).
— Скульскій, Як. Км-вовъ, (п. м.).
— Кутиновская, Елена Зин.
— Натали, Фер. и Ал.
— Одесскій второй ев-рейскій сирот. домъ.
— Болгарова, Вар. Аф.
— Поповъ, Ал. Ан.
— Цыганашъ, Он. Кон-стант.
— Коганъ, Л. М.
— Лисица, Ир. П.
— Сементовскій, Их. Вас.
— Коганъ, Л. М.
— Юреничъ, Ф. Ив.
— Кузнецова, У. П.
— Быгелюкъ, Ан. Ант.
— Добровольскія, Ан. Фед.
— Гольцева, П. М.
— Кузнецова, С. П.
— Петрашъ, С. М.
— Быгелюкъ, Ан. А.
— Гришакъ, Ир. Ив.
— Петриченко, Влад. Зин. (п. м.).
— Решко, Конст. и То-монъ, Вас.
— Бабаджана, н-ки.
— Гросманъ, Абр. Осипов. и Соф. Айз.

У. ЛАНДЕСМАНЪ.

Большой выборъ мужского, дамского, дѣтск. и форменнаго платья. ПРИЕМЪ ЗАКАЗОВЪ.

Улица Кондратенко. д № 40. Тел 5 76. ЦѢНЫ ОПТОВЫЯ. Въ магазинѣ лифтъ.

- Онопrienко, Варв.
- Марковъ, Бор. Петр. (п. м.).
- Барбовская, Ев. Под.
- Махлинъ, Мор.-Ар. Як.
- Натали, Адольфъ.
- Тарнополь, Мор. Ю-ах. (п. м.).
- Тевалнскій, Хайк. Вол. (п. м.).
- Бекеръ, Анш. Бенц.
- Пансиери, Ив. Петр. (п. м.).
- Франц. благотворит. о-во.
- Шварцъ, Карлъ Ив. (п. м.).
- Шварцъ, Карл. Ив. (п. м.).
- Георги, Конст. Георг.
- Перешъ, Никл. С.
- Пекарская, Юл.
- Бискъ, Юс. Сол. и Б. Алт.
- Бишлеръ, Густ. Авг.
- 28. Цейнеръ, Мойш. и Пер.
- Фальцъ-Фейнъ, Соф. Богд.
- Клейбъ, Фридр. Гот.
- Гройсманъ, Абр. Ос.
- Шиллингъ, Елиз. Хл-м. (п. м.).
- Кумбари, Стам. Ахил.
- Митшенко, Левъ Гер.
- Андреева, Лид. Алдр.
- 29. Калиновскіе и Моргулисъ.
- Мишевко, Глик. Гр.
- 42. Маврогордато, Матв. Никл.
- 36. Елисеевъ, Григ. Гр.
- Фальцъ-Фейнъ, А. И., и-ки. (п. м.).
- 34. Розенбергъ, Як. Мойс.
- Багровъ, Аддръ Гр.
- 44. Училище слѣпыхъ.
- Харитоновъ, Ив. Як. (п. м.).
- Харитоновъ, Ив. Як. (п. м.).
- 46. Румяннская, Ел. Вл.
- 45. Мартынова, Ариад. Кои.
- 50. Брунъ, Аддръ и Ник.
- 52. Фредериксъ - Ма-разан, Георг. Влад.
- Шенювскій, Игн. Ст.
- Душинъ, Аддръ Стан.
- Биззи-Мавро, Дм. и Михаилъ Иван.
- Чацкинъ, Вас. Андр.
- 28. Варшавскій, Марк. Ис. и Миш. Абр.

ГАГАРИНСКІИ ПЕР.

- (Между Франц. бульв. и дорогою въ Аркадію).
- Скведеръ, Варвара Никл.

- Ки. Гагаринъ, Анаг. Евген.
- Сацыперовъ, Георг. Павл.
- Конельскій, Юсифъ Львов.
- 28. Бицилли, Екатерина Адольф.
- Раухвергеръ, Нута Герш. (п. м.).
- Раухвергеръ, Раф. Герш. (п. м.).
- Раухвергеръ, Шл. Г. (п. м.).
- Раухвергеръ, Юсифъ Герш.
- Раухвергеръ, Симха Герш.
- 22. Навроцкій, Вас. Вас.
- 8. Городисскій, Пав. Марк.
- Гельманъ, Мих.
- 13. Минкусъ, А. Б.
- Розенъ, Л. Аб.
- Грифельдъ, Р. Э.
- Брикманъ, Ш. Х.
- Розенъ, Рув. Аб.
- Трапани, Ал. Ал.
- Конельскій, І. Л.
- Конельскій, І. Л.
- Котларевская.
- Павловъ, Пав. Н.
- Яловицкая, В. И.
- Весле, Ек. Ник.
- 18. Бѣльская, М. Е.
- Шостакъ, Ал. Ал.
- Таликовскій, М.
- Сакеръ, Як. Л.
- Коганъ, Ек. Ис.

МЕЖДУ ДОРОГАМИ МАЛАГО и СРЕДНЯГО ФОНТАНОВЪ.

- Юрьевичъ, Пав. Стан.
- Палавиды, З.
- Файгъ, Генр. Фед.
- Нудельманъ, Ис. Давид. (п. м.).
- Амбрандъ, Аддръ Пет.
- Рейнгеръ, Бог. Львов. (п. м.).
- Эрлиу, Елиз. Христоф. (п. м.).
- Трачевскій, Юзефа Ле-опов.
- Валевскій, Леш. Брон.
- Городисскій, Пав. Марк.
- Сакеръ, Як. Льв. (п. м.).
- Коганъ, Екат. Исааков. (п. м.).
- Аудерскій, Никл. Ив.
- Стамбургская, Мар. Ал. (п. м.).
- Хряковъ, Мих. Кон.
- Сигалъ, Ушеръ Мошк.
- Гуковскій Исай Георг.
- Гуковскій Исай Георг.
- Паппе, Евг. Карп.
- Албрандъ, Конст. Але-ксандр.
- Новинскій, Бол. Ром.
- Стамбургскій, Владим. Куз. (п. м.).

- Цирисъ, Бер. Нисон. (п. м.).
- Раухвергеръ, Раф. Гер. (п. м.).
- Раухвергеръ, Юс. Гер. (п. м.).
- Раухвергеръ, Феня Як. (п. м.).
- Раухвергеръ, Нута Гер. (п. м.).
- Раухвергеръ, Нута Гер. ((п. м.).
- Раухвергеръ, Шл. Герш.
- Раухвергеръ, Ман. Гер.

Б. ФОНТАНЪ.

- Уч. мир. судьи—7.
- Уч. полиц.—Дальнишкій.
- Уч. суд. слѣд.—15.

УЛИЦА ОТЪ ДАЧИ КОВАЛЕВСКАГО ДО 9 СТАНЦ. ПАРОВ. ТРАМ.

Правая сторона.

- Ковалевскій, Леон. Тим.
- Балхова, Ан. Григ.
- Вучина, Мар. Эм.
- Клименко, Фед. Пет.
- Севастоуло, Кар. Мар.
- Телалъ, Сол. Яков.
- Сквери, Ал-ѣй Петр.
- Завидова, А-ра Лог.
- Русаневичъ, Ив. Ив.
- Бохановъ, Андр. Андр.
- Лѣтничъ, Левъ Мих.
- Александровъ, Вит. Ал.
- Атаманскій, Иона Моис.
- Каравья, Анг. Конст.
- Шабельскій, Григ. Льв.
- Легенченко, Ив. Коандр.
- Хайтанъ, Рухля Левб.
- Панченко, Мих. Сем.
- Фельдманъ, Екат. Аб.
- Зусманъ, Авр. Зус.
- Зусманъ, Мих. Григ.
- Ратновскій, Авр. Берк.
- Горбачева, Анаст. Нест.
- Фабрицкая, Люб.
- Серперъ, Левъ Ицк.
- Омчаренко, Григ. Ив.
- Очеповская, Екат. Богд.
- Варшавская, Вѣра Зах.
- Костянди, Вас. Нест.
- Диалегмено, Дмитр. Ив.
- Горенко, Дмитр. Гер.
- Либинъ, Наумъ Элев.
- Горенко, Ант. Дмитр. (п. м.).
- Бушуляновъ, Ив. Ник.
- Снѣжковъ, Мих. Пав. (п. м.).
- Бернштейнъ, Этя Ханм.
- Капустинъ, Ив. Епиф.
- Иваненко, Ив. Степ.
- Диалегмено, Дмитр. Ив.
- Ламзаст, Клад. Як.
- Зайченко, Ив. Ив.
- Де-Антонкин, Ал. Мил. и Чернявская, Алдра Павл.
- Дьяченковъ, Вал. Елис.

- Трачь, Праск. Ив.
- Посохова, Варв. Никол.
- Алексѣевъ, Никл. Але-ксѣев.
- Васютинскій, Діон. Пав.
- Полявская, Елиз. Андр. (п. м.).
- Дуброва, Ан. Ал-ѣнна.
- Измайловъ, Вас. Мин.
- Бродская, Над. Ис.
- Чернош, Ольга Ал. г.
- Климовичъ, Петръ Тит.
- Скрипниковъ, Пет. Вен.
- Смирнова, Мар. Осип.
- Маслинникова, Мар. Ив.
- Шехтеръ, Ел. Ил.
- Топоръ, Мар. Петр.
- Овейгъ, Ад. Вас.
- Домаевскіе, Евд. Вак.
- Байрактарова, Лид. Ни-кол.
- Доръ, Софія, Мойс.
- Корони, Ан. Дмитр.
- Поплавская, Вѣра Але-ксандр.
- Гофманъ, Евген.
- Григорьевъ, Никл. Але-ксѣев.
- Гамова, Ан. Иван.
- Донская, Евд. Ант.
- Мангуби, Дав. и-ки.
- Горичевъ, Гавр. Ефим.
- Горичевъ, Ив. Ефим.
- Блечи, Мар. Иван.
- Кудиничъ, Никл. Тер.
- Плаксѣенко, Вас. и Тео-дос.
- Спирidonовъ, Ив. Тим.
- Урбанекъ, Эд. Дмитр.
- Кучеровъ, Абр. Мойс.
- Мулицъ, Праск. Фил.
- Каркъ, Рахм. Шейм.
- Лукьянова, Елиз. Ант.
- Мазурова, Варв. Никл.
- Вайнгуртъ, Роз. Ис.
- Илькевичъ, Пал. Мих.
- Левинсонъ, Генр. Ноел.
- Луневичъ, Вѣра Иван.
- Бунатова, Марфа Афил.
- Плаксѣенко, Над. Фил.
- Знаменская, Мар. Степ.
- Коцубинская, Евд. Кои.
- Алексѣенко, Ан. Андр.
- Лопушинскій, Полякар. Ал-ѣв.
- Сквирскій, Вол. Лейб.
- Аренд. Ширманъ, Бор. Як.
- Кузнецовъ, Фед. Сам.
- Аренд. Мартынен-ко, Ал-ѣй Плат.
- Пилипенко, Варв. Кал.
- Карабановъ, Куз. Иван.
- Витхенъ, Аддръ Дан.
- Вассалъ, Аддръ Ром.
- Потанова, Вѣра Ив. (п. м.).
- Скрипникова, Анастас. Никл.
- Лавинская, Мар. Влад.
- Шаміе, Ел. Ив. (п. м.).
- Полякъ, Абр. Тодрос. (п. м.).

- Трапани, Влад. Алдр.
Трапани, Влад. Алдр.
Нейманъ, Ол. Львов.
Гамовъ, Ив. Ал-Бев.
Винокуровъ, Ис. Яков.
Титовъ, Иос. Конст.
Финогенова, Ол. Петр.
Базилевичъ, Мих. Ал.
Нейманъ, Фед. Алдр.
Рубинъ, Сруль Эйдов.
Подлѣсный, Вас. Иван.
Плаксienko, Фед. Афан.
Руссо, Евд. Павл.
Константинова, Меланія
Дмитр.
Кенцъ, Ант. Севаст.
Мартынова, Мар. Прок.
Андрійчино, Анастас.
Иван.
Волоховъ, Сем.
Васильевъ, Ома Ом.
Платоновъ, Пав. Матв.
Болгарова, Елиз. Иван.
Богданова, Варв. Иос.
Вигура, Тат. Арест.
Блици, Мар. Ив.
Бабаджанъ, Эм. Евт.
Зарина, Ел. Вас.
Запорожченко, Ер. Ив.
Баранскій, Ил. Пант.
Дорфманъ, Рудя Абр.
Добрицкий, Кант. Льв.
Пекаторось, Георг. Ми-
хайл.
Пекаторось, Георг. Ми-
хайл.
Францева, Амаг. Пет.
Алексienko - Плаксienko,
Григ. Афан.
Кулинецъ, Абр. Шмул.
Толстой, Петр. Серг.
Иванова, Евд.
Толстой, Петр. Серг.
Толстой, Петр. Серг.
Толстой, Петр. Серг.
Тимоновичъ, Мих. Дан.
Яниковскій, Алдр. Вас.
Яворскій, Серг. Льв.
Юченкова, Серг. Алдр.
Дмитріева, Соф. Вас. (п.
м.).
Де-Рибась, Стан. Мих.
Вырланъ, Алдр. Вас.
Владиславская - Падал-
ка, Ол. Степ.
Андріевская, Елиз. Ни-
киф.
Мангуби, Евд. Хава,
Марк.
Макусовъ, Дмитр. Дм.
Ляховенскій, Евг. Сам.
Чопъ, Нахм. Мошк.
Сердюкъ, Ив. Ив.
Фельдштейнъ, Григорій
Троной, Дюн. Андр.
Трегубова, Елиз. Кар.
Януць, Вас. Фед.
- Лъвая сторона.
Опперманъ, Екат. Фед.
Драгева, Стеф.
Сторганова, Евг. Никл.
Балихова, Ан. Григ.
- Тиль, Анж. Раф.
Трано, Петр. Мавр.
Гартаковский, Як. Лип.
Юрко, Зин. Ил.
Лашидусъ, Ис. Сем.
Герценмова, Соф. (п.-
умов.
Урсаловъ, Петр. Гавр.
Ратченко, Над. Степ.
Доброденчукъ, Иванъ
Алар.
Тропперъ, Мих. Альб.
Матвѣйчукъ, Дан. Гр.
Максимовичъ, Дар. Ст.
Лешикъ, Елиз. Бенед.
Лашидусъ, Ис. Сем.
Доброденчукъ, Кузьма
Алар.
Китаева, Мар. Алдр.
Яни, Мойс. Григ.
Роте, Герм. Руд.
Лешинъ, Алдр. Изек.
Яни, Ив. Григ.
Демирташевъ, Ар. Гр.
Плахута, Ульяна Пет.
Добродѣевъ, Влад. Ив.
Геникесъ, Левъ Влад.
Максимовичъ, Сем. Вас.
Максимовичъ, Нат. Дан.
Максимовичъ, Ив. Вас.
Максимовичъ, Аксент.
Вас.
Бандуренко, Ив. Степ.
(п. м.).
Перазичъ, Мар. Федор.
Бесн, Елена Конст.
Вальцеръ, Ан. Фед.
Галина, Лид. Гавр.
Милоглазова, Елиз. Ив.
Терещенко, Петр. Ив.
Трапани, Алдр. Алдр.
Масловъ, Леонидъ Ни-
кол.
Трапани, Алдр. Алдр.
Фельдштейнъ, Гер. Гер.
Фельдштейнъ, Гер. Гер.
Советницкій, Ева-Марія
Ром.
Шехтеръ, Дав. Мойс.
Римско-Католическ. блг-
готъ, о-во.
Блици, Алдр. Влад.
Блици, Алдр. Алдр.
Кальфа, Марьямъ Мой-
сеев.
Димитриуль, Люб. Мих.
Грузевичъ-Нечай, Анас.
Дмитр.
Пекаторовъ, Мар. Степ.
Алексienko - Плаксienko,
Магд. Ос.
Лопушинскій, Поликарп.
Алексѣев.
Лозниская, Ел. Конст.
Брейбартъ, Ис. Кон.
Борисенко, Марк. Ан.
Голстой, Петр. Серг.
Браулавецъ, Як. и Ири-
на.
Бомзе, Фр. Сем.
Бомзе, Лейба Юа.
Карпенко, Фед. Вас.
Кашемичева, Над. Каз.
Каць, Абр. Хайм.
- Венгреневская, Марія
Бречкевичъ, Кон. Вас.
Шишкинъ, Фил. Ив.
Рыбальченко, Мар. Фед.
Вучина, Мар. Эм.
Сиренко, Влад. Никит.
Плахутенко, Евд. Пант.
Джованни, Пав. Алдр.
Осмоловская, Ан. Мих.
Шапошникова, Ан. Кон.
Виньковский, Ив. Ник.
Виньковский, Нинафоръ
Марк.
Стамеровъ, Леон. Серг.
Полтораченко, Дар. Мих.
Музыченко, Ив. Дан.
Стаматато, Екат. Ив.
Музыченко, Алдр. Дан.
(п. м.).
Горенко, Никита Влас.
Хайтанъ, Алдр. Гершк.
Итальянское благотвор.
о-во,
Федорова, Лид. Карл.
Федоровъ, Дм. Ив.
Итальянское благотвор.
о-во.
Ичаджикъ, Ил. Ис.
Гасоохъ, Блюма Елиш.
Велде, Алдра.
Сытникова, Алдра Пет.
Эпельбаумъ, Як. Осип.
Музыченко, Фед. Дан.
Хайтанъ, Ицко Гершк.
Петтинато, Микель-Ан-
жело Конст.
Ауслендеръ, Ан. Бери.
Кононенко, Анж. Юак.
Сумарокова, Людмила.
Стояновъ, Степ. Фил.
Успенскій мужскій мо-
настырь.
Миранскій, Аронъ Ме-
еров. (п. м.).
Натансонъ, Я. Г.
Калабинъ, Фед. Яковл.
Морфи, Ан. Ил.
Шаманская, Роз. Зах.
Кочуринъ, Ал-ѣй Ив.
Большефонтанскій те-
атръ.
Липина, Елиз. Егор.
Косовская, Алдра Ст.
Паняоти, Елена Никл.
Мандрижи, Ив. Никл.
Даль-Орсо, Над. Кон.
Мейендорфъ, Мар. Вас.
Ушаковъ, Ант. Алдр.
Петрушакъ, Вас. Никл.
Лебеденко, Вониф. Аф.
Полетаевъ, Евд. Алдр.
Кальфа, Фум. Солом.
Бабатжанъ, Сима Саул.
Козакова, Евд. Вас.
Горенко, Еф. Гроф.
Амбатьелло, Анаст. Юр.
Доди, Георг. Ив.
Колченкова - Николае-
ева Ирина Иван.
Михайловск. монаст.
Петронъ, Ив. Зах.
Трушевскій, Иги. Онуф.
Любомудровъ, Пет. Ви-
кент.
- Зинкевичъ, Генр. Мих.
Захророва, Нат. Еф.
Нейманъ, Фед. Алдр.
Стоянова, Тат. Тит.
Дудинскъ, Ив. Рад.
Блици, Алдр. Влад.
Бендерскій, Ар. Раф.
Варенискъ, Петр. Иван.
(п. м.).
Алексienko - Плаксienko,
Ром. Афан.
Алексienko - Плаксienko,
Ром. Афан.
Вайнбергъ, Дан. Сам.
Шоръ, Еф. Аф.
Чурушния, Ив. Осип.
Цвиллигъ, Як. Иос.
Мартыновская, Ел. Коз.
Михайловскій, Мих. Пав.
Коляго, Петр. Иван.
Мазуревская, Ан. Ал.
Ландесманъ, Сем. Андр.
Кранцфельдъ, Як. Иос.
Коокъ, Акул. Сем.
Пекаторось, Георг. Ми-
хайл.
Толстой, Петр. Серг.
Воеводскій, Вен. Раф.
Воеводская, Екат. Ив.
Андріевская, Евд. Дм.
Нельговская, Зел. Эд.
Нагорскій, Пав. Викт.
Мейендорфъ, Фед. Ег.
Миненкова, Лук. Эп.
Милевскій, Конст. Упат.
Глисонова, Вѣра Петр.
Центеровъ, Ив. Ант.
Пекаторъ, Ел. Иос.
Христо-Федорато, Кож.
Христ. (п. м.).
Хмѣлевскій, Ив. Карпов.
(п. м.).
Куликовская, Вик-Ван-
да Викт.
Яновичъ, Соф. Иос.
- Отъ Большой улицы
вправо.
- Краненниковъ, Ив. Ник.
Урсалова, Анна Пав.
Довгалоукъ, Никл. Пав.
Марусичъ, Оекла Ем.
Стефановичъ, Михаилъ.
Бушменковъ, Григор.
Бѣлецкій, Никл. Никл.
Гольманъ, Иос. Ант.
Каць, Мейл. Дув.
Ивановъ, Алдр. Вас.
Елдоимовъ, Георгій
Мих.
Корженевская, Ан. Ме-
фод.
Бѣленкій, Никл. Никл.
Вайнеровъ, Гдаль Мот.
Праксинской, Софій,
и-ки.
Крыловскій, Пол. Вас.
Прокевъ, Ал-дра Ив.
Левченко, Ем. Гавр.
Яни, Ант. Григ.
Яни, Ксен. Фил.
Вановская, Ол. Никл.
Инженерная дистанція.

У. ЛАНДЕСМАНЪ.

Большой выборъ мужского, дамского, дѣтск. и форменнаго платья. ПРИЕМЪ ЗАКАЗОВЪ.

Улица Кондратенко, д. № 40. Тел. 5-76.

ЦѢНЫ ОПТОВЫЯ. Въ магазинѣ лифтъ.

Ичаджикъ, Як. Ис.
 Навроцкая, Ал. Даміан.
 Левченко, Іос. Гавр.
 Скрипкинъ, Тих. Никл.
 Левченко, Троф. Гавр.
 Левченко, Ирина Лери.
 Левченко, Іос. Гавр.
 Левченко, Кир. Гавр.
 Лапидусъ, Ис. Сем.
 Федоровскій, Ва. Пав.
 Черненко, Савел. Григ.
 Левитенко, Вас. Наз.
 Левченко, Кир. Гавр.
 Левченко, Ал-ѣй Андр.
 Левченко, Як. Фед.
 Синявская, Вас. Фед.
 Юрсть, Карлъ.
 Стояновъ, Стеф. Фил.
 Цымбульская, Ел. Пан.,
 Каравя, Мар. Пан.,
 Кулоглу, Анна, Пан.
 и Амбатьелло, Никл.
 Ив. и Спир. Пан.
 Нерода, Ол. Ал-др.
 Филоринъ, Леонъ Сол.
 Стояновъ, Стеф. Фил.
 Новикова, Я. А., и-ки.
 Штаммъ, Вольд. Готфр.
 Воронина, Matr. Ефр.
 Гольденбергъ, Роз. Ис.
 Новинскій, Іос. Домни.
 (п. м.).
 Окольскій, Бор. Евг.
 Стефановскій, Мих. Фоминъ.
 Горенко, Троф. Влас.
 Ламазки, Андр. Петр.
 Стяченко, Сем. Григ.
 Бархатовъ, Петръ Ст.
 Гирниова, Евл. Пет.
 Павленко, Григ. Ром.
 Амбатьелло, Спир. Пан.
 Зильбершmidtъ, Морд.
 Мойс.
 Палеогло, Скарл. Никл.
 Гольдбергъ, Хиль Як.
 Паниховъ, Степ. Ил.
 Шульгинъ, Фед. Онуф.
 Бергъ, Вол. Марк.
 Стяченко, Ел. Григ.
 Пашенко, Викт. Мойс.
 Маркова, Праск. Григ.
 Подражанскій, Леонъ
 Март.
 Мовшовичъ, Рива Ян.
 Сиренко, Ел. Авр.
 Варзаръ, Ив. Дем.
 Варзаръ, Пет. Дем.
 Петрова, Еф. Фед.
 Петрова, Ирина, Влад.
 Садонскій, Евг. Иван.
 Садонскій, Евг. Пет.
 Самойловъ, Алдръ Фед.
 Самойловъ, Вас. Фед.
 Лагоды, Тим., и-ки.
 Сендульская, Ант. Никол.
 Сидорова, Мел. Ив.
 Синкель, Нух. Меер.
 Жуковская, Ан. Тим.
 Сиявскій, Никл. Игн.
 Сиренко, Елиз. Никит.
 Сиренко, Клавд. Никит.
 Крыловскій, Авкс. Вас.

Сиренко, Никита Ник.
 Скринниковъ, Всев. Вен.
 Крыловскій, Мак. Вас.
 Сахненкова, Акс. Дмит.
 Скуротова, Алдра Ив.
 Козаковъ, Мих. Петр.
 Козакова, Ефр. Макс.
 Горшинъ, Ив. Гер.
 Дитерихсъ, Мих. Мих.
 Завлицкая, Анна.
 Вейценбренеръ, Соф'и
 Ефр.
 Швенднера, А. А., и-ки.
 Курхмеръ, Влад. Вик.
 Мерманъ, Ал-дръ Ос.
 Житкова, Мар. Вас.
 Шклярова, Екат. Мих.
 Будкевичъ, Конст. Кон.
 (п. м.).
 Лещинская, Екат. Никл.
 Шапиро, Дав. Нисон.
 Фишеръ, Мар. Петр.
 Азовскій, Кондр. Гр.
 Бабешкій, Варв. Евгр.
 Турчанниова, Фед. Никол., и-ки.
 Балабанъ, Ал-дръ Ис.
 Барганъ, Тим. Елис.
 Бейля, Вил. Юл.
 Веде, Ал-дра Никл.
 Бел. о-во трамв.
 Итальянск. Благ. о-во.
 Гольцъ, Эм. Анг.
 Подгородниковъ, Над.
 Фед.
 Волошина, Ол. Конст.
 Гапоновъ, Георг. Андр.
 Дризо, Люб. Львов.
 Липецкеръ, Ханмъ Ил.
 Итальянское Благотвор.
 о-во.
 Рыбальченко, Дмитрій
 Ром.
 Итальянск. Благ. о-во.
 Афанасьева, Ан. Ив.
 Хайтанъ, Фейга Пинк.
 Хайтанъ, Як. Пинк.
 Отъ Большой улицы
 влѣво.
 Ага-Нейманъ, Юфудъ
 Абр.
 Бирюковъ, Алдръ Ил.
 Павловскій, Ив. Тим.
 Шаркова, Акил. Вас.
 Синявская, Вас. Фед.
 Гольцъ, Анаст. Ив.
 Гонтарбергъ, Ис. Вл.
 Гончарова, Влад. Адр.
 Горданна, Ксен. Гер.
 Витъ, Мар. Сем.
 Иваленко, Магд. Христ.
 Ага-Нейманъ, Борохъ
 Абр.
 Агдѣвъ, Прок. Иван.
 Костенко, Серг. Ст.
 Капустина, Ел. Як.
 Костенко, Агр. Макс.
 Агеевъ, Алдръ Никл.
 Агеевъ, Алдръ Никл.
 Блинова, Ксен. Фед.
 Матео, Анаст. Ефр.
 Межулова, Мар. Григ.

Кофъ, Митр.
 Костенко, Ксен. Степ.
 Менделевичъ, Еф. Як.
 Микенасъ, Ант. Сильв.
 (п. м.).
 Михайловскій монаст.
 Мовшовичъ, Лейз. Неса-
 льев.
 Моглевская, Алдра Гав.
 Моглевская, Алдра Гав.
 Тертыменко, Никл. Вас.
 Тищенко, Тим. Вас.
 Трачъ, Петръ Ив.
 Азовскій, Ив. Григ.
 Скринниковъ, Лид. Вен.
 Захарова, Мел. Лук.
 Кофъ, Праск. Ден.
 Булавинъ, Ив. Лук.
 Критикова, Варв. Влас.
 Булавинъ, Мих. Лук.
 Трачъ, Фед. Иван.
 Тертыменко, Мар. Кор.
 Риковой, Елены, и-ки.
 Трачъ, Як. Ив.
 Тропперъ, Влад. Альб.
 Кушнеревскаго, Федора
 и-ки.
 Вуверлихъ, Карлъ Хр.
 Цудекъ, Карол.
 Урсаловъ, Ант. Гавр.
 Ревуцкая, Ефр. Ил.
 Урсаловъ, Тим. Гавр.
 Шульгинъ, Марфа Игн.
 Гуладовъ, Пав. Спир.
 Шульгинъ, Ант. Григ.
 Шульцъ, Герм. Евг.
 Эдберъ, Мордко Хун.
 Яхимовичъ, Іос. Никл.
 Стячковскій, Ис. Сам.
 Андреевъ, Андр. Лар.
 Онуфриенко, Сем. Павл.
 Онуфриенко, Тер. Павл.
 Барановскій, Ил. Ив.
 Костанди, Ант. Ошис.
 Наумовъ, Вас. Кондр.
 Равиновичъ, Сура Дул.
 Костанди, Хар. Спир.
 Либинъ, Ал. Эл.
 Цымбаленко, Гавр. Ва-
 сил.
 Цымбаленко, Ив. Вас.
 Цымбаленко, Зах. Вас.
 Цымбаленко, Ан. Вас.
 Кононова, Марка, и-ки.
 Мальскій, Матв. Андр.
 Орловскій, Аркад. Кар.
 Трачъ, Ив. Гер.
 Сулима, Юл. Ениф.
 Табачниковъ, Ол. Влад.
 Амбатьелло Мар. Густ.
 Трачъ, Екат. Степ.
 Трачъ, Дем. Фил.
 Тарутинъ, Кон. Ал-ѣв.
 Телегина, Нат. Ник.
 Злотинскій, Серг. Ник.
 Трачъ, Ал-ѣй Петр.
 Трачъ, Ал-ѣй Пет.
 Дворникова, Ал-ра Хр.
 Соханскій, Наумъ Пав.
 Могильная, Нат. Игн.
 Могильная, Мар. Мойс.
 Могильная, Агаф. Мих.
 Могильный, Арт. Ден.

Могильный, Григ. Ден.
 Могильный, Як. Ден.
 Могильная, Екат. Ден.
 Зосимовичъ, Анастасія
 Сем.
 Принцова, Анаст. Ден.
 Плахутенко, Никл. Пет.
 Плахутенко, Евд. Пант.
 Плахутенко, Никл. Ни-
 киф.
 Ламзаки, Дмитр. Ив.
 Глухеньскій, Ив. Влас.
 Глухеньскій, Лук. Влас.
 Глухеньскій, Ив. Влас.
 Глухеньскій, Фед. Влас.
 Глухеньскій, Сид. Влас.
 Джиовани, Никл. Анаст.
 Измайлова, Елена Ив.
 Измайловъ, Конст. Ми-
 нов.
 Кавашенко, Куз. Фил.
 Каретина, Нат. Никл.
 Карланъ, Екат. Фил.
 Каголикowa, Ан. Але-
 ксандровна.
 Каушкель, Игн. Юрье.
 Джиовани, Ил. Алекс.
 Канъ, Дул. Шлем.
 Вилковскій, Фед. Мар.
 Кисловъ, Дмитр. Григ.
 Мотекайтесъ, Бернардь
 Никл.
 Мотекайтесъ, Анна Ив.
 Черкуновъ, Георг. Ни-
 киф. (п. м.).
 Машкелитъ, Над. Пето.
 Загорюйко, Сем. Кир.
 Загорюйко, Гер. Фед.

ДАЧИ МЕЖДУ ДОРО- ГАМИ КЪ ЛЮСТДОР- ФУ и БУРЛАЧЬЕЙ БАЛ- КА

Бекъ, Яковъ Кал.
 Менделевичъ, Ханмъ Ян.
 Бекъ, Фридр. Дав.
 Араумалопуло, Семень
 Георг.
 Толстой, Петръ Серг.
 Ландесманъ, Сем. Андр.
 Роге, Степ. Руд.
 Ивашенко, Дан. Конст.
 Эджиси-Оглу, Ис.
 Щегловъ, Нилъ Фед.
 Скринниковъ, Вен. Фе-
 дор.
 Эпъ, Ол. Ефим.
 Рейхергъ, Карлъ Карл.
 Косманъ, Эм. Иван.
 Квицинская, Пол. Иван.
 Придакъ, Гавр. Мих.
 Бротбекъ, Алдръ Никл.
 Ремичевскій, Пав. Як.
 Симоновичъ, Евд. Еф.
 Ментефъ, Юна-Ар. Лей-
 боу.
 Кржемянская, Цел. Ром.
 Горпиненко, Макс. Дм.
 Ивашенко, Ал-ѣй Никл.
 Ивашенко, Пет. Конст.
 (п. м.).
 Шульцъ, Герм. Евг.

Омохваловъ, Николай
Никит.
Бенкендорфъ, Пав. Ми-
хайл.
Михневичъ, Леонъ Ле-
вов.
Дурьянгъ, Луиза Фридр.
Бургермейстеръ, Готл.
Генр.
варашичева, Эм. Ив.
Сыщора, Ал-ѣй Гряг.
Дайберъ, Влад. Абр.
(п. м.).
Баронъ, Мих. Мих.
Баронъ, Готл. Мих.

КЪ МОРЮ ВЛѢВО ОТЪ МОНАСТЫРЯ.

Бодаревскій, Никл. Кор.
Констанди, Кир. Конст.
Бовшикъ, Вѣра Куз.
Лейманъ, Мих. Мих.
Энгельманъ, Мар. Ал.
Серперъ, Серг. Исак.
Серперъ, Шейва Овш.
Боженко, Степ. Дмитр.
Борисовъ, Стеф. Дмитр.
Бродская, Мар. Абр.
Хайтанъ, Алдръ Гершк.
Бѣленко, Арс. Тим.
Одес. Город. обществ.
управленіе.
Бѣленко, Ел. Фед.
Апостоли, Ан. Дмитр.
Горенко, Алдръ Аф.
(п. м.).
Горпиненко, Макс. Дм.
Квасниковъ, Ив. Фил.
Корецкая, Ан. Ал-ѣв.
Казьминъ, Никл. Сем.
Констанди, Онуфр. Вас.
Дунскій, Ал-ѣй Гряг.
Дунская, Евг. Георг.
Каракалица, Прох. Ст.
Амбатьелло, Пен. Гер.
Корягина, ар. Зин.
Раулина, Ан. Вас.
Риганеловичъ, Констан.
Вас.
Рославлевъ, Алдръ Вл.
Россолимо, Леон. Ив.
Руденко, Ефр. Дем.
Соборова, Ефр. Фед.
Цѣпенко, Карлъ Оом.
Стамбургская, Мар. Ал.
Чарновъ, Никол. Никол.
Чебаненко, Дан. Сем.

Среднефонтан. дор.

Уч. мир. судьи—9.
Уч. полиц.—Александр.
Уч. суд. слѣд.—15.

Лѣвая сторона.

Саске, Викт. Карл.
Эйберъ, Рув. Шлем.
Шретеръ, Никл. Ал.
Нудельманъ, Ис.-Як.
Дав.
Кулеманъ, Ал-ѣй Петр.

Бродскаго, А. Л., и-ки.
Бродскаго, А. Л., и-ки.
Бродскаго, А. Л., и-ки.
Нудельманъ, Ис.-Як.
Дав.
Нудельманъ, Ис.-Як. Дав.
Штейнфинкель, Самуилъ
Герш.
Н-ки Горецкаго.
Кадыгробовъ, Анастасій
Сем.
Хартуляри, Влад. Як.
Мацюкевичъ, Ив. Ив. и
Оврихъ, Ант. Гр. (п. м.)
О-во Франц. сем. очага.
Тиктинъ, Ис. Гер.
(п. м.).
Грапани, Влад. и Ал-др.
(п. м.).

Сорокеръ, Их. Ар.
Лишинъ, Никл. Никол.
(п. м.).
Лишинъ, Никл. Никол.
(п. м.).
Шостакъ, Елиз. Вл. (п.
м.).
Шостакъ, Ал-й Алекс.
(п. м.).
Шостакъ, Елиз. Влад.
(п. м.).
Андреева, Ел. Степ.
Бабичевъ, Пет. Андр.
Грушквичъ, Людв. Юл.
Голинковскій, Мечисл.
Петр.
Гельдфельдъ, Бася Овс.
Гаусманъ, Ол. Юл.
Жилде, Людв. Альф.
Зифферъ, Ал-дръ и Тей-
реръ, Фридрихъ (п.
м.).

Илькевичъ, Никл. Петр.
(п. м.).
Ивашенко, Ол. Дм.
Иващенко, Сем. Соф.
(п. м.).
Клейнъ, Юс. Готл.
Кучерова, Сер. Кон.
Лихачевъ, Дм. Ил.
Лавровъ, Ал-ѣй Ад.
Неймаркъ, Станиславъ
Людв.

Ганская, Ел. Ал-ѣвна.
Подзодовъ, Вас. Ив.
Петровскій, Серг. Вас.
Лавани, Юс. Юс.
Панаринъ, Вас. Ив.
Ралли, Пав. Ст.
Розе, Густ. Ферд.
Рацкова, Ел. Ил.
Силина, Нат. Иллдр.
Саморуло, Кс. Мак.
Гычнская, Мар. Ал.
Форманчуковъ, Николаѣ
Иван.

Форманчуковъ, Никл.
Иван.
Харитонова, Мар. Ив.
Хартуляри, Влад. Як.
Хартуляри, Ив. Як.
Хартуляри, Андр. Як.
Хартуляри, Мих. Як.
— Рубинштейнъ, Фел.
Моис.

Шомпала, Хр. Георг.
— Юргевичъ, Альфр.
Влад. (п. м.).
— Агеева, Ел. Дм. (п.
м.).
— Агеева, Ел. Дмитр.
— Билинская, Теофил.
Мих.
— Попандопуло, Ал-др.
— Лишина, Ол. Ив.
— Ноде, Конст. Влад.
— Зубовъ, Вас. Феод.
— Н-ки Ринкъ-Вагнеръ.
— Зильберштейнъ, Ба-
ся Лейб.
— Новиковъ, Як. Ал-др.
— Форманчуковъ, Ник.
Иван.
— Бѣловодскіе, Як. и
Параск.
— Ефимова, Мар. Иги.
— Рѣзниченко, Иванъ
Авр.
— Болотовъ, Леонидъ
Павл.
— Штейнфинкель, Пин.
Абр.
— Шаровскій, Ив. Кор.
— Штейнфинкель, Пин-
Абр.
— Арнатовичъ, Дан.
— Штейнфинкель, Пин.
Абр.
— Весле, Карлъ.
— Гильче, Вяч. (п. м.).
— Новгородскій, Стеф.
— Пионтковскій, Юс. Ва-
сильев.
— Корчакъ-Новицкій.
— Хакаловскій, Ал-ѣй.
Лук.
— Вей, Эм. Бен.
— Россини, Як. Юс.
— Клейнъ, Юс.
— Весле, Ек. Ник.
— Дрознесъ, С. М. и Н.
и Ант. Мих.
— Педагогическое о-во.
— Крамеръ, Хаимъ Мо-
исеев. (п. м.).
— Нудельманъ, Ревек-
Дув.
— Леницкій, Стеф. Вл.
— Заводова, Ал-дра Ло-
гин. (п. м.).
— Гольдманъ, Юс. Ант.
— Юрченко, Мар. Ив.
(п. м.).
— Брунгъ, Алдръ и
Никол. Ис. (п. м.).
— Брунгъ, Алдръ и
Никол. Ис. (п. м.).
— Агапьева, Олимпиада
Петр.
— Голубъ, Юс. Ис.
— Леницкая, Ружа Ант.
(п. м.).
— Ивановъ, Никл. Мар.
— Змѣвская, Фел. Фел.
— Дитманъ, Пав. Альб.
— Гуровичъ, Сем. Ал.
(п. м.).
— Вассаль, Ал-ѣй Вл.
и совл.

— Милевская, Мар. Ле-
онт.
— Леонардъ, Карлъ Ип.
(п. м.).
— Любинскій, Бор. Ив.
— Лисаневичъ, Марія
Алдр.
— Сигаль, Уш. Мошк.
(п. м.).
— Стояновъ, Стеф. Фж-
лин.
— Нудельманъ, Ис. Дав.
(п. м.).
— Шнейвель, Лейба
Хаим. (п. м.).
— Чернявскій, Антонъ
Ник. (п. м.).
— Умѣстновъ, Аф. Се-
менов.
— Тиктина, Эсод. Ми-
хайлов.
— Тработта, Альфр. Ил.
— Синицына, Марфа
Павл.
— Бѣльченко, Вас. Пет.
— Штейнфинкель, Сам.
Геш.
— Левинская, Мар. Але-
ксандр.
— Навроцкая, Юл. Але-
ксандр.
— Деменкова, Лид. Гва.
— Вербаховскій, Юсифъ
Карл.
— Гаррисъ, Бер. Фр.
— Гаррисъ, Эдм. Ген.
— Шеневскій, Фед. Ан-
дреев. (п. м.).
— Энгель, Мар. Ив.
— Шаевскій, Ант. Каз.
— Гаршштейнъ, Малки
Мордк.
— Шварцъ, Юл. Ив.
— Антоновичъ, Клавдія
Вас.
— Гольдманъ, Юсифъ
Ант.
— Томсонъ, Герм. Ив.
— Юнасъ, Кл. Бор. (п.
м.).
— Гришакъ, Прок. Ив.
— Городск. обществен.
управл. (п. м.).
— Н-ки Андрушенко,
— Вельсъ, Карлъ Вас.
— Воренко, Зах. Фед.
— Коровина, Кл. Ал-ев.
(п. м.).
— Навроцкій, Серг. Ни-
кол.
— Шамбонъ, Кл. Влас.
(п. м.).
— Горшштейнъ, Бор.
Лейб.
— Гуровичи, Сол. и Ст.
(п. м.).
— Пуричъ, Тим. Ал.
— Орнатовская, Юд. Ан-
дреевна.
— Романовъ, Ив. Троф.
— Свистунова, Евд. Еф.
— Н-ки Г. В. Свистуно-
ва.

У. ЛАНДЕСМАНЪ.

Улицы Кондратенко, д. № 40. Тел. 5-76.

Большой выборъ мужского, дамского, дѣтск. и форменнаго платья. ПРИЕМЪ ЗАКАЗОВЪ, ЦѢНЫ ОПТОВЫЯ Въ магазинѣ лифтъ.

Правая сторона.

- Спасскій, Конст. Кон.
- Филипповская, Леон. Матв.
- Павловскій, Феодос. Амвр. (п. м.).
- Павловскій, Феодос. Амвр.
- Машенковъ, Алекс. Як.
- Пискорскій, Владисл. Либ.
- Энгель, Мар. Ив.
- Дурьявъ, Фридрихъ Фридр.
- Ивановъ, Бурда и Станкевичъ.
- Куширъ, Як. Вас.
- Бондаренко, Пелагея Харл.
- Немировскій, Их. Шим.
- Якунина, Варв. Гавр.
- Фошнъ, Дан. Никл.
- Скрипникъ, Михаилъ Пет.
- Папа-Сотыро, Спиро Сотир.
- Петровы, Ив. и Мат.
- Моргунювъ, Прокоф. Дмитр.
- Гузь, Матв. Конст.
- Окъльскій, Анат. Евген.
- Галюзманъ, Шая Б.
- Котляревская, Над. Вас.
- Клейнъ, Пав. Ульр.
- Орловъ, Пав. Сем.
- Пионтковскій, Як. Леонтьев.
- Павловскій, Феодос. Амвр.
- Павловскій, Феодос. Амвр.
- Соронъ, Фран. Адол.
- Турканъ - Суриновичъ, Пет. Григ.
- Т-во фабр. производ. красокъ и лаковъ.
- Фишеровичъ, Мих. Мойс. (п. м.).
- Фомнинова, Мар. Кон.
- Хакаловская, Ел. Ем.
- Хакаловская, Ал-дра Иван.
- Торг. домъ бр. Крахмальниковы.
- Большой, Вас. Вас.
- Тработти, Альфредъ Ил. (п. м.).
- Кабиольскій, Вильг. Март.
- Фоке, Арт. А. (п. м.).
- Вдовниковскій, Теоф. Иги.
- Шнейвель, Нух. Хан. (п. м.).
- Шаровскій, Ив. Корн.
- Шель, Эм. Абр.
- Пержанъ, Вас. Пав.
- Житковъ, Вас. Ив.

- Гавр.
- Ламъ, Ефр. Юс.
- Катовская, Агр. Мих.
- Ламзаки, Ив. Дм.
- Павловскій, Алдръ Алдр.
- Штокманъ, Маса Моисеев.
- Мазирова, Ант. Як.
- Хаджи-Хачиковъ, А. Агоп.
- Ушаковъ, Леонт. Саз.
- Максимовъ, Фед. Михайл. (п. м.).
- Куликовская, Ванда Викт. (п. м.).
- Добрынская, Влад. Карл.
- Крейтереръ, Генр. Ген. (п. м.).
- Новгородовъ, Ниф. Ив.
- Моргунювъ, Прокоф. Дмитр.
- Олевичъ, Ср. Лейб.
- Островной, Сем. Ив. (п. м.).
- Педановъ, Зас. Ив. (п. м.).
- Унфериагъ, Георгъ Герм. (п. м.).
- Деменкова, Лид. Гав.
- Калибаба, Матв. Александр.
- Менцель, Луиза Як.
- Розенцвейгъ, Генохъ Мих.
- Инженерное о-во.
- Фисакъ, Соф. Алдр.
- Тормейеръ, Генрихъ Карл. (п. м.).
- Эмеретли, Ант. Георг. (п. м.).
- Крейтереръ, Генрихъ Генр. (п. м.).
- Поповъ, Алдръ Алдреев. (п. м.).
- Аршеневская, Софія Андр.
- Рейнгерцъ, Бетя (п. м.).
- Билинская, Шпригеръ и Клугъ.
- Граникъ, Ив. Фил.
- Балдинская, Марія Алдр.
- Байеръ, Пав. Франц.
- Брунъ, Алдръ и Гл. колай.
- Бѣлый, Серг. Ив.
- Кржемшская, Марія Карл.
- Замлинская, Ел. Гр.
- Венгржиновскій, Кл. Арк. (п. м.).
- Берштейнъ, Ар. М. (п. м.).
- Лалли, Ив. Никл. (п. м.).
- Сорочанъ, Никл. Ст.
- Палиенко, Дм. Фед.
- Поланскій, Серг. Ст. (п. м.).

- Шекъ, Пауль Готл.
- Чижъ, Фил. Арт.
- Хлоповъ, Арк. Влад.
- Суеловъ, Макс. Вас. (п. м.).
- Савицкій, Пав. Александр.
- Янушевскій, Сиг. Цез. (п. м.).
- Эгизъ, Сад. Сим. (п. м.).
- Штаммъ, Эм. Карл. (п. м.).
- Евдокимовъ, Павелъ Андр.
- Клугъ, Вильг. Георг.
- Н-ки Штаммъ.
- Топчеева, Марфа Як.
- Левинсонъ, Дан. Сол. (п. м.).
- Штейнфинкель, Софія Марк.
- Бржезинская, Мих.
- Жуковъ, Пет. Иги.
- Тработти, Эм. Арт.
- Александровичъ, Ел. Март.
- Лукашенко, Еф. Иги. (п. м.).
- Брунъ, Як. Дав.
- Сигаль, Уш. Мошк. (п. м.).
- Шваригъ, Юл. Иван. (п. м.).
- Де-Матасъ, Пет. Пет.
- Трапани, Алдръ и Влад.
- Ротштейнъ, Як. Мойсеев. (п. м.).
- Эоке, Арт. Арт. (п. м.).
- Шухгалтеръ, Израиль Бен. (п. м.).
- Селиванова, Марія Мих.

Б.-Фонтанская дор.

- Шухгалтеръ, Изр. Б. (п. м.).
- Орликовъ, Никл. Вас.
- Сивчиковъ, Иги. Фед.
- Орликовъ, Никл. Вас. (п. м.).
- Крыжановскій, Яр. Кар.
- Бирскій, Ан. Мир.
- Тупчиенко, Ос. Мат.
- Харченко, М. И.
- Пржевускій, А. С. и др.
- Мирженко, Фед. К. (п. м.).
- Лопато, Алдр. Митр.
- Трошке, Фед. и Ан. Як.
- Бівзя, Ел. Моис.
- Приютъ Шувалова.
- Зданіе тюрьмы.
- Гор. общ. управленіе. (п. м.).
- Исправительный приютъ.

- Арестный домъ.
- 7. Попель, Мих. Юд.
- 2. Авичъ, Л. Б. и Израильсонъ, Д. и В.
- Одесское Католическое О-во (Ново-католич. кладбище). (Ст.-Сѣнная).
- Красный Крестъ. Фабр. больниц.
- Еврейское кладбище.
- Гор. общ. управленіе.
- Городской домъ.
- Больница Краснаго Креста.
- Городск. водопроводъ.
- Гор. Общ. Упр.
- Зандъловъ, Сильв.
- Голубовъ, Ив. Сем. (п. м.).
- Навроцкая, Юлія Вал.
- Исправит. приютъ. Ар. Стеріо, Григ.
- Исправительный приютъ. Пискорскій, Влад. Либ.
- Лопатниковъ, Влад. Никол.
- Веймаръ, Дмитр. Петр.
- Вульфъ, Иги. Владисл. (п. м.).
- Вульфъ, Иги. Владисл. (п. м.).
- Пшеничниковъ, Пѣра Влад.
- Яценко, Елис. Михайл. (п. м.).
- Циприсъ, Беръ Нисон. (п. м.).
- Поляковъ, Пав. Ив. (п. м.).
- Эгизъ Дав. Симоновъ. (п. м.).
- Загорини, Гавр. и Ольга.
- Арзуманопуло, С. и Н. Димитриевичи (п. м.)
- Акц. о-во Гергардъ и Гея.
- Арзуманопуло, Георгіѳ Сем. (п. м.).
- Луптианъ, Влад. Конст. (п. м.).
- Микулинъ, Вас. Павл.
- Эгизъ, Дав. Симон. (п. м.).

БЫВШ. БОТАНИЧЕСКІЙ САДЪ.

- Вулахъ, Абр. Янкел. (п. м.).
- Вулахъ, Абр. Янкел. (п. м.).
- Вулахъ, Абр. Янкел. (п. м.).
- Главн. управленіе Удѣловъ.
- Гор. общ. управл.
- Калина, Файв. Гершов. (п. м.).
- Коганъ, Лейба Мошк. (п. м.).
- Коганъ, Лейба Мошк. (п. м.).

Колесинченко, Анастас. Фед. (п. м.).
 Леонардъ, Г. И. (п. м.)
 Личковская, Евхар. Пан.
 Магнеръ, Мир. Аким.
 Плевскій, Каз. Ромуал.
 (п. м.).
 Петрашъ, Стеф. Марк.
 Петрова, Анаст. Алекс.
 (п. м.).
 Рабиновичъ, Як. Леон.
 Рабиновичъ, Як. Леон.
 Раухвергеръ, Феня Як.
 Сорокеръ, Ихель Арон.
 (п. м.).
 Сигааль, Уил. Мошк.
 Ступаковъ, Сем. Фед.
 Фортуна, Мотс. Ив.
 Эштейнъ, Юл. Зах.

Сл. изъ хут. Хесина.

— Жукъ, Ир. Осип.
 — Штокманъ, Мар. М.
 — Корецкая, Над. Вас.
 — Вершинина, Мар. Дм.
 — Григорьевъ, Вл.
 Индишская, Эм. Ник.
 — Страшниковъ, А. Н.
 — Бушеръ, Абр. Андр.
 14. Довженко, Пант. Ив.
 — Алтунина, Ал-дра
 — Георгиева, Ек. Дм.
 31. Котова, Христ.
 — Торг. домъ Френкель (отеч. винод.).
 22. Хохло, Мар. Вас.
 18. Полтораченко, Дом.
 15. Пержанъ, В. И.
 20. Лунче, Францъ.
 11. Житковъ, Вас. Ив.
 13. Литвиненко, Ив. Ив.
 21. Ступаковъ, Сем. Ф.
 19. Барабанъ, Нат. Григ.
 — Клапунова, Евд.
 — Олексенко, Мар. Ив.
 18. Цымбарскій, Ал. Ал.
 — Гройсманъ, Ханмъ.
 19. Лукашевъ, Влад. Як.

— Вирихъ, Георг. (п. м.)
 — Фельдманъ, Шл.
 — Павловскій, Никл.
 — Свѣтлова, Ксен. Тим.
 2. Лонгре, Тат. Ал.
 — Жудиковъ, Петръ Никл.
 — Кондогеорги, К. Дм.
 — Горшова, Мар. Ст.
 7. Грешкій, Ив. Ер.
 — Коляда, Вас. Фом. и
 Прокоповичъ, Н. Ф.
 16. Кувриенко, Иос. Ант.
 11. Кобикова, Фед. Ив.
 — Алевичъ, Никл.
 — Сиденко, Мар.
 — Кошакъ, Тат. Павл.
 12. Ламзаки, Ив. Дм.
 28. Войцекъ, Стан. Март.
 26. Тихомировъ, Вас. Ив.
 9. Рыбецъ, Кир. Афан.
 — Левадная, Првск. С.
 8. Яворская, Брон.
 6. Рапало, Ефр. Вас.
 — Целикъ, Над. Дан.
 4. Золотой, Ник.
 — Прохоровъ, Матв. Куз.
 11. Герасименко, Мат. Дан.
 19. Басовъ, Матв. Амвр.
 26. Гусева, Ек. Фил.
 — Пригнецъ, Вил. Ал.
 — Вдовиченко, Мих.
 7. Галанъ, Вас. Ром.
 21. Котовская, Агр. Мих.
 4. Остапчукъ, Сев. К.
 24. Лапунова, Екат. Д.
 27. Жуликовъ, П. Ник.
 6. Клименко, Фед. П.
 10. Фельдманъ, Г. и
 Ламъ, Х.
 — Страшниковъ, Ал. Н.
 — Френкель, Нах. В.
 6-7. Петрова, Ал. Ал.
 — Гаукъ, Ал. Ив.
 16. Олевичъ, Ср. В.
 23. Островскій, Сем. Ив.
 — Лукашевъ, Вл. Як.
 7. Павловскій, Ал. Ал.

— Далевская, Мих. К.
 — Бендеръ, Лид. Ив.
 — Келлеръ, Т. Ам.
 — Мейманъ, Мир. С.
 и Сарибанъ, Сол. М.
 15. Пригнецъ, Вас. Ад.
 13. Левченко, Ев. и-ки.
 7. Левадная, Пр. Сем.
 5. Яворскіе, Вас. Ив.
 и Мар. Ст.
 2. Целикъ, Над. Д.
 16. Шиккуль, Ан. Гр.
 — Гуровичи, Сол. и Ст.
 Гр. и Ал. Сем.
 — Яворскій, Вас. Ив.
 5. Гармъ, Пав. и Мар.
 Вильг.
 12. Кравецъ, вл. Вас.
 8. Сѣдыхъ, Варв. Лар.
 11. Герасименко, О. М.
 — Ломакинъ, Ив. Серг.
 — Слободнюкъ, Петръ.
 14. Лысенко, Мар. Дмит.
 — Гинкуль, Ан. Григ.
 9. Говоровскій, К. Иос.
 — Здаюкъ, Ал. Фил.
 12. Срутва, Хр. Андр.
 — Старчукъ, Кс.

Дачи б. Дашкевича.

(За Б. Вокзаломъ).

— Балинскій, Иос. Ив.
 — Беззубъ, Ив. Нест.
 (п. м.).
 — Бизинковичъ, Сол.
 Ильичъ.
 — Бондаренко, Ел. Гер.
 — Брикатые, Мих. и
 Ирина.
 — Бруксъ, Марфа Мих.
 — Василевскій, Иос. А.
 — Весае, Екат. Никит.
 (п. м.).
 — Гребень, Ив. Кир.
 — Долгихъ, Мих. Гавр.
 — Дорфманъ, Рув. В.
 — Житовецкій, Григ.
 Викт.

— Зайченко, Андр.
 — Каменный, Вас. Ив.
 — Карасинскіе, Пав. и
 Илья.
 — Каць, Ил. Сам., Ван-
 дершюрень, Пол.
 Флор. и Гейлингеръ,
 Ив. Руд.
 — Кокниская, Мар. Ос.
 — Кокнискій, Иос. Касп.
 — Коциевскій, Ант. Сем.
 — Кудревичъ, Феод. Е.
 — Ласота, Акил.
 — Мачули, Прок. Ив.
 — Максимовъ, Мих. Т.
 — Малавскій, Ксен. Кса-
 вер.
 — Манске, Брон. Ида,
 Ел. и Евг.
 — Масюкъ, Ксен. Петр.
 — Мельникова, Ан. Ив.
 (п. м.).
 — Мельникова, Ан. Ив.
 (п. м.).
 — Мельникова, Ан. Ив.
 (п. м.).
 — Мельникова, Ан. Ив.
 (п. м.).
 — Мельниковъ, Фед.
 Фед.
 — Мисюревичъ, Мих.
 Иос.
 — Мосдалевская, Е. И.
 — Новикъ, Влад. Вик.
 — Подлисецкіе, Марія,
 Каз., Карлъ и Стан.
 — Попова, Мар. Адр.
 — Правинскіе, Ив. и Тат.
 — Рапало, Франц. Ос.
 и Евф. Вас.
 — Рекитаръ, Бен. Генз.
 — Солохничъ, Сем. Фем.
 — Смутьская, Акул.
 Апол. (п. м.).
 — Соснякъ, Ольга.
 — Сѣницкая, Мар. Он.
 — Турикъ, Иванъ Евд.
 — Штейнбрухъ, Берта
 и Роз. Петр.
 — Щербина, Анаст. Ф.

Л И М А Н Ы.

ДАЧИ ПО БЕРЕГУ КУ- ЯЛЬНИЦКАГО ЛИМАНА ДО ЧЕРТЫ ОДЕССКАГО УЪЗДА.

Ярошевскій, Дан. Иос.
 Махлинъ, Фронмъ.
 Рабиновичъ, Сруль Вол.
 Соколова, Екат. Як.
 Семеновскіе, Зис. Меер.
 Маркъ и Лаз. Кив.
 Шварцманъ, Фейга
 Кив. и Штеренбергъ,
 Мар. Кив.
 Фрейндлихъ, Альв. Кон.
 Фельдманъ, Мойс. Ср.
 Япполдеръ, Сол. Бор.
 Брусковская, Ел. Марк.

Фонъ-Воюцкій, Алекс.
 Шлеймовичъ, Амшей
 Зейл.
 Вагнеръ, Ита. Аиз.
 Болухеръ, Андр. Мойс.
 Чудиловскат, Рива - Мей
 Меер.
 Бергенсонъ, Мар. Льв.
 Соколовъ, Дан. Тим.
 Байтельштахеръ, Кар.
 Кравцовъ, Никл. Мих.
 Вагнеръ, Карол. Ил.
 Диденко, Лук.
 Фомина, Нат. Мин.
 Ковальченко, Ил. Марк.
 Компаниенко, Сав. Ник.
 Постолова, Ан. Тим.
 Снявскій, Каз. Степ.

Федоренко, Вас. Як.
 Маранчукъ, Спир. Ан.
 Науминскій, Ос. Андр.
 Управление Ю. З. ж. д.
 Управление Ю. З. ж. д.
 Солные промыслы —
 Аки. об-во.

ДАЧИ ПО БЕРЕГУ ХАДЖИБЕРІСКАГО ЛИ- МАНА.

Топоръ, Мар. Петр.
 Козачекъ, Ил. Петр.
 Михальченко, Пант. Ив.
 Главацкая, Мар. Анкс.
 Ишевичъ - Колесникъ,
 Кап. Павл.

Эбергардъ, Никл. Авг.
 Помайда, Пав. Ив.
 Кальбергеръ, Ант. Ант.
 Вернета, Эри. Степ.
 Маврокордато, Петръ
 Амвр.
 Фонъ-Штернъ, Эрнестъ
 Ром.
 Малевичъ, Над. Иос.
 Барманскій, Серг. Ал.
 Видновская, София Ива-
 новна
 Иверскій, Ив. Лавр.
 Алексѣенко, Сам. Тим.
 Купишъ, Адръ Аким.
 Менделевичъ, Лейба Нис.
 Абов.
 Фидлеръ, Карлъ С.

У. ЛАНДЕСМАНЪ.

Улица Кондратенко, д. № 40. Тел. 5-76.

Большой выборъ мужского, дамского, дѣтск. и форменного платья. ПРИЕМЪ ЗАКАЗОВЪ. ЦѢНЫ ОПТОВЫЯ. Въ магазинѣ лифтъ.

Бернардаци, Іолія Пет.
Одесск. Еврейск. боль-
ница
— Колтонюкъ, Пант.
Вас.
— Ньконоюкъ, Вас. М.
Одес. женское благотв.
общ.
Одес. Общество Помоч.
о больныхъ дѣт. въ
Одесск.
Компанюкъ, Пант. Вас.
Алексѣенко, Фил. Тим.
Уманскій, Влад. Як.
Харьковская, Екат. Ив.
Зуевъ, Вас. Иван.
Кудиковъ, Вас. Евст.
Френкель, Ицко-Морд.
Юс.

Рошарчукъ, Ан. Иван.
Шнейвесъ, Нух. Хайм.
Каушкель, Иги. Юр.
Луценко, Ив. Дмитр.
Алексѣенко, Тат. Матв.
Бенклеева, Соф.
Бардахъ, Як. Іуд.
Камбье, Гаст. Эм.
Ваксъ, Ан. Хайм.
Красовскій, Казимиръ-
Валерій Клем.
Кучеровскій, Евг. Ал.
Сахаровъ, Серг. Але-
ксѣев.
Шпарцъ, Янк. Шмул.
Бѣловъ, Пет. Вас.
Леклеръ, Георг. Георг.
Матвѣевъ, Ал-ѣй Θεод.
Матвѣевъ, Леонт. Фед.
Бѣлова, Мар. Ив.

Бабичева, Фед. Андр.
Ждановъ, Леон. Арс.
Кефаль, Мих. Ал-др.
Звоарева, Нат. Иван.
Ивановъ, Левъ Конст.
Машкевичъ, Раиш. Як.
Питерскій, Ив. Сав.
Пивоварскій, Арх. Бол.
Звоарева, Нат. Иван.
Звоарева, Клап. Ив.
Звоарева, Люб. Пет.
Орловъ, Серг. Вас.
Пишицкая Мар. Оск.
Рудневъ, Никл. Викт.
Сѣдлецкій, Вас. Вас.
Соколовская, Екат. Вас.
Фонъ-Юргенсонъ, Фр.
Карл.
Михайлова, Над.
Веберъ, Альб. Иван.

Ремизу, Ив. Евстр.
Сулима, Леон. Ешиф.
Быховская, Елиз. Ад.
Баржанскій, Мих. Ад.
Вольневскій, Онис. Ми-
хайл.
Воловъ, Акимъ Алдр.
Литвиненко, Плат. Сив-
рид.
Михѣевъ, Ив. Андр.
Пресницкая, Елиз. Вас.
Глѣбова, Вѣра Дмитр.
Бертикъ, Нафт. Абр.
Бертикъ, Нафт. - Герилъ
Абр.
Балашевъ, Петръ Иван.
Борошенко, Гр. Леонт.
Борисовъ, Ал-ѣй Як.
Соловѣевъ, Ив. Матв.

Селенія.

Урочище большой Куяльникъ.

Томашевскій, Бор. Павл.
Шевченко, Григ. Тим.
Шкляръ, Дмитр. Иги.
Разовортъ, Лев. Яков.
Петровскій, Назаръ Кар-
пов.
Петровскій, Ив. Карп.
Мордюженко, Фед. Ив.
Н-ки Абрама Бертикъ,
Бойченко, Мак. Филип.
Бойченко, Гавр. Филип.
Богдановъ, Андрей Ив.
Шмаговъ, Егоръ Дмитр.
Сафронова, Марія Дмитр.
Савуленко, Савел. Ив.
Уманченко, Сем. Вас.
Бондаренко, Харлампій
Мих.
Лисенко, Сем. Сав.
Нагорниченко, Прокоп
Дмитр.
Маслюкъ, Мих. Исаев.
Дейликъ, Θεод. Ив.
Романчукъ, Харит. Ки-
риак.
Романчукъ, Сид. Кириак.
Диденко, Гав. Сем.
Гудзенко, Ал-ѣй Митр.
Баранскій, Ив. Лар.
Симаченко, Андр. Григ.
Гудимова, Марфа Иван.
Бондаренко, Григ. Эман.
Задорожний, Ал-ѣй Кор-
нѣев.
Диалегмено, Георг. и Нь-
кол. Дмитр.
Боворѣловъ, Ив. Ив.
Буличенко, Елисей Те-
рент.
Загоруйко, Фил. Сам.
Чумаць, Анис. Ив.

Баланскій, Ив. Лар.
Шевченко, Тимоф. Петр.
Шевченко, Ал-ѣй Тим.
Шевченко, Ал-ѣй Тим.
Мазуркевичъ, Ив. Фед.
Ивановъ, Ив. Андр.
Бойченко, Ив. Фил.
Гоничъ, Григ. Ив.
Загоруйко, Григ. и Ни-
кит. Ефим.
Чипиленко, Сем. Ив.
Бура, Евд. Тимоф.
Коваленко, Исая Ал-ѣев.
Задорожний, Григ. Иль-
ичъ.
Задорожний, Тимофѣй
Ильичъ.
Задорожний, Мих. Ан-
тон.
Бойченко, Ив. Ив.
Мазуркевичъ, Григ. Ив.
Ивашенко, Иги. Мих.
Прищепа, Анна Онуф.
Любинскій, Мак. Ив.
Падалка, Самуилъ Мих.
Бугаць, Марія.
Табашенко, Евд. Ма-
кар.
Вацько, Петръ.
Копылевъ, Мих. Мих.
Стрѣльбицкій, Пав. Ив.
Соколя, Зусь-Морд. Фри-
шел.
Табашенко, Зин. Ив.
Табашенко, Ил. Ив.
Бееръ, Давидъ Нух.
Стариченко, Афан. Степ.
Бойченко, Григ. Марк.
Бушканова, Екат. Евд.
Погорѣловъ, Ив. Фед.
Погорѣловъ, Егоръ, Фе-
дор.
Добротѣева, Еремѣевъ,
н-ки.
Ивашенко, Мар. Ив.

Кондратьева, Сем. Дм.
Прищепа, Дм. Макс.
Старшинскій, Харл. П.
Табашенко: Никита и
Вас. Тим.
Романчукъ, Матр. Ив.
Лаптуга, Макс. Петр.
Загоруйко, Сам. Еф.
Загоруйко, Сам. Еф.
Загоруйко, Сам. Еф.
Шевченко, Мар. Ив.
Литвиненко, Пр. Вас.
Гоничъ, Ив. Ил.
Криворучка, Ек. Юс.
Заплатный, Тих. Лук.
Негонскій, Георг. Іуст.
Нагорниченко, Ксен. Ф.
Кауценка, Ив., н-ки.
Олейникова, Тат. Лук.
Свинторжинскій, Тим.
Вас.

Урочище Бурлачья Балка.

Уч. мтр. судьи—7.
Уч. полиц.—Дальницкій.
Уч. судебн. слѣд.—15.

Недѣлько, Пант. Ст.
Звягнинець, Пав. Григ.
Звягнинець, Петръ Гр.
Мартыненко, Вас. Григ.
Мартыненко, Никл. Вас.
Мартыненко, Акил. Пр.
Мартыненко, Плат. Вас.
Ефимцевъ, Вас. Григ.
Кандиболоотскій, Гавр.
Кандиболоотскій, Макс.
Дан.
Ивановъ, Степ. Пант.
Ивановъ, Фед. Пант.
Мочульскій, Дмитр. Дм.
Мочульскій, Мих. Дмитр.

Горгиленко, Никифора,
н-ки.
Роценко, Ант. Никит.
Петриченко, Гр. Дом.
Лерно, Шоиль Тодор.
Мѣхъ, Фед. Сем.
Мѣховъ, Афан. Як.
Демьянчукъ, Пел. Ив.
Даниленко, Мих. Ив.
Рѣдушина, Мар. Иван.
Марченко, Кир. Дмитр.
Марченко, Діон. Дмитр.
Марченко, Андр. Діон.
Кривошей, Степ. Дмитр.
Кваша, Макс. Алек.
Стыцура, Ал-ѣй Григ.
Стыцура, Митр. Григ.
Стыцура, Андр., н-ки.
Стыцура, Степ. Ив.
Ивановъ, Вас. Вас.
Руденко, Кондр. Вас.
Руденко, Афан. Зах.
Руденко, Григ. Зах., н-ки.
Кривошей, Степ. Мих.
Бурда, Афан. Петр.
Недѣлько, Нест. Арс.
Недѣлько, Дмитр. Арс.
Петриченко, Тим. Андр.
Петриченко, Фед., н-ки.
Филиппенко, Куз. Фе-
офан.
Безсаловъ, Дем. Григ.
Недзюбовская, Марфа
Лавр.
Филиппенко, Куз. Фе-
офил.
Шкодидо, Кондр. Дан.
Филиппенко, Илар. Дм.
Попандопуло, Констан-
Юрьев.
Ивановъ (Лозовскій)
Ив. Вас.
Кандиболоотскій, Фил.
Степ.
Филиппенко, Алек. Лавр.

Филиппенко, Евд. Лавр.
Рабиновичъ, Абр. Лейб.
Мочульская, Ол. Дм.
Попикъ, Вас. Митр.
Попикъ, Евст. Мих.
Попикъ, Лар. Мих.
Панасенко, Ив. Степ.
Панасенко, Гос. Степ.
Мѣхъ, Пав. Онуфр.
Безсалоуъ, Афан. Клим.
Безсалоуъ, Хар. Клим.
Мартыненко, Конст. Пл.
Мартыненко, Порф. Пл.
Филиппенко, Арх. Кон.
Недѣлюк, Спир. Дм.
Звягинцевъ, Ив. Павл.
Мартыненко, Акул. Сер.
Калиболоцкій, Макс.
Кир.

Калиболоцкій, Иванъ
Макс.
Горгиленко, Пел. Сем.
Лерно, Эльк. Гейн.
Мухъ, Лук. Клим.
Мѣховъ, Петръ Якоал.
Мѣховъ, Ив. Петр.
Мѣховъ, Кир. Фед.
Марченко, Ал-дръ Прок.
Демьянчукъ, Митр. Ан.
Кваша, Вас. Макс.
Кваша, Мих. Макс.
Роценко, Пар. Спир.
Руденко, Ив. Афан.
Кривошей, Степ. Мих.
Филиппенко, Ив. Алек.
Филиппенко, Игн. Алек.
Безсалоуъ, Никита Аф.
Небжидионская, Марфа
Лавр.

Кривошей, Дюм. Степ.
Кривошей, Тим. Степ.
Суrowый, Фед. Прох.
Калиболоцкій, Авраамъ
Степ.
Калиболоцкій, Аксент.
Вас.

Филиппенко, Вас. Алекс.
Запора, Лука, Войхен.
Филиппенко, Дмит. Вас.
Панасенко, Акул. Мих.
Панасенко, Влад. Юс.
Панасенко, Григ. Юс.
Маслова, Агаф. Кир.
Крахмальникова, Ривкл
Янк.

Кривошеевъ, Ник. Сем.
Кривошей, Ал-ѣй Елео-
ноу.
Мельниченко, Аксент.
Сафр.

Морозовъ, Дем. Ив.
Мочульскій, Влад. Мих.
Кухта, Степ. Калистр.
Леонтиева, Магд. Фед.
Лерно, Кр. Янк.
Матвѣевичъ, Александръ
Павл.

Корженко, Клим. Григ.
Корженко, Тим. Григ.
Самойловъ, Абр. Герш.
Копевскій, Петръ Бор.
Сыщора, Тат. Степ.
Ткачукова, Евфр. Сем.
Гольгуберъ, Гелда Сол.

Демьянчукъ, Георг. Ан.
Клишова, Акс. Клим.
Барбалать, Гершъ Пин.
Бланкъ, Лиза Марк.
Блумбергъ, Леонт. Кар.
Вурстеръ, К. и Ф., Фом.
и Фотъ, Амал. Фом.
Гладышъ, Олимп. Серг.
Горгиленко, Григ. Ив.
Штыхнова, Никл. Ант.
Шуплякова, Дар. Сем.

С. Гниляково.

Уч. мир. судьи—7.
Уч. полиц.—Дальнишкій.
Уч. суд. слѣд.—15.

Отъ хут. Кабаченко до
сел. Гниляково.

Кабаченко, Григ. Никл.
Кобелевъ, Григ. Алдр.
Торговицкій, Вас. Евт.
Алейникова, Евд. Ив.
Навродекій, Пант. Саф.
Дьяченко, Авкс. Вас.
Дьяченко, Феодос. Вас.
Тарапъ, Ив. Аф.
Орловъ, Тим. Петр.
Панченкова, Фед. Ан.
Карчафляди, Ил. Дм.
Лактионова, Матр. Фил.
Кудиковскій, Ст. Варф.
Рѣдчанъ, Петр. Тим.
Покровская церковь с.
Гниляково.

Буткевичъ, Мар. Мир.
Ипатовъ, Мак. Лук.
Юшино, Георг. Лор.
Кредеръ, Карлъ А.
Лебедь, Петръ Никиф.
Сандаляжи, Ив. и-ки.
Рапалло, Ст. Ив.
Рапалло, Фед. Гавр.
Рахмилъ, Герм. Ив.
Наумовъ, Пав. Фил.
Мельнишкій, Серг. Ив.
С. Гниляково.

Костыренко, Сав. Ан.
Вдовиченко, Гавр. Ник.
Зинченко, Никл. Ем.
Вдовиченко, Фед. Ник.
Осипенко, Фед. Онуфр.
Миколюкъ, Пав. Ефим.
Коваленко, Ел. Ив.
Ивановъ, Андр. Тим.
Ивановъ, Андр. Тим.
Токорскій, Як. Ант.
Козловская, Ол. Андр.
Шаповалова, и-ки.
Цимбаленко, Дар. Григ.
Мазанъ, Дан. Иван.
Олесск. городск. обще-
ствен. управленіе.

Марченко, Анаст. Афан.
Гниляченко, Ник. Тар.
Вдовиченко, Ев. Корн.
Шаповаловъ, Фед. Гр.
Шаповаловъ, Фед. Гр.
Игнатенко, Абр. Павл.
Гниляковское, города
Одессы, сельско-хо-
зяйствен. общест.

Гниляченко, Корн. Тар.
Вовченко, Анис. Ефим.
Крищенко, Соф. Нюсиф.
Дробняковичъ, Евгений
Вильгельм.

Волченко, Григ. Сид.
Марченко, Ем. Петр.
Мазанъ, Серг. Иван.
Макаренко, Мар. Вас.
Лясковскій, Юс. Теоф.
Марченко, Ем. Петр.
Гончаровъ, Илар. Ал.
Божко, Полк. Иван.
Погожий, Феод. Вас.
Прусенко, Ив. Корн.
Задорожній, Спа. Куз.
Зайченко, Зин. Вас.
Луцкій, Мойс. Давид.

Сорокина, Мар. Иван.
Зинченко, Конст. Ник.
Степаниченко, Мих. Ив.
Вакаренко, Соф. Анд.
Гетманенко, Ник. Мих.
Козыренко, Троф. Ив.
Костыренко, Карлъ Сав.
Козыренко, Петръ Ив.
Реметяиченко, Абр. Ник.
Колосенко, Мар. Иван.
Гатьяченко, Фил. Зах.
Авдѣенко, Еф. Григ.

Тараненко, Григ. Дмитр.
Шаповаловъ, Мир. Ив.
Лозинскій, Ив. Кир.
Пудченко, Вук. Евс.
Дмитриченко, Нат. Ив.
Сиренко, Дмитр. Иван.
Козакова, Нат. Троф.
Вдовиченко, Клим. Ник.
Вдовиченко, Ефр. Никл.
Сборный домъ.

Козаковъ, Сем. Тихон.
Козаковъ, Ив. Ал-ѣв.
Павлюкъ, Матр. Ал-ѣв.
Ситкаренко, Як. Плат.
Бида, Ешиф. Иван.
Бида, Сафр. Иван.
Дьяченко, Фед. Федос.
Маценко, Степ. Антон.
Колесниковъ, Ал-ѣй Гр.
Марченко, Вас. Петр.
Стадницкій, Ант. Ефим.
Чернобай, Сем. Мих.

Карнауховъ, Як. Никл.
Николенко, Мих. Клим.
Романенко, Тат. Клим.
Кашишевскій, Мих. Степ.
Павлюкъ, Петръ Ив.
Даниленко, Вас. Макс.
Зелинская, Дар. Гавр.
Семиченкова, Дар. Пет.
Филиппенко, Серг. Фед.
Шаповаленко, Петръ
Андр.

Филиппенко, Ос. Фед.
Крохтинъ, Серг. Ал-ѣв.
Коваленко, Ант. Никиф.
Лавриченко, Феоктистъ
Тимофеевичъ.
Авдѣенко, Зах. Григ.
Яковенко, Гр. Аверк.
Николаенко, Алдръ Ан-
тон.

Коваленко, Екат. Ник.
Шандриченко, Гавриль.

Даниленко, Феод. Тих.
Цимбаленко, Вас. Ник.
Шевченко, Ив. Наз.
Кузьминскій, Ковр. Сте-
фан.

Базановъ, Вас. Алдр.
Мускателло, Эм. Корн.
Суриловъ, Авкс. Никиф.
Талехъ, Фед. Петр.
Филиппенко, Ив. Ерем.
Москаленко, Алдръ Ал.
Высоцкій, Нат. Мойс.
Глинкина, Феод. Митр.
Атарьковъ, Феодоръ.
Письменченко, Георг. Фе-
одос.

Даниленко, Феод. Тих.
Логовенко, Пав. Спав.
Тонюжнискій, Петръ
Васильев.
Макаренко, Анд. Мих.
Божко, Вас. Юсиф.
Тараненко, Констант.
Ал-ѣв.

Божко, Дем. Григ.
Макаренко, Ив. Демьян.
Мачулка, Констант. Як.
Мазуренко, Як. Як.
Мазуръ, Марія Ант.
Донцовъ, Степ. Макс.
Михайловъ, Макарь
Евстаф.

Макаренко, Иванъ Куз.
Осадчукъ, Фед. Влас.
Ламтобенко, Евд. Ар.
Копчукъ, Мар. Ерм.
Гавриленко, Александра
Евстих.

Авдѣенко, Еф. Григ.
Делебисъ, Осипъ Анд.
Никифоровъ, Игн. Фил.
Штахъ, Петръ Иван.
Еремѣева, Анна Анд.
Фечъ, Як. Георг.
Ковтугъ, Алексѣй Ив.
Зарнишкій, Мих. Георг.
Тарновская, Нат.
Кодиенко, Лавр. Григ.
Лактионоуъ, Дим. Пет.
Анастасовъ, Алдръ Ге-
орг.

Ушищъ, Алдръ Аф.
Николайчукъ, Юсифъ
Фед.

Яковенко, Марфа Мойс.
Баранскій, Вас. Павл.
Курноль, Зах. Еом.
Кришовъ, Ант. Анд.
Яковенко, Иванъ Ав.
Яковенко, Григ. Аверк.
Божко, Иванъ Иван.
Курноль, Савел. Еом.
Курноль, Ульянъ Степ.
Божко, Вас. Иван.
Антоненко, Ал-дра Ив.
Томашинскій, Еома Пав.
Сергиенко, Иванъ Сав.
Навродскій, Сафронъ
Дав.

Марковъ, Алексѣй Ив.
Корольковъ, Як. Ерм.
Суриловъ, Алкс. Ник.
Шевченко, Конст. Фед.
Антощенко, Гавр. Спир.

У. ЛАНДЕСМАНЪ.

Улица Кондратенко, д. № 40. Тел. 5-76.

Большой выборъ мужского, дамского, дѣтск.

и форменнаго платья. ПРИЕМЪ ЗАКАЗОВЪ.

ЦѢНЫ ОПТОВЫЯ. Въ магазинѣ лифтъ.

Мочулко, Игн. Ив.
Авдѣнко, Андр. Григ.
Брѣнь, Христина Вик.
Милецкая, Марія Иван.
Шаповалова, и-ки.
Тернавченко, Ольга Федоровна.
Маланога, Ак. Анис.
Маланога, Кир. Анис.
Марченко, Никиф. Вас.
Шевченко, Сем. Фед.
взродный, Ив. Лук.
Мазурь, Егорь Як.
Гольденталь, Иос. Давид.
Мельниченко, Лид. Тер.
Кривцунъ, Адра Пет.
Громовъ, Иванъ Иван.
Антоненко, Дмит. Александр.
Афанасовъ, Вас. Дмитр.
Косовичъ, Маркъ Ив.
Выжистенко, Петръ Ив.
Николюкъ, Тат. Петр.
Навродекій, Ал-ѣй Давид.
Ставничій, Иванъ Ант.
Исаева, Марія Арт.
Антошенко, Хар. Александр.
Ловбышъ, Петръ Корн.
Письмиченко, Вас. Мир.
Степановъ, Степ. Тих.
Шевченко, Петръ Ант.
Кривошалеяко, Ив. Фед.
дор.
Степановъ, Петръ Ант.
Чаушанская, Агрип. Тимоф.
Крецеръ, Пав. А.
Вудихъ, Ханъ-Р. Мошк.
Бондаренко, Лар. Мир.
Шевченко, Сем. Дан.
Шевченко, Вас. Мойс.
Божко, Пол. Иос.
Бѣлый, Алдръ Никл.
Коваленко, Матв. Ник.
Бондаренко, Иванъ Матр.
Сичаренко, Тим. Плат.
Шелченко, Куз. Спир.
Коловичъ, Вѣра Марк.
Машииска, Анна Дмит.
Астафѣва, Евд. Григ.
Чумаченко, Кас. Леон.
Шевченко, Гликер. Из.
Годубовская, Вал. Вас.
Сергіенко, Нест.
Афанасенко, Ал. Георг. и Петръ. Семен.
Гольмскій, Плат. Ант.
Ковшовъ, Алдръ Степ.
Макаренко, Ак. Мил.
Макаренко, Иванъ Куз.
Мазуръ, Матр. Иван.
Короленко, Исид. Сам.
Макаренко, Конст. Ив.
Шостаченко, Вас. Ник.
Шостаченко, Акс. Никл.
Пестрюкъ, Илья Фед.
Сергіенко, Иванъ Евд.
Макаренко, Иванъ Куз.
Макаренко, Дав. Дюн.
Рябенко, Андр. Конст.

Колесниковъ, Никл. Гр.
Макаренко, Григ. Куз.
Суриковъ, Авкс. Никиф.
Довбашъ, Фед. Григ.
Иванцова, Марфа Корн.
Желяба, Григ. Вас.
Павлюкъ, Ив. Андр.
Чернобай, Ан. Филип.
Гинденко, Сав. Ив.
Лшукъ, Лук. Иван.
Орель, Вас. Дороф.
Шевченко, Сем. Петр.
Добролежъ, Мих. Иван.
Теплюкъ, Серг. Никл.
Вдовиченко, Еф. Никл.
Игнатенко, Абр. Павл.
Козеренкова, Ан. Ерем.
Постоенко, Ефимъ.
Боборова, Аграф. Лог.
Левченко, Ан. Леонт.
Безопасная, Акс. Никиф.
Орель, Серг. Кал.
Левченко, Григ. Лар.
Мунтяновъ, Аф. Леонт.
Бойченко, Лук. Ив.
Макаренко, Григ. Дем.
Чайка, Кирилъ Евд.
Агѣвъ, Никиф. Вас.
Макаренко, Григ. Куз.
Ефименко, Ром. Ефим.
Макаренко, Григ. Куз.
Марченко, Ал-ѣй Карп.
Цымбаленко, Сем. Никл.
Степановъ, Тих. Троф.
Годулинь, Мих. Григ.
Смирнова, Мар. Тих.
Божко, Зин. Григ.
Безопасный, Петр. Фед.
Мишинъ, Куз. Никл.
Желябовъ, Григ. Вас.
Шушченко, Фед. Никл.
Афанасенко, Пет. Сем.
Козловская, Ол. Андр.
Вдовиченко, Лар. Фед.
Шуменко, Ал-ѣй Иван.
Руссо, Лук. Иван.
Безопасный, Фил. Ал.
Годулинь, Як. Григ.
Токарскій, Ив. Монс.
Шуменко, Андр. Григ.
Сандецкая, Ст. Ив.
Дмитриченко, Ив. Пар.
Мазанъ, Тат. Макс.
Зиченко, Парф. Ник.
Даниленко, Вас. Монс.
Даниленко, Фекла Ив.
Зелтскій, Вас. Григ.
Иванченко, Зах. Яков.
Максимовичъ, Вас. Вар.
Рѣшетниченко, Авр. Н.
Дмитренко, Христ. А.
Шаповалова, и-ки.
Боровскій, Ив. Макс.
Здориченко, Сав. Гавр.
Бѣлостошій, Алдръ М.
Бѣлосовъ, Ив. Фед.
Белятенко, Фед. Мих.
Шаповаль, Серг. Петр.
Чаушанскій, Сем. Ив.
Сергіенко, Ив. Евд.
Чумаченко, Кас. Леон.
Сергіенко, Як. Влад.
Бертикъ, Ел. Дав.
Филиппенко, Григ. Ос.

Шаповаловъ, Мир. Ив.
Степовиць, Ис. Пинк.
Чернобай, Мар. Петр.
Житко, Марфи Серг.
Шаптилоавъ, Пет. Вас.
Иванченко, Мих. Як.
Сергіенко, Матв. Як.
Гинколенко, Ив. Кл.
Остапенко, Вас. Дм.
Остапенко, Ив. Никл.
Задорожній, Марк. Сем.
Артеменко, Д. Ф., Тернавченко, О., и Выбойченко Ал. Фед.
Кривой, Ив. Игн.
Шуменко, Макс. Ив.
Чумаченко, Тим. Никл.
Постоенко, Дан. Григ.
Кубенко, Ал-дра Карп.
Вовченко, Мак. Сид.
Вовченко, Ив. Сид.
Козыренко, Триф. Ив.
Выхрестенко, Гавр. Ив.
Соколова, Кс. Феод.
Сошкая, Ант. Алекс.
Бига, Фед. Софр.
Шидриченко, Ст. Мак.
Васильченко, Мих. Ан.
Загороднюкъ, Феод. И.
Марченко, Ив. Карп.
Жибуртовичъ, Евг. Н.
Ковалевъ, Дим. Карп.
Дилебисъ, Иос. Андр.
Кришоша, Ив. Степ.
Гудзонскій, Ст. Ил.
Макаренко, Мил. Куз.
Черноблева, Лук. Ром.
Карнаухова, Ал-дра П.
Гудкова, Ан. Никиф.
Михайличенко, Ан. К.
Шевченко, Маркъ Дм.
Курволяный, Кир.
Богуцкая, Мар. Никиф.
Божко, Февр. Куз.
Васильевъ, Алдръ Ил.
Мойсеевъ, Кондр. Ив.
Полякова, Ан. Павл.
Порудѣва, Ан. Арт.
Прусенко, Фил. Карп.
Рѣшетниченко, Ив. Н.
Рѣшетниченко, Спир. Н.
Руденченко, Лар. Ден.
Щерба, Никл. Никит.

С. Дальникъ.

Уч. мир. судья—7.

Уч. полиц.—Дальницкій.

Уч. суд. слѣд.—15.

Хутора возлѣ столбовъ.

Одесскій Архіерейскій домъ.

Палаузовъ, Влад. Никл.
Протопопова, Дар. Гр.
Челуринъ, Вл. Ал-ѣй.

1-й кварталъ.

(Западная сторона до почтовой дороги).

Мотречко, Ал-ѣй Ив.
Бѣлоножко, Ал-ѣй Д.
Головченко, Ст. Ив.

Бѣлоножко, Дм., Сем.
Григ. и др.
Ладницкій, Матв. Тих.
Гаркуша, Никита Тер.
Мотречко, Ив. Хар.
Вервицкій, Ром. Андр.
Дмитріевъ, Авр. Ив.
рабиченко, Праск. Ив.
Луковскій, Горд. Варф.
Луковскій, Серг. Ст.
Фесенко, Дм. Никит.
Луковскій, Ив. Ст.
Кабакъ, Григ. Марк.
Турчанскій, Ил. Матв.
Непомнящая, Пар. Мат.
Козаченко, Вас. Феод.
Бѣлогоренко, Фекла А.
Ведутенко, Иос. Степ.
Ведутенко, Спир. Степ.
Ведутенко, Агаф. и Мих.
Лемьян.
Гаркушъ, Терент.
Фидрукъ, Гавр. Ст.
Одностальченко, Иванъ и-ки.
Одностальченко, Фил. И.
Одностальченко, Ив. Д.
Одностальченко, Ив. Ив.
Смирновъ, Ив. Вас.
Мариенко, Петръ Фед.
Заволока, Ст. Лук.
Мариенко, Ис. и Кондр.
Мотречко, Ив. Хар.
Мотречко, Иуст. Як.
Гавриленко, Ил. Ачар.
Башенко, Сав. Ив.
Близюки, Мар. и Ал.
Григ.
Колесниченко, Ив. Дем.
Кирьяновъ, Никл.
Губановъ, Ал-ѣй Моис.
Гришотенко, Фед. Фед.
Гавриленко, Ос. Андр.
Гавриленко, Ст. Тим.
Тернавченко, Праск. В.
Шевченко, Над. Вик.
Бутенко, Вас. Ст.
Еврейскій молитвенный домъ.
Степанюченко, Ек. Мат.
Семеновко, Ив. Вас.
Добровольская, Зин. Д.
Базулько, Ив. Гер.
Лесовой Куз. Афан.
Степанюченко, Дан. Гр.
Одесскій мѣщанскій управы.
Сикаръ, Гершко.
Сикаръ, Ив. Геврич.
Шелковенко, Вас. Тер.
Сикаръ, Ив. Геврич.
Гаркушъ, Дом. Ив.
Геновскій, Никиф. Ант.
Шелковенко, Вас. Кл.
Куриной, Ив. Евд.
Смирновъ, Гавр. Вас.
Костецкій, Ив. Григ.
Рубцовъ, Мих. Анф.
Спрота, Арс. Ефр.
Георгиевскій, Ив. Мих.
Кришнискій, Ив. Дят.
Базулько, Петръ Гер.
Шумлянскіе, Сергій и Дан. Исид.

Кучеренко, Пав. 2м
 Башенко, Митр. и Ив.
 Аким.
 Якименко, Ан. Юс.
 Коханюкъ, Онуфр. Фил.
 Жукова, Акил. Илар.
 Базулько, Ив. Герас.
 Горденко, Тат. Никит.
 Любарская, Ан. Фед.
 Базулько, Серг., Яковъ,
 и Иванъ Макс.
 Базулько, Авкс. Гер.
 Качученко, Як. Кондр.
 Горденко, Митр. Ник.
 Калабановскій, Кон. Ми.
 Мариенко, Ант. и Сем.
 Федор.
 Амбатьелло, Наст. Георг.
 Грабовскій, Феод. Дюм.
 Одноствалька, Мих. Ст.
 Навроцкй, Иги. и Сав.
 Степан.
 Смалко, Ив. Петр.
 Ведутенко, Дм. Леонт.
 Одностванченко, Григор.
 Харит.
 Дмитриевъ, Вас. Кир.
 Базулько, Троф. Конст.
 Дунаевъ, Андр. Хар.
 Дунаевы, Г. и Н. Харит.
 Дмитриевъ, Ив. Вас.
 Мотречко, Пав. Ив.
 Кривошея-Кривошеба,
 Евфр. Степ.
 Горобца, Дем., и-ки.
 Пономаренко, Ив., и-ки.
 Мовчило, Пав. Фед.
 Мовчило, Ст-да Як.
 Заволока, Пав. Мит.
 Цыбулько, Ег. Ромян.
 Козлякы, Сем. Гих.
 Гаркуша, Евд. Григ.
 Гаркуша, Фед. Н. и Л.
 Абрашко, Пел. Сем.
 Башенко, Пав. Ив.
 Башенко, Мих. Сем.
 Мотречко, Ер. Ив.
 Шелковенко, Пет. Гр.
 Башенко, Ив. Аким.
 Тарафаненко, Мати. Т.
 Мотречко, Мих. Дм.
 Мотречко, Ив., и-ки.
 Постернакъ, Борка М.
 Тихмановскій, Ив. Ив.
 Крижановскій, Вас. Вас.
 Дюжанъ, Фед. Аким.
 Большакова, Пел. Сав.
 Мезецкая, Евд. Наум.
 Навроцкй, Сафр. Дав.
 Губановъ, Ер. Ал-фев.
 Губановъ, Гр. Ал-фев.
 Губановъ, Моис. Ал.
 Федоренко, Кир. Леонт.
 Губановъ, Вас. Моис.
 Куринко, Плат. Никит.
 Костецкй, Григ. Ал-фев.
 Федоренко, Евс. Парф.
 Великановъ, Кон. Мих.
 Бронченко, Серг. Сем.
 Цивкацкаго, Осипа, и-ки.
 Шелковенко, Григ. Ф.
 Геловитъ, Ив. Андр.
 Науменко, Пав. Як.
 Цивкацкй, Кон. Юс.

Степанюченко, Пав. Ив.
 Степанюченко, Серг. Н.
 Губанова, Ан. Гавр.
 Степанюченко, Агр. Ф.
 Навроцкй, Пав. Як.
 Навроцкй, Кир. Моис.
 Тихмановскй, Кир. Ив.
 Ведутенко, Ст. Вас.
 Шелковенко, Ив. Григ.
 Петренко, Фед. Тим.
 Куликовскй, Григ. М.
 Башенко, Сид. Павл.
 Куликовскй, Вас. Гавр.
 Гончаровъ, Митр. Зин.
 Науменко, Пет. Фед.
 Вдовенко, Акил. Юс.
 Науменко, Кир., Андр.
 и Фил. Вас.
 Науменко, Парф. Як.
 Науменко, Ир. Дан.
 Олейниковъ, Пет. Ив.
 Башенко, Прок. Григ.
 Геновскй, Ив. Андр.
 Сирота, Кир. Мих.
 Головченко, Кузьма.
 Кучма, Мих. Дан.
 Гаркуша, Фед. Ив.
 Александрова, Ир. Ив.
 Степанюченко, Дм. Гр.
 Федеронъ, Арт. Фед.
 Сыровъ, Серг. Купр.
 Сикарь, Моис. Хонм.
 Сикарь, Сама Шм.
 Мойсовъ, Ефимъ Парф.
 Цыбулька, Юсифъ.
 Ашовскй, Март. Ив.
 Заволока, Ив. Павл.
 Ведутенко, Моис. Свир.
 Олейниковъ, Юна Иван.
 Степная, Дар. Никиф.
 Лысовой, Куз. Аф.
 Костецкй, Ник. Гр. Г.
 Плехинова, Мар. Ив.
 Петренко, Алдра Авкс.
 Науменко, Юс. Макс.
 Овощенко, Леонт. Пр.
 Овощенко, Юл. Троф.
 Овощенко, Арсент. Пр.
 Дужляк, Митр. Моис.

2-й кварталъ.

(Между Почтовой и Ма-
 якской дорогами).
 Зильбеньмейстеръ, Аба.
 Лебедевъ, Як. Алдр.
 Бабаченко, Тим. Ив.
 Ивановъ, Ив. Ив.
 Сирота, Соф. Марк.
 Евсеева, Ал. Ив.
 Похильченко, Ант. Григ.
 Зеленскй, Кир. Ив.
 Самойленко, Пел. Ив.
 Гаркуша, Ант. Григ.
 Ищенко, Ив. Вас.
 Петриченко, Сафр. Ф.
 Кушновъ, Кал. Павл.
 Навроцкй, Вас. Моис.
 Хромченко, Ан. Моис.
 Ошенбергъ, Карл. Карл.
 Олейченко, Мар. Ак.
 Степанюченко, Прок. Г.
 Абраменюкъ, Иванъ.
 Овощенко, Як. Самс.

Пашковская, Евд. Аф.
 Тергаченко, Сем. Прок.
 Тарновы, Ив. Серг.
 Пелаг. Матв.
 Куряные, Ем. и Мих.
 Семен.
 Курносенко, Над. Ив.
 Крестоводвиженская
 церковь с Даль-
 ника.
 Василенко, Ел. Никиф.
 Одноствальченко, Пр. Ив.
 Навроцкй, Ив. Никл.
 Навроцкй, Иги. Степ.
 Цивкацкй, Митр. Юс.
 Тихмановскй, Ив. Ив.
 Точинскй, Зах. Степ.
 Борщевскй, Ст. Тим.
 Одноствальченко, Алдръ
 Дмитр.
 Тихмановскй, Гавр. Ив.
 Великановъ, Конст. М.
 Рудневъ, Венед. Троф.
 Мурованый, Мих. Пар.
 Костецкй, Фил. Григ.
 Костецкй, Ив. Куз.
 Костецкй, Конст. Ис.
 Дланова, Анаст. Як.
 Кучеренко, Григ. Як.
 Костецкй, Сем. Кир.
 Костенченко, Ат. Гр.
 Георгиевская, Матр. Гр.
 Лозовскй, Фока Вас.
 Мойса, Ив. Никит.
 Гробовскй, Ив. Дм.
 Якименко, Сильв. Фед.
 Гробовскй, Фил. Дм.
 Кутеловъ, Макс. Дм.
 Прокопенко, Ст. Сид.
 Самарскй, Сем. Ем.
 Самарскй, Ал-фев. Ем.
 Клименко, Тат. Ем.
 Пелченко, Тар. Афан.
 Якименко, Юак. Як.
 Якименко, Тих. Марк.
 Лозовскй, Моис. Вас.
 Лозовскіе, Овис. и Вас.
 Оом.
 Клименко, Фед. Никит.
 Лозовскй, Ил. Юс.
 Клименко, Корн. Фед.
 Волошинъ, Наумъ П.
 Дядюнъ, Овис. Харит.
 Захарченко, Григ. Хар.
 Хромченко, Вас. Куз.
 Ивановъ, Фед. Григ.
 Макаренко, Ман. Евфр.
 Макаренко, Маркъ Сав.
 Макаренко, Ив. Сав.
 Макаренко, Сав. Ив.
 Грищенко, Вас. Никл.
 Сапожниковъ, Евф. Дм.
 Задорожнюкъ, Андрей.
 Лозовскй, Кир. Троф.
 Лозовская, Ан. Ил.
 Макаренко, Акс. Фил.
 Макаренко, Пет. Сав.
 Макаренко, Андр. Ив.
 Голубъ, Ант., Троф. и
 Ив. Степ.
 Голубъ, Пав. Иван.
 Голубенко, Мих. Афан.
 Лышко, Пет. Як.
 Деревянко, Ив. Ал-фев.

Яшокъ, Куз. Серг.
 Бабенко, Мар. Мих.
 Бауэръ, Авг. Вильг.
 Корецкй, Ив. Як.
 Корецкй, Ив. Як.
 Голубъ, Ант. Ст.
 Деревянко, Вас. Ал-фев.
 Турмилова, Хар. Павл.
 Морчакъ, Кондр. Ив.
 Бандуркина, Евфр. Влас.
 Коровиченко, Петр. Гр.
 Скляръ, Евфрос. Ив.
 Чичерь, Плат. Иван.
 Кедриченко, Акил. Пав.
 Кедриченко, Филатъ П.
 Кедриченко, Лука Пав.
 Майстренко, Евд. Афан.
 Гуконъ, Дм. Кондр.
 Яковенко, Ульяна Алдр.
 Лозовская, Ир. Никит.
 Яковенко, Ив., и-ки.
 Лозовскй, Ив. Ив.
 Сапожниковъ, Ал. Ив.
 Лозовскй, Конст. Плат.
 Лозовскй, Сав. Тер.
 Макаренко, Евд. Ив.
 Кондратюкъ, Ал-фев. Ф.
 Галушка, Петръ Ант.
 Воробьевъ, Григ. Сем.
 Беркъ, Герм. Герм.
 Сапожниковъ, Ив. Дм.
 Кисиленко, Мир. Тим.
 Петренко, Вас. Як.
 Ставрович, Ив. Петр.
 Гаврилюкъ, Григ. Алдр.
 Бучинскй, Конст.
 Кигльбъ, Дмитр.
 Мотречко, Зах. Иван.
 Причтъ св. Георгиевской
 церкви.
 Похило, Афанасй.
 Колесниченко, Ив. Тро-
 фим.
 Похило, Никиф. Дем.
 Радшневскй, Никл. Тим-
 моф.
 Крижанскй, Никл. Дан.
 Сирота, Кирилъ Мих.
 Морозонъ, Лука Никл.
 Кушвиненко, Алдр. Ник-
 кит.
 Георгй, Ив. Лукичъ.
 Науменко, Мих. Вас.
 Фишеръ, Геригъ Дан.
 Перекрестовъ, Трофимъ
 Тарас.
 Корецкй, Алдръ Евф.
 Башенко, Анаст. Юс.
 Кривошея, Афан. Пав-
 ловичъ.
 Еалокимова, Мат. Фр.
 Костецкй, Ив. Гр.
 Сологубъ, Пав. Фед.
 Власопуло, Анна Як.
 Багдаенко, Ник. Дмитр.
 Сапожниковъ, Гавриль
 Дмитр.
 Добжанскй, Ем. Ив.
 Шелковенко, Макарь
 Климов.
 Самборскй, Серг. Серг.
 Галушка, Петръ Ант.
 Галайда, Сав. Савел.
 Волошенко, Констант.

У. ЛАНДЕСМАНЪ.

Улица Кондратенно, д № 40. Тел 5-76.

Большой выборъ мужскаго, дамскаго, дѣтск.
 и форменнаго платья. ПРИЕМЪ ЗАКАЗОВЪ.
 ЦѢНЫ ОПТОВЫЯ. Въ магазинѣ лифтъ.

Гудзь, Ирина Григ.
 Кажошкнть, Фед. Фед.
 Вожовикъ, Петръ Васил.
 Тихмановская, Татьяна
 Григор.
 Каць, Ирина Мирон.
 Ковальчукъ, Еф. Фед.
 Раднть, Никл. Афан.
 Веселовскій, Онис. Ал.
 Замковенко, Ем. Дм.
 Поддубный, Ив. Дмитр.
 Башенко, Ив. Яким.
 Гудзь, Ал-йи Кирил.
 Хименко, Фед. Васил.
 Пономаренко, Вас. Ми-
 ров.
 Рудковскій, Влад. Алек-
 сѣевичъ.
 Колесниченко, Татьяна
 Захар.
 Колесниченко, Троф. Ив.
 Колесниченко, Арсен
 Иван.
 Колесниченко, Матвѣй
 Тимоф.
 Самарская, Марфа Гав-
 рил.
 Котляренко, Барко Нут.
 Аврам.
 Кухаренко, Ксенія Ив.
 Кушниръ, Як. Васил.
 Гончаренко, Дм. Петр.
 Заволока, Мих. Петр.
 Колоденко, Сав. Прох.
 Кривошей, Оома Мойс.
 Дужанъ, Мефод. Ив.
 Буравкова, Степ. Як.
 Похильченко, Ант. Гр.
 Бучнева, Григ. Афан.
 Корецкій, Кузьма Як.
 Дзужильная, Ел. Мих.
 Лозовскій, Ив. Леол.
 Лозовскій, Ив. Ив.
 Сапожниковъ, Дмитр.
 Ив.
 Лозовскій, Кирилъ
 Троф.
 Колесниченко, Кондр. Са-
 вельевъ.
 Лозовская, Ан. Терент.
 Сапожникова, Ек. Ром.
 Дмитренко, Ром. Степ.
 Георги, Ив. Лукичъ,
 Колобановская Евдокія
 Феодос.
 Лозовскій, Ив. Конст.
 Лозовскій, Алекс. Степ.
 Лозовскій, Вас. Ив.
 Козиръ, Игн. Прокоф.
 Костылевъ, Лука Конст.
 Харлановичъ, Евд. Вас.
 Доценко, Лук. Яков.
 Заболотный, Алдръ Ар-
 хип.
 Заболотный, Вас. Фид.
 Гетманъ, Пав. Феод.
 Шелковенко, Кондратъ
 Клим.
 Кушниренко, Ник. Андр.
 Лозовскій, Иос. Герас.
 Макаренко, Варв. Кир.
 Дмитренко, Як. Пав.
 Голобенко, Пав. Фед.
 Голобенко, Пав. Фед.

Садовскій, Аким. Ив.
 Крыловъ, Герасимъ.
 Манзовинъ, Ив. Степ.
 Сапожниковъ, Дм. Ив.
 Корецкій, Ив. Яковл.
 Добжанская, Анастасія
 Троф.
 Круглый, Яков. Фед.
 Круглый, Ив. Фед.
 Заболотные, она и Ант.
 Степ.
 Макаренко, Яковъ и
 Маркъ Тимоф.
 Майстренко, Иона Дм.
 Ефимовъ, Троф. Март.
 Дашенко, Сав. Яковл.
 Лосева, Пелас. Дан.
 Гельфенштейнъ, Авр.
 Сивкаръ, Малка Гершк.
 Шетуненко, Андр. Ник.
 Колесниченко, Дар. Ме-
 еров.
 Либерманъ, Эри. Арист.
 Бронченко, Сем. Марк.
 Севастьевъ, Иос. Оом.

3-й кварталъ.

(Между Маякской и Пе-
 терстальской дорогами).
 Св. Георгіевской цер-
 кви, с. Дальника.
 Колесниченко, Дарія и
 Меланія.
 Марковичъ, Ант. Вас.
 Колесниченко, Агафія
 Вас.
 Голубенко, Афан. Фед.
 Голубенко, Вас. Афан.
 Губенко, Фед. Афан.
 Лукьяненко, Степ. Ем.
 Лукьяненко, Тих. Влад.
 Бутенко, Пав. Мат.
 Науменко, Степ. Макс.
 Науменко, Ив. Ив.
 Грабовскій, Сем. Сем.
 Трофимовъ, Ал-йи Мих.
 Марченко, Ив. Федор.
 Бутенко, Савва Степан.
 Бутенко, Степ. Матв.
 Носаченко, Герас. Ив.
 Максимова, Анна Алек-
 сѣевича.
 Дашенко, Савва Яков.
 Тараненко, Дм. Степ.
 Бернштейнъ, Иосифъ
 Мордков.
 Абрамовичъ, Тауба Гер-
 шковна.
 Скаръ, Татьяна Карп.
 Кривош, Шлема Лейб.
 Кабаченко, Вас. Сид.
 Ведуть, Гавр. Спирид.
 Зиньманъ, Хана Иос.
 Андрущенко, Петръ Ст.
 Бурковскій, Никита Як.
 Григоренко, Андр. Вас.
 Смоленко, Алдра Кон-
 стант.
 Горбенко, Григ. Конст.
 Юрченко, Ив. Терент.
 Кривинскій, Фед. Фед.
 Кривинская, Агаф. Про-
 коф.

Кривинскій, Макс. Дм.
 Грабовскій, Оома Сем.
 Таранъ, Дмитр. Афан.
 Таранъ, Савва Афан.
 Волошенко, Констант.
 Троф.
 Носаченко, Яковъ Вас.
 Носаченко, Яковъ Вас.
 Метречко, Соф. Иос.
 Матречко, Тимоф. Ив.
 Яцескій, Дмитр. Гулян.
 Носаченко, Тимоф. Сав.
 Прокопенко, Кирилъ
 Тимоф.
 Безверхій, Ал-йи Мойс.
 Лукьяненко, Вас. Яковл.
 Безверхій, Ал-йи Мойс.
 Безверхій, Ив. Троф.
 Липовченко, Ив. Марк.
 Липовченко, Анастасія
 Кузьминича.
 Липовченко, Дар. Григ.
 Кодловская, Парасковія
 Гавриловна.
 Прокопенко, Косьянъ
 Троф.
 Журавлевъ, Иванъ Ив.
 Голубенко, Степ. Афан.
 Подченко, Ив. Авкс.
 Сапожниковъ, Ал-йи Ив.
 Тимченко, Онуфр. Григ-
 гор.
 Сапожниковъ, Ал-йи Ив.
 Сапожниковы, Вас. и Ив.
 Андр.
 Сапожниковъ, Як. Андр.
 Ткаченко, Тим. Корн.
 Ткаченко, Гуляна Арс.
 Ханнъ, Фед. Андр.
 Матречко, Маркъ Ив.
 Корецкій, Ник. Григ.
 Грабовскій, Як. Григ.
 Горашенко, Евд. Васил.
 Журавлевъ, Петръ Еф.
 Таранъ, Вас. Карп.
 Шандабуря, Никл. Евс.
 Ильченко, Нат. Кондр.
 Таранъ, Домна Егор.
 Шумлянскій, Пав. Сид.
 Доценко, Домна и Ва-
 силса Васил.
 Носаченко, Агафія Вас.
 Лукьяненко, Степ. Влад.
 Полевашко, Авкс. Вас.
 Огренчъ, Порф. Як.
 Телющенко, Ив. Як.
 Галайда, Арсен. Иван.
 Доценко, н-ки.
 Доценко, Яковъ.
 Доценко, Домна.
 Дашенко, Марфа Никл.
 Колесниченко, Степ. Ти-
 моф.
 Галайда, Валер. Сав.
 Галайда, Сав. Сав.
 Н-ки, Феодосія Лозов-
 ского.
 Кабачковъ, Ал-йи Иван.
 Дашенко, Ив. Васил.
 Голобъ, Тих. Роман.
 Георги, Ив. Лукичъ.
 Галайда, Дарія Логин.
 Галайда, Висар. Сав.
 Тараненко, Дем. Дмитр.

Торговицкій, Ив. Сем.
 Костецкій, Ив. Григор.
 Чумаченко, Фед. Дмитр.
 Николенко, Сем. Троф.
 Журавлева, Ирина Вас.
 Макаренко, Дем. Яковл.
 Бабиченко, Ив. Никит.
 Костецкій, Плат. Кузьм.
 Степанюченко, Степ. Ив.
 Погорѣлый, Спир. Фед.
 Спица, Степ. Яковл.
 Бабиченко, Кир. Федор.
 Яровенко, Гавр. Нест.
 Бобриня, Елена Куз.
 Грабаренко, Пант. Аким.
 Мурованная, Елис. Не-
 стер.
 Данилюкъ, Вас. Дан.
 Черншаненко, Алдр. Га-
 врил.
 Кабаченко, Ив. Григор.
 Кухаренко, Онис. Ив.
 Розенбергъ, Ревек. Мо-
 исевна.
 Рубленко, Проф. Петр.
 Липкевичъ, Ксен. Арс.
 Геновскій, Никиф. Андр.
 Мотречко, Лука Кирил.
 Федченко, Марія Осип.
 Св. Георгіевская цер-
 ковь, с. Дальника.
 Георгіевская церковь.
 Гудимовъ, Гавр. Авкс.
 Петровичъ.
 Кривинскій, Аф. Дмитр.
 Кривинскій, Евгений Ди-
 митр.
 Кривинскій, Мих. Ни-
 китов.
 Таранъ, Екатер. Тим.
 Лозовскій, Як. Митроф.
 Майстренко, Евдок. Аф.
 Музыченко, Мих. и Гав-
 рил. Терент.
 Музыченко, Ив. Павл.
 Музыченко, Павелъ Ив.
 Чигиринскій, Сем. Дан.
 Маленко, Конст. Ив.
 Кучеренко, Троф. Емел.
 Эдельштейнъ, Алдръ
 Иван.
 Карпенко, Ксен. Лук.
 Карпенко, Порф. Степ.
 Трофимова, Пел. Степ.
 Залинская, Марія Викт.
 Музыченко, Ив. и Сем.
 Павл.
 Штанько, Акилина Як.
 Наливайко, Ив. Петр.
 Федоренко, Ив. Петр.
 Лукьяненко, Хрисанфъ
 Иосиф.
 Гуковичъ, Афан. Гера-
 сим.
 Дмитриевъ, Авр. Фирс.
 Лозовскій, Савел. Алдр.
 Грабовскій, Вас. Фом.
 Лукьяченко, Ив. Дмитр.
 Лукьяненко, Петръ Вла-
 дим.
 Лукьяненко, Дм. Авкс.
 Лукьяненко, Дан. Ем.
 Вдовенко, Дав. Филип.
 Вдовенко, Сем. Филип.

Петренко, Ив. Петр.
 Петренко, Ив. Петр.
 Науменко, Лукер. Тих.
 Науменко, Григор. Тро-
 фим.
 Добжанский, Авд. Андр.
 Куширенко, Николай
 Максим.
 Дидиченко, Конст. и Ив.
 Михайл.
 Таранова, Пелагея Мат-
 вевна.
 Перекрестовъ, Мих. Ме-
 фод.
 Ермолатовъ, Кузьма
 Емельял.
 Хименко, Григор. Вас.
 Годубенко, Дарья Ив.
 Хименко, Андр., Никл.
 Петров.
 Хименко, Дав. Макс.
 Безверхий, Ив. Ив.
 Безверхий, Дан. Демид.
 Боярский, Ем. Кузм.
 Боярский, Троф. Кузм.
 Перекрестовъ, Тарасъ-
 Захар.
 Бутенко, Ант. Степ.
 Перекрестовъ, Лукъ-
 анъ Ефимов.
 Смоленко, Натал. Павл.
 Перекрестова, Тар. Зах.
 Чумаченко, Ольга-Дм.
 Скордани, Елена Никл.
 Безверхий, Ив. Ив.
 Шелакопъ, Акимъ.
 Львовый, Кузьма Аф.
 Чернышенко, Ив. Гавр.
 Кабакъ, Акимъ Марк.
 Лозовская, Татьяна Вас.
 Безверхая, Ольга Никл.
 Лукьяненко, Ив. Юс.
 Лозовский, Еф. Осип.
 Руденко, Афан. Вас.
 Самойленко, Дм. Петр.
 Козловский, Як. Степ.
 Козловский, Мойс. Степ.
 Яровенко, Ефр. Нест.
 Бобринъ, Ал-йи Минь.
 Сажожниковъ, Петръ.
 Сергисенко, Феод. Ни-
 киф.
 Дмитриевъ, Венедиктъ
 Дмитр.
 Родионовъ, Григ. Пав.
 Боярский, Ив. Кузм.
 Тишаренко, Соф. Ле-
 оптьевна.
 Смалко, Ив. Петров.
 Смалко, Мих. Петр.
 Смалко, Род. Онуфр.
 Золотой, Ома Ив.
 Загородний, Ив. Фед.
 Анпиловъ, Сем. Фед.
 Спица, Степ. Яковл.
 Козловский, Фед. Иван.
 Козловский, Фед. Ром.
 Макаренко, Григ. Фе-
 дор.
 Макаренко, Еф. Юсиф.
 Рудневый, Макс. Петр.
 Русаленко, Марія Вас.
 Кухаренко, Демьянъ Ро-
 мал.

Билинский, Ант. Яковл.
 Лиханский, Ив. Вас.
 Штайлекеръ, Тимоф.
 Петр.
 Липченко, Петръ Кон-
 стант.
 Липченко, Сем. Абр.
 Шлакъ, Тер. Ник.
 Романенко, Фед. Ив.
 Новицкая, Пел. Корн.

4-ый кварталъ.

(Между Петерсбургской
 и Овидиопольской доро-
 гами).

Загородная, Мар. Нав.
 Шлакъ, Мак. Кас.
 Дунаева, Мар. Ефим.
 Дунаева, Мина Андр.
 Дунаева, Фекал Григ.
 Жилащъ, Илья Юсел.
 Дмитренко, Гавр. Як.
 Бройченко, Сам. Марк.
 Журавлева, Февр. Пет.
 Аврашко, Як. Влас.
 Аврашко, Григ. Лук.
 Аврашко, Мар. Лук.
 Мироненко, Фед. Нав.
 Аврашко, Ив. Лук.
 Аврашко, Фед. Вас.
 Хименко, Ив. Вас.
 Романенко, Фед. Ив.
 Лисочурский, Матв. Сер.
 Н-ки К. Горбенко.
 Горбенко, Кузьма Ив.
 Чумаченко, Из. Дмитр.
 Заболотный, Леонтий
 Вас.
 Торговицкий, Мих. Гр.
 Кадова, Мар. Ив.
 Холоденко, Сав. Петр.
 Корещкая, Евд. Вас.
 Самойленко, Мих. Сид.
 Самойленко, Гавр. Сид.
 Самойленко, Сем. Сид.
 Плесская, Мар. Иван.
 Родионовъ, Пав. Дем.
 Желыдзова, Федотъ и
 Игнатъ Андр.
 Иванова, Евд. Иван.
 Плесский, Никл. Савел.
 Плесский, Вас. Сав.
 Плесский, Григ. Сав.
 Плесский, Дан. Сав.
 Лата, Карпъ Юс.
 Денженко, Тих. Мат.
 Степовиченко, Лукерія
 Харк.
 Костенко, Фед. Гавр.
 Дука, Мар. Войц.
 Плесский, Конст. Иван.
 Плесский, Кузьма Мих.
 Романенко, Степ. Ив.
 Плесский, Макс. Сав.
 Нетребенко, Фед. Фил.
 Гимошевский, Ив. Ив.
 Н-ки Л. Самолейко.
 Ивченко, Григ. Кон.
 Черненко, Мар. Гур.
 Дуковский, Ал-йи Ст.
 Гельфенштейнъ, Янк.
 Ивч.
 Нетребенко, Акс. Вас.

Олевниковъ, Ив. Лав.
 Таранъ, Ал-йи Карп.
 Расковъ, Григ. Онуфр.
 Чони, Никл. Вас.
 Лата, Ал-йи Троф.
 Козырь, Ома Дем.
 Дашенко, Иванъ Вас.
 Хромченко, Ирина Мар.
 Снегубъ, Мих. Фед.
 Пономаренко, Пет. Ни-
 киф. и Спир. Никиф.
 Пономаренко, Фил. и
 Нест. Ив.
 Пономаренко, Григ. Ив.
 Самойленко, Ив. Петр.
 Фабренко, Сав. Петр.
 Яковенко, Сем. Сем.
 Спица, Варв. Григ.
 Сажожниковъ, Троф.
 Степаненко, Пел. Ив.
 Козырь, Ома Дем.
 Лахтионовъ, Илья Григ.
 Водоньянъ, Ив. Хар.
 Водоньянъ, Сав. Ив.
 Водоньянъ, Фед. и Пет.
 Лавр.
 Безпальный, Арх. Онуфр.
 Дмитренко, Февр. Пел.
 Дехтяренко, Ксен. Ив.
 Дехтяренко, Мар. Карп.
 Дидиченко, Юс. Вас.
 Лозовский, Леон. Фед.
 Ковдиенко, Сем. и Ник.
 Федот.
 Самойленко, Куз. Ив.
 Степенко, Пет. Григ.
 Кухаренко, Варв. Пел.
 Руденко, Нат. Тим.
 Хименко, Маркъ Леонт.
 Лати, Гед. Юс.
 Халкель, Мойс. Меер.
 Мироненко, Дар. Степ.
 Червинченко, Коз. Гр.
 Ханкель, Мойс. Меер.
 Лата, Мих. Карп.
 Лата, Вас. Корн.
 Самойленко, Ел. Ис.
 Таранъ, Петръ Афан.
 Лати, Анна Ив.
 Лати, Гавр. Юс.
 Таранъ, Савва Афан.
 Таранъ, Сол. Кас.
 Похило, Ирина Вас.
 Чебаненко, Ник. Юс.
 Козырь, Петръ.
 Козырь, Андр. Яковл.
 Козырь, Никл. Якова.
 Манойловъ, Конст. Вас.
 Похило, Гавр. Ив.
 Дехтяренко, Тих.
 Гуковичъ, Фед. Гер.
 Гуковъ, Никита Юс.
 Чыгрийский, Спир. Сем.
 Колесниченко, Евд. Тр.
 Катеровъ, Иванъ Спир.
 Яблонский, Вас. Тим.
 Ковальчукъ, Андр. Фед.
 Ковальчукъ, Фед. Григ.
 Гришогенко, Христина
 Петр.
 Честницкий, Ил. Стаар.
 Кондращенко, Вас. и
 Ив. Петр.
 Яковенко, Григ. Сем.

Ковальчукъ, Еф. Фед.
 Шелестъ, Никиф. Павл.
 Гуковъ, Гер. Фед.
 Гуковы, Троф. и Лука
 Дмитр.
 Чехно, Ома Лавр.
 Похило, Серг. Дем.
 Тараненко, Мар. Григ.
 Ставроляи, Мар. Григ.
 Лати, Фед. Троф.
 Ставроляи, Акил. Серг.
 Чернышенко, Кон. Гав.
 Ставроляи, Евд. Мих.
 Тищенко, Евд. Троф.
 Гуковичъ, Дм. Кондр.
 Кабринская, Бейла.
 Тищенко, Фил. Кон.
 Крижановский, Еф. Ва-
 Тищенко, Вас. Мевоя.
 Тищенко, Фил. Ив.
 Романченко, Вас. Мих.
 Романченко, Пет. Мих.
 Гуковичъ, Гер. Кон.
 Гуковичъ, Вас. Дмитр.
 Лебеденко, Вас. Никит.
 Ставроляи, Над. Ив.
 Ставроляи, Люб. Конст.
 Похило, Ив. Влас.
 Крижановский, Гр. Еф.
 Ельцинъ, Вас. Вас.
 Ельцины, Лавр. и Георг.
 Данил.
 Элькинъ, Андр. Вас.
 Ковдиенко, Степ. Фед.
 Спмаковский, Вас. Дем.
 Гуковъ, Тим. Лук.

Слободка-Дериба-
совка.

Уч. мпр. судьи—9.
 Уч. полиц.—Дальнийский
 Уч. судебн. с'дд.—15.

Тиль, Конст. Еф.
 Тиль, Дм. и Конст.
 Карабанъ, Зах. и Ив.
 Дмитр.
 Фенопопколо, Анна.
 Федорова, Кс. Петр.
 Воробьева, Мар. С.
 Хряковъ, Мих. Конст.
 Андрийченко, Гавр. М.
 Андрийченко, Фед. М.
 Андрийченко, Ак. Ига.
 Христо - Федорато,
 Косют. Христ.
 Майкашаръ, Абр. Моис.
 Нурискъ, Влад. Евст.
 Орловский, Ст. Лук.
 Генулеръ, Авг. Марг.
 Гешелинъ, Ис. Солом.
 Гайдужовъ, Евст. Андр.
 Гайдужовъ, Вас. Амар.
 Яни, Мар. Вас.
 Попова, Ольга Никл.
 Егоровъ, Фед. Афан.
 Чеховский, Вас. Гр.
 Колесничковъ, Фед. Пр.
 Кофъ, Вас. Конст.
 Кофъ, Зах. Конст.
 Гильбертъ, Рег. Каст.
 Анлоийченко, Гавр.

У. ЛАНДЕСМАНЪ.

Улица Кондратенко, д. № 40. Тел. 5-76.

Большой выборъ мужского, дамского, дѣтск
 и форменного платья. ПРИЕМЪ ЗАКАЗОВЪ.
 ЦѢНЫ ОПТОВЫЯ. Въ магазинѣ лѣтъ.

Азовскій, Дм. Григ.
Федьковъ, Як. Іустин.
Доброворскій, Вас. А.
Витхень, Алдръ Дян.
Бродскій, Як. Ша.
Ульянскій, Наз. Фед.
Левченко, Дм. Мих.
Дажноподити, Ел. Конст.
Лабеденко, Моис. Ив.
Витвицкой, Нат. Дм.
Пятницького, Григ., и-ки.
Виттъ, Мар. Сем.
Пятецкій, Вас. Григ.
Голодный, Гавр. Вла.
Вейштейнъ, Гр. Эм.
Биксельмайеръ, Вас. Як.
Лабудзинская, Людм.
Никл.

Биксельштейнъ, Ал. Пет.
Скаловскій, Дм. Ник.
Полтора, Ан. Конст.
Полішевскій, Пант. Ин.
Гектонда, Евг. Конст.
Симпъ, Ив. Ив.
Шевляковъ, Конст. Н.
Кушигъ, Никл. Алдр. и
Нат. Петр.

Ярошевичъ, Прок. Кл.
Эвальдъ, Никл. Эд.
Голодный, Гер. Вл.
Дудакова, Степ. Як.
Калиновскіе, І. Б.
и М. О.
Мылонасъ, Мих. Никл.

Слобод. Дмитріевка.

Уч. мир. судьи—9.
Уч. полиц.—Дальннскій
Уч. суд. слѣд.—15.

Трано, Вас. Вас.
Шпрингеръ, Карлъ Пет.
Сигаревичъ, Дм. Дм.
Черевиченко, Як. Сем.
Швецъ, Мар. Ин.
Карабанъ, Ив. Дм.
Черевиченко, Ел. Як.
Черевиченко, Ив. Як.
Полішевскій, Пант. Ин.
Лозановскій, Бенн.
Дезеганчукъ, Ив. Алдр.
Георги, Ив., и-ки.
Рахатъ, Пул. Сол.
Велічко, Ал-ѣй Кир.
Шалько, Григ. Кир.
Левченко, Бор. Кондр.
Гарматюкъ, Григ. Алдр.
Гарматюкъ, Ал-ѣй Ник.
Евдокимова, Алдра Г.
Евдокимовъ, Георг. М.
Котова, Феод. Ал.
Левченко, Ек. Иван.
Кашиболошкій, Ал-ѣй
Максим.

Левченко, Вас. Ром.
Герасимовъ, Ал-ѣй Пар.
Левченко, Ив. Ром.
Шневликеръ, Анна Ил.
Нецѣвская, Елиз. Ал.
Иванова, Пар. Фед.
Евтихевичъ, Дм. Семен.
Мееровъ, Фед. Алдр.

Фоти, Ив. Ив.
Пятецкій, Феод. Григ.
Пятецкій, Гр. Гр.
Коваленко, Мар. Арс.
Колосовъ, Пант. Пим.
Нецѣвская, Ел. Ал.
Косменчукъ, Ан. Петр.
Мироненко, Ал. Гавр.
Пятецкая, Феодос. Гр.
Голодный, Анаст. Григ.
Косменюкъ, Ал-ѣй Ак.
Штокеръ, Іос. Христ.
Косменюкъ, Григ. Ак.
Косменюкъ, Ив. Ак.
Максимось, Вас. Ив.
Петрашъ, Іос. Григ.
Оксюта, Зах. Степ.
Котова, Праск.
Ротштейнъ, Вульфъ
Котова, Григ.
Рысовичъ, Ан. Дм.
Косменюкъ, Плат. Ак.
Никифорова - Савко-
ва, Агата Тим.

Крамаренко, Иги. Павл.
Левенсонъ, Вас. Як.
Кацъ, Меял. Дуз.
Яворская, Дар. Павл.
Карабанъ, Андр. Дм.
Карабанъ, Еф. Дм.
Голодный, Вас. Вас.
Голодный, Ив. Вла.
Голодный, Ст. Вла.
Шпрингеръ, Кар. Г.
Шпрингеръ, Кар. Г.
Вурмъ, Варв. Март.
Вурмъ, Варв. Март.
Магбевскій, Вал. Ив.
Штадигледеръ, Карлъ
О.

Соловьянъ, Ант. Петр.
Эрличъ, Ант. Арс.
Эрличъ, Зах. Авкс.
Эрличъ, Юф. Юр.
Петрашъ, Ан. Григ.
Пикмеръ, Евд. Вл.
Рлленко, Ак. Никиф.
Рлленко, Кл. Ив.
Сандеръ, Лаз. Абр.

С. Кривая Балка.

Уч. мир. судьи—7.
Уч. полиц.—Дальннскій.
Уч. судеби. слѣд.—9.

Римско-Католич. цѣрк.
Бурда, Влад. Конст.
Бурда, Влад. Конст.
Бурда, Влад. Конст.
Бурда, Влад. Конст.
Бурда, Над.
Бурда, Серг. Иван.
Бурда, Серг. Конст.
Бурда, Мих. Конст.
Костандаки, Мих. Из.
Николаевъ, Іуст. Фед.
Николаевъ, Степ. Фед.
Николаевъ, Степ. Фед.
Николаевъ, Ил. Фед.
Николаевъ, Дем. Фед.
Николаевъ, Андр. Фед.
Николаевъ, Андр. Фед.

Николаевъ, Ал-ѣй Ни-
колаев.
Николаевъ, Дмит. Але-
ксѣев.
Николаевъ, Конст. Тр.
Костандаки, Алдр. Анаст.
Костандаки, Никл. Ал.
Костандаки, Серг. Ана-
стас.
Костандаки, Як. Анаст.
Шпакъ, Алдръ Кир.
Шпакъ, Алдръ Кир.
Шпакъ, Ирина Іуст.
Перелешина, Мар. Никл.
Авчинникова, Ел. Пар.
Авчинниковъ, Пар. Пар.
Ляшенко, Кузр. Ем.
Ляшенко, Дмитр. Ив.
Ляшенко, Ив. Григ.
Ляшенко, Марфа.
Ляшенко, Марфа Степ.
Волоховъ, Петръ Гавр.
Волоховъ, Петръ Плат.
Волоховъ, Фед. Пав.
Волоховъ, Парф. Плат.
Волоховъ, Матв. Гавр.
Волоховъ, Зах. Степ.
Волоховъ, Дмитр. Зах.
Волоховъ, Дан. Зах.
Волоховъ, Григ. Степ.
Волоховъ, Андр. Зах.
Волохова, Акулина Зах.
Грубенко, Григ. Фед.
Иванченко, Ив. Ал-ѣев.
Крыжановскій, Иванъ
Александр.

Бѣлявскій, Вас. Сем.
Бѣлявскій, Григ. Сем.
Бѣлявскаго, Н. С., и-ки.
Бѣлявскаго, Н. С., и-ки.
Бѣлявскій, Ив. Сем.
Ковтуненко, Ром. Лук.
Клименко, Влад. Петр.
Хоменко, Фил. Андр.
Феногенова, Евд. Ив.
Бурда, Конст. Влад.
Мазарати, Григ. Куз.
Мазарати, Григ. Куз.
Гудзовскій, Ив. Сем.
Мазарати, Куз.
Кондалатя, Ел. Вас.
Косилова, Ефр. Ал-ѣев.
Кравченко, Фед. Моис.
Ковтуненко, Мар. Іос.
Ковтуненко, Мар. Ост.
Гребенко, Анна Ив.
Кудыменко, Анаст. Тр.
Луцасюкъ, Никл. Иль-
ичъ.

Хоменко, Степ. Андр.
Воробьева, Кир. Павл.
Воробьева, Кир. Павл.
Долматъ, Фед. Григ.
Дмитренко, Е. Ив.
Безрукова, Марфа Ив.
Бондаренко, Кир. в Евд.
Павкратовъ, Ив. Ив.
Руленко, Кир. Иван.
Гоичаренко, Ив. Кост.
Петербургъ, Ал-дра Да-
нил.
Коровицкіе: Лука и
Олимп.
Коровицкій, Влад. Лук.

Чайченко, Мих. Ив.
Пашковская, Мар. Мих.
Колоджа, Куз. Бониф.
Жетжеренко, Вас.
Говорова, Никан. Анаст.
Андрущенко, Акул. Ле-
онт.
Мартыненко, Ив. Никл.
Харченко, Фед. и Пел.
Андрущенко, Ив. Кал.
Задора, Еф. Дмитр.
Петренко, Ив. Троф.
Андрущенко, Анна Але-
ксѣев.

Андрущенко, Анна Арт.
Мазаратий, Фед. Харз.
Мазаратий, Фед. Карл.
Ковтуненко, Ак. Ром.
Ковтуненко, Ак. Ром.
Грубенко, Маркъ Фед.
Ратко, Нат.
Заяць, Маркъ Григ.
Заяць, Евд. Фирс.
Тищенко, Праск.
Горенко, Мел. Григ.
Чайченко, Ив. Мих.
Чайченко, Ив. Мих.
Брага, Фед. Парф.
Вдовиченко, Дар. Никл.
Безминъ, Аг. Никл.
Бурда, Юл. Ив.
Крыжановская, Алдра-
Гавр.

Гузъ, Дан. Ал-ев.
Хлишавка, Пант. Сем.
Бѣлявская, Нат. Троф.
Олейниченко, Гавр. Ар-
Станковичъ, Ив. Степ.
Станковичъ, Ив. Степ.
Ягодина, Тат. Никл.
Бурда, Андр. Ив.
Брижицкій, Феод. Ант.
Бурда, Ал-дра Конст.
Фальковская, Юл. Аф.
Бѣлявскій, Пим. Конст.
Берченко, Ал-ѣй Леон.
Игнатенко, Агаф. Никл.
Ковтуненко, Ак. Ром.
Гержановскій, Николаи
Пант.

Негоицкая, Мар. Алек-
сѣевна.
Баранскій, Гавр. Герас.
Чебащенко, Харит. Ил.
Баранскій, Вас. Гер.
Максимова, Феод. Фил.
Баранскій, Вас. Гер.
Баранскій, Вас. Гер.
Добровольскій, Филипп
Степ.

Бурда, Вас. Ив.
Бурда, Никл. Ив.
Гудзовская, Акул. Сам.
Зозуля, Мих. Меф.
Ковтуненко, Тат. Пел.
Ковтуненко, Ил. Ром.
Ковтуненко, Никл. Ром.
Ковтуненко, Анаст. Фе-
дор.
Шкоденко, Фед. Евд.
Шкоденко, Фед. Евд.
Одесское мѣшанское со-
словіе.
Алексѣевъ, Георг. Павл.

Алексѣевъ, Карп. Гр.
 Золодченко, Мар. Мих.
 Зозуля, Троф. Фил.
 Хоровайчикъ, Григорій
 Мат.
 Икопченко, Дар. Анд.
 Зяць, Ром. Мар.
 Ельманъ, Стан. Игн.
 Кенжеренко, Мих. Фе-
 дор.
 Франгопуло, Екат. Пет.
 Сльбопасенко, Леонтиі
 Иван.
 Лаврова, Агр. Ст.
 Иванъ, Ив. Вас.
 Качиони, Эм. Конст.
 Трибогосовъ, Кат. Па.
 Тугеленица, Мар. Никл.
 Тугеленица, Мар. Никл.
 Семеней, Мар. Кон.
 Сердюкова, Анаст.
 Томазанъ, Ив. Петр.
 Аляшка, Анд. Ив.
 Пеструевъ, Ив. Тим.
 Пеструевъ, Игн. Тим.
 Смѣльнюкъ, Ефимъ.
 Салушка, Никл. Игн.
 Соколенко, Никл. Кар.
 Соколенко, Степ. Кар.
 Исецкая, Агр. Ив.
 Сычкова, Феод. Эом.
 Зовченко, Ив. Як.
 Годулянь, Вас. Аф.
 Далишевъ, Ив. Гагр.
 Качешко, Бор. Еф.
 Ельманъ, Дув. Бен.
 Лазовская, Тат. Анд.
 Кобшукъ, Никита Евг.
 Кобшукъ, Никл. Никл.
 Алексѣевъ, Никл. Григ.
 Зяць, Дар. Ив.
 Латковскій, Прох. Евд.
 Латковская, Пел. Никл.
 Крайковскій, Андри
 Пантел.
 Кобановъ, Ив. Конст.
 Рубенко, Андри. Фед.
 Явиченко, Мих. Ром.
 Фригаутенко, Праск. Ст.
 Гонтуненко, Андри. Лук.
 Петриченко, Дар. Кир.
 Тисмоиченко, Як. Пав.
 Годешукъ, Вас. Мих.
 Воробьевъ, Ив. Петр.
 Сычовскій, Пав. Дзар.
 Ильинъ, Ив. Мак.
 Ильинъ, Мак. Ос.
 Годулянь, Ив. Аф.
 Майстренко, Григ. И.
 Семенъ.
 Доброжанскій, Дмитрій
 Порф.
 Лазовская, Евд. Мих.
 Лазовая, Соф. Зах.
 Зяць, Тер. Вас.
 Скаленко, Анаст. Григ.
 Складенко, Нат. Никл.
 Складенко, Дав. Григ.
 Николаева, Феод. Ни-
 кит.
 Саваль, Эм. Аф.
 Апелюшниская, Осолос.
 Тер.
 Аранки, Ирина Конст.

Загородникъ, Мар. Кир.
 Яценко, Мел. Игн.
 Козаченко, Фед. Стен.
 Алексѣевъ, Алдр.
 Бевзенко, Варв. Алдр.
 Апелюшинскій, Ал-ѣй
 Андри.
 Ильинъ, Мина Ос.
 Николаевъ, Конст. Кон.
 Николаевъ, Конст. Кон.
 Якобшукъ, Аг. Лук.
 Музыченко, Корн. Фед.
 Терземакъ, Петръ Ив.
 Терземакъ, Ст. Кир.
 Терземакъ, Дав. Спир.
 Франгопуло, Конст. Ах.
 Афанасьева, Над. Дмитр.
 Козаченко, Сем. Фед.
 Николаева, Варв. Никл.
 Андришченко, Вас. Ив.
 Майстренко, Дем. Вас.
 Ильинъ, Осипъ Миз.
 Ильина, Мина Осип.
 Ильина, Мина Осип.
 Жижжеренко, Анна Пав.
 Кравченко, Зах. Лян.
 Кравченко, Пел. Кир.
 Бондаренко, Пел. Тим.
 Валентинова, Варв. Аф.
 Франгопуло, Левт. Ахил.
 Ильинъ, Мина Осип.
 Леонасъ, Георг. Ив.
 Домениукъ, Клим. Тим.
 Лозинскій, Анд. Карп.
 Баранскій, Нест. Вас.
 Майстренко, Вас. Дем.
 Савельевъ, Петръ Ив.
 Майстренко, Ив. Тер.
 Зозуля, Ив. Вас.
 Зозуля, Ив. Дем.
 Зозуля, Вас.
 Зозуля, Вас. Ив.
 Терземакъ, Никл. Кир.
 Зозуля, Ос. Вас.
 Зозуля, Ос. Вас.
 Зозуля, Тим. Вас.
 Баранская, Нат.
 Зозуля, Петръ Вас.
 Егоровъ, Мих. Пал.
 Егорова, Секлен. Матв.
 Хмѣльнюкъ, Дюнисій
 Фомичъ.
 Хмѣльнюкъ, Еф. Ив.
 Хмѣльнюкъ, Еф. Ив.
 Годулянь, Акс. Афр.
 Тищенко, Дмитр. Алдр.
 Москаленко, Анна Сыс.
 Годулянь, Вас. Дмитр.
 Годулянь, Ив. Дмитр.
 Савке, Викт. Павл.
 Ивановъ, Ив. Степ.
 Терземакъ, Андри. Кир.
 Кулищевъ, Пав. Федос.
 Кухарева, Аг. Асап.
 Левчикъ, Нат. Кир.
 Майстренко, Вас. Дем.
 Майстренко, Вас. Дем.
 Горенко, Евд. Кон.
 Горенко, Феод. Андри.
 Ляшенко, Еф.
 Ляшенко, Еф.
 Гержановскій, Мат. Ти-
 моф.

Пройда, Аг. Троф.
 Пройда, Сем. Троф.
 Бутенко, Матр. Троф.
 Мезингера, Аг. Ар.
 Лушенко, Алдр. Еф.
 Тарасова, Юл. Андри.
 Куширенко, Ник. Ив.
 Ляшенко, Зах. Мак.
 Тищенко, Ирина Ст.
 Тищенко, Леонт. Фед.
 Рудой, Серг. Зах.
 Годулянь, Евд. Зах.
 Пичкуръ, Илья Григ.
 Пичкуръ, Петръ Григ.
 Лужанскій, Никита.
 Говорова Ефр. Мак.
 Говоровъ, Андри. Кир.
 Скарижинскій, Влад. За-
 хар.
 Врадій, Ирина Осип.
 Шведова, Ирина Ром.
 Якобшукъ, Евст. Сав.
 Лудинскій, Агаф. Ал-ѣй
 Клименко, Тер. Тим.
 Клименко, Матв. Там.
 Охременко, Фил. Евс.
 Волоховъ, Фед. Ром.
 Клименко, Карпъ Коя.
 Кулищевъ, Арс. Фил.
 Зяць, Агр. Макс.
 Рембергъ, Григ. Ив.
 Клименко, Влад. Петр.
 Клименко, Илья Кир.
 Кукашинь, Вас. Вас.
 Мазаракъ, Фил. Лук.
 Гребенюкъ, Мар. Гас.
 Абрамовъ, Мак. Як.
 Яковенко, Евст. Актм.
 Петриченко, Тер.
 Школенко, Нат. Вас.
 Школенко, Кондр. Григ.
 Лазовые, Конст. и Матв.
 Баранскій, Ив. Гер.
 Воробьевъ, Пав. Ил.
 Высицайло, Меф. Осип.
 Гержановскій, Ив. Рм.
 Гержановскій, Тим. Ем.
 Негошкая, Алдра Тим.
 Баранскій, Мих. Петр.
 Штанько, Ел. Вас.
 Якобшукъ, Ром. Евст.
 Хмѣльнюкъ, Дм. Еф.
 Хмѣльнюкъ, Мих. Гф.
 Добровольскій, Вас. Ив.
 Добровольскій, Ак. Фи-
 лип.
 Бабенко, Тим. Агаф.
 Шафиръ, Ар. Нух.
 Шпукъ, Пар. Кир.
 Майстренко, Сам. Вас.
 Майстренко, Акимъ Ив.
 Майстренко, Петръ Ив.
 Брага, Тим. Порф.
 Бондаренко, Мих. Сем.
 Воробьевъ, Ив. Чар.
 Бондаренко, Тат. Ем.
 Майстренко, Ст. Петр.
 Малановская, Аг. Троф.
 Мирюшиченко, Мутр.
 Музыченко, Кир. Корн.
 Музыченко, Пел. Зах.
 Музыченко, Прох. Ал.
 Константинова, Пелаг.
 Яков.

Шалитъ, Хана Ис.
 Зозуля, Ст. Ос.
 Зозуля, Фед. Дем.
 Диденко, Никита Юст.
 Тарховъ, Влад. Ив.
 Бондаренко, Петръ Тр.
 Иванова, Нина Ив.
 Складъ, Род. Карп.
 Грубенко, Мар. Алдр.
 Николаевъ, Ал-ѣй Фед.
 Савченко, Спир. Григ.
 Диденко, Петръ Ил.
 Станковичъ, Прох. Сем.
 Тримбачъ, Хар. Гавр.
 Станковичъ, Мит. Сам.
 Станковичъ, Юст. Сам.
 Зозуля, Куз. Дом.
 Николаевъ, Ал-ѣй Ник.
 Николаевъ, Ал-ѣй Ник.
 Николаевъ, Юст. Фед.
 Николаевъ, Юст. Фед.
 Поклонскій, Осипъ Ни-
 кол.
 Зайцевъ, Андри. Григ.
 Зозуля, Андри. Ив.
 Зозуля, Ив. Вас.
 Зозуля, Ив. Вас.
 Зозуля, Тим. Вас.
 Зозуля, Тим. Вас.
 Зозуля, Тим. Вас.
 Розень, Лева. Абр.
 Розень, Рув. Абр.
 Чайченко, Мих. Ром.
 Чайченко, Мих. Ром.
 Черевиченко, Ол. Кон.
 Мисулунъ, Фед.
 Гловацкій, Пав. Гавр.
 Алексѣевъ, Карпъ Григ.
 Гержановскій, Сергій
 Тим.
 Тимохина, Генр. Ив.
 Алексѣевъ, Мар. Пант.
 Алексѣевъ, Мар. Пант.
 Алексѣевъ, Мар. Пант.
 Зозуля, Петръ Вас.
 Зозуля, Петръ Вас.
 Зозуля, Петръ Вас.
 Зозуля, Евд. Фил.
 Кравченко, Марфа Аф.
 Еленевскій, Вас. Домин.
 Тацкая, Анаст. Эм.
 Морозова, Акул. Фед.
 Пеструевъ, Тим. Ост.
 Пеструевъ, Тим. Ост.
 Пеструевъ, Тим. Ост.
 Пеструевъ, Тим. Ост.
 Тодоровъ, Ил. Ал-ѣй
 Терземакъ, Вас. Пант.
 Терземакъ, Ив. Пант.
 Станковичъ, Никита.
 Станковичъ, Сем. Самс.
 Журинскій, Ал-ѣй Митр.
 Якопуло, Фед. Никл.
 Терземакъ, Кир. Вас.
 Терземакъ, Кир. Вас.
 Терземакъ, Никита Ни-
 кол.
 Годулянь, Андри. Афан.
 Годулянь, Андри. Афан.
 Годулянь, Андри. Афан.
 Коровникій, Лука Ив.
 Коровникій, Лука Ив.
 Станковичъ, Ив. Самс.
 Станковичъ, Зои

У. ЛАНДЕСМАНЪ.

Большой выборъ мужскаго, дамскаго, дѣтск. и форменнаго платья. ПРИЕМЪ ЗАКАЗОВЪ.

Улица Кодратенко, д. № 40. Тел. 5-76.

ЦѢНЫ ОПТОВЫЯ. Въ магазинѣ лифтъ.

Самойленко, Агр. Степ.
Терземанъ, Вас. Кир.
Старосельева, Ел. Мир.
Зозуля, Дмитр. Вас.
Кубышкинъ, Сем. Оом.
Петренко, Екат. Ант.
Терземанъ, Спир. Кир.
Годулянь, Сем. Афан.
Зозуля, Дем. Вас.
Зозуля, Дем. Вас.
Вольнскій, Ив. Ал-вев.
Вольнскій, Ив. Ал-вев.
Вольнскій, Вас. Ив.
Петренко, Ал-вй Троф.
ШекOLEнко, Викентій
Григ.
Кравченко, Ил. Андр.
Алексѣевъ, Ив. Григ.
Терземанъ, Ив. Конст.
Терземанъ, Пет. Илан.
Хмѣльнюкъ, Гавр. Еф.
Хмѣльнюкъ, Фил. Еф.
Гурская, Евд.
Гурскій, Влад. Стап.
Лиденко, Пант. Петр.
Никитенко, Мар. Тер.
Огоренко, Ив. Вас.
Пеструева, Дар. Зах.
Пеструевъ, Фед. Тим.
Скульковичъ, Никиф.
Сид.
Станковичъ, Ашиа.
Станковичъ, Григ. Сам.
Станковичъ, Иос. Стеф.
Станковичъ, Марія.
Станковичъ, Матр.

Малые Гомины хутора.

Уч. мир. судья—22.
Уч. полиц.—Дальницкій.
Уч. суд. слѣд.—15.

Пономаренко, Ив. Тр.
Малога, Вас. Фед.
Карпенко, Ив. Ив.
Досичъ, Дм. Лаз.
Свидерскій, Дан. Фил.
Свидерскій, Зин. Фил.
Разумнякъ, Троф. Пав.
Рыбаченко, Ив. Троф.
Лашенко, Сильв. Мих.
Рыбашащенко, Ав. Ф.
Пройданъ, Фед. Авт.
Иванцъ, Ив. Я.
Касьяновъ, Ив.
Рудещенко, Феод. Кир.
Сышюкъ, Ив. Вас.
Запорожець, Ром. Мих.
Запорожець, Ив. Дем.
Коржановскій, Ив. Л.
Стефановичъ, Мар. М.
Свидерскій, Ант. Дан.
Лотоцкій, Ив. Ив.
Раздоровичъ, Аф. Григ.
Нерзевскій, Матв. Ст.
Рудоманенко, Ал-др. М.
Марковскій, Ел. Ив.
Борченко, Мих. Ант.
Шестаковъ, Ал-др. Ив.
Письменный, Григ. Ив.

Поспшинченко, Андрей
Лук.
Конотопенко, Дм. Гр.
Конотопенко, Хар. Г.
Чернега, Дм. Лазр.
Недилько, Фед. Вас.
Вашко, Ис. Ал-вев.
Борейко, Сафр. Тим.
Чевганюкъ, Ст. Сав.
Письменный, Ив. Вас.
Письменный, Як. Ив.
Лосичъ, Анаст. Фед.
Присяженко, Евд. Сер.
Иванцъ, Ив. Як.
Рудоманенко, Ал-вй М.
Томашинская, Ир. Корн.
Пройданъ, Фед. Авт.
Мельниченко, Ст. Фед.
Зайченко, Ал-др. Як.
Зайченко, Ив. Як.
Пономаренко, Вас. Фил.
Пономаренко, Фед. Фил.
Пономаренко, Як. Фил.
Рыбодѣева, Матр. Иос.
Запорожець, Ив. Пах.
Запорожець, Кондр. Р.
Запорожець, Иос. Род.
Запорожець, Дм. Род.
Запорожець, Дм. Род.
Кравецкая, Ал-дра Зин.
Запорожець, Фед. Дем.
Кубикъ, Карпъ Петр.
Москаленко, Никиф. М.
Москаленко, Никиф. М.
Кучеренко, Кир. Степ.
Кучеренко, Ив. Карп.
Раздоровичъ, Ан. Лук.
Тивецкій, Никл. Никит.
Борченко, Ив. Ант.
Жалдженко, Ром. Авт.
Жаданенко, Фед. Авт.
Гораленко, Тим. Матв.
Лышенко, Тер. Григ.
Троянскій, Ант. Мих.
Троянскій, Лар. Семен.
Рудоманенко, Ал-др. П.
Рудоманенко, Ив. Петр.
Рыбашащенко, Як. Тр.
Рыбашащенко, Ав. Ф.
Рудоманенко, Алдръ М.

С. Нерубайское.

Уч. мир. судья—22.
Уч. полиц.—Дальницкій.
Уч. суд. слѣд.—15.

Св.-Вознесенской церкви
с. Нерубайска.

Панченко, Ер. Григ.
Лиденко, Ефр. Мих.
Гаркушенко, Вас. Кон.
Рыбашащенко, Нат. Роман.
Панченко, Григ. Фил.
Сафроновъ, Гер. Тар.
Борченко, Иос. Ант.
Лебедевъ, Пет. Тим.
Лукасенчикъ, Мих. Григ.
Рыбашащенко, Фил. Тр.
Корниенко, Евд. Ил.
Зоренко, Акил. Ис.

Запорожець, Троф. Ив.
Науменко, Вас. Ив.
Маслущъ, Исая и Анд-
стасія.
Одес. Гор. Кред. О-во.
Крыжановскій, Григор.
Эман.
Тачукъ, Тер. Степ.
Панченко, Фил. и-ки.
Запороженко, Ив.
Куликовъ, Вас. Евст.
Кучеровскій, Евг. Але-
ксандр.
Островскій, Вас. Конст.
Заменсатій, Пет. Алек-
сѣев.
Кальковъ, Алдръ Вас.
Зайченко, Пел. Кас.
Панченко, Фил. Фил.
Еременко, Григ. Лар.
Домбровскій, Лука Кир.
Бутенко, Як. Фед.
Панченко, Фил. Фил.
Чумаченко, Матр. Тим.
Панченко, Пар. Горд.
Чумаченко, Мар. Троф.
Панченко, Конст. Тим.
Корейво, Осипъ Викт.
Еременко, Григ. Ал-ев.
Шларцъ, Як. Шмуа.
Еременко, Фед. Фил.
Бутенко, Ив. Ив.
Бутенко, Ст. Ив.
Зутенко, Арс. Сер.
Артеменко, Феодосій
Александр.
Дашковскій, Вас. Як.
Клименко, Аг. Гав.
Комбія, Гаст. Эм.
Бѣлоусенко, Вас. Пет.
Дурманенко, Фед. Степ.
Касьяновъ, Як. Сем.
Артеменко, Дем. Кал.
Кисиленко, Григ. Гавр.
Бернардашн, Юл. Пет.
Ремизъ, Ив. Евстр.
Рудоманенко, Григ. Ад.
Чумаченко, Мел. Вас.
Остапенко, Конст. Ник.
Панченко, Конст. Григ.
Еременко, Вас. Фил.
Финогенъ, Макс. Ив.
Матиченко, Над. Павл.
Занка, Ил. Фед.
Голнищенко, Мих. Ан.
Финогенъ, Андр. Ив.
Калько, Григ. Аф.
Елагина, Пел. Дмитр.
Елагинъ, Мих. Павл.
Пономаренко, Ан. Еф.
Дьяченко, Пав. Фед.
Нерубайскій, Ал-вй Се-
мен.
Прибыльская, Мар. Пет.
Маклюковъ, Вас. Зах.
Костели, Никл. Сев.
Тараненко, Тим. Андр.
Андриященко, Ефимъ
Леонт.
Кравченко, Евст. Тер.
Бутенко, Ал-вй Ив.
Прибыльскій, Ив. Ер.
Бутенко, Ирина Иван.
Бутенко, Арс. Сер.

Бутенко, Митр. Фед.
Еатѣевъ, Кост. Дюм.
Фонъ-Юргенсонъ, Фр.
Карл.
Артеменко, Ив. Алдр.
Бутенко, Фед. Сер.
Водопъ, Ак. Матв.
Махненко, Ив. Павл.
Соколенко, Ник. Фил.
Клименко, Никита Пав.
Савченко, Ив. Мефод.
Гринчукъ, Пар. Иван.
Дьяченко, Андр. Фед.
Дьяченко, Ир. Вас.
Муренко, Вас. Вас.
Пономаренко, Елиф.
Машковъ, Ант. Куз.
Медерфъ, Елнз. Ив.
Бидженко, Куз. Тр.
Присяженко, Ник. Фед.
Пономаренко, Кон. Дав.
Артеменко, Вас. Еф.
Костелли, Никл. Сев.
Крохмаль, Фил. Ал-вев.
Великая, Ирина Мих.
Великій, Пет. Никиф.
Холоденко, Феод. Пав.
Холоденко, Нат. Оом.
Варшаненко, Иос. Горд.
Солодовъ, Евст. Григ.
Бабенко, Кир. Ив.
Бабенко, Кир. Ив.
Фидлеръ, Конст.
Артеменко, Ив. Алдр.
Сюринъ, Мар. Алдр.
Гринчукъ, Екат. Алдр.
Артеменко, Ив. Алдр.
Прокопенко, Кл. Алдр.
Стороженко, Ант. Фед.
Дьяченко, Агр. Ив.
Кашишевскій, Гр. Кон.
Соболевскій, Мат. Дем.
Кашишевскій, Конст. Як.
Кашишевскій, Конст. Як.
Кашишевскій, Конст. Як.
Стороженко, Матр. Д-
омиа.
Евтушенко, Никл. Дм.
Кудыменко, Мих. Гр.
Бѣловъ, Петръ Вас.
Кашишевскій, Кон. Як.
Баланова, Мар. Григ.
Бардахъ, Як. Іуд.
Соболевскій, Мат. Дем.
Соболевскій, Мат. Дем.
Давиденко, Як. Ив.
Варшанъ, Степ. Лук.
Варшанъ, Фед. Ис.
Кашишевскій, Ал-вй Як.
Осипенко, Андр. Петр.
Добровольскій, Тимоф.
Кашишевскій, Вас. Ал.
Бѣличенко, Евд. Кир.
Бутенко, Тер. Сер.
Степаненко, Ив. Авер.
Артеменко, Ив. Кален.
Кобяченко, Нат. Аван.
Троянченко, Акуд. Степ.
Орловъ, Серг. Вас.
Осипенко, Тим. Петр.
Клименко, Андр. Вас.
Дашковскій, Григ. О-
мич.

- Клименко, Ив. Сем.
 Рудоманенко, Тим. Ал.
 Соболевский, Ил. Мат.
 Клименко, Ирина Ив.
 Малюга, Григ. Мих.
 Кудыменко, Андр. Григ.
 Бабенко, Кир. Ив.
 Капшевский, Кон. Як.
 Баржанский, Мих. Ал.
 Соловьева, Ив. Матв.,
 и-ки.
 Менделевичъ, Левб. Аб.
 Малюга, Як. Мих.
 Ивановъ, Ив. Гавр.
 Сенаторовъ, Вас. Гер.
 Сотникова, Юст. Сем.
 Шапка, Илар. Еф.
 Михельсонъ, Марфа Ис.
 Мезенцель, Аадръ Мит.
 Баранский Петръ Фед.
 Антипа, Евст. Ил.
 Красовский, Каз. Клем.
 Сабъга, Нат. Павл.
 Забляцкая, Тат.
 Синичинъ, Серг. Аким.
 Папченко, Андр. Фил.
 Чумаченко, Тр. Петр.
 Чумаченко, Тр. Петр.
 Лозовая, Мар. Фед.
 Клименко, Тер. Гавр.
 Степаненко, Пел. Ив.
 Сулима, Леон. Ел.
 Лищенко Фед. Арг.
 Лозовский, Тих.
 Мезенцовъ, Митр. Ал.
 Давиденко, Степ. Вас.
 Осипенко, Серг.
 Кужель, Кир. Кондр.
 Елагинъ, Андр. Юсиф.
 Чумаченко, Фед. Ив.
 Черноморенко, Матрена
 Вас.
 Матвиенко, Плат. Сп.
 Капшевский, Конст. Як.
 Евтѣвъ, Наз. Дюм.
 Звонарева, Люб. Ив.
 Жуковский, Пет. Парф.
 Фолманъ, Як. Мошк.
 Артеменко, Мих. Кал.
 Степаненко, Дмит. Куп.
 Степаненко, Ив. Ав.
 Герардовъ, Влад. Никл.
 Занка, Мих. Фед.
 Звонарева, Нат. Ив.
 Синичахъ, Ант. Сав.
 Звонарева, Кладд. Ив.
 Головченко, Кал. Ант.
 Верингора, Ив. Троф.
 Баранский, Тим. Игн.
 Герардовъ, Никл. Дм.
 Герардовский, Петръ
 Мир.
 Помилуковскій, Петръ
 Мир.
 Петриченко, Фил. Люд.
 Понанда, Пав.
 Гудюковскіе, Петръ и
 Пав. Макс.
 Рымарчукъ, Анна Ив.
 Мезенцевъ, Дм. Алар.
 Михайловъ, Ник. Сил.
 Голищенко, Вас. Алар.
 Муренко, Матв. Вас.
 Куриченко, Андр. Ив.
 Берманъ, Симха Мошк.
 Антоенко, Дан. Спир.
- Костенко, Тат. Аф.
 Быличенко, Теоф. Фил.
 Малюга, Ив. Григ.
 Малюга, Варв. Григ.
 Дьяченко, Аг. Юс.
 Петриченко, Ив. Лог.
 Трегубенко, Кон. Мир.
 Черногора, Ник.
 Помилуковскій, Макс.
 Сем.
 Бѣлый, Макс. Кир.
 Мельниченко, Мат. Ив.
 Бѣлый, Фед. Кир.
 Бѣлый, Вас. Леонтьев.
 Нерубайский, Мих. Сем.
 Малюга, Ник. Еф.
 Барченко, Тим. Ант.
 Голищенко, Дм. Фил.
 Быховская, Ел. Ал.
 Бѣлова, Мар.
 Пономаренко, Ал-ѣй
 Афан.
 Дашковский, Ив. Фом.
 Дашковский, Макс. Як.
 Сандулова, Дом. Фом.
 Коханюкъ, Мих. Вас.
 Шнейвель, Нух. Ханм.
 Чевганюкъ, Гав. Лар.
 Прибыльская, Мар. Пет.
 Левичка, Ек. Анар.
 Стороженко, Ант. Фед.
 Евтѣвъ, Троф. Вас.
 Кавуенко, Юак. Гав.
 Мытнікова, Ольга Фед.
 Мытніковъ, Нест. Лог.
 Луденко, Фед. Арт.
 Кудытъ, Прох.
 Папченко, Ал-ѣй Алек-
 сѣв.
 Папченко, Григ. Фил.
 Папченко, Григ. Фил.
 Папченко, Дмитр.
 Папченко, Ив. Тер.
 Папченко, Анар. Фил.
 Папченко, Андр. Фил.
 Чевганюкъ, Маркъ Вен.
 Чумаченко, Ив. Ив.
 Заменсатій, Ив. Ал.
 Фурманенко, Фед. Степ.
 Бѣлоусенко, Андр. Пет.
 Крупенко, Ив. Горд.
 Кужель, Вас. Кир.
 Соколенко, Ник. Фил.
 Сороченко, Зах. Ив.
 Дѣвиченко, Ант. Аким.
 Павлець, Ант.
 Крыжановскій, Пет. Ле-
 онт.
 Прокопенко, Аалра.
 Артеменко, Мих. Вас.
 Прищепяко, Анна Гр.
 Мельниченко, Ив. Павл.
 Чевганюкъ, Вяч. Март.
 Титаренко, Ив. Евс.
 Пономаренко, Ив. Ив.
 Гаркуша, Юл. Ив.
 Кефала, Мих. Алар.
 Лошковичъ, Георг.
 Помилуковскій, Сем. Н.
 Чевганюкъ, Мар. Вен.
 Дашковский, Григ. Як.
 Трегубенко, Ст. Сем.
 Трегубенко, Ив. Сем.
 Мазуркевичъ, Онуф. Ф.
- Прибыльскій, Андр. Ал.
 Бѣлявскій Ив. Сем.
 Кудыменко, Григ. Ив.
 Голищенко, Вас. Мих.
 Артеменко, Еф. Кал.
 Биличенко, Сем. Фил.
 Носкова, Лук. Горд.
 Лозовичъ, Ефр. Юс.
 Нерубайская, Еф. Ив.
 Мельниченко, Нат. Григ.
 Муренко, Ир. Ал-ѣв.
 Доброжицкая, Матрена
 Кир.
 Верещенко, Тих. Тих.
 Верещенко, Вас. Тих.
 Лищенко, Ант. Ефр.
 Ременисъ, Изр. Арон.
 Дементенко, Вас. Алек-
 сѣв.
 Джумьга, Ив. Матв.
 Артеменко, Ив. Алар.
 Шкаринскій, Кир. Юст.
 Шевченко, Меф. Фед.
 Сахаровъ, Серг. Ал-ѣв.
 Гаркушенко, Гавр. Кон.
 Малюга, Пав. Григ.
 Крыжановскій, Гр. Тр.
 Волоховъ, Хар. Конст.
 Карпенко, Мар. Серг.
 Бѣлявскій, Мина Фом.
 Вайсбейнъ, Герц. Дан.
 Волоховъ, Лар. Конст.
 Гринчукъ, Ив. Мих.
 Задорожнюкъ, А. Н.
 Журинова, Анаст. Вас.
 Гр. Толстой, Мих. Мих.
 О-во гонеченія о боль-
 ныхъ дѣтяхъ въ
 Одессѣ.
 Гришита, Евд. Дем.
 Давиденко, Авул. Ге-
 расим.
 Давиденко, Вас. Мих.
 Давиденко, Вас. Мих.
 Давиденко, Теоф. Ив.
 Остапенко, Аалра Фил.
 Остапенко, Вас. Дмитр.
 Гавриловъ, Пав. Ал-ѣв.
 Глѣбова, Вѣра Дмитр.
 Фурманенко, Илья Фе-
 дор.
 Чевганюкъ, Анаст. Фом-
 мин.
 Голищенко, Евд. Павл.
 Голищенко, Флантъ
 Андр.
 Артеменко, Никл. Фод.
 Артеменко, Пав. Кал.
 Артеменко, Пав. Фодос.
 Артеменко, Стеф. Мих.
 Артеменко, Татьяна Ра-
 діон.
 Гачукъ, Фед. Степ.
 Титаренко, Пав. Евс.
 Титаренко, Степ. Евс.
 Ткаченко, Ив. Ал-ѣв.
 Пресницкая, Елис. Вас.
 Прибыльская, Нат. Ив.
 Козачекъ, Илья Петр.
 Корсакъ, Никл. Феликс.
 Верещенко, Тих. Тих.
 Троянненко, Никита Са-
 вельев.
- Фицогенова, Марфа Ми-
 хайл.
 Ашовскій, Ив. Мартын.
 Бабенко, Кузьма Андр.
 Вивчаренко, Григ. Да-
 нил.
 Вивчаренко, Дан. Афан.
 Вольшевскій, Олис. Ми-
 хайл.
 Пасиниченко, Вас. Се-
 вастьян.
 Пенко, Григорій Ив.
 Пенко, Серг. Ив.
 Пономаренко, Марія
 Ефим.
 Калюбинъ, Ив. Ал-ѣв.
 Васпаенко, Фед. Гавр.
 Клименко, Дюм. Андр.
 Клименко, Степ. Никит.
 Чевганюкъ, Евд. Андр.
 Чевганюкъ, Пав. Ларіон.
 Чевганюкъ, Як. Венед.
 Голищенко, Адамъ Вас.
 Голищенко, Вас. Андр.
 Голищенко, Ив. Вас.
 Голубенко, Екат. Аким.
 Еременко, Троф. Лар.
 Жданенко, Никл. Ант.
 Сотникова, Степ. Арт.
 Створоженко, Матрена
 Дюмидон.
 Тараненко, Вас. Тим.
 Топоръ, Марія Петр.
 Дейченко, Дарія.
 Дуднікова, Екатер. Ва-
 сильевна.
 Шандабура, Мих. Евс.
 Эбельгардъ, Никл. Авт.
 Яворскій, Ив. Лаврент.
 Соколенко, Пав. Ник.
 Чумаченко, Стеф. Петр.
 Малевичъ, Надежда.
 Савченко, Дмитр. Ив.
 Евтѣвы, Н. и С. Дем.
 Дурманенко, Илья Фе-
 дор.
 Илавицъ, Левъ Конст.
 Ишеничъ, Калин. Павл.
 Бабичевъ, Фед. Андр.
 Савченко, Ив. Ив.
 Сербуловъ, Никл. Петр.
 Михѣвъ, Ив. Анарїан.
 Мытніковъ, Сид. Ил.
 Нужииченко, Ант. Иль-
 ичъ.
 Борисенко, Андрей Як.
 Бѣлый, Фодоръ Леонт.
 Ваксъ, Анна Ханм.
 Мигковъ, Триф. Дмитр.
 Пономаренко, Мих. Епи-
 фан.
 Евтѣвъ, Ал-дръ Дюм.
 Евтѣвъ, Вас. Вас.
 Евтѣвъ, Самуилъ Пі-
 омидов.
 Елагинъ, Иванъ Павл.
 Ждановъ, Леонидъ Ар-
 сеньев.
 Жуковский, Як. Франц.
 Малюга, Ирина, Троф.
 Пономаренко, Пет. Аф.
 Пономаренко, Як. Фил.
 Бабиченко, Евд. Сид.
 Балабенко, Домн. Ад.

У. ЛАНДЕСМАНЪ.

Большой выборъ мужского, дамского, дѣтск. и форменнаго платья. ПРИЕМЪ ЗАКАЗОВЪ.

Улица Кондратенко, д. № 40. Тел. 5-76.

ЦѢНЫ ОПТОВЫЯ. Въ магазинѣ лифтъ.

Баданенко, Конст. Анд.
Варигинъ, Вас. Лукичъ.

Сухой лиманъ.

Уч. мир. судьи—7.
Уч. полиц.—Дальницікій.
Уч. судебн. слѣд.—15.

Муравскій, Пав. Петр.
Черный, Тим. Иван.
Кумпона, Пет. Як.
Кумпона, Георг. Як.
Кумпона, Ол. Пет.
Драпаченко, Георг. Гр.
Кумпанъ, Мар. Вас.
Даниленко, Мих.
Малевадный, Фед. Сем.
Коломійченко, Гр. Анд.
Кумпанъ, Як. Ил.
Бакалова, Мар. Дмитр.
Прокопнюкъ, Спир. Дм.
Кумпона, Анд. Сав.
Кумпона, Макс. Ил.
Кумпона, Онис. Ил.
Кумпона, Сав. Ил.
Кумпона, Степ. Сав.
Прокопнюкъ, Алексѣй
Дем.

Бакаловъ, Карпъ Авр.
Кунтанъ, Горг. Як.
Шаміонъ, Вас. Зах.
Шаміонъ, Леонт. Зах.
Шаміонъ, Тим. Зах.
Шаміонъ, Тим. Зах.
Даниленко, Мар. Петр.
Тарасенко, Вас. Аф.
Тарасенко, Вас. Як.
Тарасенко, Макс. Вас.
Демченко, Ив. Ом.
Иноземцевъ, Викт. Вас.
Ткаченко, Ив. Ив.
Ткаченко, Ирина Григ.
Филимонова, Екат. Але-
ксѣевна.

Работа, Ирина Григ.
Ткаченко, Георг. Ив.
Корниенко, Ефр. Зах.
Мироненко, Ив. Григ.
Руденко, Праск. Зах.
Мейлентренко, Фад. Еф.
Баронъ, Ив. Франц.
Баронъ, Мих. Франц.
Каменко, Ал-ѣй Троф.
Каменко, Григ. Троф.
Рѣзникъ, Пант. Ив.
Нейманъ, Фед. Алдр.
Поплавскій, Андр. Ив.
Паненко, Matr. Мих.
Паненко, Степ. Арт.
Тарутинъ, Кон. Ал-ѣев.
Крыжановскій, Сергѣй
Емел.

Крыжановскій, Тим. Ем.
Горбенко, Аф.
Куделькинъ, Николай.
Куделькинъ, Андр. Ник.
Куделькинъ, Фед. Никл.
Кибрикъ, Ушеръ Уш.
Нейманъ, Ол. Львовна.
Бурда, Дар. Сем.
Бурда, Вас. Сем.
Баронъ, Вас.

Баронъ, Екат. Исид.
Гейрихъ, Пав. Адам.
Гейрихъ, Пав. Павл.
Гейрихъ, Сем. Мих.
Гейрихъ, Як. Адамов.
Гейрихъ, Ив. Мих.
Гейрихъ, Анд. Адам.
Иноземцова, Matr. Анд.
Даниленко, Магд. Фриг.
Бакаловъ, Як. Сем.
Даниленко, Ив.
Даниленко, Никл.
Даниленко, Серг. М.
Бобошко, Як. Корн.
Черный, Серг. Тим.
Игнатенко, Ив. Игн.
Демченко, Ат. Пант.
Коваленко, Екат. Зах.
Лаптевъ, Яковъ Григ.
Прокопнюкъ, Дм. Дем.
Таранова, Вѣра Серг.
Гоникбаргъ, М. Иоз.
Барбалатъ, Мати.

Виртъ, Алдръ Леон.
Паненко, Степ. Зах.
Порфенюкъ, Мел. Ром.
Волынецъ, Арх. Як.
Коваленко, Праск. Ем.
Ткаченко, Сав. Ив.
Лаптевъ, Мих. Вас.
Ткаченко, Мих. Ив.
Виртъ, Ом. Леоп.
Сандулякъ, Аф. Имар.
Лаптевъ, Фед. Вас.
Ткаченко, Никл. Вас.
Ткаченко, Тат. Гавр.
Мартусевичъ, Андр. И.
Ткаченко, Триф. Вас.
Даниленко, Ал-сѣй.
Коломійченко, Рад. О.
Лаптевъ, Ив. Григ.
Даниленко, Андр.
Леонтьевъ, Гавр. Ив.
Паненко, Ал-сѣй Степ.
Мармусевичъ, Владим.
Арсент.

Ярошеничъ; Ел. Мих.
Сорока, Зах. Пант.
Даниленко, Влад. Ив.
Леонтьевъ, Иоах. Ив.
Ушканова, Варв. Мих.
Лысовъ, Фед. Вас.
Шабленко, Акул. Ил.
Паненко, Ив. Мих.
Степановъ, Вас. Из.
Хіони, Феодос. Данил.
Мармусевичъ, Елеп.
Лаптевъ, Степ. Вас.
Шабленко, Акул. Ил.
Школенко, Кондратъ
Григ.

Стьожокъ, Степ. Ив.
Дашленко, Ег. Фед.
Виртъ, Леоп. Леоп.
Паненко, Ив. Степ.
Ткаченко, Георг. Ив.
Ярошеничъ, Егоръ М.
Майстренко, Никиф.
Фед.

Коломійченко, Иванъ
Оом.
Горбенко, Нат. Ив.
Гуревичъ, Иос. Алдр.
Мармусевичъ, Ив. Ив.

Гедеримъ, Проф. Фед.
Парфенюкъ, Фед. Сст.
Булькоріусъ, Вл. Кон.
Михайловъ, Фед. Мих.
Паненко, Вас. Мих.

Село Татарка.

Уч. мир. судьи—7.
Уч. полиц.—Дальницікій.
Уч. судебн. слѣд.—15.

Ижа, Вас. Ир.
Ижа, Никл. Алдр.
Деканскій, Вас. Вас.
Деканскій, Ив. Конст.
Деканскій, Степ. Григ.
Державенко, Афан. Пет.
Зуйвиченко, Сав. Ив.
Пуйтецки, Мати. Дим.
Черный, Вас. Иван.
Майдановская, Анаст.
Никит.

Ижа, Дмитр. Алдр.
Чумаченко, Ив. Гавр.
Майдановская, Степан.
Троф.

Куценко, Мар. Дмитр.
Чумаченко, Петръ Нест.
Чумаченко, Афан. Нест.
Логинова, Як. Куз., и-ки.
Савицкая, Мар. Сем.
Бѣлая, Дар. Кас.
Кузьменко, Нат. Ив.
Лупашевская, Мар. За-
хар.

Марсусевичъ, Дмитрій
Влад.
Успенской церкви сел.
Татарки.

Латоцкій, Вард. Никл.
Козубавъ, Степ. Троф.
Чумаченко, Никл. Вас.
Притаула, Matr. Ив.
Лысакъ, Вас. Ал-ѣев.
Хоменко, Зин. Вас.
Сандулякъ, Оома Лар.
Кухляренко, Вл. Петр.
Рябохлысть, Троф. Гр.
Рябохлысть, Зах. Гр.
Афачасенко, Титъ Пет.
Негошская, Пел. Дмитр.
Дюрдіевъ, Сав. Дан.
Львова, Марфа Леонт.
Львовъ, Вас. Ефим.
Львовъ, Ал-ѣй Гавр.
Садовый, Сем. Иос.
Малиновскій, Ив. Фед.
Малиновскій, Мих. Гер.
Капишевская, Ксен.
Шуменко, Пел. Прок.
Шуменко, Сел. Петр.
Хмарюкъ, Ив. Макар.
Хмарюкъ, Иванъ и Ва-
сил. Макар.

Гавриленко, Варв. Ст.
Байласкуль, Григ. Мар.
Николаевъ, Вас. Паал.
Николаевъ, Гер. Пав.
Дюрдіевъ, Ив. Дан.
Байласкуль, Ив. Ларіон.
Заторскій, Терент. Ив.
Щебинъ, Ал-ѣй Ив.

Майстренко, Гл. Сам.
Кузуболь, Мих. Никл.
Хмарюкъ, Димитр. Мак.
Хмарюкъ, Ив. Макс.
Брижатая, Дар. Ефим.
Кумпанъ, Ив. Ив.
Крыжановскій, Евген.
Иван.

Макарчукъ, Вас. Степ.
Макарчукъ, Фед. Степ.
Вдовиченко, Ил. Мих.
Бѣлая, Анд. Сав.
Хоменко, Фед. Вас.
Кришинецкая, Ефр. Се-
мен.

Кришинецкая, Екат. Ив.
Лебедевъ, Ив. Ив.
Нагорный, Гавр. Авдр.
Нагорный, Гавр. Андр.
Кузьмина, Ефр. Леонт.
Хмарюки, Ив. и Петръ
Гавр.

Крамаренко, Дар. Ил.
Савченко, Ефим. Сав.
Бажанъ, Нат. Мих.
Бажанъ, Петръ Евд.
Заболотный, Никифоръ
Харит.

Лысакъ, Ефр. Ал-ѣев.
Замковенко, Мих. Сем.
Елкинъ, Вас. Никит.
Елкинъ, Григ. Осип.
Семеново, Сем. Сав.
Марсусевичъ, Ив. Дм.
Марсусевичъ, Фед. Дм.
Сабченко, Троф. Ром.
Телеганъ, Ив. Ив.
Петровъ, Цим. Сем.
Войтенко, Никл. Клемен.
Ляшенко, Монс. Паал.
Макарчукъ, Ил. Степ.
Кумпанъ, Анд. Иван.
Кумпанъ, Анд. Иван.
Черный, Никл. Вас.
Кришинецскій, Кар. Вас.
Любашевскій, Ив. Григ.
Хмарюкъ, Вас. Мих.
Хмарюкъ, Вас. Дем.
Прокоповичъ, Алексан
Ильин.

Кудяничъ, Иос. Иос.
Негошскій, Лзон. Уст.
Макарчукъ, Степанъ
Яков.

Голошанъ, Мих. Троф.
Макарчукъ, Ил. Степ.
Сабченко, Кир. Мих.
Левинскій, Мих. Тер.
Безятыи, Ив. Вас.
Гузикъ, Праск. Вас.
Григорьевъ, Степ. Сид.
Рысакъ, Вас. Ив.
Бутенко, Ал-ѣй Григ.
Хмарюкъ, Дмитр. Зин.
Параманчукъ, Фед. Ив.
Твердохлѣбовъ, Деод.
Пант.

Степюковъ, Ив. Леон.
Твердохлѣбовъ, Миха-
иль Мих.
Брижатаи, Ник. Моис.
Брижатаи, Тим. Магд.
Брижатаи, Андр. Моис.
Черняховъ, Никл. Никл.

- Волошавенко, Дан. Федор.
 Черняховъ, Мих. Никл.
 Черняховъ, Мих. Никл.
 Богдановъ, Авкс. Тим.
 Подвиженская, Кс. Никл.
 Порляничукъ, Пав. Мих.
 Шевченко, Мих. Лавр.
 Безпятий, Зах. Алекс.
 Мальченко, Ил. Іос.
 Мальченко, Коа. Іос.
 Твердохлѣбовъ, Яковъ Пант.
 Твердохлѣбовъ, Захар. Пант.
 Ижа, Евд. Фед.
 Ижа, Екат. Сем.
 Наумова, Алдръ Никл.
 Демьяничукъ, Митр. Анд.
 Зилинскій, Ем. Осип.
 Дмитренко, Мар.
 Злобичка, Тат. Григ.
 Иванченко, Ефр. Ил.
 Драбченко, Куа. Леонт.
 Духовская, Нат. Эм.
 Кадисниченко, Пет. Кал.
 Байзалеуль, Мел. Ал.
 Киримоченко, Дим. Вас.
 Байласкулъ, Фед. Мар.
 Клименко, Ем. Тим.
 Бакалова, Мар. Дан.
 Бакаловъ, Анд. Сем.
 Барбалатъ, Абр. Пинх.
 Коваль, Мар. Алдр.
 Коваль, Як. Пант.
 Барбалатъ, Берко-Гер. Пинх.
 Мальченко, Дмитр. Дан.
 Корниенко, Петръ Аф.
 Камаренко, Аф. Іос.
 Крамаренко, Афан. Пет.
 Крамаренко, Макс. Пет.
 Крапивный, Мих. Гавр.
 Курдасовъ, Анд. Степ.
 Кухляренко, Фед. Тих.
 Поддучная, Иад. Гавр.
 Кучеренко, Куз.
 Пинхкинъ, Ил. Ил.
 Кучеренко, Мих. Авр.
 Лебедевъ, Арт. Ил.
 Лысакъ, Дмитр. Ил.
 Лысакъ, Ефр. Як.
 Литвинъ, Дан. Як.
 Додоуло, Гавр. Спир.
 Брикатый, Макс. Стеф.
 Розень, Мойс. Абр.
 Лупальевскій, Нест. Федор.
 Брикатая, Мир. Алекс.
 Лашенко, Георг. Никл.
 Брыкатый, Пет. Степ.
 Манго, Троф. Конст.
 Барбалатъ, Шм. Пинх.
 Вальченко, Сем. Фед.
 Вафья, Конст. Никл.
 Марпусъ, Влад. Никт.
 Романовскій, Иги. Ант.
 Вдовиченко, Дмит. Мак.
 Черняховъ, Мих. Никл.
 Рядченко, Ил. Мел.
 Згуйваченко, Ил. Сельн.
 Ержевъ, Лавр. Сав.
 Сарасинъ, Варв. Влад.
 Силла, Ант. Георг.
- Мармулевичъ, Кон. Арс.
 Силла, Ил. Георг.
 Лашенко, Ил. Вас.
 Майдановичъ, Зах. Ст.
 Базелевичъ, Никол. Еф.
 Чумаченко, Конст. Ил.
 Бѣлобрицкая, Мел. Як.
 Коваленко, Гер. Арт.
 Чумаченко, Кон. Леонт.
 Вдовиченко, Ульяна Гр.
 Бѣлобрицкій, Петръ Ил.
 Вышинскій, Іос. Вип.
 Силла, Степ. Ил.
 Воложенко, Ал-ѣй Данил.
 Мойдановскій, Мойс. Ст.
 Ковленко, Ел. Мих.
 Мальченко,
 Заторская, Пел. Ил.
 Врублевская, Мар. Никл.
 Згуйваченко, Ил. Ил.
 Богдановъ, Вас. Лук.
 Георги, Георг.
 Сосна, Пет. Наум.
 Чумаченко, Митр. Пет.
 Богдановъ, Леонт. Лук.
 Чумаченко, Праск. Ил.
 Чумаченко, Тат. Сав.
 Швецъ Пак. Іуст.
 Станкова, Пел. Лар.
 Стефанъ, Еф. Петр.
 Георги, Нат. Конст.
 Стышковъ, Вас. Ант.
 Твердохлѣбовъ, Ил. Як.
 Марсупевичъ, Фед. Пинх.
 Шевченко, Гуляна.
 Ткаченко, Георг. Ил.
 Марышенко, Мат. Сем.
 Юхимунъ, Матр. Евгр.
 Байласкулъ, Кнст.
 Муран, Марфа Сав.
 Николаевъ, Сев. Вас.
 Твердохлѣбовъ, Семень-Георги, Николай.
 Георги, Степ.
 Тимонова, Людм. Дан.
 Николаевы, Ил. и Пав.
 Нимиченко, Праск. Сем.
 Георги, Фед.
 Галоцанъ, Вас. Як.
 Параховскій, Фран. Ст.
 Григорьевъ, Ал-ѣй Кас.
 Θεодоритъ, Пел. Павл.
 Θεодори, Конст. Ил.
 Θεодори, Конст. Степ.
 Богдановъ, Макс. Лук.
 Филиповъ, Алдръ Ст.
 Богдановъ, Фид. Лук.
 Державенко, Степ. Пет.
 Дюрдѣвъ, Анд. Сав.
 Харола, Іоан. Мойс.
 и-кт.
 Поваръ, Коандр. Ил.
 Брикатый, Ил. Стеф.
 Конельскій, Іос. Льв.
- Село Усатово.**
 Уч. мир. судья—18.
 Уч. полиц.—Дальницкій.
 Уч. судебн. слѣд.—Іл.
 Балашевъ, Пет. Ил.
- Кремзюкъ, Троф. Фед.
 Кремзюкъ, Алдръ Павл.
 Коханенко, Зах.
 Вернедубъ, Стеф. Агаф.
 Харитоновъ, Баса-Хана.
 Береговенко, Агр. Тар.
 Береговенко, Иги. Пет.
 Коханенко, Вас. и Тим.
 Кремзюкъ, Он. Фед.
 Кремзюкъ, Сид. Фед.
 Дынна, Ол. Дав.
 Величко, Арт. Сем.
 Дмитренко, Гер.
 Ланда, Фед. Вас.
 Голубенко, Дмитр. Як.
 Волянский, Мих. Павл.
 Бондаренко, Іос. Алек.
 Полещученко, Вас. Ан.
 Полещученко, Вас. Ан.
 Джусъ-Даниленко, Лог. Иван.
 Тачукъ, Арх. Іос.
 Доброжицкій, Ил. Евст.
 Колисниченко, Михаилъ Савел.
 Дементенко, Пав. Ил.
 Бовжученко, Як. Вас.
 Перепелца, Нат. Онис.
 Кремзюкъ, Влад. Он.
 Волянский, Ем. Мих.
 Малага, Ксен. Спир.
 Волянский, Дмитрій Мих.
 Розень, Фани Іар.
 Темошенко, Ил. Якова.
 Волянский, Ил. Мих.
 Волянский, Троф. Пав.
 Волянский, Зах. Наз.
 Кучеренко, Ил. Карл.
 Присовская, Ел. Анд.
 Тачукъ, Григ. Іос.
 Полещученко, Гр. Ант.
 Полщукъ, Афан. Григ.
 Шульгинъ, Фед. Он.
 Молога, Мойс. Мойс.
 Молога, Алдръ Леонт.
 Молога, Григ. Арх.
 Шамраенко, Пел. Леон.
 Молога, Ксен. Спир.
 Телющенко, Ил. Ил.
 Телющенко, Ил. Яков.
 Телющенко, Ил. Яков.
 Телющенко, Арт. Як.
 Ридзюновскій, Ил. Вас.
 Вернетъ, Эри. Фабр.
 Шаповаленко, Вас. Ник.
 Бонченко, Ил. Вас.
 Бойченко, Прок. Вас.
 Бойченко, Прок. Вас.
 Деймекъ, Дозна Осип.
 Гайдаенко, Як. Ил.
 Соколова, Екат. Троф.
 Васильевъ, Ил. Макс.
 Григоренко, Ефр. Пет.
 Лужанскій, Іос. Лук.
 Лужанскій, Мих. Лук.
 Грондаская, Мар. Леон.
 Бовжученко, Нат. Ил.
 Васильевъ, Мак. Вас.
 Олейниковъ, Ан. Карл.
 Де-Шиллеръ, Елена.
 Баумштейнъ, Мих. Бор.
 Деляткина, Нат. Ил.
- Москаленко, Ил. Яким.
 Москаленко, Соф. Як.
 Москаленко, Фид. Як.
 Швачукъ, Ден. Григ.
 Дьяченко, Фид. Ерем.
 Мельниченко, Мат. Θεодос.
 Иванченко, Дм. Іос.
 Яременко, Григ. и Іоан. Θεом.
 Бовжученко, Ил. Вас.
 Карменко, Мар. Алекс.
 Одесской Мѣщанской Управы.
 Гельфандтъ, Абр. Сем.
 Клименко, Ол. Як.
 Клименко, Ил. Іос.
 Клименко, Як. Іос.
 Писанюкъ, Варв. Фед.
 Карисбергъ, Христ. Як.
 Карисбергъ, Харитина Як.
 Пудронъ, Нат. Як.
 Глушаковъ, Митр. Ил.
 Фриландъ, Як. Леон.
 Мохрикъ, Флор. Як.
 Сѣдлецкая, Ан. Прок.
 Сѣдлецкій, Мих. Як.
 Зюзанскій, Ник. Григ.
 Дейликъ, Петръ Як.
 Самборскій, Вас. Степ.
 Самборскій, Серг. Серг.
 Самборскій, Серг. Серг.
 Самборская, Марія Моисеевна.
 Бѣлинская, Дар. Подтик.
 Андрусенко, Гер. Вас.
 Ики Іоан. Руссь.
 Фесенко, Маркъ Фед.
 Фесенко, Маркъ Фед.
 Фесенко, Конст. Фед.
 Фесенко, Ил. Фед.
 Фесенко, Вас. Фед.
 Фесенко, Сав. Коандр.
 Вернедубъ, Ил. Агаф.
 Молога, Алдръ Леон.
 Фесенко, Ил. Спир.
 Самборскій, Пав. Вас.
 Скалевскій, Афан. Сав.
 Грубенко, Іул. Кори.
 Лашовскій, Ил. Конст.
 Бѣлоусенко, Вас. Ил.
 Рудниченко, Дмитр. Як.
 Фесенко, Леонт. Никит.
 Фесенко, Сельн. Коандр.
 Фуркевичъ - Кучеренко, Иванъ.
 Баранскій, Як. Фид.
 Баранскій, Як. Фид.
 Фуркевичъ - Кучеренко, Викт. Сем.
 Волченко, Мих. Иван.
 Волченко, Евг. Иван.
 Волченко, Мих. Иван.
 Волченко, Коандр. Ил.
 Бѣлявскій, Ил. Сем.
 Буртненко, Лар. Ил.
 Дейликъ, Ил. Іоан.
 Дейликъ, Пав. Троф.
 Мельниченко, Ант. Сем.
 Мельниченко, Ем. Сем.
 Мельниченко, Ил. Сем.
 Мельниченко, Ил. Сем.
 Мельниченко, Фед. Сем.

У. ЛАНДЕСМАНЪ.

Улицы Кондратенко, д. № 40. Тел. 5-76.

Большой выборъ мужского, дамского, дѣтск. и форменного платья. ПРИЕМЪ ЗАКАЗОВЪ.

ЦѢНЫ ОПТОВЫЯ. Въ магазинѣ лифтъ.

Кучерявскій, Фин. Пав.
 Куриленко, Григ. Варф.
 Иванченко, Феод. Кон.
 Иванченко, Феод. Кон.
 Иванченко, Влад. Кон.
 Иванченко, Вас. Кон.
 Терентьевъ, Прок. Ром.
 Терентьевъ, Спир. Ром.
 Терентьевъ, Як. Ром.
 Бугаенко, Анд. Григ.
 Бугаенко, Ром. Григ.
 Коваленко, Фед. Фед.
 Чумаць, Алекс. Никол.
 Черноморченко, Сид. Кирил.
 Чумаченко, Ем. Мих.
 Скалевская, Гаврил.
 Чичиленко, Ал-фн. Прок.
 Святицкий, Из. Марк.
 Лозенко, Матр. Фом.
 Трубочанновъ, Як. Вас.
 Бѣлая, Іудьяна: Григ.
 Кучеряваго, Яв., и-ки.
 Теляшченко, Ефр. Ив.
 Старченко, Осипъ Вас.
 Красноходъ, Мак. Мак.
 Пашковъ, Ив. Вас.
 Пашковъ, Ив. Макс.
 Пашковъ, Ив. Мих.
 Шафиръ, Ар. Нух.
 Пашковъ, Анд. Фед.
 Пашковъ, Маркъ Вас.
 Пашковъ, Ив. Мих.
 Майстренко, Сем. Хар.
 Чернявскій, Сем. Вас.
 Сидерскій, Алекс. Дан.
 Бѣлый, Никита Игн.
 Джура, Ил. Петр.
 Гончаренко, Тат. Фал.
 Братковъ, Никиф. Ан.
 Братковъ, Степ. Анд.
 Брейтовъ, Фил. Анд.
 Буртненко, Евс. Ил.
 Буртненко, Март. Ил.
 Буртненко, Март. Ил.
 Вайсбейтъ, Гершъ Дав.
 Семеско, Гр. Ильичъ.
 Блажчукова, Мар. Ив.
 Блажчуковъ, Маркъ Ив.
 Блажчуковъ, Сам. Пет.
 Гончаренко, Ан. Григ.
 Стариченко, Мих. Осип.
 Баранская, Лук. Игн.
 Крижановская, Екат. Як.
 Братковъ, Мир. Лавр.
 Гончаренко, Вас. Сем.
 Трубочанновъ, Ив. Мих.
 Трубочанновъ, Маркъ Мих.
 Трубочанновъ, Ст. Ил.
 Кудашенко, Ив. Ив.
 Стариченко, Ал-фн. Фед.
 Трусовъ, Петръ Сид.
 Лисунова, Марфа Тер.
 Лашовскій, Конст. Кон.
 Бѣлденко, Фед. Степ.
 Бѣлденко, Фед. Степ.
 Бѣлденко, Осип. Степ.
 Пархоненко, Серг. Мойс.
 Фесенко, Никита Степ.
 Чумаць, Вас. и Мих.
 Ивач.
 Павденко, Ив. Кир.
 Пархоненко, Мел. Ис.

Чумаць, Мих. Ив.
 Драченко, Тим. Лавр.
 Розенъ, Ив. Вас.
 Тесденко, Григ. Фед.
 Нисшвенко, Никл. Фок.
 Бойченко, Ксен. Дан.
 Руденко, Тим. Степ.
 Буртненко, Елена Парф.
 Трусовъ, Исид. Мих.
 Трусовъ, Никл. Мих.
 Парфенокова, Ир. Як.
 Кухаренко, Никиф. Роман.
 Чепурненко, Алдръ П.
 Попова, Вѣра.
 Криленко, Пав. Варф.
 Красноходъ, Ив. Арс.
 Голова, Агриф. Никл.
 Семченко, Анаст. Мих.
 Семченко, Григ. Мих.
 Поповъ, Спир. Ефр.
 Поповъ, Петръ и Ив. Парф.
 Крижановскій, Вас. Як.
 Пашковъ, Вас. Иван.
 Пашковъ, Дан. Ив.
 Пашковъ, Дмитр. Ив.
 Пашковъ, Смирн. Ив.
 Попова, Тат. Фил.
 Криворучка, Гет. Фил.
 Жекова, Дар. Петр.
 Буртненко, Матр. Фед.
 Шехтеръ, Аар. Морд.
 Паковъ, Евс. Ілат.
 Фурманенко, Фил. Никол.
 Фурманенко, Фил. Никол.
 Якименко, Ив. Вас.
 Якименко, Мих. Вас.
 Чумаць, Григ. Ив.
 Оникбергъ, Моис. Іоз.
 Филъ, Мойс. Нафт.
 Дунаевъ, Порф.
 Темощенко, Сав. Тим.
 Кириленко, Пав. Варф.
 Кириленко, Пав. Варф.
 Теляшченко, Петръ Гр.
 Скалевскій, Мар. Анд.
 Трушевскій, Ром. Онуф.
 Теляшченко, Удьяна Як.
 Черноморченко, Матвій Сид.
 Пашковъ, Влад. Фом.
 Кучерявий, Леон. Фед.
 Куриленко, Ил.
 Гойденко, Пав. Петр.
 Гойденко, Дан. Наз.
 Гойденко, Сав. Наз.
 Дунаева, Акед. Анд.
 Лозенко, Петръ Фом.
 Фесенко, Порф. Сав.
 Иванченко, Мих. Григ.
 Бѣлещай, Сем. Ив.
 Конаева, Мар. Добр.
 Добровольскій, Никол. Ос.
 Иванченко, Анд. Іос.
 Иванченко, Степ.
 Иванченко, Феола. Мих.
 Клименко, Агр. Прок.
 Клименко, Аф. Як.
 Клименко, Викт. Дм.
 Шевченко, Алдръ Анд.

Шевченко, Ир. Ник.
 Шевченко, Ирина Як.
 Шевченко, Феола. Як.
 Конаева, Домна Іоан.
 Трубочанновъ, Дан.
 Трубочанновъ, Ив. Аар.
 Волченко, Из. Степ.
 Гудзенко, Ив. Дмитр.
 Руденко, Сем. Конст.
 Москаленко, Куз. Фил.
 Гузенко, Пала.
 Брашковъ, Сер. Серг.
 Поповъ, Леонт. Спир.
 Филъ, Мойс. Нафт.
 Фуркевичъ - Кучеренко, Дем.
 Голубова, Ирина Алекс.
 Падалка, Вас. Ив.
 Делинскій, Николта Григ.
 Кабанченко, Лука Мака.
 Карлюковскій, Фед. Ив.
 Доброжицкій, Сем. Ев.
 Руденко, Фекла Ос.
 Домъ Евр. кладбища.
 Гаркуша, Домн.
 Фуркевичъ - Кучеренко, Фил.
 Пархоменко, Алекс. Михайл.
 Пархоменко, Лука Мих.
 Снятинская, Акул. Прок.
 Буртненко, Мар. Як.
 Якименко, Мир. Мих.
 Баранскій, Игн. Фил.
 Соколовъ, Купр.
 Майборода, Маркъ Ив.
 Панченко, Марфа Ник.
 Хвалеба, Карпъ Анд.
 Чепурненко, Алдръ Ілат.
 Черноморченко, Евдок. Ив.
 Чернявскій, Гавр. Вас.
 Поповъ, Фед.
 Кошневъ, Лука Як.
 Куделька, Мар. Конст.
 Станчукъ, Куз. Игн.
 Майстренко, Анд. Харламп.
 Сербузовъ, Степ. Никит.
 Губанова, Евг. Вас.
 Куриленко, Логн. Григ.
 Курпка, Горд. Никиф.
 Приступа, Ив. Петр.
 Малога, Пав. Арх.
 Малога, Серг. Леонт.
 Михайловскіе, Евг. и Мих.
 Орловскій, Степ. Мих.
 Залуковская, Мар. Сем.
 Марченко, Елса Іос.
 Павленко, Дар. Макс.
 Васильевъ, Вас. Мак.
 Склинскій, Петръ.
 Губанова, Евд. Вас.
 Сторина, Ольга Григ.
 Ильченко, Мар. Петр.
 Курка, Евд. Феола.
 Губанова, Марфа Вас.
 Кучеровъ, Ив. Евд.
 Приступа, Ром. Ив.
 Іудьянченко, Ем. Мих.

Голубовъ, Ив. Як.
 Тачукъ, Вас. Осип.
 Чумаць, Гав. Зос.
 Родальновскій, Іоан. Вас.
 Марченко, Ирина Іос.
 Марченко, Фекла Іос.
 Мельниченко, Мат. Федор.
 Борисенко, Як. Мир.
 Теляшченко, Нат. Леон.
 Губановъ, Конст. Вас.
 Губановъ, Фед. Вас.
 Рожкевичъ, Ирина Евс.
 Трубочанновъ, Ст. Ил.
 Петровская, Анаст.
 Романчукъ, Григ. Кир.
 Петровскій, Анд. Пав.
 Мельниченко, Пет. Пав.
 Полещученко, Ксенія Горд.
 Пономаренко, Дом. Ив.
 Васильковская, Анастас. Сем.
 Чумаць, Осип. Зосим.
 Сафонова, Кс. Ив.
 Чумаць, Пел. Ром.
 Вернедубъ, Гавр. Агаф.
 Чумаць, Сильв. Зос.
 Штанько, Степ.
 Семеско, Григ. Ил.
 Гойда, Троф.
 Лысенко, Тат. Иван.

Урочище Холодная Балка.

Уч. мир. судьи—18.
 Уч. полиц.—Дальнищій.
 Уч. суд. слѣд.—15.

Моисея, Степ. Никиф.
 Стилленко, Ал-фн. Д.
 Стилленко, Ант. Дм.
 Стилленко, Ив. Ал.
 Любши, Корн. Мари.
 Иванченко, Петр. Петр.
 Пржебелецкій, Ив. Ив.
 Полубенина, Мар. Фед.
 Дорошенко, Анд. Гр.
 Гузь, Нех. Ворох.
 Курганъ, Еф. Вас.
 Сербинъ, Дм. Лавр.
 Аполницъ, Карап. Ис.
 Сербинъ, Тер. Лавр.
 Курманъ, Дм. Павл.
 Унгерь, Лейб. Абр.
 Вуликъ, Мееръ Морд.
 Татариченко, Спир. З.
 Бойченко, Ак. Ив.
 Райко, Никл. Павл.
 Петренко, Дан. Троф.
 Бойченко, Григ. Ив.
 Кищенко, Ив. Евст.
 Годулянь, Мих. Григ.
 Одесское Гор. Общ.
 Упр.
 Панченко, Елиз. Петр.
 Кищенко, Игн. Ив.
 Коганъ, Геня Рув.
 Коганъ, Іоаннъ Рув.
 Коганъ, Моис. Рув.

Колесниченко, Петр. Ф.
Конельский, Иос. Львов.
Чукаченко, Як. Еф.
Курганъ, Хара. Павл.
Чайко, Панф. Фед.
Ходаченко, Илл. Мир.
Мельничченко, Порф. Г.
Солоненко, Дм. Кл.
Бараиский, Пет. Физ.
Ходакъ, Пав. Григ.
Коломийченко, Гр. Еф.
Коломийченко, Петр. Еф.
Бойченко, Григ. Ив.
Соловьевко, Фед. Клим.
Безпоясная, Метр. Вас.
Бейгъ, Вильг. Юл.
Гаврилюкъ, Агаф. Фед.
Бейль, Эм. Лукичъ.
Колесниченко, Сая. Ф.
Крылова, Юст. Клим.
Ткаченко, Иос. Ал-фев.
Кнщенко, Дем. Евт.
Швецъ, Евд. Карл.
Швецъ, Григ. Гав.
Котовенко, Евт. Афан.
Морской, Конст. Ал-фев.
Дьяченко, Дем. Афан.
Морская, Мапра.
Терещенко, Митр. Никл.
Сивакъ, Пав. Гер.
Петранзати, Ив. Мих.
Коганъ, Лев. Рув.
Черкасский, Ханумъ. Г.
Кнщенко, Ив. Евт.
Сивакъ, Ал-фй. Як.
Сивакъ, Ив. Як.
Сивакъ, Мих. Як.
Сивакъ, Никл. Як.
Морской, Фед. Григ.
Сивакъ, Фед. Як.
Өемоловская, Ан. Мих.
Машкевичъ, Дем. Павл.
Наумова, Мар. Дем.
Мельничченко, Гавр. Пр.
Марский, Григ. Ал-фев.
Пржебелецкий, Сем. Ив.
Пьянковский, Аох. Ник.
Розень, Мор. Делз.
Куличевъ, Ив. Сем.
Шевченко, Ант. Ром.
Ходакъ, Ал-фй. Григ.
Шевченко, Ант. Ром.
Шербина, Елис. Демид.
Ходакъ, Вас. Григ.
Стариковъ, Монс. Ис.
Швецъ, Ст. Ант.
Шербина, Елис. Демид.
Шевченко, Евт. Леонт.
Тараненко, Сем. Никл.
Тарасевичъ, Дм. Ант.
Штахъ, Карл. Карл.
Штахъ, Ксен. Гонг.
Штахъ, Ксен. Гонг.
Турчанниковъ, Анд. А.
Розень, Рув. Абр.

Слободка Чубаевка.

Уч. мир. судья—9.
Уч. полиц.—Дальникий.
Уч. суд. слѣд.—15.
Линія къ лагерямъ.
Швенднеръ, Вал. Аядр.

Цаликовъ, Алым. Биб.
Тышаевы: Аядр. Ив. и
Мих. Аядр.
Тышаева, Евг. Конст.
Мунтянова, Аядра. Ак.
Манько, Григ. Сем.
Бавлинка, Анаст.
Терло, Янк. Мордк.
Мазурова, Варв. Никиф.
Каламбаси, Никл. Конст.
Зинькевичъ, Генр. Мих.
Швецъ, Мар. Ив.
Маврущенко, Ст. Анд.
Бутовичъ, Ив. Григ.
Байраченко, Вас. Конд.
Радоненко, Ник. Пар.
Федоровъ, Евф. Мих.
Радоненко, Георг. Пар.
и-ки.

Лолголенко, Михай. Вас.
Цымбалистый, Кир. Ив.
и Городничъ, М. И.
Пижикъ, Мовша Бор.
Макарова, Пел. Фил.
Запорожченко, Ерм. Ив.
Черненко, Ефр. Ив.
Головатенко, Юст. М.
Эльштейнъ, Эстеръ.
Архитчукъ, Евд. Вас.
Вендлаевъ, Фр. Матв.
Баврашъ, Вас. Григ.
Копыловъ, Мих. Мих.
Молитари, Маркъ Людв.
Горешке: А. Р. и А. А.
и-ки.

Чингаловъ, Анд. Мих.
Бичалюкъ, Кат. Ант.
Шулеръ, Ив. Ив.
Боровский, Петръ. Иос.
Цишковский, Ант. Мирк.
Салченко, Сем. Анд.
Замингъ, Георг. Ив.
Филипенко, Фид. Ив.
Ковальский, Ант. Дом.
Гевасимовъ, Ал-фй. Пар.
Яковъ, Ст. Петр.
Федермееръ, Перля.
Киселевский, Митр. Кл.
Мишенкова, Лук. Эпол-
лонской. Финн. Шм.
Паялки: Е. А. Е. Б. и
Г.

Лусманъ, Песа. Абр.
Мусиенко, Юст. Эм.
Лиденко, Ив. Еф.
Мухаръяз, Мар. Евс.
Турчанникова, Мар. Ал.
Тевановъ, Минг. Арт.
Кучаровский, Як. Ксав.
Турчанниковъ, Стеф.
Лавоушенко, Нат. Алт.
Алексеенко, Агнит. Ал.
Гриччишиковъ, Ант. А.
Черненко, Мак. Ив.
Богдановъ, Гонг. Ферд.
Копытовъ, Як. Анд.
Кудриновъ, Зин. Ал.
Чопъ, Наху. Монк.
Кауфманъ, Роз. Льв.
Ляховецкий, Евт. Сав.
Мангуби, Ева-Хана. М.

Вторая улица.

Кисилевский, Митр. Кл.

Кадовский, Мих. Конст.
Дмитренко, Троф. и-ки.
Радоненко, Г., и-ки.
Копыловъ, Мих. Мих.
Макарова, Акс. Ант.
Симоновичъ, Нат.
Панастьянъ, Авд.
Врановский, Лука.
Величко, Фед. Варв.
Козинецъ, Ол. Никл.
Блюгеръ, Роз. Льв.
Якушенко, Петр. Макс.
Блюгеръ, Мордк. Вольф.
Борисовъ, Ст. Дм.
Орленко, Матр. Анд.
Щегловъ, Мих. Еф.
Шклярова, Дар. Ал-фев.

Третья улица.

Гуртихъ, Ан. Леонт.
Гринбергъ, Эльта. Ис.
Бавлинка, Анаст. Викт.
Федоровъ, Мих. Ем.
Игнатъева, Мар. Вас.
Стрекаленко, Г. и-ки.
Блиштрубъ, Брон. Сем.
Мильская, Вас. Ос.
Мельничукъ, Авр. Сид.
Пунковъ, Влад. Сав.
Бортинъ, Ос. Тим.
Волоховъ, Сем. и Бо-
родулинъ, Монс.
Гольденталь, Иос. Дал.
Цикалотти, Ст. Феодос.
Литриева, Сид., и-ки.
Хряковъ, Мих. Конст.
Хряковъ, Мих. Конст.
Андрійченко, Анаст. И.
Андрійченко, Ив. Вас.
Шклярова, Дар. Ал-фев.
Сергивель, Еф. Пет.
Хотинъ, Ир. Анар.
Павлова, Ел. Григ.
Радоненко, Г., и-ки.
Севрюковъ, Андо. Аф.
Дудинъ, Рал. Ив.
Головатенко, Ил. Конд.
Односумъ, Ив. Як.
Баврашъ, Ив. Григ.
Ямпольский, Нис. Авр.
Голубенко, Ив. Павл.
Рябенко, Ив. Вас.
Голембовская, Зин. Сп.
Муратова, Соф. Вас.
Тернавский, Аядр. В.
Гентковская, Аядра. В.
Шевченко, Гавр. Ст.
Тышаевы: Аядръ и Ив.
Мих.
Кружковъ, Дув. Нух.
Сосина, Ил.-Пинк. Зейл.
Главацкая, Ек. Гавр.
Поляковъ, Ив. Феокт.
Баврашъ, Вас. Григ.
Голембовская, Зин. С.
Мукалова, Пол. Плат.
Полякъ, Ив. Феокт.
Федорова, Тат. Авд.
Андрійченко, Троф. К.
Самсонова, Вѣра. Петр.
Глазеръ, Бейла. Менд.
Скураговъ, Аядръ. Ив.
Неживал, Мар. Петр.
Руцкй, Альб. Никл.

Деполовичъ, Мар. Петр.
Анашкина, Ир. Феод.
Небе, Гельмуз.
Повомарель, Лука. Юст.
Митрушенко, Анаст. М.
Фужъ, Сара. Марк.
Ромодановъ, Никл. Ед.
Кружковъ, Дув. Нух.
Гецельдъ, Сауль. Бор.
Котова, и-ки.
Калифа: Пав. и Дм. Д.
Кривецъ, Аядра. Вас.
Кохманъ, Сура. Калым.
Шнайдеръ, Алз. Вольф.
Снякель, Нух. Меер.
Кахновъ, Ефр. Гавр.
Станшевский, Вас. Ев.
Дубиниць, Варф. Ант.
Варновский, Лука.
Голубенко, Ке. Клим.
Орловъ, Конст. Макс.
Зинюкъ, Як. Монк.
Домъ Иваневернаго иф-
домства.

Каракашица, Прох. Ст.
Лавровъ, Аядръ. Мих.
Говоровский, Вас. Игн.
Шопинъ, Як. Георг.
Скаранто, Мар. Сосип.
Клейбъ, Голд. Лейб.
Арваутовъ, Дав. Ст.
Косоюковъ, Феод. Ал.
Стрикаленко, Гр., и-ки.
Найгебауръ, Евд. Спир.
Божелский, Анд. Анд.
Завирюхина, Ефр. Ив.
Яворский, Петр. Тим.
Яворский, Ив. Тим.
Окспиръ, Георг.
Ширдвель, Ив. Серг.
Шумлова, Мар. Спир.
Георгн, Соф. Павл.
Шейдекеръ, Ал. Ал.
Черкасенько, Евд. Фед.
Откидичъ, Ив. Анд.
Врановский, Лука.

Б. Фомина Балка.

Уч. мир. судья—18.
Уч. полиц.—Дальникий.
Уч. суд. слѣд.—15.

Несгуръ, Никл. Антс.
Пионтковский, Вас. Вас.
Трояненко, Петръ. Лук.
Турчанниковъ, Ал-фй. Ив.
Клименко, Ир. Ив.
Зелинский, Аф. Ив.
Кочуровский, Матв. Вас.
Добровольский, Ал-фй. И.
Голованенко, Ив. Ал-фев.
Голованенко, Сем. Ал.
Яковенко, Ив. Вас.
Вѣтроумова, Фед. Фед.
Вашко, Ис. Ал-фев.
Крыжановский, Вл. Ем.
Чернобай, Ром. Ил.
Шербинъ, Кир. Вас.
Косминъ, Ив. Никл.
Косминъ, Григ. Никл.
Коваленко, Карл. Фед.

У. ЛАНДЕСМАНЪ.

Улицы Кондратенко, д. № 40. Тел. 5-76.

Большой выборъ мужского, дамского, дѣтск. и форменного платья. ПРИЕМЪ ЗАКАЗОВЪ. ЦѢНЫ ОПТОВЫЯ. Въ магазинѣ лифтъ.

Зоренко, Пав. Конст.
 Зоренко, Фед. Конст.
 Зоренко, Оома Ефим.
 Слободнюкъ, Вас. Коря.
 Николи, Ал-ѣй Лук.
 Николи, Ил. Григ.
 Бѣлоуса, Андр., и-ки.
 Тимошенко, Андр. Сав.
 Тимошенко, Макс. Сав.
 Чалый, Арх. Степ.
 Чалый, Иванъ Степ.
 Чалый, Ал-ѣй Степ.
 Чалая, Дар. Ром.
 Саввовъ, Влад. Мак.
 Саввовъ, Исид. Влад.
 Саввовъ, Мих. Влад.
 Саввовъ, Як. Влад.
 Григчукъ, Анна.
 Григчукъ, Мих. Аф.
 Григчукъ, Ол. Степ.
 Пономаренко, Кондр.
 Пономаренко, Акулина
 Влас.
 Кубикъ, Дмитр. Карп.
 Кубикъ, Мар. Пант.
 Кубикъ, Авкс. Тих.
 Контунъ, Ив. Ант.
 Ковтунъ, Ив. Никиф.
 Ковтунъ, Мих. Иван.
 Кубикъ, Григ. Петр.
 Чернявскій, Спир. Вас.
 Полейный, Фед. Логин.
 Рожнятовъ, Дмитр. Ро-
 ман.
 Пашенко, Ал-дра Ник.
 Бугренко, Троф. Анис.
 Стефанскій, Никл. Карп.
 Кудель, Макс. Зах.
 Полищенко, Ив. Ив.
 Кудикова, Ал-дра Ив.
 Гавриленко, Кир. Нест.
 Половизикинъ, Гер. Ант.
 Постяковъ, Никл. Дан.
 Стыцюкъ, Вас. Дан.
 Галишевскій, Юс. Фр.
 Стыцюкъ, Лян. Вас.
 Мельничуковъ, Василій
 Родомаленко, Акул. Дм.
 Палій, Леонт. Ник.
 Гаркушенко, Степ. Тр.
 Петровскій, Христ. Гал.
 Рожнятовъ, Ал-ѣй Ром.
 Погребенко, Степ. Оеот.
 Гачаваненко, Гавр. Ал.
 Судаченко, Фил. Троф.
 Рожнятовъ, Вас. Алекс.
 Мироскій, Войц. Як.
 Мирошинченко, Еф. Иг-
 нат.

Лазаревъ, Ив. Мойс.
 Вацько, Конст. Ал-ѣв.
 Гельфондъ, Хая-Сура-
 Герико-Вольф.
 Божко, Пот. Анкс.
 Панченко, Ал-дръ Ал.
 Тищенко, Пав. Влад.
 Гольмскій, Плат. Ант.
 Ткаченковы, Андр., Гав.
 и Тих. Троф.
 Бажанова, Алдра Тр.
 Головченко, Кал. Ант.
 Турчанинновъ, Ив. Але-
 ксѣв.
 Рожнятовъ, Мак. Алекс.
 Коваленко, Никл. Оед.
 Щербинъ, Мих. Арт.
 Зелнскій, Аф. Ив.
 Зелнскій, Никл. Ив.
 Зелнскій, Митр. Ив.
 Крыжановская, Ак. Кон.
 Косенко, Вас. Никиф.
 Вѣтроумовъ, Ив. Гавр.
 Ковальченко, Ив. Ник.
 Найко, Фед. Ипат.
 Баранская, Степ. Оом.
 Бугаенко, Ефр. Анис.
 Сливакъ Акива-Гершъ
 Лейб.
 Малонога, Пел. Фед.
 Зелнскіе: Алдръ Никл.,
 Конст. и др., и-ки.
 Малонога, Григ. Ксен.
 Гаркуша, Фед. Павл.
 Дубскій, Петръ Конст.
 Нѣгинювъ, Сем. Фед.
 Нѣгинювъ, Пав. Оеодос.
 Нѣгинювъ, Вас. Оеодос.
 Нѣгинювъ, Дем. Андр.
 Нѣгинювъ, Ив. Андр.
 Коваленко, Андр. Карп.
 Кривенко, Сем. Евст.
 Кривенко, Зин. Еф.
 Кривенко, Ив. Ив.
 Кривенко, Тар. Ив.
 Дюрдіевъ, Дмитр. Вас.
 Дюрдіева, Ефр. Вас.
 Ивановъ, Григ. Вас.
 Сиденко, Вас. Ив.
 Муренко, Ксен. Мар.
 Дюрдіевъ, Григ. Вас.
 Дюрдіевъ, Сид. Вас.
 Нестурхъ, Ром. Никит.
 Бугенко, Сав. Степ.
 Малога, Григ. Сем.
 Нестурхъ, Дм. Никл.
 Чайкина, Ксен. Оедот.
 Тарбенко, Сем. Хар.
 Тарбенко, Оекла Ник.

Найко, Сав. Ипат.
 Складной, Кон. Ром.
 Кубикъ, Дм. Петр.
 Кубикъ, Ив. Петр.
 Овищенко, Ис. Ал-ѣв.
 Григчукъ, Никиф. Петр.
 Постикъ, Кон. Флор.
 Постикова, Мар. Тер.
 Конотопенко, Дмитр. и
 Гавр. Аф.
 Трояненко, Ив. Никл.
 Троянецко, Пав. Никл.
 Петровскіе: Ан. и Мар.
 Пономаренко, Никиф.
 Бернятавъ, Петръ Вас.
 Калашниковъ, Ис. Карп.
 Боцула, Никл. Макс.
 Панченко, Ир. Харл.
 Павленко, Ив. Акс.
 Павленко, Фед. Авк.
 Павленко, Григ. Пим.
 Яндоленко, Никл. Ив.
 Будникъ Янк. Изр.
 Пашенко, Ил. Вас.
 Пашенко, Карпъ Вас.
 Пашенко, Конст. Вас.
 Зоренко, Кос. Ив.
 Зоренко, Ив. Конст.
 Зоренко, Ил. Дав.
 Фонъ-Воюцкій, Ал-ѣй
 Фед.
 Лазаревъ, Митр. Мойс.
 Копатенко, Ив. Вас.
 Украинецъ, Афан. Сем.
 Рожнятовъ, Мих. Ром.
 Волкова, Ол. Влад.
 Панченко, Оеод. Ник.
 Добровольскій, Андрей
 Иван.
 Баянскій, Ив. Ив.
 Конотіенко, Анзъ. Аф.
 Палковъ, Пет. Григ.
 Конотіенко, Григ. Аф.
 Урбановичъ, Дар. Ром.
 Мозанъ, Варв. Фед.
 Авдіенко, Елиз. Никл.
 Донцова, Ксен. Дем.
 Дьченко, Григ. Як.
 Лозинскій, Ив. Кир.
 Шнейвейсъ, Нух. Ханм.
 Величко, Лук. Ал-ѣв.
 Малага, Фил. Ксен.
 Мякушовъ, Никл. Сем.
 Макаренко, Ив. Дем.
 Кучерявая, Авд. Оед.
 Фихлистова, Мар. Георг.
 Рябошапченко, Евс. Фил-
 лип.
 Сергіенко, Екат. Діом.

Захарченко, Сем.
 Зелнскій, Вас. Никл.
 Паттъ, Анастасія, Мия.
 Малога, Бон. Ксен.
 Зелнскій, Ефим. Степ.
 Францишинъ, Иги. Пав.
 Семеновъ, Конст. Павл.
 Горшштейнъ, Магд. Ив.
 Швентъ, Стеф. Тим.
 Сергіенко, Ул. Влад.
 Зелнскій, Як. Степ.
 Каплюкъ, Алдръ Аким.
 Одес. Гор. общ. упр.
 Недько, Лар. Григ.
 Короина-Нагорская, Кс-
 Ал-ѣв.
 Грималовская, Ефросин-
 Парф.
 Малога, Гавр. Фед.
 Грималовскій, Пав. Мак.
 Лабунскій, Як. Никиф.
 Солацкій, Викт. Авг.
 Косенко, Варв. Флор.
 Аркуша, Алдръ Троф.
 Крыжановскій, Гр. Ив.
 Кондрушкевичъ, Мих.
 Вердомій, Мих. Ил.
 Нестурхъ, Як. Ник.
 Степанова, Ефр. Андр.
 Гржибовскій, Берн. Ван.
 Карпенко, Агр. Конст.
 Онушинъ, Дмитр. Серг.
 Шувченко, Макс. Сем.
 Шепелева, Юст. Ив.
 Бочаровъ, Ал-ѣй Оед.
 Стефановичъ, Кон. Мих.
 Дюрдіева, Елиз. Мих.
 Целлеръ, Карлъ Вас.
 Щербинъ, Конст. Ант.
 Щербинъ, Оед. Юс.
 Коваль, Анаст. Конст.
 Вуликъ, Сид. Мош.
 Бибишовъ, Ант. Алдр.
 Куртовъ, Ив. Никл.
 Курчию, Ив. Иги.
 Козжановскій, Ем.
 Божко, Вас. Акс.
 Гавриленко, Вас. Нест-
 Авдѣенко, Авр. Кир.
 Высоцкая, Нат. Павл.
 Высоцкій, Вас. Як.
 Юрескулъ, Никл. Степ.
 Дюрдіевъ, Андр. Дмит.
 Яковенко, Мих. Ив.
 Козаковы, Георг. и Сем.
 Дюрдіевъ, Леонт. Степ.
 Дюрдіевъ, Фед. Сид.
 Колосенко, Пим.
 Авраменко, Вас. Андр.

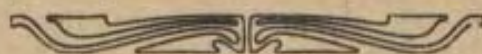

Одесскій уѣздъ.

ЗЕМСТВО ОДЕССКАГО УЪЗДА.

ЗЕМСКІЕ ГЛАСНЫЕ.

Отъ 1-го избирательнаго собранія.

Аргутинскій-Долгоруковъ, Ки. Бор. Ник.—Херсонъ, Губернская земская управа.
 Бернацкій, Ник. Никст.,—почт. ст. Нечаянное.
 Браунеръ, Вас. Алексан.,—ст. Выгода.
 Бредихинъ, Вл. Ив.,—Николаевъ, почт. ящ. 85.
 Дмитріевъ, Мих. Петрон.,—Французск. бульв., соб. домъ.
 Дымовъ, Никл. Ив.,—Николаевъ, Потемкинск., 3.
 Емельяновъ, Алекс. Максим.,—Одесса, Маразлевская, 6.
 Емельяновъ, Викторъ Максимовичъ,—Маразлевская, 6.
 Лузановъ, Мих. Фом.,—Одесса, Маразл., 30.
 Малаховскій, Мел. Ричардов.,—Дерибасовская, молочная.
 Нестеренко, Андрей Иван.,—Зем. банкъ.
 Нестеренко, Влад. Иванов.,—Одесса, Малый пер. 8.
 Рено, Мих. Алекс.,—Одесса, Франц. бульв., соб. дача.
 Сухомлиновъ, Ник. Федоров.,—Одесса, Лидерсовск. бульв., 5.
 Сухомлиновъ, Фед. Никл.,—Смифевоп., Окруж. судъ.
 Шелеверъ, Конст. Алекс.,—Одесса, Елисаветинская, 1.
 Шеміотъ, Вик. Станисл.,—Одесса, Елисаветинск., 21.
 Якушинъ, Алекс. Вас.,—Одесса, Софійевск., 18.

Отъ 2-го избират. собранія.

Велькъ, Ант. Антон.,—почт. ст. Зельцы.
 Гукъ, Георгій Фед.,—ст. Раснополь.
 Дукартъ, Як. Ив.,—почт. ст. Нечаянное.
 Зейлигеръ, Юс. Мих.,—Николаевъ, л. Алекс. Шарпта.
 Рейхертъ, Лавр. Георг.,—Одесса, Нѣжинск., 58.
 Ремихъ, Карлъ Карл.,—Одесса, Елисаветинск., 10.

Сафроновъ, Алекс. Яковлев.,—Одесса, Книжеская., 7.

Отъ сельскихъ обществъ.

Велькъ, Антонъ Антон.,—ст. Зельцы.
 Гарашенко, Пав. Мирон.,—Маяки, с. Вѣляевка.
 Генцле, Эрнестъ Эрнестовъ,—ст. Курисово, с. Нейзаць.
 Зейлигеръ,
 Кравченко, Павт. Никиф.,—п. ст. Нечаянное.
 Кара-Ивановъ, Пет. Мих.,—п. ст. Севериновка.
 Минхъ, Іоганъ Христ.,—ст. Маріинское.
 Романовъ, Иванъ Марк.,—ст. Раснополь, д. Основа.
 Черный, Ив. Сем.,—Очаковъ.
 Ярмаки, Анаст. Конст.,—почт. ст. Козинцово.
 Представ. вѣдомства Гос. имуществъ: Мурзинъ, Мих. Васильев.,—управ. гос. имущ.
 Депутатъ отъ духовнаго вѣдомства: свѣщ. Сендульскій, Клавд. Апол.,—Одесса, домъ Петропавловской церкви.
 Одесскій Городской Голова: Пеликанъ, Бор. Алдр.,—кол. секр.

ЗЕМСКАЯ УПРАВА.

Предѣдатель управы: Нестеренко, Влад. Иван.,—Малый пер. 8.
 Члены управы: Емельяновъ, Алекс. Максим. Рейхертъ, Лаврент. Георг. Сафроновъ, Александръ Яковлевичъ.

Канцелярія управы.

Секретарь: (вакансія); дѣлопроизводитель: Розановъ, Вл. Иванов.; регистраторъ: Голубятниковъ, Афанасій Вас.; писцы: Григорьева, Анна Ин.; Акимовичъ, Елиз. Никол.; Булгакова, Елиза. Вас.

Бухгалтерія.

Бухгалтеръ: Билекъ, Францъ Франц.; дѣлопроизводитель: Баранцевъ, Пет. Петров.; кас-

сирь: Анисинъ, Григ. Васильевъ.
 Счетчики бухгалтеріи: Черкассъ, Изабелла Игнат.; Кра- сильникова, Вѣрд. Петр.; Поплавская, Казим. Ромк.; Компанъ, Людм. Петр.; окладный столъ: завѣд. столомъ Зброжекъ, Эразмъ Льв.; счетчики: Кайзеръ, Евг. Як., Сандакова, Агр. Григ., Шаркевичъ, Вас. Андр., Ковердинскій, Владим. Дорофѣев., Богдановичъ, Нина Ильинишна, Лободаннская, Нешыла Емельян.; Булгакова, Елиз. Вас.

Касса мелкаго кредита.

Завѣдующій отдѣл.: Ивановъ, Георгій Сем., Каретный пер. 6; счетчикъ: Цыбулько, Ник. Игнат., Базарная 70.

Агрономическій отдѣлъ.

Завѣдующій агрономическимъ отдѣломъ, членъ земск. управы: Рейхертъ, Лаврент. Георг., завѣдующій отдѣленіемъ агрономъ Козловскій, Мар. Влад.; инстпукт.-виноградарь: Брунъ, Сигизм. Карлов.; дѣлопроизводъ Курбатовъ, Ив. Васильев.; счетчикъ: Мончевская, Фидина Марьяновна.

Участковые агрономы въ уѣздѣ.

Фестеровскій: агрономъ Александровъ, Ив. Юсиф.; почт. ст. Фестерово.

Ландаускій: агрономъ Егоровъ, Алдръ Никиф.; почт. ст. Ландау.

Сычавскій: агрономъ Шереметинскій, Родіонъ Семеновъ. ст. Сычавка.

Троицкій: агрономъ Алекс. Прокоф. Иванизовъ; почт. ст. Зельцы.

Парутинскій: агрономъ Ал. Никл. Баумгартенъ; почт. ст. Парутино.

Курисово: Пейрокъ, Евгений Францов., почт. ст. Курисово.

Севериновскій уч.: Вишневковскій, Вл., п. ст. Севериновка.

Древесные питомники въ уѣздѣ.

Сычавскій: садовникъ Бондаренко, В., п. ст. Сычавка.
Фестеровскій: садовникъ Жаковскій, Вл., п. ст. Фестерово.

Земскіе склады земледѣльческихъ машинъ.

Ландаускій: завѣдующій складъ Штольдъ, Мих. Мих.; почт. ст. Ландау.
Фестеровскій: завѣд. агрономъ Ив. Іосиф. Александровъ; почт. ст. Фестерово.
Парутинскіе: Максименковъ; почт. ст. Парутино.

Санитарный отдѣлъ.

Санитарный врачъ: Концевичъ, Конст. Петр.; санитарн. врачъ эпидемиологъ Левонтинъ, Мат. Леон.; дѣлопроизводитель: Исаевъ, Фед. Семен.; писецъ: Акимовичъ, Марья Никл.; счетчики: Махновскій, Пав. Леон.; Петровъ, Ив. Иван.

МЕДИЦИНСКІЕ УЧАСТКИ.

Маякскій участокъ.

(Почт. ст. г. Маяки).

Врачъ: Фулиди, Афан. Фом.; фельдшера: Миневичъ, Феликс. Игнатъев., Фарберъ-Спекторъ, Дора Зин. экономка: Кришталь К. П.

Маринскій участокъ.

(Почт. ст. Маринская).

Врачъ: Шнейдеръ, Людв. Федоров.; фельдшера: Ланецкій, Дмитрий Фомичъ; Зельдина, Алекс. Григ.

Троицкій участокъ.

(Почт. ст. Зельцы).

Врачъ: Сатовъ, Бор. Григ.; фельдшера: Иржевскій, Том. Франц.; Стахайтесъ, Владимиръ Юрьевичъ; Граузе, Эдуардъ Яковлевичъ и Григорьева, Екат. Петровна; экономка: Брайкевичъ, Над. Егоровна.

Александровск. (Сычавскій уч.)

(Почт. ст. Сычавка).

Врачъ: Пенскій, Эрн. Эрн.; фельдшера: Качура-Герасименко, Ив. Григ.; пенская, Л. Эрн.; экономка: Мойсеева, Анна Иван.

Севериновскій участокъ.

(Почт. ст. Севериновка).

Врачи: Копытко, Г. Іустиневичъ; Николаевъ, Леон. Льв.; фельдшера: Мазурскій, Еф. Влад., Николаева Екат. Григ.

Пожидаева, Елизаб. Михал.; Никифорова-Синькова, Агата Тимоф.; экономка: Мазурская, Пелагея Ивановна.

Курисово-Покровскій участокъ (Почт. ст. Курисово).

Врачъ: Розенфельдъ, Левъ Исаак.; фельдшера: Рубцовъ Алекс. Никл.; Раппопортъ, Розал. Алек.; Зеленева, Нат. Никол.; экономка: Янковская, Марья Александровна.

Ландаусскій участокъ.

(Почт. ст. Ландау).

Врачъ: Станкунъ, Сигизм. Калистов.; фельдшера: Гончаровъ, Як. Михайл.; Гончарова, Екат. Григ.; экономка: Сокуренко, Прасковья.

Раснопольскій уч.

(Почт. ст. Раснополь).

Врачъ: Дервисье, Александръ Алекс.; фельдшера: Качура-Герасименко Ив. Иван., Чеботарева, Евгения Михайловна.

Очаковскій уч.

(Почт. ст. Очаковъ).

Врачъ: Ламзакъ, Кириакъ Дмитр.; фельдшера: Плющъ, Фома Михайл., Святчевъ, Як. Иванов.; Дельпино, Марья Степановна; экономка: Чернявская, В. А.

Нечаянскій уч.

(Почт. ст. Нечаянное).

Врачъ: Палавандовъ, Гейт. —Бекъ; фельдшера: Шимкусь, Франц. Викентъев., Кишисъ, Елис. Давид.; Форостова, Пелаг. Цетовна; экономка: Сурмели, Лук.

Петровскій уч.

(Почт. ст. г. Николаевъ).

Врачъ: Бернштейнъ, Мих. Валер.; фельдшера: Загоруйко, Емел. Артем. Бакаянова-Цмиканауры, Арист. Никл.-на.

Фестеровскій уч.

(Почт. ст. Фестерово).

Врачъ: Равницкій, Сам. Никл.; фельдшера: Шиповъ, Филип. Моисеев.; Кожина, Марья Андреевна; Ролинская, Антонина Станиславна; экономка: Тришина, Нат. Ив.

Овидіопольскій уч.

(Почт. ст. Овидіополь).

Врачъ: Каравья, Антонъ

Иванов.; фельдшера: Кишковъ, Ив. Ерем., Колядичъ, Вѣра Григ.; провизоръ Фейнбергъ, Дав. Герм. экономка: Ефимова-Марья.

Врачебныя лабораторіи.

Анатольевская: врачъ: Стрижаченко, Борисъ Петровичъ; Фельдшера: Гричковскій, Пет. Ефрем.; Заушкевичъ, Лидія Θεодосьевна.

Зельцкая: врачъ: Коккинаки, Пантел. Георг.; фельдшера: Кондратовичъ, Никл. Сильв.; Толмачъ, Мар. Сафроновна; Парутинская: врачъ: Раевскій, Ник. Алекс.; фельдшера: Тома-Папша, Влад. Васильев.; ф-ца: Ржанчинская, Елизаб. Христоф.

Фельдшерскіе пункты.

Мангеймскій: фельдшеръ Коваленко, Спиридонъ Влад. Соф.; Куртовскій: фельдшеръ Петровъ, Мих. Ив.

Тузловскій: фельдш. Забрюховскій, Ив. Порфирьев.; Ковалевскій: фельдш. Сафроновъ, Фед. Елисѣев.; Коренхскій: фельдш. Стовенко, Никита Васильев.

Ветеринарный отдѣлъ.

Завѣдующій отдѣленіемъ: ветеринарный врачъ Орловскій, Сем. Осипов.; дѣлопроизводитель: Тыхальскій, Вас. Иванов.; вет. фельдшеръ: Кривенко, Никита Васильевна.

Ветеринари. пункты въ уѣздѣ.

Курисово-Покровскій: вет. врачъ Дамандиди, Влад. Фед.; фельдшера: Барановъ, Ефр. Миронов.; Подмазка, Григорій Иван.; Козырацкій.

Очаковскій: вет. врачъ Шобановъ, Сем. Григор.; фельдшеръ: Миллеръ, Ив. Евстаф.; Науменко, П.

Мало-Буялыкскій: ветерин. вр. Борисенко, Ал. Марк.; фельдшера: Огреничъ, Ник. Филип. Сиженко.

Ландаусскій: вет. вр. Кайзеръ, Эд. Яковл.; фельдшера: Карцевъ, Ив.; Кривко.

Зельскій: вет. врачъ Никольскій, Влад. Никанор.; фельдшера: Кошавъ, Гавр. Кузьм.; Троцко.

Нечаянскій: (Вакансія); фельдшера: Кононенко, Вас. Фед.; Бондаренко.

Яновскій: вет. вр. Цареградскій, Леон. Васил.; фельдшера: Ротъ, Як. Яковл., Лиходѣй. Афанас. Прокоф., Курило. Ксент. Мих.

Николаевскій: вет. врачъ Ницкевичъ, Арк. Александр.; фельдшеръ: Бѣльскій, В.

Березовский: вет. врачъ Са-
зоновичъ, Андр. Петровичъ;
фельдшера: Шевченко, Ф., Го-
рюновъ, С.

Ново-Одесский: вет. врачъ
Садовниковъ, фельдш.: Якуб-
чикъ, И., Витюковъ, К.

Мѣдвѣйскій: ветер. врачъ Со-
козовъ, Фед. Ив.; фельдшера:
Чумаковъ, Петровский, Де-
мидовскій; вет. врачъ Авена-
риусъ, А. А.

Школьный отдѣлъ.

Завѣдующій народн. образов.
Цл. Земской Управы Емелья-
новъ, Аддръ Максимовичъ; фъ-
лопроизводитель: Галенко, Зи-
нанда Дмитр.; писецъ: Булга-
кова, Над. Вас.; счетоводъ:
Алоленко, Георг. Алекс.; би-

бліотекарша: Великова, Варва-
ра Ивановна.

Статистическій отдѣлъ.

Статистикъ. Павловскій Г.
Алексѣевичъ; пом. статистика:
Бялыничій-Бируля, Вяч. Анд.;
оцѣнщикъ: Бесѣдовскій, Алекс.
Алекс.; Тихомировъ, Мих.
Петр.; счетчики: Эліозовъ,
Н. Я., Щербина, Алекс. Ва-
сильевъ.

Инженерное отдѣленіе.

Завѣдующій, членъ управы
Алекс. Максимов. Емельяновъ.
Инженеры: Бутенко, Емел.
Никл., Моторновъ, Дм. Андр.
Дѣлопроизводитель: Поду-
рець, Серг. Серг., Нырко, П.
Г., Брунъ, Ваида Львов.

Чертежники: Шайтанъ, Сав-
ва Федор.; Савостинъ, Ал-ѣй
Васил.; Яворскій, Алекс. Иван.
Надсмотрщики по строитель-
ству: Воиновъ, М. И. (г. Ма-
яки); Свдагинъ, Андр. Яковл.,
(ст. Ландау), Гржибовскій,
К. С., (ст. Сы-Очаковъ); Тро-
фимова, І. П., (ст. Очаковъ);
Костромичевъ, (ст. Севери-
новка).

Смотрители шоссе: Мала-
шевскій, Ив. Васил. (Севери-
новка, Курилло, М., с. Коблево,
поч. ст. Тилигуль).

Страховой отдѣлъ.

Страховые агенты: Ива-
щенко, Ив. Мих.; Рубановъ,
Влад. Осип.; счетчикъ: Тка-
ченко, Пет. Ал-ѣевъ.

Школы Одесскаго уѣзда.

Августовская шк.: зав. Си-
ницинъ, Аддръ Пет.; учит. Си-
ницяна, Над. Никл.; почт. ст.
Севериновка.

Адамовская шк.: учитель Фе-
доровъ, Пав. Петр.; почт. ст.
Сосницкая.

Адамово-Ново-Вандалинская
шк.: зав. Вальсомакъ, Антон.
Як.; уч-ца Перекрестова, Алекс.
Игнатъев.; почт. ст. Севери-
новка.

Адкѣсская шк.: зав. Сѣлец-
кая Вал. Дем., уч. Сѣлецкая,
Ариадна Григор.; уч. Андреева
Мар. Григ.; почт. ст. Тили-
гуль.

Александровская (Арнаут-
) шк.: зав. Бузыловъ, Владим.
Никит.; уч-цы: Бузылова, Варв.
Платонов., Абалимова, Нина
Александр. почт. ст. Ксеніевка.

Александровская (Сычав-
ская) шк.: зав. Крыжанов-
ская, Вѣра Александр.; уч-цы:
Григорьевна, Над. Фед., Геф-
гакопуло, Над. Юл.; Андреевъ,
Гр. Сем.; почт. ст. Сычавка.

Анатолевская I шк.: зав.
Цуккъ, Нат. Павл.; Черны-
шевъ, Ив. Дм.; Пронькина, Еле-
нетя Як.; почт. ст. Сосницкая.

Анатолевская II шк.: зав.
Сурмели, Аддра Львовна;
Стойнова, Марія; Леонова, Ма-
рія Максим.; почт. ст. Сосницкая.

Андрѣевская (Зорино) шк.:
зав. Сусловъ, Пет. Овсип.;
Радченко, Юлига Андреева;
почт. ст. Нецайное.

Андрѣевская (Эрделѣво)
шк.: зав. Кирифли, Дмитр.

Ильичъ, Харламова, Елена
Фед.; почт. ст. Новая-Одесса,
Херс. у.

Антоно-Кодинцовская шк.:
зав. Деминъ; Донцова, Варвара
Михайлов.; ст. Кодинцово.

Личекракская шк.: Котлю-
жинскій, Пет. Никол., Котлю-
жинская Елдож. Григ.; г. Оча-
ковъ.

Баденская шк.: Фишеръ, Іос.
Петр.; Фишеръ, Игн. Петроовъ;
Станкевичъ, Евг. Алек.; Шло-
серъ, Бернгардъ Велдеминовъ;
почт. ст. Зельцы.

Барановская шк.: зав. Воло-
довъ, Мих. Теоф.; Волохова,
Вѣра Зах.; почт. ст. Яновка.

Б-Буялькская (муж.) шк.:
зав. Господиновъ, Пет. Степ.;
Господинова, Екатер. Осип.;
Герасимовна-Герасченко, Екат.
Никл., Караванъ, Зин. Пет.;
почт. ст. Севериновка.

Б-Буялькская (жен.) шк.:
зав. Смирнова, Аддра Евген.;
Смирнова, Нат. Евген., Голи-
мова, Лидія Михайл.; почт.
ст. Севериновка.

Б-Буялькская III шк.: зав.
Коробовъ, Никл. Александр.;
Коробова, Мар. Пет.; почт. ст.
Севериновка.

Б-Буялькская 4-я шк.: зав.
Чернявскій, Пав. Порф.

Б-Ламзайнская шк.: Гря-
шинъ, Фед. Петр.; почт. ст.
Кодинцово.

Бутовская шк.: Кишиновскій,
Дан. Дмитр.; почт. ст. Кодин-
цово.

Бѣльчанская шк.: зав. Цур-
канъ, Дмитр. Илар.; почт.
ст. Яновка.

Бѣльчанская I шк.: зав. Пав-
личенко, Мих. Григ.; Павли-
ченко, Ел. Григ., Брашеванъ,
Марія Александр.; почт. ст.
Маяки.

Бѣльчанская II шк.: Куроп-
тенко, Никиф. Спирид.; почт.
ст. Маяки.

Бѣльчанская III шк.: зав.
Станковъ, Афан. Дмитр., Со-
колова, Любовь Константи.;
гор. Маяки.

Варваровская I шк.: зав.
Прокоповко, Георг. Семелов.,
Стойнова, Татьяна, Як.; почт.
ст. г. Николаевъ.

Варваровская II шк.: Ры-
бальченко, Екатер. Вас.; почт.
ст. г. Николаевъ.

Весело-Кутская шк.: Стоя-
новъ, Аддръ Иванов., почт.
ст. Нецайное.

Виторовская шк.: Подоль-
скій, Никл. Исид.; почт. ст.
Березовка.

Владимировская шк.: Егоро-
ва, Праск. Дмитр.; почт. ст.
Парутино.

Граденицкая I шк.: зав.
Молчановская, Любовь Зин.,
Вишневскій, Аддръ Павл., Ог-
минъ, Андр. Гаар.; почт. ст.
Зельцы.

Граденицкая II шк.: зав.
Щередино, Аддръ Степан.;
Щередино, Евг. Иван., Крупы-
шевъ, Екат. Мих., почт. ст.
Зельцы.

Граденицкая Ш шк.: Голубятникова, Нина Афан.; почт. ст. Зельцы.

Гуляевская шк.: зав. Юсипенко, Антонина Ив., Тихоненко, Адль Вас.; почт. ст. Березовка.

Даниловская шк.: зав. Егорова, Антон. Вас.; Глебенко, Кол.

Дмитриевская шк.: зав. Колесниченко, Григ. Васил., Сикара, Любовь; почт. ст. г. Очаковъ.

Добро-Надеждинская шк.: Подольская, Неон. Мих.; почт. ст. г. Курисово.

Еленовская шк.: Гурова, Марія; почт. ст. Курисово.

Еремьевская шк.: зав. Гетью Юсифъ Матв., Нечипорунъ, Адль; почт. ст. Фестерово.

Зориновская шк.: зав. Зарновская, Анна; почт. ст. Кодицково.

Ивановская-Анчекр.-Ил. вол. шк.: зав. Криулица, Анаст. Васил.; Фокасъ, Георг.; почт. ст. г. Очаковъ.

Ивановская шк.: Расноп. в. зав. Нехимчук, Ив. Федор.; п. ст. Раснополь.

Игнатовская шк.: Брайкевичъ, Георг. Георг.; почт. ст. Севериновка.

Ильинская-Парутинская шк.: зав. Папченко, Ив. Ал-фев., Патлатая, Софья Степан., Ткаченко, Пелагея; почт. ст. Парутино.

Ильинская шк.: Ильин. в. зав. Сластенниковъ, Мих. Иван.; почт. ст. Севериновка.

Каирская шк.: зав. Швацуцкая, Люб. Иван., Стржалковская, Елена Франц.; почт. ст. Курисово.

Калаглейск. шк.: зав. Шулешовъ, Як. Никл.; Шулепова, Зин. Александр.; п. ст. Овидиополь.

Кандельская шк.: зав. Пакаринъ, Клементина Кара., почт. ст. Зельцы.

Капаклевская шк.: зав. Ярошникская, Марья Владисл.; почт. ст. Раздѣльная.

Кирьяковская шк.: зав. Якубовскій, Алекс. Герошмовичъ, почт. ст. г. Николаевъ.

Коблевская (Троицкая) шк.: зав. Саковичъ, Ефр. Григ.; п. ст. Тилигуль.

Ковалевская шк.: зав. Сафронова, Юлія Фед., Кубреть, Ив. Дмитр.; почт. ст. Новая-Одесса, Херс. у.

Козьянская шк.: зав. Генаря, Конст. Дмитр.; Березовскій, Владим. Никифор.; Тевасъ, Надежда; почт. ст. Тилигуль.

Комиссаровская шк.: зав. Ивановъ, Викт. Сергѣев.; Козицкая, Варв. Пет.; Намѣстни-

ковъ, Григ. Сергѣев. п. ст. Раснополь.

Константиновская шк.: зав. Печерская, Мар. Федор.; Хинко, Вѣра Мартын.; почт. ст. Раздѣльная.

Кордонская шк.: зав. Комарова, Александра Ильинишна; почт. ст. Кодицково.

Коренихская 2-хъ классная шк.: зав. Паталахъ, Пав. Васил.; Стеценко, Надежда Васил.; Жибиновскій, Ант. Мих.; Волковъ, Лук. Сем.; почт. ст. г. Николаевъ.

Короєво-Поселковская шк.: зав. Косаткинъ, Ив. Петров.; п. ст. Нечаянное.

Корчинская шк.: Матковскій, Влад. Вас.; почт. ст. Новая-Одесса, Херс. у.

Кошарская шк.: зав. Бондаренко, Ранса Никл.; почт. ст. Тилигуль.

Кубанская шк.: зав. Харкининъ, Никл. Сим.; Салимовская, Елизав. Игнат.; Сташкова, Матр. Дм.; почт. ст. Севериновка.

Кубринская шк.: зав. Черный, Макс. Максим.; почт. ст. Раснополь.

Корсунцовск. шк.: зав. Кокковъ, Фед. Анаст. Одесса, п. ш. 257.

Курисово-Покровская 2-хъ клас. шк.: зав. Волковъ, Гавр. Ник.; Братина, Анна Илларионовна; Продановъ, Вас. Фед., Поташенко, Пел. Георг.; почт. ст. Курисово.

Куртовская шк.: зав. Старо, Анаст. Георг.; Маковецкая, Адра Григор.; Дудникъ, Анна Родионовна п. ст. Фестерово.

Лубянская шк.: зав. Васильевъ, Ант.; почт. ст. Раснополь.

Любополь-Тишковская шк.: зав. Ворникова, Анаст. Евтих.; Мажорова, Ефрос. Ив.; почт. ст. Тилигуль.

М.Буяльская шк.: зав. Арташевичъ, Зин. Антон.; Гризбовскій, Мих. Виктор.; Гризбовская, Клавдія Ефим.; почт. ст. Кодицково.

Мало-Коренихская шк.: зав. Комаринскій, Андр. Адам.; п. ст. г. Николаевъ.

Марьяновская шк.: зав. Николаевскій, Дмитр. Вас.; п. ст. г. Березовка.

Марковская шк.: зав. Чернявскій, Ив. Семен.; почт. ст. Нечаянное.

Михайловск. шк. (Дмитр.): зав. Кучеренко, Іос. Сем.; почт. ст. Сосницкая.

Нечаянская шк.: зав. Сопильняковъ, Адр. Вас.; Брюховецкая, Людм. Данил.; Брюховецкая, Клавд. Дан.; почт. ст. Нечаянное.

Николаевская шк.: Кучеровъ, Пет. Федоров.; почт. ст. г. Очаковъ.

Николодарская шк. Хаджопуло, Ангелина Иван.; почт. ст. Сосницкая.

Ново-Богдановская шк.: зав. Колбасенко, Петръ Мионов.; Ницулина, Вѣра Петровна; почт. ст. г. Николаевъ.

Ново-Заградовская 2-хъ кл. шк. (Визирская): зав. Лещинскій, Бор. Ив.; Колбасенко, Ал. Мионов.; Васютинская, Анаст. Крошинъ, Фроль; Починтовъ, Вас. Епиф.; почт. ст. Тилигуль.

Ново-Кирьяковская шк.: зав. Годзяцкая, Нина Влад.; почт. ст. Сосницкая.

Ново-Ольшанская шк.: Каназирскій, Ив. Михайл.; почт. ст. Александр. (Сычавка).

Ново-Мѣщанская шк.: зав. Бельмасъ, Иллдр. Полик.; почт. ст. Александр. (Сычавка).

Ново-Эметовская шк.: Скороходъ, Кирил. Сафронов.; почт. ст. Севериновка.

Основная шк.: зав. Егоровъ, Пав. Ив.; Егорова, Марія Иван.; почт. ст. Раснополь.

Павлинская шк.: зав. Патлатый, Герас. Абрамов.; Рябио, Мих. Федор.; почт. ст. Севериновка.

Палиевская шк.: Рыбальченко, Адль Вас.; почт. ст. Севериновка.

Петровская (Лысенк.) шк.: зав. Цалковъ, Дм. Исаакіев.; Агъевъ, Кирилль Иванов.; почт. ст. Раснополь.

Петровская (Солонихская) шк.: зав. Петренко, Георг. Захар.; Бартенева, Анаст.; почт. ст. г. Николаевъ.

Покровская шк.: зав. Кондалевская, Евг. Леонид.; почт. ст. г. Очаковъ.

Поповская шк.: зав. Плихотюкъ, Евдок. Саввична; почт. ст. Курисово.

Раюкевская шк.: Зеленкевичъ, Праск. Аристарховна; почт. ст. Кодицково.

Раснопольская шк.: зав. Елгашкина, Адра Федоров.; Савеню, Евдок. Селестіанов.; почт. ст. Раснополь.

Роксоянская школа: завѣд. Штоць, Мих. Георг.; Воуценко, Анна; почт. ст. г. Овидиополь.

Русско-Слободская шк.: зав. Иванова, Марія Федор.; почт. ст. Севериновка.

Севериновская 2-хъ кл. шк.: зав. Невойтъ, Як. Никиф.; Невойтъ, Елена Семенов.; Мокрецова, Евг. Вас.; Амбросимова, Марія Фед.; почт. ст. Севериновка.

Санжійская I шк.: зав. Малѣ-

нивовъ-Гуковъ, Тимоф.; почт. ст. г. Овидіополь.

Санжійская II шк.: зав. Лавриненко, Дм. Ефим.; почт. ст. г. Овидіополь.

Славяно-Сербская шк.: зав. Кишкевичъ, Над. Георг.; Драгичевичъ - Никшичъ, Людм. Иванов.; почт. ст. Курисово.

Спиридоновская шк.: Герасименко-Кочура, Екат. Ив.; почт. ст. Кодишиново.

Ташинская шк.: зав. Чехударъ, Гавр. Александр.; Чехударъ, Евг. Павлов.; Щукина, Анна Петр.; почт. ст. Курисово.

Терноватская, Ковал. шк.: зав. Пядыкъ, Ант. Иван., уч. Пядыкъ, Ранса Ильин.; почт. ст. Новая-Олесса, Херсонск. уѣзда.

Три-Хатская шк.: зав. Здѣтовецкій, Мих. Максимов.; Курбетъ, Илья Дм.; почт. ст. г. Николаевъ.

Троицкая I шк.: зав. Кришталъ, Прокоф. Григорьев.; Иванцова, Софья Михайл.; почт. Вальсомоки, Алек. Пет.; Гармацъ, Дмитрій Петровичъ; почт. ст. Зельцы.

Троицкая II шк.: зав. Буравчукъ, Григ. Иван.; Декаповичъ, Олимпиада Ильинишна; почт. ст. Зельцы.

Троицкая III шк.: зав. Малый, Фед. Серг.; Ширяева, Натали п. ст. Зельцы.

Тузловская шк.: зав. Коцаревъ, Як. Никитичъ; Швець, Апафья; почт. ст. Талигуль.

Фестеровская шк.: зав. Александрова, Анаст. Николаевна; почт. ст. Фестерово.

Фоминская шк.: зав. Цѣтко, Ант. Ильичъ; Равницкій, Георг. Самуил.; почт. ст. Фестерово.

Чебанская шк.: зав. Доменикъ, Мар. Ал-ѣев.; п. ст. Сычавка.

Чубовская (Ново-Григ.) шк.: зав. Федоровъ, Парф. Никл.; Олаленко, Ольга Александр.; почт. ст. г. Николаевъ.

Яновская шк.: зав. Полифроновъ, Дмитр. Афанас.; Цареградская, Ольга Исидоров.; Станко, Вѣра Дмитр., почт. ст. Яновка.

Ясковская I шк.: зав. Софронскій, Ив. Платонов.; Поташева, Ранса Николаев.; Федорова, Анна Ефим.; почт. ст. г. Маяки.

Ясковская II шк.: зав. Драганъ, Евдок. Тарасов.; Драганъ, Марія Михайл.; Колиберда, Татьяна Григор.; почт. ст. г. Маяки.

Эльзасская 2-хъ кл. шк.: зав. Доризофъ, Адр. Кондр.; Штейнъ, Перепетуя-Констанц. Юганнов., Штейнъ, Екатер. Иванов.; Горнштейнъ, Амвросій Петров.; Чапига, Серафима Андр.; Тимковскій, Андр. Ефимов.; почт. ст. Зельцы.

Шимановская шк.: зав. Холченко, Пав. Семен.; почт. ст. Севериновка.

Шомпаловская шк.: Намѣстниковъ, Серг. Петр.; почт. ст. Севериновка.

Запасные учителя.

Костенко, Вѣра Ильинишна.

Вторые министерскіе классы.

Анатольевскій: Ульяновъ, Пет. Іоакимовичъ; почт. ст. Сосицкая.

Троицкій: Маринова, Варвара Косъмична; почт. ст. Зельцы.

Граденицскій: Перевощниковъ, Гавр. Мих.; почт. ст. Зельцы.

Нечаянскій: Островскій, Валент. Констант.; почт. ст. Нечаянное.

Ясковскій: Дубко, Вас. Павловичъ; почт. ст. Маяки.

Землевладельцы Одесскаго уѣзда.

ЛИЧНОЕ ВЛАДѢНІЕ.

А.

Абель, Готл. Вильг. X. Карл-сталь, почт. ст. Мангеймъ, 95+37+12 дес.

Абламскій, Савва Викт. Сл.-Сербка, почт. ст. Курисово, 67,75 дес.

Абрамовъ, Никол. Лазар. Севериновка, почт. ст. Севериновка, 0,375 дес.

— Андр. Лазар. Севериновка, почт. ст. Севериновка, 11,125 дес.

Андѣенко, Авр. Кирил. Севериновка, почт. ст. Севериновка, 19,6 дес.

— Марк. Григ. Севериновка, почт. ст. Севериновка, 19,6 дес.

Аксенюкъ, Тимоф. Тихоновъ. Севериновка, почт. ст. Севериновка, 7,75 дес.

Агаповъ, Ник. Захар. с. Коблево, хут. Карабашъ, почт. ст. Талигуль, 145 дес.

Агатьева, Анаст. Гавр. С. Арнаутское, почт. ст. Ксеніевка, 10 дес.

Адлеръ, Аделя Венделин. С. Арнаутское, почт. ст. Ксеніевка, 20 дес.

— Вильг. Юган. С. Арнаутское, почт. ст. Ксеніевка, 1 дес.

— Георгъ Юган. С. Арнаутское, почт. ст. Ксеніевка, 1 дес.

— Евстаф. Юган. С. Арнаутское, почт. ст. Ксеніевка, 1 дес.

— Юг. Юг. С. Арнаутское, почт. ст. Ксеніевка, 1 дес.

— Л. Сиг. Д. Еремѣевка, п. ст. Фестерово, 0,5 дес.

— Лоренц. Яковл. С. Арнаутское, почт. ст. Ксеніевка, 5 дес.

— Мар. Ив. С. Арнаутское, почт. ст. Ксеніевка, 6,5 дес.

— Марія Лаврентьевна, Еремѣевка 1 дес.

Адлеръ Никол. Яков. С. Арнаутское, почт. ст. Ксеніевка, 11+10+8,5+3,5 дес.+10.

Айзенменгеръ, Ферд. Михайл. Благодатное, почт. ст. Кодишиново, 45 дес.

Айхеле, Готл. Фридр. Ней-Люсдорфъ, почт. ст. Кодишиново, 58-75 дес.

Акименко, Ив. Мойс. Севериновка, почт. ст. Севериновка, 12 дес.

Аккерманъ, Георг. Генр. Основы, почт. ст. Раснополь, 10 дес.

— Георгъ-Петръ Генр. Основы, почт. ст. Раснополь, 10 дес.

— Георг. Петр. Ташино, почт. ст. Сосицкая, 100,37 дес.

— Фридр. Георгіек. Основы, почт. ст. Раснополь, 15 дес.

Аксенюкъ, Сафр. Мих. Д. Каиры, почт. ст. Курисово, 30 дес.

— Евод. Авкс. Д. Каиры, почт. ст. Курисово, 20 дес.; д.

- Красногорка, 12 дес., х. Ламзак, 20 дес.
- Акулей, Анаст. Степ. Д.** Капаклевка, почт. ст. Фестеро-рово, 7,06 дес. Дер. Діановка, 21,38 дес.
- Алафузовъ, Як. Никл. С.** Арнаутское, почт. ст. Ксеніевка, 3+1,95+1,5 дес.
- Албовъ, Никл. Никл.** Хуторъ Катерина почт. ст. Раснополь, 19,25 дес.
- Алейникъ, Никиф. Афан.** Пос. Ковалевъ, ст. Севериновка, 17,8 дес.
- Александровичъ, Алдра Алдр.** Надеждовка, почт. ст. Курисово, 120 дес.
- **Дмитр. Ил.** Капитановка, почт. ст. Курисово, 0,75 дес.
- Алексѣевъ, Д. Ильичъ** Капитановка 0,75 дес.
- Алексѣенко, Алекс. Спир.** Севериновка, почт. ст. Севериновка, 19,5 дес.
- Алердинкъ I, Карлъ Карл.** Аньенталь, почт. ст. Сычавка, 11,125 дес.
- **Георг. Яковл.** Аньенталь, почт. ст. Сычавка, 10,2 дес.
- **II Карлъ Карл.** Аньенталь, почт. ст. Сычавка, 10,12 дес.
- **Фридр. Яковл.** Аньенталь, почт. ст. Сычавка, 10,87 дес.
- **Як. Яковл.** Аньенталь, почт. ст. Сычавка, 10 дес.
- **Юг. Яковл.** Аньенталь, почт. ст. Сычавка, 11,67 дес.
- Алешниковъ, Мих. Васил.** Анчекракъ, почт. ст. Парутино, 36,75 дес.
- Алхимовъ, Дем. Як.** Чубовка, почт. ст. Николаевъ, 32,8+20 дес.
- Альбовъ Никл. Троф.** Богдановка, м. Деракля и р. Бугъ, почт. ст. Парутино, 23,25 дес.
- Альбрехтъ, Готл. Фридр.** Ней-Люстдорфъ, почт. ст. Кодиццо, 18,7 дес.
- **Карлъ Фридр.** Ней-Люстдорфъ, почт. ст. Кодиццо, 19,7 дес.
- **Никл. Трофм.,** Богдановка-Деракля в. Бугъ 23,75 дес.
- **Филип. Фридр.** Ней-Люстдорфъ, почт. ст. Кодиццо, 8,125 дес.
- **Эмман. Мих. М.** Севериновка, почт. ст. Севериновка, 32,5 дес.
- Альмендигеръ, Фил. Ксав.,** Марьяновка, 640 дес.
- Амафтунская, Евт. Алдр. Д.** Константинодаровка, почт. ст. Яновка, 57 дес.
- Аменбреннеръ, Юг. Юс. Ташино, п. ст. Сосицкая,** 20 дес.
- Аменбреннеръ, Филом. Лаз.** Ташино, почт. ст. Сосицкая, 5 дес.
- Ананова, Анна Дмитр. С.** Груля Ангелова, почт. ст. Севериновка, 76,75 дес.
- **Степ. Григ. н-ки Х.** Груля Ангелова, почт. ст. Севериновка, 58,25 ст.
- Анастасовъ, Алекс. Иван.** Севериновка, почт. ст. Севериновка, 18,25 дес.
- Анастасьева, Мар. Зах. С.** Арнаутское, почт. ст. Ксеніевка, 5 дес.
- Анастасьевъ, Данилъ Михайл. С.** Арнаутское, почт. ст. Ксеніевка, 18,25 дес.
- Ангелова, Анна Дмитр., х.** Ангеловъ, почт. ст. Севериновка, 76,75 дес.
- Ангеловъ, Антонъ Степ. Хут.** Груля, почт. ст. Севериновка, 29,125+45,47 дес. Хаджиб. лиманъ.
- **Алдр. Степ. Х.** Груля Ангелова, почт. ст. Севериновка, 100 дес.
- **Вас. Егор. М.** Севериновка, почт. ст. Севериновка, 21,625 дес.
- **Ив. Степ. Х.** Груля Ангелова, почт. ст. Севериновка, 100 дес.
- **Ник. Степ. х.** Корсунцы, 50 дес.
- **Степ. Никл. Х.** Груля Ангелова, почт. ст. Севериновка, 8,75 дес. Хаджибейск. лиманъ, 12 дес.
- **Демьянъ Степан. Х.** Груля, почт. ст. Севериновка, 150+0,95+29+45 десят.
- **Ант. Григ. Х.** Груля, почт. ст. Севериновка, 150+25,75+118 дес.
- Ангельхеръ, Конст. Вильг. Любополь,** почт. ст. Кодиццо, 11,3+11,3+11,3 дес.
- **Мих. Дом.** Любополь, почт. ст. Кодиццо, 11,3+11,3+11,3 дес.
- Андерсъ, Юг. Юг.** Коблево, почт. ст. Тилигуль, 60,9+10,4 дес.
- Андерсъ, Петр. Филип.** Бутовка, почт. ст. Кодиццо, 10,6 дес.
- Андреасъ, Розалія Георгіевна Д.** Бутовка, почт. ст. Кодиццо, 50+10,5 дес.
- **Петръ Филипов. Д.** Бутовка, почт. ст. Кодиццо, 10,7 дес.
- Андреевъ, Гордѣй Макар.** Анчекракъ, Парутино, почт. ст. Парутино, 200 дес.
- **Никиф. Вас.** Анчекракъ, почт. ст. Парутино, 16,625 дес.
- **Терентій Андреевичъ** Севериновка, почт. ст. Севериновка, 0,375 дес.
- **Юр. Арт. Карол.** Бугазъ, почт. ст. Овидіополь, 10 дес.
- Андрейченко, Андр. Федос.** Чубовка, почт. ст. г. Николаевъ, 1,063 дес.
- **Тимоф. Федос.** Анчекракъ, почт. ст. Парутино, 15,125 дес.
- **Евтих. Кирил.** Чубовка, почт. ст. г. Николаевъ, 17,5 дес.
- **Никиф. Васил.** Анчекракъ, почт. ст. Парутино, 16,675 дес.
- **Фед. Евт. м.** Корениха, 15,8 дес.
- **Федор. Кирил.** Анчекракъ, почт. ст. Парутино, 15 д.
- Андрухиенко, Григ. Терноватая,** почт. ст. Новая-Одесса, Херс. у., 1 дес.
- Анопольскій, Петр. Ив.** Севериновка, почт. ст. Севериновка, 35,5 дес.
- Антипа, Вара. Митр. С.** Арнаутское, почт. ст. Ксеніевка, 4 дес.
- **Евдок. Алекс. С.** Арнаутское, почт. ст. Ксеніевка, 4 дес.
- **Фотій Пант. С.** Арнаутское, почт. ст. Ксеніевка, 5 дес.
- **Митр. Вас. н-ки С.** Арнаутское, почт. ст. Ксеніевка, 9,2 дес.
- Антипенко, Тимоф. Акак.** Ново-Заграбовка, почт. ст. Сычавка, 10,7 дес.
- Антоненко, Вас. Алдр.** Севериновка, почт. ст. Севериновка, 18,125 дес.
- Антонова, Матрена Филип. Х.** Корчинскій, почт. станція Новая-Одесса, 5 дес.
- Антоновъ, Ив. Алдр. П-ой.** Капитановка, почт. ст. Курисово, 3 дес.
- Антонъ, Вал. Фердин.** Авдотьевка, почт. ст. Новая-Одесса, Херс. уѣз., 47 дес.
- **Вал. Як.** Попенгутовка, почт. ст. Новая-Одесса, Херс. у., 68,5+11,8 дес. Авдотьевка, почт. ст. Новая-Одесса, Херс. у., 210 дес.
- **Вильг. Юг.** Терноватая, почт. ст. Новая-Одесса, Херс. у., 25 дес.
- **Георг. Яковл.** Попенгутовка, почт. ст. Новая-Одесса, Херс. уѣзда, 68,5 дес.
- **Іерон. Валент.** Попенгутовка, почт. ст. Новая-Одесса, Херс. у., 0,5+15 дес.
- **Іоганнъ С. Гроссъ** Келлергофъ, почт. ст. Нечаянное, 50 дес.
- **Юг. Юг. Х.** Три-Хаты, почт. ст. г. Николаевъ, 55 дес. Авдотьевка, 50 дес.
- **Юг. Юг. (младшій)** Авдотьевка, почт. ст. Новая-Одесса, Херс. у., 20+8,3 дес.

Антонь, Юг. Ферд. Авдотьевка, п. ст. Н.-Одесса, Херс. у., 5 дес.

— Юг. Фридр. Авдотьевка, почт. ст. 145+16+7,3+15+9,8 дес.; Ковалевка, почт. ст. Новая-Одесса, Херс. у., 40 дес.

— Юг. Як. Ново-Григорьевка, почт. ст. Нечаянное, 50 дес.; х. Три-Хаты, почт. ст. г. Николаевъ, 50 дес.

— Лавр. Юг. Попенгутовка, почт. ст. Новая-Одесса, Херс. у., 73+252,75 дес.; Авдотьевка, почт. ст. Новая-Одесса, Херс. у., 50+195+17,25+54 дес.

— Теоб. Юг. Авдотьевка, почт. ст. Новая-Одесса, Херс. у., 100 дес.

— Теоб. Як. Ковалевка, почт. ст. Новая-Одесса, Херс. у., 150 дес.

— Франц. Андреевка, почт. ст. Новая-Одесса, Херс. у., 25 дес.

— Франц. Юс. Анчекракъ, Парутино, почт. ст. Парутино, 1274,5 дес.

— Фр. Фридр. Ковалевка, почт. ст. Новая-Одесса, Херс. у., 80 дес.; Чубовка, почт. ст. г. Николаевъ, 50 дес.; Андреевка, почт. ст. Новая-Одесса, Херс. у., 25 дес.; Авдотьевка, почт. ст. Н.-Одесса, Херс. у., 75+30 дес.; Н. Григорьевка, почт. ст. Нечаянное, 100+75 дес.

— Фр. Фридр. Бутъ, Юсифъ, Томась, Авдотьевка, почт. ст. Новая-Одесса, Херс. у., 9,25 дес.

— Як. Юг. Авдотьевка, почт. ст. Новая-Одесса, Херс. у., 185,25+60+50 дес.; Попенгутовка, почт. ст. Новая-Одесса, Херс. у., 252,75+54,06+17,25 дес.

— Як. Ферд. Авдотьевка, почт. ст. Новая-Одесса, Херс. у., 58 дес.

Антошукъ, В. П. С. Ильинка, п. ст. Ильинка, 10,9 дес.

— Илар. Павл. Марьяновка, 2 дес.

— Кирилль Иковлев. С. Ильинка, почт. ст. Ильинка, 15,9 дес.+3 дес.

— Пав. Як. С. Ильинка, почт. ст. Ильинка, 10,9+5 дес.

— Степ. Вас. Марьяновка, 2 д.

Апостоловъ, Фед. Ив. Анчекракъ, почт. ст. Парутино, 16,63 дес.

Аргутинская-Долгорукова, Ел. Никл. Х. Корсуны, почт. ст. Кодициво, 643+0,6+815 дес.; Августовка, 904 дес.

Ардаковский, Еф. Ал-фев. Севериновка, почт. ст. Севериновка, 34,195 дес.

Ардаковский, Фед. Ал-фев. Севериновка, почт. ст. Севериновка, 28,75 дес.

Аркась (по мужу Шестерикова) Ксен. Никл. Богдановка, почт. ст. г. Николаевъ, 214,1 дес.

— Ольга Ив. Богдановка, почт. ст. Николаевъ, 214,1 дес.

Аркудинская, Любовь Львовна, д. Старо-Дофиновка 2552 д.

— д. Игнатьевка 942,25 д.

Аркудинский, Пав. Серг. Севериновка 350 дес.

Арковенко, Ив. Ив. д. Деряклея 3²,2 дес.

Аркушенко, Мих. Ив. Ивановка, почт. ст. Парутино, 6+0,75 дес.

— Степ. Мих. Княжевка, почт. ст. Курисово, 9,25+72,75 дес.

— Степанъ Михайлов. Княжевка 10+9,25 дес.

— Степ. Мих. Красн. Трактиры 60 дес.

Аркъ, Никл. Павл. Х. Карлсталь, почт. ст. Мангеймъ, 150 дес.

Арнаутовъ, Алдр. Мих. Холодная Балка, почт. ст. Парутино, 131,6 дес.

— Вас. Мих. Холодная Балка, почт. ст. Парутино, 131,6 дес.

— Ив. Мих. Холодная Балка, почт. ст. Парутино, 131,6 дес.

— Михаилъ Яков. х. Попова 416¹/₂ дес.

— Степ. Мих. Холодная Балка, почт. ст. Парутино, 131,5 дес.

— Теофанъ Яковл. х. Попова 416¹/₂ дес.

Арнаутъ, Ил. Терент. М. Севериновка, почт. ст. Севериновка, 17 дес.

— Петр. Терент. Севериновка, почт. ст. Севериновка 17 дес.

Арнольда, Фр. и-ки. С. Ариутское, почт. ст. Ксеніевка, 22 дес.

Арнольдъ, Бено Юс. Д. Николаевка, почт. ст. Кодициво, 91 дес.

— Юг. Фридрихов. Палиево, 50 дес.

— Магд. Севаст. Д. Николаевка, почт. ст. Кодициво, 10 дес.

— Плас. Юс. Д. Адестаровка-Ципурдѣвка, почт. станц. Яновка, 23 дес.

— Эдм. Юс. Д. Еремѣвка, почт. ст. Фестерово, 96,37 дес.; д. Адестаровка-Ципурдѣвка, почт. ст. Яновка, 23 дес.

— Як. Фридр. С. Ариутское, почт. ст. Ксеніевка, 20 дес.

Артеменко, Гр. Дан. Дани-

ловка, почт. ст. Нечаянное, 31 дес.

Артеменко, Праск. Петр. Лукьяновка, почт. ст. Нечаянное, 9 дес.

Артемовъ, Алдр. Парф. Севериновка, почт. ст. Севериновка, 17 дес.

— Парф. Ал-фев. Севериновка, почт. ст. Севериновка, 34 дес.

Архипенко, Кир. Мих. Матасово, почт. ст. Нечаянное, 4,7 дес.

— Никл. Лавр. Матасово, почт. ст. Нечаянное, 9,75 дес.

— Ник. Сав. Матасово, почт. ст. Нечаянное, 4,7 дес.

— Як. Ник. Матасово, почт. ст. Нечаянное, 4,7 дес.

Архиповъ, Тимофей Михайл. Анчекракъ, почт. ст. Парутино 30,5 дес.

Асель, Юсифъ Фридрихов. Авдотьевка, почт. ст. Новая-Одесса, 18 дес.

Аспергеръ, Генр. Юган. Д. Колонтаевка (Донцовка), почт. ст. Фестерово, 38,25+1,75 дес.

Астафьева, Луиза Карл. М. Варваровка, почт. ст. г. Николаевъ, 0,75 дес.

Атраховъ, Кирил. Юсиф. Бишилевка, почт. ст. Фестерово, 24+30,5 дес.

Аухъ, Ад. Як. Кубряки, Раснополь, почт. ст. Раснополь, 20+20 дес.

— Генр. Як. Раснополь, почт. ст. Раснополь, 30 дес.; Кубряки, почт. ст. Раснополь, 25 дес.

— Ив. Адам. Раснополь, почт. ст. Раснополь, 10 дес.

Афанасьева, Екат. Тим. Марьяновка, почт. ст. Машки, 29,063+1+0,25 дес.

Б.

Бабенко, Алексѣй Нестер. х. Захарьевка Парфентьевъ 11,125 дес.

— Герв. Макс. Х. Ламзаки, почт. ст. Кодициво, 15 д.

— Дм. Мойсеев. Х. Ламзаки, почт. ст. Кодициво, 12 дес.

— Макс. Ив. Х. Ламзаки, почт. ст. Кодициво, 30 дес.

— Мих. Мойс. Х. Ламзаки, 13 дес.

— Мойсей, Х. Захарьковъ, 23, почт. ст. Кодициво, 13 дес.

— Як. Григ. Каиры, почт. ст. Курисово, 16,5 дес.

Бабичъ, Сем. Ник. Еленовка, почт. ст. Курисово, 24,5 дес.

— Як. Марьяновка, почт. ст. Березовка, 16 дес.

Бабиенко, Вас. Вас. Богдановка, почтовая ст. Николаевъ, 6+5+5+5 дес.
 — Ив. Ал-ѣев. Богдановка, почт. ст. Николаевъ, 3+3 дес.
 — Ив. Конст. Богдановка, почт. ст. Николаевъ, 1+4,5 дес.
 — Иванъ Осип. Богдановка, почт. ст. Николаевъ, 3 дес.
 — Подик. Алексѣевичъ Богдановка, почт. ст. Николаевъ, 3+7 дес.
Бабій, Конст. Ив. Парутино, почт. ст. Парутино, 16,9 дес.
Бабойко, Григ. Ив. Каиры, почт. ст. Курисово, 19,125 дес.
Баболученко, Вас. Герас. Севериновка, почт. ст. Севериновка, 21,8 дес.
 — Макс. Гер. Севериновка, почт. ст. Севериновка, 21,6 дес.
 — Прок. Максим. Севериновка, почт. ст. Севериновка, 21,6 дес.
Бабченко, Григ. Ал-ѣев. Богдановка, почт. ст. Николаевъ, 4 дес.
Банкунина, Фед. Ник. Парутино, Анчекракъ, почт. ст. Парутино, 10 дес.
Банкунный, Касіанъ Дан. Парутино, Анчекракъ, почт. ст. Парутино, 10 дес.
 — Мануилъ Мих. Парутино, почт. ст. Парутино, 17,6 д.
 — Мих. Дан. Парутино, Анчекракъ, почт. ст. Парутино, 33 дес.
Банкунъ, Кас. Дан. Парутино, почт. ст. Парутино, 18,063 дес.
Батге, Оливъ Мюріель. Мейрей. С. Михайловка, 400 дес.
Багно, Ив. Ефим. Софиевка, почт. ст. Березовка, 40 дес.
 — Гавриль Максим. Д. Софиевка, почт. ст. Березовка, 15 дес.
 — Мих. Макс. Софиевка, почт. ст. Березовка, 15 дес.
Багнова, Ек. Лук. Софиевка, почт. ст. Березовка, 5 дес.
Базилі, Ник. Алар. Касандрія-Турчаново, почт. ст. Парутино, 6105,5 дес.
Базулько, Ив. Герас. Д. Палиево, почт. ст. Яновка, 20 дес.
 — Петр. Гер. Д. Палиево, почт. ст. Яновка, 10 дес.
Базюкъ, Григ. Иван. Златоустрово поле, почт. ст. Кодицково, 14,5 дес.
Байдакъ, Ив. Ив. Парутино, почт. ст. Парутино, 19,5 д.
 — Игн. Лук. Анчекракъ, почт. ст. Парутино, 19,5 дес.
Байерле, Юг. Людвиг. с. Арнаутское, 10 дес.

Байракъ, Пав. Дмитр. С. Корениха, почт. ст. Николаевъ, 16,5 дес.
Бакариюкъ, Гр. Авксент. Каиры, почт. ст. Курисово, 16,7 дес.
 — Серг. Григ. Каиры, почт. ст. Курисово, 16,7 дес.
Бакланъ, Аким. Антон. Анчекракъ, почт. ст. Парутино, 19,25 дес.
 — Степ. Ант. Анчекракъ, почт. ст. Парутино, 33,12 дес.
Бакъ, Готл. Карл. Викторовка, почт. ст. Березовка, 23 дес.
Балабашъ, Петръ Федорон. Севериновка, почт. ст. Севериновка, 7,75 дес.
 — Яковъ Григор. Севериновка, почт. ст. Севериновка, 14,063 дес.
Балановскій, Гавр. Афан. Кобурга, почт. ст. Парутино, 1+5 дес.
 — Игн. Афан. Кобурга, почт. ст. Парутино, 67,5 дес.
 — Степ. Афан. Кобурга, почт. ст. Парутино, 67,5 дес.
 — Фед. Афан. Кобурга, почт. ст. Парутино, 67,5 дес.
Баланъ, Фед. Вас. Коблево, почт. ст. Тилигуль, 120 дес.
Баллетъ, Юг. Франц. Севериновка, почт. ст. Севериновка, 0,375 дес.
Баменко, Савва Ив. Д. Палиево, почт. ст. Яновка, 75 дес.
Банакн, И. С. х. Ламзаки п. ст. Кодицково, 22,5 дес.
 — Мих. Петр. Коблево, почт. ст. Тилигуль, 25 дес.
 — Петр. Степан. Х. Ламзаки, почт. ст. Кодицково, 25 дес.
Бандура, Анис. Сем. Паточина, почт. ст. г. Николаевъ, 5 дес.
 — Афан. Филип. Богдановка, почт. ст. Николаевъ, 25+6+2 дес.
 — Даниль Ефимов. Корениха, почт. ст. Николаевъ, 17,75 дес.
 — Ив. Степ. Паточина, почт. ст. г. Николаевъ, 15 дес.
 — Ил. Афан. М. Дераклеа, почт. ст. г. Николаевъ, 11,063 дес.
 — Сем. Степ. Паточина, почт. ст. г. Николаевъ, 27 дес.
 — Степ. Арт. Давидовка, 53,5 дес.; д. Дмитриевка, почт. ст. Мечашное, 26 дес.; Паточина, почт. ст. г. Николаевъ, 12 дес.
 — Фед. Степ. Паточина, почт. ст. г. Николаевъ, 20 дес.
 — Яковъ Аврамовъ. Н. Заградовка, почт. ст. Новая-Одесса, 11,125 дес.
Банковъ, Афан. Як. Севери-

новка, почт. ст. Севериновка, 18,6 дес.
Барабанъ, Никонъ Григ. С. Короєво, 13 дес.
 — Степ. Гр. С. Короєво, 12 д.
Баранецъ, Ал-ѣй Палл. Кубряки, почт. ст. Раснополь, 10 дес.
 — Степ. Григ. С. Короєво ст. Раснополь, 3 дес.
Бараникъ, Ал-ѣй Аким. Д. Отрадовка, почт. ст. Яновка, 0,125 дес.
 — Вас. Алексѣев. Сл.-Сербка, почт. ст. Курисово, 30 дес.
 — Вас. Ант. Слав. - Сербка, почт. ст. Курисово, 55 дес.
 — Мар. Троф. Сл.-Сербка, почт. ст. Курисово, 20 дес.
 — Порф. Афан. Севериновка, почт. ст. Севериновка, 23 дес.
Баратинская, Мар. Ант. Д. Каиры, почт. ст. Курисово, 15 дес.
Баратинскій, Ал-ѣй Ив. Д. Каиры, почт. ст. Курисово, 15 дес.
 — Андр. Никл. Каиры, почт. ст. Курисово 45+13+20 дес.
 — Ив. Никл. Каиры, почт. ст. Курисово 35+15+20 дес.
 — Ив. Петр. Д. Капитановка, почт. ст. Курисово, 6 дес.
 — Онуфр. Андр. Д. Каиры, почт. ст. Курисово, 5 дес.
 — Пав. Никл. Д. Каиры, почт. ст. Курисово, 35 дес.
Барбариго, Десп. Ив. С. Арнаутское, почт. ст. Ксениевка, 2,25 дес.
Барвенко, Ив. Антон. Капитановка, почт. ст. Курисово 10 дес.
 Марія Антоновна Д. Капитановка, почт. ст. Курисово, 40+10 дес.; д. Каиры, почт. ст. Курисово, 5 дес.
 — Ник. Петр. Д. Капитановка, почт. ст. Курисово, 62 дес.
 — Петр. Кондр. Д. Капитановка, п. ст. Курисово, 50 д.
 — Фед. Д. Капитановка, почт. ст. Курисово, 3,25 дес.
Баркле, Готфр. Адам. Ней-Люстдорфъ, почт. ст. Кодицково, 29,5 дес.
 — Фридр. Юг. Ней-Люстдорфъ, почт. ст. Кодицково, 29,75 дес.
Баронъ, Альб. Як. Авдотьевка, почт. ст. Нов.-Одесса, Херс. уѣзд. 6,8 дес.
 — Вендел. Христ. М. Варваровка, почт. ст. г. Николаевъ, 6,8+25 дес.
 — Венд. Як. Авдотьевка, почт. ст. Новая-Одесса, Херс. уѣзд. 6,8 дес.

- Баронъ**, Готл. Мих. С. Арнаутское, п. ст. Ксеніевка, 38,5 д.
- **Ив. Фридр. Авдотьевка**, почт. ст. Новая-Одесса, Херс. уѣзда, 3+12 дес.
- **Мих. Мих. Авдотьевка**, п. ст. Новая-Одесса, Херс. у., 0 дес.
- **Франц. Христ. М. Варваровка**, почт. ст. Николаевъ, 25 дес.
- **Фр. Як. Авдотьевка**, почт. ст. Новая-Одесса, Херс. у., 6,8 дес.
- **Христ. Фридр. Авдотьевка**, почт. ст. Нов.-Одесса Херс. у., 18+50+300+65+10+9,75 дес.
- **Христ. Христ. Сел. Варваровка**, п. ст. Николаевъ, 300+50 д.; Авдотьевка, п. ст. Новая-Одесса, Херс. у., 65+18+1,25 дес.
- Бартае**, Вендл. Андр. Д. Барановка, почт. ст. Яновка, 35,75 д.
- **Екат. Матв. Д. Бриновка**, почт. ст. Яновка, 40 дес.
- **Юс. Андр. Д. Бриновка**, почт. ст. Яновка, 26+36,25 дес.
- **Франц. Геог. Д. Бриновка**, почт. ст. Яновка 51,8 дес.
- Барчъ**, Людвигъ Генрихов. Д. Любополь. 11. 33 дес.
- Барышевскій**, Никл. Петр. Богдановка, Дераклей и р. Бугъ, почт. ст. Парутино, 35,25 дес.
- Барятинскій**, Ад-ль Никл. Х. Ламзаки, почт. ст. Кодицково, 20 дес.
- **Андр. Никл. Красногорка**, почт. ст. Кодицково, 15+33 дес.; Капры, почт. ст. Курисово, 45 дес.
- **Ив. Никл. Х. Ламзаки**, п. ст. Кодицково, 20 дес.; Красногорка, почт. ст. Кодицково, 15 дес.; Капры, п. ст. Курисово, 35 дес.
- Басанскій**, Евг. Ив. С. Арнаутское, почт. ст. Ксеніевка, 25 дес.
- Басенко**, Евфр. Тим. Кодицково, почт. ст. Кодицково, 23 дес.
- **Ив. Степ. Кодицково**, почт. ст. Кодицково, 46 дес.
- **Матр. Ефр. Кодицково**, почт. ст. Кодицково, 5,063 дес.
- **Степ. Игн. Кодицково**, почт. ст. Кодицково, 12,25+1 дес.
- **Ульянъ Никитов. с. Корениха**, почт. ст. Николаевъ, 45 дес.
- **Фед. Степ. Кодицково**, почт. ст. Кодицково, 25,625 дес.
- Басова**, Ульяна Ник. М. Корениха - Николаевка, почт. ст. Николаевъ, 67+45 дес.
- Басовъ**, Вас. Ник. Корениха, почт. ст. Николаевъ, 40 дес.
- Батенко**, Павелъ Иван. Х. Карлсталь, почт. ст. Мангеймъ, 25 дес.
- Бауманъ**, Ав. Христ. Коблево, почт. ст. Тилигуль, 31,125 дес.
- **Григ. Ант. Ташино** почт. ст. Сосникая 35 дес.
- **Лоренгъ Эліасовъ. Д. Еремѣевка**, почт. ст. Фестеро-во, 12,5 дес.
- **Петръ Антоновъ, Ташино** почт. ст. Сосникая, 30 дес.
- **Петр. Сев. С. Арнаутское**, почт. ст. Ксеніевка, 6,5+5,3 дес.
- **Севастьянъ и Лор. Эліасо-вы. Д. Еремѣевка**, почт. ст. Фестеро-во, 25,063 дес.
- **Эліас. І. Д. Еремѣевка** почт. ст. Фестеро-во, 75 дес. Д. Бриновка, почт. ст. Яновка, 15+39,125 дес.
- **Эмман. Эмман. Коблево**, почт. ст. Тилигуль, 15,9 дес.
- Баумгартнеръ**, Фридр. Фридр. Ник. С. Арнаутское, почт. ст. Ксеніевка, 57,5+4 д.
- **Ад. Як. С. Арнаутское**, п. ст. Ксеніевка, 3 дес.
- **Руд. Як. С. Арнаутское**, почт. ст. Ксеніевка, 28 д.
- **Теод. Як. С. Арнаутское**, почт. ст. Ксеніевка, 28,8 дес.
- Бауэръ**, Ав. Георг. Виктор-овка, почт. ст. Березовка, 1734 дес.
- **Авг. Ив. Княжевка**, почт. ст. Курисово, 237,25 дес.
- **Геовера Кондр. Луко-Даниловка**, почт. ст. Нечаян-ное, 0,25 дес.
- **Георгъ-Франц. Кондр. Лу-ко Даниловка**, почт. ст. Нечаянное, 2,3 дес.
- **Екат. Кондр. Луко-Дани-ловка**, почт. ст. Нечаянное, 0,2 дес.
- **Юг. Юг. С. Арнаутское**, почт. ст. Ксеніевка, 7 д.
- **Юг. Леонард. С. Арнаутское**, почт. ст. Ксеніевка, 11+7,5 дес.
- **Карлъ Фридр. Х. Кагар-лыкъ**, почт. ст. Мангеймъ, 15 дес.
- **Лук. Петр. Луко-Данило-вка**, почт. ст. Нечаянное, 2,625 дес.
- **Людм. Петр. Луко-Дани-ловка**, почт. ст. Нечаянное, 0,3 дес.
- **Петр. Петр. Д. Выгода**, почт. ст. Мангеймъ, 25 д.
- **Петр. Георгіевъ. С. Пет-ровка**, 3 дес.
- **Цейл. Кондр. Луко-Дани-ловка**, почт. ст. Нечаянное, 0,25 дес.
- **Як. Карл. Х. Кагарлыкъ**, почт. ст. Мангеймъ, 46,25 дес.
- Бауэръ**, Як. М. С. Арнаутское, почт. ст. Ксеніевка, 24 д.
- Бахмаеръ**, Мих. Лавр. Благо-датное, почт. ст. Кодицко-во, 50 дес.
- Бахманъ**, Готл. Виктор-овка, почт. ст. Березовка, 15 дес.
- **Юг. Готл. Основы**, почт. ст. Раснополь, 5 дес.
- **Юг. Як. Основы**, почт. ст. Раснополь, 10 дес.
- **Людвигъ Готл. Ташино**, п. ст. Сосникая, 50+15 д. Основы, почт. ст. Расно-поль, +5 дес.
- **Христ. Христ. Златоустро-во поле**, почт. ст. Коди-цково, 400+2 д.
- **Эд. и Фридр. Готл. Осно-вы**, почт. ст. Раснополь, 5 дес.
- **Як. Генр. Основы**, почт. ст. Раснополь, 9 дес.
- **Як. Як. Основы**, почт. ст. Раснополь, 9 дес., Виктор-овка, почт. ст. Березовка, 5 дес.
- Баша**, Григ. Ив. Д. Паливо, почт. ст. Яновка, 20+15 дес.
- Башенко**, Пав. Ив. Х. Карл-сталь, почт. ст. Мангеймъ, 25 дес.
- **Прок. Григ. Д. Паливо**, почт. ст. Яновка, 10 дес.
- **Савва Ив. Х. Карсталь**, почт. ст. Мангеймъ 120+75 дес.
- **Сав. Ив. Х. Карсталь**, п. ст. Мангеймъ, 10+30 дес.
- Беглеръ**, Карлъ-Юган. Свино-озерка, 216,25 дес.
- Безъ-Корниловичъ**, Эмил. Ке. Х. Ранжеръ, почт. ст. Ко-дицково, 33 дес.
- Безмозій**, Григ. Рад. Х. Иль-няка, почт. ст. Ильняка, 10,875 дес.
- Безпалько**, Ант. Як. Севери-новка, почт. ст. Севери-новка, 15,25 дес.
- **Вас. Сем. Севериновка**, почт. ст. Севериновка, 13,7 дес.
- **Пант. Сем. Севериновка**, почт. ст. Севериновка, 13,7 дес.
- **Семень Романъ Северинов-ка**, почт. ст. Севериновка, 7,75 дес.
- Безпоясная**, Агафья Гавр. Васи-льевка, почт. ст. Ман-геймъ, 9,25 дес.
- **Анна Матв. Васильевка**, почт. ст. Мангеймъ, 5,375 дес.
- **Ксенія Ив. С. Васильевка**, почт. ст. Мангеймъ, 2,5 дес.
- Безпоясный**, Ив. Авкс. Марья-новка, почт. ст. Маяки, 10 дес.

Безопасный, Матв. Матв. Васильевка, почт. ст. Мангеймъ, 8+6,25 дес.
 — Митр. Матв. Д. Выгода, 30 дес.; Васильевка, почт. ст. Мангеймъ, 2+14 дес.
 — Пав. Матв. Васильевка, почт. ст. Мангеймъ, 6,25 дес.
 — Троф. Матв. Васильевка, почт. ст. Мангеймъ, 14,8 дес.
Безплотъ, Вал. Мих. Н-ю. Дмитриевка, почт. ст. Нечаянное, 48 дес.
 — Георгъ и Валентин. Дмитриевка, почт. ст. Нечаянное, 6 дес.
 — Юг. Мих. Николаевка, п. ст. Нечаянное, 40 дес.
Безсоновъ, Дмитрій Григ. М. Александровка, почт. ст. Ксеніевка, 16,031 дес.
Безугленко, Еяген. С. Арнаутское, почт. ст. Ксеніевка, 3,5 дес.
Безушко, Ив. Антон. Пос. Королевъ, 17,75 дес.
Бейерле, Вильг. Юг. С. Арнаутское, почт. ст. Ксеніевка, 10 дес.
Бейтельшпахеръ, Георг. Георг. Григорьевка, почт. ст. Севериновка 23,9 дес.
 — Григ. Григ. М. Севериновка, почт. ст. Севериновка, 16,125 дес.
 — Ив. Конст. М. Севериновка, почт. ст. Севериновка, 32,5 дес.
 — Илья Григ. Севериновка, почт. ст. Севериновка, 16,28 дес.
 — Луиза Христіан. Григорьевка, почт. ст. Севериновка, 2,25 дес.
 — Федоръ Готалб. Григорьевка, почт. ст. Севериновка, 17,9 дес.
 — Фед. Конст. М. Севериновка, почт. ст. Севериновка, 32,5 дес.
 — Фридр. Ней-Люстдорфъ, п. ст. Кодиццо, 39,5 дес.
 — Эмма Христ. Григорьевка, почт. ст. Севериновка, 2,25 дес.
Беккеръ, Адольф. Як. Х. Карлсталь, почт. ст. Мангеймъ, 21,87 дес.
 — Ари. Карл. Х. Карлсталь, почт. ст. Мангеймъ, 7,125 д.
 — Варв. Готл. Д. Выгода, п. ст. Мангеймъ, 2,62+09 дес.
 — Генр. Карл. Д. Выгода, п. ст. Мангеймъ, 19,9+9+21,875 дес.
 — Карл. Карл. Х. Карлсталь, почт. ст. Мангеймъ, 10,8 дес.
 — Касп. Як. Ивановка, почт. ст. Курисово, 97,25 дес.

Беккеръ, Людв. Фр. Х. Карлсталь, п. ст. Мангеймъ, 30 д.
 — Марг. Як. Д. Выгода, почт. ст. Мангеймъ, 9 дес.
 — Филиппъ Карл. Любололь, почт. ст. Кодиццо, 8 уч. по 11,3 дес.+5,75 дес.
 — Фид. Петр. Х. Карлсталь, почт. ст. Мангеймъ, 15,35+15 дес.
 — Фридр. Карл. Д. Выгода, почт. ст. Мангеймъ, 21,87 дес.; д. Выгода, почт. ст. Мангеймъ, 19,9 дес.
 — Христ. Георг. Х. Карлсталь, почт. ст. Мангеймъ, 27,5 дес.
 — Христ. Карл. Д. Выгода, почт. ст. Мангеймъ, 21,7 д.+19+21+7,375+19 дес.
 — Христ. Филип. Д. Выгода, почт. ст. Мангеймъ, 12,5 дес.
 — Як. Карл. Х. Карлсталь, п. ст. Мангеймъ, 21,87 дес.; д. Выгода, почт. ст. Мангеймъ, 20+9 дес.
 — Як. Лукьян. Х. Карлсталь, почт. ст. Мангеймъ, 5+18+5 дес.
 — Як. Людв. Х. Карлсталь, почт. ст. Мангеймъ, 25 д.
Бекъ, Эри. Фридр. Мей-Люстдорфъ, почт. ст. Кодиццо, 59 дес.
Белеръ, Дав. Дав. Коблево, почт. ст. Тилигуль, 50 дес.
 — Дав. Филип. Основы, почт. ст. Раснополь, 10 дес.
 — Фридрихъ Генрих. с. Викторровка почт. ст. г. Николаевъ, 60 дес.
 — Як. Филип. Викторровка, почт. ст. Березовка, 10 д.; Основы, почт. ст. Раснополь, 2 дес.
Бендеръ, Варв. Петр. Григорьевка, почт. ст. г. Николаевъ, 1,1 дес.
 — Георг. Франц. Юган. Х. Бендергофъ, почт. ст. Нечаянное, 130,75 дес.
 — Ел. Андр. Дмитриевка, почт. ст. Нечаянное, 24 дес.
 — Юс. Франц. Бендергофъ, почт. ст. Нечаянное, 29,25 дес.
 — Март. Франц. Бендергофъ, почт. ст. Нечаянное, 52,25 дес.
 — Фр. Франц. Бендергофъ, почт. ст. Нечаянное, 82,75 дес.; Гашавъ, почт. ст. Раснополь, 42 дес.
Бениъ, Юг. Григ. Д. Викторровка, почта, 1734 дес.
Берберъ, Дмитр. Ив. Ней-Люстдорфъ, почт. ст. Кодиццо, 0,5 дес.
 — Ефрос. Никл. Х. Три-Хаты, почт. ст. Николаевъ, 10 дес.

Берберъ, Ив. Фед. Кодиццо, п. ст. Кодиццо, 22,063 д.
 — Петр. Фед. Кодиццо, п. ст. Кодиццо, 22,063 дес.
 — Соф. Ив. Ней-Люстдорфъ, почт. ст. Кодиццо, 48 д.
 — Степ. Конст. Бутовка, почт. ст. Кодиццо, 25 дес.
Бергеръ, Дуа. Шлем. Севериновка, почт. ст. Севериновка, 0,125 дес.
Берденко, Авксент. Лаз. Богдановка, Деракля и р. Бугъ, почт. ст. Парутино, 11 дес.
 — Андр. Ив. Богдановка, Деракля и р. Бугъ, почт. ст. Парутино, 11 дес.
 — Вас. Ив. Богдановка, почт. ст. Парутино, 11 дес.
 — Конст. Лазар. Богдановка, почт. ст. Парутино, 11 дес.
 — Пав. Лаз. Богдановка, Деракля и р. Бугъ, почт. ст. Парутино, 11 дес.
Бердикъ, Лук. Ив. Чубовка, почт. ст. г. Николаевъ, 10 дес.
Бережная, Анна Мих. Д. Марковка, почт. ст. Нечаянное, 6,2 дес.
 — Домна Кондр. Д. Марковка, почт. ст. Нечаянное, 7 дес.
Бережной, Алдр. и Сем. Троф. Д. Марковка, почт. ст. Нечаянное, 18 дес.
 — Григ. Фед. Д. Марковка, почт. ст. Нечаянное, 21 д.
 — Еф. Фед. Д. Марковка, п. ст. Нечаянное, 80 дес.
 — Ив. Никл. Д. Марковка, почт. ст. Нечаянное, 16 д.
 — Никл. Фед. Д. Марковка, почт. ст. Нечаянное, 279+375 дес.
 — Петръ Фед. Д. Марковка, почт. ст. Нечаянное, 75 д.
Березкина, Роз. Марк. С. Добиньовка, почт. ст. Тилигуль, 265,25 дес.
Березовскій, Ив. Антон. Севериновка, почт. ст. Севериновка, 19+1,5 дес.
 — Ив. Петр. Ковалевка, почт. ст. Новая-Одесса, Херс. у., 1,5 дес.
 — Прок. Антон. Севериновка, почт. ст. Севериновка, 19 дес.
Березчукъ, Влад. Никиф. Севериновка, почт. ст. Севериновка, 17 дес.
Берестъ, Анна Тихон. Кодиццо п. ст. Кодиццо, 0,75 д.
 — Иванъ Стефан. Кодиццо, почт. ст. Кодиццо, 3,25 дес.
Берзакъ, Конст. Ив. Севериновка, почт. ст. Севериновка, 13,7 дес.
Беркутскій, Григ. Ив. Х. Красный Трактиръ, почт. ст. Курисово, 57 дес.

Бернацкий, Никл. Никл. М. Варваровка, почт. ст. Николаевъ, 415 дес.

Бернгардтъ, Готфр. Иос. Андреевка, почт. ст. Нов.-Одесса, Херс. уѣзда, 15 д.
— Иог. Готфр. Андреевка, п. ст. Нов.-Одесса, Херс. у., 15,62 дес.

— Иог. Иог. Андреевка, почт. ст. Нов.-Одесса, Херс. у., 4,1 дес.

— Иос. Готфр. Андреевка, п. ст. Нов.-Одесса, Херс. у., 15,62 дес.

— I. Франц. Андреевка, почт. ст. Нов.-Одесса, Херс. у., 48,25 дес.

— Марья-Ева Адамовна Андреевка, почт. ст. Нов.-Одесса, Херс. у., 2,12 дес.

— Мих. Готл. Андреевка, п. ст. Нов.-Одесса, Херс. у., 15,62 дес.

— Францъ. Клейнгъ - Келлергофъ, почт. ст. Нечаянное, 48,12 дес.; Ново-Григорьевка, почт. ст. Нечаянное.

— Франц. Готл. Андреевка, п. ст. Нов.-Одесса, Херс. у., 15,62 дес.

Бернгартъ Иог. Иог. Андреевка 4,1 дес.

— Степанъ Франновичъ Келлергофъ, почт. ст. Нечаянное, 60 дес.

Берчь, Ант. Станисл. Б. Карповка, почт. ст. Курисово, 500 дес.

Бессарабовъ, Ад-вѣ Демент. С. Арнаутское, почт. ст. Ксеніевка, 10 дес.

— Демент., насл. С. Арнаутское, почт. ст. Ксеніевка, 50 дес.

— Евг. Дем. С. Арнаутское, почт. ст. Ксеніевка, 35 д.

— Ник. Дем. С. Арнаутское, почт. ст. Ксеніевка, 6,75 д.

Бессарабчукъ, Григ. Терент. Д. Марьяновка, почт. ст. Мажки, 15 дес.

Бессарабъ, Анна Трофим. С. Арнаутское, почт. ст. Ксеніевка, 3,75 дес.

Бехлеръ, Иос. Иос. Дмитриевка, почт. ст. Нечаянное, 12 д.

— Як. Георг. Дмитриевка, почт. ст. Нечаянное, 12 дес.

Бехтольдъ, Христ. Фридр. Ламзаки, почт. ст. Кодицково, 9 дес.

Бець, Генр. Генр. Кодицково, почт. ст. Кодицково, 131,25 дес.

— Христ. Генр. Кодицково, п. ст. Кодицково, 157,5 дес.

Бечасновъ, Гр. Алдр. Н-ки. Д. Викторовка, почт. ст. Яновка, 164,25 дес.

— Петр. Григ. Д. Викторовка, почт. ст. Яновка, 164,25 д.

Бешлеръ, Роз. Иог. С. Карл-

сталь, почт. ст. Мангеймъ, 14,4 дес.

Бибикъ, Мел. Петр. Севериновка, почт. ст. Севериновка, 19 дес.

Бивзюкъ, Никл. Степ. Севериновка, почт. ст. Севериновка, 18,25 дес.

Биглеръ, Бриг. Иоган. Поенгуповка, почт. ст. Новая Одесса, Херс. у., 60 дес.

— Ед. Игнат. Д. Викторовка, почт. ст. Яновка, 50 дес.

— Иог. Георг. Х. Гедеримъ, почт. ст. Мангеймъ, 116,75 дес.

— Иог. Каспер. Д. Колонтаевка (Донцовка), почт. ст. Фестерово, почт. ст. Яновка, 50 дес.

— Иос. Георг. Х. Гедеримъ, почт. ст. Мангеймъ, 99,9 дес.

— Касп. Георг. Х. Гедеримъ, почт. ст. Мангеймъ, 180 д.

— Роз. Иог. Макаровка, 33,875 дес.

— Як. Иос. Х. Гедеримъ, почт. ст. Мангеймъ, 8,3 дес.

Биденко, Ив. Вас. Парутино, почт. ст. Парутино, 19,3 д.

Бидерманъ, Генр. Генрих. с. Маринское, 73,5 дес.

— Генр. Якуб. с. Арнаутское, 18,5 дес.

Бидый, Григ. Петр. Заградовка, почт. ст. Н.-Одесса, 12,5 дес.

Бико, Иос. Иос. Дмитриевка, п. ст. Нечаянное, 0,5 дес.

— Казим. Севаст. Любополь, почт. ст. Кодицково, 11,3 дес.

— Мих. Людв. Любополь, п. ст. Кодицково, 11,3 дес.

Билхмайеръ, Як. Як. Ансепталь, 44 дес.

Биллеръ, Бриг. Иог. Попенгуповка, 60 дес.

Бильманъ, Иос. Лазр. Дмитриевка, почт. ст. Нечаянное, 12+11,5 дес.

Бимбашъ, Ян. Георг. Бутовка, почт. ст. Кодицково, 100 дес.

Биниофъ, Ант. Филип. Д. Еремѣевка, почт. ст. Фестерово, 24 дес.

Биньковский, Ив. Григ. Парутино, Анчекракъ, почт. ст. Парутино, 6 дес.

Биркенштокель Н-ки. Никл. Март., Яков. Д. Колонтаевка (Донцовка), почт. ст. Фестерово, 20 дес.

— Март. Франц. Колонтаевка (Донцовка), почт. ст. Фестерово, 44 дес.

Биркенштокъ, Март. Фр. Колонтаевка (Донцовка), п. ст. Фестерово, 44 дес.

— Никл. Март., Як. Франц. Д. Колонтаевка (Донцовка), п. ст. Фестерово, 20+20 дес.

Биркенштокъ, Никл. Франц. Колонтаевка (Донцовка), п. ст. Фестерово, 53,9 дес.

— Франц. Мартын. Д. Колонтаевка (Донцовка), почт. ст. Фестерово, 15+15 дес.

— Христ. Магъ. Колонтаевка, почт. ст. Фестерово, 10 д.

— Цец. Франц. Вицилевка, п. ст. Яновка, 25 д.

— Як. Франц. Колонтаевка (Донцовка), почт. ст. Фестерово, 11,6 дес.

Бирковъ, Ив. Даниловка, почт. ст. Нечаянное, 93,5 дес.

Биронъ, Болесл. Ант. С. Арнаутское, почт. ст. Ксеніевка, 14,6 дес.

Битерманъ, Адол. Христ. д. Выгода, почт. ст. Мангеймъ, 7,5 дес.

— Генрихъ Яковлев. С. Арнаутское, почт. ст. Ксеніевка, 74,5 дес.

— Дан. Иог. Х. Кагарлыкъ, почт. ст. Мангеймъ, 10 д.

— Иог. Дмитриен. Д. Выгода, почт. ст. Мангеймъ, 25 д.

— Иог. Иог. Выгода, почт. ст. Майнгеймъ, 7,5 дес.

— Иог. Иог. Кагарлыкъ, почт. ст. Мангеймъ, 10,5 дес.

— Иог. Христ. Выгода, почт. ст. Мангеймъ, 7,5 дес.

— Христ. Иог. Д. Выгода, п. ст. Мангеймъ, 25 дес.

— Христ. Христ. д. Выгода, почт. ст. Мангеймъ, 7,5 дес.

— Шарл. Христ. д. Выгода, почт. ст. Мангеймъ, 1,9 д.

— Як. Дан. Х. Кагарлыкъ, почт. ст. Мангеймъ, 10,37+43 дес.

— Яковъ Иог. Выгода, почт. ст. Мангеймъ, 25 дес.

— Як. Як. Д. Выгода, почт. ст. Мангеймъ, 40,25+4,75 дес.

— Эл. Христ. Выгода, почт. ст. Мангеймъ, 1,9 дес.

Бихлеръ, Мих. Основы, почт. ст. Раснополь, 10 дес.

Бишлеръ, Густ. Ант. Николаевка, почт. ст. Парутино, 5316,75 дес.

— Фридр. Фридр. Варваровка, почт. ст. Николзевъ, 2888,5 дес.

Бишофъ, Анд. Филип. Еремѣевка, почт. ст. Яновка, 36 дес.

— Иог. Вильгельм. д. Выгода, почт. ст. Мангеймъ, 30 дес.

— Иог. Фридр. Карлсталь, п. ст. Мангеймъ, 11 дес.

— Фридр. Д. Выгода, почт. ст. Мангеймъ, 60 дес.

Бизи, Алдра Ив. С. Арнаутское, почт. ст. Ксеніевка, 50,5 дес.

— Ив. Ив. С. Арнаутское, п. ст. Ксеніевка, 23,75 дес.

— Конст. Павл. Цшурдѣевка, почт. ст. 35 дес.

- Бізи, Пав. Ив. С. Арнаутское, почт. ст. Ксеніевка, 108,75 дес.
- Блажковъ, Копр. Леонт. Х. Карлсталь, почт. ст. Мангеймъ, 20 дес.
- Блаженко, Аг. Лавр Палиево, почт. ст. Яновка, 15 дес.
- Анаст. Д. Михайловка, п. ст. Яновка, 3,56 дес.
- Варвара, Д. Михайловка, почт. ст. Яновка, 3,56 д.
- Иги. Д. Михайловка, почт. ст. Яновка, 21,5+10 дес.
- Терент. Д. Михайловка, п. ст. Яновка, 21,45 дес.
- Блатнеръ, Ант. Георг. Д. Еремѣевка, почт. ст. Фестеро-во, 21,4 дес.
- Яковъ Георгіев. Д. Василь-евка, п. ст. Яновка, 40 д.
- Блащенко, Агаф. Лавр. Д. Па-лиево, п. ст. Яновка 15 дес.
- Иги. Ефим. Д. Палиево, п. ст. Яновка, 10 дес.
- Блаже, Іог. Мих. Д. Авдоть-евка, почт. ст. Нов.-Одес-са, 25 дес.
- Іос. Михайлов. Авдотьевка, почт. ст. Нов.-Одесса, Хер-сонск. у. 25 дес.
- Петръ Якова. Нов. Гри-горьевка, почт. ст. Нечаян-ное, 205 дес.; Чубовка, п. ст. г. Николаевъ, 100 дес.
- Тереза Андреев. Авдотьев-ка, почт. ст. Нсв. Одес-са, Херс. уѣзд., 10 дес.
- Томась, Авдотьевка, почт. ст. Нов. Одесса, Херс. у. 30 дес.
- Близнюкъ, Марья Михайл. Х. Карлсталь, почт. ст. Ман-геймъ, 20 дес.
- Блинофъ, Ант. Филип. Д. Ере-мѣевка, почт. ст. Фестеро-во, 48,125 дес.
- Іог. Георгіев. Д. Еремѣев-ка, почт. ст. Фестеро-во, 71-75 дес.
- Мордіанъ, Іог., Георг. и Яковъ Іоган. Д. Еремѣев-ка, почт. ст. Фестеро-во, 47,25 дес.
- Блюменшанъ, Ант. Іоган. М. Дераклея, почт. ст. Нико-лаевъ, 11,12 дес.
- Блюмъ, Карлъ Карлов. С. Ней-Люстдорфъ, почт. ст. Кодиццо, 59,5 дес.; Ан-дреевка, почт. ст. Яновка, 14,5 дес.
- Бобраницій, Карп. Васильев. С. Ильинка, почт. ст. Иль-инка, 20 дес.
- Бобухъ, Афанас. Андреев. Д. Ивановка-Пудинковка, почт. ст. Яновка, 28+12 дес.
- Копр. Мак. Парутино, Ан-чекракъ, почт. ст. Парутино, Парутино, 11,5 дес.
- Конст. Мак. Анчекракъ, почт. ст. Парутино, 15,125 дес.
- Бобъ, Елиз. Лук. Д. Аннов-ка, почт. ст. 79,25 дес.
- Бовкунный, Эмман. Мих. Ан-чекракъ, почт. ст. Пару-тино, 15,75 дес.
- Бовкунъ, Касьянъ Данил. Ан-чекракъ, почт. ст. Парути-но, 18,063 дес.
- Бовшикъ, Влад. Мих. С. Арна-утское, почт. ст. Ксеніев-ка, 14,2 дес.
- Богданова, Екат. Михайл. М. Варваровка, почт. ст. Ни-колаевъ, 0,75 дес.
- Богдановъ, Ив. Назар. Кубря-ки, почт. ст. Раснополь, 23 дес.; Б.-Заботы, почт. ст. Раснополь, 15,125 дес.
- Ил. Назарьевичъ Б.-Забо-ты, почт. ст. Раснополь, 14,12+20 дес.
- Ларионъ Назаров. Кубряки, почт. ст. Раснополь, 20 д.
- Мих. Назар. С. Кубряки, 30 дес.; Б. Заботы, почт. ст. Раснополь, 18,125 дес.
- Назаръ Петров. Кубряки, почт. ст. Раснополь 5 д.
- Никита Назаров. С. Кубря-ки, 21,25 дес.; Б.-Заботы, п. ст. Раснополь, 14,125 д.
- Боговиць, Соф. Евд. Г. Ови-діополь, 0,75 дес.
- Богомоловъ, Петр. Васил. М. Варваровка, почт. ст. Ни-колаевъ, 120 дес.
- Божевскій, Алдр. Иван. С. Ка-иры, почт. ст. Курисово, 17,25 дес.
- Степ Алдр. С. Каиры, почт. ст. Курисово, 16,7 дес.
- Божко, Васил. Емельян. Па-рутино, почт. ст. Парути-но, 17,12 дес.
- Поликарпъ Іосиф. Д. Пали-ево, почт. ст. Яновка, 10 дес.
- Божокъ, Юр. Григ. Анче-кракъ, почт. ст. Парутино, 19,125 дес.
- Бойко, Никита Ив. Алексан-дровка, почт. ст. Ксеніев-ка, 11,063 дес.
- Бойчакъ, Аким. Ивас. Х. Фе-доровка, почт. ст. Яновка, 66 дес.
- Бойченко, Анна Григ. Х. Карл-сталь, почт. ст. Мангеймъ, 10 дес.
- Агаф. Матв. Дмитріевка, 21 дес.
- Ант. Иванов. Х. Карлсталь, почт. ст. Мангеймъ, 30 д.
- Ив. Ив. Екатериновка 15,125 дес.
- Лука Иванов. Х. Карлсталь, почт. ст. Мангеймъ, 30 д.
- Матвѣй. Даниловка, почт. ст. Нечаянное, 34 дес.
- Секлит. Иван. Даниловка, почт. ст. Нечаянное, 29,5 +14+25 12¹/₂ дес.
- Бокъ, Готл. Карл. Викторов-ка, почт. ст. 35 дес.
- Болендеръ, Валент. Як. Осно-вы, почт. ст. Раснополь, 2 дес.
- Генр. Адольф. х. Кагарлыкъ 27,125 дес.
- Георгъ Дмитріев. Основы, почт. ст. Раснополь 5 дес.
- Яковъ Іустин. Х. Карлсталь почт. ст. Мангеймъ, 35+13 +56 дес.
- Христ. Адол. Х. Кагар-лыкъ, почт. ст. 8,8 дес.
- Болотенко, Купріянь Сафон. Рацуловка, почт. ст. Янов-ка, 39 дес.
- Большошъ, Дм. Степ. Х. Бен-ца, почт. ст. Курисово, 5 дес.
- Бондарева, Евдок. Петр. Да-ниловка, почт. ст. Нечаян-ное, 4 дес.
- Бондаревъ, Левъ Никиф. Бог-дановка, 222,25+100 дес.; Даниловка, почт. ст. г. Ни-колаевъ, 39,5+2,5 дес.
- Бондаренко, Алдр. Захар. С. Короєво, почт. ст. Тили-гуль, 12 дес.
- Алдр. Филип. Злаустрово-поле, почт. ст. Кодиццо, 14,8 дес.
- Андрон. Карпов. Б.-Забо-ты, почт. ст. Раснополь, 51,5 дес.
- Андрон. Прокоф. С. Иль-инка, почт. ст. Ильинка, 10,9+3 дес.
- Ант. Семеновъ Лозоватка, почт. ст. Яновка, 8,5 дес.
- Григ. Трофим. С. Короєво, почт. ст. Тилигуль 12,063 дес.
- Дан. Дм. Короєво, почт. ст. 13 дес.
- Ив. Арт. Тремелевка, почт. ст. 17 дес.
- Ив. Горд. Лозоватка, почт. ст. Яновка 8,5 дес.
- Ив. Ульян. Б. Заботы, п. ст. Раснополь 7,1 дес.
- Марья Михайлов. Д. Марь-яновка, почт. ст. Маяки, 5+5 дес.
- Мих. Гавр. Лозоватка, п. ст. Яновка, 5 дес.
- Пав. Филип. Злаустрово-поле, почт. ст. Кодиццо, 14,9 дес.
- Плат. Степан. Д. Елисавет-овка, (Болгарка) почт. ст. Яновка, 38,62 дес.
- Прокоф. Самойлов. Севе-риновка, почт. ст. Севери-новка, 17 дес.
- Самойло Матвѣев. Д. Ка-иры, почт. ст. Курисово, 10+3 дес.
- Сид. Гурьев. Севериновка, почт. ст. Севериновка, 21,3 дес.
- Спирид. Нант. Н. Заградов-ка 11,125 дес.

Бондаренко, То. Рад. В.-Заботы почт. ст. Раснополь, 15,12 +12,5 дес.
 — Троф. Вас. Д. Марьяновка, почт. ст. Маяки, 83,5 дес.
 — Як. Арт. Анчекракъ, почт. ст. Парутино, 18 дес.
 — Яковъ Трофим. С. Короєво, почт. ст. Нов. Одесса, 12,5 дес.
 Бондари, Як. Корифев. и Анастас. Андреев. Терноватая, почт. ст. Нов.-Одесса, Херс. уѣзд., 54 дес.
 Бондарчукъ, Ал-ѣй Мих. С. Ильинка, почт. ст. Ильинка, 15,8 дес.
 — Вас. Клим. С. Ильинка, почт. ст. Ильинка, 10,9 дес.
 — Демьянъ Павлов. С. Ильинка, п. ст. Ильинка, 10,9 д.
 — Ив. Михайлов. С. Ильинка, почт. ст. Ильинка, 15,9 дес.
 — Никлф. Михайл. С. Ильинка, почт. ст. Ильинка, 10,9 +3 дес.
 — Никл. Дем. Марьяновка, 5 д.
 Бондаръ, Авр. Корифев. Ковалевка, почт. ст. Нов.-Одесса, Херс. уѣзд., 52 д.
 — Авр. Корифев. Ковалевка, почт. ст. Нов.-Одесса, Херсонск. уѣзд., 15+10 дес.
 — Анаст. Андр. С. Терноватая, почт. ст. Нов.-Одесса, 27 дес.
 — Ив. Абр. Х. Корчинсий, почт. ст. Н. Одесса, 1 д.
 — Ив. Корифев. Ковалевка, почт. ст. Нов.-Одесса, Херс. уѣзд., 1 дес.
 — Корн. Данил. Ковалевка, почт. ст. Нов.-Одесса, Херс. уѣзд., 49+30 дес.
 — Филиппъ Корифев. Ковалевка, почт. ст. Нов.-Одесса, Херс. уѣзда, 52+40,03+20 дес.
 — Як. Корифев. Ковалевка, почт. ст. Нов.-Одесса, Херс. у., 52+40,03+27 дес.
 Бондаръ, Андр. Ник. Д. Елисаветовка (Болгарка) почт. ст. Яновка, 38,62 дес.
 — Василий Иванов. Д. Каиры, почт. ст. Курисово, 3 дес.
 — Никл. Ант. Н. Заградовка, 14,1 дес.
 — Никл. Дмитриѣа. Каиры, п. ст. Курисово, 16,7 дес.
 Бондро Евфр. Ларюн. Михайловка, почт. ст. 10 д.
 Бонетъ, Юг. Ферд. Богдановка, 101 дес.
 — Руд. Юг. Богдановка, 163 дес.
 Борисова, Дарья Антон. С. Арнаутское, почт. ст. Ксениевка, 24,37 дес.
 Бородай, Никол. Петров. Александровка, почт. ст. Курисово, 32,5 дес.

Бородановъ, Никл. Яковлев. Ивановка, почт. ст. Курисово, 30 дес.
 Борщъ, Савва Васил. Парутино, почт. ст. Парутино, 17,8 дес.
 Босая, Анаст. Лукьян. Терноватая, почт. ст. Нов.-Одесса, Херс. уѣзд., 21,5 дес.
 Босенко, Иванъ Степ. Кодишцово, почт. ст. Кодишцово, 36 дес.
 — Матр. Ефрем. Кодишцово, почт. ст. Кодишцово, 5 д.
 Боханъ, Фед. Кузьм. Тишкавка, 11,125 дес.
 Бохоненко, Петр. Аф. Севериновка, почт. ст. Севериновка, 17 дес.
 — Афанас. Тихон. Севериновка, почт. ст. Севериновка, 8,5 дес.
 Боцула, Захар. Наумов. Д. Палиєво, почт. ст. Яновка, 15 дес.; Д. Отрадовка, п. ст. Яновка, 25 дес.
 Брайкевичи, Алдръ, Иванъ, Людмила, Алдр. Ивановка, почт. ст. Раснополь, 85+455 дес.
 — Евд., Людмила, Ив. Алдр.; Васильковскій, Алдръ Степ. Трубищяна, Ант. Алдр. и Александровичъ, Алдр. Марьяновка, почт. ст. Березовка, 360,5 дес.
 — Ал-ѣй Иванов. В. Заботы, почт. ст. Раснополь, 85 д.
 — Ив. Алдр. Садовая, почт. ст. Кодишцово, 159+240+30 дес.
 — Людмила Алдр. Надеждовка, почт. ст. Севериновка, 30 дес.
 Бракмайеръ, Юс. Кл. Келлергофъ, почт. ст. Нечаянное, 24 дес.; Ново-Григорьевка, почт. ст. Нечаянное, 10 дес.
 Браславецъ, Ал-ѣй Филип. Н. Заградовка, 11,5 дес.
 — Алдр. Прокоф. Н. Заградовка, 13,125 дес.
 — Юс. Филип. Н. Заградовка, 10,3 дес.
 Брославецъ Кален. Прок. Н. Заградовка 11,125 дес.
 Братко, Никита Артем. Бульонка, почт. ст. Кодишцово, 15 дес.
 — Порф. Артем. Н. Заградовка, 11,625 дес.
 Братченко, Петръ Андреев. Богдановка, почт. ст. Николаевъ, 2+6 дес.
 Браунагель, Юг. Юг. Сл. Сербка, почт. ст. Курисово, 55 дес.
 — Юсифъ Юг. Сл.-Сербка, п. ст. Курисово, 20 дес.
 Браунеръ, Алдръ Алдр. Д. Константинівка, п. ст. Маяки, 50 дес.
 — Вас. Алекс. Д. Константи-

нодаровка, почт. ст. Маяки, 126 дес.; Д. Доброжаны, почт. ст. Маяки, 40 дес.; Д. Марьяновка, почт. ст. Маяки, 10+10+55 дес.
 Браунъ, Вас. Алдр. Доброжаны, почт. ст. Маяки, 40 д.
 — Генр. Юг. Д. Ново-Рацуловка, почт. ст. Яновка, 80 дес.
 — Герм. Карлов. Благодатное, почт. ст. Кодишцово, 30 дес.
 — Ив. Адамов. Ново-Бицилиевка, почт. ст. Яновка, 187,25 дес.
 — Юганьесъ Адамов. Ново-Бицилиевка, почт. ст. Яновка, 500 дес.; д. Бицилиевка, почт. ст. Яновка, 187,4 +200 дес.
 — Юг. Николаев. Любополь, почт. ст. Кодишцово, 11,3 дес.
 — Николай Бальтов. Любополь, почт. ст. Кодишцово, 11,3 дес.
 Брашевский, Фед. Фед. Чубовка, почт. ст. г. Николаевъ, 10,9 дес.
 Бредихина, Нат. Алдр. Салоники, почт. ст. г. Николаевъ, 226,75+132,62 дес.
 Бредихинъ, Анат. Алдр. Салоники, п. ст. г. Николаевъ, 1476,5+205,12 дес.
 — Владим. Иванов. Салоники, почт. ст. Николаевъ, 977 д.
 Брекель, Юг. Фридо. д.-Выгода, почт. ст. Мангеймъ, 25 дес.
 Брестъ, Ив. Стеф., Семененко, Анна Стеф., Каюкъ, Зулита, Стеф., Малышъ, Марія Стеф. Кодишцово, почт. ст. Кодишцово, 5,12 дес.
 Бриккакъ, Савел. Иванов. Ковалевка, почт. ст. Нов.-Одесса, Херс. уѣзд., 5 дес.
 Брижатый Мак. Мих. Анчекракъ, почт. ст. Парутино, 16,51 дес.
 Брижикій, Никл. Антон. Тимошевка, почт. ст. Яновка, 255 дес.; Ново-Рацуловка, почт. ст. Яновка, 34,75 дес.
 Брильцъ, Вильгибальдъ Матв. Ивановка-Марковка, почт. ст. Нечаянное, 320 дес.
 — Станисл. Матвѣв. Варваровка, почт. ст. г. Николаевъ, 376,25 дес.
 Бринстеръ, Петръ Яковлев. Дмитриевка, почт. ст. Нечаянное, 48 дес.
 Бритнеръ, Бриг. Томас. Н.-Григорьевка, почт. ст. Нечаянное 4,25 дес.
 — Гертруд. Томас. Н. Григорьевка, почт. ст. Нечаянное, 4,25 дес.
 — Юг. Томас. Н. Григорьевка, почт. ст. Нечаянное, 10,75 дес.

Бритнеръ, I Том. X. Три-Хаты, почт. ст. г. Николаевъ, 25 + 10,75 дес.
 — Климент. Томас. Н. Григорьевка, почт. ст. Нечаянное, 10,75 дес.
 — Людв. Томасов. X. Три-Хаты, почт. ст. г. Николаевъ, 10 дес.
 — Фридр. Томас. X. Три-Хаты, почт. ст. г. Николаевъ, 100 + 10,75 дес.

Бритнеры: Фридр., Иосиф. и Гельманъ, Франциска Том. и Ландейсъ, Анна Томас Нов. Григорьевка, почт. ст. Нечаянное, 40 дес.

Бродская, Марг. Лаз. Тузлы Почт. ст. Тилигуль 2484,5 + 1122,2 + 184,1 + 191,375 + 432,2 + 2039,2 + 1076,5 + 1724,75 дес.
 — Сарра Сем. Тузлы 1724,75 + 1007,5 + 191,375 + 432,2 + 2033,2 дес.

Бродскаго, Лаз. Изр. и-ки, С. Тузлы, почт. ст. Тилигуль, Д. Аджиаска, почт. ст. Тилигуль. 27645 дес.

Брукеръ, Петръ. Иосиф. X. Три-Хаты, почт. ст. г. Николаевъ, 50 дес.

Бруненко, Корнѣй Макаров. Д. Канры, почт. ст. Курисово, 50 + 12 дес.; д. Кодицково, почт. ст. Курисово, 12 дес.

Буга, Афанас. Дмитріев. С. Арнаутское, почт. ст. Ксениевка, 20 дес.
 — Евфросинія Оедеров. С. Арнаутское, почт. ст. Ксениевка, 8,25 дес.
 — Ксенофонъ Смирнд. С. Арнаутское, почт. ст. Ксениевка, 12 дес.

Бугаевскій, Пав. Е. Д. Михайловка, почт. ст. Яновка, 20 дес.

Бугаевъ, Петръ Данилов. Парутино, Анчекракъ, почт. ст. Парутино, 2 дес.
 — Θεодос. Данилд. Парутино, Анчекракъ, почт. ст. Парутино, 5 дес.

Бугаковъ, Игнат. Васил. Севериновка, почт. ст. Севериновка, 21 дес.

Бударяцкій, Аддръ Васил. ка, почт. ст. Нечаянное, 12 д.
 — Васил. Даниловка, почт. ст. Нечаянное, 47 дес.

Будерацкій, Аддръ Васил. Лукьяновка, почт. ст. 1 дес.
 — Ин. Васил. Ковалевка, почт. ст. Н.-Одесса, 25 дес.

Будилловская, Г. Львов. Парутино, Анчекракъ, п. ст. Парутино 9 дес.
 — Евдок. Григор. Парутино, Анчекракъ, почт. ст. Парутино, 15 дес.

Будилловскій, Леонт. Д. Парутино, Анчекракъ, почт. ст. Парутино, 34 дес.

Будилловскій, Ник. Авраамов. Парутино, Анчекракъ, почт. ст. Парутино, 8 дес.
 — Троф. Авр. Анчекракъ п. ст. Парутино, 16,6 дес.

Будкова, Софія Мейсеев. Ковалевка, почт. ст. Н.-Одесса, Херс. уѣзда, 15 дес.

Будыкинъ, Вас. Григор. I. Ковалевка, почт. ст. Новая-Одесса, Херс. у., 20 + 20 дес.
 — Вас. Григ. 2 Ковалевка, почт. ст. Нов. Одесса, Херс. у., 50 + 30 дес.

Бузиновъ Ант. Як. Анчекракъ п. ст. Парутино 15,5 дес.

Буйновскій, Емел. Иванов. М. Севериновка, почт. ст. Севериновка, 21,5 дес.

Букачъ, Григ. Θεодос. Севериновка, почт. ст. Севериновка, 16,5 дес.
 — Иванъ Θεодос. Севериновка, п. ст. Севериновка, 16,5 дес.
 — Зиновій Θεодос. Севериновка, почт. ст. Севериновка, 16,5 дес.

Буковецкая, Софія Иосиф. Кодицково, почт. ст. Кодицково, 833 дес.

Буковс I, дан. Карп. Паливо, 15 дес.
 — Іковъ Д. Вицилевка, почт. ст. Фестерово, 32 дес.

Булахъ, Савел. Филп. Богдановка, почт. ст. Николаевъ, 55 дес.

Буденгеръ, Ал. Адам. Попенгуповка, почт. ст. Н.-Одесса, 23 + 16,25 дес.
 — Фр. Адам. Попенгуповка, почт. ст. Н.-Одесса, 16,25 + 23 дес.

Будингеръ, Марг. Михайл. Попенгуповка, почт. ст. Новая Одесса Херс. у., 225 дес.

Бумакинъ, Аванкъ Пейсах. Яновка, 0,375 дес.

Бураковъ, Игнат. Васил. Севериновка, почт. ст. Севериновка, 21,75 дес.

Бургардъ, Яков. Яковл. X. Карлсталь, почт. ст. Мангеймъ, 80 дес.

Бурда, Анатолий и Парфент. Сергѣев. Д. Выгода, почт. ст. Мангеймъ, 66,625 дес.
 — Григ. Тимоф. Анчекракъ, Парутино, 15,1 дес.
 — Ковст. Серг. Д. Выгода, почт. ст. Мангеймъ, 100 дес.
 — Николай Сергѣев. Д. Янкудовка, почт. ст. Яновка, 150 дес.
 — Серг. Констан. Д. Выгода, почт. ст. Фестерово, 3 дес.

Бурдуиъ, Григ. Тимоф. Анчекракъ, почт. ст. Парутино, 15,3 дес.
 — Петръ Константин. Богдановка, почт. ст. Николаевъ, 2 дес.

Буриленко, Алс. Авр. Анчекракъ, почт. ст. Парутино, 13,55 дес.

Бурковский, Даниль Карпов. Д. Паливо, почт. ст. Яновка, 15 дес.

Бурлакъ, Лукьянъ Тимоф. Н. Заградовка, 11,325 дес.

Бурлаченко, Наз. бас. Туляевка, 30 дес.
 — Филиппъ Ивановичъ, Д. Терноватая, почт. ст. Овидіополь, 7,5 дес.

Бурлаченко-Левченко, Василий Григор. X. Красный Трактиръ, почт. ст. Курисово, 51 дес.

Буровъ, Тимоф. Ив. м. Севериновка, почт. ст. Севериновка, 10,375 р.

Буртикъ, Пав. Пав. Терноватая, 3 дес.

Буртинъ, Агаф. Афан. Терноватая, почт. ст. Нов.-Одесса, 3 дес.
 — Ив. Пав. Д. Терноватая, п. ст. Н.-Одесса, 33 дес.

Бутенко, Алекс. Иван. Бутовка, почт. ст. Кодицково, 715,875 дес.
 — Никол. Филип. Бутовка, п. ст. Кодицково, 454,25 дес.
 — Терент. Серафим. Д. Паливо, почт. ст. Яновка, 15 дес.

Бутковская, Ольга Яковл. Д. Алтестово, почт. ст. Яновка, 138 дес.

Бутникъ, Пав. Д. Терноватая, п. ст. Нов.-Одесса, 42 дес.

Бутокъ, Алекс. Назаров. Ковалевка, почт. ст. Нов.-Одесса, Херс. уѣзда, 15 + 23 дес.
 — Григор. Назар. Ковалевка, почт. ст. Нов.-Одесса, Херс. уѣзда, 18 дес.
 — Назари Семенов., и-ки. Ковалевка, почт. ст. Новая Одесса, Херс. у., 20 дес.
 — Петръ Назар. Ковалевка, почт. ст. Нов.-Одесса, Херс. уѣзд., 80,09 + 25 + 22 + 15 + 10 + 30 дес.
 — Црасков. Алекс. х. Корчинскій, 19 дес.
 — Саведій Назаров. Ковалевка, почт. ст. Нов. Одесса, Херс. уѣзда, 10 + 10 дес.
 — Сенаст Назар. Ковалевка, почт. ст. Нов. Одесса, Херс. уѣзда, 2,5 + 21 дес.
 — Θεодотъ Назар. Ковалевка, почт. ст. Нов. Одесса, Херс. уѣзда, 15 дес.

Буць, Іог. Иосиф. Андреевка, почт. ст. Нов.-Одесса, 29 дес.
 — Іог. Иосиф., и-ки Роза, Франциска, Іохимъ и Марьяна, Іог. I, Иосифъ, Іоаннъ, 2. Томасов. Андреевка, почт. ст. Нов. Одесса, Херс. у., 105 дес.

- Буць**, Кузьма Васильев. Сл. Сербка, почт. ст. Курисово, 7 дес.
- Леонтий Васильев. Сл. Сербка, почт. ст. Курисово, 13 дес.
- Мих. Трофимов Севериновка, почт. ст. Севериновка, 19,5 дес.
- Никиф. Васильев. Сл. Сербка, почт. ст. Курисово, 15 дес.
- Сам. Трофим. Д. Ивановка-Пуликовка, почт. ст. Яновка, 29,5 дес.
- Федоръ Трофим. Сл. Сербка, п. ст. Курисово, 20+10 дес.
- Феодос. Д. Ивановка, почт. ст. 2,5 дес.
- Троф. Иван. д. Арсулово, почт. ст. Яновка, 90+78 дес.
- Бучъ**, Адамъ Томас. Малашенка, почт. ст. Березовка, 63,25+16,5 дес.
- Алдръ Юс. Андреевка, п. ст. Нов. Одесса, 6,25+28 д.
- Альбертина Томас. Отрадовка, почт. ст. Березовка, 31,375 дес.
- Георгій Томас. Отрадовка, почт. ст. Березовка, 63,9+10 дес.
- Георгъ Севастьян. Андреевка, почт. ст. Нов. Одесса, 5+5 дес.
- Геронимъ Карлов. Андреевка, почт. ст. Н. Одесса, 18+27 дес.
- Екат. Михайл. Андреевка, почт. ст. Нов. Одесса, Херс. уезд., 5 дес.
- Изabella Томас. Отрадовка, почт. ст. Березовка, 31,5 дес.
- Иоганнъ Юсиф. Андреевка, почт. ст. Нов. Одесса, 28+17,5+50 дес.
- Юг. I Юг. Андреевка, почт. ст. Нов. Одесса, 17,5 дес.
- Юг. II Юг. Андреевка, почт. ст. Нов. Одесса, 17,5 дес.
- Юсифъ Иоганнов. П. Попелгутовка, почт. ст. Нов. Одесса, Херс. у., 17,5 дес.
- Юс. Юсифов. Андреевка, почт. ст. Нов. Одесса, Херс. уѣз., 28 дес.
- Юсифъ Иоган. Андреевка, почт. ст. Нов.-Одесса, 17,5 дес.
- Юс. Юг. Андреевка, почт. ст. Нов. Одесса, 76,5 дес.
- Кресценит Готлибов. Андреевка, почт. ст. Нов.-Одесса, Херс. уѣз., 12,15 дес.
- Михаилъ Томас. Андреевка, почт. ст. Нов. Одесса, 63,25 дес.
- Никод. Томас. Отрадовка (Малашенка), почт. ст. Березовка, 10,5+6,3 дес.
- Бучъ**, Оттил. Адам. Андреевка, почт. ст. Нов.-Одесса, 3,5 дес.
- Роза Томас. Малашенка, почт. ст. Березовка, 63,5+31,5 дес.
- Севастьянъ. н-ки. Георгъ. Иоганнъ, Севаст. и Эдуард. Андреевка, почт. ст. Нов. Одесса, Херсонск. уѣз., 10+10 дес.
- Томасъ Иоган. Малашенка, почт. ст. Березовка, 17,25 дес.
- Томасъ Юс. Малашенка, почт. ст. Березовка, 17,25 дес.
- Франциска Алямов. Андреевка, почт. ст. Нов. Одесса, Херс. уѣз., 2,12 дес.
- Быковский**, Ефимъ Афанасьев. Севериновка, почт. ст. Севериновка, 18,75 дес.
- Ив. Трофимов. Севериновка, почт. ст. Севериновка, 18,75 дес.
- Николай Трофим. Севериновка, почт. ст. Севериновка, 18,75 дес.
- Быченко**, Андр. Юсов. Севериновка, почт. ст. Севериновка, 18,8 дес.
- Григ. Юсов. Севериновка, почт. ст. Севериновка, 21,6 дес.
- Иги. Юсов. Севериновка, почт. ст. Севериновка, 20,25 дес.
- Ром. Юсов. Севериновка, почт. ст. Севериновка, 41,87 дес.
- Степ. Юсов. Севериновка, почт. ст. Севериновка, 18,8 дес.
- Бѣднажевскій**, Ив. Ив. х. Короевъ, 8,3 д.
- Юсифъ Ив. х. Короевъ, 8,3 дес.
- Евст. Ив. х. Короевъ, 8,3 д.
- Ник. Мих. х. Короевъ, 50 д.
- Фед. Марк х. Короевъ, 25 д.
- Бѣдножевскій**, Евстаф. Юсиф. и Ив. Иван. Андреевка, почт. ст. Нечаянное, 25 д.
- Маркъ Михайлов. Д. Андреевка, почт. ст. Нечаянное, 50 дес.
- Фед. Марков. Андреевка, почт. ст. Нечаянное, 25 д.
- Бѣдинченко**, Ив. Никол. Мѣщанка, 13 дес.
- Бѣланъ** Аф. Ив. м. Корениха 17 дес.
- Бѣлашъ** Алекс. Троф. Кадинцово 7 дес.
- Ив. Григ. Кадинцово 10 дес.
- Лавр. Аввак. Кадинцова, 10 д.
- Бѣлашъ**, Алдра Трофим. Кадинцово, почт. ст. Кадинцово, 7 дес.
- Ив. Григорьев. Кадинцово, почт. ст. Кадинцово, 10 дес.
- Бѣлашъ**, Лавр. Аввак. Кадинцово, почт. ст. Кадинцово, 3,5 дес.
- Бѣленко**, Конст. Лукичъ. Кубряки, почт. ст. Раснополь, 2 дес.
- Бѣлизова**, Анна Гавриловна. С. Арнаутское, почт. ст. Ксеніевка, 1 д.
- Липа Гавр. Арнаутское, п. ст. Ксеніевка, 1 дес.
- Бѣлинскій**, Данилъ. Д. Бишляевка, почт. ст. Фестерово, 36 дес.
- Бѣлоградина**, Ефрос. Кобурга, почт. ст. Парутино, 13 дес.
- Бѣлоножка**, Ал-во Семен. Трёмеденка, почт. ст. Парутино, 15,125 дес.
- Анна Семен. Богдановка, почт. ст. Николаевъ, 5 д.
- Архип. Андреев. Богдановка, почт. ст. Николаевъ, 12,12 дес.; Даниловка, п. ст. Нечаянное, 3,87 дес.
- Иванъ Андреевичъ Богдановка, п. ст. г. Николаевъ, 12,12 дес.; Даниловка, почт. ст. Нечаянное, 3,87 дес.+14 дес.
- Ив. Иван. Д. Елисаветовка (Болгарка), п. ст. Яновка, 19,37 дес.
- Юда Андреев. Богдановка, почт. ст. Николаевъ, 12,125+10 дес.; Даниловка, почт. ст. Нечаянное, 3,87 дес.
- Кондрать Андреев. Даниловка, почт. ст. Нечаянное, 3,87 дес.
- Марія Ив. Андригалъ, п. ст. Парутино, 18,5 дес.
- Никита Андреев. Богдановка, почт. ст. г. Николаевъ, 12,12+9+6 дес.; Даниловка, п. ст. Нечаянное, 4 дес.
- Бѣлоусовъ**, Владим. Владим. Х. Красный Трактиръ, почт. ст. Курисово, 51 дес.
- Бѣлюсъ**, Троф. Кузьм. Д. Елисаветовка (Болгарка), почт. ст. Яновка, 9,5 дес.
- Бѣлошценко**, Елисавет. С. Арнаутское, почт. ст. Ксеніевка, 10,25 дес.
- Бѣлый**, Алдръ Никл. Х. Карсталь, почт. ст. Машеймъ, 23,25 дес.
- Андр. Юс. Богдановка, почт. ст. Николаевъ, 49+30+21+84 дес.
- Вас. Фирсов. Д. Корениха, почт. ст. Николаевъ, 17,75 дес.
- Григор. Петров. Богдановка, почт. ст. Николаевъ, 4 дес.
- Еф. Макѣев. Д. Корениха, п. ст. Николаевъ, 52+17 дес.
- Ив. Юсиф. Паточина, почт. ст. г. Николаевъ, 52 дес.

- Бѣлый, Ив. Леонт.** д. Богдановка, п. ст. г. Николаевъ, 16,3 дес.
 — **Иосифъ Артем.** Пачочина, почт. ст. г. Николаевъ, 52+8 дес.
 — **Петръ Васильев.** Богдановка, почт. ст. г. Николаевъ, 20+20+10+28 д.с.
 — **Фирсъ Макѣев.** Д. Корениха, почт. ст. г. Николаевъ, 17 дес.
Бѣльская, Марія Елзвн. Княжевка, почт. ст. Курисово, 3071,8 дес.
Бѣлявская, Ефрос. Иван. Х. Карлсталь, почт. ст. Мангеймъ, 5 дес.
Бѣлявскій, Ал-ѣй Васильев, Богдановка, почт. ст. г. Николаевъ, 6 дес.
Бѣлявскій, Ив. Семен. Х. Карлсталь, п. ст. Мангеймъ, 30 дес.
Бѣляевъ, Андр. С. Арнаутское, почт. ст. Ксеніевка, 45 д.
Бѣляевъ, Евг. С. Арнаутское, п. ст. Ксеніевка, 35 дес.
 — **Никл. С.** Арнаутское, почт. ст. Ксеніевка, 40+30+8 дес.

В.

- Вагманъ, Людв. Валентин.** Дубиновка, почт. ст. Тилгуль, 5 дес.
Вагнеръ, Ад. Павлов. Выгода, почт. ст. Мангеймъ, 70 дес.
 — **Анна Даниловна Д.** Аиновка, почт. ст. Нечаянное, 25 дес.
 — **Ант. Матіасов.** Д. Выгода, почт. ст. Мангеймъ, 20+15 дес.
 — **Бернгардъ Иван.** Д. Аиновка, почт. ст. Нечаянное, 15,25 дес.
 — **Гавр. Иллар.** Аичекракъ, почт. ст. Парутино, 16,62 д.
 — **Генр. Леонгард.** Д. Николаевка, почт. ст. Кодицково, 217 дес.
 — **Георг. Лоренц.** Д. Адестаровка, Ципурдѣвка, почт. ст. Яновка, 25+19 дес.
 — **Георгъ Филип.** Д. Васильевка, почт. ст. Яновка, 40 дес.
 — **Георгъ Франц.** С. Арнаутское, почт. ст. Ксеніевка, 3,5 дес.
 — **Елсаф. Иосиф.** С. Благодатное, 7,125 дес.
 — **Екат. Матѣев.** Д. Колонтаевка (Донцовка), почт. ст. Фестерово, 16,66 дес.
 — **Екат. Франц.** Выгода, почт. ст. Мангеймъ, 30 дес.
 — **Ив. Ив. Д.** Выгода, почт. ст. Мангеймъ, 15 дес.
 — **Юг. Юганнов.** (сынъ) Д. Еремѣевка, почт. ст. Фестерово, 48,12 дес.; д. Выгода, почт. ст. Мангеймъ, 25+15 дес.; д. Викторовка, почт. ст. Яновка, 25+50 дес.
Вагнеръ, Клем. Дан. Ташино, почт. ст. Сосицкая, 16 дес.
 — **Леонардъ Матѣев.** Д. Колонтаевка (Донцовка), п. ст. Фестерово, 13,5 дес.
 — **Лоренцъ Франц.** Д. Еремѣевка, почт. ст. Фестерово, 72,12 дес.; д. Бришовка, почт. ст. Яновка, 15 дес.
 — **Людв. Валент.** Дубиновка 5 дес.
 — **Магдал. Антонов.** Д. Николаевка, почт. ст. Кодицково, 10 дес.
 — **Магдал. Иосифов.** Д. Колонтаевка (Донцовка), почт. ст. Фестерово, 30 дес.
 — **Магд. Матѣев.** Д. Колонтаевка (Донцовка), почт. ст. Фестерово, 16,66 дес.
 — **Магдал. Францев.** Д. Капаклѣвка, почт. ст. Яновка, 41,75+50+43 дес.
 — **Марія Матѣев.** Д. Колонтаевка (Донцовка), почт. ст. Фестерово, 16,66 дес.
 — **Мих. Данил.** Ташино, почт. ст. Сосицкая, 34+16 дес.
 — **Теоф. Францов.** Д. Александровка-Ципурдѣвка, п. ст. Яновка, 10 дес.
 — **Францъ Иосиф.** Леонтьев. Капаклѣвка, почт. ст. Яновка, 43,75+307 дес.
 — **Францъ Лоренц.** Д. Адестаровка-Ципурдѣвка, почт. ст. Яновка, 50+67,75 дес.
 — **Францъ Франц.** Д. Еремѣевка, почт. ст. Фестерово, 48,12+925 дес.; д. Адестаровка-Ципурдѣвка, п. ст. Яновка, 15+15 дес.
 — **Яковъ Бернгард.** Ташино, почт. ст. Сосицкая, 15 дес.
 — **Як. Юг.** Ташино, почт. ст. Сосицкая, 40 дес.; д. Еремѣевка, почт. ст. Фестерово, 0,25 дес.
 — **Яковъ Яковл.** Ташино, п. ст. Сосицкая, 25 дес.; д. Аиновка, почт. ст. Нечаянное, 19,5 дес.
Вайгель, Адамъ Павл. Д. Выгода, почт. ст. Мангеймъ, 45+25 дес.
 — **Екатер. Франц.** Д. Выгода, почт. ст. Мангеймъ, 30 дес.
Ваймеръ, Як. Як. С. Арнаутское, почт. ст. Ксеніевка, 36,75 дес.
Вайсгерберъ, Юг. Мартынов. Дмитриевка, почт. ст. Нечаянное, 12+6 дес.
 — **Иосифъ Мартын.** Дмитриевка, почт. ст. Нечаянное, 12+6 дес.
 — **Март. Юган.** н-кн. Дмитриевка, почт. ст. Нечаянное, 12 дес.
 — **Мих. Лоренц.** Марьяновка, почт. ст. Березовка, 100 дес.
Вайсеръ, Юг. Юганнов. Х. Карлсталь, почт. ст. Мангеймъ, 55 дес.; д. Выгода, почт. ст. Мангеймъ, 55 д.
 — **Готл. Готлиб.** Раснополь, 40 дес.
 — **Як. Як. С.** Арнаутское, п. ст. Ксеніевка, 36,75 дес.
Вайхель, Магд. Павл. Д. Колонтаевка (Донцовка), п. ст. Фестерово, 15 дес.
Вакаренко, ник. Георг. Арнаутское, п. ст. Ксеніевка, 4,5 д.
 — **Фел. Трофимов.** Севериновка, почт. ст. Севериновка, 19,5 дес.
Вакаровъ, Дан. Иллар. М. Дераклея, почт. ст. Николаевъ, 22,12 дес.
Вакарчукъ, Сем. Андр. Х. Карлсталь, почт. Мангеймъ, 1,5 дес.
Ваккеръ, Генр. Филип. Д. Выгода, почт. ст. Мангеймъ, 12,5 дес.
Вакуленко, Вас. Дор. Х. Бенца, п. ст. Курисово, 9 дес.
 — **Григ. Дор. Х.** Бенца, п. ст. Курисово, 3 дес.
 — **Григорій Дороф.** Х. Бенца, п. ст. Курисово, 3 дес.
 — **Прокоф. Иван.** Севериновка, почт. ст. Севериновка, 12,9 дес.
 — **Як. Дороф. Х.** Бенца, п. ст. Курисово, 10 дес.
 — **Фел. Дороф. Х.** Бенца, п. ст. Курисово, 9 дес.
Валевская, Ксен. С. Васильевка, почт. ст. Мангеймъ, 7 дес.
Взлевскій, Георг. Григ. Д. Выгода, почт. ст. Мангеймъ, 26,12 дес.
 — **Григ. С.** Васильевка, почт. ст. Мангеймъ, 45 дес.
 — **Ив. Григ. Д.** Выгода, почт. ст. Мангеймъ, 26,12 дес.
 — **Петръ Григ. Д.** Выгода, п. ст. Мангеймъ, 20 дес.
Валеріо, Ольга Ал. С. Троицкое, почт. ст. Тилгуль, 2972 дес.
Валзеръ, Дан. Мих. Николаевка, почт. ст. Нечаянное, 130+13,5+11,8 дес.
 — **Елиз. Юс.** Дмитриевка, почт. ст. Нечаянное, 3,5 дес.
 — **Конст. Мих.** Марьяновка, почт. ст. Березовка, 100 д.; Николаевка, почт. ст. Нечаянное, 26,6 дес.
 — **Францъ Мих.** Николаевка, почт. ст. Нечаянное, 23,5+25,375 дес.
Валихманы, Менаш., Лейз. Мойше, Мейлихъ, Хусидъ, Шпринца, Володарская, Сура, Шепсъ, Маріамъ, Скуловская, Сос., Николаевка, п. ст. Нечаянное, 281,37 дес.
Валь, Христ. Христ. С. Арнаутское, почт. ст. Ксеніевка, 41,25 дес.

Вальдманъ, Юг. Карл. Виктор-
ровка, почт. ст. 11,5 дес.

— Карлъ Конрад. Еремьевка,
почт. ст. Фестерово, 12,25 д.

— Карлъ Менд. Д. Еремъ-
евка, почт. ст. Фестерово,
57,75 дес.+11,5 дес.

Вальтъ, Бальт. Мих. Благо-
датное, почт. ст. Кодиццо-
во, 80 дес.

Вальсаманъ, Ин. Харл. С. Ар-
наутское, почт. ст. Ксени-
евка, 30 дес.

— Ксен. Дмитр. С. Арнаут-
ское, почт. ст. Ксениевка,
7,5+6 дес.

Вальтеръ, Ант. Франц. Кашак-
левка, почт. ст. Яновка,
40,375 дес.; д. Колонтаев-
ка (Донцовка), почт. ст.

Фестерово, 7,5 дес.

— Ив. Адам. Севериновка, п.
ст. Севериновка, 19,75 дес.

— Юг. Франц. Д. Колонтаев-
ка (Донцовка), почт. ст.
Фестерово, 7,5 дес.

— Юс. Франц. Кашаклевка,
почт. ст. Яновка, 156,75 д.

— Магдал. Францов. Д. Ко-
лонтаевка (Донцовка), п. ст.
Фестерово, 50 дес.

Ваннеръ, Степ. Як. Себастъ-
нифельдъ, почт. ст. Сосни-
кая, 50 дес.

Варзеръ, Андр. Фидип. Кобле-
во, почт. ст. Тидгуль, 15
дес.

Василенко, Афан. Иван. Ма-
риановка, почт. ст. Севери-
новка, 250 дес.

— Марія Вас. С. Арнаутское,
почт. ст. Ксениевка, 3,8 дес.

Васильева, Акул. Богданово,
почт. ст. Николаевъ, 4 д.

— Евд. Влад. С. Арнаутское,
почт. ст. Ксениевка, 9 д.

— Ирин. Гур. С. Арнаутское,
почт. ст. Ксениевка, 10 дес.

— Розалия Адольф. Севери-
новка, м. Севериновка, 0,775
дес.

— Татьяна. Ив. С. Арнаутское,
почт. ст. Ксениевка, 5,25+
2,62 дес.

Васильевъ, Ив. Ив. С. Арна-
утское, почт. ст. Ксениев-
ка, 7,87 дес.

Васильченко, Татьян. Данил.
С. Троицкое, почт. ст. Ма-
яки, 1,25 дес.

Васильченкова, Марія С. Ар-
наутское, почт. ст. Ксениев-
ка, 20 дес.

Вашенко, Ома Платон. Курн-
сово-Покровское, почт. ст.,
78,375 дес.

Вдовиченко, Дмит. Фед. М. Де-
ракля, почт. ст. Никола-
евъ, 16,7 дес.

— Пав. Степ. Анчекракъ, почт.
ст. Парутино, 15,7 дес.

— Христ. Ив. м. Деракля,
почт. ст. Николаевъ, 16,7 д.

Веберъ, Андр. Ант. Д. Виктор-
ровка, почт. ст. Яновка,
40 дес.

— Иг. Алдр. Д. Выгода, почт.
ст. Мангеймъ, 40 дес.

— Игн. Игн. Д. Палиево, почт.
ст. Яновка, 20,9+10 дес.

— Юг. Лукьян. С. Гроссъ-Кел-
лергофъ, почт. ст. Нечаян-
ное, 40 дес.

— Касп. Ант. Д. Колонтаевка
(Донцовка), почт. ст. Фе-
стерово, 51,3+3,7 дес.; д.

Бриновка, почт. ст. Яновка,
51,87+25+10+45 дес.

— Маргар. п. Келлергофъ,
почт. ст. Нечаянное, 38,5
дес.

— Мар.-Ева Петр. Григорьев-
ка, почт. ст. г. Николаевъ,
1,5 дес.

— Марія и Анна Франц. Д.
Бицилевка, почт. ст. Фе-
стерово, 25 дес.

— Мартынъ Лук. Марьяно-
вка, п. ст. Березовка, 522,12
дес.; с. Гроссъ-Келлер-
гофъ, почт. ст. Нечаянное,
50 дес.

— Розал. Юг. Ново-Григорьев-
ка, почт. ст. Нечаянное,
4 дес.

— Христ. Фидип. Д. Колон-
таевка (Донцовка), почт.
ст. Фестерово, 30 дес.

Везелевъ, Андр. Ив. Донск.
Балка 10 дес.

— Вас. Фед. Донск. Балка 12
дес.

— Григ. Фед. Донск. Балка 14
дес.

— Дм. Фед. Донск. Балка 14
дес.

— Ив. Фед. Донск. Балка 14
дес.

— Илья Фед. Донск. Балка 10
дес.

Везно, Андр. Ив. Х. Ранжевъ,
почт. ст. Кодиццо, 253
+151 дес.

— Георг. Георг. Сл.-Сербъ, п.
ст. Курисово, 13+5 дес.

— Георг. и Никл. Захар. Х.
Ранжевъ, почт. ст. Коди-
цово, 17,75 дес.

— Горд. Георг. Слав.-Сербка,
почт. ст. Курисово, 117,25+
74,25+229,5+181,75+136,5+
45 дес.

— Дмитр. Георг. Х. Ранжевъ,
п. ст. Кодиццо, 364,75
+22 дес.

— Дмитр. Ив. Конст. Никл.
и Горд. Георг., Х. Ранжевъ,
почт. ст. Кодиццо, 65,5
дес.

— Ив. Георг. Х. Ранжевъ, п.
ст. Кодиццо, 22 дес.

— Конст. Георгиевъ х. Ранжевъ,
почт. ст. Кодиццо 22 дес.

Вейгель, Адам. Павл. Х. Карл-
стадъ, почт. ст. Мангеймъ,
12,5 дес.+45 дес.

— Моника Карл. Д. Никола-

евка, почт. ст. Кодиццо,
10 дес.

Вейгель, П. Ад. Д. Николаевка,
почт. ст. Кодиццо, 50,5
дес.

Вейзенбургеръ, Як. Як. С.
Арнаутское, почт. ст., Ксе-
ниевка, 10 дес.

Вейкумъ, Андр. Андр. М. Се-
вериновка, почт. ст. Севе-
риновка, 33 дес.

— Генр. Генрих. Аньенталь,
почт. ст. Мангеймъ, 10,5
дес.

Вейнбахъ, Генр. Георг. Вик-
торовка, почт. ст. 110 дес.

Вейнбургеръ, Францъ-Йосифъ.
Адам. Николаевка, почт.
ст. Нечаянное, 50 дес.

— Юс. и Юг. Мартын. Дмит-
риевка, почт. ст. Нечаянное,
12 дес.

Вейсгаръ, Готл. Фридр. Коб-
лево, почт. ст. Тидгуль,
93,5+10,36 дес. 1

Великий, Петръ Никл. Колон-
таевка, почт. ст. Фестеро-
во, 0,8 дес.

Великохатыко, Емел. Никит.
Д. Палиево, почт. ст. Янов-
ка, 17,125 дес.

Величковскій, Петръ Ив. Ка-
ролина Бугазъ, почт. ст.
Овидіополь, 3,25 дес.

Вель, Юг. Мих. Основы, почт.
ст. Раснополь, 15 дес.

— Мих. Мих. Основы, почтов.
ст. Раснополь, 3 дес.

— Петръ Мих. Основы, почт.
ст. Раснополь, 5 дес.

Велькъ, Матильда Юс. Кова-
левка, почт. ст. Новая-
Одесса, Херс. уѣзда, 3,5
дес.

Вельмога, Сем. Сем. Х. Бенца,
почт. ст. Курисово, 13 дес.

Вельтеръ, Ант. Франц. Б. Кар-
повка, почт. ст. 268,375 д.

— Юс. Франц. Д. Канаплин-
ка, почт. ст. Яновка, 62,5

Вельченко, Ирад. Макс. С.
Арнаутское, почт. ст. Ксе-
ниевка, 11 дес.

— Филип. Макс. И. Заградо-
ва, 11 дес.

Венигеръ, Юг. Д. Еремьевка,
почт. ст. Фестерово, 48,12
дес.

Венцъ, Сев. Севаст. Д. Кар-
повка, почт. ст. 125 д.

— Як. Андр. Аньенталь, почт.
ст. Сычавка, 10,5 д.

Вербоуевскій, Вас. Ал.-Фев. Се-
вериновка, почт. ст. Севе-
риновка, 18,8 дес.

— Игн. Ал.-Фев. Севериновка,
почт. ст. Севериновка, 18,7
дес.

— Тих. Ал.-Фев. Севериновка,
почт. ст. Севериновка, 18,75
дес.

Вергоги, Ефрос. Пантелейм. С.
Арнаутское, почт. ст. Ксе-
ниевка, 4 дес.

- Верховецкая, Анна Нестр. Григорьевка, почт. ст. Нечаянное, 23,9 дес.
- Верховецкий, Ив. I. Андреев. Григорьевка, почт. ст. Нечаянное, 11,9 дес.
- Ив. II Андреев. Григорьевка, почт. ст. Нечаянное, 3 дес.
- Филип. Андр. Григорьевка, почт. ст. Нечаянное, 4,5 д.
- Харламп. Андреев. Григорьевка, почт. ст. Нечаянное, 43 дес.
- Веризь, Том. Том. X. Три-Хаты, почт. ст. г. Николаевъ, 50 дес.
- Вечь, Авт. Ка. Лелергофъ, почт. ст. Нечаянное, 9,62 д.
- Юг. Август. С. Гроссъ-Келлергофъ, почт. ст. Нечаянное, 157 дес.; Луко-Даника, почт. ст. Нечаянное, 19,12 дес.
- Людв. Юг. Д. Анновка, п. ст. Нечаянное, 52 дес.; Дмитриевка, п. ст. Нечаянное, 12+12 дес. +18 дес.
- Людв. Людв. С. Келлергофъ, почт. ст. Нечаянное, 18 дес.
- Мар. Юг. Нов. Григорьевка, почт. ст. Нечаянное, 4 дес.
- Стан. Юг. Нов. Григорьевка, почт. ст. Нечаянное, 8 дес.
- Эразм. Людв. Дмитриевка, почт. ст. Нечаянное, 24+6 дес.
- Видмайеръ, Фред Юг. X. Каргарлыкъ, почт. ст. Мангеймъ, 8,75 дес.
- Визирь, Анна Горд. X. Карсталь, почт. ст. Мангеймъ, 4 дес.
- Тим. Степ. X. Карсталь, п. ст. Мангеймъ, 3 дес.
- Викторовъ, Авр. Ив. Катедино, 19,125 дес.
- Виленская, Алдра Ант. Кобурга, почт. ст. Парутино, 122,5 дес.
- Виленский, Гур. Ив. Кобурга, почт. ст. Парутино, 122,5 дес.
- Як. Федос. С. Севериновка, почт. ст. Севериновка, 0,87 дес.
- Вилоневский, Еф. Юс. Севериновка, почт. ст. Севериновка, 17,25 дес.
- Вильгельмъ, Юг. Ант. Дубиновка, почт. ст. Тилигуль, 10 дес.
- Юс. Юс. Дубиновка, почт. ст. Тилигуль, 20,25 дес.
- Леонгард. Ив. X. Ламзакъ, почт. ст. Кодициво, 85 д.
- Вильдеманъ, Юс. Ив. Д. Бриновка, почт. ст. Яновка, 10 дес.
- Вильдеманъ, А. I. Д. Еремьевка, почт. ст. Фестерово, 60,37 дес.
- Георг. Албизов. Д. Еремьевка, почт. ст. Фестерово, 6,06+0,20 дес.
- Георг. Никл. Еремьевка, почт. ст. Фестерово, 1 дес.
- Емеренц. Алл. д. Еремьевка, почт. ст. Фестерово, 5,5 дес.
- Юг. Алонзовъ. Д. Еремьевка, почт. ст. Фестерово, 6,06+11 дес.
- Юг. Юг. Д. Янкуловка, 75 дес.; д. Бриновка, почт. ст. Яновка, 51,62 дес.
- Юс. Юг. Д. Еремьевка, почт. ст. Фестерово, 23,85 дес. +20 дес.
- Юс. Юс. Д. Дубиновка, п. ст. Парутино, 20,25 дес.
- Лоренц. Алонзов. Д. Еремьевка, почт. ст. Фестерово, 6,12+1+00 дес.
- Лаврентій Алонзовичъ Д. Еремьевка, почт. ст. Фестерово, 6,063+1,5 дес.
- Рудольфъ Алонзов. Д. Еремьевка, почт. ст. Фестерово, 5,063 д.
- Сигизм. Алонз. Д. Еремьевка, почт. ст. Фестерово, 60,6+10,5 дес.
- Вильдермутъ, Готл. Карп. Коблево, почт. ст. Тилигуль, 74,75 дес.
- Март. Фридр. Коблево, п. ст. Тилигуль, 65,5 дес.
- Вильдериъ, Францъ Д. Колонтьевка (Донювка), почт. ст. Фестерово, 13,5 дес.
- Вильдеманъ, Лавр. Д. Еремьевка, почт. ст. Фестерово, 6,06 дес.
- Рудольфъ. Д. Еремьевка, почт. ст. Фестерово, 6,06 дес.
- Вингеръ, Ант. Мих. Сл.-Сербка, почт. ст. Курисово, 40,5 дес.
- Виндельманъ, Юс. Ив. Д. Бриновка, почт. ст. Яновка, 10 дес.
- Виниченко, Куз. Мих. Корниха, 14,88 дес.
- Михайлъ Спиридоновичъ Д. Парутино, почт. ст. Тилигуль, 30,25 дес.
- Винярский, Игн. Осип. Севериновка, почт. ст. Севериновка, 18,25 дес.
- Стан. Осип. Севериновка, почт. ст. Севериновка, 21,5
- Вирхъ, Гавр. Андр. Гуляевка, почт. ст. Березовка, 15 дес.
- Виртъ, Юс. Юс. Д. Васильевка, почт. ст. Яновка, 40 дес.
- Март. Юс. Д. Васильевка, почт. ст. Яновка, 60 дес.
- Вистъ, Генр. Себаст. Основы, ст. Раснополь, 2 дес.
- Дам. Себаст. Основы, почт. ст. Раснополь, 2 дес.
- Вистъ, Конр. Конр. Основы п. ст. Раснополь, 5 дес.
- Людв. Севаст. Викторозка, почт. ст. Березовка, 30+26 дес.
- Себаст. Людв. Основы, п. ст. Раснополь, 16 дес.
- Як. Себаст. Основы, почт. ст. Раснополь, 12 дес.
- Як. Як. Основы, почт. ст. Раснополь, 4 дес.
- Виртертеръ, Юг. Каз. Д. Николаевка, почт. ст. Кодициво, 91 дес.
- Витеръ, Тирас. Нест. Ковалевка, почт. ст. Нов.-Одесса, Херс. уѣзда, 45+25+5 дес.
- Виттерманъ, Юг. Казим. Д. Николаевка, почт. ст. Кодициво, 91 дес.
- Витюковъ, Ал-ѣя Андр. Златоустрово поле, почт. ст. Кодициво, 14,7 дес.
- Ант. Тим. Гуляевка, почт. ст. Березовка, 6,25 дес.
- Вас. Евтих. Д. Гуляевка, почт. ст. Березовка, 100 д.
- Григ. Сав. Златоустрово поле, почт. ст. Кодициво, 16,25 дес.
- Еф. Ив. Златоустрово поле, почт. ст. Кодициво, 14,3 дес.
- Ив. Куз. Златоустрово поле, почт. ст. Кодициво, 16,25 дес.
- Конст. Андр. Златоустрово поле, почт. ст. Кодициво, 14,8 дес.
- Лука Тим. Д. Гуляевка, п. ст. Березовка, 6,25 дес.
- Никита Тимоф. Гуляевка, почт. ст. Березовка, 6,25 д.
- Сем. Кузьм. Златоустрово поле, почт. ст. Кодициво, 5,3 дес.
- Фед. Тим. Гуляевка, почт. ст. Березовка, 6,25 дес.
- Як. Кузьм. Златоустрово поле, почт. ст. Кодициво, 14,6 дес.
- Вихристенко, Алдра Тимоф. Д. Шимановка, 17,375 дес.
- Вишневский, Еф. Никиф. X. Ламзакъ, почт. ст. Кодициво, 1+17,25 дес.
- Вишъ, Екат. Ив. Д. Севериновка, почт. ст. Севериновка, 0,375 дес.
- Власенко, Ив. Вас. Д. Любополь, почт. ст. Кодициво, 13,5 дес.
- Власова, Ольга Дмитр. Дониловка, почт. ст. Нечаянное, 11 дес.
- Власовъ, Афан. Карп. X. Ламзакъ, почт. ст. Кодициво, 50 дес.
- Петръ Михайл. Д. Дмитриевка, почт. ст. Нечаянное, 21 дес.; д. Даниловка, почт. ст. Нечаянное, 18,5 дес.

Вовкъ, Андр. Афан. Х. Ламзаки, почт. ст. Кодицково, 25 дес.; Красногорка, почт. ст. Кодицково, 15+18,25 дес.

— Еремѣй Афанасьевичъ. Х. Ламзаки, почт. ст. Кодицково, 25+0,5 дес.; м. Севериновка, почт. ст. Севериновка, 17,25 дес.

— Юс. Афан. Х. Ламзаки, п. ст. Кодицково, 60 дес.; Красногорка, почт. ст. Кодицково, 15 + 18 дес.

— Юсифъ и Андр. Афанасьев. Д. Капры, почт. ст. Курисово, 34,5+2 дес.

— Тим. Павл. Будынка, п. ст. Кодицково, 50+41,9 дес.

Вовченко, Вас. Алексѣев., пос. Королево, 22,5 дес.

— Фед. Яковл. Д. Михайловка, п. ст. Яновка, 57 дес.

Воженерко, Вас. Тим. Марьяновка, 2 дес.

Возюкъ, Ефимъ Михайлов. Д. Капры, почт. ст. Курисово, 25 дес.

Вознюкъ, Еф. Мих. д. Капры, 25 дес.

Войко, Гордѣй. Даниловка, п. ст. Нечаянное, 18,5 дес.

— Оедотъ Гордѣев. Даниловка, почт. ст. Нечаянное, 10 дес.

Войтенко, Федоръ Наумовичъ. Севериновка, почт. ст. Севериновка, 12,75 дес.

Войтюкъ, Лукьянъ Максим. С. Ильинка, п. ст. Ильинка, 10,9 дес.

Войцеховскій, Юс. Петр. Богдановка, Деракля и р. Бугъ, почт. ст. Парутино, 17 дес.

— Петръ Вас. Деракля, и р. Бугъ, почт. ст. Парутино, 23,25 дес.

Войченко, Вас. Елис. Богдановка, почт. ст. Николаевъ, 3 дес.

— Исид. Наум. Севериновка, почт. ст. Севериновка, 5 д.

— Исид. Наум. Севериновка, почт. ст. Кодицково, 50 д.

— Петр. Вас. Богдановка, Мал. Деракля и р. Бугъ, почт. ст. Парутино, 23,25 дес.

Волковскій, Петръ Тимофеев. Д. Ивановка-Пулицовка, п. ст. Яновка, 28+12 дес.

— Ив. Афан. Парутино, почт. ст. Парутино, 0,5 д.

Волковъ, Григ. Конст. Анчекракъ, почт. ст. Парутино, 16,7 д.

— Ив. I Конст. Парутино, 34,5 д.

— Ив. II Конст. Парутино, 16,825 дес.

— Исаакъ Конст. Парутино, 16 дес.

Волковъ, Степ. Конст. Парутино, 16,9 дес.

Волкъ, Васил. Тимофеев. Парутино, почт. ст. Парутино, 3 дес.

Воловой Федиксъ Петров. Д. Палиено, почт. ст. Яновка, 10 дес.

Волонтырева, Акул. Корнѣев. Ковалевка, почт. ст. Нов. Одесса, Херс. уѣзда, 19 дес.

Волонтырь, Ал-ѣй Петр. Ковалевка, почт. ст. Нов. Одесса, Херс. уѣзд., 165+100,2+75,5 дес.; Терноватая, почт. ст. Нов. Одесса, Хер. у., 25 дес.

Волошаненко, Кириаль Григ. Богдановка, почт. ст. Николаевъ, 3 дес.

— Филипъ Григ. Богдановка, почт. ст. Николаевъ, 2 +5 дес.

Волошинскій, Прохор. Иван. Севериновка, почт. ст. Севериновка, 21,3 дес.

Волхель, Адамъ Павлов. Д. Викторовка, почт. ст. Яновка, 30 дес.

Волченко, Матрена Ларіон. Михайловка, почт. ст., 10 дес.

Вольдманъ, Карлъ Кондрат. Д. Еремѣвка, почт. ст. Феостерово, 12,25 дес.

Вольфъ, Валент. Лоренц. Дубиновка, п. ст. Триангуль, 5 дес.

— Георг. Лоренц. С. Ксеніевка, почт. ст. Ксеніевка, 9,75 дес.

— Готф. Юг. Катериновка п. ст. Яновка 34,5 д.

— Юг. Георг. Катериновка почт. ст. Яновка 34,5 д.

— Юг. Франц. Ташино, почт. ст. Сосницкая, 50 дес.; д. Анновка, почт. ст. Нечаянное, 10 дес.

— Касперъ Франц. Д. Анновка, почт. ст. Нечаянное, 60 дес.; Ташино, почт. ст. Сосницкая, 60 дес.

— Маріана Юган. С. Арнаутское, почт. ст. Ксеніевка, 52,25 дес.

— Марьянъ Францев. Д. Анновка, почт. ст. Нечаянное, 19,5 дес.

— Мих. Андреев. С. Арнаутское, почт. ст. Ксеніевка, 83,25+7,75 дес.

— Розал. Ив. С. Арнаутское, почт. ст. Ксеніевка, 6,8 д.

— Франц. Касп. Ташино, почт. ст. Сосницкая, 40 дес.

— Эм. Матв. Ташино, почт. ст. Сосницкая, 25 дес.

Волянскій, Дмитр. Михайлов. Златоустрово поле, почт. ст. Кодицково, 15,5 дес.

— Ив. Федор. М. Северинов-

ка, почт. ст. Севериновка, 22,75 дес.

Вороненко, Вас. Петр. Григорьевка, почт. ст. Кодицково, 29,5 дес.

— Ив. Петр. Григорьевка, п. ст. Кодицково, 29,5 д.

Воронковъ, Григ. Петр. М. Севериновка, почт. ст. Севериновка, 17,875 дес.

Воронова, Анна Иван. Сл.-Сербка, почт. ст. Курисово, 100 дес.

— Лука Иван. Сл.-Сербка, п. ст. Курисово, 126,75 дес.

Воронюкъ, Васил. Иван. Будынка, почт. ст. Кодицково, 25 дес.

Воскресенская - Бриллиантова, Надежда Иван. Даниловка, почт. ст. Нечаянное, 62,5 дес.

Вуанхманъ, Лейз. Варнаровка, п. ст. Николаевъ, 90 дес.

— Менашъ. Николаевка, почт. ст. Николаевъ, 90 дес.

Вундеръ, Георгъ Фридр. Книженка, почт. ст. Курисово, 43,5 дес.

— Юганъ и Яковъ Фридр. Книженка, почт. ст. Курисово, 32,5 дес.

Вурстеръ, Густавъ Ульрих. С. Арнаутское, почт. ст. Ксеніевка, 5 дес.

Выбойченко, Анна Иван. Х. Карлсталь, почт. ст. Мангеймъ, 1 дес.

— Гавр. Иван. Д. Выгода, 20 дес.; с. Васильевка, почт. ст. Мангеймъ, 11 дес.

— Григ. Иван. Д. Выгода, 15 дес.; Васильевка, почт. ст. Мангеймъ, 12 дес.

— Дмитр. Николаев. Д. Отрадовка, почт. ст. Яновка, 20 дес.

— Евг. Иван. С. Васильевка, почт. ст. Мангеймъ, 2,5 д.

— Елена Еремѣев. Д. Отрадовка, почт. ст. Яновка, 10 дес.

— Ефрос. Иван. Х. Карлсталь, почт. ст. Мангеймъ, 1 дес.

— Ив. Фед. Д. Выгода, почт. ст. Мангеймъ, 60 дес.

— Марія Иван. Х. Карлсталь, почт. ст. Мангеймъ, 1 дес.

— Никола Иван. Д. Выгода, 25 дес.; с. Васильевка, почт. ст. Мангеймъ, 12+2 д.

— Ник. Фед. Д. Выгода, почт. ст. Мангеймъ, 30 дес.

— Тер. Никл. Отрадовка, почт. ст. Яновка, 20 дес.

— Фекла Иван. Х. Карлсталь, почт. ст. Мангеймъ, 1,5 д.

— Оед. Савишна С. Васильевка, почт. ст. Мангеймъ, 5 дес.

Выбриновская, Янина Ричард. Григорьевка, почт. ст. Кодицково, 845,75 дес.

Высоченко, Игнат. Иван. Ко-

- бурга, почт. ст. Парутино, 25 дес.
- Вьюненко** Арх. Андр. Донск. Балка 11,6 д.
- Петр. Ант. Донск. Балка — 13 дес.
- Вѣричь**, Климъ. Х. Бѣдвоенскій 27,5+20 дес.
- Климъ, Х. Коргинскій, 47,5 д.
- Павелъ Федор, Марьяновка, почт. ст. Березовка, 76 дес.
- Фед. Павлов. Марьяновка, почт. ст. Березовка, 10 дес.
- Вѣтеръ**, Тарасъ Нестер. Ковалевка, почт. ст. Нов. Одесса, Херс. уѣзда, 5 дес.
- Вѣтковскій**, Макс. Серг. Ковалевка, почт. ст. Нов. Одесса, Херс. уѣз., 2 дес.
- Мак. Серг. х. Корчинскій. 2 д.
- Вюсть**, Петръ Юг. Викторовка, почт. ст. Березовка, 5 дес.
- Петръ Филип. Основы, п. ст. Раснополь, 1 дес.
- Март. Лукьян. Анновка (Александр.), почт. ст. 266
- Яковъ Юг. Основы, почт. ст. Раснополь, 7,5 дес.
- Яковъ Филип. Златоустрово-поле, почт. ст. Кодицково 187 д.

Г.

- Гаагъ**, Генр. Михайл. Севериновка, почт. ст. Севериновка, 20,625 дес.
- Гаафъ**, Анна Адам. Андреевка, почт. ст. Нов. Одесса, Хер. уѣзда, 2,125 дес.
- Варв. Михайл. Андреевка, почт. ст. Нов. Одесса, Хер. уѣз., 5 дес.
- Габерштро**, Як. Яков. Ташино, почт. ст. Сосицкая, 100+95 дес.
- Габриель**, Анна Лук. Анновка, 100 дес.
- Дан. Лукьян. Ташино (Гр. Келлергофъ), почт. ст. Нечаянное, 600 дес.
- Юган. Мартын. С. Гроссъ-Келлергофъ, почт. ст. Нечаянное, 52,4+50 дес.; Ново-Григорьевка, почт. ст. Нечаянное, 15 дес.
- Юс. Юс. Кл. Келлергофъ, почт. ст. Нечаянное, 15 дес.
- Юс. Лук. Парутино, почт. ст. Парутино, 423 д.
- Юсифъ Мартын. С. Гроссъ-Келлергофъ, п. ст. Нечаянное, 35 дес.
- Кондр. Лук. Анновка, 266 дес.
- Лук. Лукьян. Анновка, 266 дес.
- Лука Яковл. С. Гроссъ-Келлергофъ, почт. ст. Нечаянное, 50 дес.

- Габриель**, Марг. Осип. Парутино, почт. ст. Парутино, 423 дес.
- Март. Лук. Анновка. (Александр.), п. ст. 266+135+15 д.
- Мар. Никл. Варваровка, 260 дес.
- Як. Юс. Клейнъ-Келлергофъ почт. ст. Нечаянное 150 д.
- Як. Мартыноз. Варваровка, почт. ст. г. Николаевъ, 280 дес.; с. Гр.-Келлергофъ, п. ст. Нечаянное, 200 дес.; Н.-Григорьевка, почт. ст. Нечаянное, 128 дес.; Луко-Даниловка, почт. ст. Нечаянное, 19,12 дес.
- Як. Як. Ташино, почт. ст. Нечаянное, 195,5 дес.
- Эмилия Лук. Анновка, 100 дес.
- Гавва**, Никиф. Васильев. С. Арнаутское, почт. ст. Ксениевка, 5 дес.
- Гавеля**, Маргар. Георг. С. Арнаутское, почт. ст. Ксениевка, 6,5 дес.
- Никол. Яковл. С. Арнаутское, почт. ст. Ксениевка, 2,5 дес.
- Гавриленко**, Ив. Федосѣев. Севериновка, почт. ст. Севериновка, 17 дес.
- Фед. Федосѣев. Севериновка, почт. ст. Севериновка, 17 дес.
- Гаврилокъ**, Март. Мих. Севериновка, почт. ст. Севериновка, 0,5 дес.
- Гаврушенко**, Дмитр. Трофим. Гулевка, почт. ст. Березовка, 20 дес.
- Гаджириданъ**, Домник. Леонтьева. С. Арнаутское, почт. ст. Ксениевка, 5 дес.
- Гай**, Ив. Харит. Севериновка, 10 дес.
- Гайда**, Адамъ Георг. С. Арнаутское, почт. ст. Ксениевка, 10 дес.
- Парфентій Григорьев. Х. Карлсталь, почт. ст. Мангеймъ, 30 дес.; с. Васильевка, почт. ст. Мангеймъ, 25 дес.
- Гайдакевичъ**, Ома Григ. М. Корениха-Николаевка, почт. ст. г. Николаевъ, 173,5+1,5 дес.
- Гайденко**, Гавр. Алексеѣв. Д. Каиры, почт. ст. Курисово, 5 дес.
- Зах. Гаврил. Х. Ламзаки, почт. ст. Кодицково, 15+0,5+17,25 дес.; м. Севериновка, почт. ст. Севериновка, 17,25 дес.
- Гайдукъ**, Никиф. Степанов. Анчекракъ, почт. ст. Парутино, 15,125 дес.
- Гайеръ**, Магдал. Карлов. с. Арнаутское, почт. ст. Ксениевка, 6,7 д.

- Гайеръ**, Вильг. Теофилов. Д. Еремѣевка, почт. ст. Фестерово, 13,75 дес.
- Фердинандъ Теофилов. Д. Еремѣевка, почт. ст. Фестерово, 13,75 дес.
- Францъ Теофилов. Д. Еремѣевка, почт. ст. Фестерово, 13,75 дес.
- Гайзлеръ**, Пелаг. Алекс. Севериновка, почт. ст. Севериновка, 0,5 дес.
- Гайцманъ**, Юг. Христ. Выгода, почт. ст. Мангеймъ, 37 дес.
- Христ. Христ. д. Выгода, п. ст. Мангеймъ, 67,24 дес.
- Галимоновъ**, Ник. Як. Александровка, почт. ст. Ксениевка, 13,75 дес.
- Галиченко**, Пав. Ант. Пос. Королевъ, 17,75 дес.
- Галунскій**, Афанас. Федор. Севериновка, почт. ст. Севериновка, 19,5 дес.
- Галушка**, Сав. Михайл. Х. Ламзаки, почт. ст. Кодицково, 10 дес.
- Галушенко**, Алекс. Васильев. Х. Ламзаки, почт. Кодицково, 15 дес.; д. Каиры, почт. ст. Курисово, 9 дес.
- Вас. Иванов. М. Севериновка, почт. ст. Севериновка, 17 дес.; д. Каиры, почт. ст. Курисово, 15 дес.; х. Ламзаки, почт. ст. Севериновка, 0,5 дес.
- Ив. Алексѣев. М. Севериновка, 17 дес.; х. Ламзаки, почт. ст. Кодицково, 0,5 дес.
- Ив. Васильев. Д. Каиры, почт. ст. Курисово, 0,5 дес.
- Ив. Григор. Ивеновка, почт. ст. Курисово, 25 дес.; с. Александровка, почт. ст. Курисово, 7 дес.
- Савел. Васильев. Х. Ламзаки, почт. ст. Кодицково, 10+10 дес.; Красногорка, почт. ст. Кодицково, 8+10 дес.
- Гальтеръ**, Людвиг. Валент. Ташино, почт. ст. Сосицкая, 10 дес.
- Март. Людв. Ташино, почт. ст. Сосицкая, 15 дес.
- Пий Валент. Ташино, почт. ст. Сосицкая, 30 дес.
- Яков. Валент. Ташино, почт. ст. Сосицкая, 10 дес.
- Гаманъ**, Ант. Юганов. Любополь, почт. ст. Кодицково, 11,3+11,3 дес.
- Готфр. Готфр. С. Ней-Люстдорфъ, почт. ст. Кодицково, 117+0,4 дес.
- Карлъ Готфр. С. Ней-Люстдорфъ, почт. ст. Кодицково, 58,5 дес.
- Эл. Генр. Ней-Люстдорфъ, почт. ст. Кодицково, 58,5 дес.

Гамель, Иос. Лаврен. Салоники, почт. ст. Николаевъ, 82,875 дес.

— Франц. Иос. Варваровка, почт. ст. г. Николаевъ, 300 дес.

Ганичъ, Ирина Романов. Севериновка, почт. ст. Севериновка, 15,25 дес.

— Макар. Карпов. Севериновка, почт. ст. Севериновка, 13,7 дес.

— Марія Петровна. Севериновка, почт. ст. Севериновка, 15,25 дес.

— Петр. Карпов. М. Севериновка, почт. ст. Севериновка, 15,5 дес.

Ганцъ, Альфр. Яков. Камбурдѣвка, почт. ст. Парутино, 1276,25 дес.

— Иос. Мих. Дмитріевка, 327,5 дес.

— Эмил. Христоф. Камбурдѣвка, почт. ст. Парутино, 2127,5 дес.

Гапоненко, Аядр. Харитонов. Д. Капры, почт. ст. Курисово, 15,19 дес.

— Вас. Еф. Х. Корчинскій, почт. ст. Нов. Одесса, 6 дес.

— Каленит. Харитонов. Д. Капры, почт. ст. Курисово, 16,75 дес.

— Степ. Харит. Д. Капры, п. ст. Курисово, 17,6 дес.

— Фед. Антонов. Д. Капры, почт. ст. Курисово, 13,25 дес.

Галчусъ, Антонъ Петров. Севериновка, почт. ст. Севериновка, 17,75 дес.

— Андр. Петр. Севериновка, почт. ст. Севериновка, 0,7 дес.

— Вас. Петров. М. Севериновка, почт. ст. Севериновка, 9,27 дес.

— Петръ Онисим. Севериновка, почт. ст. Севериновка, 17,875 дес.

Гардей, Ив. Дм. Тановка, 23,5 дес.

— Кузьма Дмитр. Тановка, 38,25 дес.

Гаркуша, Григ. Семенов. Паточина, почт. ст. г. Николаевъ, 12 дес.

— Никита Терентьев. Д. Паливно, почт. ст. Яновка, 15 дес.

Гармашъ, Алдр. Федор. Х. Бенца, почт. ст. Курисово, 12 дес.

— Макаръ Антонов. Х. Бенца, почт. ст. Курисово, 20 дес.

— Несторъ Федоръ. Х. Бенца, почт. ст. Курисово, 24 дес.

Гарнауженко, Ив. Степ. Александровка, почт. ст. Ксеніевка, 13,3 дес.

Гаршъ, Густавъ Христіан. Красногорка, почт. ст. Кодицково, 36 дес.

— Карол. Андреев. Д. Выгода, почт. ст. Мангеймъ, 3,625 дес.

Гафъ, Георг. Андреев. Андреевка, почт. ст. Нов. Одесса, Херс. уѣзда, 50 дес.

Гаценбиллеръ, Валент. Иосиф. Х. Три-Хаты, п. ст. г. Николаевъ, 50+0,75 дес.

— Георгъ. Авдотьевка, п. ст. Нов. Одесса, Херс. у., 50,75 дес.

— Станисл. Георг. Д. Терноватая, почт. ст. Нов. Одесса, Херс. уѣз., 49,25 дес.; Нов. Георгіевка, почт. ст. Нечаянное, 25 дес.

Гашенко, Ив. Петр. Марьяновка 10 дес.

— Никл. Вас. Марьяновка, 20 дес.

— Петр. Вас. Марьяновка, 10 дес.

Гегеле, Ант. Як. Колонтаевка, почт. ст. Фестерово, 61,5+40,5 дес.

— Варвара Юган. С. Васильевка, почт. ст. Мангеймъ, 110 дес.

— Иос. Мих. Бицилевка, почт. ст. Яновка, 19,5 дес.

— Лоренц. Ант. Николаевка, 164,625 дес.

— Магд. Иос. Бицилевка, 13,5 дес.

Гегель, Андр. Антон. Д. Викторовка, почт. ст. Яновка, 40 дес.

— Анна Петр. Д. Колонтаевка, почт. ст. Фестерово, 0,4 дес.

— Клара Мих. Бицилевка, почт. ст. Яновка, 3,5 дес.

— Копр. Мих. Бицилевка, почт. ст. Яновка, 9,5 дес.

— Леонт. Петр. Д. Колонтаевка, почт. ст. Фестерово, 1,625 дес.

— Маргар. Карлов. Д. Николаевка, почт. ст. Кодицково, 10 дес.

— Мар.-Анна Мих. Бицилевка, почт. ст. Яновка, 3,5 дес.

— Марья Генрих. Д. Николаевка, почт. ст. Кодицково, 10 дес.

— Марья Севастьян. Д. Николаевка, почт. ст. Кодицково, 10 дес.

— Никл. Андреев. Колонтаевка, почт. ст. Фестерово, 10,7 дес.

— Петръ Яковлев. Д. Николаевка, почт. ст. Кодицково, 40,5+11+10 дес.

— Теодоръ Яков. Д. Колонтаевка, почт. ст. Фестерово, 0,6+90,75 дес.

Гегель, Терез. Петр. Д. Колонтаевка, почт. ст. Фестерово, 0,4 дес.

— Фед. Яков. Д. Николаевка, почт. ст. Кодицково, 90,75 дес.

— Христ. Андр. Колонтаевка, почт. ст. Фестерово, 10,7 дес.

— Цецил. Андреев. Д. Николаевка, почт. ст. Кодицково, 10 дес.

— Яковъ Петроз. Д. Колонтаевка, почт. ст. Фестерово, 1,625 дес.

— Яковъ Якоал. Д. Николаевка, почт. ст. Кодицково, 40,5+15 дес.

Гедеримъ, Мих. Федор. С. Арнаутское, почт. ст. Ксеніевка, 12 дес.

Гезеле, Иос. I и II Югавиона, С. Арнаутское, почт. ст. Ксеніевка, 33 дес.

Гейдъ, Варв. Андреев. Дмитріевка, почт. ст. Нечаянное, 24 дес.

— Генр. Петроз. Григорьевка, почт. ст. г. Николаевъ, 2,125 дес.

— Иосифъ Петров. Д. Анновка, почт. ст. Нечаянное, 9,35 дес.; Григорьевка, почт. ст. г. Николаевъ, 2,12 дес.; Дмитріевка, почт. ст. Нечаянное, 48 дес.

— Марцелусъ Петр. Григорьевка, почт. ст. г. Николаевъ, 2,125 дес.

— Марцелусъ С. Гроссъ-Келлергофъ, почт. ст. Нечаянное, 60 дес.

— Никол. Петров. Луко-Даниловка, почт. ст. Нечаянное, 100 дес.; Григорьевка, п. ст. г. Николаевъ, 2,12 дес.; х. Бенксдорфъ, п. ст. Нечаянное, 50 дес.

— Петръ Петроз. Григорьевка, почт. ст. г. Николаевъ, 2,125 дес.

Гейеръ, Андр. Иосиф. Сл. Сербка, почт. ст. Курисово, 35 дес.

— Иосифъ Георгіев. Свинно-Озерка, почт. ст. Яновка, 659,5 дес.

Гейзеръ, Иос. Юган. С. Арнаутское, почт. ст. Ксеніевка, 62,5+28 дес.

— Иос. Людвигов. С. Арнаутское, почт. ст. Ксеніевка, 1199,8 дес.

— Лоренцъ Людвигов. Д. Анновка, почт. ст. Нечаянное, 52 дес.; Дмитріевка, почт. ст. Нечаянное, 23,5 дес.

— Людвигъ Юганов. С. Арнаутское, почт. ст. Ксеніевка, 20 дес.

— Людв. Людвиг. С. Арнаутское, почт. ст. Ксеніевка, 52,75+3,5+16+17 дес.

Гейзеръ, Магд. Ив. С. Арнаутское, почт. ст. Ксеніевка, 31,5+33,9 дес.
 — Петръ Людвиг. С. Арнаутское, почт. ст. Ксеніевка, 8+3,25 дес.
 — Фридр. Иванов. Харитоновка, почт. ст. Раснополь, 2 дес.
Гейзеръ, Мих. Валент. Ташино, почт. ст. Сосницкая, 40 дес.
Гейзь, Альб. Лаврент. Попенгутовка, почт. ст. Новая Одесса, Херс. уѣз., 158 д.
 — Альб. Лоренцов. Андреевка, почт. ст. Нов. Одесса, Херс. уѣзда, 50+25 дес.
 — Лоренцъ. Попенгутовка, почт. ст. Новая Одесса, Херс. у., 22 дес.
 — Лоренцъ Лаврентьев. Попенгутовка, почт. ст. Нов. Одесса, Херс. у., 70+15 д.
 — Мих. Валент. Ташино, почт. ст. Сосницкая, 40 дес.
 — Филиппъ Мартын. Попенгутовка, почт. ст. Н.-Одесса, Херс. у., 15 дес.
Гейльманъ, Амбр. Казим. Бишляевка, почт. ст. Яновка, 82 дес.
Гейнле, Готлибъ Юган. Раснополь, почт. ст. Раснополь, 25 дес.
 — Готлибъ Фридр. Раснополь, почт. ст. Раснополь, 15 д.
 — Давидъ Давидов. I. Раснополь, почт. ст. Раснополь, 40+15 дес.
 — Давидъ Давид. II. Раснополь, почт. ст. Раснополь, 10+10 дес.
 — Екат. Юг. Викторовка, 100 дес.
 — Юган. Юган. Раснополь, п. ст. Раснополь, 20 дес.
 — Юган. Фридрих. Раснополь, почт. ст. Раснополь, 10 д.
 — Филиппъ Юганов. Раснополь, почт. ст. Раснополь, 75 дес.; Кубряки, почт. ст. Раснополь, 50+65 д.; Коблево, почт. ст. Тилигуль, 50 дес.
 — Филиппъ Филип. Коблево, почт. ст. Тилигуль, 100,5 дес.
 — Фридр. Христ. Раснополь, почт. ст. Раснополь, 11+5+7 дес.
 — Христ. Юган. Раснополь, почт. ст. Раснополь, 25 д.
 — Яковъ Иван. Раснополь, п. ст. Раснополь, 60+51 дес.
 — Якубъ Юган. Кубряки, почт. ст. Раснополь, 50 дес.
Гейрихъ, Георгъ Павлов. X. Гедеринъ, почт. ст. Мангеймъ, 32,5 дес.
 — Григ. X. Кагарлыкъ, почт. ст. Мангеймъ, 6,25 дес.
 — Марія Павл. С. Арнаутское, почт. ст. Ксеніевка, 14,6 д.

Гейнцле, Эрнст. Эрнст. Еленовка, 277,5 дес.
Гейнцманъ, Вендел. Адамов. С. Арнаутское, почт. ст. Ксеніевка, 12,5 дес.
 — Вильг. Венделин. С. Арнаутское, почт. ст. Ксеніевка, 40+5 дес.
 — Георгъ Франц. Дмитриевка, почт. ст. Нечаянное, 6 дес.
 — Готл. Христ. Карлсталь, п. ст. Мангеймъ, 140 дес.
 — Юг. Юг. Карлсталь, почт. ст. Мангеймъ, 34 дес.
 — Матиасъ Христиан. Д. Палиево, почт. ст. Яновка, 30,375+104 дес.
 — Францъ Юсефъ. Дмитриевка, почт. ст. Нечаянное, 6 д.
 — Христофоръ Венделиновичъ. С. Арнаутское, почт. ст. Ксеніевка, 20 дес.
 — Христ. Георг. Д. Выгода, п. ст. Мангеймъ, 125,125 дес.
 — Хрис. Юг. Карлсталь, почт. ст. Мангеймъ, 62 дес.
 — Христ. Христиан. Д. Палиево, почт. ст. Яновка, 101+93,75 дес.
Гейсъ, Валент. Домин. Терноватая, почт. ст. Нов. Одесса, Херс. уѣз., 15 дес.
 — Вильгельмъ Юган. X. ТриХаты, почт. ст. Николаевъ, 50 дес.
 — Фердин. Доменик. Терноватая, почт. ст. Нов. Одесса, Херс. уѣз., 25 дес.
 — Филиппъ Март. Терноватая, почт. ст. Нов. Одесса, Херс. уѣз., 20 дес.
Гейцманъ, Готлибъ, Юг. Карлсталь, почт. ст. Мангеймъ, 62 дес.
 — Готлибъ Христ. X. Карлсталь, почт. ст. Мангеймъ, 51+18+18 дес.; д. Выгода, почт. ст. Мангеймъ, 36,25+25 дес.
 — Юган. Юганов. X. Карлсталь, почт. ст. Мангеймъ, 34 дес.
 — Юган. Христиан. X. Карлсталь, почт. ст. Мангеймъ, 50+35+11 дес.
 — Матиасъ Юган. X. Карлсталь, почт. ст. Мангеймъ, 62 дес.
 — Матиасъ Христиан. X. Карлсталь, почт. ст. Мангеймъ, 21+6,5 дес.; д. Выгода, п. ст. Мангеймъ, 25 дес.
 — Христ. Георгиев. Д. Выгода, почт. ст. Мангеймъ, 125,12 дес.
 — Христ. Христиан. X. Карлсталь, почт. ст. Мангеймъ, 51+18 дес.; д. Выгода, п. ст. Мангеймъ, 24,75 дес.
Гейцъ Ив. Ив. с. Благодатное 60 дес.
Гелеръ, Георг. Ив. Бриновка, 25 дес.
Гельбольдтъ, Вѣра Конст. С.

Арнаутское, почт. ст. Ксеніевка, 130 дес.
Гельбурдъ, Мошка Санд. Севериновка, почт. ст. Севериновка, 0,125 дес.
Гельзенлихтеръ, Антоинъ Георг. Любополь, почт. ст. Кодицково, 11 дес.
 — Викентій Мих. Любополь, почт. ст. Кодицково, 3,8 д.
 — Людв. Мих. д. Любополь 3,8 дес.
Гельманъ, Георг. Мих. X. ТриХаты, почт. ст. г. Николаевъ, 10 дес.
 — Юг. Юган. Варнаровка, п. ст. г. Николаевъ, 140 дес.
 — Мих. Никол. X. ТриХаты, п. ст. г. Николаевъ, 150 д.
 — Франц. Томас. Н. Григорьевка, почт. ст. Нечаянное, 4,25 дес.
Гельфенштейнъ, Ив. Адам. С. Арнаутское, почт. ст. Ксеніевка, 4 дес.
Гельфрихъ, Юхимъ Стан. Андеевка, почт. ст. Яновка, 62,5+18,3+15 дес.
 — Март. Франц. Бендергофъ, почт. ст. Нечаянное, 40,5 дес.
 — Филиппъ Филип. Дмитриевка, почт. ст. Нечаянное, 24 дес.
Гемаръ, Юганъ Георг. Викторовка, почт. ст. Березовка, 10 дес.
 — Юганъ Петр. Основы, п. ст. Раснополь, 14 дес.
 — Фридр. Фридрих. Основы, почт. ст. Раснополь, 7 дес.
Гемерлингъ, Францъ Иван. Лозоватка, почт. ст. Яновка, 328 дес.
Генерле, Карл. Карл. Аньенталь, почт. ст. Сычанка, 9,8 дес.
 — Фридр. Яков. Аньенталь, п. ст. Сычанка, 10,2 дес.
 — Фридр. Христ. Тиматьевка, 200 дес.
Генеръ, Францъ Теофил. J. Еремьевка, почт. ст. Фестерово, 3,5 дес.
Геновскій, Илья Иванов. Д. Колонтаевка (Донцовка), п. ст. Фестерово, 2,8+2,48 д.
Генрихъ, Марья Павлов. С. Арнаутское, почт. ст. Ксеніевка, 14,5 дес.
 — Пав. Павл. С. Арнаутское, п. ст. Ксеніевка, 19,3 д.
Генъ, Из. Иван. Марьяновка, почт. ст. Кодицково, 335+75 дес.; м. Севериновка, п. ст. Севериновка, 26,62 дес.
 — Готф. Март. Дмитриевка, 125 дес.
 — Петръ Петров. Севериновка, почт. ст. Севериновка, 21,6 дес.
 — Яковъ Андреев. Харитоновка, почт. ст. Раснополь, 2,5 дес.

Георгиевъ, Степ. Капаклиевка, почт. ст. Яновка, 50 дес.

Гепфнеръ, Алонз. Яковл. С. Гроссъ-Келлергофъ, п. ст. Нечаянное, 40 дес.

— Гил. Яков. Авдотьевка 50 д. +17,5+17,5 дес.

— Иос. Ант. Любополь, почт. ст. Кодицково, 11,5 дес.

Герардъ, Варвара Даниловна. С. Ташино почт. ст. Сосицкая 8 дес.

Герасименко, Вас. Нестер. Луко-Даниловка, почт. ст. Нечаянное, 20 дес.

— Григ. Нестер. Луко-Даниловка, почт. ст. Нечаянное, 20+20 дес.

— Фед. Нестер. Луко-Даниловка, почт. ст. Нечаянное, 20+20 дес.

Герщенко, Леонт. Никифоров. Д. Иванова-Пуликовка, п. ст. Яновка, 22 дес.

— Леонт. Никол. Иванова 11 дес.

Гербахъ, Леон. Иос. Сазоновка, 15 дес.

Гергардъ, Берит. Ташино, п. ст. Сосицкая, 40 дес.

— Варв. Антон. Чубовка, п. ст. Николаевъ, 73,12 дес.; Ново-Григорьевка, почт. ст. Нечаянное, 27,5 дес.

— Петръ Мартынов. Бутовка, почт. ст. Кодицково, 30,3 дес.

— Варв. Давид. Ташино, п. ст. Сосицкая, 8 дес.

Гердовъ, Троф. Конст. Кодицково, почт. ст. Кодицково, 32,2 дес.

Герейко Дем. Григ. Марьяновка 3 дес.

— Сем. Григ. Марьяновка 3а.

Герейнъ, Андр. Андреев. Д. Колонтаевка (Донцовка), п. ст. Фестерово, 3 дес.

— Ант. и Матв. Антономы, Д. Выгода, почт. ст. Мангеймъ, 5+8 дес.

— Вендел. Андреев. Д. Выгода, почт. ст. Мангеймъ, 2,5+1,125 дес.

— Елизаб. Д. Выгода, почт. ст. Мангеймъ, 8 дес.

— Иос. Андреев. Д. Выгода, п. ст. Мангеймъ, 2,5+1,125 д.

— Матвей Ант. Выгода, почт. ст. Мангеймъ, 6 дес.

— Мих. Андреев. Д. Палиево, почт. ст. Яновка, 10 дес.; д. Выгода, почт. ст. Мангеймъ, 2,5+1,125 дес.

— Францъ Иванов. Д. Колонтаевка (Донцовка), почт. ст. Фестерово, 6 дес. +8,375 дес.

Гермъ, Мих. Михайл. Викторивка, почт. ст. Березовка, 5 дес.

Гернеръ, Андр. Филип. Аньенталь, п. ст. Сычавка, 10,125 дес.

Гернеръ, Георг. Ил. Бутовка почт. ст. Кодицково, 54,32 дес.; Андреевка, почт. ст. Яновка, 10 дес.

— Георг. Иоган. Бутовка, почт. ст. Кодицково, 12,5 дес.

— Елизаб. Зигфрид. Андреевка, почт. ст. Яновка, 16,375 дес.

— Иог. Георг. Вбляры. 11 дес.

— Матв. Георг. Бутовка, почт. ст. Кодицково, 115 дес.

— Матв. Сергѣев. Андреевка, почт. ст. Яновка, 25+115 дес.

— Матвасъ Георг. С. Арнаутское, почт. ст. Ксеніевка, 30 дес.

— Мельхиоръ Георг. Бутовка, почт. ст. Кодицково, 42,5 д.

— Мельхиоръ Сергѣев. Андреевка, почт. ст. Яновка, 25 дес.

— Пюсъ Георгиевичъ. Бутовка, п. ст. Кодицково, 18 дес.

— Пюсъ Сергѣев. Андреевка, почт. ст. Яновка, 25 дес.

— Фил. Гер. Бутовка, почт. ст. Кодицково, 10,5 дес.

— Христ. Михайлов. Бутовка, почт. ст. Кодицково, 30,3 дес.

— Яковъ Матвѣев. С. Арнаутское, почт. ст. Ксеніевка, 3 дес.

— Яковъ Сергѣев. Андреевка, почт. ст. Яновка, 25 д.

— Як. Як. Вбляры. 11 д.

Гертеръ, Мат. Георг. С. Арнаутское, почт. ст. Ксеніевка, 30 дес.

— Петръ Мартынов. Д. Бутовка, почт. ст. Кодицково, 30 дес.

— Як. Матв. С. Арнаутское, почт. ст. Ксеніевка, 3 дес.

Гертъ, Генр. Мих. Основы, п. ст. Раснополь, 11,75 д.

— Иог. Мих. Вловичъ Основы, почт. ст. Раснополь, 9+2,5+6 дес.

— Мих. Мих. Основы, почт. ст. Раснополь, 7,5 дес.

— Петръ младш. Основы, почт. ст. Раснополь, 5+2, 5 дес.

Герцель, Петръ старш. Основы, почт. ст. Раснополь, 1 дес.

Герцогъ, Карлъ Матвѣев. Севериновка, почт. ст. Севериновка, 9,6 дес.

Гершковичъ, Мошко Фишел. м. Раснополь, 0,125 д.

— Рухля Мошд. Севериновка, почт. ст. Севериновка, 1,125 дес.

Гершиъ, Як. Иог. м. Раснополь, 21 п.

Геслеръ, Георгъ Георг. Коблево, почт. ст. Тилигуль, 46,75 дес.

Гессъ, Яковъ Георг. Коблево, п. ст. Тилигуль, 42+15 д.

Геттель, Иосифъ Иосиф. Любополь, почт. ст. Кодицково, 11,3 дес.

Гепфнеръ, Иог. Альбрехтов. Ташино, почт. ст. Сосицкая, 20д.

— Иос. Ант. Любополь, 10+1,3 д.

Гепфъ, Яковъ Иоганнов. Раснополь, почт. ст. Раснополь, 21 дес.

Гецъ, Генр. Иог. Арнаутское, почт. ст. Ксеніевка 10 д.

Гешеле, Иог. Иог. I С. Арнаутское, почт. ст. Ксеніевка, 16,5 дес.

— Иог. Иог. II С. Арнаутское, почт. ст. Ксеніевка, 16,5+10 дес.

Гивисъ, Готлибъ Конрад. Раснополь, 20 п.

Гидулягъ, Ив. Терноватая, п. ст. Нов. Одесса, Херс. у., 1 дес.

Гизеръ, Андр. Яковлев. Аньенталь, почт. ст. Сычавка, 10,5 дес.

— Як. Як. I Аньенталь, почт. ст. Сычавка, 9,5 дес.

— Як. Як. II Аньенталь, почт. ст. Сычавка, 11 дес.

Гизи Ант. Ант. Арнаутское, 5 л.

Гизингеръ, Симонъ Франц. Ташино, почт. ст. Сосицкая, 15 дес.

Гильденбрандъ, Иог. Людвиг. Коблево, почт. ст. Тилигуль, 46,75 дес.

Гильзендегеръ, Ив. Петр. Д. Василевка, почт. ст. Яновка, 20 дес.

— Петръ Иванов. Любополь, почт. ст. Кодицково, 11,3 дес.

— Петр. Павлов. Любополь, п. ст. Кодицково, 11,3 дес.

— Петръ Фабіанов. Д. Васильевка, почт. ст. Яновка, 10+4 дес.

— Фабіанъ, Петров. Д. Васильевка, почт. ст. Яновка, 100 дес.

Гильзенлихтеръ, Ант. Георг. Любополь, почт. ст. Кодицково, 11,3 дес.

— Вален. Михайл. Любополь, почт. ст. Кодицково, 3,8 дес.

— Викент. Михайл. Любополь, почт. ст. Кодицково, 3,8 дес.

Гильцъ, Ив. Вильг. Раснополь, почт. ст. Раснополь, 23 дес.

— Христ. Вильг. Раснополь, почт. ст. Раснополь, 24 д.

Гимбель, Иог. Ант. Севериновка, почт. ст. Севериновка, 21,6 дес.

Гиммельфарбъ, Адр. Григ. Княжевка, почт. ст. Курисово, 250 дес.

Гиммельфарбъ, Лейз, Шлема и Сем. Гр. Княженка, почт. ст. Курисово, 576,75 дес.

Гиммельшпахъ, Юс. Яковл. и-ки. Дмитриевка, почт. ст. Нечаянное, 24 дес.

— Анна Андреевна. Дмитриевка, почт. ст. Нечаянное, 24 дес.

Гиммерихъ, Юг. Юган. Х. Карасталь, почт. ст. Мангеймъ, 13,75 дес.

— Фридр. Юган. Х. Карасталь, почт. ст. Мангеймъ, 13,75 дес.

Гине, Карол. Христ. Д. Выгода, почт. ст. Мангеймъ, 5,375 дес.

Гинцъ, Юг. Юг. Арнаутское, 600 д.

— Юг. Мих. Садов, 514,875 п.

— Отто Авг. Дмитриевка, 100 д.

— Мих. Яков. Дмитриевка, 100 д.

Гинцбургъ, Клара Лаз. Анатольевка, почт. ст. Сосни-кая, 2484,8 дес.; д. Андреевка, почт. ст. Нечаянное, 2033,8 дес.; д. Коза, +1007+191+1122+432 дес. почт. ст. Тилигуль, 1122,06 дес.; Федоровка, почт. ст. Тилигуль, 191,5 дес.

— Клара Семеновна Тузлы, п. ст. Тилигуль, 184,8 дес.

Гирингъ, Христ. Христ. С. Арнаутское, почт. ст. Ксеневка, 25,5+25+25+15 д.

Гиришъ, Готфр. Готфр. Железово, 50 дес.

— Юг. Филип. Княжевка, п. ст. Курисово, 45+15 дес.

— Осипъ Франц. Благодатное, почт. ст. Кодицково, 30 дес.

Гиси, Ант. Ант. Арнаутское, 13,3 д.

Гладунъ, Пав. Макс. М. Дераклея, почт. ст. Николаевъ, 33,25 дес.

Глазуновъ, Андр. Д. Основы, почт. ст. Раснополь, 25 д.

— Ив. Никиф. Основы, почт. ст. Раснополь, 6,5 дес.

— Макс. Д. Основы, почт. ст. Раснополь, 25 дес.

— Пав. Никиф. Основы, 5 д.

— Семеновъ Никиф. Основы, почт. ст. Раснополь, 5 д.

Глемба, Юс. Иван. Сл.Сербка, почт. ст. Курисово, 13+8 дес.

— Марина Трофим. Сл.Сербка, почт. ст. Курисово, 12 дес.

Глинскій, Зиновій Тимоф. Д. Бенца, почт. ст. Курисово, 5 дес.

— Сем. Иван. Д. Бенца, почт. ст. Курисово, 15 дес.

— Як. Власевъ. Д. Бенца, п. ст. Курисово, 20 дес.

— Θεодос. Тимоф. Ивановка, почт. ст. Курисово, 29,5+10 дес.

Глотенко, Вас. Григ. С. Ильинка, почт. ст. Ильинка 10,9 дес.

— Григ. Лук. Марьяновка, 2 д.

— Ив. Лук. Марьяновка, 5 д.

— Фед. Григ. С. Ильинка, п. ст. Ильинка, 10,9 дес.

Глуценко, Евдок. Ив. Севериновка, почт. ст. Севериновка, 0,9 дес.

— Марья Семен. Севериновка, почт. ст. Севериновка, 11,5 дес.

— Мих. Назар. Севериновка, почт. ст. Севериновка, 10 дес.

— Степ. Клим. Севериновка, почт. ст. Севериновка, 19,5 дес.

— Филиппъ Фед. Х. Карасталь, почт. ст. Мангеймъ, 25+5,5 дес.

Гнида, Алдр. Емел. Сарваровка, 14 дес.

— Алек. Як. х. Меснеръ, 10 д.

— Евдокія Максимовна. Марьяновка, почт. ст. Березовка, 15 дес.

— Константин. Емельян. Марьяновка, почт. ст. Березовка, 20+12+22 д.

— Лукерья Мих. Марьяновка, почт. ст. Березовка, 15 д.

— Никол. Семенов. Д. Малашевка, почт. ст. Березовка, 25 дес.

— Пав. Емел. Сардаровка, 14 дес.

— Петр. Сем. Малашевка, п. ст. Березовка, 35 л.

— и Осадчева, Конст. Ем. Натал. Максим. Марьяновка, почт. ст. Березовка, 24 дес.

Гнипа, Ив. Кузьм. Д. Гуляевка, почт. ст. Березовка, 5 дес.

— Ив. Яковл. Х. Меснера, п. ст. Березовка, 5 дес.

— Як. Ефим. Д. Гуляевка, п. ст. Березовка, 10+5 дес.

Говоровъ, Викторъ Алдр. Агафьевка, 7 дес.

Годенко, Татьяна Ефимов. Д. Христиановка, почт. ст. Яновка, 3,567 дес.

Гойманъ, Пант. Игн. Лубянка, почт. ст. Раснополь, 200 дес.

Гокъ, Юг. Юг. С. Арнаутское, почт. ст. Ксеневка, 10,25 д.

Голантырева, Мар. Ив. Ковалевка, почт. ст. Нов.-Одесса, 30 дес.

Голь, Андр. Федор. Гниговьевка, почт. ст. Кодицково, 350 дес.

Голобокъ, Ив. Сем. Богдановка, почт. ст. Парутино, 11,5 дес.

Головащенко, Григ. Потап. Ковалевка, почт. ст. Нов.-Одесса, Херс. уѣзда, 45+25+5 дес.

Головерда, Григ. Степ. Севериновка, почт. ст. Севериновка, 0,75 дес.

— Степ. Демид. Севериновка, почт. ст. Севериновка, 1 д.

Головки, Фед. Влас. М. Севериновка, почт. ст. Севериновка, 23,125 дес.

Головченко, Степ. Д. Бицилевка, почт. ст. Фестерово, 67,5 дес.

Голубенко, (онъ-же Голубокъ), Ив. Пименов. Терноватая, почт. ст. Нов.-Одесса, Херс. уѣзда, 14 д.; Чубовка, г. Николаевъ, 10,9 дес.

Голубокъ, Вас. Дмитр. Парутино, Анчекракъ, почт. ст. Парутино, 98 дес.

Голубъ, Ант. Мих. м. Корениха, 15,11 дес.

— Исая Семеновичъ Чубаевка, почтовая ст. Николаевъ, 5 дес.

— Маркъ Прокоф. Парутино, почт. ст. Парутино, 15,125 дес.

— Θεма Исааков. Чубаевка, п. ст. Николаевъ, 27,4+2,5 д.

Гольта, Ант. Гр. Бенца, почт. ст. Курисово, 20 дес.

— Ануфо. Григор. Бенца, п. ст. Курисово, 7 дес.

— Влад. Тих. Бенца, почт. ст. Курисово, 5 дес.

— Даниль Андр. Бенца, почт. ст. Курисово, 15 дес.

— Ис. Гавр. Бенца, почт. ст. Курисово, 10 дес.

— Кирил. Гавр. Бенца, почт. ст. Курисово, 15 дес.

— Мих. Гавр. Бенца, почт. ст. Курисово, 25 дес.

— Онуфр. Григорьев. х. Бенца 7 дес.

— Тарасъ, Ив. Бенца, п. ст. Курисово, 15 дес.

Гольцвартъ, Филип. Георгиев. Основы, почт. ст. Раснополь, 5 дес.

— Як. Юг. Основы, почт. ст. Раснополь, 5 дес.

Голяненко, Мойс. Ив. Парутино, почт. ст. Парутино, 15,3 дес.

Гомель, Юс. Ив. Варваровка, почт. ст. Н. Одесса, 920 д.

— Юс. Лавр. Чубовка, почт. ст. г. Николаевъ 50+82 д.

Гоменокъ, Артем. Иван. Севериновка, почт. ст. Севериновка, 23 дес.

— Афан. Никл. Дубиновка, п. ст. Тилигуль, 45,9 дес.

— Вас. Фед. Марьяновка, 2 д.

— Вас. П. Фед. Марьяновка, 2 д.

— Григ. Ильичъ. С. Арнаутское, почт. ст. Ксеневка, 13 дес.

— Дмитр. Никл. Дубиновка, почт. ст. Тилигуль, 45,9 д.

— Илья Ив. с. Арнаутское, почт. ст. Ксеневка, 30 дес.

- Гоменюкъ, Илья Кондо-Марьячновка, 2 дес.
 — Кондр. Федор. С. Ильинка, почт. ст. Ильинка, 10,9 дес.
- Гонта, Анна Ив. Ковалевка, п. ст. Н. Одесса, 10 дес.
 — Кир. Мирон. Ковалевка, п. ст. Нов. Одесса, Херс. у., 15 дес.
 — Леонт. Ковалевка, почт. ст. Нов. Одесса, Херс. уѣзда, 10 дес.
- Гончаренко, Марія Федоров. Коблево, почт. ст. Тилигуль, 2 дес.
- Гончаровъ, Ал. Андр. м. Корениха, 17,8 дес.
 — Андр. Д. Основы, почт. ст. Раснополь, 15+10 дес.
 — Дмитр. Д. Основы, почт. ст. Раснополь, 10 дес.
 — Евм. Еф. Основы, 5 дес.
 — Евф. Вас. м. Корениха, 15,11 дес.
 — Ив. Д. Основы, почт. ст. Раснополь, 5 дес.
 — Кирил. Лукьян. Д. Парутино, почт. ст. Парутино, 15,4 дес.
 — Никита. Д. Основы, почт. ст. Раснополь, 15 дес.
 — Яковъ. Д. Основы, почт. ст. Раснополь, 30 дес.
- Гончаръ, Троф. Зинов. Ковалевка, почт. ст. Нов. Одесса, Херс. уѣзда, 57,5+50,75 дес.
- Гонфауфъ, Андр. Георг. Ковалевка, почт. ст. Нов. Одесса, Херс. у., 30 д.
 — Анна, Марія Михаила. Николаевка, почт. ст. Нечаянное, 25,8 дес.+10 дес.
 — Бибиолна Стеф. Кл. Келлергофъ, почт. ст. Нечаянное, 4,9+1,1 дес.
 — Георгъ. Авдотьевка, почт. ст. Нов. Одесса, Херс. у., 3 дес.
 — Гидяо. Авдотьевка, почт. ст. Нов. Одесса, Херс. у., 3,7+3+50 дес.
 — Юг. Георгиев. М. Варваровка, почт. ст. Николаевъ, 148 дес.; Терноватая, почт. ст. Нов. Одесса, Херс. у., 50 дес.
 — Юг. Юг. Пененгутовка I, п. ст. Нов. Одесса, Херс. у., 252,75+54,063+30+17,25 д.; Авдотьевка, 353+18+10+9,7 дес.; Ковалевка, почт. ст. Нов. Одесса, 50+10 д.
 — Юг. Филип. Николаевка, почт. ст. Нечаянное, 25,8 д.
 — Юс. Юг. Авдотьевка, почт. ст. Нов. Одесса, Херс. у., 10+6,875 дес.
 — Юс. Ферд. Авдотьевка, п. ст. Нов. Одесса, Херс. у., 43+18 дес.
 — Юс. Филип. Николаевка, почт. ст. Нечаянное, 25,8 д.
- Гонфауфъ, Марг. Ив. Д. Еремьевка, почт. ст. Фестерово, 49,3+48,7 д.
 — Мата. Юг. М. Варваровка, почт. ст. г. Николаевъ, 293,5 дес.; Д. Авдотьевка, почт. ст. Нов. Одесса, Х. у., 16,6 дес.
 — Моника. Авдотьевка, почт. ст. Нов. Одесса, Херс. у., 32,5 дес.
 — Моника Филип. Николаевка, почт. ст. Нечаянное, 12,8+12 дес.
 — Никод. Андр. Варваровка, почт. ст. г. Николаевъ, 50 дес.
 — Пав. Юг. М. Варваровка, почт. ст. Николаевъ, 200 дес.; Авдотьевка, почт. ст. Н. Одесса, Херс. у., 13+20 д.
 — Пав. Франц. Авдотьевка, 32,5 дес.
 — Пауль Филип. Николаевка, почт. ст. Нечаянное, 25,8 д.
 — Петръ Фердин. Авдотьевка, почт. ст. Нов. Одесса, Херс. у., 43+21 дес.
 — Раф. Филип. Николаевка, почт. ст. Нечаянное, 25,8 дес.
 — Филип. Георг. Терноватая, почт. ст. Нов. Одесса, Х. у., 50 дес.; Авдотьевка, п. ст. Нов. Одесса, 16,6 дес.
 — Филип. Юг. С. Гроссъ-Келлергофъ, почт. ст. Нечаянное, 50+50 дес.
- Гонфауэръ, Францъ Юс. Авдотьевка, п. ст. Нов. Одесса, Херс. у., 21,51 дес.
 — Францъ Петр. Авдотьевка, почт. ст. Нов. Одесса, Херс. уѣзда, 50 дес.
 — Фридр. Юг. М. Варваровка, почт. ст. Николаевъ, 300 дес.
 — Як. Юг. Авдотьевка, почт. ст. Нов. Одесса, Херс. у., 25 дес.
- Гонфингеръ, Юсифъ Сильвест. Д. Еремьевка, почт. ст. Фестерово, 48,625 дес.
 — Марг. Юсиф. Д. Бриновка, почт. ст. Яновка, 31,875 д.
 — Францъ Юсиф. Д. Еремьевка, почт. ст. Фестерово, 0,25+51 дес.
- Горашенко, Ив. Терент. Д. Михайловка, п. ст. Яновка, 24 дес.
- Горбай, Степ. Ив. Любополь, почт. ст. Кодициво, 13,5 дес.
- Горбатенко, Степ. Мих. Марьяновка, почт. ст. Березовка, 65+16 дес.
- Горбахъ, Леопольдъ Юсиф. Д. Васильевка, почт. ст. Яновка, 80,5 дес.
- Горбенко, Денисъ Никл. Богдановка, почт. ст. г. Николаевъ, 50+16+46 дес.
- Горбенко, Зах. Дм. Ковалевка, почт. ст. Нов. Одесса, Херс. уѣз., 100,125+52+40+37 дес.
 — Ив. Дмитр. Ковалевка, п. ст. Нов. Одесса, Херс. у., 35+20+10+10 дес.
- Горбовъ, Ив. Кузьмичъ. Богдановка, почт. ст. Николаевъ, 3 дес.
 — Сем. Петр. Кобурга, почт. ст. Парутино, 20 дес.
 — Степ. Иван. Богдановка, п. ст. Николаевъ, 1 дес.
- Гордей, Иванъ Дмитр. Тановка, почт. ст. Березовка, 23,5 дес.
 — Кузьма Дмитриев. Тановка, почт. ст. Березовка, 38,25 дес.
- Горденко, Вас. Григ. Марьяновка, 11 дес.
- Гордиенко, Алкс. Ант. Парутино, 16,9 д.
 — Сем. Сем. Д. Капитановка, п. ст. Курисово, 3 дес.
- Горлова, Анна Иван. Х. Ламзаки, почт. ст. Кодициво, 40+10 дес.; д. Канры, почт. ст. Курисово, 9,75 дес.
 — Марія Иван. Кодициво, п. ст. Кодициво, 13,5 дес.
- Гордовъ, Ив. Ив. Кодициво, почт. ст. Кодициво, 29,8 д.
 — Семень Трофим. Кодициво, почт. ст. Кодициво, 29,8 дес.
- Горловъ, Вас. Семен. Парутино, 15,125 дес.
- Горнаженко, Вас. Серг. Александровка, почт. ст. Ксеневка, 11 дес.
- Горибахеръ, Генр. Яковл. Кабурга, 200 дес.
 — Готлибъ Филип. Коблево, п. ст. Тилигуль, 50 д.
 — Оттонъ Фридр. С. Ариутское, почт. ст. Ксеневка, 19 дес.
 — Филиппъ Аламоу. Коблево, почт. ст. Тилигуль, 601,5 дес.
 — Фридр. Алам. С. Ариутское, почт. ст. Ксеневка, 99 дес.
 — Фридр. Юг. Аннталь, 10,1 дес.
- Горштейнъ, Андр. Фед. Севериновка, 9,24 дес.
 — Вас. Серг. Александровка, 11,1 дес.
 — Фридр. Фридр. Севериновка, почт. ст. Севериновка, 18,375 д.
 — Эдуардъ Иннат. Любополь, почт. ст. Кодициво, 113 д.
- Горное Управление Южн. Россіи при нѣсколькихъ селеніяхъ, 310 дес.
- Горобецъ, Кириаль Тимофеев. Канры, почт. ст. Курисово, 16,6 дес.

- Горшковъ, Дмитр. Федот. Парутино, почт. ст. Парутино, 15,125 дес.
- Господинова, Георг. Петр., и-ки. Катериновка, почт. ст. Яновка, 8,75 дес.
- Господиновъ, Конст. Зиол. Катериновка, п. ст. Яновка, 137 дес.
- Готинга, Степ. Юсиф., и-ки. (Адамъ, Юг., Стеф., Мих., Кондр. и Францъ). Дмитриевка, почт. ст. Нечаянное, 12 дес.
- Гофартъ, Яковъ Францев. Д. Васильевка, почт. ст. Яновка, 30 дес.
- Гофманъ, Георг. Юганов. Терноватая, почт. ст. Нов. Одесса Херс. уѣзда, 43,75 дес.
- Георгъ Георг. Основы, п. ст. Раснополь, 2 дес.
- Густ. Юг. Златоустр. поле, 375 дес.
- Юг. Юг. Терноватая, почт. ст. Нов. Одесса, Херс. у., 6,25 дес.
- Мих. Людв. Три-Хаты, п. ст. Николаевъ, 100 дес.
- Пав. Юг. Златоустрово поле 375 дес.
- Робертъ Юган. Златоустрово поле 375 дес.
- Ферд. Юган. Златоустрово, поле 375 дес.
- Юліана. Андреевка, почт. ст. Нов. Одесса, Херс. уѣз., 100 дес.
- Гохгальтеръ, Мих. Михайлов. Основы, почт. ст. Раснополь, 5 дес.
- Гоцелюкъ, Пивель Яковл. Анчекракъ, почт. ст. Парутино, 15,125 дес.
- Градъ, Сев. Франц. С. Арнаутское, почт. ст. Ксеніевка, 4 дес.
- Грауэръ, Георг. Як. М. Севериновка, почт. ст. Севериновка, 32,5 дес.
- Грауэръ, Юг. Юг. Аньенталь, п. ст. Сычавка, 10,8 дес.
- Юг. Як. Аньенталь, почт. ст. Сычавка, 10,8 дес.
- Филип. Филип. М. Севериновка, почт. ст. Севериновка, 32,5 дес.
- Як. Филип. М. Севериновка, почт. ст. Севериновка, 32,5 дес.
- Графъ, Юг. Юг. Григорьевка, почт. ст. Кодицково, 33,25 дес.
- Фридр. Фридр. Арнаутска, 41,125 дес.
- Як. Юг. Григорьевка, 20 д.
- Гребенюкъ, Фед. Ив. Любополь 14,2 дес.
- Гредиченко, Савва Тим. Авдотьевка, 389,5 дес.
- Грекова, Клавд. Тим. Марьяновка, почт. ст. Мики, 29,063+1,25 дес.
- Греницъ, Готл. Самойл. Княжевка, почт. ст. Фесторово, 21,75 дес.
- Гречка, Степ. Фед. Н. Заградовка, 10,1 дес.
- Грибинченко, Клем. Никиф. Капры, почт. ст. Курисово, 17,6 дес.
- Григорьева, Ак. Осип. Ковалева, почт. ст. Нов.-Одесса, Херс. уѣз., 5 дес.
- Праск. Мих. Д. Михайловка, почт. ст. Яновка, 10 дес.
- Григорьевъ, Петръ Кирил. Д. Михайловка, 25 дес.; д. Палиево, почт. ст. Яновка, 15 дес.
- Гриневецкій, Ант. Бол. Григорьевка, почт. ст. Кодицково, 28,25 дес.
- Гринченко, Пав. Матв. М. Севериновка, почт. ст. Севериновка, 16,5 дес.
- Гричукъ, Серг. Афан. Д. Палиево, почт. ст. Яновка, 20 дес.
- Гришиковъ, Ив. Алекс. Севериновка, почт. ст. Севериновка, 19,5 дес.
- Гришокъ, Мих. Ив. П. Заградовка, почт. ст. Николаевъ, 13 дес.
- Гришай, Макс. Ив. Кобурга, почт. ст. Парутино, 5 дес.
- Гришай, Вас. Иван., и-ки. Кобурга, почт. ст. Парутино, 5 дес.
- Грищенко, Анис. Вас. Парутино, почт. ст. Парутино, 35,9 дес.
- Грищенко, Дмитр. Иван. Анчекракъ, 15,8 дес.
- Яковъ Васильевичъ Венца, почт. ст. Курисово, 2 дес.
- Гройсманъ, Ив. Ив. Палиево, почт. ст. Яновка, 400 дес.
- Громацкая, Алдра Алдр. Х. Корнишскій, почт. ст. Нов. Одесса, 1 дес.
- Громовскаго, и-ки. Сем. Павл. Кобурга, почт. ст. Парутино, 30 дес.
- Громовская, Мар. Семен. Кобурга, почт. ст. Парутино, 12 дес.
- Громченко, Троф. Ив. Будышка, почт. ст. Кодицково, 6 дес.
- Гроссулъ-Толстой, Бор. Мих. Д. Гуляевка, почт. ст. Березовка, 105 дес.
- Гроссъ, Фед. Матіас. Д. Бриновка, почт. ст. Яновка, 25+10 дес.
- Франтъ Матв. С. Васильевка, почт. ст. Мангеймъ, 10 дес.
- Гружевская, Евг. Борис. М. Корениха - Николаевка, п. ст. г. Николаевъ, 0,5 дес.
- Гружевскій, Никола. Ив. М. Корениха-Николаевка, почт. ст. Николаевъ, 0,5 дес.
- Грянный Мих. Моис. Анчекракъ 15,11 дес.
- Гсель, Мих. Петр. С. Арнаутское, почт. ст. Ксеніевка, 19,75+3 дес.
- Фил. Петр. С. Арнаутское, почт. ст. Ксеніевка, 5 дес.
- Губенко, Сид. Павл. Терноватая, почт. ст. Нов.-Одесса, Херс. уѣз., 51+16 дес.
- Губеръ, Вильг. Юг. Ней-Люстдорфъ, почт. ст. Кодицково, 59,25 дес.
- Готл. Кондр. Коблево, п. ст. Тидигуль, 151 дес.
- Карлъ Георг. Основы, почт. ст. Раснополь, 3+5 дес.
- Кор. Георг. Викторовка, п. ст. Березовка, 5 дес.
- Петръ Георг. Основы, почт. ст. Раснополь, 3 дес.
- Фил. Фридр. Аньенталь, ст. Раснополь, 3 дес.
- Фил. Фридр. Аньенталь, почт. ст. Сычавка, 10 дес.
- Фридр. Георг. Основы, п. ст. Раснополь, 7+3+7,375 дес.
- Фридр. Фридр. Аньенталь, почт. ст. Сычавка, 10,25 д.
- Як. Кондр. Коблево, почт. ст. Тидигуль, 176 дес.; Основы, почт. ст. Раснополь, 0,25 дес.
- Гудовскій, Конст. Григ. Х. Карсталь, почт. ст. Мангеймъ, 8 дес.
- Гудовскій, Андр. Ив. Анчекракъ, почт. ст. Парутино, 17,75 дес.
- Вас. Иван. Корениха, почт. ст. Николаевъ, 15,25 дес.
- Гудоясъ, Горд. Основы, почт. ст. Раснополь, 40 дес.
- Гузенко, Сид. Павл. Терноватая, почт. ст. Нов.-Одесса, Херс. уѣз., 16,75 дес.
- Гужъ, Анна Яковл. Ташино, почт. ст. Сосникова, 50 дес.
- Борисъ Яковл. Ташино п. ст. Сосникова 16,3 дес.
- Георг. Фед. Ташино, почт. ст. Сосникова, 100 дес.
- Юс. и А. Яковл. Ташино, почт. ст. Сосникова, 100 дес.
- Гулевичъ, Вас. Вас. Д. Михайловка, 20 дес.; д. Палиево, почт. ст. Яновка, 20+40 дес.
- Вас. Ив. Д. Бицилевка, п. ст. Фестерово, 25,15 дес.
- Гулый Григ. Григ. Севериновка 4,6 дес.
- Гулько, Троф. Ефр. Севериновка, почт. ст. Севериновка, 10 дес.
- Гульмъ Ант. Тад. Донцовка 2,5 дес.
- Бериг. Тад. Донцовка 2,5 д.
- Георгъ Тад. Донцовка 2,5 д.
- Тадеусъ Ант. Д. Колонтаевка (Донцовка), почт. ст. Фестерово, 26 дес.

Гульмь, Франц. Тад. Донцова, почт. ст. Фестерово, 2,5 д.
 Гуманъ, Григ. Никл. Александровка, почт. ст. Курисово, 25 дес.
 Гуммель, Валент. Мих. Любополь, почт. ст. Кодициново, 11,3 дес.
 — Никл. Никл. Любополь, п. ст. Кодициново, 11,3 дес.
 Гунъ, Игн. Юс. Любополь, п. ст. Кодициново, 11,3 дес.
 — Касп. Игн. Севериновка, п. ст. Севериновка, 0,3 дес.
 — Петръ Петр. Викторовка, почт. ст. Березовка, 92+35 дес.
 Гурецъ, Ив. Гавр. Анчекракъ, 16,6 д.
 — Корнѣй Семеновичъ. Парутино, почт. ст. Парутино, 17,5 дес.
 — Маркъ Семен. Парутино, почт. ст. Парутино, 19,8 д.
 — Савва Семен. Анчекракъ, почт. ст. Парутино, 17,5 д.
 Гусаренко, Ив. Никл. М. Корешка-Николаевка, почт. ст. Николаевъ, 100 дес.
 — Сид. Корн. Парутино, почт. ст. Парутино, 17,9 дес.
 Гусаченко, Як. Арт. С. Васильевка, почт. ст. Мангеймъ, 24 дес.
 Гусманъ, Генр. Никл. Сл.-Сербка, почт. ст. Курисово, 12 дес.
 Густинъ, Марг. Юс. Авдотьевка, почт. ст. Нов.-Одесса, Херс. уѣзда, 9,8 дес.
 Гусъ Юг. Карл. Раснополь 133,9+57+10 дес.
 Гутъ, Генр. Мих. Основы, п. ст. Раснополь, 10 дес.
 — Петр. Людв. Основы, почт. ст. Раснополь, 2,5 дес.
 — Фил. Людв. Основы, почт. ст. Раснополь, 2,5 дес.
 — Як. Людв. Основы, почт. ст. Раснополь, 2,5 дес.
 Гутмандра, Яковъ Н. Григорьевка, почт. ст. Нечаянное, 28 дес.
 Гутмахеръ, Григ. Як. Нов. Григорьевка, п. ст. Нечаянное, 3 дес.
 — Яковъ, н-ки. Нов.-Григорьевка, почт. ст. Нечаянное, 24 дес.
 — Яковъ Кл. Келлергофъ, п. ст. Нечаянное, 24 дес.

Д.

Давиденко, Мих. Никиф. Ковалевка, почт. ст. Новая Одесса, Херс. у., 10+15 д.
 Давыловъ, Владим. Никл. Д. Добр. Надежда, почт. ст. Березовка, 1159,125+73,5 д.
 Даль, Вильг. Маріусов. Дмитриевка, почт. ст. Нечаянное, 21 дес.

Данилевичъ, Алдръ Павлов. Д. Христиановка, почт. ст. Яновка, 15 дес.
 — Ив. Григор. М. Севериновка, почт. ст. Севериновка, 17 дес.
 — Матр. Ефим. Д. Христиановка, п. ст. Яновка, 3,567 дес.
 Данильчукъ, Степ. Фед. Коблево, почт. ст. Тилигуль, 3 дес.
 Данилюкъ, Лука Демьян. Севериновка, почт. ст. Севериновка, 18,75 дес.
 — Матв. Васильев. Севериновка, почт. ст. Севериновка, 1000 дес.+525 дес.
 — Петръ Григор. Севериновка, почт. ст. Севериновка, 18,75 дес.
 — Терент. Григорьев. Севериновка, почт. ст. Севериновка, 18,75 дес.
 — Фед. Наз. Севериновка, почт. ст. Севериновка, 7,75 дес.
 Данчевъ, Георг. Степ. Кодициново, почт. ст. Кодициново, 100,032 дес.
 — Дмитр. Степ. Кодициново, почт. ст. Кодициново, 100,032 д.
 — Ив. Федор. Кодициново, п. ст. Кодициново, 100,32 дес.
 — Кирилъ Степан. Кодициново, почт. ст. Кодициново, 100,032 дес.
 — Никл. Степ. Кодициново, п. ст. Кодициново, 100,032 д.
 Данчулъ, Ан. Ам. х. Короевъ, 32 дес.
 — Вас. Георг. х. Короевъ 39 д.
 — Елена Никол. Герценбургъ-Лидиевка (Ст. Балка), почт. ст. Березовка, 10,75 дес.
 — Корнелій Панаовъ Герценбургъ-Лидиевка (Ст. Балка), почт. ст. Березовка, 205,75 дес.
 — Меод. Пав. х. Короево, 26,5 дес.
 — Павелъ Петров. Мал. Александровка и Андреевка, почт. ст. Нечаянное, 158,16 дес.
 — Сераф. Георг. х. Короево 39,5 дес.
 — Якимъ Павл. х. Короевъ 26 дес.
 Данышинъ, Ив. Трифон. Д. Бицилевка, почт. ст. Фестерово, 8 дес.
 Дариенко Федоръ Марьяновка, почт. ст. Нечаянное, 3,5 дес.
 — Фил. Григ. Григорьевка, 3 дес.
 Дарпанфъ, Юс. Мих. Д. Васильевка, почт. ст. Яновка, 45 дес.
 Даскаловъ, Тим. Ром. Парутино, 15,74 д.
 Даубъ, Магдал. Михайл. Андреевка, почт. ст. Новая

Одесса, Херс. уѣз., 5 дес.
 Дауэнгауэръ, Валент. Христ. Дмитриевка, почт. ст. Нечаянное, 24 дес.
 — Георг. Георг. М. Варваровка, почт. ст. Николаевъ, 200 дес.
 — Касперъ Марк. Варваровка, почт. ст. г. Николаевъ, 515 дес.; д. Паточина, почт. ст. г. Николаевъ, 84 дес.
 — Людв. Николаевка, почт. ст. Нечаянное, 100 дес.
 — Мих. Георг. Николаевка 25 г.
 — Мошка Георг. М. Варваровка, почт. ст. Николаевъ, 100 дес.
 — Рохусъ, Георг. М. Варваровка, почт. ст. Николаевъ, 200 дес.
 Даценко, Васил. Д. Бицилевка, почт. ст. Яновка, 33 д.
 Девольдъ, Мельх. Цстр. Ташино, 60 д.
 Дегеринъ, Марья Григор. Терноватая, почт. ст. Нов. Одесса, Херс. губ. и уѣз., 3 дес.
 Дегляръ, Герас. Федор. М. Корешка, почт. ст. Николаевъ, 50 дес.
 — Ефр. Степ. Варваровка, 5 д.
 Дейбле, Марг. Михайл. Андреевка, почт. ст. Нов. Одесса, Херс. уѣз., 6 дес.
 — Станисл. Юг. Авдотьевка, почт. ст. Нов. Одесса, Херс. уѣзда, 2,5+13,0 д.
 — Яковъ. Авдотьевка, почт. ст. Нов. Одесса, Херс. уѣз., 100 дес.
 Дейшле, Генр. Юг. Д. Николаевка, почт. ст. Николаевъ, 54 дес.
 Дейфель, Фридр. Вильг. Х. Карлсталь, почт. ст. Мангеймъ, 27,5 дес.
 — Генр. Юган. Яковл. Д. Николаевка, почт. ст. Нечаянное, 54 дес.
 Декановичъ, Екатер. С. Арнаутское, Ксениевка, 25,5 дес.
 Дексъ, Юг. Петров. Дубиновка, Тилигуль, 30 дес.
 — Юс. Петр. Дубиновка, Тилигуль, 5 дес.
 — Мих. Петров. Дубиновка, Тилигуль, 20 дес.
 Декъ, Юг. Петров. Дубиновка, почт. ст. Тилигуль, 30 дес.
 — Юс. Петров. Дубиновка, п. ст. Тилигуль, 5 дес.
 Декъ, Мих. Петров. Дубиновка, почт. ст. Тилигуль, 20 дес.
 Делибалтъ, Вас. Сем. Делибалтовка, п. ст. Яновка, 6,5 д.
 — Гавр. Петров. Делибалтовка, почт. ст. Яновка, 14,25 дес.
 — Ив. Никл. Д. Албанка, п. ст. Яновка, 70 дес.

- Делибалтъ, И. С. Делибалтовка, п. ст. Яновка 20 дес.
 — Петръ Петр. Делибалтовка, почт. ст. Яновка, 14,25 дес.
 — Степ. Петр. Делибалтовка, почт. ст. Яновка, 46,25 д.
 — Фед. Николаев. Д. Албанка почт. ст. Яновка, 80 дес.
 — Федоръ Петр. Делибалтовка, почт. ст. Яновка, 14,25 дес.
- Дельцеръ, Готл. Готл. Раснополь, 20+105 дес.
 — Иоганъ Готлибовичъ М. Раснополь, почт. ст. Раснополь, 35+20 дес.; дер. Кубряки, почт. ст. Раснополь, 105 дес.
 — Иог. Людвиг. Раснополь, п. ст. Раснополь, 30+5 дес.
 — Иог. Мартын. М. Раснополь, почт. ст. Раснополь, 30+20+20+10 дес.
 — Христ. Иоган. М. Раснополь, почт. ст. Раснополь, 30 д.; д. Кубряки, почт. ст. Раснополь, 35 дес.
- Демираки, Гавр. Семен. Богдановка, Дераклея и р. Бугъ, почт. ст. Парутино, 23 дес.
 — Дмитр. Савельев. Богдановка, м. Дераклея и р. Бугъ, почт. ст. Парутино, 17 д.
 — Захар. Никл. Богдановка, почт. ст. г. Николаевъ, 6 дес.
 — Пав. Никл. Богдановка, п. ст. Парутино, 22 дес.; Богдановка, п. ст. г. Николаевъ, 7 д.
 — Пантел. Никл. м. Дераклея, п. ст. Николаевъ, 16,6 дес.
 — Фед. Никл. Богдановка, п. ст. Парутино, 22 дес.; Богдановка, п. ст. г. Николаевъ, 6 дес.
- Демюна, Олимп. Андр. С. Арнаутское, почт. ст. Ксеніевка, 30 дес.
- Демченко, Вас. Ал-фев. Д. Христіановка, почт. ст. Яновка, 12,5+7,5+25 дес.
 — Илья Алек. Д. Христіановка, почт. ст. Христіановка, 45 дес.
 — Θεодос. Наум. Домцовка, 2 д.
- Демчукъ, Афан. Андреевичъ Болгарка, 35 д.
- Демьянченко, Евд. Ив. Софиевка, почт. ст. Березовка, 24,5 дес. Гулчевка, почт. ст. Березовка, 20 д.
- Денисенко, Ив. Андр. Н. Заградовка, почт. ст. Сычавка, 10,75 дес.
 — Констант. Парф. Н. Заградовка, почт. ст. Сычавка, 10,75 дес.
 — Христ. Иог. Н. Заградовка, почт. ст. Сычавка, 11,25 д.
- Денисова, Екат. Мих. Х. Моренничъ. (Стадная Балка), п. ст. Березовка, 25 дес.
- Денненгъ, Андр. Иог. Анненталь, 11 д.
 — Иог. Иог. Анненталь, 11 д.
 — Копр. Иог. Анненталь, 11 д.
 — Констант. Иог. Анненталь, 11 д.
 — Фил. Кондр. Анненталь, 11 д.
 — Христ. Иог. Анненталь, 11 д.
 — Як. Кондр. Анненталь, 11 д.
 — Христ. Христ. Анненталь, 51,5 д.
- Дердо, Герасимъ. Сазоновка, 143 дес.
 — Иванъ Григорьевичъ. Сазоновка, почт. ст. Севериновка, 49 дес.
 — Ив. Ив. Х. Ламзакн, почт. ст. Кодицково, 143,125+24+49 д.
 — Ив. и Герас. Х. Сазоновка, п. ст. Севериновка, 286,25 дес.
- Дерманъ, Вара. Филип. Х. Пикунгъ, почт. ст. Парутино, 12,5 дес.
 — Марк. Станисл. Х. Пикунгъ, почт. ст. Парутино, 12,5 дес.
 — Станисл. Петр. Х. Пикунгъ, почт. ст. Парутино, 150 д.
- Дехтяровъ, Андр. Григ. Чубовка, почт. ст. г. Николаевъ, 2,8 дес.
 — Вас. Григ. Чубовка, почт. ст. г. Николаевъ, 15 дес.
- Дехтяръ, Гавр. Григ. Н. Григорьевка, почт. ст. Яновка, 2,7 дес.
 — Федоръ Вас. Чубовка, п. ст. г. Николаевъ, 2,5 дес.
 — Ефр. Степ. М. Варваровка, почт. ст. г. Николаевъ, 5 дес.
- Дешле, Иос. Якуб. Д. Алистаровка-Ципурдзевка, почт. ст. Яновка, 31,38 дес.; д. Еремъевка, почт. ст. Фестероно, 48-13 дес.
 — Мих. Як. с. Арнаутское, почт. ст. Ксеніевка, 5 д.
- Диде, Авг. Христ. Кубряки, почт. ст. Раснополь, 5 дес.
 — Арестіанъ Мих. Кубряки, п. ст. Раснополь, 20 дес.
 — Готл. Готл. М. Раснополь, почт. ст. Раснополь, 15+15+5 дес.
 — Як. Март. Анненталь, почт. ст. Сычавка, 9,9 дес.
- Диденко, Андр. Никиф. Парутино, почт. ст. Парутино, 17,1 дес.
 — Еф. Демент. Ковалевка, п. ст. Н.-Одесса, Херс. уѣзда, 40,032 дес.
 — Петръ Федор. Парутино, п. ст. Парутино, 16,8 дес.
 — Сем. Яковл. Парутино, п. ст. Парутино, 16,8 дес.
- Диденко, Фед. Як. Парутино, п. ст. Парутино, 17,25 дес.
- Дидровъ, Ал-фв. Ив. Д. Ивановка-Луликовка, почт. ст. Яновка, 14,5 дес.
- Дидухъ, Ал-фв. Ив. Булдинка, почт. ст. Кодицково, 10 дес.
- Дикій, Илья Ил. Севериновка, почт. ст. Севериновка, 17,75 дес.
- Дикусаръ, Матв. Ник. Анчекракъ, 16,85 дес.
- Дикуща, Петръ Вас. Нечаянное, почт. ст. Даниловка, 9,25 дес.
- Диль, Вильг. Филип. Д. Выгода, почт. ст. Мангеймъ, 0,25 дес.
- Дильманъ, Готл. Ив. Чубовка, почт. ст. г. Николаевъ, 50 дес.
 — Иог. Людв. Паточина, почт. ст. г. Николаевъ, 100 дес.
 — Людв. Иог. М. Варваровка, почт. ст. г. Николаевъ, 240 дес.; Чубовка, почт. ст. Николаевъ, 200 десятинь; д. Паточина, почт. ст. Николаевъ, 100,33+90 дес. Салоники, почт. ст. г. Николаевъ, 82,87 дес.
- Дильцъ, Карлъ Васильев. Раснополь, почт. ст. Раснополь, 23 дес.
- Диммари, Анна Влад. С. Арнаутское, почт. ст. Ксеніевка, 0,375 дес.
- Димирака, Гат. Афан. Три-Хаты, 25 дес.
- Димитри, Анна Влад. С. Арнаутское, почт. ст. Ксеніевка, 0,375 дес.
- Димченко, Вас. Ал-фев. Д. Михайловка, почт. ст. Яновка, 25 дес.; д. Христіановка, почт. ст. Яновка, 12,59 т.
- Дипіусъ, Георгъ Филип. Дмитриевка, почт. ст. Нечаянное, 12 дес.
 — Филип. Валент. Дмитриевка, почт. ст. Нечаянное, 84 д.
- Дистанція инженерная Вознесенская, М. Корениха, п. ст. г. Николаевъ, 144,25 дес.
- Дихтяровъ, Гавр. Григ. Чубовка, почт. ст. г. Николаевъ, 2,7 дес.
 — Фед. Васильев. Чубовка, п. ст. г. Николаевъ, 16,4 дес.
- Динъ, Ант. Ульр. Севериновка, почт. ст. Севериновка, 15,125 дес.
- Дмитрашукъ, Ив. Ив. С. Арнаутское, почт. ст. Ксеніевка, 14,5 дес.
 — Никл. Ив. С. Арнаутское, почт. ст. Ксеніевка, 14,5 дес.
- Дмитренко, Андр. Θεодос. М. Корениха, 15,11 дес.
 — Василій Григорьевичъ М. Константиновка, почт. ст. Курисово, 20+19 дес.
 — Кодр. Григ. Д. Капитановка, почт. ст. Курисово, 63,5 дес.

- Дмитренко, Мар. Никиф. Д. Капитановка, почт. ст. Курисово, 40 д.
- Пав. Григ. Кривошицево, почт. ст. Курисово, 46,5+30 дес.
- Пав. Ив. Гуляевка, почт. ст. Березовка, 30 дес.
- Дмитриева, Варв. Петр. Д. Дмитриевка, почт. ст. Яновка, 227 дес.
- Ольга Петр. Н. Благодатное, почт. ст. Кодишино, 550 дес.
- Петра Никл. и-ки, Большая Карповка, почт. ст. Яновка 1308,5 дес.; д. Благодатная, почт. ст. Яновка, 500 дес.
- Дмитриевъ, Андр. Матв. Хут. Карлсталь, почт. ст. Мангеймъ, 30 дес.
- Вас. Матв. Д. Выгода, почт. ст. Мангеймъ, 126,5 д.; х. Карлсталь, почт. ст. Мангеймъ, 20+67,5 дес.
- Григ. Матв. Х. Карлсталь, почт. ст. Мангеймъ, 10 дес.
- Ив. Степ. Дмитриевка, 84,25 дес.
- Матв. Андр. Х. Карлсталь, почт. ст. Мангеймъ, 30 дес.
- Петръ Гавр. М. Коренка-Николзевка, почт. ст. г. Николзевъ, 1 дес.
- Степ. Иван. Дмитриевка, п. ст. Яновка, 221,5 дес.
- Добржанская, Евг. Вас. Д. Добржанка, почт. ст. Яновка, 5 дес.
- Люб. Конст. Д. Добржанка, почт. ст. Яновка 10 дес.
- Добржанский, Ген. Васил. Д. Добржанка, почт. ст. Яновка, 54 дес.
- Мих. Дмитр. Добржанка, 69,75 дес.
- Фед. Дм. Добржанка, 69,75 дес.
- Доброва, Евд. Изынична. Д. Три-Хаты, почт. ст. Раснополь, 16,125 дес.
- Добровольская, Ирина Ант. С. Корово, 12 дес.
- Добровольский, Дм. Павл. Севериновка, почт. ст. Севериновка, 18,3 дес.
- Леон. Онисимовичъ С. Корово, 16 д.
- Добржанская, Елис. Льв. Д. Матасово, почт. ст. Печаванное, 7 дес.
- Довбашенно, Петръ Ковиѣв. Павліево, почт. ст. Яновка, 10 дес.
- Донганъ, Фил. Мефод. Булдынка, почт. ст. Кодишино, 25 дес.
- Довголь, Мар. Карп. Д. Капры, почт. ст. Курисово, 5 дес.
- Довганская, Елена Ив. Х. Карлсталь, почт. ст. Мангеймъ, 5 дес.
- Довженко, Вукозь Гаврил. Х. Карлсталь, почт. ст. Мангеймъ, 6 дес.
- Гавр. Вас. Х. Карлсталь, почт. ст. Мангеймъ, 30 д.; д. Макаровка, почт. ст. Маяки, 12,5+24,5 дес.
- Евсей Фед. Х. Кагарлыкь, почт. ст. Мангеймъ, 15+35 дес.
- Игн. Федор. Х. Кагарлыкь, почт. ст. Мангеймъ, 15+35+22,5 дес.
- Зинов. Гавр. Х. Карлсталь, почт. ст. Мангеймъ, 4+5 дес.
- Конст. Фед. Карлсталь, п. ст. Мангеймъ, 35 дес.
- Кук. Гавр. Карлсталь, почт. ст. Мангеймъ, 6 дес.
- Филип. Ив. Роксоланы, п. ст. Овидіополь, 50 дес.
- Фед. Ант. Х. Кагарлыкь, почт. ст. Мангеймъ, 70 д.
- Як. Аядр. Д. Елисаветовка (Болгарка), почт. ст. Яновка, 23 дес.
- Довжокъ, Кондр. Плат. Булдынка, почт. ст. Кодишино, 10 дес.
- Додикъ, Марья. Х. Карлсталь, почт. ст. Мангеймъ, 20 дес.
- Марья. Д. Отрадовка, п. ст. Яновка, 50 дес.
- Петръ Павл. Д. Отрадовка, почт. ст. Яновка, 10 дес.
- Дойчь, Георг. Алекс. Ново-Кирьяковка, почт. ст. Яновка, 25,5 дес.
- Нап. Леонт. Ново-Кирьяковка, почт. ст. Яновка, 75 дес.
- Иав. Марк. г. Очаковъ, 26,5 дес.
- Петръ Александр. х. Средній, 75 дес.
- Долбишъ, Петръ Корн. Д. Палиево, почт. ст. Яновка, 10 дес.
- Долганъ, Вас. Ив. Софиевка, п. ст. Березовка, 10 дес.
- Дмитр. Ѳедосѣев. Гуляевка, почт. ст. Березовка, 30 дес.; х. Меснера, почт. ст. Березовка, 25,25 дес.
- Ив. Васил. Софиевка, почт. ст. Березовка, 10 дес.
- Конст. Мойсеев. Гуляевка, почт. ст. Березовка, 25 д.
- Степанъ Ѳедосѣев. Гуляевка, почт. ст. Березовка 160 дес.; Ослы, почт. ст. Раснополь, 100 дес.; Софиевка, почт. ст. Березовка, 20 д.
- Ѳед. Ѳед. х. Меслера, 5,13 дес.
- Долговъ, Кузьма Ильичъ. Севериновка, почт. ст. Севериновка, 19,5 дес.
- Долинскій, Ѳедор. Павл. Марьяновка, почт. ст. Березовка, 46 дес.
- Домошнеева, Вѣра Никл. Три-Хаты, почт. ст. Николзевъ, 10 дес.
- Домошнеевъ, Никл. Кондрат. Три-Хаты, почт. ст. Николзевъ, 19 дес.
- Донкевичъ, Генр. Леонт. Д. Елисаветовка (Болгарка), п. ст. Яновка, 11,5 дес.
- Дончевъ, Ив. Артам. Кодишино, почт. ст. Кодишино, 456,25 дес.
- Дорманчева-Шоповъ, и Александровка, 21,25 дес.
- Дорошенко, Андр. Ив. М. Коренка, почт. ст. г. Николзевъ, 17,125 дес.
- Емельянъ Ѳедор. Богдановка, Дераклея и Бугъ, п. ст. Парутино, 17 дес.
- Доценко, Ал. Прок. Д. Выгода, почт. ст. Мангеймъ, 25 дес.; х. Карлсталь, почт. ст. Мангеймъ, 16,75 дес.
- Ал-ѣй Прокоф. Д. Выгода, почт. ст. Мангеймъ, 100 дес.; х. Карлсталь, поч. ст. Мангеймъ, 100+16 дес.
- Анна Артем. Х. Карлсталь, почт. ст. Мангеймъ, 15,87+10,75 дес.
- Вас. Д. Ешиліека, поч. ст. Фестерово, 33 дес.
- Владим. Прокоф. Х. Карлсталь, почт. ст. Мангеймъ, 27,5 дес.
- Евфрос. Прокоф. Х. Карлсталь, почт. ст. Мангеймъ, 10,8 дес.
- Илья Прокофьев. Х. Карлсталь, почт. ст. Мангеймъ, 16,8 дес.
- Марфа Пантел. Х. Карлсталь, почт. ст. Мангеймъ, 5 дес.
- Иав. Вас. Марьяновка, 16 дес.
- Прокоф. Ѳедор. Д. Эксерава, почт. ст. Маяки, 14,5 дес.
- Фед. Прок. Х. Карлсталь, почт. ст. Мангеймъ, 17,5 д.
- Дработь, Евген. Иван. Капры, почт. ст. Курисово, 16,7 дес.
- Драгилевъ, Георг. Васил. Д. Елисаветска (Болгарка), п. ст. Яновка, 32,75 дес.
- Драгишевичъ-Никшичъ, Аядръ Ив. Сл.-Сербка, почт. ст. Курисово, 45,375 дес.
- Ал-дра Николаевна. Слав.-Сербка, почт. ст. Курисово, 8,5 дес.
- Антонина Васил. Сл.-Сербка, почт. ст. Курисово, 5,5 дес.
- Григ. Вас. Сл.-Сербка, п. ст. Курисово, 12,2 дес.
- Евген. Васил. Сл.-Сербка, п. ст. Курисово, 12,2 дес.
- Елена Алекс. Сл.-Сербка, почт. ст. Курисово, 10,5 д.

Драгишевичъ-Никшичь, Кл. Васил. Сл.-Сербка, почт. ст. Курисово, 5,5 дес.
 — Конст. Вас. Сл.-Сербка, п. ст. Курисово, 12,2 дес.
 — Людм. Ив. Сл.-Сербка, п. ст. Курисово, 5,5 дес.
 — Мих. Иван. Сл.-Сербка, п. ст. Курисово, 45,375 дес.
 — Никл. Вас. Сл.-Сербка, почт. ст. Курисово, 12,2 дес.
 — Ольга Васил. Сл.-Сербка, почт. ст. Курисово, 16,5 д.
 — Пелаг. Лукьян. Сл.-Сербка, почт. ст. Курисово, 3,8 д.
 — Евдок. Аадров. Сл.-Сербка, почт. ст. Курисово, 2,9 дес.
 — Пелаг. Лукьян. Сл.-Сербка, почт. ст. Курисово, 1,7 д.
 — Семенъ Лукьян. Сл.-Сербка, почт. ст. Курисово, 15,8 дес.
 Драненко, Алдръ Никиф. С. Ильинка, почт. ст. Ильинка, 10,9 дес.
 — Анна Сем. Марьяновка, 2 д.
 — Емел. Григ. Марьяновка 19 дес.
 — Кириаль. Яков. С. Ильинка, почт. ст. Ильинка, 10,9 + 3 дес.
 — Матвѣй Никиф. С. Ильинка, почт. ст. Ильинка, 10,9 + 1 дес.
 — Мефодій Тимоф. С. Ильинка, почт. ст. Ильинка, 10,9 дес.
 — Никита Никиф. С. Ильинка, почт. ст. Ильинка, 10,9 дес.
 Драченко, Антонъ Ив. Д. Колонтаевка (Донцовка), почт. ст. Фестерово, 2,48 дес.
 — Ант. Ив. Д. Колонтаевка, почт. ст. Фестерово 6,37 + 3,62 + 6,25 дес.
 Дрефсъ, Як. Як. Троицкое 50 дес.
 Дробать, Евг. Ив. Каиры, 16,8 дес.
 Другулева, Матрена Григор. Дорофеевка, почт. ст. Нечаянное, 7,75 дес.
 Друзякинъ, Алекс. Як. Гуляевка, 90 дес.
 — Григорій Матвѣевичъ Гуляевка, почт. ст. Березовка, 30 дес.
 — Матв. Никл. Гуляевка, почт. ст. Березовка, 15 дес.
 — Пав. Матв. Гуляевка, почт. ст. Березовка, 30 дес.
 Друмачекъ, Ант. Лукьян. Лозоватка, почт. ст. Яновка, 30 дес.
 — Варв. Сем. Лозоватка 5 дес.
 — Ив. Антон. Лозоватка, почт. ст. Яновка, 7 + 10 дес.
 — Леонт. Лукьян. Лозоватка, почт. ст. Яновка, 30 дес.
 — Прокоф. Лукьян. Лозоватка, почт. ст. Яновка, 30 дес.

Друри, Венѣям. Васил. Д. Колонтаевка (Донцовка), почт. ст. Фестерово, 15 дес.
 Дубиненко, Алексѣй Тим. Севериновка, почт. ст. Севериновка, 0,5 дес.
 — Гавр. Мирон. Севериновка, почт. ст. Севериновка, 18,25 дес.
 — Дм. Тим. Севериновка, почт. ст. Севериновка, 10 дес.
 Дубинка, Афан. Ив. Парутино, почт. ст. Парутино, 63 д.
 — Емел. Федот. Богдановка, почт. ст. Николаевъ, 62,3 дес.
 — Еф. Ив. Богдановка, почт. ст. г. Николаевъ, 66,62 дес.; Даниловка, почт. ст. Нечаянное, 47 + 26,8 + 70,063 дес.
 — Мовс. Тих. м. Корениха, 15 дес.
 — Федотъ Иван. Александровка, почт. ст. Николаевка, 150 дес.; Богдановка, почт. ст. Николаевъ, 55,12 + 250 дес.; Даниловка, почт. ст. Нечаянное, 47 дес.
 Дубино - Княжицкій, Алекс. Ильичъ. Дубиновка, почт. ст. Тизигуль, 252,5 дес.
 — Юс. Ильичъ. Дубиновка, п. ст. Тизигуль, 129,25 дес.
 Дубинъ, Мордко Мошк. Поповка, почт. ст. Козинцово, 530 дес.
 Дубосаровъ, Давидъ Федор. Х. Кагарлыкъ, почт. ст. Мангеймъ, 30 дес.
 — Марья Григор. Х. Кагарлыкъ, почт. ст. Мангеймъ, 60 дес.
 Дудникъ, Сем. Савел. М. Корениха-Николаевка, почт. ст. Николаевъ, 120 дес.
 Дукартъ, Алдр. Юсиф. Дмитриевка, почт. ст. Нечаянное, 24 дес.
 — Анна-Марія. Дмитриевка, п. ст. Нечаянное, 12 дес.
 — Антонъ Иван. Даниловка, почт. ст. Нечаянное, 500 дес.
 — Антонъ Юсиф. Дмитриевка, почт. ст. Нечаянное, 5,5 дес.
 — Гавр. Юсиф. Дмитриевка, п. ст. Нечаянное, 5,5 дес.
 — Георг. Юсиф. Дмитриевка, п. ст. Нечаянное, 5,5 дес.
 — Елис. Михайл. Д. Андреевка, почт. ст. Нечаянное, 250 дес.
 — Иероним. Юсиф. Дмитриевка, почт. ст. Нечаянное, 5,5 дес.
 — Юванъ Юсиф. Дмитриевка, почт. ст. Нечаянное, 5,5 дес.
 — Юсифъ Иван. Д. Андреевка, почт. ст. Нечаянное, 125 + 125 дес.
 — Юс. Юс. Дмитриевка, почт. ст. Нечаянное, 21 + 5,6 д.

Дукартъ, Кас. Х. Паточина, почт. ст. г. Николаевъ, 100 дес.
 — Переберусъ Юс. Дмитриевка, почт. ст. Нечаянное, 5,5 дес.
 — Петръ Яковл. Дмитриевка, почт. ст. Нечаянное, 1,032 дес.
 — Раф. Якова. Дмитриевка, п. ст. Нечаянное, 1,032 дес.
 — Роза Христ. Дмитриевка, п. ст. Нечаянное, 1,032 дес.
 — Рох. Яковл. Дмитриевка, п. ст. Нечаянное, 1,032 дес.
 — Христіанъ, Ив. Варваровка, почт. ст. г. Николаевъ, 911 дес.; Даниловка, почт. ст. Нечаянное, 522,12 дес.; Дмитриевка, почт. ст. Нечаянное, 1,032 дес.
 — Эд. Як. Даниловка, 85 дес.
 — Яковъ Иван. М. Варваровка, почт. ст. г. Николаевъ, 740 дес.; Даниловка, почт. ст. Нечаянное, 487,12 дес.; Варваровка, почт. ст. г. Николаевъ, 389 + 11 дес.
 — Яковъ Яковл. Дмитриевка, почт. ст. Нечаянное, 1,032 дес.
 Дуковскій, Андрианъ Иван. Д. Палиево, почт. ст. Яновка, 10 дес.
 — Иванъ Степ. Д. Палиево, п. ст. Яновка, 30 дес.; Х. Карасталь, почт. ст. Мангеймъ, 45 дес.
 Дулаиани - Скарлато, Петръ Демьян. Рижевъ, почт. ст. Козинцово, 317,5 + 291 дес.
 — Петр. и Леон. Демьянов. Рижевъ, почт. ст. Козинцово, 216 + 291 дес.
 Дульскій, Петр. Михайл. Терноватая, почтовая ст. Новая-Одесса, Херс. уѣз., 849 дес.
 Дунай, Гавр. Ал-ѣев. Севериновка, почт. ст. Севериновка, 13,8 дес.
 — Дмитр. Емельян. Севериновка, почт. ст. Севериновка, 14,9 дес.
 — Ив. Мих. Севериновка, почт. ст. Севериновка, 13,7 дес.
 Душнеръ, Карль Конр. Д. Выгода, почт. ст. Мангеймъ, 68,25 + 9,8 дес.; д. Палиево, почт. ст. Яновка, 138,12 д.
 — Карол. Юган. Д. Выгода, п. ст. Мангеймъ, 1,75 + 150 + 20,875 дес.
 — Кондр. Кондр. Д. Палиево, почт. ст. Яновка, 101,06 д.; д. Выгода, почт. ст. Мангеймъ, 46,7 дес.
 — Петръ Кондр. Д. Выгода, почт. ст. Мангеймъ, 163 + 46,37 дес.
 — Фридр. Юган. Д. Выгода, п. ст. Мангеймъ, 40 дес.; Х. Карлсталь, почт. ст. Мангеймъ, 151 + 56 дес.

Дутенгеферъ, Иос. Иос. Еремьевка, почт. ст. Мангеймъ, 36,125 дес.

Дымо, Анаст. Хут. Поповъ, 40,75 дес.

Дымовъ, Георг. Иван. Даниловка, почт. ст. Нечайное, 432,25+100 дес.; м. Варваровка, почт. ст. г. Николаевъ, 324,5 дес.; Основы, почт. ст. Раснополь, 100 дес.; д. Добрая Надежда, почт. ст. Раснополь, 50 дес.

— Никл. Иван. Даниловка, п. ст. Нечайное, 432,25 дес.; м. Варваровка, почт. ст. Николаевъ, 324,5 дес.

Дымчевскій, Даниль Иван. М. Севериновка, почт. ст. Севериновка, 16,125 дес.

Дымченко, Васил. Ал-вев. Д. Отрадовка, почт. ст. Яновка, 7,5 дес.

— Илья Ал-вев. Д. Отрадовка, почт. ст. Яновка, 7,5 дес.

Дыченко, Андр. Андрев. Д. Богдановка, почт. ст. Парутино, 5 дес.

— Вас. Иван. М. Корениха-Николаевка, почт. ст. Николаевъ, 110 дес.

— Тимоф. Федор. Севериновка, почт. ст. Севериновка, 18,25 дес.

— Сергѣй Григ. м. Анчекракъ, 13, 125 д.

Дычевъ, Конст. Калиник. М. Дераклея, почт. ст. Николаевъ, 33,2 дес.

— Спир. Калиник. М. Дераклея, почт. ст. Николаевъ, 16,7 дес.

Дятиниовъ, Георг. Влад. С. Арнаутское, почт. ст. Ксениевка, 35,25 дес.

Дзыгеръ, Зах. Конст. Дмитриевка, 196 дес.

— Ив. Конст. Дмитриевка, 171,5 дес.

— Степ. Конст. Дмитриевка, 221,1 дес.

Дядыкъ-Цибренко, Афан. Игнат. Севериновка, почт. ст. Севериновка, 11,5 дес.

Е.

Евдокимова, Мар. Аф-на. Кубряки, почт. ст. Раснополь, 16 дес.

Евдокимовъ, Тимоф. Романов. Д. Аламовка, 5 дес.

Евсигнеевъ, Ал-др. Конст. М. Карениха-Николаевка, почт. ст. Николаевъ, 0,5 дес.

Евсѣевъ, Ал-др. Иван. Д. Паливо, почт. ст. Яновка, 20 дес.

Евтушенко, Вас. Семен. Булданка, почт. ст. Кодицково, 10 дес.

— Мита Семенов. Н. Заградовка, 11 дес.

Евтушенко, Митр. Кори. Златоустово поле, п. ст. Кодицково, 15,375 дес.

Егеръ, Югашъ Якоил. Х. Кагарлыкъ, почт. ст. Мангеймъ, 15+27 дес.

— Касперъ. Авдотьевка, почт. ст. Нов.-Одесса, Херс. у., 100 дес.

— Якубъ Яков. Х. Кагарлыкъ, почт. ст. Мангеймъ, 14 дес.

Егоровъ, Андрей Мих. Александровка, почт. ст. Ксениевка, 13,75 дес.

Емельяненко, Даниль Семен. Златоустово поле, почт. ст. Кодицково, 14,9 дес.

— Ив. Тимоф. Златоустово поле, почт. ст. Кодицково, 14,6 дес.

— Ивашъ Яков. Златоустово поле, почт. ст. Кодицково, 15,063 дес.

— Феодос. Тимоф. Златоустово поле, почт. ст. Кодицково, 15,3 дес.

Емельяновъ, Алекс. Максим. Александровка, почт. ст. Ксениевка, 257,5 дес.

— Викт. Макс. Александровка, почт. ст. Ксениевка, 257, 5 дес.

— Макс. Афан. Сл.-Сербка, п. ст. Курисово, 851,25 дес.

Емецъ Дюнис. Митроф. м. Корениха 16,9 дес.

Енеръ, Генр. Як. Каиры, 360 д. Роз. Як. Каиры 90 дес.

— Хрис. Яковлев. Ивановка Любова, почт. ст. Курисово, 225 д.

Епифановъ, Мойсей Фаддеев. Севериновка, почт. ст. Севериновка, 19,125 дес.

— Фаддей Климов. Севериновка, почт. ст. Севериновка, 36,7 дес.

Еременко, Кори. Никиф. Д. Михайловка, почт. ст. Яновка, 5 дес.

— Федоръ Степ. Бенца, почт. ст. Курисово, 12 дес.

Еременокъ, Ив. Никиф. С. Арнаутское, почт. ст. Ксениевка, 1+7 дес.

Ермаковъ, Андр. Степ. Парутино, Анчекракъ, почт. ст. Парутино, 22 дес.

Ефименко, Афан. Емельян. Севериновка, почт. ст. Севериновка, 9 дес.

— Евдокия Исид. Кубряки, п. ст. Раснополь, 689,5 дес.

— Емельян. Вас. Севериновка, почт. ст. Севериновка, 21,6 дес.

— Ксеноф. Петр. Кубряки, п. ст. Раснополь, 24 дес.

— Никита Онуфр. Златоустово поле, почт. ст. Кодицково, 14,7 дес.

— Як. Онуфр. Гуляевка, почт. ст. Березовка, 214,5 дес.

Ж.

Жаданова, Матр. Данил. Лозоватка, п. ст. Яновка, 12 д.

Жайворонокъ, Авр. Вас. Александровка, почт. ст. Николаевъ, 50 дес.

— Георг. Ник. Александровка, почт. ст. Ксениевка, 15,8 дес.

— Григ. Васил. Александровка, почт. ст. Николаевъ, 100 дес.

— Григ. Григ. Александровка, почт. ст. Николаевъ, 31,25 дес.

— Дан. Ив. Богдановка, 3 д.

— Дмитр. Григ. Александровка, почт. ст. Николаевъ, 125+31,25 дес.

— Илар. Григ. Александровка, почт. ст. Николаевъ, 125+31,25 дес.

— Оума Григ. Александровка, почт. ст. Николаевъ, 125+31,25 дес.

Жданова, Блаши-Маргар. Леонина. Три-Хаты, почт. ст. Николаевъ, 2061,75 дес.

— Маргар. Фодот. Х. Три-Хаты, почт. ст. г. Николаевъ, 10 дес.

Ждановъ, Ив. Никол. Богдановка, почт. ст. Парутино, 11 дес.

— Игнат. Петр. Богдановка, почт. ст. Парутино, 11 д.

— Пав. Дмитр. Богдановка, Дераклея и р. Бугъ, почт. ст. Парутино, 5,5 дес.

— Тимоф. Дмитр. Богдановка, почт. ст. Парутино, 11 д.

— Як. Як. Гашино, 2 д.

Жегай де-Корво, Людм. Алдр. Викторовка, почт. ст. Н.-Одесса, 40,25 дес.

Жековъ, Ив. Ник. Катериновка, почт. ст. Яновка, 25 д.

— Ив. Тимоф. Александровка, 12 д.

Жело, Георг. Мих. Богдановка, Дераклея и р. Бугъ, почт. ст. Парутино, 22+7 дес.

— Григ. Петр. Богдановка, почт. ст. Парутино, 22+6 дес.

— Дмитр. Мих. Богдановка, почт. ст. Парутино, 11 дес.; Богдановка, почт. ст. г. Николаевъ, 3 дес.

— Ив. Ив. Богдановка, 1 дес.

— Ив. Петр. Богдановка, Дераклея и р. Бугъ, почт. ст. Парутино, 8+8,5 дес.; Богдановка, почт. ст. г. Николаевъ, 4,5 дес.

— Мих. Георг. Богдановка, п. ст. Николаевъ, 9 дес.

— Митр. Петр. Богдановка, Дераклея и р. Бугъ, почт. ст. Парутино, 22 дес.; Богдановка, почт. ст. г. Николаевъ, 7 дес.

Жело, М. Пет. Богдановка, Деревка, почт. ст. Николаевъ, ст. Парутино, 22 дес.; Богдановка, почт. ст. г. Николаевъ, 7 дес.
 — **Петръ Мих.** Богдановка, п. ст. Парутино, 11 дес.; Богдановка, почт. ст. г. Николаевъ, 3 дес.
 — **Федоръ Мих.** Богдановка, почт. ст. Парутино, 22 д.
 — **Федоръ Петр.** Богдановка, почт. ст. Николаевъ, 7 д.
 — **Христ. Мих.** Богдановка, почт. ст. Николаевъ, 1 д.
 — **Христоф. Мих.** Богдановка, почт. ст. Парутино, 11 дес.
Желиченко, Терент. Ал-ѣв. Коваленка, почт. ст. Нов.-Одесса, Херс. уѣзда, 9 д.
Желтоножко, Зинов. Федор. Коваленка, почт. ст. Новая-Одесса, Херс. у., 30+25 д.
 — **Марья Ив.** Коваленка, п. ст. Новая-Одесса, Херс. у., 25 дес.
Желъзнякъ, Ив. Никиф. Д. Палиево, почт. ст. Яновка, 10 дес.
 — **Ив. Троф.** Марьиновка, п. ст. Березовка, 100 дес.
 — **Фед. Никиф. Д.** Палиево, почт. ст. Яновка, 25 дес.
Желъзниковъ, Ив. Вас. Дераклея, почт. ст. Парутино, 375 дес.
Желябковъ, Григ. Вас. Севериновка, почт. ст. Севериновка, 10+9,5 д.
Желязкова, Нат. Петр. Делибалтовка, почт. ст. Яновка, 7,75 дес.
Желизковъ, Ив. Никол. Делибалтовка, почт. ст. Яновка, 13,25 дес.
Жепаль, Адр. Тим. Паточина, почт. ст. г. Николаевъ, 12 дес.
 — **Ив. Тим.** Паточина, почт. ст. г. Николаевъ, 12 дес.
Жерникъ, Дан. Род. Кодниново, почт. ст. Кодниново, 22,12+13,25 дес.
 — **Над. Нест.** Кодниново, п. ст. Кодниново, 33,9 дес.
Животовскій, Пав. Павл. Александровка, почт. ст. г. Николаевъ, 20 дес.; Богдановка, почт. ст. г. Николаевъ, 3+2 д.
Жигиль, Сав. Вас. Андреевка, почт. ст. Яновка, 145,5 д.; Кobleво, почт. ст. Тилигуль, 15,4 дес.
 — **Татьяна Астаф.** Гулаевка, почт. ст. Березовка, 100 д.
 — **Фед. Васил.** Гулаевка, почт. ст. Березовка, 125 дес.
 — **Фед. Савел.** Кobleво, почт. ст. Тилигуль, 56,25 дес.
Жизненко, Ольга Филип. Коваленка, почт. ст. Новая-Одесса, Херс. уѣзда, 10 д.

Жизненко, Н. И. Гуляевка, 4 т.
 — **Ольга Фид. Х.** Корчинскій, почт. ст. Н.-Одесса, 10 д.
Жуковъ, Егоръ Михайл. Богдановка, мал. Дераклея и р. Бугъ, почт. ст. Парутино, 23,25 дес.
 — **Ив. Лавр.** Ариутское, 4,5 д.
 — **Лаврент.** Фролов. Богдановка, почт. ст. Парутино, 35,25 дес.
 — **Петръ Фролов.** Богдановка, почт. ст. Парутино, 17 дес.
 — **Силья.** Фролов. Богдановка, мал. Дераклея и р. Бугъ, почт. ст. Парутино, 17 дес.
 — **Фед. Мих.** Парутино, почт. ст. Парутино, 19,1 дес.
Жулига, Еф. Кир. Д. Камтановка, почт. ст. Курисово, 14 дес.
Журкій, Леонт. Каленик. Севериновка, почт. ст. Севериновка, 21,5 дес.
 — **Як. Каленик.** Севериновка, почт. ст. Севериновка, 21,5 дес.

3.

Заблочкая, Дарья Аким. Коваленка, почт. ст. Новая-Одесса, Херс. уѣзд., 5 д.
 — **Евдок.** Федор. и Гонта, Анна Ив. Коваленка, почт. ст. Нов.-Одесса, Херс. у., 10 дес.
Заблочскій, Ал-ѣй Коваленка, почт. ст. Нов.-Одесса, Херс. у., 27,5+4 д.
 — **Ал-ѣй Ив.** Коваленка, почт. ст. Нов.-Одесса, Херс. у., 27,5 дес.
 — **Митроф. Ив.** Коваленка п. ст. Нов.-Одесса, Херс. у., 15+5 д.
 — **Фед. Ив.** Коваленка, почт. ст. Нов.-Одесса, Херс. у., 9,5+3 дес.
Заводская, Елис. Ильин. Дубиновка, почт. ст. Тилигуль, 179 дес.
Заводскій, Алкс. Павл. Тановка, 3.175 д.
Заволока, Діон. Павл. Д. Палиево, почт. ст. Яновка, 30 дес.; Х. Карлсталь, почт. ст. Мангеймъ, 20 дес.
 — **Ив. Павл. Х.** Карлсталь, п. ст. Мангеймъ, 30 дес.
 — **Мих. Павл.** Ново-Озерка, почт. ст. Яновка, 48 дес.
Заворотникъ, Ив. Иван. Корениха, почт. ст. Николаевъ, 19,4 дес.
Загородній, Григ. Никит. Н.-Заградовка, почт. ст. Николаевъ, 12,1 дес.
 — **Лука Митроф.** Тановка, п. ст. Березовка, 93,5 дес.
 — **Тимоф. Васил.** М. Варваровка, почт. ст. г. Николаевъ, 8 дес.

Загородній, Як. Алекс. д. Палиево, 2,75 д.
Задорожній, Вас. Кориѣв. Александровка, почт. ст. г. Николаевъ, 15 дес.
 — **Гр. Гер.** Александровка, п. ст. Николаевъ, 200 дес.
 — **Григ. Корн.** Александровка, почт. ст. г. Николаевъ, 15 дес.
 — **Ив. Кориѣв.** Александровка, почт. ст. Николаевъ, 15 дес.
 — **Ив. Терент.** Богдановка, п. ст. г. Николаевъ, 40+25 дес.
 — **Ив. Тимоф.** Александровка, 10 дес.
 — **Ив. Фом.** Севериновка, п. ст. Севериновка, 17,3 дес.
 — **Корнил. Герас.** Александровка, почт. ст. Николаевъ, 25 дес.
 — **Сав. Сем.** Севериновка, почт. ст. Севериновка, 3.125 дес.
 — **Сем. Корн.** Александровка, почт. ст. Николаевъ, 15 дес.
 — **Сем. Фомичъ,** Севериновка, почт. ст. Севериновка, 18,4 дес.
 — **Федотъ Корн.** Александровка, почт. ст. Николаевъ, 15 дес.
Задорожнюкъ, Андр. Наум. Д. Палиево, почт. ст. Яновка, 30 дес.
 — **Ив. Фом.** Севериновка, п. ст. Севериновка, 17,3 дес.
Задорожня, Евдок. Демьян. Богдановка, почт. ст. г. Николаевъ, 160 дес.
Зиончковскій, Ив. Ром. М. Севериновка, почт. ст. Севериновка, 16,5 дес.
 — **Феодос.** Роман. М. Севериновка, почт. ст. Севериновка, 16,5 дес.
 — **Як. Романов.** М. Севериновка, почт. ст. Севериновка, 16,5 дес.
Зайлеръ, Алек. Петр. Кубряки, 3,5 дес.
 — **Георг. Матвѣев.** Кубряки, п. ст. Раснополь, 10 дес.
 — **Георг. Матв.** Раснополь, п. ст. Раснополь, 15+15 дес.
 — **Готл. Готл. М.** Раснополь, почт. ст. Раснополь, 41 дес.
 — **Юг. Готлиб.** Раснополь, п. ст. Раснополь, 15 дес.
 — **Карль Готл.** Раснополь, п. ст. Раснополь, 15 дес.
 — **Людв. Готл.** Раснополь, п. ст. Раснополь, 10 дес.
 — **Христ. Юган.** Раснополь, почт. ст. Раснополь, 7,5 д.
 — **Христ. Матв.** Кубряки, п. ст. Раснополь, 10 дес.
Зайцева, Христина. С. Ариутское, почт. ст. Ксениевка, 6,25 дес.

Зайць, Мих. Март. Дмитриевка, почт. ст. Нечаянное, 12 дес.
 — Март. Франц. Х. Трихаты, почт. ст. г. Николаевъ, 14,125 дес.
 — Францъ Мартын. Дмитриевка, почт. ст. Нечаянное, 48 дес.
 — Францъ Франц. Х. Трихаты, п. ст. г. Николаевъ, 15 дес.
 Зайченко, Афан. Елис. Богдановка, почт. ст. Николаевъ, 5 дес.
 — Афан. Фом. Богдановка, 10,5 дес.
 — Елис. Ив. Богдановка, почт. ст. Николаевъ, 3 дес.
 — Ив. Елис. Богдановка, п. ст. г. Николаевъ, 3+9 дес.
 — Ив. Онуфр. М. Севериновка, почт. ст. Севериновка, 23,125 дес.
 — Марія Ив. д. Богдановка, почт. ст. Николаевъ, 5 дес.
 — Ульяна Троф. Кодицково, почт. ст. Кодицково, 6,8 дес.
 Закревская, Ольга Митр. Ковалевка, почт. ст. Новая-Одесса, Херс. у., 10 дес.
 Закревскій, Лавр. Мих. Ковалевка, почт. ст. Нов.-Одесса, Херс. у., 70,5 дес.
 Замбо, Татьяна Зинов. Д. Капаклевка, почт. ст. Яновка, 26 дес.
 Замлеть, Станисл. Денис. Б. Зботы, почт. ст. Расноволь, 202,75 дес.
 Зандеръ, Елиза и Пий Филяшповичи, Гуляево, почт. ст. Березовка, 25 дес.
 Заноха, Як. Ефим. Терноватая, почт. ст. Нов.-Одесса, Херс. у., 16,75 дес.
 Залитный, Макс. Меф. Н. Заградовка, почт. ст. Николаевъ, 19,7 дес.
 — Степ. Мефодіев. Будынка, почт. ст. Кодицково, 20 дес.
 Запорожанъ, Ив. Ефим. Х. Пикушъ, почт. ст. Парутино, 30 дес.
 Запорожець, Дан. Конст. Королевъ, почт. ст. Н.-Одесса, 18 дес.
 — Конст. Данил. Н.-Заградовка, почт. ст. Николаевъ, 19 дес.
 Затлеть, Авцелина Данил. С. Гроссъ-Келлергофъ, почт. ст. Нечаянное, 2,37 дес.; Луко-Даниловка, почт. ст. Нечаянное, 2,3 дес.
 — Варв. Данил. Гроссъ-Келлергофъ, почт. ст. Нечаянное, 9,5 дес.
 — Вендел. Арнаутское, 3,875 дес.
 — Дан. Іос. Анчекракъ, почт. ст. Парутино, 516,5 дес.;

Николаевка, почт. ст. Парутино, 1500 дес.; кол. Келлергофъ, почт. ст. Нечаянное, 14,5 дес.; Ковалевка, почт. ст. Новал-Одесса, Херс. у., 106 дес.
 Затлеть, Дом. Іос. Анчекракъ, п. ст. Парутино, 1300 дес. Садоники, почт. ст. г. Николаевъ, 640,87+105+52 д.
 — Розал. Данил. Луко-Даниловка, почт. ст. Нечаянное, 2,3 дес.; почт. ст. Гроссъ-Келлергофъ, 9,5 дес.
 — Станисл. Данил. Парутино, 1106,25 дес.; с. Луко-Даниловка, почт. ст. Нечаянное, 60 дес.; с. Гроссъ-Келлергофъ, почт. ст. Нечаянное, 60 дес.; Ново-Григорьевка, почт. ст. Нечаянное, 31,5 дес.
 — Як. Як. Марьяновка, почт. ст. Березовка, 8,5 дес.
 Захаренко, Вас. Матв. Севериновка, почт. ст. Севериновка, 19,5 дес.
 — Матв. Нестер. Севериновка, почт. ст. Севериновка, 19,5 дес.
 Захаровъ, Никл. Мих. Коблево, почт. ст. Тилигуль, 35,25 дес.
 Заяць, Ал-ѣи Сем. Марьяновка, почт. ст. Березовка, 10 дес.
 — Тихонъ Семен. Марьяновка, почт. ст. Березовка, 67 дес.
 Збѣровскій, Григ. Станисл. Севериновка, почт. ст. Севериновка, 18,25 дес.
 Згурскій, Андр. Васильев. Парутино, почт. ст. Парутино, 17,9 дес.
 — Леонт. Самуил. М. Корениха-Николаевка, Николаевъ, 60 дес.
 Здобель, Ульяна Афан. Парутино, почт. ст. Парутино, 15,5 дес.
 Зегмиллеръ, Як. Стеф. Нов. Григорьевка, почт. ст. Нечаянное, 34 дес.
 Зеленскій, Иннок. Якуб. Федоровка, почт. ст. Кодицково, 50 дес.
 — Леоп. Ант. Бутовка, почт. ст. Кодицково, 60,6 дес.; Андреевка, почт. ст. Яновка, 35 дес.
 — Мих. Ант. Федоровка, почт. ст. Кодицково, 22 дес.
 — Пав. Никод. Александровка, 12 дес.
 Зеленикъ, Ив. Вас. М. Александровка, почт. ст. Николаевъ, 14,1 дес.
 — Доминк. Сидор. Д. Михайловка, почт. ст. Яновка, 5 дес.
 Зелингеръ, Іос. Мих. Парутино, почт. ст. Парутино, 1965,25 дес.

Зелнскій, Афан. Ив. Д. Палиево, почт. ст. Яновка, 15 дес.
 — Конст. Ив. Палиево, 7,5 дес.
 — Федоръ Семенов. Севериновка п. ст. Севериновка, 27,125 дес.
 Зенченко, Вас. Петр. М. Корениха-Николаевка, почт. ст. Николаевъ, 0,5 дес.
 Зефмиллеръ, Як. Кл. Келлергофъ, почт. ст. Нечаянное, 14,5 дес.
 Зигуринъ, Ив. Онуфр. Корениха, почт. ст. Николаевъ, 17,75 дес.
 Злыдаръ, Карпъ Вас. Д. Михайловка, почт. ст. Яновка, 68 дес.; Х. Кагарлыкъ, почт. ст. Мангеймъ, 40 д.; С. Васильевка, почт. ст. Мангеймъ, 25 дес.
 — Феодос. Д. Бицилевка, п. ст. Фестерово, 12 дес.
 — Як. Фран. Арлутовское, 3,5 д.
 Зміевскій, Андр. Никит. М. Севериновка, 17,75 дес.
 — Мих. Ив. Вудынка, почт. ст. Кодицково, 15 дес.
 — Никита Фед. М. Севериновка, почт. ст. Севериновка, 16,5 дес.
 — Пав. Леонт. Княжевка, почт. ст. Курисово, 1,175 дес.
 Знойко, Никл. Дмитр. Книжеска, почт. ст. Курисово, 50 д.
 Зозуля, Алдра Самел. Х. Корчинскій, почт. ст. Новая-Одесса, 47,5 дес.
 — Мих. Ив. Бенца, почт. ст. Курисово, 22 дес.
 — Ольга Севаст. Ковалевка, почт. ст. Нов. Одесса, Хер. уѣз., 40 дес.
 Мина Никл. Х. Гамовъ, п. ст. Расноволь, 1000 дес.
 — Спирид. Карп. Ковалевка, почт. ст. Нов. Одесса, Хер. уѣз., 70 д.
 — Филиппъ Карпов. Ковалевка, почт. ст. Нов. Одесса, Херс. уѣз., 10+10 дес.
 Золотко, Степ. Ив. Д. Елисаветовка (Болгарка), почт. ст. Яновка, 17 дес.
 Зондегереръ, Адольфъ Генр. Х. Кагарлыкъ, почт. ст. Мангеймъ, 135 д.
 — Адольфъ, Іог. и Генр. Іоганнов. Д. Варваровка, п. ст. Мангеймъ, 249 дес.
 — Генр. Іоган. Варваровка, п. ст. Николаевъ, 24,5 дес.
 — Ив. Іог. хут. Барабой, почт. ст. Мангеймъ, 5,5 д.
 — Ирма Іог. Варваровка, п. ст. Николаевъ, 4,5 дес.
 — Іог. Іог. Варваровка, почт. ст. Николаевъ, 4,5 дес.
 — Іог. Генрих. Х. Барабой, почт. ст. Мангеймъ, 20,8 дес.

Зубекъ, Федоръ Иванов Севериновка, почт. ст. Севериновка, 9,6+13,5 дес.
 Зънецъ, Олимпія Никиф. Каролина-Бугазъ, почт. ст. Овидіополь, 1,75 дес.
 Зярко, Петръ Андреев. Д. Палиево, почт. ст. Яновка, 5 дес.

И.

Ивановъ, Акимъ Елис. Богдановка, почт. ст. Парутино, 11 дес.
 — Аадръ Григ. М. Севериновка, почт. ст. Севериновка, 26,875 дес.
 — Ал-ѣй Андр. Богдановка, М. Дераклея и р. Бугъ, п. ст. Парутино, 23,25 дес.
 — Андр. Георг. Богдановка, почт. ст. Парутино, 5,75 дес.
 — Андр. Еф. Богдановка, п. ст. Парутино, 6 дес.
 — Афан. Георг. Катериновка, почт. ст. Яновка, 68,5 дес.
 — Вас. Ефим. Богдановка, п. ст. г. Николаевъ, 11 д.
 — Ив. Григор. М. Севериновка, почт. ст. Севериновка, 22,625 дес.
 — Ив. Тимоф. Александровка, 4,2 д.
 — Кириллъ Андреев. Богдановка, Мал. Дераклея и р. Бугъ, почт. ст. Парутино, 17 дес.
 — Маркъ Ефимов. Богдановка, почт. ст. г. Николаевъ, 1 дес.
 — Мих. Никитичъ. С. Арнаутское, почт. ст. Ксеніевка, 7 дес.
 — Мих. Петров. Севериновка, почт. ст. Севериновка, 32,75 дес.
 — Мих. Як. Арнаутское, 5 д.
 — Петръ Ефимов. Богдановка, почт. ст. Николаевъ, 9 д.
 — Тих. Никит. С. Арнаутское, почт. ст. Ксеніевка, 7 дес.
 — Фед. Иван. С. Арнаутское, почт. ст. Ксеніевка, 20 дес.
 Иванченко, Дарія Михайл. М. Варваровка, почт. ст. Николаевъ, 3 дес.
 — Логвинъ Як. Севериновка, почт. ст. Севериновка, 19 дес.
 — Никифоръ Як. Севериновка, почт. ст. Севериновка, 19 дес.
 Иващенко, Афан. Михайл. М. Дераклея, почт. ст. г. Николаевъ, 11,063 дес.
 — Григ. Алексѣев. Богдановка, почт. ст. г. Николаевъ, 6 дес.
 — Григ. Конст. Богдановка, п. ст. Николаевъ, 3 д.
 — Григорій Никол. М. Дерак-

лея, почт. ст. Николаевъ, 10,06 дес.; Богдановка, п. ст. Николаевъ, 2 дес.
 Иващенко, И. Ал-Александровка, почт. ст. г. Николаевъ, 10 дес.; Богдановка, почт. ст. г. Николаевъ, 7 дес.
 — Лукерья Трофим. Ковалевка, почт. ст. Нов. Одесса, Херс. уѣз., 5 дес.
 — Мих. Семен. Богдановка, почт. ст. г. Николаевъ, 8 дес.
 — Пав. Вас. М. Дераклея, п. ст. г. Николаевъ, 11,06 д.; Богдановка, почт. ст. Николаевъ, 3 дес.
 — Матв. Семен. Богдановка, почт. ст. Николаевъ, 5 д.
 — Прокоф. Иван. Ташино, п. ст. Сосицкая, 2,5 д.
 — Семенъ Пимен. Ковалевка, почт. ст. Нов. Одесса, Херс. уѣз., 50+5 дес.
 — Сем. Семен. Ковалевка, п. ст. Нов. Одесса, Херс. уѣз., 10 дес.
 — Степанъ Яковл. Севериновка, почт. ст. Севериновка, 13,7 дес.
 — Тим. Георг. Палиево, 0,75 д.
 — Як. Семен. Богдановка, п. ст. Парутино, 9 дес.
 Ижаковский, Ив. Феликс. Д. Палиево, почт. ст. Яновка, 10 дес.
 — Станисл. Григорьев. Д. Палиево, почт. ст. Яновка, 15 дес.; д. Михайловка, почт. ст. Яновка, 12 дес.
 — Филиппъ Григорьев. Д. Михайловка, почт. ст. Яновка, 43 дес.; д. Палиево, почт. ст. Яновка, 25+5 дес.
 — Филиппъ Григорьев. Д. Михайловка, п. ст. Яновка, 5 дес.
 — Як. Ив. Николаевка, 12,5 д.
 Избашъ, Аадръ Ив. Д. Палиево, почт. ст. Яновка, 15 д.
 — Никл. Станисл. Х. Пикушъ, почт. ст. Парутино, 20 дес.
 Избашъ-Змеута, Дмитр. Фед. Парутино, почт. ст. Парутино, 33 дес.
 — Конст. Фед. Парутино, п. ст. Парутино, 24,5 дес.
 — Пав. Федор. Парутино, п. ст. Парутино, 32+27 дес.
 — Сергій Фед. Парутино, п. ст. Парутино, 33 дес.
 — Федоръ Федор. Парутино, почт. ст. Парутино, 33 дес.
 Илли, Антоновъ Францов. Парутино, Аичекракъ, почт. ст. Парутино, 200+150 дес.
 — Иосифъ Николаевка, почт. ст. Нечаяное, 200 дес.
 — Никодимъ Филиппов. Терноватая, почт. ст. Нов. Одесса, Херс. уѣз., 15 дес.
 — Францъ Авдотьевка, почт. ст. Нов. Одесса, Херс. уѣз., 15 дес.

Ильченко, Аадръ Никол. Богдановка, 7,6 д.
 — Григорій Давидовичъ Д. Бицилевка, почт. ст. Фестерово, 25,15 дес.
 — Павелъ Григор. Д. Бицилевка, п. ст. Фестерово, 15,125 дес.
 Ильяшукъ, Вас. Ал-ѣев. Севериновка, почт. ст. Севериновка, 19,5 дес.
 — Ив. Ал-ѣев. Севериновка, почт. ст. Севериновка, 19,5 дес.
 Имбери, Андр. Юг. С. Арнаутское, почт. ст. Ксеніевка, 13,063 дес.
 — Анна-Марія Григор. С. Арнаутское, почт. ст. Ксеніевка, 13,032 дес.
 — Юг. Иван. С. Арнаутское, почт. ст. Ксеніевка, 13,063 +4+0,3 дес.
 — Касперъ Як. С. Арнаутское, почт. ст. Ксеніевка, 30,5 дес.
 — Клим. Юг. Александровка, почт. ст. Ксеніевка, 3,2 дес.
 — Мих. Юг. С. Арнаутское, почт. ст. Ксеніевка, 13,063 дес.
 — Францъ Юганов. С. Арнаутское, почт. ст. Ксеніевка, 13,063 дес.
 Имель, Юс. Юсиф. Варваровка, почт. ст. г. Николаевъ, 376 дес.
 — Касперъ Христиан. Салонихи, почт. ст. г. Николаевъ, 228,6+82,87 дес.; Чубовка, почт. ст. Николаевъ, 125 дес.
 — Петръ Никл. Х. Булгарка, почт. ст. Курисово, 350 д.
 — Франц. Христ. Салонихи, почт. ст. г. Николаевъ, 82,87 дес.; д. Чубовка, почт. ст. г. Николаевъ, 100 дес.
 Ингистова, Лидія Никл. Каролина-Бугазъ, почт. ст. Овидіополь, 26,125 дес.
 — Руфина Никл. Каролина-Бугазъ, почт. ст. Овидіополь, 63,5 дес.
 Ингистовъ, Аадръ Степ. Арнаутское, 13,7 дес.
 — Изяславъ Никол. Каролина-Бугазъ, почт. ст. Овидіополь, 67,5 дес.
 Ишака, Фед. Ив. Бутовка, п. ст. Колшиново, 40 дес.
 Иржановскій, Ив. Емельян. Х. Карлсталь, почт. ст. Мангеймъ, 30 дес.
 — Никл. Пантелеев. Х. Карлсталь, почт. ст. Мангеймъ, 30 дес.
 Иржевъ, Ал-ѣй Лук. и. Севериновка, почт. ст. Севериновка, 21,75 дес.
 — Ив. Лукьян. Севериновка, почт. ст. Севериновка, 21,5 дес.

- Иржевь, Тимоф. Мих. Паливо, 1,75 дес.
 — Тих. Лукьян. Севериновка, почт. ст. Севериновка, 17 дес.
 — Трофимъ Лукьян. Севериновка, почт. ст. Севериновка, 17 дес.
 Ирченко, Ал-Ъй Зинов. Севериновка, почт. ст. Севериновка, 18,125 дес.
 Ирющъ, Христ. Самуил. Коблево, почт. ст. Тилигуль, 556,2 дес.
 — Христоф. Самуил. Коблево, почт. ст. Тилигуль, 61,7 д.
 Исозъ, Федор. Гавриил. Д. Елисаветовка (Болгарка), почт. ст. Яновка, 19,375 д.
 Истеръ, Адольфъ Христіан. Х. Карлсталь, почт. ст. Мангеймъ, 76 дес.
 — Даниилъ Даниил. Х. Карлсталь, почт. ст. Мангеймъ, 18 дес.
 — Даниилъ Христіан. Х. Карлсталь, почт. ст. Мангеймъ, 27 дес.
 Ищенко, Гавр. Даниил. Севериновка, почт. ст. Севериновка, 35,063 дес.
 — Григ. Григор. Любополь, почт. ст. Кодицково, 11,2 дес.
 — Филиппъ Васил. Севериновка, почт. ст. Севериновка, 18,3 дес.
 — Харитина Иван. Заугострово поле, почт. ст. Кодицково, 14,5 дес.
 — Як. Харит. х. Карлсталь, 3,25 дес.

I.

- Иаффе, Юс. Яковл. Рацуловка, почт. ст. Яновка, 35 дес.
 Иегеръ, Юган. Яковл. Х. Карлсталь, почт. ст. Мангеймъ, 30 дес.
 Иоанни, Петръ Иван. Григорьевка, почт. ст. Кодицково, 32,5 дес.
 Юбъ, Ив. Франц. Коблево, почт. ст. Тилигуль, 100,375 дес.
 — Юс. Иван. Коблево, почт. ст. Тилигуль, 50 дес.
 — Леонардъ Франц. Благодатное, почт. ст. Кодицково, 80 дес.
 Ювенко, Ал-Ъй Матв. Д. Паливо, почт. ст. Яновка, 5 дес.
 Юганновъ, Мих. Ив. Будынка, почт. ст. Кодицково, 30 дес.
 — Никл. Арт. Будынка, почт. ст. Кодицково, 3 дес.
 Юсь, Хрисанфъ Петр. Севериновка, почт. ст. Севериновка, 20,25 дес.
 Юхимъ, Адамъ Михайл. Д. Марковка, почт. ст. Нечаянное, 52,25 дес.

- Юхимъ, Аполл. Степ. Андреевка, 4,25 дес.
 — Вал. Генр. Попенгутовка, почт. ст. Новая-Одесса, Херс. уѣз., 45 дес.
 — Валент. Мих. Марковка, п. ст. Нечаянное, 31,8 дес.
 — Георг. Антон. Попенгутовка, почт. ст. Нов. Одесса, Херс. уѣз., 3,375 дес.
 — Георгъ Юг. Андреевка, п. ст. Н. Одесса, 2,875 дес.
 — Георгъ Тодор. Андреевка, почт. ст. Нов. Одесса, 30 дес.
 — Герон. Мих. Д. Марковка, почт. ст. Нечаянное, 52,25 дес.
 — Екзт. Франц. Д. Марковка, почт. ст. Нечаянное, 62,8 дес.
 — Иван. Кондр. Андреевка, 0,5 дес.
 — Юг. Юг. Андреевка, почт. ст. Нов. Одесса, 2,375 дес.
 — Юс. Мих. Д. Марковка, почт. ст. Нечаянное, 52,25 дес.
 — Касперъ Михайл. Д. Марковка, почт. ст. Нечаянное, 52,25 дес.
 — Левъ Адам. Андреевка, п. ст. Новая Одесса, Херс. уѣз., 6,5 дес.
 — Лео Михайл. Д. Марковка, почт. ст. Нечаянное, 52,25 дес.
 — Марія Юган. Андреевка, п. ст. Нов. Одесса, 2,875 дес.
 — Мих. Мих. Д. Марковка, почт. ст. Нечаянное, 52,25 дес.
 — Никл. Адам. Андреевка, п. ст. Новая Одесса, Херс. у., 6,5 дес.
 — Петръ Генр. Попенгутовка, почт. ст. Новая Одесса, Херс. уѣз., 3,25 дес.
 — Сем. Юг. Андреевка, почт. ст. Нов. Одесса, 2,625 дес.
 — Теодоръ Адам. Андреевка, почт. ст. Нов. Одесса, Херс. уѣз., 45 дес.
 — Тим. Мих. Андреевка, 22 д.
 — Флорентинъ Михайл. Д. Марковка, почт. ст. Нечаянное, 31,4 дес.
 — Францъ Михайл. Андреевка, почт. ст. Нов. Одесса, Херс. уѣзда, 50 дес.

K.

- Кабаченко, Ив. Григ. Д. Паливо, почт. ст. Яновка, 20 дес.
 Кавенскій, Ив. Ив. Дераклея, р. Бугъ, 0,75 дес.
 Кавецкій, Тим. Григ. Богдановка, м. Дераклея и р. Бугъ, почт. ст. Парутино, 17 дес.
 Кажестъ, Макс. Карп. Марьяновка, почт. ст. Березовка, 149 дес.

- Казанли, Вас. Яков. Кобурга, почт. ст. Парутино, 10+5 дес.
 — Иванъ Петр. Кобурга, п. ст. Парутино, 30 дес.
 — Мар. Сем. Кобурга, почт. ст. Парутино, 13 дес.
 — Пав. Петровичъ Бицилевка, 10,75 дес.
 — Петръ Иван. Кобурга, п. ст. Парутино, 30 дес.
 — Самуилъ Яковл. Кобурга, почт. ст. Парутино, 10 дес.
 — Сафронъ Петр. Кобурга, п. ст. Парутино, 13 дес.
 — Сидоръ Пелр. Кобурга, п. ст. Парутино, 13 дес.
 — Спир. Яковл. Кобурга, п. ст. Парутино, 10 дес.
 Казарлей, Феодосія, Кобурга, почт. ст. Парутино, 35 дес.
 Казимиръ, Никл. Ефим. Заугострово поле, почт. ст. Кодицково, 14,8 дес.
 Казна, Х. Корсушцы, 2470 дес.
 Кайзеръ, Адамъ Адамов. Ташино, почт. ст. Сосицкая, 25 дес.
 — Аполл. Юг. Ташино 3,4 дес.
 — Бернгардъ Юс. Коблево, почт. ст. Тилигуль, 50,12 дес., Ташино, почт. Сосицкая, 50 дес.
 — Юг. Бернг. Коблево, почт. ст. Тилигуль, 100 дес.
 — Юг. Франц. Ташино, почт. ст. Сосицкая, 100+35 дес.
 — Юсиф. Франц. Д. Ташино, почт. ст. Сосицкая, 35 дес.
 — Клемент. Адам. Ташино, п. ст. Сосицкая, 10 дес.
 — Мих. Адам. Федоровка, п. ст. Кодицково, 75 дес.
 — Оттилія Бальз. Еремьевка, 6,1 дес.
 — Петръ Франц. Ташино, п. ст. Сосицкая, 50 дес.
 — Пюсъ Франц. Д. Екзтериновка (Соколовка), почт. ст. Яновка, 153 дес.; д. Еремьевка, почт. ст. Феосторово, 110 дес.
 — Францъ Юс. Д. Анновка, почт. ст. Нечаянное 31 дес.
 — Як. Юс. С. Ташино, почт. ст. Сосицкая, 50 дес.
 — Як. Яковл. Ташино, почт. ст. Сосицкая, 65 дес.
 Каленская, Мар. Яковл. Б. Заботы, почт. ст. Раснополь, 24,2 дес.
 Калининкова, Соф. Конст. С. Арнаутское, почт. ст. Ксениевка, 52,5 дес.
 Калинка, Никл. Ивон. Матіасово, почт. ст. Нечаянное, 9,6 дес.
 — Пав. Ив. Карлсталь 4,25 дес.
 — Сав. Ив. Матіасово, почт. ст. Нечаянное, 14,5 дес.
 — Сем. Карп. Д. Матіасово, почт. ст. Нечаянное, 20,75 +19,37 дес.

Калинка, Т. Н. Матисово, п. ст. Нечаянное, 4,7 дес.
 — Федоръ Прохор. Д. Матисово, почт. ст. Нечаянное, 10,12+9,7 дес.
Калишевский, Емельянъ Вас. Д. Капитановка, почт. ст. Курисово, 43,5 дес.
Калишукова, Людм. Игн. С. Арнаутское, почт. ст. Ксениевка, 11,25 дес.
 — Мар. Игн. С. Арнаутское, почт. ст. Ксениевка, 11,25 дес.
Калмукавъ, Афан. Иван. Ней-Люстдорфъ, почт. ст. Кодицково, 11 дес.
Кальфовъ, Антонъ Зах. Севериновка, почт. ст. Севериновка, 27 дес.
 — Степ. Никл. Д. Севериновка, почт. ст. Севериновка, 4,5 дес.
 — Троф. Зах. Севериновка, почт. ст. Севериновка, 27,25 дес.
 — Як. Иог. с. Ней-Люстдорфъ, 21,7 дес.
Каложная, Евд. Сем. Каиры, почт. ст. Курисово, 16,5 д.
 — Федор. Тимоф. Д. Каиры, почт. ст. Курисово, 16,875 дес.
Каложный, Ант. Денис. Д. дес. Каиры, почт. ст. Курисово, 12,3 дес.
 — Георг. Степ. Д. Каиры, п. ст. Курисово, 16,875 дес.
 — Гард. Степ. Д. Каиры, п. ст. Курисово, 16,875 дес.
 — Дан. Афан. Д. Каиры, п. ст. Курисово, 16,75 дес.
 — Евдок. Денис. Д. Каиры, п. ст. Курисово, 16,5 дес.
 — Ив. Ем. Марьяновка, почт. ст. Маяки, 62,75 дес.
 — Конст. Ант. Д. Каиры, п. ст. Курисово, 17,9 дес.
 — Несторъ Климов. Д. Каиры, почт. ст. Курисово, 16,75 дес.
 — Пав. Конст. х. Меснеръ 15,12 дес.
 — Петръ Леонт. Д. Каиры, п. ст. Курисово, 16,75 дес.
 — Петръ Матв. Д. Каиры, п. ст. Курисово, 16,75 дес.
 — Полк. Ѳедос. Х. Меснера, почт. ст. Березовка, 5 дес.
 — Серг. Ѳедос. Х. Меснера, почт. ст. Березовка, 15,125 дес.
 — Тих. Денис. Д. Каиры, п. ст. Курисово, 16,5 дес.
 — Фед. Макс. Д. Каиры, п. ст. Курисово, 16,5 дес.
 — Хрисанфъ Тимоф. С. Короево, почт. ст. 12,5 дес.
 — Христоф. Мавсим. х. Ранжевъ 3,25 дес.
Камбери, Анна Х. Ранжевъ, п. ст. Кодицково, 83 дес.
 — Афан. Федор. Х. Ранжевъ, п. ст. Кодицково, 50,5 дес.

Камбери, О. И. Х. Ранжевъ п. ст. Кодицково, 8,3 дес.
 — Яна Федор. Х. Ранжевъ, п. ст. Кодицково, 117 дес.
 — Фед. Иван. Ств. Сербка, п. ст. Курисово, 5,75 дес.
Камышенко, Кузьма Андр. Парутиню, почт. ст. Парутиню, 18,5 дес.
Кашешничъ, Вѣра Павл. Каролина-Бугазъ, почт. ст. Овидіополь, 6,5 дес.
Каневская, Анна Никол. Ст.-Сербка, почт. ст. Курисово, 8,5 дес.
Канишевская, Анна Антон. Капитановка, почт. ст. Курисово, 10 дес.
Канишевские, Надежда Федор., Анна, Матрена, Олимпиада, Марія Григор. Д. Капитановка, почт. ст. Курисово, 43,5 дес.
Кавіура, Анаст. Спир. Д. Капаклиевка, п. ст. Фестерово, 13,54 дес.
 — Мар. Спир. Д. Капаклиевка, п. ст. Фестерово, 13,54 дес.
Капакли, Алдра Стеф. Капаклиевка, почт. ст. Яновка, 14,375 дес.
 — Апост. Стеф. Капаклиевка, почт. ст. Яновка, 71,75 д.
 — Дмитр. Зинов. Капаклиевка, почт. ст. Яновка, 53,5 д.
 — Евдок. Степ. Д. Капаклиевка, почт. ст. Яновка, 39 д.
 — Евл. Тим. Капаклиевка 15 д.
 — Ив. Еливетер. Капаклиевка, почт. ст. Яновка, 154,75 д.
 — Иванъ, Николай и Зиновій Ивановы. Капаклиевка, п. ст. Яновка, 125 дес.
 — Ирина Прокоф. и Дмитр. Зинов. Д. Капаклиевка, п. ст. Яновка, 53,5 дес.
 — Мар. Апост. Капаклиевка, почт. ст. Яновка, 28,75 дес.
 — Мар. Зин. Д. Капаклиевка, почт. ст. Яновка, 31 дес.
 — Никл. Стеф. Капаклиевка, почт. ст. Яновка, 86 дес.
 — Ульяна Демьян. Капаклиевка, почт. ст. Яновка, 125 дес.
 — Як. Иван. Капаклиевка 35 д.
Капачыгъ, Лук. Мих. Марьяновка, почт. ст. Березовка, 5 дес.
Капличенко, Корн. Семен. Александровка, почт. ст. Кодицково, 61 дес.
Капля, Анна Влад. М. Корениха-Николаевка, почт. ст. г. Николаевъ, 15 дес.
 — Ив. Влад. М. Корениха-Николаевка, почт. ст. г. Николаевъ, 37,5 дес.
 — Иларіон. Влад. М. Корениха-Николаевка почт. ст. г. Николаевъ, 37,5 дес.
 — Магд. Онис. м. Корениха 30 дес.
 — Мар. Онис. М. Корениха-

Николаевка, почт. ст. г. Николаевъ, 30 дес.
Капля, Тим. Влад. М. Корениха, Николаевка, почт. ст. г. Николаевъ, 15 дес.
 — Тим. Влад. М. Корениха-Николаевка, почт. ст. г. Николаевъ, 37,5 дес.
Капля, Як. Влад. М. Корениха-Николаевка, почт. ст. г. Николаевъ, 37,5 дес.
Капранъ, Емельянъ Троф. Ст.-Сербка, почт. ст. Курисово, 61,5+30 дес.
Капрница, Влс. Лук. Парутиню, почт. ст. Парутиню, 15,1 д.
Капустинъ, Павтел. Малай Дераклея, почт. ст. Парутиню, 30 дес.
Капустикъ, Андр. Федор. Гуляевка, почт. ст. Березовка, 15 дес.
 — Макс. Ив. х. Ламзаки, почт. ст. Кодицково, 1,5 дес.
 — Никл. Иван. Гуляевка, п. ст. Березовка, 20 дес.
 — Никл. Фед. Гуляевка, почт. ст. Березовка, 10 дес.
Капштыкъ, Вас. Авраам. Севериновка, почт. ст. Севериновка, 17,25: д.
 — Григ. и Андр. Андреев. Севериновка, почт. ст. Севериновка, 15,5 дес.
Каранфилеско, Дмитр. Иван. Арнаутское, 3,75 дес.
Каранфиловъ, Салва Феод. С. Арнаутское, почт. ст. Ксениевка, 10 дес.
 — Сем. Андр. Севериновка, почт. ст. Севериновка, 17 дес.
 — Илар. Захар. С. Арнаутское, почт. ст. Ксениевка, 27 дес.
Каранетровъ, Степанъ Яновл. Дмитриевка, 19 дес.
Карачунъ, Ал-ѣй Ефим. Даниловка, почт. ст. Нечаянное, 25 дес.
 — Федос. Гннг. Ковалевка, почт. ст. Нов.-Одесса, Херсуфа, 50,063 дес.
Карс, Соф. Емельян. С. Арнаутское, почт. ст. Ксениевка, 7,5 дес.
Карена, Евдокія Семен. Пятихатка, 50 дес.
Кари, Авг. Мих. Богдановка, п. ст. Николаевъ, 350 дес.
 — Агата Михайл. Андреевк, почт. ст. Нов. Одесса, Херсуфа, 100 дес.
 — Алдр. Ив. Салоники, почт. ст. Николаевъ, 12,375 дес.
 — Анна Михайл. Ковалевка, почт. ст. Нов. Одесса, 100 дес.
 — Ант. Михайл. Богдановка, почтов. ст. Николаевъ, 300+50+40 дес.
 — Бари. Михайл. Богдановка, почт. ст. Николаевъ, 65 дес.

- Кари**, Георг. Ант. Чубовка, п. ст. Николаевъ, 30 дес.
- Екатор. Георг. Богдановка, почт. ст. Николаевъ, 50 дес.
- Юг. Антон. Салонихи, почт. ст. г. Николаевъ, 228,6 дес.; д. Паточина, почт. ст. г. Николаевъ, 90 дес.
- Корн. Антон. Богдановка, почт. ст. Николаевъ, 20 д.
- Маріан. Георгіев. Нов. Григорьевка, почт. ст. Нечаянное, 4,25 дес.
- Март. Ант. Дмитриевка, п. ст. Нечаянное, 113,5 дес.
- Мих. Ант. Д. Берисогльбовка, почт. ст. Нечаянное, 650 дес.
- Мих. Мих. Богдановка, п. ст. Николаевъ, 65+10 дес.
- Нат. Ив. С. Арнаутское, п. ст. Ксеніевка, 50 дес.
- Софья Еп. С. Арнаутское, почт. ст. Ксеніевка, 7 дес.
- Спир. Еп. Арнаутское, почт. ст. Ксеніевка, 35 дес.
- Эмман. Мих. Богдановка, почт. ст. г. Николаевъ, 50 дес.
- Кароевъ**, Евс. Гавр. Кароевъ, почт. ст. Нов. Одесса, 177 дес.
- Сем. Гавр. Кароевъ, почт. ст. Нов. Одесса, 177 дес.
- Картацин**, Екатор. Никл. М. Варваровка, почт. ст. Николаевъ, 0,5 дес.
- Риз. Яковл. Д. Выгода, почт. ст. Мангеймъ, 0,5 д.
- Каста**, Георг. Готлиб С. Арнаутское, почт. ст. Ксеніевка, 13+10 дес.
- Гота. Георг. С. Арнаутское, почт. ст. Ксеніевка, 70+22+8 дес.
- Кастюкъ**, Вас. Феодос. Севериновка, почт. ст. Севериновка, 15,25 дес.
- Петр. Львов. Севериновка, 5 дес.
- Касьяненко**, Сем. Терент. Х. Меснера, почт. ст. Березовка, 5 дес.
- Катериничъ**, Ант. Макс. Ташковка, почт. ст. 11,1 дес.
- Катричъ**, Анис. Афан. Богдановка, почт. ст. Николаевъ, 5 дес.
- Фед. Афан. М. Дераклея, почт. ст. Николаевъ, 16,6 дес.
- Як. Фед. Каиры, почт. ст. Курисово, 19 дес.
- Каушманъ**, Петръ Гавр. Дмитриевка, почт. ст. Нечаянное, 12 дес.
- Кациюкъ**, Ал-ѣй Степ. Каиры, почт. ст. Курисово, 17,8 д.
- Артем. Афан. Каиры, почт. ст. Курисово, 17,8 дес.
- Вас. Кондр. Каиры, почт. ст. Курисово, 16,7 дес.
- Гавр. Ал-ѣв. Каиры, почт. ст. Курисово, 16,5 дес.
- Кациюкъ**, Емел. Корн. Х. Меснера, почт. ст. Березовка, 20,25 дес.
- Иванъ Афан. Каиры, п. ст. Курисово, 16,7 дес.
- Ив. Ив. х. Меснера, почт. ст. Березовка, 1,75 дес.
- Ксен. Макс. Д. Каиры, п. ст. Курисово, 16,5 дес.
- Ив. Яков. Александровка, почт. ст. Сычавка, 148,125 д.
- Пав. Ал-ѣв. Каиры, почт. ст. Курисово, 16,7 дес.
- Степ. Лук. Каиры, почт. ст. Курисово, 16,5 дес.
- Степ. Касьян. Каиры, почт. ст. Курисово, 16,5 дес.
- Тр. Ант. Сд. Серока, почт. ст. Курисово, 160 дес.
- Фед. Яков. Кодицково, п. ст. Кодицково, 148,125 д.
- Качиниъ**, Натаал. Дмитр. Д. Матасово, почт. ст. Нечаянное, 150 дес.
- Кашневичъ**, Ив. Демьян. Д. Палиево, почт. ст. Яновка, 35 дес.; д. Михайловка, почт. ст. Яновка, 17 дес.
- Квартирникова**, О. А., Захарова, М. А., Маринковская, А. А., Квартирникова, М. І., П. В., Александровка, п. ст. Кодицково, 296,25 дес.
- Квартирниковъ**, Емел. Павл. М. Севериновка, почт. ст. Севериновка, 32,5+35,8 д.
- Квасковъ**, Пант. Мих. Александровка, 10 д.
- Квасниковъ**, Ив. Фидли. М. Корениха-Николаевка, п. ст. Николаевъ, 0,5 дес.
- Кваши**, Аким. Григ. С. Арнаутское, почт. ст. Ксеніевка, 25 дес.
- Алекс. Георг. С. Арнаутское, почт. ст. Ксеніевка, 9 дес.
- Квашенко**, Осипъ Вас. С. Арнаутское, почт. ст. Ксеніевка, 5 дес.
- Квейтлеръ**, Мих. Юг. Ксеніевка, 0,5 дес.
- Квенцерь**, Генр. Кондр. Аньсенталь, почт. ст. Сычавка, 10 дес.
- Екатор. Яков. М. Севериновка, почт. ст. Севериновка, 16,25 дес.
- Яковъ Кондр. Аньсенталь, почт. ст. Сычавка, 10 дес.
- Келлера**, Юг. Юс. н-ки. Д. Эксарева, почт. ст. Мангеймъ, 17,75 дес.
- Келлеръ**, Ад. Ив. Х. Карлсталь, почт. ст. Мангеймъ, 95 дес.
- Ад. Юг. Х. Карлсталь, почт. ст. Мангеймъ, 164,5 дес.
- Ад. Кондр. Ташино, почт. ст. Сосицкая, 15 дес.
- Ант. Вильг. Бицилевка, почт. ст. Фестерово, 30 дес.
- Х. Ново-Бицилевскій, почт. ст. Яновка, 24,8 дес.
- Анна-Марія Франц. Х. Карлсталь, почт. ст. Мангеймъ, 44+50 дес.
- Келлеръ**, Ант. Георг. Д. Еремьевка, почт. ст. Фестерово, 24,125 дес.
- Ант. Петр. Д. Макаровка, почт. ст. Майки, 28,4 дес.
- Ант. Сафр. Х. Карлсталь, почт. ст. Мангеймъ, 30 д.; д. Макаровка, почт. ст. Майки, 25 дес.
- Ант. Фр.-Юс. Х. Карлсталь, почт. ст. Мангеймъ, 121,5 дес.; д. Макаровка, почт. ст. Майки, 86,5 дес.; Дмитриевка, почт. ст. Нечаянное, 31,05 дес.
- Антонъ Францов. Х. Карлсталь, п. ст. Мангеймъ, 200 д.; д. Макаровка, почт. ст. Майки, 68,6 д.
- Вал. Вал. Бицилевка, почт. ст. Яновка, 30,5 дес.
- Валент. Вильг. Бицилевка, почт. ст. Фестерово, 67,0 д. Ново-Бицилевскій, почт. ст. Яновка 113,1 д.
- Валент. и Юс. Ново-Бицилевка, почт. ст. Яновка, 2,125 дес.
- Валент. Юс. Д. Выгода, п. ст. Мангеймъ, 161 д.
- Вероника Як. Ново-Бицилевка, почт. ст. Яновка, 18 дес.
- Георг. Ив. Д. Бриновка, п. ст. Яновка, 25 дес.
- Георг. Юг. Д. Еремьевка, почт. ст. Фестерово, 60,25+50 дес.
- Георг. Юс. Дмитриевка, п. ст. Нечаянное, 20 дес.
- Георг. Лук. Дмитриевка, 20 д.
- Георг. Петр. Франц. Д. Доброжаны, почт. ст. Майки, 170 дес.; Х. Карлсталь, п. ст. Мангеймъ, 75 дес.
- Екатор. Юг. Карлсталь, 24,5 дес.; почт. ст. Мангеймъ, 14 дес.; Макаровка, почт. ст. Майки, 16 дес.; Доброжаны, почт. ст. Майки.
- Екатор. Франц. Д. Колонтьевка (Донцовка), почт. ст. Фестерово, 40 дес.; Андреевка, почт. ст. Яновка, 32,75 дес.
- Юг. Адам. Бутовка, почт. ст. Кодицково, 1430,5 дес.
- Юг. Алекс. х. Карлсталь, п. ст. Мангеймъ, 38 д.
- Юг. Юг. Бутовка, почт. ст. Кодицково, 100 дес.
- Юг. Зигфрид. Николаевка, почт. ст. Нечаянное, 90 д.; Андреевка, почт. ст. Яновка, 49,5 дес.; Бутовка, почт. ст. Кодицково, 42,5 дес.
- Юг. Март. Ново-Бицилевка, почт. ст. Яновка, 23,25 д.; Бицилевка, почт. ст. Фестерово, 27,5+90 дес.
- Юг. Мих. Ташино, почт. ст. Сосицкая, 20 дес.

Келлеръ, I. П. Д. Макаровка, почт. ст. Маяки, 20+80 дес.
 — Юг. Спир. Дмитриевка, почт. ст. Мангеймъ, 43 д.
 — Юс. Алам. Пий. Север. Францъ Юган. и насл. Фр. Юс. Д. Макаровка, почт. ст. Маяки, 244,5 дес.
 — Юс. Алдр. Ново Бицилевка, 5,5 д.
 — Юс. Вильг. Ново-Бицилевка, почт. ст. Яновка, 62,5 +7,3 дес.; Бицилевка, п. ст. Фестероно, 1,25 дес.
 — Юс. Юг. Х. Карлсталь, п. ст. Мангеймъ, 2,5+70 дес.
 — Юс. Юс. Д. Макаровка, п. ст. Маяки, 100 дес.
 — Юс.-Франц.-Юс. Х. Карлсталь, почт. ст. Мангеймъ, 80,5+3,4+23,5 дес.
 — Юс. Ив. и Як. Юс. Д. Андреевка, п. ст. Яновка, 40 дес.
 — Юс. и Мих. Мих. Д. Анновка, почт. ст. Нечаянное, 10 дес.
 — Юс. Д. Колонтаевка (Донцовка), почт. ст. Фестероно, 100 дес.
 — Юс. Мих. Ташино, почт. ст. Сосницкая, 40+5 дес.
 — Юс. Франц. Д. Макаровка, почт. ст. Маяки, 121+87 д.
 — Касперъ Юс. Дмитриевка, почт. ст. Нечаянное, 8+20 дес.
 — Клим. Юг. Н. Бицилевка, 35 д.
 — Магл. Франц. Н.-Бицилевка, почт. ст. Яновка, 5 дес.
 — Мар. Зигфрид. Андреевка, почт. ст. Яновка, 16,375 дес.
 — Матв. Петров. Дмитриевка, 1,75 д.
 — Мих. Комдр. Ташино, почт. ст. Сосницкая, 20 дес.
 — Мих. Мих. Ташино, почт. ст. Сосницкая, 20 дес.
 — Никл. Зигфрид. Андреевка, почт. ст. Яновка, 49, 25 д.; Бутовка, почт. ст. Кодицно, 18 дес.
 — Осипъ Франц. Х. Карлсталь, почт. ст. Мангеймъ, 80,5 дес.
 — Паул-а Юг. Макаровка, п. ст. Маяки, 17,8 д.; Добржаны, почт. ст. Маяки, 16,1 д.; Карлсталь, почт. ст. Маяки, 22,3 д.
 — Петръ Юг. Д. Эксарова, п. ст. Маяки, 14,875 дес.
 — Петръ Осип. Х. Карлсталь, почт. ст. Мангеймъ, 200+114,2 д.; д. Добржаны, п. ст. Маяки, 223 дес.; д. Макаровка, почт. ст. Маяки, 232,6 д.
 — Пюсъ Юг. Х. Карлсталь, п. ст. Мангеймъ, 72,5 д.
 — Пюсъ Юс. Добржаны, 0,75 д.
 — Сафр. Ив. Х. Карлсталь, п. ст. Мангеймъ, 56,2 дес.

Келлеръ, Сев. Юг. Д. Макаровка, почт. ст. Маяки, 222 д.; д. Марьяновка, почт. ст. Маяки, 11 дес.; х. Карлсталь, почт. ст. Мангеймъ, 56,2+29,75 д.; Добржаны, почт. ст. Маяки, 19,25 д.
 — Север. Осип. Д. Добржаны, почт. ст. Маяки, 164 д.; х. Карлсталь, почт. ст. Мангеймъ, 112+114,2 дес.; д. Макаровка, почт. ст. Маяки, 72,62 дес.
 — Север. Петр. х. Карлсталь, почт. ст. Мангеймъ, 3,2 д.
 — Север. Франц. Юс. Адамъ, Пий Юган. Д. Добржаны, п. ст. Маяки, 271 дес.
 — Север. Франц. Юс., Пий, Адамъ Юган. Х. Карлсталь, почт. ст. Мангеймъ, 185,75 +98,063 дес.
 — Францъ Юган. Д. Эксарова, почт. ст. Маяки, 20,62 дес.; х. Карлсталь, почт. ст. Мангеймъ, 21+20 дес.
 — Юлианъ Ант. Д. Выгода, п. ст. Мангеймъ, 50 дес.
 — Як. Зигфрид. Андреевка, п. ст. Яновка, 74,25 д.; д. Бутовка, почт. ст. Кодицно, 24,3 дес.
 — Як. Ив. Д. Анновка, почт. ст. Нечаянное, 24,5 дес.
 — Як. Як. д. Выгода, почт. ст. Мангеймъ, 38 д.
Кемле, Христ. Юг. Коблево, п. ст. Тилигуль, 123,6 дес.
Кенигъ, Генр. Юган. С. Ней-Люстдорфъ, 64,25 дес.
 — Юг. Фридр. Х. Желепово, почт. ст. Яновка, 50 дес.
 — Карлъ Фридр. Х. Желепово, почт. ст. Яновка, 50 дес.
 — Карл. Христоф. с. Арнаутское, 2,75 д.
 — Фридр. Фридр. Х. Желепово, почт. ст. Яновка, 50 д.
 — Як. Ив. С. Арнаутское, п. ст. Ксеніевка, 80,5 дес.
 — Як. Никол. м. Александровка, 3 д.
Кеплингъ, Адамъ Вильг. Мал. Александровка, почт. ст. Нечаянное, 253,5 дес.
 — Андреанъ Вильг. Мал. Александровка, п. ст. Нечаянное, 253,5 дес.
 — Готфр. Вильг. Мал. Александровка, почт. ст. Нечаянное, 253,5 дес.
 — Линдом. Вильгельм. Мал. Александровка, почт. ст. Нечаянное, 67,4 дес.
 — Христ. Готфр. С. Арнаутское, почт. ст. Ксеніевка, 15,7 дес.
Кеферъ, Вильг. Генр. Х. Трихаты, почт. ст. г. Николаевъ, 57 дес.
Кизиловъ, Ив. Алекс. М. Севериновка, почт. ст. Севериновка, 16,5 дес.

Кимеле, Георг. Як. Аньенталь, почт. ст. Сычавка, 10,9 д.
 — Юг. Як. Аньенталь, п. ст. Сычавка, 10,9 дес.
 — Мар. Юг. Аньенталь-почт. ст. Сычавка, 14,125 дес.
 — Фридр. Петр. Сычавка, 5 д.
Кирилюкъ, Юс. Яким. Д. Палиево, почт. ст. Яновка, 10 дес.
Кировъ, Ив. Дмитр. Катериновка, почт. ст. Яновка, 16,5 дес.
Кирьяновъ, Григ. Ил. С.-Сербка, почт. ст. Курисово, 4,5 +1,45 д.
 — Мих. Ил. Сл.-Сербка, п. ст. Курисово, 16 дес.
Кисель, Степ. Кондр. Овидиополь, 9 дес.
Кисилевичъ, Ил. Павл. Сл. Сербка, почт. ст. Курисово, 184 дес.
Кисленко, Ив. Фом. Парутино, почт. ст. Парутино, 9 дес.
Кислуть, Ковст. Сем. Чубовка, почт. ст. г. Николаевъ, 10,9 дес.
Кислый, Тих. Павл. Богдановка, Деракля и р. Бугъ, п. ст. Парутино, 17 дес.
Китаевъ, Як. Ил. Ташино, п. ст. Сосницкая, 50 дес.
Кифель, Евг. Юг. Ташино, почт. ст. Сосницкая, 30 дес.
 — Юг. Евг. Троицкое, почт. ст. 30 дес.
 — Феликсъ Юг. Коблево, п. ст. Тилигуль, 55+25 дес.
 — Францъ Юсиф. Ташино, п. ст. Сосницкая, 30 дес.
 — Як. Франц. Основы, почт. ст. Раснополь, 5 дес.
Киферъ, Алдръ Георг. Дмитриевка, почт. ст. Нечаянное, 12 дес.
 — Петръ Ив. Д. Васильевка, почт. ст. Яновка, 155 дес.
 — Як. Георг. Дмитриевка, п. ст. Нечаянное, 12 дес.
Кищенко, Кал. Захар. Севериновка, почт. ст. Севериновка, 12 дес.
Кланія, Лев. Парф. Н. Заградовка, 10,8 дес.
Клейнъ, Адам. Данил. М. Севериновка, почт. ст. Севериновка, 16,25 дес.
 — Валент. Мих. Основы, п. ст. Раснополь, 2,5 дес.
 — Генр. Фридр. Основы, почт. ст. Раснополь, 10 дес.
 — Георгъ Георг. Основы, п. ст. Раснополь, 5 дес.
 — Даниль Данил. М. Севериновка, почт. ст. Севериновка, 32,5 дес.
 — Даниль Сем. М. Севериновка, почт. ст. Севериновка, 16,25 дес.
 — Паул. Як. С. Арнаутское, почт. ст. Ксеніевка, 13 дес.

Клейнъ, Фрид. Як. Основы, п. ст. Раснополь, 10 дес.; Харитоновка, почт. ст. Раснополь, 6,37 дес.

— Як. Данил. М. Севериновка, почт. ст. Севериновка, 14,8 дес.

— Як. Мих. Викторова, п. ст. Березовка, 5 дес.

— Як. Як. Основы, почт. ст. Раснополь, 15 дес.; Викторова, почт. ст. Березовка, 5 дес.

Клименко, Андр. Вас. Златоустово поле, почт. ст. Кодицково, 13,09 дес.

Клингманъ, Авг. Як. Аньенталь, почт. ст. Сычавка, 9,3 дес.

— Ал-дръ Як. Аньенталь, п. ст. Раснополь, 9,3 дес.

— Юг. Як. Аньенталь, почт. ст. Сычавка, 9,3 дес.

Клодтъ - фонъ - Юргенбургъ, Адольфа и-ки. Д. Погонатовка, почт. ст. Яновка, 271,5 дес.

— Елена Иван. Д. Погонатовка, почт. ст. Яновка, 374,5 + 174 дес.

Клоуцъ, Юг. Христ. Аньенталь, почт. ст. Сычавка, 20 дес.

— Мих. Христ. Аньенталь, почт. ст. Сычавка, 10,125 дес.

— Яковъ Христианов. Дубиновка, почт. ст. Тиангуль, 15 дес.

Клукасъ, Ив. Готфрид. С. Арнаутское, почт. ст. Ксеніевка, 4 дес.

— Ив. Иванов. С. Арнаутское, почт. ст. Ксеніевка, 8,75 дес.

Клюндтъ, Генр. и Георгъ Як. Златоустово поле, почт. ст. Кодицково, 200 дес.; Основы, почт. ст. Раснополь, 15 дес.

— Генр. Мих. Основы, почт. ст. Раснополь, 10 дес.

— Кодр. Генр. Основы, почт. ст. Раснополь, 10 дес.

— Копр. Яковл. М. Корениха-Николзевка, почт. ст. Николаевъ, 120 дес.

— Христ. Яковл. Златоустова. поле, почт. ст. Кодицково, 200 дес.; Основы, п. ст. Раснополь, 26, 5 дес.

— Яковъ П. Яковл. Основы, почт. ст. Раснополь, 25,5 дес.

Ключко, Ал-др. Мих. Александровка, 5 дес.

— Θεодосій Степанов. Основы, почт. ст. Раснополь, 5 дес.

Клуусъ, Бериг. Бериг. С. Арнаутское, почт. ст. Ксеніевка, 1,25 дес.

Клясъ, Георгъ и Макс. Вильгельмов., почт. ст. Севериновка, 20,25 дес.

Кнепфле, Генр. Генр. С. Ней-

Люстдорфъ, почт. ст. Кодицково, 1,25 дес.

Кнепфле, Генр. Як. С. Ней-Люстдорфъ, почт. ст. Кодицково, 146,75 дес.

— Ник. Пет. С. Ней-Люстдорфъ, 3,2 дес.

Кноблихъ, Андр. С. Арнаутское, почт. ст. Ксеніевка, 71 дес.

Кноль, Георгъ Юсиф. Терноватая, почт. ст. Нов. Одесса, Херс. уѣз., 62,5+25 дес.; Ново-Григорьевка, почт. ст. Нечаянное, 35 дес.

Княжевичъ, Анна Савишна, Сл.-Сербка, почт. ст. Курисово, 15 дес.

— Георгъ Ильичъ. Кацаланка, почт. ст. Курисово, 95,4 д.

— Евдок. Вас. Сл.-Сербка, п. ст. Курисово, 5,5 дес.

— Евдок. Констант. Ст. Балка, 10 дес.

— Ольга Алекс. Сл. Сербка, почт. ст. Курисово, 6 дес.

— Петръ Ильичъ. Кацаланка, почт. ст. Курисово, 95,4 д.

— Петръ Саввов. Княжевка, п. ст. Курисово, 78 дес.

— Фил. Мих. Княжевка, 2 дес.

Коахченко, Дан. Пант. Д. Кирры, почт. ст. Курисово, 17 дес.

Кобель, Григ. Алекс. Х. Карлсталь, почт. ст. Мангеймъ, 2 дес.

Кобзарь, Андр. Иван. Х. Карлсталь, почт. ст. Мангеймъ, 20 дес.

Кобылка, Григ. Григ. Н. Заградовка, 11,375 дес.

— Тих. Иван. Софиевка, почт. ст. Березовка, 20 дес.

Ковалева, Анна Иван. Ковалевка, почт. ст. Нов. Одесса, Херс. уѣз., 10 дес.

Ковалевъ, Лавр. Викт. Дмитіевка, почт. ст. Нечаянное, 0,5 дес.

— Никл. Степ. Александровка, 5,5 дес.

— Мих. Яковл. Александровка, почт. ст. Ксеніевка, 515 д.

Коваленко, Андр. Иван. Парутино, почт. ст. Парутино, 22,2 дес.

— Карп. Федот. Д. Палиево, п. ст. Яновка, 10 дес.

— Конст. Тим. Марьяновка, п. ст. Березовка, 25 дес.

— Ларіонъ Ант. Д. Палиево, почт. ст. Яновка, 10 дес.

— Миронъ Фед. С. Васильевка, почт. ст. Мангеймъ, 20 дес.

— Наталья Вас. Б. Заботы, п. ст. Раснополь, 17,5 дес.

— Пав. Тимоф. Марьяновка, п. ст. Березовка, 25 дес.

— Петръ Ильичъ. Златоустово поле, почт. ст. Кодицково, 14,6 дес.

— Тимоф. Матв. Севериновка,

почт. ст. Севериновка, 19,5 дес.

Коваленко, Тим. Петр. Б. Заботы, п. ст. Раснополь, 75,7 д.

— Филиппъ Иван. Булдынка, почт. ст. Кодицково, 25 д.

— Филиппъ Троф. М. Севериновка, почт. ст. Севериновка 39 дес.

— Θεод. Харит. С. Васильевка, почт. ст. Мангеймъ, 30 дес.

Коваль, Аксінья. Д. Отрадовка, почт. ст. Яновка, 25 дес.

— Ал-ѣй Георг. Д. Елисаветовка (Болгарка), почт. ст. Яновка, 11,5 дес.

— Ксенія Никит. Д. Елисаветовка (Болгарка), почт. ст. Яновка, 8,5 дес.

— Пелагея Іоганов. Севериновка, почт. ст. Севериновка, 21 дес.

— Семень Григ. Христиановка, 10 дес.

— Спир. Мих. Христиановка, 3,5 дес.

— Степ. Григорьевъ. Христиановка, 7 дес.

— Θεод. Григ. Отрадовка, п. ст. Яновка, 20 дес.

Ковальчукъ, Андр. Вас. Терноватая, почт. ст. Нов. Одесса, Херс. уѣз., 50+20 дес.; Ковалевка, почт. ст. Новая Одесса, Херс. уѣз., 45+25 + 15 дес.

— Вас. Макс. С. Ильинка, п. ст. Ильинка, 10,9 дес.

— Григ. Макс. С. Ильинка, п. ст. Ильинка, 10,9 дес.

— Елена Спирид. Ковалевка, почт. ст. Нов. Одесса, Херс. уѣз., 5+5 дес.

— Ив. Фил. Ильинка, 10 дес.

— Ив. Яковл. С. Ильинка, п. ст. Ильинка, 10,9 дес.

— Пав. Данил. Д. Отрадовка, почт. ст. Яновка, 20 дес.

— Ром. Яковл. С. Ильинка, п. ст. Ильинка, 10,9 дес.

— Сем. Григ. Д. Отрадовка, почт. ст. Яновка, 35 дес.; д. Христиановка, почт. ст. Яновка, 10 дес.

— Соф. Павл. Д. Отрадовка, почт. ст. Яновка, 45 дес.

— Степ. Григ. Д. Отрадовка, почт. ст. Яновка, 15 дес.; д. Христиановка, почт. ст. Яновка, 7 дес.

Коварцъ, Іог. Д. Отрадовка, почт. ст. Яновка, 15 дес.

Ковбасюкъ, Ант. Прок. Д. Капитановка, почт. ст. Курисово, 3,5 дес.

— Филип. Прок. Д. Капитановка, почт. ст. Курисово, 3,5 дес.

Коверданская, Ольга Онисим. Ташино, почт. ст. Сосицкая, 75 дес.

Ковтунюкъ, Ар. Иван. Д. Отрадовка, почт. ст. Яновка, 24,875 дес.

- Ковтунюкъ, Арсюръ Иван. Д. Елисаветовка (Болгарка), п. ст. Яновка, 38,625+13,5 д.
- Савва Прок. Ново-Кирьяковка, почт. ст. Яновка, 249,5 дес.
- Ковтунюкъ**, Игн. Роман. Тишковка, 13,375 дес.
- Кожухаренко**, Ив. Игн. Севериновка, почт. ст. Севериновка, 18,25 дес.
- Кожухарь**, Ив. Анаст. Камбурьевка, почт. ст. Парутино, 5 дес.
- Марья Анаст. Камбурьевка, почт. ст. Парутино, 10 дес.
- Козаченко**, Алдр. Петров. М. Варваровка, почт. ст. Николаевъ, 3 дес.
- Ив. Роман. М. Варваровка, почт. ст. Николаевъ, 12 д.
- Игнат. Петров. М. Варваровка, почт. ст. Николаевъ, 5 дес.
- Тарас. Петр. М. Варваровка, почт. ст. Николаевъ, 3 дес.
- Фид. Ив. д. Каиры, 1 дес.
- Козенко**, Артем. Дементьев. Севериновка, почт. ст. Севериновка, 8,6 дес.
- Влад. Иван. Богдановка, п. ст. Николаевъ, 60 дес.
- Козловъ**, Дан. Самойл. М. Корениха, почт. ст. г. Николаевъ, 16,5 д.
- Козоръзюкъ**, Фед. Вас. Александровка, 13,5 дес.
- Козубенко**, Пав. Влас. Златоустрово поле, почт. ст. Козинцово, 13,75 дес.
- Ром. Иван. Златоустрово поле, почт. ст. Козинцово, 15,25 дес.
- Козунити**, Аким. Влас., С. Арнаутское, почт. ст. Ксеніевка, 12,5 дес.
- Алдр. Эмман. С. Арнаутское, почт. ст. Ксеніевка, 28,5 дес.
- Анас. Влад. С. Арнаутское, почт. ст. Ксеніевка, 0,375 дес.
- Андр. Влад. С. Арнаутское, почт. ст. Ксеніевка, 0,5 дес.
- Григ. Влад. С. Арнаутское, почт. ст. Ксеніевка, 0,5 д.
- Дан. Конст. с. Арнаутское, 2 дес.
- Дарья Влад. С. Арнаутское, почт. ст. Ксеніевка, 0,375 дес.
- Ив. Алдр. с. Арнаутское, 2 дес.
- Ив. Влад. С. Арнаутское, п. ст. Ксеніевка, 0,5 дес.
- Ив. Конст. С. Арнаутское, почт. ст. Ксеніевка, 15 д.
- Конст. Влад. С. Арнаутское, почт. ст. Ксеніевка, 0,5 дес.
- Спир. Влад. С. Арнаутское, почт. ст. Ксеніевка, 0,5 д.
- Козыренко**, Іос. Лаврен. Д. Отрадовка, почт. ст. Яновка, 50 дес.
- Наумъ Лаврент. Д. Отрадовка, почт. ст. Яновка, 45 дес.; д. Палиево, почт. ст. Яновка, 25 дес.
- Никит. Никиф. Д. Михайловка, почт. ст. Яновка, 15 дес.
- Козюренко**, Яковъ Федос. Д. Палиево, почт. ст. Яновка, 5 дес.
- Кокарь**, Григ. Иван. Ковалевка, почт. ст. Нов. Одесса Херс. уѣз., 5 дес.
- Коконгъ**, Ив. Степ. Д. Каиры, почт. ст. Курисово, 2,5 д.
- Степ. Иван. Д. Каиры, п. ст. Курисово, 2,5 дес.
- Колесниковъ**, Ал-ѣй Ив. Богдановка, м. Дераклея и р. Бугъ, почт. ст. Парутино, 17 дес.
- Григ. Максим. Мал. Дераклея, почт. ст. Николаевъ, 11 дес.
- Дан. Фед. м. Дераклея, р. Бугъ, 3 дес.
- Никиф. Никл. Парутино, п. ст. Парутино, 14,25 дес.
- Роман. Никл. Парутино, п. ст. Парутино, 12,2 дес.
- Колесникъ**, Вас. Степ. Сл.-Сербка, почт. ст. Курисово, 27,3 дес.
- Степ. Вас. Сл.-Сербка, почт. ст. Курисово, 50 дес.
- Терент. Вас. Сл.-Сербка, п. ст. Курисово, 60 дес.
- Вас. Парфен. Сл.-Сербка, почт. ст. Курисово, 27,3 д.
- Колесниченко**, Андр. Аверьян. Х. Карастааль, почт. ст. Мангеймъ, 20 дес.
- Ант. Никит. Коблево, почт. ст. Тидигуль, 28 дес.
- Вас. Терент. Сл.-Сербка, почт. ст. Курисово, 27,3 д.
- Влад. Тимоф. Троицкое, 2 д.
- Григ. Иван. Тановка, почт. ст. Березовка, 46,7 дес.
- Данилъ Мих. Богдановка, почт. ст. Николаевъ, 5 дес.
- Ив. Максим. М. Дераклея, почт. ст. Николаевъ, 11,063 дес.
- Ив. Мих. Севериновка, почт. ст. Севериновка, 12 дес.
- Кириаль Данил. М. Дераклея, почт. ст. Николаевъ, 11 дес.
- Макс. Петр. Александровка, почт. ст. Николаевъ, 8 д.
- Никл. Петр. Богдановка, п. ст. Николаевъ, 5 дес.
- Пант. Игнат. Тановка, почт. ст. Березовка, 26+26,5 дес. (два участка).
- Сем. Вас. Сл.-Сербка, почт. ст. Курисово, 50 дес.
- Спир. Кузьмичъ. Х. Федоровка, почт. ст. Яновка, 384 дес.
- Колесниченко**, Т. В. С.-Сербка, п. ст. Курисово, 60 дес.
- Тимоф. Данил. М. Дераклея, почт. ст. Николаевъ, 11,063 дес.
- Троф. Харит. Богдановка, почт. ст. Николаевъ, 2 д.
- Фед. Никл. Сл.-Сербка, п. ст. Курисово, 150 дес.
- Фед. Петр. Федоровка, 5 д.
- Колисангъ**, Федор. Прок. Парутино, почт. ст. Парутино, 19,75 дес.
- Колыхановъ**, Петръ Петр. Д. Михайловка, почт. ст. Яновка, 30 дес.; д. Палиево, п. ст. Яновка, 20 дес.
- Колодяжная**, Ирина. Основы, почт. ст. Раснополь, 10 д.
- Колодяжный**, Афан. Павл. Основы, почт. ст. Раснополь, 20 дес.
- Петръ Емельян. Основы, п. ст. Раснополь, 10 дес.
- Фед. Емельян. Основы, п. ст. Раснополь, 10 д.
- Фома Афан. Основы, почт. ст. Раснополь, 20 дес.
- Колодянский**, Радіонъ. Основы, почт. ст. Раснополь, 30 д.
- Коломейчукъ**, Ив. Афан. Кубряки, почт. ст. Раснополь, 15 дес.
- Коломіецъ**, Ив. Манул. Кобурга, почт. ст. Парутино, 30 дес.
- Ник. Троф. Основы, 2,75 дес.
- Коломіецевъ**, Степ. Иван. Кубряки, почт. ст. Раснополь, 5 дес.
- Коломіяченко**, Гавр. Як. С. Арнаутское, почт. ст. Ксеніевка, 25,125 дес.
- Гавр. Яковл. С. Арнаутское, почт. ст. Ксеніевка, 12 д.
- Никл. Гавр. С. Арнаутское, почт. ст. Ксеніевка, 6,375 дес.
- Орестъ. Фед. с. Арнаутское, 35 дес.
- Сем. Серг. С. Арнаутское, почт. ст. Ксеніевка, 4 дес.
- Фед. Яковл. С. Арнаутское, почт. ст. Ксеніевка, 12,4 д.
- Колось**, Макс. Аким. Севериновка, почт. ст. Севериновка, 17,3 дес.
- Прокоф. Аким. Севериновка, почт. ст. Севериновка, 34 дес.
- Тарас. Ант. Парутино, п. ст. Парутино, 18,8 дес.
- Фед. Ив. Анчекракъ, 3 дес.
- Филип. Ант. Парутино, п. ст. Парутино, 17,125 дес.
- Колотилинъ**, Фед. Иван. Михайловка, 5 дес.
- Коляденко**, Григ. Никол. М. Севериновка, почт. ст. Севериновка, 7 дес.
- Комарницкій**, Герас. Степ. Парутино, почт. ст. Парутино, 30,1 дес.

- Комарницкий, Л. М. Парутино, почт. ст. Парутино, 15 дес.
- Комарова, Василиса Конст. С. Арнаутское, почт. ст. Ксеніевка, 2,25 дес.
- Елена Апост. С. Арнаутское, почт. ст. Ксеніевка, 10 дес.
- Комисаренко, Георг. Кобурга, почт. ст. Парутино, 5 д.
- Ив. Гавр. Анджигаль, 37 дес.
- Харит. Кобурга, почт. ст. Парутино, 15 дес.
- Як. Хар. Севериновка 4,5 д.
- Компанецъ, Сафронъ Триф. Парутино, почт. ст. Парутино, 18,063 дес.
- Триф. Степ. Парутино, п. ст. Парутино, 17,875 дес.
- Кондакса, Ив. Ника. С. Арнаутское, почт. ст. Ксеніевка, 3,75 дес.
- Кондопи, Еф. Михайл. С. Арнаутское, почт. ст. Ксеніевка, 8,75 дес. + 5 дес.
- Ив. Мих. С. Арнаутское, почт. ст. Ксеніевка, 22,5 дес.
- Над. Георг. С. Арнаутское, почт. ст. Ксеніевка, 4,5 д.
- Фед. Гавр. С. Арнаутское, почт. ст. Ксеніевка, 14 дес.
- Кондратенко, Мих. Спирид. Севериновка, почт. ст. Севериновка, 21,6 дес.
- Никл. Макс. Дмитріевка, 8 д.
- Кондратюкъ, Андр. Ив. Ковалевка, почт. ст. Нов. Одесса, Херс. уѣзда, 30,063 дес.
- Логв. Сидор. Д. Христіановка, почт. ст. Яновка, 25 дес.
- Несторъ. Д. Отрадовка, п. ст. Яновка, 30 дес.
- Кондрашевъ, Леонт. Никит. Христіановка, почт. ст. Яновка, 37,5 дес.
- Никл. Никит. Христіановка, почт. ст. Яновка, 37,5 дес.
- Понфил. Никиф. С. Арнаутское, почт. ст. Ксеніевка, 12 дес.
- Симонъ Иванов. Севериновка, почт. ст. Севериновка, 19,5 дес.
- Коноваленко, Аким. Григор. Д. Матіасово, почт. ст. Нечаянное, 5,06 + 4,7 дес.
- Игн. Григор. Д. Матіасово, почт. ст. Нечаянное, 9,76 дес.
- Коноваловъ, Петръ Евстихievъ. Матіасово, почт. ст. Нечаянное, 8 дес.
- Як. Григ. Д. Матіасово, п. ст. Нечаянное, 9,76 д.
- Коновальченко, Влад. Дмитр. Кубряки, почт. ст. Раснополь, 5 дес.
- Константинова, Над. Фед. С. Ташино, почт. ст. Соснкая, 75 дес.
- Константиновъ, Алдр. Мих. Александровка, 5 дес.
- Константиновъ, Вас. Георг. Александровка, почт. ст. Нечаянное, 5 дес.
- Дмитр. Георг. Александровка, почт. ст. Нечаянное, 5 дес.
- Ис. Георг. Александровки, почт. ст. Нечаянное, 5 д.
- Мих. Георг. Александровка, почт. ст. Нечаянное, 5 дес.
- Никл. Александровка, почт. ст. Нечаянное, 5 дес.
- Копенштейнъ, Готл. Карл. Коблево, почт. ст. Тилгуль, 98 дес.
- Коптъ, Ив. Яковл. Х. Трихаты, почт. ст. г. Николаевъ, 1006,75 дес.
- Копытко, Григ. Ив. С. Васильевка, почт. ст. Мангеймъ, 10 дес.
- Копыченко, Нат. Ильин. Камбурдзевка, почт. ст. Парутино, 25 дес.
- Корбъ, Готл. Михайл. Основы, почт. ст. Раснополь, 4 дес.
- Фридр. Як. Ковалевка 4 д.
- Як. Генр. Основы, почт. ст. Раснополь, 13,25 дес.
- Як. Койдр. Основы, почт. ст. Раснополь, 5 дес.
- Корнишко, Мих. Мирон. Ковалевка, почт. ст. Нов. Одесса, Херс. уѣз., 6 дес.
- Корнейчукъ, Дан. Евт. Канры, почт. ст. Курисово, 2 дес.
- Корова, Гавр. Игн. и-ки, Д. Марковка, почт. ст. Нечаянное, 378,3 дес.
- Королевъ, Ал-ѣй Ив. Д. Андреевка, почт. ст. Нечаянное, 16 дес.
- Евс. Гавр. Д. Андреевка, почт. ст. Нечаянное, 177,125 дес.
- Сем. Гавр. Андреевка, п. ст. Нечаянное, 177,125 д.
- Тимоф. Ильичъ. Капитановка, 10 дес.
- Корольковъ, Ильв. Д. Капитановка, почт. ст. Курисово, 3 дес.
- Коротюкъ, Фед. Климов. Севериновка, почт. ст. Севериновка, 15,25 дес.
- Корпинскій, Вас. Осип. Александровка, почт. ст. Нечаянное, 11,5 дес.
- Корсунскій, Еф. Ив. Богдановка, почт. ст. Парутино, 11 дес.
- Косовская, Анастас. Филип. Терноватая, почт. ст. Нов. Одесса, Херс. у., 1 дес.
- Косовскій, Васил. Федос. Д. Михайловка, почт. ст. Яновка, 57 дес.
- Филип. Федос. Д. Михайловка, почт. ст. Яновка, 15 дес.
- Косовскій, Як. Понт. Терноватая 37,5 дес.
- Костандаки, Вас. Мих. Д. Отрадовка, почт. ст. Яновка, 50 дес.
- Костелло, Ант. Артем. Д. Михайловка, почт. ст. Яновка, 35 дес.
- Костенко, Елис. С. Васильевка, почт. ст. Мангеймъ, 100 дес.
- Макс. С. Васильевка, почт. ст. Мангеймъ, 70 дес.
- Костенюкъ, Ант. Арг. Д. Палиево, почт. ст. Яновка, 35 дес.
- Пав. Антон. Севериновка, почт. ст. Севериновка, 17 дес.
- Костецкая, Пракс. С. Васильевка, почт. ст. Мангеймъ, 50 дес.
- Костецкій, Ив. Васил. Севериновка, почт. ст. Севериновка, 21,6 дес.
- Никл. Аф. Дмитріевка, 18 д.
- Тимоф. Григ. Д. Отрадовка, почт. ст. Яновка, 40 дес.
- Костовъ, Андр. Сем. М. Деракля, почт. ст. Николаевъ, 16,75 дес.
- Костырка, Серг. Дмитр. М. Корениха, почт. ст. Николаевъ, 18,5 дес.
- Костюкъ, Мина Федос. Севериновка, почт. ст. Севериновка, 15,25 дес.
- Миронъ Федосьевъ. Севериновка, почт. ст. Севериновка, 15,2 дес.
- Федоръ Никит. Севериновка, почт. ст. Севериновка, 15,5 дес.
- Федос. Дан. Д. Палиево, почт. ст. Яновка, 15 дес.
- Косьминъ, Конст. Федор. М. Севериновка, почт. ст. Севериновка, 24 дес.
- Степ. Мать. Севериновка, почт. ст. Севериновка, 17 дес.
- Як. Яковл. Д. Алестаровка - Ципурдзевка, почт. ст. Яновка, 30 дес.
- Косякъ, Терент. Степ. Д. Елисаветовка (Волгарка), п. ст. Яновка, 23 дес.
- Косяченко (Назаренко), Вас. Осип. Канры, почт. ст. Курисово, 21,6 дес.
- Котенко, Андр. Дмитр. Гуляевка, почт. ст. Березовка, 24,5 дес.
- Архим. Игн. Парутино и др., почт. ст. Парутино, 16,8 дес.
- Демьянъ Тимоф. Канры, почт. ст. Курисово, 16,75 дес.
- Егор. Игнат. Парутино, п. ст. Парутино, 17 дес.
- Мих. Алексѣев. Д. Канры, почт. ст. Курисово, 16,875 дес.

- Котлякъ**, Гавр. Троф. Гуляевка, почт. ст. Березовка, 80 дес.; Х. Меснера, почт. ст. Березовка, 50,75 дес.
- **Ив. Ив. Гуляевка**, почт. ст. Березовка, 22 дес.; Х. Меснера, почт. ст. Березовка, 15,12 дес.
- **Петръ Данилов. Гуляевка**, п. ст. Березовка, 15 дес.; Х. Меснера, почт. ст. Березовка, 10,12 дес.
- Котова**, Анна Никл. и Самнева Варв. Никл. С. Себастьянфельдъ, почт. ст. Сосницкая, 38,125 дес.
- Котовъ**, Георгъ Ив. С. Себастьянфельдъ, почт. ст. Сосницкая, 20+10,3 дес.
- **Исаакъ Иван. С. Себастьянфельдъ**, почт. ст. Сосницкая, 20+10,3 дес.
- **Никл. Исаак. Еремѣевка**, б. д.
- **Нилъ Ив. С. Себастьянфельдъ**, почт. ст. Сосницкая, 20+10,3 дес.
- **Георгъ. Исаак. Нил. Ивановичи и Милова, Дарья Ив. Х. Русскій**, почт. ст. Нечаянное, 33,375 дес.
- Коттке**, Юг. Юг. Д. Варваровка, почт. ст. Николаевъ, 25 дес.
- Котъ**, Ив. Як. Богдановка, п. ст. Николаевъ, 506,75 дес.
- Кюфлеръ**, Григ. Петр. Дмитриевка, почт. ст. Нечаянное, 60 дес.
- Кохъ**, Як. Франц. Пос. Еремѣевка, почт. ст. Фестерово, 50 дес.
- Кочанова**, Ольга Тим. Марьяновка, почт. ст. Маяки, 1,25 дес.
- Кочетковъ**, Еф. Як. П. Парутино, почт. ст. Парутино, 15 дес.
- **Мих. Пант. Марьяновка**, 3,5 дес.
- **Никита Яковл. Богдановка, Дераклея и р. Бугъ**, почт. ст. Парутино, 11 д.
- Кошевой**, Кирил. Ив. Богдановка, почт. ст. Николаевъ, 100 дес.
- Кошлякъ**, Илья Лукьян. Будынка, почт. ст. Кодищово, 30 дес.
- **Маркъ Лукьянов. Будынка**, почт. ст. Кодищово, 10 дес.
- Кощуковъ**, Ив. Григ. Каролина-Бугазъ, почт. ст. Овидіополь, 1,5 дес.
- Кравченко**, Алдр. Сем. Дмитриевка, почт. ст. Нечаянное, 5 дес.
- **Ал-ѣй Еф. Парутино**, почт. ст. Парутино, 15,125 дес.
- **Ал-ѣй Клим. х. Карлсталь**, 4,875 д.
- **Аким. Аким. Севериновка**, почт. ст. Севериновка, 21 д.
- **Андр. Прокоф. Д. Дмитриевка**, почт. ст. Нечаянное, 13 дес.
- Кравченко**, Анд. Даниловка, п. ст. Нечаянное, 23,5 дес.
- **Ант. Ив. Севериновка**, п. ст. Севериновка, 6,063 д.
- **Григ. Петров. Х. Карлсталь**, почт. ст. Мангеймъ, 30 дес.
- **Григ. Тимоф. Александровка**, 6,063 д.
- **Дарія Кирил. Д. Михайловка**, почт. ст. Яновка, 4,875 дес.
- **Екатерина Эммануилов. С. Арнаутское**, почт. ст. Ксеніевка, 4 дес.
- **Ив. Григ. М. Севериновка**, почт. ст. Севериновка, Х. Ламзакъ, почт. ст. Кодищово, 1+17 дес.
- **Ив. Данил. Колонтаевка**, 3,7 дес.
- **Ив. Ефим. Д. Колонтаевка**, почт. ст. Фестерово, 3,375 дес.
- **Косьма Пантел. Мѣшанка**, 13,5 дес.
- **Мойс. Кузьм. Парутино**, почт. ст. Парутино, 15,95 дес.
- **Пав. Мих. Севериновка**, п. ст. Севериновка, 6,031 д.
- **Петръ Ив. Х. Карлсталь**, почт. ст. Мангеймъ, 30 д.
- **Петр. Клим. Александровка**, 12,063 д.
- **Семенъ Андреев. Д. Дмитриевка**, почт. ст. Нечаянное, 8 дес.
- **Тер. Мак. Севериновка**, п. ст. Севериновка, 9,5 дес.
- **Троф. Михайл. Севериновка**, 9,5 д.
- **Филим. Ерем. С. Арнаутское**, почт. ст. Ксеніевка, 43+21,5 дес.
- **Як. Ив. Севериновка**, почт. ст. Севериновка, 6,063 д.
- Краегоръ**, Викт. Никл. Николаевка, почт. ст. Нечаянное, 90,62 дес.; Лубянка, почт. ст. Раснополь, 7 д.
- **Никл. Никиф. Ковалевка**, почт. ст. Нов.-Одесса, Х. у., 30,063 дес.
- **Никл. Никиф. І. Ковалевка**, почт. ст. Нов.-Одесса, Херс. у., 20 дес.
- Крайдель**, Юг. Маркус. Севериновка, почт. ст. Севериновка, 10,1 дес.
- **Марк. Георг. Севериновка**, почт. ст. Севериновка, 30,75 дес.
- **Марк. Маркус. Севериновка**, почт. ст. Севериновка, 10,23 дес.
- **Матъ Алдр. Основы**, 18,75 дес.
- **Сид. Маркус. Севериновка**, почт. ст. Севериновка, 20,75 дес.
- Кранкъ**, Петръ Як. Богдановка, почт. ст. Николаевъ, 150 д. Д. Анновка, почт. ст. Нечаянное.
- Кранкъ**, Фрид. Як. Богдановка п. ст. Николаевъ, 100 дес.
- **Як. Ив. Богдановка**, почт. ст. г. Николаевъ, 800 дес.; Д. Анновка, почт. ст. Нечаянное, 50 дес.
- Красанъ**, Никл. Основы, п. ст. Раснополь, 10 дес.
- **Фридр. Никл. Основы**, п. ст. Раснополь, 15 дес.
- Красошекъ**, Никита Леонт. Севериновка, почт. ст. Севериновка, 18,75 дес.
- Красошекъ**, Серг. Вонифат. Севериновка, п. ст. Севериновка, 18,75 дес.
- Краснякъ**, Ив. Мойс. Парутино, почт. ст. Парутино, 16,8 дес.
- Красокъ**, Николаусъ. Основы, почт. ст. Раснополь, 10 д.
- **Фридр. Никл. Викторова**, почт. ст. Березовка, 10 д.; Основы, почт. ст. Раснополь, 5 дес.
- Красуцкая**, Анна Леонт. С. Арнаутское, почт. ст. Ксеніевка, 25 дес.
- Красуцкій**, Левъ С. Арнаутское, почт. ст. Ксеніевка, 40 дес.
- **Леонт. С. Арнаутское**, п. ст. Ксеніевка, 40 дес.
- **Макс. Ив. Арнаутское**, 27 д.
- **Павель С. Арнаутское**, п. ст. Ксеніевка, 75 дес.
- Краузь**, Вильг. Як. Х. Карлсталь, почт. ст. Мангеймъ, 50 дес.
- Крафтъ**, Юг. Людв. Севериновка, почт. ст. Севериновка, 27,375 дес.
- **Карлъ Юс. Д. Андреевка**, почт. ст. Яновка, 160 дес.
- **Авкс. Петров., Заблоцкіе, Ал-ѣй и Мытроф. Ив., Музыка, Фед. Ант., Нечитайло, Горд. Ковалевка**, почт. ст. Нов.-Одесса, Херс. у., 15 дес.
- Крачунъ**, Алдръ Григ. Терноватая, почт. ст. Н.-Одесса, 2,5 дес.
- **Андр. Григ. Терноватая**, почт. ст. Нов.-Одесса, Херс. у., 27 дес.
- **Ант. Гонг. Терноватая**, п. ст. Н.-Одесса, Херс. уѣзда, 22,5 дес.
- **Гавр. Андр. Терноватая**, п. ст. Нов.-Одесса, Херс. у., 50 дес.
- **Георгъ Дав. Терноватая**, 10,75 дес.
- **Дав. Матъ. Терноватая**, п. ст. Н.-Одесса, Херс. уѣзда, 395,12 дес.
- **Ел. Конст. Х. Кочинскій**, почт. ст. Нов.-Одесса, 10 дес.
- **Матр. Вас. Терноватая**, п. ст. Нов.-Одесса, Херс. у., 50 дес.

Крачунь, Мих. Петр. Терноватая, 10 дес.
 — Сем. Петр. Ковалевка, п. ст. Нов.-Одесса, Херс. у., 30 дес.
 — Як. Даниловка, почт. ст. Нечаянное, 4,5 дес.
Креммеръ, Елена Степ. Д. Макаровка, почт. ст. Маяки, 7,125 дес.
 — Юг. Юс. Макаровка, 7,125 д.
 — Юс. Степ. Д. Колонтаевка. (Донцовка), почт. ст. Ферстеро, 10 дес.
 — Марфа Степ. Д. Макаровка, почт. ст. Маяки, 7,125 дес.
Кренцъ, Готлибъ Самойл. С. Сербка, почт. ст. Курисово, 12 дес.
Крессъ, Карол. Готл. Д. Выгода, почт. ст. Мангеймъ, 20,375 дес.
 — Карол. Стеф. Д. Выгода, почт. ст. Мангеймъ, 28,5 д.
 — Фридр. Фридр. Х. Карлсталь, почт. ст. Мангеймъ, 50 дес.; д. Выгода, почт. ст. Мангеймъ, 84,87 дес.
 — Як. Фридр. Д. Выгода, п. ст. Мангеймъ, 45,12+21,12 дес.; Х. Карлсталь, почт. ст. Мангеймъ, 49, 5 дес.
Кривенко, Дор. Никл. Бенца, почт. ст. Курисово, 12 дес.
 — Гавр. Никиф. Бенца, почт. ст. Курисово, 7 дес.
 — Ив. Ив. Севериновка, почт. ст. Севериновка, 17 дес.
 — Никиф. цикл., Михайловка 35 дес.
 — Ник. Фед. Каиры, почт. ст. Курисово, 16,5 дес.
 — Фед. Никиф. Бенца, почт. ст. Курисово, 15 дес.
Кривичий, Илья Корн. Чубовка, почт. ст. г. Николаевъ, 16,5 дес.
 — Ник. Онуфр. Чубовка, п. ст. г. Николаевъ, 42,08 д.
Кривичъ, Леонт. Афан. Бенца, почт. ст. Курисово, 8 дес.
Криволапенко, Ив. Фед. Севериновка, почт. ст. Севериновка, 19,5 дес.
Кривошеева, Вѣра Григ. С. Арнаутское, почт. ст. Ксениевка, 10,5 дес.
Кривошеевъ, Никл. Дмитриев. д. Яновка, 10 дес.
Кривошеинъ, Степ. Сем. Даниловка, почт. ст. Нечаянное, 12,6+16 дес.
 — Тит. Даниловка, почт. ст. Нечаянное, 15,5 дес.
Кривошея, Екат. Ларіон. Д. Михайловка, почт. ст. Яновка, 10 дес.
 — Мих. Як. Тановка, 1,5 дес.
Кривченко, Мар. Азкс. С. Арнаутское, почт. ст. Ксениевка, 10 дес.
 — Мих. Анд. Тановка, почт. ст. Березовка, 80 дес.

Кривченко, Филим. Ерем. С. Арнаутское, почт. ст. Ксениевка, 63 дес.
Кригеръ, Фил. Фил. М. Севериновка, почт. ст. Севериновка, 32,5 дес.
Кригъ, Юг. Фридр. Ней-Люстдорфъ, почт. ст. Козинцово, 139,03 дес.
 — Як. Фридр. Ней-Люстдорфъ, п. ст. Козинцово, 74,08 дес.
 — Як. Як. Основы, почт. ст. Раснополь, 13 дес.
Кринишевскій, Ив. Данил. Х. Карлсталь, почт. ст. Мангеймъ, 30 дес.
Критико, Елис. Вас. С. Арнаутское, почт. ст. Ксениевка, 8,5 дес.
 — Ив. Никл. С. Арнаутское, п. ст. Ксениевка, 3,75 дес.
Кротенко, Юс. Фил. д. Богдановка, 32 дес.
 — Никл. Фил. Д. Богдановка, 30 дес.
Кротовъ, Степ. Куз. Ковалевка, почт. ст. Новая-Одесса, Херсон. у., 20 дес.
Крупенко, Ник. Дмитр. Севериновка, почт. ст. Севериновка, 18,25 дес.
Крусерь, Григ. Петр. Ивановка-Марковка, почт. ст. Нечаянное, 51,4 дес.
 — Лука Петр. Ивановка-Марковка, почт. ст. Нечаянное, 51,875 дес.
 — Петръ Парф. Ивановка-Марковка, почт. ст. Нечаянное, 17,125 дес.
Крутовая, Евд. Сем. С. Арнаутское, почт. ст. Ксениевка, 2 дес.
Крутоусъ, Ив. Макс. Роксолны, почт. ст. Овидіополь, 36 дес.
 — Ксен. Макс. Роксолны, п. ст. Овидіополь, 10 дес.
Кручеровъ, Ивн. Мата. Михайловка, почт. ст. Тили-

Крыжановская, Агрип. Арт. Парутино, почт. ст. Парутино, 17,9 дес.
 — Екат. Ив. С. Арнаутское, почт. ст. Ксениевка, 20,75 д.
Крыжановскій, Ант. Вас. Д. Терноватая, почт. ст. Овидіополь, 50,5 дес.
 — Алдр. Ив. Александровка, 18+11 дес.
 — Вас. Вас. Х. Карлсталь, п. ст. Мангеймъ, 75 д.; д. Палиево, почт. ст. Яновка, 36 дес.
 — Дем. Сав. Севериновка, п. ст. Севериновка, 17 дес.
 — Мих. Сав. Севериновка, п. ст. Севериновка, 17,125 д.
 — Савва Данил. М. Севериновка, почт. ст. Севериновка, 17 дес.
 — Як. Вас. Д. Палиево, почт. ст. Яновка, 15 дес.

Крыжановскій, Троф. Савел. Севериновка, почт. ст. Севериновка, 21,3 дес.
 — Як. Як. Ч. Анновка, 10 дес.
Крысенко, Дан. Троф. Чубовка, почт. ст. г. Николаевъ, 16,5 дес.
Куглеръ, Христ. Мата. С. Арнаутское, почт. ст. Ксениевка, 68,25 дес.
Кудлаенко, Дм. Ив. Х. Карлсталь, почт. ст. Мангеймъ, 3,5 дес.
 — Михайлъ Ивн. Х. Карлсталь, почт. ст. Мангеймъ, 2,5 дес.
Кудрянь, Никл. Вас. Марьяновка, почт. ст. Березовка, 64 д.
Кузникъ, Афан. Матв. Основы, почт. ст. Раснополь, 5 дес.
 — Юс. Афан. Основы, почт. ст. Раснополь, 5 дес.
 — Ларіонъ вѣлам. Ивановка-Кулик. 3,75 д.
Кузнецовъ, Елисѣй Конст. Д. Кривошицево, почт. ст. Курисово, 33,1 дес.
 — Дмитр. Дмитр. Марьяновка, почт. ст. Березовка, 2730,25 дес.
 — Кузьма Ил. М. Александровка, 16,6 дес.
 — Ник. Дмитр. Константиновка, п. ст. Сычавка, 2416,75 дес.
 — Як. Дмитр. Александровка, 24,5 д.
Кузюканъ, Петръ Серг. Д. Терноватая, почт. ст. Овидіополь, 12 дес.
Кузьменко, Андр. Ив. Д. Палиево, почт. ст. Яновка, 20 дес.
 — Артем. Леонт. Севериновка, почт. ст. Севериновка, 19,5 дес.
 — Вас. Леонт. Х. Карлсталь, почт. ст. Мангеймъ, 1,5 д.
 — Гавр. Ив. Д. Палиево, п. ст. Яновка, 5 д.
 — Зин. Степ. Д. Каиры, почт. ст. Курисово, 14,375+14,375 дес.
 — Леон. Макс. Михайловка, 18 дес.
 — Лука. Кубряки, почт. ст. Раснополь, 2 дес.
 — Натал. Павл. Кубряки, п. ст. Раснополь, 10 дес.
 — Павло. Кубряки, почт. ст. Раснополь, 5 дес.
 — Тимоф. Ив. Каиры, почт. ст. Курисово, 16,5 дес.
 — Троф. Ив. Каиры, почт. ст. Курисово, 16,7 дес.
 — Фед. Степ. Каиры, почт. ст. Курисово, 16,75 дес.
 — Оома. Кубряки, почт. ст. Раснополь, 12 дес.
 — Як. Афан. Константиновка, 93,1 д.
Кулашкинъ, Ив. Егор. С. Макаровка, 238,25 дес.

- Куликовскій, Евг. Адольф. Д. Андриановка, почт. ст. Овидіополь, 362,875 дес.
- Оск. Адольф. Д. Андриановка, почт. ст. Овидіополь, 362,875 дес.
- Куликъ, Афан. Гавр. Михайловка, почт. ст. Тилигуль, 30 дес.; Основы, почт. ст. Раснополь, 30 д.
- Захарій. Д. Основы, почт. ст. Раснополь, 3,5 дес.
- Никл. Зинов. Основы, 5,75 д.
- Кумпанъ, Ант. Ив. С. Арнаутское, почт. ст. Ксеніевка, 13,7 дес.
- Ив. Ив. С. Арнаутское, п. ст. Ксеніевка, 13,7 дес.
- Кундертъ, Викт. Фридр. С. Арнаутское, почт. ст. Ксеніевка, 21,25 дес.
- Влад. Иван. С. Арнаутское, почт. ст. Ксеніевка, 24 дес.
- Вольд. Фридр. С. Арнаутское, почт. ст. Ксеніевка, 21,25 дес.
- Ида Фридр. С. Арнаутское, почт. ст. Ксеніевка, 21,25 дес.
- Коист. Пльичъ Арнаутское, 21,25 д.
- Корнелія Фридр. С. Арнаутское, почт. ст. Ксеніевка, 21,25 дес.
- Фридер. Ив. С. Арнаутское, почт. ст. Ксеніевка, 47,5 дес.
- Куницкая, Пелаг. Гурьев. М. Корениха-Николзевка, п. ст. Николаевъ, 268 дес.
- Куницъ, Анна Генрих. Д. Колонтаева (Дошкова), п. ст. Фастерова, 87 д.
- Кунъ, Юг. Мих. Николзевка, почт. ст. Нечаянное, 69 д.
- Франц. Юс. Ковалевка, п. ст. Нов.-Одесса, Херс. у., 3,5 дес.
- Кузнеръ, Анна Юс. Бицилевка, почт. ст. Яновка, 25 д.
- Купперъ, Ант. Иван. Марьяновка, почт. ст. Нечаянное, 238,5 д. X. Бенца, п. ст. Курисово.
- Георгъ Никол. Варваровка, почт. ст. г. Николаевъ, 700 дес.
- Енис. Ант. Гроссъ-Келлергофъ, почт. ст. Нечаянное, 7,125 дес.; Луко-Даниловка, 6,9 дес.
- Петръ Ант. Нов.-Григорьевка, почт. ст. Нечаянное, 57,03 д.
- Фр. Ант. Нов.-Григорьевка, почт. ст. Нечаянное, 25,8 дес.
- Купри, Дав. Афан. Коблево, почт. ст. Тилигуль, 230,4 д.
- Ив. Афан. Марковка, почт. ст. Курисово, 41 дес.
- Ив. Ив. Д. Капитановка, почт. ст. Курисово, 21 дес.
- X. Бенца, почт. ст. Курисово, 8 дес.
- Купперъ, Ив. Савельевъ, Капитановка, 4,5 д.
- Ив. Сем. Бенца, почт. ст. Курисово, 15 дес.
- Мойс. Петров. Бенца, почт. ст. Курисово, 8 дес.
- Сем. Иван. Д. Капитановка, почт. ст. Курисово, 45 дес.
- Сем. Сем. Бенца, почт. ст. Курисово, 23 д.
- Степ. Иван. Бенца, почт. ст. Курисово, 29 д.
- Купрій, Ант. Ив. X. Бенца, почт. ст. Курисово, 25 дес.
- Куща, Вас. Иван. Даниловка, почт. ст. Нечаянное, 36,5 дес.
- Михаилъ Ивянов. Парутино, п. ст. Парутино, 16,9 д.
- Купча, Ак. Кузьм. Даниловка, почт. ст. Нечаянное, 1 дес.
- Купченко, Вас. Иван. Д. Палиево, почт. ст. Яновка, 5 дес.
- Никл. Як. Чубовча, 5,375 д.
- Фед. Ивиз. Д. Палиево, п. ст. Яновка, 5 дес.
- Курашневичъ, Фед. Вла. Д. Елисаветовка (Болгарка), почт. ст. Яновка, 19 дес.
- Фекла Гордѣев. Д. Елисаветовка (Болгарка), п. ст. Яновка, 19,75 дес.
- Курило, Алекс. Семен. Чубовка, почт. ст. г. Николаевъ, 5 дес.
- Вас. Ант. X. Корчинскій, п. ст. Нов. Одесса, 3 дес.
- Вас. Семен. Чубовка, почт. ст. г. Николаевъ, 10,5 д.
- Григ. Ант. X. Корчинскій, почт. ст. Нов. Одесса, 3 дес.
- Григ. Семен. Чубовка, п. ст. г. Николаевъ, 5 дес.
- Дан. Пв. Арнаутское, 1,5 д.
- Дмитр. Семен. Чубовка, п. ст. г. Николаевъ, 5 дес.
- Захар. Семен. Чубовка, п. ст. г. Николаевъ, 5 дес.
- Ив. Семен. Чубовка, почт. ст. г. Николаевъ, 3,5+4 д.
- Никл. Ант. X. Корчинскій, почт. ст. Нов. Одесса, 3 д.
- Пант. Антон. X. Корчинскій, почт. ст. Нов. Одесса, 3 дес.
- Сем. Яковл. Чубовка, почт. ст. г. Николаевъ, 57,5 д.
- Федоръ Семен. Чубовка, почт. ст. г. Николаевъ, 26,75 д.
- Курисъ, Ив. Ив. Д. Курисово-Покровское, почт. ст. Курисово, 9828 дес.
- Любовь Иван. Раснополь, почт. ст. Раснополь, 2989,25 дес.
- Куріать, Вас. Фаддѣев. Севериновка, почт. ст. Севериновка, 18,25 дес.
- Курканъ, Георг. Антон. С. Арнаутское, почт. ст. Ксеніевка, 29,5 дес.
- Курманевичъ, Фед. Васильев. Д. Выгода, п. ст. Мангеймъ, 29,5 д.
- Фекла Гордѣев. Д. Выгода, почт. ст. Мангеймъ, 29,75 д.
- Курполь, Ульяна Степан. Д. Михайловка, п. ст. Яновка, 14,75 дес.
- Курць, Адам. Якубов. Раснополь, почт. ст. Раснополь, 20 дес.; Три-Хаты, почт. ст. Николаевъ, 57 дес.
- Алдр. Никл. Варваровка, 3,2 дес.
- Дав. Яковл. Кубряки, почт. ст. Раснополь, 30 дес.; Раснополь, почт. ст. Раснополь, 30 дес.
- Іоганъ Яковл. Раснополь, п. ст. Раснополь, 20 дес.; Кубряки, почт. ст. Раснополь, 20 дес.
- Фридр. Іоганнов. С. Васильевка, почт. ст. Мангеймъ, 4,25 дес.
- Курячій, Кондрат. Иван. Бузынка, почт. ст. Кодишцево, 25 дес.
- Митроф. Иван. Д. Бузынка, почт. ст. Кодишцево, 30 дес.
- Кутенко, Хар. Як. Нов. Заградовка, 15,1 дес.
- Кутуза, Георг. Петров. X. Чебанка, почт. ст. Кодишцево, 311 дес.
- кутузакъ, Анаст. Петров. Федоровка и Катериновка, 272,5 дес.
- Иван. Дм. Сл.-Сербка, п. ст. Курисово, 59 дес.
- Кутульвасъ, Агрипина Основы, почт. ст. Раснополь, 10 дес.
- Алексій. Основы, почт. ст. Раснополь, 10 дес.
- Вас. Основы, почт. ст. Раснополь, 20 дес.
- Демент. Основы, почт. ст. Раснополь, 5 дес.
- Діонис. Основы, почт. ст. Раснополь, 10 дес.
- Дмитр. Анис. Севериновка, почт. ст. Севериновка, 2,7 д.
- Ив. Основы, почт. ст. Раснополь, 20 дес.
- Кирилл. Основы, почт. ст. Раснополь, 15 дес.
- Мих. Д. Основы, почт. ст. Раснополь, 13,25 дес.
- Онуфр. Ив. Основы, почт. ст. Раснополь, 10 дес.
- Поликарпъ Михайлов. Основы, почт. ст. Раснополь, 6,75 дес.
- Фед. Ник. Богдановка, 37,5 дес.
- Кухаренко, Афан. Семен. М. Севериновка, почт. ст. Севериновка, 21,5 дес.

- Кухаренко, Еф. М. Кубряки, почт. ст. Раснополь, 5 дес.
 — Иван. Семен. Севериновка, почт. ст. Севериновка, 21,3 дес.
 — Ксеноф. Максим. Богдановка, почт. ст. Николаевъ, 2 дес.
 — Матв. Мих. Бенца, почт. ст. Курисово, 12 дес.
 — Мих. Максим. Богдановка, почт. ст. Николаевъ, 7+10 дес.
 — Никл. Степан. Бенца, почт. ст. Курисово, 19 дес.
 — Семень Кузьм. Х. Бенца, почт. ст. Курисово, 12 дес.
 — Семень Семен. Бенца, почт. ст. Курисово, 4 дес.
 — Семень Тимофѣев. Севериновка, почт. ст. Севериновка, 43,125 дес.
 — Симонъ Кузьмичъ. Бенца, почт. ст. Курисово, 12 дес.
 Куцешковъ, Ив. Гаар. Севериновка, почт. ст. Севериновка, 11,4 дес.
 Кученко, Порфир. Трофим. Д. Каиры, почт. ст. Курисово, 12 дес.
 — Як. Трофим. Д. Каиры, п. ст. Курисово, 13 дес.; Х. Ламзаки, почт. ст. Кодиццо, 25 дес.
 Кучеренко, Андр. Михайл. Богдановка, почт. ст. Николаевъ, 13 дес.
 — Ив. Артем. Севериновка, почт. ст. Севериновка, 17 дес.
 — Никл. Фил. Севериновка, 0,75 дес.
 — Тимоф. Сидор. Парутино, почт. ст. Парутино, 27,85 дес.
 — Фед. Мих. Парутино, почт. ст. Парутино, 15,125 дес.
 Кучмей, Андр. Савельев. Булдынка, почт. ст. Кодиццо, 25 дес.
 — Мих. Савельев. Булдынка, почт. ст. Кодиццо, 20 д.
 Куширь, Анс. Петр. Александровка, почт. ст. Кодиццо, 10 дес.
 — Вас. Андр. М. Александровка, почт. ст. Кодиццо, 14,7 дес.
 — Ив. Петр. М. Александровка, почт. ст. Кодиццо, 15,7 дес.
 — Петр. Тимоф. Александровка, 13 дес.
 Кушпиль, Илья Антон. Д. Елисаветовка (Болгарка), почт. ст. Яновка, 71,25 д.
- Л.**
- Лабунский, Вас. Иван. Основы, почт. ст. Раснополь, 8,25 дес.
 — Данилъ. Основы, почт. ст. Раснополь, 50 дес.
 — Ефимъ Степан. Основы, п. ст. Раснополь, 5,5 дес.
- Лабунский, И. Г. Д. Основы, п. ст. Раснополь, 20 дес.
 — Ив. Наум. Д. Основы, почт. ст. Раснополь, 100 дес.
 — Ив. Петров. д. Основы, 2,5 дес.
 — Илар. Петр. Софиевка, п. ст. Березовка, 85 дес.
 — Карлъ Иван. Основы, почт. ст. Раснополь, 4,5 дес.
 — Константи. Петров. Софиевка, почт. ст. Березовка, 464,5 дес.; Викторовка, п. ст. Березовка, 225,25 дес.; Гуляевка, почт. ст. Березовка, 50 дес.; Основы, п. ст. Раснополь, 20 дес.
 — Конст. Петров., Топчилово и Книжевичъ Евдок. Конст. и Наталья Конст. Стадная Балка, почт. ст. Березовка, 30 дес.
 — Максимъ. Основы, почт. ст. Раснополь, 20 дес.
 — Николай Степановичъ Д. Основы, почт. ст. Раснополь, 5+0,5 дес.
 — Никл. Трофим. Марьяновка, почт. ст. Березовка, 15 дес.
 — Пав. Иван. Основы, почт. ст. Раснополь, 15 дес.
 — Прокоф. Иван. Д. Основы, почт. ст. Раснополь, 15 дес.
 — Самсонъ. Д. Основы, почт. ст. Раснополь, 5 дес.
 — Сергій Давид. Основы, п. ст. Раснополь, 10,25 дес.
 — Степ. Д. Основы, почт. ст. Раснополь, 18,05 дес.
 — Тих. Степан. Д. Основы, почт. ст. Раснополь, 5,5 д.
 — Троф. Алимов. Марьяновка, почт. ст. Березовка, 65 д.
 — Трофимъ Николаев. Корениха, почт. ст. Николаевъ, 5,375 дес.
 — Як. Петров. Ташино, почт. ст. Сосницкая, 300+254,25 д.
 — Феодос. Степан. Д. Основы, почт. ст. Раснополь, 8,75+5,5+5 дес.
- Лагода, Матв. Тихон. Севериновка, почт. ст. Севериновка, 22,6 дес.
 — Тих. Лукьян. Севериновка, почт. ст. Севериновка, 9,5 дес.
- Лагута, Дан. Павл. Корениха, почт. ст. Николаевъ, 17,75 дес.
- Ладонский Матв. Тих. Паливо, п. ст. Яновка, 10 дес.
- Лазаренко, Андр. Порфир. Д. Отрадовка, почт. ст. Яновка, 50 дес.
 — Петръ Андр. Х. Карлсталь, почт. ст. Мангеймъ, 25 дес.
 — Порф. С. Васильевка, почт. ст. Мангеймъ, 92,5 дес.
 — Тимоф. Петр. С. Васильевка, почт. ст. Мангеймъ, 100 дес.; Д. Выгода, почт. ст. Мангеймъ, 26 дес.
- Лазарисъ, Алексѣй Владим. С. Арнаутское, почт. ст. Ксенийка, 9 дес.
 Лазарисъ, Влад. Юган. Ксенийка, 0,5 дес.
 Ламзаки, Андр. Дмитр. Д. Капиклевка, почт. ст. Фестеро, 2 дес.
 — Алдра Фед. С. Ташино, п. ст. Сосницкая, 75 дес.
 — Ангел. Иван. Волково, п. ст. Кодиццо, 104 дес.; Варваровка, почт. ст. Кодиццо, почт. ст. Николаевъ, 26,125+35 дес.
 — Ангел. Ив., Ив. Дмитр. Катериновка, почт. ст. Яновка, 166,375 дес.
 — Ангелий и Дмитрій. Ламзаки, почт. ст. Кодиццо, 333,25 дес.
 — Георг. Х. Ламзаки, почт. ст. Кодиццо, 25 д.
 — Григор. Дмитр. Д. Капаклевка, почт. ст. Фестеро, 5,6 дес.
 — Дем. Христофоров. Х. Ламзаки, почт. ст. Кодиццо, 12,5 дес.
 — Дмитр. Варваровка, почт. ст. Яновка, 25 дес.
 — Дмитр. Ангелов. Волково, почт. ст. Кодиццо, 100+25+166,375 дес.
 — Дмитр. и Ив. Никл. Катериновка, почт. ст. Яновка, 78,75 дес.
 — Дмитр. Никл. Ламзаки, п. ст. Кодиццо, 83,5+39,3 дес.
 — Ив. Дмитриев. Д. Каиры, почт. ст. Курисово, 350 д.; Волково, почт. ст. Кодиццо, 196+26,125+11,2 д.
 — Ив. Ив. Х. Ламзаки, почт. ст. Кодиццо, 26,125 дес.
 — Ив. Николаевъ. Х. Ламзаки, почт. ст. Кодиццо, 27,75+39,3 дес.
 — Ив. Хром. Д. Каиры, почт. ст. Курисово, 5 дес.
 — Ив. и Демьян. Христоф. Х. Ламзаки, почт. ст. Кодиццо, 25 дес.
 — Кириль Никл. Б. Заботы, почт. ст. Раснополь, 515 дес.; Сл.-Сербка, почт. ст. Курисово, 83,3 дес.
 — Вѣра и Скарлова, Х. Ламзаки, почт. ст. Кодиццо, 83,3 дес.
 — Леонидъ Андр. Х. Ламзаки, почт. ст. Кодиццо, 166,75 дес.
 — Мих. Никл. Ламзаки, почт. ст. Кодиццо, 27,75 дес.
 — Над. Дмитр. Д. Капаклевка, почт. ст. Фестеро, 0,5+1,05 дес.
 — Никл. Катериновка, почт. ст. Яновка, 26,125 дес.
 — Никл. Петров. Александровка, 4,5 дес.
 — Петръ Никл. Ламзаки, п. ст. Кодиццо, 27,75 дес.

- Ламзаки**, Степ. Георг. Александровка, почт. ст. Кодицково, 770,5 дес.
- Степ. Никл. Парутино, Анчекракъ, почт. ст. Парутино, 300 дес.
- Ландграфъ**, Бальтазаръ Игнат. Х. Гедеримъ, почт. ст. Мангеймъ, 20 дес.
- Игнат. Х. Гедеримъ, почт. ст. Мангеймъ, 28,5 дес.
- Игнат. Иоган. Х. Кагарлыкь, почт. ст. Мангеймъ, 150+50+30 дес.
- Магдал. Юс. Х. Рудневъ, почт. ст. Мангеймъ, 75 дес.
- Эдуардъ Иоган. С. Васильевка, почт. ст. Мангеймъ, 135+99+75 дес.; х. Подымовка, почт. ст. Севериновка, 25 дес.
- Яковъ Юсиф. Х. Рудневъ, почт. ст. Мангеймъ, 75 д.
- Ландейсъ**, Анна Томос. Н. Григорьевка, 4,25 дес.
- Ланенко**, Емельянъ Яковл. Д. Капры, почт. ст. Курисово, 34,063 дес.
- Латухина**, Елиса. Георгиевна. Д. Марьяновка, почт. ст. Кодицково, 350+136,5 дес.
- Лауэръ**, Фридр. Матв. С. Арнаутское, почт. ст. Ксеніевка, 10,75 дес.
- Лаховскій**, Вас. Бенедиктов. Михайловка, почт. ст. Тилигуль, 73,5 дес.
- Лашко**, Вас. Григ. Анджигаль, 100 дес.
- Еф. Григ. Анджигаль, 120 дес.
- Тар. Григ. Анджигаль 100 дес.
- Лебедева**, Фекла Федор. Луко-Давидовка, почт. ст. Нечаянное, 60 дес.
- Ив. Роман. Д. Капитановка, почт. ст. Курисово, 5 дес.
- Левиженко**, Афан. Дм. Александровка, 3 дес.
- Мих. Пв. М. Александровка, 11 дес.
- Левинская**, Камилла Людвиг. Марьяновка, почт. ст. Березовка, 5 дес.
- Левченко**, Влж. Григ. Гуляевка, почт. ст. Березовка, 100 дес.
- Вас. Федор. Гуляевка, п. ст. Березовка, 25,5 дес.
- Фед. Мих. Богдановка, п. ст. Парутино, 11,5 дес.
- Левчукъ**, Фекла Осипов. Терноватая, почт. ст. Новая Одесса, Херс. у., 250 дес.
- Легкій**, Карлъ Андр. С. Короево, 12 дес.
- Ант. Федор. Севериновка, почт. ст. Севериновка, 20,75 дес.
- Ел. Вакулов. Севериновка, почт. ст. Севериновка, 10 д.+10,5 дес.
- Ив. Степан. Севериновка, почтовая ст. Севериновка, 20,375 дес.
- Легкій**, Ив. Фед. Севериновка, почт. ст. Севериновка, 20,5 дес.
- Ик. Людв. Севериновка 8 д.
- Лежненко**, Григор. Васильев. Ковалевка, почт. ст. Нов. Одесса, Херс. уѣз., 10 дес.
- Данилъ Тарасов. Ковалевка, почт. ст. Нов. Одесса, Херс. уѣз., 13 дес.
- Леон. Вас. Ковалевка, п. ст. Нов.-Одесса, Херс. у., 13 дес.
- Лейбгамъ**, Валент. Филип. Ташино, почт. ст. Сосицкая, 25 дес.
- Венделинъ Петров. Д. Янкуловка, почт. ст. Яновка, 35,1 дес.
- Екат. Данил. Ташино, поч. ст. Сосицкая, 8 дес.
- Иог. Филишов. Ташино, п. ст. Сосицкая, 60 дес.
- Юс. Фридр. Янкуловка 2,375 дес.
- Перпетуя Данил. Ташино, почт. ст. Сосицкая 8 д.
- Петръ Севастьян. Д. Бриновка, почт. ст. Яновка, 18,375 дес. Янкуловка, почт. ст. Яновка, 35,1 дес.
- Филиппъ Яковлев. Ташино, почт. ст. Сосицкая, 50 дес.; д. Антоновка, почт. ст. Нечаянное, 31,75 дес.
- Францъ Юсиф. Д. Еремьевка, почт. ст. Фестерово, 48,125 дес.
- Яковъ Филишов. Ташино, почт. ст. Сосицкая, 25 дес.
- Лейбель**, Валент. Севастьян. Дубиновка, п. ст. Тилигуль, 10 дес.
- Дм. Никл. х. Бенца, 2 дес.
- Лейнганъ**, Ант. Антон. Марьяновка, почт. ст. Березовка, 90 дес.
- Лемиска**, Андр. Евстафьев. Бенца, почт. ст. Курисово, 10 дес.
- Дмитр. Федор. Бенца, почт. ст. Курисово, 16+30 дес.
- Мих. Федор. Бенца, почт. ст. Курисово, 11 дес.
- Сем. Евстафьев. Бенца, п. ст. Курисово, 20 дес.
- Филиппъ Евстаф. Бенца, п. ст. Курисово, 10 дес.
- Леонозъ**, Григ. Михайл. Севериновка, почт. ст. Севериновка, 19,5 дес.
- Лесниченко**, Дмитр. Федор. Капитановка, почт. ст. Курисово, 30 дес.
- Летвиненко**, Леонт. Трифон. Златоустрово поле, почт. ст. Кодицково, 14,5 дес.
- Лефи**, Ольга Степан. С. Арнаутское, почт. ст. Ксеніевка, 80 дес.
- Лефи**, Спир. наслѣдн. С. Арнаутское, почт. ст. Ксеніевка, 12 дес.
- Лейнеръ**, Мих. Михайлов. С. Арнаутское, почт. ст. Ксеніевка, 7 дес.
- Лейтеръ** (онъ же Капакли), Ив. Елефтеріен. Д. Капаклиевка, почт. ст. Яновка, 154,75 дес.
- Лещенко**, Дан. Роман. Севериновка, почт. ст. Севериновка, 5,25 дес.
- Троф. Роман. Севериновка, почт. ст. Севериновка, 5,25
- Яковъ Леонт. Севериновка, почт. ст. Севериновка, 5,95 дес.
- Лешинская**, Александра Андр. Севериновка, почт. ст. Севериновка, 22,25 дес.
- Георг. Д. Оградовка, почт. ст. Яновка, 30 дес.
- Либіусъ**, Яковъ. Д. Выгода, почт. ст. Мангеймъ, 50 д.
- Лизаренко**, Петр. Андреев. Х. Карлсталь, почт. ст. Мангеймъ, 25 дес.
- Лизаренко**, Порфир. Андреев. Х. Карлсталь, почт. ст. Мангеймъ, 30,5 дес.
- Линдеманъ**, Иог. Григор. Д. Еремьевка, почт. ст. Фестерово, 24,125 дес.
- Марія Вильг. М. Александровка, 67,9 дес.
- Линенко**, Петръ Денис. Бенца, почт. ст. Курисово, 8 дес.
- Емел. Яковл. С. Капры, п. ст. Курисово, 16,625 дес.
- Максимъ Никит. С. Капры, почт. ст. Курисово, 16,7 д.
- Линскій**, Конст. Терент. Марьяновка, почт. ст. Березовка, 10 дес.
- Петръ Терент. Д. Бишилевка, почт. ст. Фестерово, 8 дес.
- Липенко**, Максимъ Никит. Капры, почт. ст. Курисово, 16,7 дес.
- Ник. Бенед. Кодицково, ст. ст. Кодицково, 0,5 дес.
- Липпъ**, Вильг. Вильгельмов. Марьяновка, почт. ст. Березовка, 50 дес.; д. Антоновка, почт. ст. Нечаянное, 30,75 дес.
- Юс. Вильг. Коблево, почт. ст. Тилигуль, 215,12 дес.
- Францъ Вильгельм. Гарьяновка, почт. ст. Березовка, 10 дес.
- Францъ Мартян. Коблево, почт. ст. Тилигуль, 56,5 д.
- Лирузи**, Никита Иван. С. Арнаутское, почт. ст. Ксеніевка, 11 дес.
- Лисецкій**, Григ. Мойс. Парутино, почт. ст. Парутино, 15,125 дес.
- Иллари. Вас. Богдановка, п. ст. Николаевъ, 4,5 дес.

- Лисовенко, Андр. Васильев. Кодицково, почт. ст. Кодицково, 65,5 дес.
- Вас. Вас. 19,5 дес. Княжев-ка, почт. ст. Курисоно, 19,5 дес.
- Елиза Трофим. Кодиц-во, почт. ст. Кодицково, 4,5 дес.
- Илар. Андреев. Кодиц-во, почт. ст. Кодицково, 48,6 дес.
- Литвак, Ст. Авкс. Н. Загра-довка, 11,125 дес.
- Литвиненко, Анна Констан-Софиевка, почт. ст. Бере-зовка, 90 дес.
- Литвинъ, Ив. Давид. Севери-новка, почт. ст. Севери-новка, 18,25 дес.
- Ив. Иван. Богдановка, п. ст. Николаевъ, 21 дес.
- Игнат. Иван. Богдановка, почт. ст. Николаевъ, 4 дес.
- Исид. Корифев. Севери-новка, почт. ст. Севери-новка, 21,7 дес.
- Филиппъ Давид.; Буць, Трофимъ Иван.; Скрып-никъ, Ал-ий. Д. Ивановка-Пудиковка, почт. ст. Яновка, 99 дес.
- Литвины; Фотил. Филип., Вас. Анастас., Елизавета, Ири-на, Мих., Филип. Проко-пенко; Елена Фил.; Буць, Феодос. Филип., и Шака-лова, Анна Филип., Ива-новка, почт. ст. Яновка, 35 дес.
- Литовченко, Мих. Павл. Ко-дицково, почт. ст. Коди-цково, 10 дес.
- Лихицько, Конст. Алекс. С. Короево, 12 дес.
- Лиховиль, Дем. Макар. Се-вериновка, п. ст. Северинов-ка, 19,5 дес.
- Личевъ, Ив. Маврид. С. Иль-ника, почт. ст. Ильника, 581 дес.
- Никл. Маврид. Ильника, п. ст. Ильника, 1015,5 дес.; д. Михайловка, почт. ст. Яновка, 700,5 дес.
- Личаки, Аф. Ив. Х. Три-Хаты, почт. ст. Николаевъ, 26,5 дес.
- Лиценко, Алдръ Конст. С. Арнаутское, почт. ст. Ксе-ниевка, 1 дес.
- Евд. Марк. С. Арнаутское, почт. ст. Ксениевка, 2,75 д.
- Ив. Конст. С. Арнаутское, почт. ст. Ксениевка, 3,7 д.
- Ив. Никол. Арнаутское п. ст. Ксениевка, 0,25 дес.
- Конст. Конст. С. Арнаут-ское, почт. ст. Ксениевка, 3,7 дес.
- Пантел. Пантел. С. Арна-утское, почт. ст. Ксениев-ка, 14 дес.
- Пант. Дмитр., н-ки. С.
- Арнаутское, почт. ст. Ксе-ниевка, 3 дес.
- Лиценко, С. Х. С. Арнаутское, почт. ст. Ксениевка, 2 дес.
- Логвиновъ, Самс. Захар. Па-рутино, почт. ст. Парутино-14,25 дес.
- Лозбинъ, Григ. Петр. Север-иновка, почт. ст. Севери-новка, 21,625 дес.
- Неофитъ Петр. Северинов-ка, почт. ст. Севериновка, 21,375 дес.
- Петръ Гавр. Севериновка, почт. ст. Севериновка 20,5 дес.
- Тимоф. Петр. Севериновка, п. ст. Севериновка, 20,375 дес.
- Лозингъ, Геяр. Филип. Д. Пале-во, почт. ст. Яновка, 101,063 дес.
- Лозинский, Аф. Павл. С. Ар-наутское, почт. ст. Ксе-ниевка, 4 дес.
- Ив. Карп. Х. Карлсталь, почт. ст. Мангеймъ, 10 дес.
- Ив. Клементьев. с. Арна-утское, почт. ст. Ксениевка, 10,375 дес.
- Лозовский, Григ. Алдр. С. Ар-наутское, почт. ст. Ксе-ниевка, 8,5 дес.
- Григ. Алекс. С. Арнаутское, почт. ст. Ксениевка, 22,75 + 19,36 дес.
- Ив. I Леонт. Х. Карлсталь, почт. ст. Мангеймъ, 10,06 д.
- Ив. II Пант. Х. Карлсталь, почт. ст. Мангеймъ, 15 д.
- Конст. Пантел. Х. Карл-сталь, почт. ст. Мангеймъ, 30 дес.
- Конст. Саввичъ. Х. Карл-сталь, почт. ст. Мангеймъ, 5 дес.
- Монс. Васил. Д. Паливо, почт. ст. Яновка, 10 дес.
- Никл. Алдр. С. Арнаутское, почт. ст. Ксениевка, 10 д.
- Ломейеръ, Алдр. Карл. С. Ар-наутское, п. ст. Ксениевка, 10 дес.
- Алдръ, Христ. и Юл. Карл. Д. Выгода, почт. ст. Ман-геймъ, 7,125 дес.
- Алдр. Як. с. Арнаутское, почт. ст. Ксениевка, 10,125 дес.
- Герм. Карл. С. Арнаутское, почт. ст. Ксениевка, 10 д.
- Герм., Броуръ, Вольдем. Карл. Д. Выгода, почт. ст. Мангеймъ, 7,125 дес.
- Елиз. Карл. С. Арнаутское, почт. ст. Ксениевка, 10 д.
- Юг. Карл. С. Арнаутское, почт. ст. Ксениевка, 19 д.; д. Выгода, почт. ст. Ман-геймъ.
- Карла Ив., н-ки. С. Арнаут-ское, почт. ст. Ксениевка, 59,5 дес.
- Ломейеръ, М. К. С. Арнаутское, почт. ст. Ксениевка, 10 д.
- Эмил. и Дорот. Карл. С. Арнаутское, почт. ст. Ксе-ниевка, 10 дес.; д. Выгода, почт. ст. Мангеймъ, 1,42 дес.
- Як. Юг. с. Арнаутское п. ст. Ксениевка, 1,5 дес.
- Лопанко, Ал-ий Арх. Богдан-овка, почт. ст. Николаевъ, 4 дес.
- Вас. Мих. Александровка, почт. ст. Николаевъ, 10 д.; Богдановка, почт. ст. г. Николаевъ, 10 дес.
- Петръ Зах. Богдановка, п. ст. г. Николаевъ, 4 дес.
- Лопанъ, Вас. Иван. Ново-Озер-ка, почт. ст. Яновка, 48 д.
- Лопатина, Мар. Конст. Х. Же-лезова, почт. ст. Яновка, 500 дес.
- Лопухъ, Андр. Як. Чубовка, почт. ст. г. Николаевъ, 10,5 дес.
- Лоранъ, Альбертъ, н-ки. Попен-гутовка, почт. ст. Нов. Одесса, Херс. у., 12,9 дес.
- Альбрехтъ Филип. Попен-гутовка, почт. ст. Нов. Одесса, Херс. у., 24,25 д.
- Вильг. Никл. С. Гроссъ-Келлергофъ, почт. ст. Не-чаянное, 7 дес.
- Геяр. Юган. Попенгутовка, почт. ст. Нов. Одесса, Хер-сон. у., 68,5 дес.
- Екат. Юсиф. Попенгуто-ва, почт. ст. Нов. Одес-са, Херс. у., 20 дес.
- Юган. Никл. С. Гроссъ-Келлергофъ, почт. ст. Не-чаянное, 7,25 дес.
- Юг. Петр. Терноватая, п. ст. Нов. Одесса, Херс. у., 20 дес.
- Юг. Севаст. Д. Анновка, п. ст. Нечаянное, 110 дес.
- (по мужу Кригеръ), Марг. Попенгутовка, почт. ст. Н. Одесса, Херс. у., 12,9 дес.
- Мих. Юг. Попенгутовка, п. ст. Нов. Одесса, Херс. у., 04,5 дес.
- Мих. Мих. Чубовка, почт. ст. г. Николаевъ, 83,37 д.; Ново-Григорьевка, почт. ст. Нечаянное, 25 дес.
- Моника Никл. С. Гроссъ-Келлергофъ, почт. ст. Не-чаянное, 7 дес.
- Николаусъ. Д. Авдотьевка, почт. ст. Нов. Одесса, Хер. у., 20 дес.
- Никл. Севаст. Ковалевка, почт. ст. Нов. Одесса, Херс. у., 84,5 дес.; Терноватая, почт. ст. Ноа. Одесса, Херс. у., 20 дес.
- Петръ Юган. Терноватая, почт. ст. Нов. Одесса, Херс. у., 16 дес.

- Лоранъ**, Петр. Кард. с. Г. Келлергофъ, почт. ст. Печаянное 72,5 д.
 — Петръ Никл. С. Гроссъ-Келлергофъ, почт. ст. Печаянное, 7,25 дес.
 — Себаст. Никл. С. Гроссъ-Келлергофъ, почт. ст. Печаянное, 91,7 дес.
 — Теод. Никл. С. Гроссъ-Келлергофъ, почт. ст. Печаянное, 7,25 дес.
 — Теод. Николаевка, почт. ст. Печаянное, 50 дес.
- Лоренцъ**, Сем. Вас. Булдынка, почт. ст. Кодиццо, 15 д.
 — Ив. Кондр. Ново-Озерка, почт. ст. Яновка, 96,12 д.; д. Бишлаевка, почт. ст. Фестерово, 40 дес.
 — Юг. Венд. Донцовка почт. ст. Фестерово 13,7 дес.
 — Юг. Кондр. Д. Колонтаевка (Донцовка), почт. ст. Фестерово, 114 дес.
 — Юг., Веберъ, Касп., Шумахеръ, Як. Севериновка, почт. ст. Яновка, 135 дес.
 — Кондр. Д. Бишлаевка, п. ст. Фестерово, 197,25 дес.
 — Кондр. Антон. д. Колонтаевка (Донцовка), почт. ст. Фестерово, 81,125 + 14,97 д.
 — Кондр. Квнт. Д. Колонтаевка, почт. ст. Фестерово, 10,5 дес.
 — Мата. Квнт. Д. Колонтаевка (Донцовка), почт. ст. Фестерово, 10,5 дес.
 — Мих. Юг. Попенутовка, почт. ст. Нов. Одесса, Херс. у., 22 дес.
 — Як. Калистр. Севериновка, почт. ст. Севериновка, 21,5 дес.
- Лубковскій**, Адръ Як. Анчекракъ, почт. ст. Парутино, 15,125 дес.
 — Степ. Степ. Севериновка, п. ст. Севериновка, 26,75 дес.
- Лубиновъ**, Лука Андр. М. Дераклея, почт. ст. Николаевъ, 11,063 дес.
- Лузановъ**, Андр. Ом. Марьяновка, почт. ст. Кодиццо, 573,16 дес.
 — Мих. Ом. Марьяновка, п. ст. Кодиццо, 573,15 дес.
 — Петръ Ом. Марьяновка, почт. ст. Кодиццо, 573,15 дес.
- Лука**, Никл. Епиф. С. Арнаутское, почт. ст. Ксенийка, 224,75 дес.
 — Поликсенія Маргар. С. Арнаутское, почт. ст. Ксенийка, 9 дес.
- Луян**, Нат. Никл., и-ки. С. Арнаутское, почт. ст. Ксенийка, 52 дес.
 — Эпим. Фед., и-ки. С. Арнаутское, почт. ст. Ксенийка, 22 дес.
- Лукьяненко**, Адръ Витал. М. Севериновка, почт. ст. Севериновка, 22,125 дес.
- Лукьяновъ**, Тимоф. Софьевка, почт. ст. Березовка, 8,5 д.
 — Троф. Игн. Катеринодаровна почт. ст. Маяки 10,125 дес.
- Лупуловъ**, Коист. Степ. Д. Константинодаровка, почт. ст. Маяки, 250 д.; д. Добржаны, почт. ст. Маяки, 88,5 дес.
 — Пав. Спирид. Д. Эксарева, почт. ст. Маяки, 106,5 дес.
- Лутцъ**, Адамъ Як. Благодатная, почт. ст. Кодиццо, 233 дес.
 — Як. Як. I Благодатная, п. ст. Кодиццо, 485 дес.
 — Як. Як. II Благодатная, п. ст. Кодиццо, 182 дес.
- Луценко**, Филип. Влад. П. Королевъ, 20,9 дес.
- Луцкевичъ**, Ир. Никл. Кубряки, почт. ст. Раснополь, 4 дес.
 — Климъ. Кубряки, почт. ст. Раснополь, 12 дес.
 — Сам. Клим. Кубряки, почт. ст. Раснополь, 3 дес.
- Луцъ**, Анна Петр. Д. Еремьевка, почт. ст. Фестерово, 24 дес.
 — Карпъ Карп. Раснополь, п. ст. Раснополь, 100 дес.
- Луцьяннъ**, Ив. Митр. Коблево, почт. ст. Тилигуль, 8 дес.
 — Феод. Як. Коблево, почт. ст. Тилигуль, 65 дес.
- Лысакъ**, Андр. Петр. Севериновка, почт. ст. Севериновка, 15,25 дес.
 — Герас. Петр. Севериновка, почт. ст. Севериновка, 14,5 дес.
 — Ефр. Петр. Севериновка, п. ст. Севериновка, 15,25 дес.
 — Никод. Ив. Севериновка п. ст. Севериновка 3,125 дес.
 — Пав. Данил. Х. Ильинка, 10,875 дес.
- Лысогоръ**, Дан. Сам. Пос. Королевъ, 17,5 дес.
 — Федоръ (онъ-же Леснт.) Самойл. Пос. Королевъ, 16,875 дес.
- Лычакъ**, Ив. Ант. Севериновка, почт. ст. Севериновка, 13,7 дес.
 — Матр. Петр. Севериновка, почт. ст. Севериновка, 15,5 дес.
 — Петръ Андр. Севериновка, почт. ст. Севериновка, 13,7 дес.
- Лычко**, Арс. Сем. Даниловка, почт. ст. Печаянное, 24 д.
 — Петр. Ильичъ Терноватая почт. ст. Нов.-Одесса 3,5 д.
- Лѣян**, Вѣд. Мин. Землед. и Госуд. имущ. при селеняхъ, 7555,95 дес.
- Любашовичъ**, Адръ Спирид. Сл.-Сербка, почт. ст. Курисово, 148 дес.
- Любенко**, Юст. Ив. Терноватая, почт. ст. Н. Одесса, Херс. у., 85 дес.
 — Корн. Никиф. Ковалевка, п. ст. Нов. Одесса, Херс. у., 15 дес.
- Любинъ**, Ив. Филон. Ковалевка, почт. ст. Н. Одесса, Херс. у., 50 дес.
- Любченко**, Мокр. Влад. Д. Христиановка, почт. ст. Яновка, 5 дес.
- Люльченко**, Мих. Ив. Капры, почт. ст. Курисово, 15,7 д.
- Люцъ**, Адамъ Мих. Раснополь, почт. ст. Раснополь, 15 дес.
 — Анна Юс. Еремьевка, почт. ст. Фестерово,
 — Готл. Адм. Викторэва, почт. ст. Березовка, 60 д.
 — Ив. Иван. Д. Васильевка, п. ст. Яновка, 50 дес.
 — Юг. Георг. Д. Еремьевка, почт. ст. Фестерово, 48,125 дес.
 — Юсифъ (старшій) Д. Еремьевка, почт. ст. Фестерово, 96,375 дес.
 — Карлъ Карл. I Кубряки, п. ст. Раснополь, 40
 — Карлъ Карл. II Кубряки, почт. ст. Раснополь, 20 д.
 — Як. Мих. Раснополь, почт. ст. Раснополь 7
Ляхова (урожд. Бутокъ), Ал. Наз. Ковалевка, 14,9 д.
Ляховъ, Ив. Ал.-Бев., и-ки. Ковалевка, почт. ст. Нов. Одесса, Херс. в., 47,5 п.
- Ляшевскій**, Ал.-Ив. Мих. Д. Капры, почт. ст. Курисово, 40 дес.; х. Ламзакки, почт. ст. Кодиццо, 35 дес.; Красногорка, почт. ст. Кодиццо, 25 дес.
 — Анис. Мих. Х. Ламзакки, п. ст. Кодиццо, 10 дес.; х. Капры, почт. ст. Курисово, 10 дес.
 — Вас. Ал.-Бев. М. Севериновка, почт. ст. Севериновка, 17 дес.; х. Ламзакки, почт. ст. Кодиццо, 10 д.
 — Мих. Петр. Д. Капры, п. ст. Курисово, 3 дес.
 — Онис. Мих. М. Севериновка, почт. ст. Севериновка, 16,25 дес.; х. Ламзакки, п. ст. Кодиццо, 20,05 д.
 — Пав. Мих. Х. Ламзакки, п. ст. Кодиццо, 35 д.; Капры, почт. ст. Курисово, 25 д. Красногорка, почт. ст. Кодиццо, 10 д.
 — Фил. Мих. Д. Капры, почт. ст. Курисово, 20 дес.; х. Ламзакки, почт. ст. Кодиццо, 20 дес.
 — Фрид. Мих. с. Арнаутское, почт. ст. Ксенийка, 12,5 д.

- Ляшенко, Анна С. Арнаутское, почт. ст. Ксеніевка, 10,25 дес.
- Дмитр. Серг. Коблево, п. ст. Тилигуль, 323,25 д.
- Варвара Вас. Кубряки, п. ст. Раснополь, 5 дес.
- Фед. Авак. Н. Мъшанка, 13,5 дес.
- Ляшковъ, Вас. Прох. С. Арнаутское, почт. ст. Ксеніевка, 12,5 дес.
- М.**
- Мавродимакн, Дмитр. Никол. С. Арнаутское, почт. ст. Ксеніевка, 19,5 дес.
- Магдычъ, Сивва Иван. Сычавка, почт. ст. 13,4 д.
- Мазный, Ив. Елисѣев. Д. Михайловка, почт. ст. Яновка, 5 дес.
- Мазуренко, Григ. Емельян. Севериновка, почт. ст. Севериновка, 17 дес.; х. Ламзакн, почт. ст. Кодицково, 0,5 дес.
- Мазуръ, Ал-ѣй Самс. Чубовка, почт. ст. г. Николаевъ, 35,2 д.
- Фед. Самс. Дубовка, почт. ст. г. Николаевъ, 25,3 д.
- Фед. Алекс., и Юс. Самсоновы, Пантел., Юс. и Юг. Юган. Чубовка, почт. ст. г. Николаевъ, 26,0 д.
- Майдаченко, Назар. Павл. Канры, почт. ст. Курисово, 16,75 д.
- Майеръ, Ал. Бернанд. Д. Николаевка, почт. ст. Кодицково, 83 дес.
- Генр. Викент. С. Арнаутское, п. ст. Ксеніевка, 18,75 д.
- Георг. Мих. С. Благодарное, почт. ст. Кодицково, 85 дес.
- Екатер. Юс. Д. Николаевка, почт. ст. Кодицково, 87 дес.
- (урожд. Ваймеръ), Елена Ив. С. Арнаутское, почт. ст. Ксеніевка, 134,5 дес.
- Юг. Беригар. Д. Николаевка, почт. ст. Кодицково, 83 дес.
- Юс. Юсиф. Д. Николаевка, почт. ст. Кодицково, 50,5 дес.
- Як. Викент. С. Арнаутское, почт. ст. Ксеніевка, 45 д.
- Як. Вендл. С. Арнаутское, почт. ст. Ксеніевка, 20 дес.
- Майстренко, Анна Степ. Кубряки, почт. ст. Раснополь, 3,5 дес.
- Григ. Степан. Кубряки, п. ст. Раснополь, 6,5 д.
- Илья Степ. Кубряки, почт. ст. Раснополь, 5,5 дес.
- Мих. Троф. Кубряки, почт. ст. Раснополь, 5 дес.
- Майстренко, М. С. Кубряки. п. ст. Раснополь, 14+5,3 дес.
- Никл. Степ. Кубряки, почт. ст. Раснополь, 3,2 д.
- Сем. Степан. Кубряки, п. ст. Раснополь, 5,5+3+1 дес.
- Степ. Сазон. Кубряки, п. ст. Раснополь, 6 дес.
- Тот. Яковл. Кубряки, почт. ст. Раснополь, 6,875 дес.
- Герент. Степ. Кубряки, п. ст. Раснополь, 5,5 дес.
- Троф. Кубряки, почт. ст. Раснополь, 22 дес.; Б. Заботы, почт. ст. Раснополь, 13,12 дес.
- Фед. Васильев. Д. Палиєво, почт. ст. Яновка, 15 дес.
- Фед. Ефим. Куряки, почт. ст. Раснополь, 36 дес.
- Майхель, Вал. Як. с. Гроссъ-Келлергофъ, почт. ст. Нечаянное, 12, 25 д.
- Фрид. Як. с. Гроссъ-Келлергофъ, почт. ст. Нечаянное, 12,5 д.
- Макаренко, Андр. Михайл. Х. Карлсталь, почт. ст. Мангеймъ, 320 д.
- Вас. Иван. Отрадовка, п. ст. Яновка, 20 дес.
- Григ. Кузьмичъ. Д. Отрадовка, почт. ст. Яновка, 70 дес.; д. Палиєво, почт. ст. Яновка, 40 д.; х. Карлсталь, почт. ст. Мангеймъ, 20 д.
- Ив. Кузьмичъ. д. Отрадовка, почт. ст. Яновка, 25 д.
- Ксенія Георг. Х. Карлсталь, почт. ст. Мангеймъ, 30 д.
- Фед. Анарева. Х. Карлсталь, почт. ст. Мангеймъ, 29,75 д.
- Макаровъ, Демьянъ и Дымо, Анаст. Поповъ, почт. ст. Кодицково, 40,75 дес.
- Малакова, Акулина. Журовка-Пятихатка, почт. ст. Нечаянное, 13,5 дес.
- Малаховская, Леонид. Лонг. Д. Елисаветовка (Болгарка), почт. ст. Яновка, 1938 дес.
- Людмила Ричард. С. Александровка, почт. ст. Кодицково, 1530,25 дес.
- Малаховскій, Мелит. Ричард. Д. Алтестово, почт. ст. Яновка, 1553 д.
- Сотерь Ричард. С. Алтестово, почт. ст. Яновка, 1553 д.
- Станисл. Эдуард. С. Александровка, почт. ст. Кодицково, 1198,5 дес.
- Фалдей Эдуард. С. Александровка, почт. ст. Кодицково, 1388,5 дес.
- Малашевская, Евг. Гавр. Терноватая, почт. ст. Новля Одесса, Херс. уѣзда, 100 дес.
- Малая, Ефрос. Ив. Салоники, почт. ст. г. Николаевъ, 7,75 дес.
- Ольга Карл. Салоники, п. ст. г. Николаевъ, 7,75 дес.
- Пелагея Ив. Салоники, п. ст. г. Николаевъ, 7,75 дес.
- Малина, Илья Ив. Анчекракъ, почт. ст. Пуритино, 15,125 дес.
- Малицкій, Ааксент. Сидор. Севериновка, почт. ст. Севериновка, 17 дес.
- Ив. Троф. с. Александровка, 5 д.
- Илья Сидор. Севериновка, почт. ст. Севериновка, 17 дес.
- Маловиченко, Триф. Мойс. Д. Христиановка, почт. станиц. Яновка, 50 дес.; д. Михайловка, почт. ст. Яновка, 25 дес.
- Малый, Конст. Иван. Салоники, почт. ст. г. Николаевъ, 8 дес.
- Осипъ Иван. Салоники, п. ст. г. Николаевъ, 8 дес.
- Мальшевъ, Андрей Антон. Сл.-Сербка, почт. ст. Курисово, 8,5 дес.
- Мих. Антон. Сл.-Сербка, почт. ст. Курисово, 8,5 д.
- Осипъ Антон. Сл.-Сербка, почт. ст. Курисово, 8,5 д.
- Семень Антон. Сл.-Сербка, почт. ст. Курисово, 8,5 д.
- Мальшъ, Ив. Васильев. Д. Капитановка, почт. ст. Курисово, 36,5 дес.
- Никл. Васильев. Канры, п. ст. Курисово, 77 дес.; Капитановка, почт. ст. Курисово, 20 дес.; Сл.-Сербка, почт. ст. Курисово, 6 дес.
- Троф. Никл. Сл.-Сербка, почт. ст. Курисово, 3 дес.
- Мальзамъ, Юс. Юс. С. Арнаутское, почт. ст. Ксеніевка, 6 дес.
- Эмилія Иван. С. Арнаутское, почт. ст. Ксеніевка, 4 дес.
- Як. Христ. с. Александровка, почт. ст. Ксеніевка, 3,25 дес.
- Малюта. Фед. Зиновьев. Д. Бульдика, почт. станиц. Кодицково, 6 дес.
- Мандевъ, Васил. Иван. Катериновка, почт. ст. Яновка, 2,25 дес.
- Мандриксъ, Тат. Мартын. Д. Сазоновка, п. ст. Севериновка, 24 дес.
- Фед. Иван. Севериновка, почт. станица Севериновка, 15,5 дес.
- Манжуль, Прокоф. Иван. Коблево, почт. ст. Тилигуль, 20 дес.
- Маранго, Ирина Георг. С. Арнаутское, почт. ст. Ксеніевка, 29 дес.

- Мардарь, Сав. Федор. Марьяновка, почт. ст. Березовка, 7 дес.
- Мардианъ, Юганий Георг. Д. Еремьевка, почт. ст. Фестероно, 30,875 дес.
- Марія Д. Еремьевка, почт. ст. Фестероно, 4,27 дес.
- Ремниусъ, Юган. и Гегеле, Лоренцъ Антон. Д. Катериновка (Соколовка), и ст. Яновка, 164,5 дес.
- Теод. Д. Еремьевка, почт. ст. Фестероно, 23,45 дес.
- Фед. Юган. Д. Еремьевка, почт. ст. Фестероно, 109 дес.
- Як. Юг. Д. Еремьевка, п. ст. Фестероно, 87,15 дес.
- Мареничъ, Алдръ Иван. и Марья Влад. Х. Мареничъ (Стадная Балка), почт. ст. Березовка, 155,25 дес.
- Евг. Михайл. Х. Мареничъ (Стадная Балка), почт. ст. Березовка, 25 дес.
- Маричъ, Титъ Матвѣев. Богдановка, м. Дераклея и р. Бугъ, почт. ст. Парутино, 23,25 дес.
- Фед. Матвѣев. Богдановка, м. Дераклея, и р. Бугъ, п. ст. Парутино, 17 дес.
- Маріеко, Ив. Фед. Д. Палиево, почт. ст. Яновка, 10 д.
- Марквартъ, Георг. Георг. Любополь, почт. ст. Кодишиново, 11,3 дес.
- Юс. Георг. Любополь, п. ст. Кодишиново, 15,1 дес.
- Елизавета Георг. Бринюка, почт. ст. Яновка, 25,5 дес.
- Маріана и Георгъ. Бринюка, почт. ст. Яновка, 25 дес.
- Марковецкій, Ив. Демьян. Богдановка, м. Дераклея и р. Бугъ, почт. ст. Парутино, 11,5 дес.
- Марковничковъ, Игнат. Антон. Севериновка, почт. ст. Севериновка, 17,75 дес.
- Марковскій, Степ. Митроф. Кобурга, почт. ст. Парутино, 22,5 дес.
- Марковъ, Лука Егор. Сычавка, 13,375 дес.
- Марореспуло, Пав. Степ. Добрая Надежда, почт. ст. Раснополь, 50 дес.
- Мартьяченко, Ив. Вас. Богдановка, почт. ст. Николаевъ, 5 дес.
- Мартыничъ, Георг. Георг. Любополь, почт. ст. Кодишиново, 11,3 дес.
- Мартынь, Алдръ Томас. Авдотьевка, почт. ст. Нов. Одесса, Херс. уѣз., 36,8 дес.
- Андр. Емельян. Севериновка, почт. ст. Севериновка, 21,7 дес.
- Андр. Юсиф. Х. Три-Хаты, почт. ст. г. Николаевъ, 217,3 дес.
- Мартынь, Варв. Феодор. Ковалевка, п. ст. Нов. Одесса, Херс. уѣз., 7,2 дес.
- Юг. Томас. Авдотьевка, п. ст. Нов. Одесса, Херс. уѣз., 56,62+17,25 дес.; Попенгутовка, почт. ст. Нов. Одесса, Херс. у., 306,51 дес.
- Юс. Томас. Авдотьевка, п. ст. Нов. Одесса, Херс. уѣз., 36,5+25 дес.
- Мих. Юс. Авдотьевка, п. ст. Нов. Одесса, Херс. у., 157,8 дес.
- Роза Юсифовна Ковалевка, п. ст. Нов. Одесса, Херс. уѣз., 3,5 дес.
- Як. Томас. Х. Три-Хаты, п. ст. г. Николаевъ, 1180 д.; Авдотьевка, почт. ст. Нов. Одесса, Херс. в., 51,5 дес.
- Теод. Юс. Х. Три-Хаты, п. ст. г. Николаевъ, 170 дес.; Авдотьевка, почт. ст. Нов. Одесса, Херс. уѣз., 36,6 дес.; Ковалевка, п. ст. Нов. Одесса, Херс. у., 41,05 д.
- Як. Том. Ковалевка, почт. ст. Нов. Одесса, 20 дес.
- Мартыны: Яковъ, Юс. и Алдр. Томасовы, Фед. Андреев. и Мих. Юс. Ковалевка, п. ст. Нов. Одесса, Херс. уѣз., 150 дес.
- Марушукъ, Леонт. Ник. Анчекракъ, почт. ст. Парутино, 16,5 дес.
- Фед. Ник. Анчекракъ, п. ст. Парутино, 14,5 дес.
- Марцева, Нат. Ильинич. Х. Карлсталь, почт. ст. Мангеймъ, 25 дес.; д. Добрянны, почт. ст. Маяки, 15 дес.
- Марциненко, Филиппъ Алекс. Севериновка, почт. ст. Севериновка, 23 дес.
- Марченко, Григ. Михайл. Кодишиново, почт. ст. Кодишиново, 12,25 дес.
- Петръ Гавр. Севериновка, почт. ст. Севериновка, 12 дес.
- Сам. Григ. Д. Елисаветовка (Болгарка), почт. ст. Яновка, 14 дес.
- Федоръ Григ. Ковалевка, почт. ст. Нов. Одесса, Херс. уѣз., 7 дес.
- Христ. Фед. Каролина-Бугазъ, почт. ст. Овидіополь, 3 дес.
- Маслаковецъ, Никл. Петров. Каролина-Бугазъ, почт. ст. Овидіополь, 1,5 дес.
- Петръ Ал-вев. Каролина-Бугазъ, почт. ст. Овидіополь, 1,5 дес.
- Мастель, Екатерина Иван. Д. Николаевка, почт. ст. Кодишиново, 98 дес.
- Масъ, Владим. Орест., бар. М. Варваровка, почт. ст. Николаевъ, 98,75 дес.
- Маташъ, Констант. Иван. Бенца, почт. ст. Курисово, 20 дес.
- Матвѣевъ, Алдръ Мих. Парутино, почт. ст. Парутино, 16,875 дес.
- Серг. Мих. Парутино, п. ст. Парутино, 16,5 дес.
- Федотъ Михайл. Богдановка, почт. ст. Парутино, 11 дес.
- Матвѣенко, Натал. Семен. Севериновка, почт. ст. Севериновка, 21,5 дес.
- Матвѣичукъ, Влад. Михайл. С. Ильинка, почт. ст. Ильинка, 15,75 дес.
- Матери, Францъ. Д. Анновка, почт. ст. Мечаянное, 24,5 дес.
- Фридр. Д. Анновка, ст. Мечаянное, 2,4 дес.
- Матросъ, Алдр. Эмман. Марьяновка, почт. ст. Маяки, 10 дес.
- Матузенко, Григ. Лаврент. Златоустово поле, почт. ст. Кодишиново, 14,5 дес.
- Матянь, Констант. Иван. Х. Бенца, почт. ст. Курисово, 20 дес.
- Сем. Михайл. Д. Капры, почт. ст. Курисово, 16,75 д.
- Матяръ, Алексѣй Констант. Бенца, почт. ст. Курисово, 5 дес.
- Данилъ Иван. Бенца, почт. ст. Курисово, 9 дес.
- Матв. Григорьев. Бенца, почт. ст. Курисово, 10 дес.
- Праск. Кондр. Бенца, почт. ст. Курисово, 4 дес.
- Маханьковская, Елена Ильинич. Лукьяновка, 42 дес.
- Маценко, Марія Михайл. Д. Христиановка, почт. ст. Яновка, 5 дес.
- Мацонинъ, Сид. Ильичъ, С. Парутино, почт. ст. Парутино, 15,2 дес.
- Мачулка, Вас. Михайл. Д. Михайловка, почт. ст. Яновка, 40 дес.
- Влад. Вас. Марьяновка, и ст. Маяки, 15 дес.
- Данилъ Михайл. Д. Бицилевка, почт. ст. Фестероно, 15,125 дес.
- Ив. Михайл. Д. Михайловка, почт. ст. Яновка, 25 д.; д. Палиево, почт. ст. Яновка, 30 дес.
- Игнатъ Михайл. Д. Бицилевка, почт. ст. Фестероно, 25,15 дес.
- Клим. Мих. Христиановка, почт. ст. Яновка, 30 дес.
- Маркъ Михайл. Д. Бицилевка, почт. ст. Фестероно, 33,3 дес.
- Матвѣй Франц. Марьяновка, почт. ст. Маяки, 2,5 дес.

- Мачулка, Мих. Кир. Д. Михайловка, почт. ст. Яновка, 25 дес.; д. Христиановка, почт. ст. Яновка, 15 дес.
- Петръ Вас. Марьяновка, почт. ст. Маяки, 15 дес.
- Мачульченко, Дарья Иван. С. Васильевка, почт. ст. Мангеймъ, 2,5 дес.
- Ксенія Антип. Д. Бицилевка, почт. ст. Фестерово, 25,15 дес.
- Машинъ, Афан. Савельев. Федоровка, почт. ст. Яновка, 90 дес.
- Машгелъ, Гавр. Гаврил. Д. Колонтаевка (Донцовка), почт. ст. Фестерово, 31 д.
- Машенко, Ив. Михайл. Севериновка, почт. ст. Севериновка, 17,75 дес.
- Степ. Антон. Д. Отрадовка, почт. ст. Яновка, 15 д.
- Машуренко, Григ. Мирон. Д. Бицилевка, почт. ст. Фестерово, 10,1 дес.
- Маякское город. общ. Маяки, 3690 дес.
- Мелбюсъ, Елисавет. Карл. Х. Карлсталь, почт. ст. Мангеймъ, 9,9 дес.
- Як. Иван. Х. Карлсталь, ч. ст. Мангеймъ, 55 дес.
- Мединский, Акимъ Иван. Севериновка, почт. ст. Севериновка, 19 дес.
- Ив. Никит. Севериновка, почт. ст. Севериновка, 19 дес.
- Ив. Никл. Севериновка, п. ст. Севериновка, 25,25 д.
- Идлар. Никит. Севериновка, почт. ст. Севериновка, 19 дес.
- Мих. Никит. Севериновка, почт. ст. Севериновка, 19,5 дес.
- Никита Иван. Севериновка, почт. ст. Севериновка, 21,5 дес.
- Пав. Акимов. Севериновка, почт. ст. Севериновка, 19,25 дес.
- Петръ Дмитр. Севериновка, почт. ст. Севериновка, 19 дес.
- Филиппъ Иван. Севериновка, почт. ст. Севериновка, 19,25 дес.
- Яковъ Никит. Севериновка, почт. ст. Севериновка, 19 дес.
- Мееръ, Бернг. Франц. Андреевка, почт. ст. Нов. Одесса, Херс. уѣз., 105 дес.
- Мей, Юліанъ Адольф. М. Дераклея, почт. ст. Николаевъ, 16,675 дес.
- Як. Фридр. Коблево, почт. ст. Тилигуль, 3,25 дес.
- Мейеръ, Георг. Михайл. Благодатное, почт. ст. Кодицково, 85 дес.
- Мейеръ, I. П. X. Три-Хаты, п. ст. Николаевъ, 20 дес.
- Юг. Христ. Коблево, почт. ст. Тилигуль, 46,75 дес.
- Мейхель, Сусанна Франц. Луко-Даниловка, почт. ст. Нечаянное, 0,3 дес.
- Меклеръ, Варв. Сем. Луко-Даниловка, почт. ст. Нечаянное, 4,16 дес.
- Георгъ Якова. Луко-Даниловка, почт. ст. Нечаянное, 30 дес.
- Юган. Юсеф. Кл. Келлергофъ, почт. ст. Нечаянное, 48,25 дес.
- Юг. Карл. Кл. Келлергофъ, почт. ст. Нечаянное, 4,82 дес.
- Юг. Яковл. Д. Анновка, ч. ст. Нечаянное, 115,5+334,5 дес.
- Юганъ Яковлевичъ Николаевка, почт. ст. Нечаянное, 195,9 дес.
- Фридр. Иван. Мал. Александровка, почт. ст. Нечаянное, 57,75 дес.
- Эразмъ, Кл. Келлергофъ, почт. ст. Нечаянное, 9,825 дес.
- Як. Луко-Даниловка, почт. ст. Нечаянное, 8,625 дес.
- Мельгафъ, Андр. Христоф. Д. Богдановка, почт. ст. Яновка, 359 дес.
- Мельникъ, Игнат. Раціон. Парутино, почт. ст. Парутино, 17,25 дес.
- Леонт. Калли. Парутино, почт. ст. Парутино, 36,9 д.
- Михайлъ Вас. Севериновка, почт. ст. Севериновка, 18,5 дес.
- Фед. Семен. Парутино, п. ст. Парутино, 14,25 дес.
- Як. Митроф. Парутино, п. ст. Парутино, 37 дес.
- Мельниченко, Анна. Александровка, почт. ст. Ксеніевка, 15 дес.
- Вас. Трофим. Марковка, п. ст. Нечаянное, 47 дес.
- Григ. Семен. Д. Бицилевка, почт. ст. Фестерово, 20 дес.
- Гурій Тимофѣев. Богдановка, м. Дераклея и р. Бугъ, п. ст. Парутино, 11,5 дес.
- Никита Тимоф. М. Дераклея, почт. ст. Николаевъ, 11,063 дес.
- Мельничукъ, Дмитр. Іустин. Севериновка, почт. ст. Севериновка, 13,8 дес.
- Ив. Ив. Севериновка, п. ст. Севериновка, 15,5 дес.
- Кириаль Иван. Севериновка, почт. ст. Севериновка, 15,25 дес.
- Макарь Ив. м. Севериновка, почт. ст. Севериновка, 3,25 дес.
- Мих. Вас. Севериновка, п. ст. Севериновка, 18,8 дес.
- Мельничукъ, М. Д. М. Севериновка, почт. ст. Севериновка, 16,5 дес.
- Менгесъ, Юг. Яковл. Коблево, почт. ст. Тилигуль, 46,75 д.
- Мердіанъ, Антон. Юсеф. Ташино, почт. ст. Сосникая, 30 дес.
- Мереръ, Петръ Юган. Кубрики, почт. ст. Раснополь, 20 дес.
- Мернедайль, Дмитр. Васильев. Ковалевка, почт. ст. Нов. Одесса, Херс. уѣз., 15 д.
- Мерклеръ, Фридр. Юган. М. Александровка, 57,75 дес.
- Мерклингеръ, Варв. Сев. С. Арнаутское, почт. ст. Ксеніевка, 10 дес.
- Юс. Юсеф. С. Арнаутское, почт. ст. Ксеніевка, 6 дес.
- Мерклингеръ, Себаст. Осип. С. Арнаутское, почт. ст. Ксеніевка, 4 дес.
- Тереза Юг. С. Арнаутское, почт. ст. Ксеніевка, 42 д.
- Меркъ, Генр. Христ. Д. Викторовка, почт. ст. Яновка, 2,375 дес.
- Юг. Юг. Д. Николаевка, п. ст. Кодицково, 50,5 дес.
- Юг. Христ. Д. Викторовка, почт. ст. Яновка, 2,375 дес.
- Магдалина. Д. Викторовка, почт. ст. Яновка, 40 дес.
- Марг. Юс. Д. Николаевка, почт. ст. Кодицково, 30 д.
- Христ. Христ. Д. Николаевка, почт. ст. Кодицково, 80 дес.; д. Викторовка, п. ст. Яновка, 237 дес.
- Мерненко, Ив. Зах. Д. Паліево, почт. ст. Яновка, 10 дес.
- Меслеръ, Ант. Матіас. Салоники, почт. ст. г. Николаевъ, 41,375 дес.
- Мат. Юг. Салоники, почт. ст. г. Николаевъ, 228,6 д.
- Меснеръ Юг. Дан. х. Карлсталь, почт. ст. Мангеймъ, 3,2 дес.
- Мессеръ, Андреасъ. Николаевка, п. ст. Нечаянное, 190 дес.
- Ант. Валент. X. Три-Хаты, п. ст. г. Николаевъ, 40 дес.
- Вал. Ант. X. Три-Хаты, п. ст. Николаевъ, 10 дес.
- Метелица, Тер. Евдок. Д. Отрадовка, почт. ст. Яновка, 80 дес.
- Метречко, Сем. X. Карлсталь, почт. ст. Мангеймъ, 28 дес.
- Лука Акимов. Михайловка, почт. ст. Тилигуль, 80 дес.
- Плат. Лук. Мухавловка, почт. ст. Тилигуль, 10 дес.
- Миколайчукъ, Троф. Фед. Д. Паліево, почт. ст. Яновка, 10 дес.
- Миколюкъ, Евд. Ковдр. Д. Христиановка, почт. ст. Яновка, 7,15 дес.

Миколюкъ, Еф. Вас. Д. Хри-
стиановка, почт. ст. Яновка,
32,15 д.
— Фед. Ив. д. Христиановка п.
ст. Яновка 7,15 дес.
Миксъ, Фр. Христ. Коблево,
почт. ст. Тилигуль, 200 с.
Милиновичъ, Пелаг. Фед. Сл.-
Сербка, почт. ст. Курисово,
28,875 дес.
Миллеръ, Ант. Юг. Аньенталь,
10 дес.
— Ант. Каспер. Благодатное,
почт. ст. Кодицково, 30 д.
— Валент. Ант. Николаевка,
почт. ст. Кодицково, 50,5
дес.
— Вильг. Як. Д. Николаевка,
почт. ст. Кодицково, 50,5
дес.
— Георг. Юс. Д. Колонтаев-
ка (Донцовка), почт. ст.
Фестерово, 4,063 дес.
— Григ. Д. Николаевка, п.
ст. Кодицково, 101 дес.
— Готл. Ант. Аньенталь, 9,9 д.
— Дан. Фридр. Яноволь, п.
ст. Тилигуль, 416 дес.
— Юг. Иги. Х. Гедеримъ, п.
ст. Мангеймъ, 469 дес.; д.
Викторовка, почт. ст. Янов-
ка, 10 дес.
— Юс. Юс. Д. Колонтаевка
(Донцовка), почт. ст. Фе-
стерово, 4,063 дес.
— Касперъ Юс. Д. Колонтаев-
ка (Донцовка), почт. ст.
Фестерово, 4,063 дес.
— Ломбертъ, Биглеръ, Карлъ,
Келлеръ Семен., Юг. Спир-
но-Озерка, почт. ст. Яновка,
216,25 дес.
— Петръ Франц. Марьяновка,
почт. ст. Березовка, 130 д.
— Тер. Ант. Х. Кагарлыкъ, п.
ст. Мангеймъ, 27,25 дес.
— Францъ Генр. Л. Никола-
евка, почт. ст. Кодицково,
10 дес.; д. Колонтаевка, п.
ст. Фестерово, 4,7 дес.
— Христ. Христ. Николаевка,
почт. ст. Нечаянное, 334,625
дес.
Милова, Анна Журовка-Пяти-
хатка, почт. ст. Нечаянное,
135 дес.
Мильчукій, Андр. Дмитр.
Терноватая, п. ст. Нов.-
Одесса, Херс. уѣзда, 14
дес.
— Андр. Дм. Марьяновка почт.
ст. Березовка 6,25 дес.
— Меф. Бенед. Ковалевка,
почт. ст. Нов.-Одесса, Херс.
уѣзда, 10 дес.
Милокевичъ, Ад. Домини.
Севериновка, почт. ст. Се-
вериновка, 34 дес.
Минхъ, Юг. Юг. С. Арнаут-
ское, почт. ст. Ксеніевка,
35 дес.
— Юг. Христ. С. Арнаутское,
почт. ст. Ксеніевка, 49,5 д.

Минхъ, Фр. Юг. С. Арнаутское,
почт. ст. Ксеніевка, 157,5 д.
Мирза, Ив. Евст. С. Арнаут-
ское, почт. ст. Ксеніевка,
94,25 дес.
— Ирина С. Арнаутское, почт.
ст. Ксеніевка, 12 дес.
— Никл. Андр. с. Арнаутское
почт. ст. Ксеніевка 7,25 д.
Мирненко, Анан. Зах. С. Ва-
сильевка, почт. ст. Ман-
геймъ, 6 дес.
— Ив. Зах. Д. Михайловка,
почт. ст. Яновка, с
— Хар. Зах. Д. Елисаветов-
ка (Болгарка), почт. ст.
Яновка, 44,75 дес.; х. Карл-
сталь, почт. ст. Мангеймъ,
25 дес.
Мировъ, Як. Григ. Д. Ели-
саветовка (Болгарка), п.
ст. Яновка, 27,25 дес.
Мирошникъ, Ант. Григ. Гуля-
евка, почт. ст. Березовка,
12 дес.; х. Меснера, почт.
ст. Березовка, 10,12 дес.
— Юс. Кори. Гуляевка, почт.
ст. Березовка, 5 дес.
Митяевъ, Никл. Ерм. Севери-
новка, почт. ст. Севери-
новка, 21,875 дес.
Михаличенко, Дав. Фед. Се-
вериновка, почт. ст. Севе-
риновка, 21,25 дес.
Михайловская, Там. Ник. Ка-
ролина-Бугазъ, почт. ст.
Овидіополь, 59,5 дес.
Михайловъ, Ал-ѣй Степ. Севе-
риновка, почт. ст. Севери-
новка, 9,9 дес.
— Пав. Сил. Д. Марьяновка,
почт. ст. Манки, 5 дес.; м.
Барабой, почт. ст. Ман-
геймъ, 5 дес.
— Петръ Ив. Даниловка, почт.
ст. Нечаянное, 5 дес.
Михальченко, Дав. Фед. Севе-
риновка, почт. ст. 21,25
дес.
— Тим. Андр. Парутино, и др.
почт. ст. Парутино, 16,8 д.
— Мих. Алекс. Х. Ламзаки,
почт. ст. Кодицково, 30 д.;
м. Севериновка, почт. ст.
Севериновка, 21,5 дес.
— Фил. Петр. М. Северинов-
ка, почт. ст. Севериновка,
16,5 дес.
Миханьковская, Ел. Ильин.
Даниловка, почт. ст. Неча-
янное, 41 дес.
Миханьковскій, Фед. Данилов-
ка, почт. ст. Нечаянное,
23,5 дес.
Михневичъ, Юс. Лаврент. М.
Корениха-Николаевка почт.
ст. Николаевъ, 05 дес.
— Никл. Андр. Анчекражъ п.
ст. Парутино 05 дес.
Михненко, Ал-ѣй Лук. Софі-
евка, почт. ст. Березовка,
20 дес.
— Андр. Тарас. Софіевка, п.
ст. Березовка, 10 дес.

Михненко, Кир. Лук. Софіевка,
почт. ст. Березовка, 10 д.
Михно, Вас. Григ. Марьяновка,
почт. ст. Березовка, 70 д.
— Дан. Кондр. Парутино, п.
ст. Парутино, 16,5 дес.
— Конд. Семен. Парутино, п.
ст. Парутино, 18,7 дес.
Мицканъ, Тома Д. Основы, п.
ст. Раснополь, 40 дес.
— Як. Павлов. Каиры, почт.
ст. Курисово, 5,25 дес.
Мишинъ, Афан. Савел. Федо-
ровка, 90 дес.
Мищенко, Мих. Фед. Д. Ка-
иры, почт. ст. Курисово,
5 дес.
— Ив. Михайл. Х. Ламзаки,
почт. ст. Кодицково, 18,25
дес.
Мовчанъ, Ив. Ник. Парутино,
почт. ст. Парутино, 17,125
дес.
Мозеръ, Ант. Ив. Любополь,
почт. ст. Кодицково, 11,5 д.
— Викт. Мартын. Дубиновка,
почт. ст. Тилигуль, 5 дес.
— Георг. Ив. Любополь, почт.
ст. Кодицково, 11,3 дес.
— Алекс. Мартын. Любополь,
почт. ст. Кодицково, 5,75
дес.
— Людв. Юсиф. Бишлѣевка,
почт. ст. Яновка, 25 дес.
— Март. Юс. Бутовка, почт.
ст. Кодицково, 42,5 дес.
— Христ. Як. Д. Выгода, п.
ст. Мангеймъ, 37,25 дес.
— Як. Д. Выгода, почт. ст.
Мангеймъ, 65 дес.
— Як. Христ. Х. Карлсталь,
почт. ст. Мангеймъ, 91,75 д.
— Як. Як. Х. Карсталь, почт.
ст. Мангеймъ, 22,25 дес.
Мозылевская, Мар. Мих. Тео-
новатая, почт. ст. Нов.-
Одесса, Херс. уѣзда, 53,5
дес.
Мозылевскій, Ив. Ил. Терно-
ватая, почт. ст. Нов.-Одес-
са, Херс. уѣз., 14 дес.
— Ив. Фед. Терноватая, почт.
ст. Нов.-Одесса, Херс. у.
1 дес.
— Илья Демьян. Терноватая,
почт. ст. Нов.-Одесса, Херс.
уѣзда, 15,5 дес.
— Конст. Демьян. Терноватая,
почт. ст. Нов.-Одесса, Херс.
уѣзд., 15,5 дес.
— Ник. Андр. д. Выгода, почт.
ст. Мангеймъ, 5 дес.
— Ник. Ил. Терноватая, почт.
ст. Нов.-Одесса, Херс. у.
14 дес.
Мойсакъ, Ал-ѣй Ив. Бенца,
почт. ст. Курисово, 4 дес.
— Конст. Назар. Бенца, почт.
ст. Курисово, 5 дес.
— Сав. Назар. Бенца, почт.
ст. Курисово, 5 дес.
— Тим. Ник. Бенца, почт. ст.
Курисово, 3 дес.

- Мойсеевъ, Евд. Ал-ѣв. Д. Касьяновка, почт. ст. Курисово, 67,125 дес.
- Мойсеенко, Дюн. Еф. Аджи-галъ, 20 дес.
- Моканъ, Никл. Фед. Тановка, почт. ст. Березовка, 23,5 д.
- Феод. Дмитр. Тановка, п. ст. Березовка, 23,5 дес.
- Мокедьке, Юг. Марг. Николаевка, почт. ст. Незачинное, 170 дес.
- Мокъ, Георг. Кондр. Ташново, почт. ст. Сосникая, 60 д.
- Эраст. Антон. Ташново, п. ст. Сосникая, 25 дес.
- Молдованъ, Иг. Сем. Н. Заградовка, 11,5 дес.
- Молчановскій, Авт. Троф. Х. Княжевка, почт. ст. Курисово, 117 дес.
- Молчановскій, Мих. Троф. Х. Книжевка, почт. ст. Курисово, 117 д.
- Молчанъ, Григ. Терноватая, п. ст. Нов.-Одесса, Херс. уѣз., 10 дес.
- Морбахъ, Юг. Севаст. Любополь, почт. ст. Кодицково, 3,83 дес.
- Юс. Севаст. Любополь.— п. ст. Кодицково, 3,83 дес.
- Мих. Севаст. Любополь, почт. ст. Кодицково, 3,8 д.
- Мордианъ, Мар.-Ева. Алонз. Бришовка, почт. ст. Яновка, 4,25 дес.
- Теод. Ив. Д. Васильевка, почт. ст. Яновка, 109 дес.
- Морозова, Лук. Прок. Ковалевка, почт. ст. Нов.-Одесса, Херс. у., 10 дес.
- Лид. Ильин. Яков-хуторъ, почт. ст. Курисово, 890 д.
- Морозовъ, Вас. Григ. Д. Мзкарровка, почт. ст. Маяки, 92,25 дес.; д. Богдановка, почт. ст. Николаевъ, 4+6,5 дес.
- Ив. Егор. Богдановка, п. ст. Николаевъ, 6 дес.
- Ив. Яков. Кацалапка, почт. ст. Курисово, 7,35 д.
- Филип. Егор. Богдановка, почт. ст. Николаевъ, 10 д.
- Морозъ, Кондр. Мовс. Севериновка, почт. ст. Севериновка, 19 дес.
- Мосеръ, Юг. Петр. Основы, п. ст. Раснополь, 35 дес.
- Карлъ Юг. Основы, почт. ст. Раснополь, 7 дес.
- Карл. Карл. Основы, почт. ст. Раснополь, 5 дес.
- Мат. Юг. Основы, почт. ст. Раснополь, 5 дес.
- Петръ и Георг. Як. Основы, почт. ст. Раснополь, 5 дес.
- Фил. Ник. Основы, почт. ст. Раснополь, 3,3 дес.
- Фридр. Як. Кацалапка, п. ст. Курисово, 108,125 дес.
- Як. Юг. Кацалапка, п. ст. Курисово, 20 дес.; Основы, почт. ст. Раснополь, 5 д.
- Мосеръ, Як. Ф. Основы, почт. ст. Раснополь, 20 дес.
- Мосенко, Ив. Гавр. Д. Елисаветовка (Болгарка), п. ст. Яновка, 77,25 дес.
- Москаленко, Ефр. Чебанка, п. ст. Кодицково, 92,5 дес.
- Ник. Григ. Севериновка, п. ст. Севериновка, 19,5 дес.
- Москалюкъ, Ив. Григ. Севериновка, п. ст. Севериновка, 18,75 дес.
- Мостъ, Юс. Игн. С. Арнаутское, почт. ст. Ксениевка, 14 дес.
- Мосунцевъ-Посунько, Ник. Ив. и Мар. Петров. Ковалевка, почт. ст. Нов.-Одесса, Херс. уѣзда, 7,5 д.
- Мосунцовъ, Ник. Ив. Ковалевка, почт. ст. Нов.-Одесса, Херс. уѣзда, 5 дес.
- Мосунцовъ, Ник. Ив. и Посунько, Мар. Петр. Ковалевка, почт. ст. Нов.-Одесса, Херс. у., 40 дес.
- Мотернъ, Станисл. Лукас. Любополь, почт. ст. Кодицково, 11,3 дес.
- Моторный, Север. Гавр. Д. Елисаветовка (Болгарка), п. ст. Яновка, 9,2 дес.
- Мотречко, Ив. Дмитр. Х. Карлсталя, почт. ст. Мангеймъ, 30 дес.
- Ефрос. Юс. Палиево, почт. ст. Яновка, 5 дес.
- Ив. Харит. Х. Карлсталя, почт. ст. Мангеймъ, 20 д.
- Конст. Кирил. Д. Палиево, почт. ст. Яновка, 40 дес.
- Сем. Х. Карлсталя, п. ст. Мангеймъ, 30 дес.
- Мошковичъ, Сруль Мошк. С. Арнаутское, почт. ст. Ксениевка, 192,25 дес.; Катериновка, почт. ст. Яновка, 2,5 дес.
- Шлема-Мошко Снмх. Кобурга, почт. ст. Парутино, 1023,75 дес.
- Мошновъ, Ив. Онуфр. Богдановка, почт. ст. Николаевъ, 2 дес.
- Степ. Онуфр. Богдановка, почт. ст. Николаевъ, 5 д.
- Фед. Иван. Богдановка, п. ст. Николаевъ, 3+8 дес.
- Мужанскій, Андр. Фед. Х. Карлсталя, почт. ст. Мангеймъ, 25 дес.
- Музыка, Фед. Ант. Ковалевка, почт. ст. Нов.-Одесса, Херс. уѣзд., 8 дес.
- Мунтянъ, Алекс. Анаст. Коблево, почт. ст. Тилигуль, 64,25 дес.; Кобурга, почт. ст. Парутино, 10 дес.
- Анаст. Федос. Камбурлѣевка, почт. ст. Парутино, 20 дес.
- Мунтянъ, Ан. Д. Богдановка, почт. ст. Парутино, 14 д.
- Вас. Анаст. Камбурлѣевка, почт. ст. Парутино, 8 дес.; Кобурга, почт. ст. Парутино, 10 дес.
- Григ. Тимоф. Кобурга, п. ст. Парутино, 8 дес.
- Григ. и Тимоф. Кобурга, почт. ст. Парутино, 89 д.
- Григ. Фед. Кобурга, почт. ст. Парутино, 25,2 дес.
- Дмитр. Емельян. Богдановка, почт. ст. Николаевъ, 6 дес.
- Евд. Григ. Кобурга, почт. ст. Парутино, 25,2 дес.
- Емел. Степ. Богдановка, Дераклея и р. Бугъ, почт. ст. Парутино, 22 дес.
- Ефр. Карл. Михайловка, п. ст. Тилигуль, 42,25 дес.; Кобурга, почт. ст. Парутино, 25,5 дес.
- Пльа Ильянов. Камбурлѣевка, почт. ст. Парутино, 50 д.
- Клавд. Анаст. Камбурлѣевка, почт. ст. Парутино, 40 дес.
- Мар. Анаст. Камбурлѣевка, почт. ст. Парутино, 6 д.; Кобурга, почт. ст. Парутино, 10 дес.
- Матр. Григ. Кобурга, почт. ст. Парутино, 25,5 дес.
- Мих. Григ. Михайловка, п. ст. Тилигуль, 218,75 д.
- Ник. Григ. Михайловка, п. ст. Тилигуль, 218,75 д.
- Спир. Анаст. Коблево, почт. ст. Тилигуль, 90 дес.; Камбурлѣевка, почт. ст. Парутино, 5 дес.
- Спир. Анаст. Кобурга, почт. ст. Парутино, -10 дес.
- Тимоф. Андр. и-ки. Камбурлѣевка, почт. ст. Парутино, 100 дес.
- Муравскій, Вас. Мойс. Богдановка, почт. ст. Николаевка, 16 д.
- Муралаки, Афан. Ив. Д. Бицилевка, почт. ст. Фестерово, 4 дес.
- Петръ Ив. д. Бицилевка, почт. ст. Фестерово, 4 д.
- Муренко, Лукерья Ив. Три-Хаты, почт. ст. Раснополь, 100,5 дес.
- Петр. Ив. Три-Хаты, почт. ст. Николаевъ, 52 д.
- Мурмураки, Адр. Демьян. Х. Райжевъ, почт. ст. Кодицково, 33 дес.
- Анна С.-Сербка, почт. ст. Курисово, 51,6 дес.
- Ксеноф. Скарл. Райжевъ, почт. ст. Кодицково, 818,5 дес.
- Поликсен. Дюнис. Райжевъ, почт. ст. Кодицково, 833,25 дес.

Мурмураки, С. Д. Сл.-Сербка, п. ст. Курисово, 25,8 д.
 — Степ. Скарл. Ранжевъ, п. ст. Кодицково, 7,90 д.
 Мусинъ-Пушкинъ, Алдр. Алдр. графъ. Парутино, Анчекракъ и др., почт. ст. Парутино, 2125,5 дес.
 Мусиенко, Ак. Анис. Буддынка, почт. ст. Кодицково, 15
 — Григ. Ив. Н.-Заградовка, 15,25 дес.
 — Иустин. Эмануил. С. Арнаутское, почт. ст. Ксениевка, 2 дес.
 — Карлъ Ив. Буддынка, почт. ст. Кодицково, 10 дес.
 — Мойс. Анис. Буддынка, п. ст. Кодицково, 10 дес.
 — Тим. Ив. Буддынка, почт. ст. Кодицково, 10+10,031
 Мускати, Ант. Авост. С. Арнаутское, почт. ст. Ксениевка, 12,3 дес.
 — Елев. в-ки С. Арнаутское, почт. ст. Ксениевка, 10 д.
 — Карлъ Апост. Арнаутское, с. Ксениевка, 11,8 д.
 — Конст. Апостол. С. Арнаутское, почт. ст. Ксениевка, 11,8 дес.
 — Мар. С. Арнаутское, почт. ст. Ксениевка, 9 дес.
 — Пелаг. Васил. С. Арнаутское, почт. ст. Ксениевка, 10 дес.
 — Петръ Филип. С. Арнаутское, почт. ст. Ксениевка, 17,5 дес.
 Мустяцъ, Григ. Семенов. Д. Терноватая, почт. ст. Нов.-Одесса, Херс. у., 1259,5 д.
 — Фед. Леонт. Коренха, п. ст. Николаевъ, 16,7 дес.
 Муть, Андр. Юс. Д. Анновка, почт. ст. Нечаянное, 25,75 д.
 — Фид. Юс. Анновка, почт. ст. Нечаянное, 25,75 дес.
 — Петръ Юс. Анновка, почт. ст. Нечаянное, 25,75 дес.
 — Як. Юс. Дмитриевка, почт. ст. Нечаянное, 37,75 д.
 Мухинъ, Андр. Тарас. Ковалевка, почт. ст. Нов.-Одесса, Херс. у., 90 д.; Терноватая, почт. ст. Нов.-Одесса, Херс. в., 50,12 д.
 Муяки, Георг. Дмитр. Капаклиевка, почт. ст. Яновка, 13 д.
 — Георг. Демьян. Капаклиевка, почт. ст. Яновка, 62,5 дес.
 — Дем. Конст. Капаклиевка, п. ст. Яновка, 4 дес.
 — Дмитр. Конст. Капаклиевка, почт. ст. Яновка, 65 дес.
 — Зинв. Конст. Капаклиевка, почт. ст. Яновка 55 дес.
 — Зин. Степ. Д. Капаклиевка, почт. ст. Фестерово, 171,56 дес.
 — Ив. Дмитр. Капаклиевка, п. ст. Яновка, 62,5 дес.

Муяки, П. Кон. Капаклиевка, п. ст. Яновка, 55 дес.
 — Конст. Конст. Капаклиевка, почт. ст. Яновка, 55 дес.
 — Никл. Степ. Д. Капаклиевка, почт. ст. Фестерово, 35,25 +107,1 дес.
 — Никод. Фед. Анновка, почт. ст. Нечаянное, 32 д.
 — Степ. Зин. Дзановка, почт. ст. Яновка, 300 дес.; д. Васильевка, почт. ст. Яновка, 175 дес.; Капаклиевка, почт. ст. Яновка, 99 дес.
 — Степ. Христ. Капаклиевка, п. ст. Яновка 483 дес.
 Мыза, Дмитр. Харит. Чебанка, почт. ст. Кодицково, 100+17,5 дес.
 — Θεод. Гурьев. Н. Заградовка, 11,125 дес.
 — Конст. Гурьев. Н. Заградовка, 14,5 дес.
 — Сем. Дмитр. Чебанка, почт. ст. Кодицково, 15 дес.
 — Фид. Харит. Буддынка, п. ст. Кодицково, 23,75 д.
 Мютцель, Як. Як. Основы, п. ст. Раснополь, 5 дес.
 — Мих. Мих. Основы, по ст. ст. Раснополь, 19,5 дес.

Н.

Набокись, Ольга Ив. Карол. Бугаръ, п. ст. Овидиополь, 4 д.
 Навроцкий, Кир. Мойс. Д. Палиево, почт. ст. Яновка, 10 дес.
 — Фед. Мойс. Д. Палиево, п. ст. Яновка, 15 дес.
 Нагорневичъ, Емел. Андр. Д. Палиево, почт. ст. Яновка, 5 дес.
 — Ив. Андр. Д. Палиево, п. ст. Яновка, 5 дес.
 Назаренко, Леонт. Ювлев. Севериновка, почт. Севериновка, 11,5 дес.
 Назаровъ, Плинт. Ефр. Златоустово поле, почт. ст. Кодицково.
 Наконечный, Алекс. Хар. Чубовка, почт. ст. г. Николаевъ, 27,4+15 дес.
 — Елис. Ив. Тилисовка, 18,5 д.
 — Матв. Ив. Сычевка, 14,5 д.
 Наливанная, Екат. Сем. Севериновка, почт. ст. Севериновка, 12 дес.
 — Нат. Кондр. Севериновка, почт. ст. Севериновка, 10 дес.
 Наливанный, Андрей Вас. Севериновка, почт. ст. Севериновка, 51 дес.
 — Вас. Ювл. Севериновка, п. ст. Севериновка, 10 дес.
 — Юс. Ив. Севериновка, почт. ст. Севериновка, 10 дес.
 — Серг. Герас. Х. Добродушный, почт. ст. Нечаянное, 365 дес.
 Намѣстниковъ, Вас. Серг. X.

Намѣстникова, почт. ст. Нечаянное, 231 дес.
 Намѣстниковъ, Сер. Кир. X. Намѣстникова, почт. ст. Нечаянное, 134 д.
 Нарыжный, Вас. Θεод. Ивановка-Пуликовка, почт. ст. Яновка, 187 дес.
 — Сергѣя Феод. Ивановка-Пуликовка, почт. ст. Яновка, 150 дес.
 — Θεодоръ Θεод. Ивановка-Пуликовка, почт. ст. Яновка, 150 дес.
 Натали, Ив. Дмитр. Платоновка, почт. ст. Раснополь, 38 дес.
 — Ив. Фед. Д. Матасово, п. ст. Нечаянное, 276,25 дес.
 — Никл. Георг. Платоновка, почт. ст. Раснополь, 195 д.
 Натанъ, Генр. Юг. Ивановка, почт. ст. Курисово, 97,25 дес.
 — Юг. Андр. Кияженка, почт. ст. Курисово, 10,25 дес.
 Натанъ, Людв. Никл. Севериновка, почт. ст. Севериновка, 43,6 дес.
 — Христ. Генр. Кияженка, п. ст. Курисово, 10,25 дес.
 Науменко, Дан. Павл. X. Карлсталь, почт. ст. Мангеймъ, 30 дес.
 Наумовъ, Даа. Триф. Богдановка, почт. ст. Николаевъ, 8,5 дес.
 — Данил. Пав. X. Карлсталь, п. ст. Мангеймъ, 30 дес.
 Наумцевъ, Триф. Кузьм. Богдановка, почт. ст. Николаевъ, 6 дес.
 Нафранецъ, Митр. Петр. Ковалевка, почт. ст. Новая-Одесса, Херс. уѣз., 20 дес.
 — Праск. Вас. Ковалевка, п. ст. Новая-Одесса, Херс. у., 10 дес.
 Неборякинъ, Фед. Иван. С. Арнаутское, почт. ст. Ксениевка, 7 дес.
 Негрескуль, Андр. Вас. Д. Федоровка, почт. ст. Яновка, 44,5 дес.
 — Ефр. Д. Васильевка, почт. ст. Яновка, 44,75 дес.
 Недина, Алдра Тимоф. Терноватая, почт. ст. Новая-Одесса, 2,125 дес.
 — Марія Тимоф. Терноватая, почт. ст. Нов.-Одесса, 2,125 дес.
 — Ольга Тимоф. Терноватая, почт. ст. Нов.-Одесса, 2,125 дес.
 Нединъ, Леонт. Тим. Терноватая, почт. ст. Нов.-Одесса, 9,5 дес.
 — Петръ Трофимов. Терноватая, почт. ст. Новая-Одесса, 9,5 дес.
 — Тимоф. Иван. Терноватая, почт. ст. Новая-Одесса, 4,25 дес.

- Нединая, Мар. Тим. Терноватая, почт. ст. Нов.-Одесс, Херс. уѣз., 2,125 дес.
- Ольга Тим. Терноватая, п. ст. Новая-Одесса, Херс. у., 2,125 дес.
- Нединый, Алдр. Тимоф. Терноватая, почт. ст. Новая-Одесса, Херс. уѣз., 2,125 дес.
- Леонт. Тим. Д. Терноватая, почт. ст. Новая-Одесса, Х. уѣз., 9,25 дес.
- Петр. Тим. Терноватая, почт. ст. Новая-Одесса, Херс. у., 97 дес.
- Тим. Ив. Д. Терноватая, п. ст. Новая-Одесса, Херс. у., 425 дес.
- Недѣлько, Андр. Ильичъ Анжиланъ, 37 дес.
- Илья Самсоновичъ Д. Богдановка, почт. ст. Парутино, 7 дес.
- Недѣльчевъ, Ил. Сем. Богдановка, Мал. Деряклея и р. Бугъ, почт. ст. Парутино, 33+7 дес.
- Нееръ, Лоренцъ Д. Выгода, почт. ст. Мангеймъ, 150 дес.
- Лор. Лукьянов. х. Карлсталь, почт. ст. Мангеймъ, 100 л.
- Лор. Людв. Х. Карлсталь, почт. ст. Мангеймъ, 167,62 + 100 + 35 + 25 + 11 + 150 + 12,25 + 25 + 37,5 дес.
- Як. Лаар. Х. Карлсталь, п. ст. Мангеймъ, 70 + 22 + 62 дес.
- Яковъ Лоренцов. Х. Карлсталь, почт. Мангеймъ, 48 дес.
- Неживой, Вас. Ильич. пос. Кодолевъ, 17,3 дес.
- Нейбауэръ, Як. Григ. С. Арнаутское, почт. ст. Ксеніевка, 7,5 дес.
- Як. Як. С. Арнаутское, п. ст. Ксеніевка, 20 + 7,5 дес.
- Неймилеръ, Адольфъ Христ Х. Карлсталь, почт. ст. Мангеймъ, 37 дес.
- Вильг. Юг. Х. Карлсталь, почт. ст. Мангеймъ, 32 "
- Готт. Юг. Х. Карлсталь, п. ст. Мангеймъ, 18 + 5 дес.
- д. Выгода, почт. ст. Мангеймъ, 25 дес.
- Елизавета Яковл. Ц. Выгода, почт. ст. Мангеймъ, 9 дес.
- Ив. Ив. Х. Карлсталь, п. ст. Мангеймъ, 57,5 дес.
- Петр. Петр. Севериновка, п. ст. Севериновка, 21,75 д.
- Фрида. Юг. Х. Карлсталь, почт. ст. Мангеймъ, 23 дес.; д. Выгода, почт. ст. Мангеймъ, 15 дес.
- Нейсихисъ, Миндья. Николаевка, п. ст. г. Николаевъ, 25 дес.
- Нейченко, Петр. Иван. Дмитриевка, 12 дес.
- Неккеръ, Андреасъ Юох. Д. Михайловка, 298,5 дес.
- Некледа, Фед. Ив. и Черто-рижскій, Макс. Вас. Севериновка, почт. ст. Севериновка, 22,5 дес.
- Немировская, Алдра Ив. Марьяновка, почт. ст. Севериновка, 86 дес.
- Немировский, Ават. Осип. Делибалтовка, почт. ст. Яновка, 16 дес.
- Непомнящая, Ел. Павл. Д. Клары, почт. ст. Курисово, 1 дес.
- Непомнящій, Вас. Никл. Михайловка, почт. ст. Тилигуль, 40 дес.
- Герас. Лукьян. Анчекракъ, почт. ст. Парутино, 21,25 дес.
- Григ. Аким. Севериновка, почт. ст. Севериновка, 35,2 дес.
- Дмитр. Вас. Михайловка, п. ст. Тилигуль, 30 + 25 дес.
- Иванъ Никл. Корениха п. Николаевъ, 17,75 дес.
- Мошка Ханмовичъ. Раснополь, почт. ст. Раснополь, 1 дес.
- Петр. Афан. М. Севериновка, почт. ст. Севериновка, 16,5 дес.
- Тер. Вас. Михайловка, п. ст. Тилигуль, 20 + 20 дес.
- Троф. Вас. Михайловка, п. ст. Тилигуль, 19 дес.
- Фед. Вас. Михайловка, п. ст. Тилигуль, 15 дес.
- Нестеренко, Агаф. Григ. Лозоватка, почт. ст. Яновка, 17,13 дес.
- Алдр. Григ. Лозоватка, п. ст. Яновка, 1,1 дес.
- Анаст. Григ. Лозоватка, п. ст. Яновка, 8,5 д.
- Андр. Ив. С. Арнаутское, почт. ст. Ксеніевка, 100 + 108 + 176 дес.
- Аф. Григ. Лозоватка, почт. ст. Яновка, 12,875 дес.
- Влад. Ив. Д. Албанка, п. ст. Яновка, Ламзакн, почт. ст. Кодицково, 425 дес.
- Зин. Алдр. Ламзакн, почт. ст. Кодицково, 75 дес.
- Ив. Григ. Лозоватка, почт. ст. Яновка, 12,87 + 2,5 дес.
- Макс. Григ. Лозоватка, п. ст. Яновка, 12,875 дес.
- Мих. Григ. Лозоватка, почт. ст. Яновка, 12,875 дес.
- Нав. Григ. Лозоватка, п. ст. Яновка, 12,875 дес.
- Степ. Фед. Парутино, почт. ст. Парутино, 18,2 дес.
- Нетъ, Юг. Матв. С. Арнаутское, почт. ст. Ксеніевка, 25 + 15 дес.
- Кар. Генр. С. Арнаутское, почт. ст. Ксеніевка, 9 дес.
- Нетъ, Кар. Гот. С. Арнаутское, почт. ст. Ксеніевка, 31,5 дес.
- Нечаенко, Авксент. Петр. Д. Палиево, почт. ст. Яновка, 10 дес.
- Мар. Фед. Д. Палиево, п. ст. Яновка, 5 дес.
- Нечай, Макс. Антон. Севериновка, почт. ст. Севериновка, 5,9 дес.
- Мих. Семен. Севериновка, почт. ст. Севериновка, 8,0 дес.
- Прок. Антон. Севериновка, почт. ст. Севериновка, 5,032 дес.
- Нечипуренко, Ал-ѣй Самойл. Севериновка, почт. ст. Севериновка, 21,3 дес.
- Вас. Федос. Чубовка, п. ст. Николаевъ, 16,5 дес.
- Степ. Кондр. Севериновка, почт. ст. Севериновка, 42,75 дес.
- Нечитайло, Горд. Никт. Х. Кочинскій, 5 дес.
- Неякій, Кур. Парф. Парутино, почт. ст. Парутино, 17,125 дес.
- Низеръ, Андр. Каспер. С. Арнаутское, почт. ст. Ксеніевка, 12,25 + 4 + 2,25 дес.
- Никитенко, Фед. Авксент. С. Арнаутское, почт. ст. Ксеніевка, 20 дес.
- Фед. Федос. С. Арнаутское, почт. ст. Ксеніевка, 95,75 + 15 дес.
- Николаева, Ел. Дмитр. и Чани Мар. Сем. Сазоновка, почт. ст. Севериновка, 50,75 + 3,8 дес.
- Николаевой, Мар. Ив. и-ки, С. Арнаутское, почт. ст. Ксеніевка, 40,25 дес.
- Николаевъ, Конст. Г. Анчекракъ п. ст. Парутино, 350 д.
- Полик. Степановичъ. Григорьевка, почт. ст. Кодицково, 0,5 дес.
- Николай, Фед. Ант. Буговка, почт. ст. Кодицково, 60 дес.
- Николенко, Онуфр. Даниловка, почт. ст. Нечаянное, 8,25 дес.
- Филип. Мих. Корениха, п. ст. 17 дес.
- Никшичъ, Андр. Григ. Слав.-Сербка, почт. ст. Курисово, 126,5 дес.
- Никл. Радюн. Сл.-Сербка, почт. ст. Курисово, 34 л.
- Ничкаренко, Ал-ѣй Самойл. Севериновка, почт. ст. Севериновка, 21,3 дес.
- Никл. Григ. Д. Выгода, п. ст. Мангеймъ, 15 дес.
- Новакъ, Авксент. Терноватая, почт. ст. Новая-Одесса, Х. уѣзда, 90,75 дес.
- Готт. Терноватая, почт. ст. Новая-Одесса, Херс. уѣз., 25 дес.

Новакъ, Семен. Сидор. Николевка, 90,75 дес.
 Новицкій, Лука. Даниловка, п. ст. Нечаянное, 47 дес.
 Новороссійскій Импер. Университетъ, Выгода, почт. ст. Мангеймъ, 8,25 дес.
 Новосельская. Рогн. Никл. Каролина-Бугазъ, почт. ст. Овидіополь, 66,125 дес.
 Ноги, Ив. Вас. Севериновка, почт. ст. Севериновка, 10 дес.
 Нольдъ, Георг. Валент. Капитоновка, 160,75 д.
 — Георг. Юг. Ташино, почт. ст. Сосницкая, 70 дес.
 — Ева. Данил. Ташино, почт. ст. Сосницкая, 8 дес.
 — Юг. Юг. Ташино, почт. ст. Сосницкая, 10 дес.
 — Март. Юг. Ташино, почт. ст. Сосницкая, 40 дес.
 — Фил. Валент. Ташино, почт. ст. Сосницкая, 1 дес.
 — Як. Юс. Д. Анновка, почт. ст. Нечаянное, 7 дес.
 Номенко, Ил. Клем. Златоустово поле, почт. ст. Колитово, 14,6 дес.
 Носова, Анаст. Ив. Ковалевка, почт. ст. Новая-Одесса, X. у., 10 дес.
 Нугъ, Петр. Генр. Викторовка, почт. ст. Березовка, 5 дес.
 — Петр. и Георг. Як. Викторовка, почт. ст. Березовка, 5 дес.
 Нугы, Петр. и Фридр. и Як. Як. Викторовка, почт. ст. Березовка, 50 дес.
 Нуссъ, Готл. Яков. Основы, п. ст. Раснополь, 5 дес.
 — Ив. Ив. Харитоновка, 2,5 д.
 — Мат. Як. Основы, почт. ст. Раснополь, 5 дес.
 — Петръ Генр. Викторовка, почт. ст. Березовка, 5 дес.
 — Петръ-Георгъ Як. Викторовка, почт. ст. Березовка, 12 дес.
 — Петр. Матв. Основы, почт. ст. Раснополь, 5 дес.
 — Петр. Яковл. Викторовка, почт. ст. Березовка, 15 дес.
 — Фердин. Яковл. Викторовка, почт. ст. Березовка, 10 дес.
 — Эдуардъ Яковл. Викторовка, почт. ст. Березовка, 10 дес.
 — Эрнестъ Герм. Викторовка, почт. ст. Березовка, 10 дес.
 — Яковъ Генр. Основы, почт. ст. Раснополь, 5+25+10 дес.
 — Як. Яков. Викторовка, почт. ст. Березовка, 15+25 дес.

О.

Оберле, Станисл. Матвѣв. Донцовка 37,5 дес.

Оберлендеръ, Яковъ Петр. Севериновка, почт. ст. Севериновка, 21,6 дес.
 Общество пос. соб. с. Аджогольское, м. Аджоголь-277 дес.
 — Пос. соб. с. Александрфельдъ, С. Александрфельдъ, 3337,5 дес.
 — Кр. сел. Александровки, 20 дес.
 — Кр. сел. Блюменфельдъ, С. Блюменфельдъ, 3731 дес.
 — Кр. с. Бѣлары, X. Бѣлары, 2767 дес.
 — Пос. собств. Волково. С. Эйгенфель, 1605 дес.
 — Пос. соб. с. Георгіенталь. С. Георгіенталь, 2755 дес.
 — Пос. соб. Гофицбургское. С. Гофицбургъ, 2612 дес.
 — Пос. соб. Граденшко, с. Граденца.
 — Пос. соб. дер. Еремѣвки, х. Корсунцы, 91,5 дес.
 — Пос. соб. Нов. Кирьяновки, с. Н. Кирьяновка, 554 дес.
 — Пос. соб. Короевыхъ, с. Короево, 173 дес.
 Общество владѣльц. с. Краснаго, С. Красное, 2092 дес.
 — Моск.-Кіево-Воронежск. ж. дор. с. Сл.-Сербка, 14,5 д.
 — Влад. с. Николаевки. С. Николаевка, 1400 дес.
 — Влад. с. Парутинское. С. Парутино, 11,125 дес.
 — Влад. с. Рорбахъ. С. Ираклевка, 1320 дес.
 — Пос. соб. Себастьянфельдъ. С. Себастьянфельдъ, 2511 дес.
 — Пос. соб. Трихатскихъ. X. Три-Хаты, 3076 дес.
 — Пос. соб. Штейнбергъ. С. Штейнбергъ, 3044 дес.
 — Пос. соб. Шенфельдъ. С. Шенфельдъ, 3300 дес.
 Овидіопольское город. общ. прав. С. Висоцны, 60+3933 дес.
 Овчарная земля пос. Либентальскаго и Кучурганскаго округ, с. Мангеймъ, 1074,5 дес.
 Овчаренко, Данилъ Иван. Терноватая, почт. ст. Новая-Одесса, 16,75 дес.
 — Сав. Федор. Бенца, почт. ст. Курисово, 10 дес.
 Огниченко, Ив. Мих. Севериновка, почт. ст. Севериновка, 22,5 дес.
 — Захар. Юсифов. Севериновка, почт. ст. Севериновка, 21,3 дес.
 — Мих. Васильев. Севериновка, почт. ст. Севериновка, 21,6 дес.
 — Никл. Мих. Севериновка, п. ст. Севериновка, 17 дес.
 Огреничъ, Конст. Д. Отрадовка, почт. ст. Яновка, 15 дес.

Огреничъ, Фил. Саввов. Севериновка, п. ст. Севериновка, 21,5 дес.
 Огриничъ, Андр. Савел. С. Савельевка, почт. ст. Мангеймъ, 50 дес.
 — Савелій Филип. Севериновка, почт. ст. Севериновка, 21 дес.
 Одес. Уѣздн. Земство, Анчеракъ почт. ст. Парутино 10,5+1.375 д.
 Одес. Уѣздн. Управа. (Земская). М. Кореныхъ, почт. ст. г. Николаевъ, 46,5 д.
 Одностальченко, Адр. Дмит. Д. Выгода, почт. ст. Мангеймъ, 16 дес.
 — Дмитр. Дмитр. Д. Выгода, почт. ст. Мангеймъ, 20 д. д. Палиево, почт. ст. Яновка, 15 дес.
 — Пантел. Иван. Д. Палиево, почт. ст. Яновка, 20 дес.
 Одностальченко, Филип. Иван. Д. Палиево, почт. ст. Яновка, 10 дес.
 Олейниковъ, Фед. Харит. Богдановка, почт. ст. Парутино, 23,25 дес.
 Олейниченко, Троф. Петров. С. Тишковка, 11,6 дес.
 Олексенко, Татьяна Конст. С. Арнаутское, почт. ст. Ксениевка, 57,5 дес.
 Ольгейзеръ, Варв. Яковл. Д. Выгода, почт. ст. Мангеймъ, 3,5 дес.
 — Генр. Христ. Д. Выгода, почт. ст. Мангеймъ, 50 д.; д. Палиево, почт. ст. Яновка, 25,25 дес.
 — Генр. Яковл. Д. Выгода, почт. ст. Мангеймъ, 5,125 дес.
 — Готлибъ. Д. Выгода, почт. ст. Мангеймъ, 50 дес.
 — Екатер. Яковл. Д. Выгода, почт. ст. Мангеймъ, 10,7 дес.
 — Юган. Лукас. X. Карлсталь, почт. ст. Мангеймъ, 11+3+5 дес.
 — Коандр. Кондрат. Сл.-Сербка, почт. ст. Курисово, 20 дес.
 — Лук. Готлиб. X. Карлсталь, почт. ст. Мангеймъ, 80+60,5+18+5 д.; д. Выгода, почт. ст. Мангеймъ, 50+30 дес.
 — Лукасъ Лукас. X. Карлсталь, почт. ст. Мангеймъ, 7+2+5 дес.
 — Мих. Гавр. Д. Дмитріевка, 24 дес.
 — Мих. Готлиб. X. Карлсталь, почт. ст. Мангеймъ, 27,5 дес.
 — Фридр. Яков. Д. Выгода, почт. ст. Мангеймъ, 5,125 дес.
 — Христ. Христ. X. Карлсталь,

- почт. ст. Мангеймъ, 55 д.
д. Выгода, почт. ст. Мангеймъ, 24,25 дес.
- Ольгейзерь**, Хр. Як. Д. Выгода, почт. ст. Мангеймъ, 5,125 дес.
- Яковъ Кондрат. Сл. Сербка, почт. ст. Курисово, 48,5 дес.
- Яков. Яковл. Д. Выгодъ, почт. ст. Мангеймъ, 5,125 дес.
- Омельченко**, Акулина Трофим. Лозоватка, почт. ст. Яновка, 60 дес.
- Вас. Никол. Севериновка, почт. ст. Севериновка, 18,75 дес.
- Григ. Ник. Марьяновка, 5 д.
- Елена Антон. Лозоватка, п. ст. Яновка, 8 дес.
- Ник. Никиф. Марьяновка, 2 дес.
- Сем. Яковл. Д. Палиево, почт. ст. Яновка, 25 дес.
- Серг. Яковл. Д. Палиево, почт. ст. Яновка, 15 дес.
- Триф. Иг. Н. Заградовка, 11,8 дес.
- Онищенко**, Ив. Основы, почт. ст. Раснополь, 20 дес.
- Ив. Григ. Севериновка, п. ст. Севериновка, 9,7 дес.
- Ив. Карпов. Д. Матасово, почт. ст. Нечаянное, 7,06+6,7 дес.
- Исаак. Алекс. Алтестово, 10 дес.
- Марья Иван. Марьяновка, почт. ст. Березовка, 15 д.
- Мих. Вакул. Чубовка, почт. ст. Николаевъ, 10,9 дес.
- Тимоф. Д. Основы, почт. ст. Раснополь, 5 дес.
- Тимоф. Иван. Д. Основы, почт. ст. Раснополь, 13,12+5 дес.
- Ополита**, Григ. Андр. Севериновка, почт. ст. Севериновка, 21,7 дес.
- Ордаковскій**, Петръ Парф. Марьяновка, 5 дес.
- Ориненко**, Анна Гавр. Д. Выгода, почт. ст. Фестерово, 1,75 дес.
- Вас. Горд. Д. Выгода, п. ст. Фестерово, 24,98 дес.
- Дмитр. Горд. Д. Выгода, почт. ст. Фестерово, 23,5 дес.
- Доминикія Ефим. Д. Христиановка, почт. ст. Яновка, 3,567 дес.
- Ефимъ Горд. Д. Выгода, почт. ст. Фестерово, 23 д.
- Ирина Дмитр. Д. Выгода, почт. ст. Фестерово, 2,375 дес.
- Кирил. Гаврил. Д. Выгода, почт. ст. Фестерово, 6,5 д.
- Никита Гавр. Д. Палиево, почт. ст. Яновка, 20 дес.
- Степ. Гавр. Д. Выгода, п. ст. Фестерово, 6,5 дес.
- Ориненко**, Ф. Г. Д. Выгода, п. ст. Фестерово, 16,7+16,7 д.
- Орлай-де-Карве**, Людм. Алдр. Викторовка, почт. ст. Березовка, 40,25 дес.
- Орловскій**, Вик. Дем. М. Севериновка, почт. ст. Севериновка, 0,5 дес.
- Осадчая**, Анна Григ. Марьяновка, почт. ст. Березовка, 15 дес.
- Осадчий**, Алекс. Игн. Гуляевка, почт. ст. Березовка, 7 дес.
- Андр. Григ. Д. Гуляевка, п. ст. Березовка, 5 дес.
- Григ. Астаф. Викторовка и Х. Меснера, почт. ст. Березовка, 131 дес.
- Григ. Афан. Стадная Балка, почт. ст. Березовка, 124+81+50 дес.
- Игн. Тимоф. Х. Меснера, почт. ст. Березовка, 40,625 дес.
- Кирил. Михайл. Х. Меснера, почт. ст. Березовка, 15,125 дес.
- Лука Григ. Марьяновка, п. ст. Березовка, 6+25 дес.
- Никифоръ Лукс. Д. Ивановка-Пуликовка, почт. ст. Яновка, 5,75 дес.
- Як. Петр. Н. Заградовка, 12,5 дес.
- Освальдъ**, Андр. Юг. Аньенталь, 9,7 дес.
- Регина Берн. Аньенталь, 11,125 дес.
- Филип. Юг. Аньенталь, 10,9 дес.
- Ососко**, Ив. Яковл. Богдановка, Мад. Дераклея, и р. Бугъ, почт. ст. Парутино, 23,25 дес.
- Ососковъ**, Андр. Харит. М. Корениха - Николаевка, п. ст. Николаевъ, 20 дес.
- Остапенко**, Андр. Яковл. Д. Матасово, почт. ст. Нечаянное, 24,25+19,37 дес.
- Андр. Як. Д. Матасово, почт. ст. Нечаянное, 19,5 дес.
- Григ. Власов. Д. Матасово, п. ст. Нечаянное, 5,06+4,7+4,8 дес.
- Ив. Власовъ Матасово, п. ст. Нечаянное, 6,7+2,9 дес.
- Тимоф. Яковл. Д. Матасово, почт. ст. Нечаянное, 5,063 дес.
- Тихонъ Емел. Д. Каиры, почт. ст. Курисово, 2 дес.
- Остапецъ**, Порф. Федор. С. Васильевка, почт. ст. Мангеймъ, 10 дес.
- Ром. Фед. С. Васильевка, почт. ст. Мангеймъ, 10 д.
- Осталчукъ**, Фед. Семенов. С. Ильинка, почт. ст. Ильинка, 10,9 дес.
- Остеръ**, Адольф. Христ. Х. Карлсталь, почт. ст. Мангеймъ, 71 дес.
- Дан. Дан. Х. Карлсталь, почт. ст. Мангеймъ, 18 д.
- Даниль Христ. Х. Карлсталь, почт. ст. Мангеймъ, 21+27+7 дес.
- Остремскій**, Сем. Мих. Мал. Дераклея, почт. ст. Николаевъ, 22,5 дес.
- Отмееръ**, Христ. Вильг. С. Арнаутское, почт. ст. Ксенивка, 32,375 дес.
- Отрокъ**, Кир. Осип. Д. Михайловка, почт. ст. Яновка, 40 дес.
- Отрубинскій**, Андр. Тимоф. Парутино, Анчекракъ и др. почт. ст. Парутино, 1,5 д.
- Оттенбахеръ**, Готд. Юг. Аньенталь, 10,9 дес.
- Юг. Георг. Аньенталь, 9,5 дес.
- Юг. Юг. Аньенталь, 10,9 д.
- Христоф. Юг. Сычавка, 11 дес.
- Очаковское Гор. О-во**, Г. Очаковъ, 5885 дес.
- Отгерштетеръ**, Георгъ Яковл. Коблево, почт. ст. Тилигуль, 23,5 дес.
- Оттъ**, Як. Мих. Любополь, почт. ст. Коллинново, 11,3 дес.

П.

- Павленко**, Арт. Матв. М. Васильевка, почт. ст. Мангеймъ, 13,5 д.
- Анна Матв. С. Васильевка, почт. ст. Мангеймъ, 11,625 дес.
- Афан. Гавр. н-ки. Д. Михайловка, почт. ст. Яновка, 25 дес.; д. Христиановка, почт. ст. Яновка 15 дес.
- Ив. Андр. Д. Палиево, почт. ст. Яновка, 50 дес.
- Ив. Яковл. Парутино, почт. ст. Парутино, 16,8 дес.
- Мина Матв. Васильевка, п. ст. Мангеймъ, 1,7 д.
- Митроф. Конст. Дераклея, 2 дес.
- Никиф. Никифор. Парутино, почт. ст. Парутино, 16,8 дес.
- Никл. Парф. С. Ильинка, почт. ст. Ильинка, 9,95 д.
- Порф. Матв. С. Васильевка, почт. ст. Мангеймъ, 8,9 д.
- Сафр. Григ. Александровка, 22,95 дес.
- Севаст. Ефр. Каиры, почт. ст. Курисово, 16,5 дес.
- Сем. Матв. С. Васильевка, почт. ст. Мангеймъ, 8,9 д.
- Сем. Митовъ. С. Ильинка, почт. ст. Ильинка, 15,875 дес.
- Павлій**, Ив. Григ. Коблево, почт. ст. Тилигуль, 5+1 д.

- Павло, Афан. Павл. Янкуловка, почт. ст. Яновка, 10,3 + 8,2 дес.
- Вари. Павл. Янкуловка, п. ст. Яновка, 4,1 + 8,2 дес.
- Варвар. Эмман. Арнаутское, п. ст. Ксеніевка, 1 д.
- Вас. Павл. Д. Янкуловка, почт. ст. Яновка, 18,5 дес.
- Вас. Степ. Янкуловка, п. ст. Яновка, 10,3 дес.
- Куприянъ Павл. Янкуловка, почт. ст. Яновка, 10,3 + 8,5 дес.
- Марія Герас. Янкуловка, почт. ст. Яновка, 8,2 + 8,2 дес.
- Степ. Павл. Янкуловка, п. ст. Яновка, 10,3 + 8,2 дес.
- Павлова, Адрш. Евдок. Платоновка, почт. ст. Раснополь, 12,5 дес.
- Евг. Евдок. Платоновка, п. ст. Раснополь, 12,5 дес.; Бутовка, почт. ст. Кодицково, 7,15 дес.
- Марія Евдок. Платоновка, почт. ст. Раснополь, 12,5 дес.; Бутовка, почт. ст. Кодицково, 7,15 дес.
- Пелаг. Степ. Платоновка, почт. ст. Раснополь, 25,25 дес.; Бутовка, почт. ст. Кодицково, 14,3 дес.
- Павловскій, Косьма Петров. Федеровка, почт. ст. Яновка, 50 дес.
- Кузьма Пет. Екатериновка, 19,55 д.
- Порфирій Петр. Д. Палиево, почт. ст. Яновка, 40 + 25 дес.
- Сем. Митроф. Д. Палиево, почт. ст. Яновка, 12 дес.
- Павловъ, Адріанъ Евдок. Платоновка, почт. ст. Раснополь, 20,5 дес.; Бутовка, почт. ст. Кодицково, 10,8 дес.
- Адр. Евдок. Бутовка, почт. ст. Кодицково, 10,8 дес.
- Влад. Евдок. Платоновка, почт. ст. Раснополь, 20,5 дес.; Бутовка, почт. ст. Кодицково, 10,8 дес.
- Георг. Евдок. Платоновка, почт. ст. Раснополь, 20,25 дес.; Бутовка, почт. ст. Кодицково, 10,8 дес.
- Георг. Минов. Коблево, п. ст. Тилигуль, 10 + 70,25 дес.
- Евдок. Георг. Бутовка, почт. ст. Кодицково, 10,5 д.
- Мих. Терноватая, почт. ст. Нов.-Одесса, Херс. у., 10 дес.
- Мих. Дмитр. Петровка, п. ст. Раснополь, 70,25 дес.
- Мих. Евдок. Платоновка, почт. ст. Раснополь, 20,25 дес.; Бутовка, почт. ст. Кодицково, 10,8 дес.
- Павловъ, М. Тим. Терноватая, почт. ст. Нов.-Одесса, Херс. у., 20,13 дес.; Чубовка, почт. ст. Николаевъ, 32,8 + 50 дес.
- Никл. Евдок. Платоновка, почт. ст. Раснополь, 20,3 дес.; Бутовка, почт. ст. Кодицково, 10,8 дес.
- Порфир. Тимоф. Парутино, 80,25 д.
- Фед. Дмитр. Петровка, п. ст. Раснополь, 70,5 дес.
- Павлюкъ, Петръ Ив. Х. Карлсталь, почт. ст. Мангеймъ, 25 дес.; д. Палиево, почт. ст. Яновка, 20 дес.
- Палий, Ив. Кирил. Севериновка, почт. ст. Севериновка, 12 дес.
- Панайоти, Анна Григ. Д. Матіасово, почт. ст. Нечаянное, 58,6 дес.
- Георг. Карл. Петровка, п. ст. Раснополь, 320 + 5 дес.
- Георг. Степ. Д. Матіасово, почт. ст. Нечаянное, 169,75 + 125 дес.
- Григ. Демьян. Платоновка, почт. ст. Раснополь, 125 д.
- Екат. Дмитр. Д. Матіасово, почт. ст. Нечаянное, 17,5 + 320 д.
- Ив. Дм. Петровка, п. ст. Раснополь, 110 + 345 дес.
- Иванъ Демьянов. Д. Матіасово, почт. ст. Нечаянное, 69,6 дес.
- Карп. Петр. и Натали Ник. Юрьев. Петровка, почт. ст. Раснополь, 16 дес.
- Ив. Дмитр. Платоновка, п. ст. Раснополь, 120 дес.; Петровка, почт. ст. Раснополь, 110,75 дес.
- Карп. Петр. Платоновка, п. ст. Раснополь, 320 дес.
- Марія Демьян. Д. Матіасово, почт. ст. Нечаянное, 17,5 дес.
- Никл. Георг. Петровка, п. ст. Раснополь, 195 дес.
- Никл. Дем. Матіасово, п. ст. Нечаянное, 100,75 дес.
- Никл. Степан. Д. Матіасово, почт. ст. Нечаянное, 100,75 дес.
- Пав. Дмитр. Платоновка, п. ст. Раснополь, 125 дес.; Матіасово, почт. ст. Нечаянное, 30,6 дес.
- Пелаг. Демьян. Д. Матіасово, почт. ст. Нечаянное, 17,5 дес.
- Степ. Дм. Д. Матіасово, п. ст. Нечаянное, 250,3 дес.
- Панасенко, Леонт. Ив. д. Софіївка, п. ст. Березовка, 20 д.
- Леонтиѳ Петровичъ Канры, почт. ст. Курисово, 17,8 + 20 дес.
- Лукьянъ. Софіївка, почт. ст. Березовка, 8,5 дес.
- Панасенко, Несторъ, Софіївка, почт. ст. Березовка, 8,5 д.
- Петръ Лукьян. Софіївка, почт. ст. Березовка, 19,5 дес.
- Паненко, Пав. Максим. С. Яски, почт. ст. Маяки, 1,25 дес.
- Панкратовъ, Степ. Серг. Севериновка, почт. ст. Севериновка, 21,5 дес.
- Пантѣева, Адрш. Сем. С. Васильевка, почт. ст. Мангеймъ, 1139,37 дес.; д. Выгода, почт. ст. Мангеймъ, 20 дес.
- Панфиловъ, Никита Абр. С. Арнаутское, почт. ст. Ксеніевка, 29,75 дес.
- Парамоненкова, Матр. Ив. С. Арнаутское, почт. ст. Ксеніевка, 3,75 дес.
- Парамоненковъ, Петръ Григ. С. Арнаутское, почт. ст. Ксеніевка, 3,75 дес.
- Папопенко, Васил. Ефим. Ковалевка, почт. ст. Новая-Одесса, Херс. уезд., 6 д.
- Паподугло, Никл. Перикл. Сл. Сербка, почт. ст. Курисово, 77,5 дес.
- Параскева, Вас. Коблево, в. ст. Тилигуль, 10 дес.
- Пархоменко, Ал-ѳй Вас. Гудяевка, почт. ст. Березовка, 10 дес.
- Пасечниченко, Андрей Еф. Тившковка, 13,75 дес.
- Пасіотевичъ, Адр. Юсиф. Д. Елисаветовка (Болгарка), почт. ст. Яновка, 7,75 дес.
- Ант. Юсиф. Д. Елисаветовка (Болгарка), почт. ст. Яновка, 7,75 дес.
- Людв. Юс. Д. Елисаветовка (Болгарка), почт. ст. Яновка, 7,75 дес.
- Пастерначенко, Мойс. Давидъ. Коблево, почт. ст. Тилигуль, 302 дес.
- Пасѣка, Григ. Иван. С. Ильинка, почт. ст. Ильинка, 10,9 дес.
- Пасько, Григ. Макар. Парутино, почт. ст. Парутино, 15,3 дес.
- Патали, Ив. Фед. Матіасово, почт. ст. Нечаянное, 87 + 276,25 дес.
- Никл. Георг. Петровка, п. ст. Раснополь, 5,3 дес.
- Патрикъ, Екат. Александр. С. Арнаутское, почт. ст. Ксеніевка, 12 дес.
- Паунковъ, Григ. Вас. Григорьевка, 6 дес.
- Пауль, Адрш. Мих. Дмитриевка, почт. ст. Нечаянное, 4 дес.
- Вильг. Мих. Дмитриевка, в. ст. Нечаянное, 4 дес.
- Изаб. Карл. Бендергофъ, 1,16 дес.

Пауль, Людв. Мих. Дмитриевка, п. ст. Нечаянное, 4 дес.
 — Мих. Як. Д. Анновка, п. ст. Нечаянное, 86 дес.
 — Як. Михайл. Дмитриевка, почт. ст. Нечаянное, 36 д.
 Пашковъ, Григ. Борис. Х. Балка, 131,6 дес.
 Пашенко, Плат. Леонт. Терноватая, почт. ст. Новая-Одесса, Херс. у., 33 дес.
 Педанъ, Мих. Ерем. Севериновка, почт. ст. Севериновка, 19,5 дес.
 — Петръ Леонтьев. (младш.), С. Васильевка, почт. ст. Мангеймъ, 18,5 дес.; Х. Карасталь, почт. ст. Мангеймъ, 9,5 дес.
 — Степ. Петр. Х. Карлсталь, почт. ст. Мангеймъ, 3 д.
 Педенко, Тимоф. Основы, п. ст. Раснополь, 10 д.
 Пейковъ, Ел. Ильичъ Катериновка, 3,4 дес.
 — Ив. Ильичъ Катериновка, 23,2 дес.
 — Петр. Ильичъ Катериновка, 23,2 дес.
 Пейцаъ, Ив. Иван. Благодатное, почт. ст. Кодицково, 60 дес.
 Пекаторось, Герас. Евангел. М. Корениха - Николаевка, почт. ст. Николаевъ, 1 дес.
 Пенко, Ив. Иван. Х. Ламзаки, почт. ст. Кодицково, 120 дес.
 Пеньковский, Ив. Х. Ламзаки, почт. ст. Кодицково, 3 д.
 — Ив. Никл. Х. Ламзаки, п. ст. Кодицково, 47 дес.
 Перебийносъ, Фед. Иван. Ковалевка, почт. ст. Новая-Одесса, Херс. уѣз., 25 д.
 Перелешинъ, Аппол. Плат. М. Варваровка, почт. ст. Николаевъ, 0,75 дес.
 Перепадя, Аввакумъ Макс. м. Корениха, 30,21 дес.
 — Терентій Максимовичъ Парутино, почт. ст. Парутино, 17,25 дес.
 — Як. Макс. Парутино, 15,18 дес.
 Пересуицько, Аят. Ив. Анчекракъ, 15,11 дес.
 Перленфать, Як. Як. Златоустрово поле, почт. ст. Кодицково, 125 дес.
 Перленфейнъ, Юг. Юг. Викторонка, почт. ст. Березовка, 20 дес.; Основы, почт. ст. Раснополь, 5 дес.
 — Як. Юган. Викторонка, п. ст. Березовка, 10 дес.; Основы, почт. ст. Раснополь, 2+113 дес.
 Перчь, Аят. Станисл. Д. Бриновка, почт. ст. Яновка, 51,875 дес.
 — Екат. Иван. С. Арнаутское, почт. ст. Ксеніевка, 14 д.

Петерь, Юг. Филип. Д. Выгода, почт. ст. Мангеймъ, 25 дес.; С. Арнаутское, п. ст. Ксеніевка, 20 дес.
 — Филип. Филип. Викторонка, почт. ст. Березовка, 20 дес.; Основы, почт. ст. Раснополь, 21 дес.
 — Христ. Христ. Д. Выгода, почт. ст. Мангеймъ, 0,25 дес.
 Петецькій, Сид. Ерем. С. Арнаутское, почт. ст. Ксеніевка, 10 дес.
 Петково, Анна Констант. Д. Выгода, почт. ст. Мангеймъ, 5 дес.
 Петренко, Ал-ѣй Степ. Мариановка, почт. ст. Маяки, 20 дес.
 — Гаар. Артам. Севериновка, почт. ст. Севериновка, 17,25 дес.
 — Дмитр. Кубряки, почт. ст. Раснополь, 12 дес.
 — Дмитр. Павл. Б. Заботы, почт. ст. Раснополь, 8,06+5+2 дес.
 — Евдок. Степ. Кубряки, п. ст. Раснополь, 3,5 дес.
 — Ефрос. Сем. Бицилевка, п. ст. Яновка, 10 дес.
 — Ив. Кубряки, почт. ст. Раснополь, 13 дес.
 — Ив. Гаврил. Х. Ламзаки, почт. ст. Кодицково, 0,5 д.
 — Ив. Як. Б. Заботы, почт. ст. Раснополь, 8,06 дес.
 — Исид. Яковл. Кубряки, п. ст. Раснополь, 12 дес.
 — Констант. Спир. Григорьевка, 23 дес.
 — Пав. Д. Бицилевка, почт. ст. Фестерово, 36 дес.
 — Прокоф. Севаст. Ковалевка, почт. ст. Нов.-Одесса, Херс. у., 20 дес.
 — Фед. Афан. С. Васильевка, почт. ст. Мангеймъ, 20 д.
 — Яковъ. Кубряки, почт. ст. Раснополь, 28 дес.
 — Як. Иван. Б. Заботы, почт. ст. Раснополь, 19,18+28 д.
 Петриковъ, Як. Захар. Парутино, 15,125 дес.
 Петриченко, Ив. Сем. Александровка, почт. ст. Ксеніевка, 10,5 дес.
 Петровичъ, Ив. Мих. Васил. Х. Ульяновка (Сазоновка), почт. ст. Севериновка, 81 дес.
 Петровъ, Лог. Ив. с. Короево, 13 дес.
 Петруня, Филип. Павл. Еленовка, почт. ст. Курисово, 24,5 дес.
 Петья, Мойс. Горд. Рацуловка, 39,5 дес.
 Печипуренко, Вас. Феодос. Чубовка, почт. ст. г. Николаевъ, 15 дес.

Пигнастый, Як. н-ки. Кубряки, почт. ст. Раснополь, 12 дес.
 — Иванъ. Кубряки, почт. ст. Раснополь, 8 дес.
 — Исид. Яков. Кубряки, почт. ст. Раснополь, 17 дес.
 — Мих. Як. Кубряки, почт. ст. Раснополь, 7 дес.
 — Никл. Сидор. Кубряки, п. ст. Раснополь, 9 дес.
 — Сем. Федор. Кубряки, п. ст. Раснополь, 3 дес.
 Пидмазко, Вас. Кар. х. Карлсталь, п. ст. Мангеймъ, 55 д.
 — Ефремъ Григорьев. С. Севериновка, почт. ст. Севериновка, 15,75 дес.
 — Ив. Нест. Х. Карлсталь, почт. ст. Мангеймъ, 25 д.
 Пидоричъ, Ефр. Григ. Севериновка, почт. ст. Севериновка, 15,75 дес.
 Пинаки, Мих. Сам. Капры, п. ст. Курисово, 15 дес.
 Пинуль, Ан. Сам. Капры, почт. ст. Курисово, 17,7 дес.
 — Ананій Сим. Капры, почт. ст. Курисово, 17,6 дес.
 — Ив. Сим. Капры, почт. ст. Курисово, 17,75 дес.
 Пиньковский, Матв. Франц. Д. Капры, почт. ст. Курисово, 16 дес.
 Пиньчукъ, Вас. Емел. Сычавка, (Н. Загравовка), 13,7 дес.
 Пипинскій, Макс. Иван. Данцловка, почт. ст. Нечаянное, 60 дес.
 Писарцевъ, Сем. Назар. Кривошшево, почт. ст. Курисово, 41,8 дес.
 Пискунь, Емел. Никл. М. Деракля, почт. ст. Николаевъ, 11 дес.
 — Романъ Павловичъ Златоустрово поле, почт. ст. Кодицково, 13,9 дес.
 Писнякъ, Петръ Иван. Дмитриевка, почт. ст. Нечаянное, 0,5 дес.
 Письменный, Дая. Кори. Парутино, почт. ст. Парутино, 15 дес.
 — Ив. Кори. Парутино, почт. ст. Парутино, 15 дес.
 — Петр. Кори. Парутино, п. ст. Парутино, 15 дес.
 Пихтеревъ, Як. Лаз. Парутино, почт. ст. Парутино, 15,125 дес.
 Пишонокъ, Евг. Ил. Парутино, почт. ст. Парутино, 15 дес.
 Пиць, Степ. Д. Анновка, п. ст. Нечаянное, 14,75 дес.
 Пичкуръ, Сильв. Д. Бицилевка, почт. ст. Фестерово, 56 дес.
 Пюнтковичи, Никиф. Никл. и Георг. Никиф. Д. Капкаевка, почт. ст. Яновка,

- 25 дес. (каждый по 12,5 дес.)
- Платуха**, Вас. Андр. Севериновка, почт. ст. Севериновка, 15,25 дес.
- Ив. Андр. Севериновка, п. ст. Севериновка, 15,25 дес.
- Плахотникова**, Марія Конст. С. Арваутское, почт. ст. Ксениевка, 2 дес.
- Плахтѣва**, Марья Петр. Марьяновка, почт. ст. Березовка, 50 дес.
- Семенъ Фед. Марьяновка, почт. ст. Березовка, 25 д.
- Плахтѣвъ**, Степ. Фед. Марьяновка, почт. ст. Березовка, 25 дес.
- Фроль Федор. Марьяновка, почт. ст. Березовка, 48 д.
- Фед. Васил. Марьяновка, почт. ст. Березовка, 55 д.
- Панска**, Бор. Григ. Парутино, почт. ст. Парутино, 19,25 дес.
- Плотниковъ**, Никл. Юган. Х. Ламзакп, почт. ст. Кодицково, 1 дес.
- Никл. Осип. Севериновка, почт. ст. Севериновка, 34+25 дес.; д. Капры, почт. ст. Курисово, 5 дес.
- Плохий**, Терент. Семенов. Парутино, почт. ст. Парутино, 17,9 дес.
- Плюженко**, Ал-ѣй Гаврил. Кубряки, почт. ст. Раснополь, 17 дес.
- Андр. Ал-ѣев. Кубряки, п. ст. Раснополь, 4 дес.
- Андр. Анисим. Б. Заботы, почт. ст. Раснополь, 11,06 дес.
- Анис. Герасим. Кубряки, почт. ст. Раснополь, 20 дес.
- Плюженко**, Анис. Герасимов. Б. Заботы, почт. ст. Раснополь, 11,06 дес.
- Григ. Павл. Кубряки, почт. ст. Раснополь, 5 дес.
- Пав. Ал-ѣев. Кубряки, п. ст. Раснополь, 2 дес.
- Плюжченко**, Евг. Степ. Кубряки, почт. ст. Раснополь, 3,5 дес.
- Побощенко**, Никад. Вас. Ивановка, почт. ст. Курисово, 30 дес.; Александровка, п. ст. Курисово, 3,5+11 дес.
- Погориновы**, Ив. Петр., Михаилъ и Ив. Васильев. Сазоновка, почт. ст. Севериновка, 215 дес.
- Ант. Кал. Богдановка, 13 дес.
- Никита Алар. Богдановка, почт. ст. Николаевъ, 1 дес.
- Никл. Яковл. Богдановка, почт. ст. Николаевъ, 1 д.
- Погорѣлый**, Ал-ѣй Калин. Богдановка, почт. ст. Николаевъ, 3 дес.
- Погорѣльскій**, Ив. Як. Терноватая, почт. ст. Нов.-Одесса, Херс. уѣзда, 3 дес.
- Никита Яковл. Ковалевка, почт. ст. Нов.-Одесса, Херс. уѣзда, 130,123 дес.
- Степ. Яковл. Ковалевка, п. ст. Нов.-Одесса, Херс. у., 40 дес.
- Погребнякъ**, Авкс. Ив. Севериновка, 0,35 дес.
- Подгорная**, Праск. Иван. Парутино, почт. ст. Парутино, 17,8 дес.
- Подгоряновъ**, Ив. Сазоновка, 65 дес.
- Поденко**, Тимоф. Основы, п. ст. Раснополь, 10 дес.
- Подмазко**, Вас. Карпов. Х. Карлсталь, почт. ст. Мангеймъ, 130 дес.
- Вас. Кирил. Х. Кагаракъ, почт. ст. Мангеймъ, 70+10 дес.; Марьяновка, почт. ст. Майки, 50 дес.
- Захар. Иван. Д. Доброжаны, почт. ст. Майки, 69 д.
- Кирил. Вас. Д. Марьяновка, почт. ст. Майки, 51,5+30 дес.
- Кирил. Иван. Х. Гедеримъ, почт. ст. Мангеймъ, 80+100,25+61,25 дес.
- Подольскій**, Степ. Иван. Д. Капры, почт. ст. Курисово, 16,8 дес.
- Тарась Тимоф. Кодицково, почт. ст. Кодицково, 40,5 дес.
- Яковъ Тимоф. Марьяновка, почт. ст. Березовка, 112 дес.
- Подольнякъ**, Вас. Фед. Григорьевка, 6 д.
- Иванъ Евстафьевичъ. Александровка, почт. ст. Кодицково, 97,75 дес.
- Кодр. Фед. Григорьевка, 23,1 дес.
- Марія Сем. Кодицково, п. ст. Кодицково, 54 дес.
- Подоплечко**, Мих. Григ. М. Варваровка, почт. ст. Николаевъ, 6 дес.
- Подпаленко**, Петр. Ив. Королевъ, 17 дес.
- Подпаленный**, Мих. Ив. х. Королевъ, 16,1 дес.
- Подточенко**, Ив. Порф. Севериновка, почт. ст. Севериновка, 9 дес.
- Подымовъ**, Авкс. Данил. Григорьевка, 29,9 дес.
- Иванъ Осиповичъ. М. Деряклея, почт. ст. Николаевъ, 16,5+12 дес.
- Петръ Данил. Григорьевка, 6 дес.
- Сем. Яков. М. Деряклея, почт. ст. Николаевъ, 33,375 дес.
- Поужико**, Степ. Иван. Бенца, почт. ст. Курисово, 12 д.
- Позненко**, Илья Герасим. Севериновка, п. ст. Севериновка, 28,25 дес.
- Позниколенко**, Троф. Яковл. Златоустрово поле, почт. ст. Кодицково, 16,3 дес.
- Покотилова**, Марія Ильин. Ковалевка, почт. ст. Новая-Одесса, Херс. уѣзд., 34,5+5 дес.
- Полещукъ**, Афан. Савон. Д. Михайловка, почт. ст. Яновка, 8 дес.
- Мих. Иван. Д. Капры, п. ст. Курисово, 3 дес.
- Наталія Кондрат. Д. Михайловка, почт. ст. Яновка, 40 дес.
- Полншукъ**, Влад. Романов. Григорьевка, 11,9 дес.
- Полншученко**, Лукьянъ Сав. Д. Михайловка, почт. ст. Яновка, 5,25 дес.
- Митроф. Савельев. Д. Палиево, почт. ст. Яновка, 15 дес.
- Полнобродскій**, Ив. Петр. Севериновка, почт. ст. Севериновка, 18,8 дес.
- Никл. Петр. Севериновка, почт. ст. Севериновка, 19 дес.
- Прокоф. Петр. Севериновка, почт. ст. Севериновка, 18,75 дес.
- Полозенко**, Ал-ѣй Ал-ѣев. Севериновка, почт. ст. Севериновка, 17 дес.
- Еф. Прок. Севериновка, 9,43 дес.
- Петръ Ал-ѣев. Севериновка, почт. ст. Севериновка, 17 дес.
- Прокоф. Ив. Севериновка, 9,43 дес.
- Полторацкій**, Илья Наум. П. Заградовка, 11,5 дес.
- Полторачукъ**, Фед. Кодров. Севериновка, почт. ст. Севериновка, 9,6 дес.
- Польдъ**, Георг. Иван. Д. Анновка, почт. ст. Нечайное, 15,25 дес.
- Польтеки**, Сем. Антон. Севериновка, почт. ст. Севериновка, 9,6 дес.
- Поляковъ**, Никл. Трофим. Свчавка, 13,8 дес.
- Помазановъ**, Гер. Петр. Марьяновка, почт. ст. Майки, 10 дес.
- Пономаренко**, Анаст. Григ. Лозоватка, почт. ст. Яновка, 8,52 дес.
- Андр. Александровка, почт. ст. Николаевъ, 50 дес.
- Ант. Ант. М. Деряклея, 10,8 дес.
- Дионис. Александровка, п. ст. Николаевъ, 50 дес.
- Зах. Сем. Лозоватка, почт. ст. Яновка, 9+16 дес.
- Ив. Александровка, почт. ст. Николаевъ, 50 дес.

- Пономаренко, Ювъ Сем. Лозоватка, п. ст. Яновка, 10 д.
- Мих. Степ. Севериновка, почт. ст. Севериновка, 37,5 дес.
- Мих. Троф. М. Корениха-Николаевка, почт. ст. Николаевъ, 45+15 дес.
- Петр. Сем. Лозоватка, п. ст. Яновка, 9+16,5 д.
- Сем. Дмитр. Лозоватка, п. ст. Яновка, 56 дес.
- Фед. Федос. Севериновка, почт. ст. Севериновка, 18,75 дес.
- Попикъ, Юс. В. Корениха, почт. ст. Николаевъ, 19,375 д.
- Попандопуло, Нал. Дм. Д. Капаклевка, почт. ст. Яновка, 125 дес.
- Попичъ, Андр. Климов. Коблево, почт. ст. Тилигуль, 5 дес.
- Попова, Алдра Андр. С. Арнаутское, почт. ст. Ксениевка, 25,2 дес.
- Глик. Иван. наследн. С. Арнаутское, почт. ст. Ксениевка, 10,75 дес.
- Екат. Иван. С. Арнаутское, почт. ст. Ксениевка, 15 д.
- Екат. Петр. С. Арнаутское, почт. ст. Ксениевка, 5 ч.
- Марія Григ. С. Арнаутское, почт. ст. Ксениевка, 10 дес.
- Мих. Никл. и-кн. С. Арнаутское, почт. ст. Ксениевка, 42,5 дес.
- Ольга Иван. С. Арнаутское, почт. ст. Ксениевка, 2,625 дес.
- Поповичъ Дарья Степ. Севериновка 21,875 дес.
- Поповъ, Алдр. Никл. С. Арнаутское, почт. ст. Ксениевка, 14 дес.
- Анатол. Никл. С. Арнаутское, почт. ст. Ксениевка, 14 дес.
- Василии Ивановичъ С. Арнаутское, почт. ст. Ксениевка, 5,25 дес.
- Владим. С. Арнаутское, п. ст. Ксениевка, 19,875 дес.
- Влад. Андр. С. Арнаутское, почт. ст. Ксениевка, 30,8+19,8 дес.
- Владим. Петр. С. Арнаутское, почт. ст. Ксениевка, 5 дес.
- Георг. Андр. х. Ранжевъ 200,5 д.
- Дмитр. Иван. С. Арнаутское, почт. ст. Ксениевка, 5,25 дес.
- Ив. Андр. С. Арнаутское, почт. ст. Ксениевка, 30,8 д. 20 дес.
- Ив. Георг. с. Арнаутское п. ст. Ксениевка 128,125 дес.
- Мих. Никл. Арнаутское п. ст. Ксениевка 30,11 дес.
- Петръ Иван. С. Арнаутское, почт. ст. Ксениевка, 60,875 дес.
- Поповъ, Мих. Фед. Д. Вицилевка, почт. ст. Фестеро-во, 15,125 дес.
- Попудога, Никл. Перика. Сл. Сербка, почт. ст. Яновка, 77,5 дес.
- Порисицкая Софья Андр. с. Покровское 242 дес.
- Портной, Дан. Онис. Златоустово поле, почт. ст. Кодицково, 16,4 дес.
- Порудьевъ Влас. Лар. 15 дес.
- Дан. Лар. 15 дес.
- Ив. Ильлар. Отрадовка 15 дес.
- Илларионъ Алексеевичъ. Д. Михайловка, почт. ст. Яновка, 75 дес.
- Лар. Ал-беа. Д. Христиановка, почт. ст. Яновка, 50 дес.
- Матв. Лар. Христиановка 15 дес.
- Троф. Ларионовъ Отрадовка 20 дес.
- Ик. Лар. Михайловка 15 д.
- Посмертлоха, Ис. Петр. Сычавка, 16,45 дес.
- Постерначенко Мойс. Дав. Коблево 295 дес.
- Постыка Ив. Дан. пос. Королевъ 17,5 д.
- Посушко, Бенед. Яковл. Ковалевка, почт. ст. Новая-Одесса, Херс. уѣз., 12 д.
- Ив. Дан. Ковалевка, почт. ст. Новая-Одесса, 17,5 д.
- Ив. Степ. Ковалевка, почт. п. ст. Н.-Одесса, Херс. уѣз., 15+15 дес.
- Мар. Петр. Ковалевка, п. ст. Н.-Одесса, Херс. у., 7 дес.
- Потапова, Алдра Федор. Д. Отрадовка, почт. ст. Яновка, 0,125 дес.
- Варвара Игн. Д. Христиановка, почт. ст. Яновка, 3 д.
- Ефрос. Д. Отрадовка, почт. ст. Яновка, 25 дес.
- Потаповъ, Алдр. Фед. Д. Михайловка, почт. ст. Яновка, 37,5 дес.; д. Христиановка почт. ст. Яновка 10+47,5 дес.
- Афан. Алдр. Д. Михайловка, почт. ст. Яновка, 20 дес.; д. Христиановка, почт. ст. Яновка, 20 дес.
- Григ. Карп. Д. Христиановка, почт. ст. Яновка, 17,6+5,75 дес.
- Демьянъ Мих. Д. Христиановка, почт. ст. Яновка, 5 дес.
- Евфр. Петр. Отрадовка, п. ст. Яновка, 25 дес.
- Иванъ Кириллов. Д. Христиановка, почт. ст. Яновка, 7,5 дес.
- Карпъ Федор. Д. Михайловка, почт. ст. Яновка, 100 дес.; д. Выгода, почт. ст. Мангеймъ, 90 дес.; д. Отрадовка, почт. ст. Яновка, 85 дес.; д. Христиановка, почт. ст. Яновка, 73 д.
- Потаповъ, Петр. Алдр. Христиановка 51,5 дес.
- Савва Федос. Христиановка, 1 дес.
- Степ. Алдр. Д. Христиановка, почт. ст. Яновка, 20+10+5,75+5 дес.; д. Михайловка, почт. ст. Яновка, 20+2,5 дес.
- Троф. Мих. Марьяновка, п. ст. Маяки, 15 дес.
- Яковъ Федор. Д. Михайловка, почт. ст. Яновка, 10 дес.; д. Христиановка, почт. ст. Яновка, 5 дес.
- Потемкина, Агаф. Кузьмин. м. Севериновка 4 дес.
- Потопальскій, Никл. Никл. Сл. Сербка, почт. ст. Курисово, 26,25 дес.
- Петръ Алекс. Сл. Сербка, почт. ст. Курисово, 1,75 дес.
- Потречаевъ, Васил. Семен. Коблево, почт. ст. Тилигуль, 101,5 дес.
- Потресова, Анна Никл. Д. Д. Надежда, почт. ст. Березовка, 1159,125 д.+28 дес.
- Потѣхина, Евг. Ильич. Ташино, почт. ст. Сосицкая, 350 дес.
- Похиленко, Дан. Афан. Севериновка, почт. ст. Севериновка, 28,25 дес.
- Кирил. Ильичъ. Д. Отрадовка, почт. ст. Яновка, 20 дес.
- Лукьян. Кирил. Д. Христиановка, почт. ст. Яновка, 7,5 дес.
- Матрена Карп. Д. Каиры, почтовая ст. Севериновка, 17,25 дес.
- Мих. Федор. Д. Михайловка, почт. ст. Яновка, 10 дес.; д. Христиановка, п. ст. Кодицково, 1 дес.
- Петръ Петр. Коблево, п. ст. Тилигуль, 2 дес.
- Петръ Александр. Д. Михайловка, почт. ст. Яновка, 20 дес.; д. Христиановка, почт. ст. Курисово, 5 д.
- Никл. Григ. Севериновка, почт. ст. Севериновка, 17,25 дес.
- Почтаренко, Петръ Савел. Гуляевка, почт. ст. Березовка, 10 дес.
- Филип. Яков. Александровка, 12,025 дес.
- Поэтели, Григ. Ерем. С. Ясски, 9 дес.
- Ив. Яков. Сычавка, 15,3 д.
- Предко, Кузьма Севаст. Ново-Заградовка, 11,5 дес.

- Примань, Мойс. Никонор. Парутино, почт. ст. Парутино, 17,5 дес.
- Присуха, Алекс. Иван. Котры, почт. ст. Курисово, 5 дес. +188 дес.
- Дмитр. Григ. Севериновка, почт. ст. Севериновка, 17,25 дес.; х. Ламзаки, п. ст. Яновка, 5 дес.
- Ив. Григ. Ламзаки, 18 д.
- Ник. Григ. I Ламзаки, 17,75 дес.
- Ник. Григ. II Ламзаки, 17,75 дес.
- Петръ Григ. Севериновка, почт. ст. Севериновка, 17 +0,5 дес.
- Присяженко, Ант. Ив. Аджи-галь, 30 дес.
- Приходько, Арсент. Артемов. Ковалевка, почт. ст. Нов.-Одесса, Херс. уѣзд., 105,25 +85+30 дес.
- Ив. Артем. Ковалевка, п. ст. Нов.-Одесса, Херс. уѣзд., 15 дес.
- Причь «Николаевск. церкви» Марьяновка, г. Маяки, 5 +5 д.
- Причь «Преображ. церкви», д. Бѣдлевка, 5 дес.
- Прокопенко, Авксент. Ив. Севериновка, почт. ст. Севериновка, 17,875 дес.
- Агаф. Евдок. Бутовка, п. ст. Кодицково, 7,15+12,5
- Андр. Юрьев. Д. Терноватая, почт. ст. Овидіополь, 4 дес.
- Георг. Сем. Д. Дмитриевка, почт. ст. Нечаянное, 10 д.
- Герас. Павл. Д. Отрадовка, п. ст. Яновка, 100+25 дес.
- Евстаф. Юрьев. Д. Терноватая, почт. ст. Овидіополь, 14 дес.
- Елена. Д. Ивановка, почт. ст. Яновка, 2,5+5 дес.
- Иванъ Аким. Д. Михайловка, почт. ст. Яновка, 14 дес.
- Ив. Конон. Д. Ивановка-Пуликовка, почт. ст. Яновка, 40,5+7 дес.
- Кононъ Остапов. Д. Ивановка-Пуликовка, почт. ст. Яновка, 40,5 дес.
- Леонт. Марьяновка, почт. ст. Маяки, 142,7 дес.
- Никиф. Сем. Дмитриевка, почт. ст. Нечаянное, 53,5 дес.
- Пав. Аким. Д. Христиановка, почт. ст. Яновка, 70 дес.; д. Отрадовка, почт. ст. Яновка, 35 дес.
- Пав. Конон. Д. Ивановка-Пуликовка, почт. ст. Яновка, 20 дес.
- Петръ Михайл. Д. Отрадовка, почт. ст. Яновка, 12 дес.; д. Христиановка, п. ст. Яновка, 7,74 дес.
- Прокопенко, Прок. Марьяновка, п. ст. Маяки, 142,7 д.
- Ром. Михайл. Д. Отрадовка, почт. ст. Яновка, 12 дес.; д. Христиановка, п. ст. Яновка, 7,74 дес.
- Семень Леонтьевичъ и Прокоф. Добрац. Надежда, почт. ст. Раснополь, 428 д.
- Сем. Никиф. Д. Дмитриевка, почт. ст. Нечаянное, 286,5 дес.
- Сем. Никиф. и Никиф. Семен. Д. Дмитриевка, п. ст. Нечаянное, 107+53,5 д.
- Серг. Павл. Д. Отрадовка, почт. ст. Яновка, 54+10 +33 д.
- Стриг. Юрьев. Д. Терноватая, почт. ст. Овидіополь, 7,5 дес.
- Фед. Кононовъ и Елена Филип. Арсудово, почт. ст. Яновка, 10 дес.
- Фед. Кононовъ, Д. Ивановка-Пуликовка, почт. ст. Яновка, 11+5 дес.
- Федотъ Михайл. Д. Отрадовка, почт. ст. Яновка, 12 дес.; д. Христиановка, п. ст. Яновка, 7,74 дес.
- Филип. Юрьев. Д. Терноватая, почт. ст. Овидіополь, 5 дес.
- Феодос. Алдр. Д. Отрадовка, почт. ст. Яновка, 25 дес.
- Прокопецъ, Логв. Ант. Новая Загравка, 11,9 д.
- Прокопченко, Агафья Евдок. Платоновка, почт. ст. Раснополь, 12,5 дес.
- Прокофьевъ, Капит. Прокоф. Ковалевка, почт. ст. Нов.-Одесса, Херс. уѣзда, 50+25 дес.
- Конст. Иван. Мал. Дераклея, почт. ст. Парутино, 10,5 дес.
- Митроф. Иван. Мал. Дераклея, почт. ст. Парутино, 10,5 дес.
- Праск. Герас. Мал. Дераклея, почт. ст. Парутино, 10 дес.
- Проснянюкъ, Ив. Андр. Гуляевка, почт. ст. Березовка, 15 дес.
- Фед. Андр. Гуляевка, почт. ст. Березовка, 25 дес.
- Проценко, Ал-ѣй. Журовка - Пятихатка, почт. ст. Нечаянное, 28 дес.
- Ал-ѣй Петр. С. Себастьянфельдъ, почт. ст. Сосницкая, 10 дес.
- Глѣбъ. Журовка - Пятихатка, почт. ст. Нечаянное, 2 дес.
- Григ. Меѳ. Х. Дон. Журовка-Пятихатка, почт. ст. Нечаянное, 191 дес.; м. Александровка, почт. ст. Нечаянное, 382,5+60 дес.
- Проценко, Дмитр. Журовка-Пятихатка, почт. ст. Нечаянное, 28 дес.
- Матв. С. Себастьянфельдъ, почт. ст. Сосницкая, 275 д. дес.
- Фед. Семен. С. Себастьянфельдъ, почт. ст. Сосницкая, 122+112 дес.
- Прудусь, Март. Иван. Севериновка, 19,5 дес.
- Прусакъ, Васил. Конст. С. Арнаутское, почт. ст. Ксениевка, 40 дес.
- Прусъ, Пав. Григ. Тишковка, 13,6 дес.
- Пруцкій, Андр. Федор. М. Дераклея, почт. ст. Николаевъ, 21,875 дес.
- Пташковский, Андр. Андр. Х. Корчинскій, 10 дес.
- Пташкоградъ, Пантел. Як. Богдановка, почт. ст. Парутино, 7 дес.
- Пташниковъ, Анаст. Ив. Спиридоновка, почт. ст. Кодицково, 471 дес.
- Пузановъ, Анис. Григ. Н. Загравка, 11 дес.
- Пуссъ, Петръ Яков. Кobleво, почт. ст. Тилигуль, 70+35 +25,2+15 дес.
- Пустильникова, С. Я. Севериновка, 1,6 д.
- Пустовойтенко, Васил. Иван. Севериновка, почт. ст. Севериновка, 18,25 дес.
- Никл. Дан. Севериновка, почт. ст. Севериновка, 18,25 дес.
- Пустовойтъ, Діонис. Петр. Богдановка, почт. ст. Парутино, 17 дес.
- Фил. Петр. Богдановка, п. ст. Парутино, 17 дес.
- Пушкаревъ, Дмитр. Як. М. Корениха-Николаевка, п. ст. Николаевъ, 23,75 дес.
- Пфайферъ, Валент. Іос. Севериновка, почт. ст. Севериновка, 27,625 дес.
- Іог. Матіас. Севериновка, почт. ст. Севериновка, 20,25 дес.
- Іос. Валент. Севериновка, почт. ст. Севериновка, 26,875 дес.
- Пфанцлеръ, Кондр. Кондр. С. Арнаутское, почт. ст. Ксениевка, 825+6 д.
- Пфау, Христ. Яковл. С. Арнаутское, почт. ст. Ксениевка, 15 дес.
- Пфафъ, Адамъ Іос. Х. Трихаты, почт. ст. г. Николаевъ, 50 дес.
- Даниль Адамовичъ Х. Трихаты, почт. ст. г. Николаевъ, 15 дес.
- Пѣтуховъ, Никл. Алдр. Севериновка, почт. ст. Севериновка, 18,3 дес.
- Пясецкая, Наз. Емельян. Сардаровка, 4 дес.

Пятецкій, Левъ Еремѣев. С. Арнаутское, почт. ст. Ксеніевка, 10+16 дес.

Р.

Раафъ, Берта Іоган. Ташино, почт. ст. Сосницкая, 1,625 дес.
 — Генр. Генр. Ташино, почт. ст. Сосницкая, 19,75 дес.
 — Генр. Іог. Ташино, почт. ст. Сосницкая, 3,75 дес.
 — Іог. Іог. Ташино, почт. ст. Сосницкая, 3,75 дес.
 — Людв. Іог. Ташино, почт. ст. Сосницкая, 3,75 дес.
 — Магдал. Георг. Ташино, почт. ст. Сосницкая, 13,9 дес.
 — Розина Іог. Ташино, почт. ст. Сосницкая, 4,95 дес.
 — Як. Іоган. Ташино, почт. ст. Сосницкая, 3,75 дес.
Раденко, Никита Филип. Севериновка, почт. ст. Севериновка, 21 дес.
 — Пав. Федор. Севериновка, почт. ст. Севериновка, 21,625 дес.
 — Фед. Филип. Севериновка, почт. ст. Севериновка, 21 дес.
Радзинилова, Мар. Павл. С. Арнаутское, почт. ст. Ксеніевка, 2,9 дес.
Радистъ, Вильг. Готлиб. Коблево, почт. ст. Тилигуль, 100 дес.
Радойчицъ, Пав. Арсен. Арсулово, почт. ст. Яновка, 400 дес.
Радченко, Анна Гавр. Д. Елисаветовка, (Болгарки) почт. ст. Яновка, 11,5 дес.
 — Васил. Филиппов. Севериновка, почт. ст. Севериновка, 17,7 дес.
Размарица, Аграф. Ив. Андреевка, почт. ст. Нечаянное, 32 дес.
 — Григ. Иван. Андреевка, п. ст. Нечаянное, 10 дес.
 — Ив. Григ. и Пав. Гавр. Андреевка, почт. ст. Нечаянное, 25 дес.
 — Марія и Анна Иван. Андреевка, почт. ст. Нечаянное, 30 дес.
 — Петръ Яковл. Андреевка, почт. ст. Нечаянное, 18 д.
Разморищъ, Дмитр. Евстаф. Лушка, почт. ст. Раснополь, 1805 дес.
Райхъ, Іог. Людв. С. Арнаутское, почт. ст. Ксеніевка, 8 дес.
Раленко, Андр. Ив. Пос. Ново-Ольгино, 20,75 дес.
 — Ив. Игн. М. Дераклея, п. ст. Николаевъ, 11,2 дес.
 — Іос. Лук. Анчекракъ, 15,11 дес.
 — Трофим. Андр. Анчекракъ 15,79 дес.

Одесскій уѣздъ.

Рали, Марія Петр. Ст. Балка, почт. ст. Березовка, 30 дес.
Раль, Фр. Карл. Коблево, п. ст. Тилигуль, 1463,98+1209,38 дес.
Раширъ, Карлъ Карл. Ивановка-Любовка, почт. ст. Курисово, 2700 дес.
 — Эдуардъ Филип. Х. Беркуновка, почт. ст. Курисово, 581,75 дес.
Ратниковъ, Степ. Алексѣев. Марьяновка, 5 дес.
Ратужнй, Василій. Основы, п. ст. Раснополь, 41,5 дес.
 — Конст. Основы, почт. ст. Раснополь, 50 дес.
 — Михаилъ, Основы, почт. ст. Раснополь, 15 дес.
 — Никита. Основы, почт. ст. Раснополь, 10 дес.
 — Троф. Основы, почт. ст. Раснополь, 10 дес.
Рать, Генрих. Генрих. Д. Выгода, почт. ст. Мангеймъ, 0,25 дес.
 — Христ. Андр. Д. Выгода, п. ст. Мангеймъ, 0,25 дес.
 — Яковъ Яковл. Д. Паліево, почт. ст. Яновка, 25,5 дес.
Рацула, Андр. Фед. п-ки. Рацуловка, почт. ст. Яновка, 3,75 дес.
Рацуль, Петръ Матв. Д. Аластаровка-Цишурдѣвка, п. ст. Яновка, 66,25 дес.
Рачковский, Арт. Степ. Парутино, 25,125 дес.
Рева, Иван. Григ. Корениха, 17,875 дес.
Ревенко, Ив. Конст. Ковалевка, почт. ст. Нов.-Одесса, Херс. у., 19,3 дес.
 — Киръ. Андреевка, п. ст. Новая-Одесса, Херс. у., 40 д.
 — Митр. Конст. Парутино, Анчекракъ, почт. ст. Парутино, 12,5 дес.
 — Як. Ив. Тремелевка, 18,875 дес.
Ревенчукъ, Васил. Яков. С. Ильинка, почт. ст. Ильинка, 10,9 дес.
Регнеръ, Дан. Сем. Троицкое, 15 дес.
Редлеръ, Пав. Іоган. Х. Трихаты, почт. ст. Николаевъ, 50 дес.
Редлигеръ, Генр. Готфр. Д. Выгода, почт. ст. Мангеймъ, 0,5 дес.
Рейаеръ, Францъ Іос. Николаевка, почт. ст. Нечаянное, 25 дес.
Рейзенауеръ, Францъ Тимот. Поповъ, почт. ст. Кодицково, 146,75 дес.
Рейсъ, Март. Якуб. Николаевка, почт. ст. Нечаянное, 43,5+12,9 дес.
 — Яковъ Кондр. Николаевка, почт. ст. Нечаянсе, 70 дес.

Рейхертъ, Валент. Основы, п. ст. Раснополь, 10 дес.
Рейхертъ, Георг. Георг. Дмитриевка, почт. ст. Нечаянное, 12 дес.
 — Лаврен. Георг. Мал. Александровка, почт. ст. Нечаянное, 182,75 дес.
 — Яковъ Фридр. Основы, п. ст. Раснополь, 1 дес.
Ремихъ, Карл. Карл. Д. Ивановка (Любовка), 2700 д.
 — Эдуардъ Филип. Х. Беркуловка, почт. ст. Курисово, 581,75+581, 75 дес.
Реннеръ, Ант. Иван. Чубовка, почт. ст. Николаевъ, 30 дес.; Н. Григорьевка, почт. ст. Нечаянное, 50 дес.
 — Валент. Фридр. А. Трихаты, почт. ст. г. Николаевъ, 100 дес.
 — Іог. Павлов. Х. Трихаты, почт. ст. г. Николаевъ, 12,5 дес.
 — Карол. Фридр. Нов. Григорьевка, почт. ст. Нечаянное, 50 дес.
 — Мих. Андр. Х. Трихаты, почт. ст. г. Николаевъ, 50+50 дес.; Авдотьевка, п. ст. Нов.-Одесса, Херс. у., 50 дес.
 — Никл. Павлов. Х. Трихаты, почт. ст. г. Николаевъ, 10 дес.
 — Севаст. Иванов. Х. Трихаты, почт. ст. г. Николаевъ, 30 дес.
 — Томасъ Іосиф. Х. Трихаты, почт. ст. Николаевъ, 70 дес.
 — Францъ Антон. Нов. Григорьевка, почт. ст. Нечаянное, 100 дес.
 — Францъ Павлов. Х. Трихаты, почт. ст. г. Николаевъ, 25 дес.
 — Фридр. Іосиф. Х. Трихаты, почт. ст. г. Николаевъ, 200 дес.
 — Яковъ Іосифъ. Х. Трихаты, почт. ст. Николаевъ, 30+12,5 дес.
Ренисъ, Фридр. Март. Основы, почт. ст. Раснополь, 5 дес.
Рено, Мих. Алекс., бар. Х. Ольгино, 7229,25 дес.
 — Ольга Леопольд. М. Корениха-Николаевка, почт. ст. Николаевъ, 2039,5 дес.
Ренцъ, Адамъ Георг. С. Аньенталь, 10 дес.
 — Іог. Георг. С. Аньенталь, 10 дес.
 — Фил. Фридр. С. Аньенталь, 9 дес.
 — Фридр. Георг. С. Аньенталь, 10 дес.
Реплигеръ, Іос. Петр. Д. Колонтаевка (Донцовка), п. ст. Фестерово, 20,375 дес.

- Реплингеръ**, Розалія Іосиф. Севериновка, почт. ст. Севериновка, 0,3 дес.
- Рерихъ**, Розалія Іосиф. Севериновка, почт. ст. Севериновка, 20,3 дес.
- Ретеръ**, Валент. Фридр. Нов. Григорьевка, почт. ст. Нечаянное, 20 дес.
- Іог. Іосиф. Попенгутовка, почт. ст. Нов. Одесса, Херс. уѣз. 10+40 дес.
- Карлъ Іосиф. Попенгутовка, почт. ст. Нов. Одесса, Херс. уѣзда, 30 дес.; Авдотьевка, 10,5 дес.
- Роза Георг. Нов. Григорьевка, почт. ст. Нечаянное, 4,25 дес.
- Францъ Іосиф. Николаевка, почт. ст. Нечаянное, 50+25 дес.
- Фридр. Іосиф. Нов. Григорьевка, почт. ст. Нечаянное, 85 дес.
- Реттеръ**, Пав. Иван. Чубовка, почт. ст. г. Николаевъ, 83,375 дес.
- Рецъ**, Митроф. Тимоф. Богдановка, Деракля и р. Бугъ, почт. ст. Парутно, 17 дес.
- Ржанковская**, Клеоп. Фом. Марьяновка, почт. ст. Маяки, 156 дес.
- Рибъ**, Христ. Яков. Коблево, почт. ст. Тилигуль, 93,5 дес.
- Ригель**, Леопольд. Леопол. С. Арнаутское, почт. ст. Ксеніевка, 209,5 дес.
- Ридингеръ**, Іоган. Іоган. Казаласка, почт. ст. Курисово, 64,1 дес.
- Ридингеръ**, вильгельмъ Генриховъ. Николаевка, 107 дес.
- Генрихъ Генриховъ. Викторовка, почт. ст. Березовка, 5+0,75 дес.
- Генр. Фридр. Основы, почт. ст. Раснополь, 15 дес.
- Георгъ Яковл. Основы, п. ст. Раснополь, 10 дес.
- Іог. Генрих. Златоустрово-поле, почт. ст. Кодищово, 325 дес.; Викторовка, почт. ст. Березовка, 25 дес.; Основы, почт. ст. Раснополь, 40+16 дес.
- Іог. Іоганнов. (старш.) Викторовка, почт. ст. Березовка, 5+10+64 дес.
- Іог. Іоган. (младш.) Викторовка, почт. ст. Березовка, 5 дес.
- Луиза Генрих. С. Арнаутское, почт. ст. Ксеніевка, 9 дес.
- Петръ Фридр. Викторовка, почт. ст. Березовка, 10 дес.; Основы, почт. ст. Раснополь, 10 дес.
- Фридр. Яковл. Основы, п. ст. Раснополь, 37,5 дес.
- Ридингеръ**, Як. Іог. Основы, п. ст. Раснополь, 10+76 дес.
- Як. Як. Николаевка, 75,5 дес.
- Римскій**, Сем. Семен. Севериновка, почт. ст. Севериновка, 22,5 дес.
- Рислингъ**, Ант. Мих. Д. Еремѣевка, почт. ст. Фестерово, 48,125 дес.; Бриновка, почт. ст. Яновка, 10 дес.; х. Подымовка, почт. ст. Севериновка, 8 дес.
- Аппол. Данил. Ташино, п. ст. Сосницкая, 8 дес.
- Зальб. Алдр. Х. Подымовка, почт. ст. Севериновка, 5 дес.
- Игнатъ Мих. Х. Подымовка, почт. ст. Севериновка, 3 дес.
- Іеронимъ Карлов. Д. Еремѣевка, почт. ст. Фестерово, 17,8 дес.
- Іог. Іосиф. Ташино, почт. ст. Сосницкая, 40 дес.
- Іос. Іос. Ташино, почт. ст. Сосницкая, 20 дес.
- Карлъ Антон. Д. Еремѣевка, почт. ст. Фестерово, 11,875 дес.
- Клемент. Іосиф. Ташино, п. ст. Сосницкая, 10 дес.
- Людв. Мих. Х. Подымовка, почт. ст. Севериновка, 5 дес.
- Магдал. Иванов. Х. Подымовка, почт. ст. Севериновка, 45,75 дес.
- Марія Данил. Ташино, п. ст. Сосницкая, 8 дес.
- Мар. Іосиф. Ташино, почт. ст. Сосницкая, 10 дес.
- Рахусъ Іосиф. С. Ташино, почт. ст. Сосницкая, 20 дес.; х. Подымовка, почт. ст. Севериновка, 10 дес.
- Фердин. Іосиф. Андреевка, почт. ст. Яновка, 15 дес.
- Яковъ Карлов. Д. Еремѣевка, почт. ст. Фестерово, 17,875 дес.
- Яковъ Мих. Х. Подымовка, почт. ст. Севериновка, 3 дес.
- Ритмиллеръ**, Іог. Іоган. Коблево, почт. ст. Тилигуль, 50 дес.
- Рифинусъ**, Вильг. Тобіас. Д. Выгода, почт. ст. Мангеймъ, 50+25,25 дес.
- Вильг. Тобіасов. Д. Паливо, почт. ст. Яновка, 25,25 дес.
- Іог. Іоганн. Х. Карлсталь, почт. ст. Мангеймъ, 25 дес.
- Іог. Тобіас. С. Арнаутское, почт. ст. Ксеніевка, 20 дес.
- Марія Кондрат. С. Арнаутское, почт. ст. Ксеніевка, 1 дес.
- Яковъ Іогановичъ, Богдановка, 200 дес.
- Рихтеръ**, Христ. Іог. Коблево, почт. ст. Тилигуль, 46,75 дес.
- Ровенко**, Георг. Спирид. Богдановка, почт. ст. Парутно, 23,25 дес.
- Дав. Спирид. Богдановка, почт. ст. Парутно, 11,5 дес.
- Ив. Никиф. Богдановка, п. ст. Парутно, 12,75 дес.
- Рогатенко**, Цецил. Кирил. Д. Михайловка, почт. ст. Яновка, 4,875 дес.
- Рогачко**, Ив. Исидор. Д. Эксареве, почт. ст. Маяки, 20 дес.; д. Макаровка, почт. ст. Маяки, 18 дес.
- Лука Исидор. Д. Макаровка, почт. ст. Маяки, 16,5 дес.
- Онуфр. Исидор. Д. Макаровка, почт. ст. Маяки, 18 дес.; д. Эксареве, почт. ст. Маяки, 2 дес.
- Родостіано**, Соф. Иван. С. Арнаутское, почт. ст. Ксеніевка, 10 дес.
- Родоти**, Пав. С. Арнаутское, почт. ст. Ксеніевка, 10,75 дес.
- Рожевенко**, Леонт. Як. Сычанка, 13,75 дес.
- Розгау**, Дан. Фридр. Коблево, почт. ст. Тилигуль, 252,3 дес.
- Розингеръ**, Іоганнесъ Іоганнов. Кубряки, п. ст. Раснополь, 35 дес.
- Розовидова**, Юльяна Данилов. С. Арнаутское, почт. ст. Ксеніевка, 1,3 дес.
- Родль**, Фридр. Карлов. Коблево, почт. ст. Тилигуль, 1463,9 дес.
- Романова**, Акул. Влад. Основы, почт. ст. Раснополь, 10 дес.
- Василій, и-ки. М. Корениха-Николаевка, почт. ст. Николаевка, 6,5 дес.
- Романовъ**, Григорій. Основы, п. ст. Раснополь, 10 дес.
- Ермол. Основы, почт. ст. Раснополь, 10 дес.
- Ефимъ. Основы, почт. ст. Раснополь, 20 дес.
- Ив. Макс. Основы, почт. ст. Раснополь, 5 дес.
- Макарь. Основы, почт. ст. Раснополь, 10 дес.
- Романченко**, Ив. Кондрат. Севериновка, почт. ст. Севериновка, 20,3 дес.
- Романько**, Фед. Кузьм. Бульинка, почт. ст. Кодищово, 10 дес.
- Романокъ**, Дмитр. Яковл. Севериновка, почт. ст. Севериновка, 17 дес.
- Ив. Федос. Донск. Балка, 13 дес.
- Кондр. Никит. Донск. Балка, 14 дес.

- Ромбсь, Югангъ. Андреевка, почт. ст. Яновка, 100 дес.
- Мих. Юган. Андреевка, п. ст. Яновка, 29,125 дес.
- Росгау, Фридр. Нов. Григорьевка, почт. ст. Нечаянное, 15 дес.
- Яковъ Фридр. Марьяновка, почт. ст. Березовка, 261,125 дес.
- Росинець, Игн. Филип. Парутино, почт. ст. Парутино, 17,5 дес.
- Ксеноф. Спирид. Парутино, почт. ст. Парутино, 4 дес.
- Никита Филип. Парутино, почт. ст. Парутино, 19,25 дес.
- Пав. Филип. Парутино, почт. ст. Парутино, 40,375 дес.
- Серг. Филип. Парутино, п. ст. Парутино, 19,125 дес.
- Як. Серг. Анчекракъ, почт. ст. Парутино, 16,83 дес.
- Роттъ, Вильг. Филипп. Х. Желепова, почт. ст. Яновка, 150,375 дес.
- Генр. Филип. Х. Желепова, почтов. станц. Яновка, 150, 375 дес.
- Георг. Филип. Х. Желепова, почт. ст. Яновка, 150,375 дес.
- Готлибъ Готлиб. Раснополь, почт. ст. Раснополь, 20 дес.
- Даниль Адам. Княжевка, почт. ст. Курисово, 10 дес.
- Екатер., Филиппъ. Х. Желепова, почт. ст. Яновка, 68,375 дес.
- Юг. Юган. I С. Арнаутское, почт. ст. Ксеніевка, 2 дес.
- Юг. Юг. II С. Арнаутское, почт. ст. Ксеніевка, 20 дес.
- Михайль Ивзнов. Кубряки, почт. ст. Раснополь, 25 дес.; Раснополь, почтов. ст. Раснополь, 20+30 дес.
- Мих. Юган. Раснополь, п. ст. Раснополь, 10+65 дес.
- Филип. Фил. Х. Желепова, почт. ст. Яновка, 150,375 дес.
- Христ. Христ. Х. Желепова, п. ст. Яновка, 150,375 дес.
- Яковъ Адам. Княжевка, п. ст. Курисово, 30 дес.
- Яковъ Генрих. Основы, п. ст. Раснополь, 15 дес.
- Рощенко, Марья Влас. Николадари, 20 дес.
- Натал. Степановна. Терноватая, почт. ст. Нов.-Одесса, Херс. уѣз., 50+20 дес.
- Плат. Терноватая, п. ст. Нов.-Одесса, Херс. уѣз., 6 дес.
- Платонъ Леонт. Терноватая, почт. ст. Нов. Одесса, Херс. уѣз., 38,5+32+39 д.
- Рубанный, Ив. Петр. Андреевка, почт. ст. Нечаянное, 10 дес.
- Рубановичъ, Никита Григор. Богдановка, Деракля и р. Бугъ, почт. ст. Парутино, 11,5 дес.
- Рубановъ, Васил. Феодос. Богдановка, Деракля и р. Бугъ, почт. ст. Парутино, 11 дес.
- Коновъ Лукьян. Королевъ, почт. ст. Раснополь, 16,875 дес.
- Никита Григ. Богдановка, Деракля и р. Бугъ, почт. ст. Парутино, 16,875 дес.
- Руденко, Васил. Григ. Парутино, 15,11 дес.
- Меодій Григорьевичъ. Анчекракъ, почт. ст. Парутино, 17 дес.
- Руднева, Matr. Вас. Севериновка, почт. ст. Севериновка, 19 дес.
- Рудневъ, Вас. Иларіон. Севериновка, почт. ст. Севериновка, 18,75 дес.
- Ив. Иларіон. Севериновка, почт. ст. Севериновка, 18,75 дес.
- Никл. Иларіон. Севериновка, почт. ст. Севериновка, 19 дес.
- Рудый-Стышоръ, Никл. Григ. Овидіопольск. островъ, п. ст. Овидіополь, 14,5 дес.
- Рудяковъ, Як. Мих. Григорьевка, 17,76 дес.
- Рунгъ, Петр. Бернг. Андреевка, почт. ст. Нов. Одесса, Херс. уѣз., 20 дес.
- Францъ Бернгард. Андреевка, почт. ст. Нов. Одесса, Херс. уѣз., 6,5+6,5 дес.
- Фридр. Бернгард. Андреевка, почт. ст. Нов. Одесса, Херс. уѣз., 6,5 дес.
- Руппертъ, Генр. Генрих. С. Арнаутское, почт. ст. Ксеніевка, 35,75 дес.
- Паул. Генрих. С. Арнаутское, почт. ст. Ксеніевка, 8,25 дес.
- Руссова, Лидія Аалдр-вна Н. Дофиновка, почт. ст. Дофиновка, 87,7 дес.
- Мар. Аалдр. Дофиновка, п. ст. Дофиновка, 175+87,7 д.
- Руссовъ, Алекс. Алекс. Дофиновка, почт. ст. Дофиновка, 219,3 дес.
- Влад. Алекс. Дофиновка, п. ст. Дофиновка, 219,3 дес.
- Никл. Алекс. Дофиновка, п. ст. Дофиновка, 219,3 дес.
- Петръ Алекс. Дофиновка, почт. ст. Дофиновка, 219,3 дес.
- Руфъ, Ева Никл. С. Гроссъ-Келлергофъ, почт. ст. Нечаянное, 7 дес.
- Людв. Гавр. Х. Три-Хаты, почт. ст. Николаевъ, 30 дес.
- Руфъ, Як. Як. Коблево, почт. ст. Тилгулъ, 46,75 дес.
- Рыбаковъ, Вас. Егоров. С. Троицкое, почт. ст. Маяки, 5,5 дес.
- Рыбалка, Андр. Д. Основы, п. ст. Раснополь, 5 дес.
- Влад. Д. Основы, почт. ст. Раснополь, 5 дес.
- Ив. Д. Основы, почт. ст. Раснополь, 12,5 дес.
- Кирилль. Д. Основы, почт. ст. Раснополь, 5 дес.
- Матв. Д. Основы, почт. ст. Раснополь, 12,5 дес.
- Рыбальчукова, Софія Иванов. С. Арнаутское, почт. ст. Ксеніевка, 3,5 дес.
- Рыбаченко, Андр. Прокоф. Шимановка, 49,6 дес.
- Григ. Прокоф. Шимановка, 49,6 дес.
- Игн. Прокоф. Шимановка, 49,6 дес.
- Прокофій Сав. Катериновка, 2,5 дес.
- Серг. Прокоф. Шимановка, 49,6 дес.
- Рыбачинская, Пракс. Иванов. Мал. Деракля; почт. ст. Парутино, 10,5 дес.
- Рыбѣв, Степ. Демьян. Д. Елисаветовка (Болгарка), почт. ст. Яновка, 112,625 дес.
- Рыманисъ, Ив. Станисл. С. Арнаутское, почт. ст. Ксеніевка, 5 дес.
- Рынденко, Вакула Иван. Богдановка, почт. ст. Николаевъ, 7 дес.
- Васил. Иван. Богдановка, почт. ст. Николаевъ, 3 дес.
- Вас. Степ. Богдановка, п. ст. Николаевъ, 2 дес.
- Григ. Прохоров. Мал. Деракля, почт. ст. Николаевъ, 11,063 дес.
- Готл. Готл. Сл.-Сербка, п. ст., 77 дес.
- Ив. Ив. Богдановка, почт. ст. Николаевъ, 6 дес.
- Ив. Степ. Богдановка, п. ст. Николаевъ, 2 дес.
- Петръ Вакула. Парутино, п. ст. Парутино, 17 дес.
- Петръ Вас. Богдановка, п. ст. Николаевъ, 4 дес.
- Петръ Иван. Богдановка, п. ст. Николаевъ, 2 дес.
- Прохоръ Игнат. Александровка, почт. ст. Николаевъ, 20 дес.; Богдановка, почт. ст. Николаевъ, 11 дес.
- Степ. Степан. Богдановка, почт. ст. Николаевъ, 9+17 дес.
- Яковъ Вакул. М. Деракля, почт. ст. Николаевъ, 11,063 дес.
- Рычке, Готл. Готлиб. Слав. Сербка, 77,1 дес.
- Рѣзниченко, Андр. Еф. Севериновка, почт. ст. Севериновка, 5,03 дес.

Рѣзниченко, Ив. Никл. Севериновка, почт. ст. Севериновка, 17,5 дес.
 — Иванъ Яковлев. Севериновка, почт. ст. Севериновка, 11,5 дес.
 — Пав. Никл. Севериновка, п. ст. Севериновка, 0,53 дес.
 — Петръ Тимофѣевъ Севериновка, почт. ст. Севериновка, 10,5 дес.
 Рядченко, Анна Гавр. Болгарка (Елисаветовка), п. ст. Яновка, 11,5 дес.
 — Кирилъ Данид. Елисаветовка (Болгарка), почт. ст. Яновка, 2,3 дес.
 — Петръ Марков. Ковалевка, почт. ст. Нов. Одесса, Хер. уѣз., 80,125 дес.

С.

Сабинъ-Гулевичъ, Ив. Степан. Аджигаль, 23 дес.
 — Петръ Степан. Аджигаль, 15 дес.
 Сабченко, Адр. Серг. Тановка, почт. ст. Березовка, 28 дес.
 — Серг. Мойс. Тановка, почт. ст. Березовка, 9,375 дес.
 Саввати, Вѣры Фед. н-ки. Кобурга, почт. ст. Парутино, 57 дес.
 — Георг. Ил. Х. Три-Хаты, п. ст. Раснополь, 66,125 дес.
 — Ив. Никл. Д. Матисово, п. ст. Нечаянное, 213,625 дес.
 — Кал. Ив. С. Арнаутское, п. ст. Ксеніевка, 2,625 дес.
 — Мих. Георг., Елиз. и Евд. Ильин. Д. Матисово, п. ст. Нечаянное, 213,625 дес.
 — Сем. Петр. Кобурга, почт. ст. Парутино, 10+23 дес.
 Савненко-Савва, Андр. Ник. Веселый-Куть, 164,2+229+737+463+29 дес.
 — Мих. Никл. Веселый-Куть, 1044 дес.
 Савельева, Анна Григ. С. Арнаутское, почт. ст. Ксеніевка, 33,5 дес.
 — Анна Евс. С. Арнаутское, почт. ст. Ксеніевка, 10 дес.
 — Евг. Ил. С. Арнаутское, п. ст. Ксеніевка, 20 дес.
 — Елена Саввов. с. Арнаутское, 5,575 дес.
 — Праск. Тарас. С. Арнаутское, почт. ст. Ксеніевка, 20+20 дес.
 Савельевъ, Афанасій Георг. Ильинка, почт. ст. Ильинка, 10,875 дес.
 — Гавр. Вас. С. Арнаутское, почт. ст. Ксеніевка, 8,25 дес.
 — Георг. Ильичъ г. Овидіополь, 5 дес.
 — Ел. Сав. С. Арнаутское, п. ст. Ксеніевка, 5,4 дес.

Савельевъ, Ив. Дм. С. Ильинка, п. ст. Ильинка, 20,35 дес.
 — Мих. Г. Овидіополь, почт. ст. Овидіополь, 12 дес.
 — Мих. Гавр. С. Арнаутское, почт. ст. Ксеніевка, 32,5+30 дес.
 — Мих. Ив. С. Арнаутское, почт. ст. Ксеніевка, 52,5 дес.
 — Ник. Вас. С. Арнаутское, почт. ст. Ксеніевка, 10,25+26,5 дес.
 — Николай Гаврилов. С. Арнаутское, п. ст. Ксеніевка, 26,5 д.
 — Пав. Гавр. С. Арнаутское, почт. ст. Ксеніевка, 26,5 дес.
 — Степ. Ив. С. Арнаутское, п. ст. Ксеніевка, 39,5 дес.
 Савельичъ, Аф. Георг. С. Ильинка, почт. ст. Ильинка, 10,875 дес.
 — Дмитр. Георг. С. Ильинка, почт. ст. Ильинка, 15,9+10 дес.
 — Степ. Степ. С. Ильинка, п. ст. Ильинка, 15,9 дес.
 Савицкій, Еф. Вас. Григорьевка, 23,8 дес.
 — Люц. Адр. Каролина-Бугазъ, почт. ст. Овидіополь, 2,063+2,10 дес.
 Саво, Никл. Никл. Х. Три-Хаты, почт. ст. Николаевъ, 40 дес.
 — Петръ Никл. Х. Три-Хаты, почт. ст. Николаевъ, 30,7 дес.
 Савовъ, Констант. Никл. Д. Елисаветовка (Болгарка), п. ст. Яновка, 16,25 дес.
 — Ник. Лукьян. Д. Елисаветовка (Болгарка), почт. ст. Яновка, 12,25 дес.
 Савунъ, Афан. Григ. Александровка, почт. ст. Николаевъ, 100+68,5 дес.
 — Ив. Григ. Корениха, 68,5 д.
 Савченко, Адр. Никл. Д. Дмитриевка, почт. ст. Нечаянное, 737 дес.
 — Григ. Сем. С. Васильевка, почт. ст. Мангеймъ, 60 д.
 — Евф. Сав. Выгода, почт. ст. Мангеймъ, 20 дес.
 — Марія С. Васильевка, почт. ст. Мангеймъ, 7 дес.
 — Род. Григ. С. Васильевка, почт. ст. Мангеймъ, 40 дес.
 Садченко, Ант. Петр. Кубряки, почт. ст. Раснополь, 24,9+3 дес.
 — Афан. Март. Кубряки, почт. ст. Раснополь, 25 дес.
 — Ив. Март. Кубряки, почт. ст. Раснополь, 13+6 дес.
 — Лук. Петр. Кубряки, почт. ст. Раснополь, 24,9 дес.
 — Мак. Март. Д. Кубряки, п. ст. Раснополь, 20 дес.
 — Марфа Ив. Кубряки, почт. ст. Раснополь, 8,9 дес.

Сажнева, Ан. Никл. Х. Русский, почт. ст. Нечаянное, 66,625 дес.
 Сазонова, Ан. Ив. С. Арнаутское, почт. ст. Ксеніевка, 2,625 дес.
 — Евдоким Васильевна Марьяновка, п. ст. Маяки, 5 д.
 Сайлеръ, Ад. Матв. Х. Средній, почт. ст. Раснополь, 118,5 дес.
 — Готл. Готл. Х. Средній, п. ст. Раснополь, 71,25 дес.
 — Юг. Юг. Мей-Люстдорфъ, почт. ст. Кодицино, 70,7 дес.
 — Юг. Матв. Х. Средній, почт. ст. Раснополь, 168,5 дес.
 — Петръ Петр. Гашино, почт. ст. Сосицкая, 30 дес.
 Саковичъ, Емел. Григ. Григорьевка, 23,5 дес.
 Сакса, Як. Фед. Богдановка, М. Деракля и р. Бугъ, * почт. ст. Парутино, 23,25 дес.
 Саксинъ, Сид. Фед. Тремелевка, 14,5 дес.
 Сакуренько, Ник. Троф. Кобурга, почт. ст. Парутино, 22,5 дес.
 Саловъ, Ан. Степ. Богдановка, почт. ст. г. Николаевъ, 6 дес.
 — Егор. Мих. Богдановка, п. ст. Николаевъ, 3 дес.
 — Мих. Сем. Богдановка, п. ст. Николаевъ, 15 дес.
 Салондъ, Зах. Еф. Д. Ивановка-Пудиковка, почт. ст. Яновка, 10 дес.
 — Иван. Ром., Зах., Иги. Юс., и Мих. Ефим. Ново-Вандалинка, почт. ст. Севериновка, 48,5 дес.
 — Ив. Степ. Севериновка, п. ст. Севериновка, 31,7 дес.
 — Ив. Тим. Ново-Вандалинка, почт. ст. Севериновка, 37,5 дес.
 — Юс. Ефим. Д. Ивановка-Пудиковка, почт. ст. Яновка, 27 дес.
 — Матр. Адр. Д. Отрадовка, почт. ст. Яновка, 25,375 дес.
 — Мар. Антон. Лозоватка, п. ст. Яновка, 10 дес.
 — Назаръ Мартян., н-ки. Ново-Вандалинка, почт. ст. Севериновка, 3 дес.
 — Ром. Ефим. Д. Ивановка-Пудиковка, почт. ст. Яновка, 5 дес.
 — Сем. Терен. Севериновка, почт. ст. Севериновка, 0,75 дес.
 — Тер. Март., н-ки. Ново-Вандалинка, почт. ст. Севериновка, 25 дес.
 — Фед. Никл. Севериновка, п. ст. Севериновка, 21,5 дес.

- Салотенко, Дарія Д. Бициліевка, почт. ст. Фестерово, 12 дес.
- Сальоме, Георг. Ив. С. Арнаутское, почт. ст. Ксеніевка, 16,5 дес.
- Самодинъ, Як. Вас. Парутино, почт. ст. Парутино, 3,25 дес.
- Самойловъ, Алдр. Фед. С. Арнаутское, почт. ст. Ксеніевка, 40,75 дес.
- Вас. Фед. С. Арнаутское, почт. ст. Ксеніевка, 40,75+18+10 дес.
- Самуйлова, Ан. Алекс. Ново-Покровское, почт. ст. Березовка, 213,5 дес.
- Самуръ, Ив. Игн. Севериновка, 5,1 дес.
- Самчукъ, Дм. Март. Бенца, почт. ст. Курисово, 5 дес.
- Саперная Бригада д. Морозова, 416 дес.
- Саперная бригада 5-ая. Х. Корсуцы, 212,75+416 дес.
- Сапожниковъ, Ис. Р. Софіевка, п. ст. Березовка, 7,5 дес.
- Троф. Роман. Софіевка, п. ст. Березовка, 7,5 дес.
- Сапошко, Вас. Ден. Парутино, почт. ст. Парутино, 30,1 дес.
- Сарабунъ, Авкс. Дм. Александровка, 11 дес.
- Саражинъ, Алдр. Кондр. Парутино, почт. ст. Парутино, 14,25 дес.
- Давидъ Демьян. Посел. Тремелевка, 18,2 дес.
- Степ. Денис. Парутино, п. ст. Парутино, 17,87+14,25 дес.
- Саранчевъ, Сав. Конст. Даниловка, почт. ст. Нечаянное, 32 дес.
- Конст. Даниловка, почт. ст. Нечаянное, 10 дес.
- Сатиоровъ-Шандыровский, Андр. Юс. Севериновка, почт. ст. Севериновка, 17 дес.
- Саутеръ, Готл. Филип. Кубряки, почт. ст. Раснополь, 20+10+10 дес.
- Карл. Георг. Викторовка, п. ст. Березовка, 50 дес.
- Сафроновъ, Як. Фил. С. Тацино, почт. ст. Сосицкая, 513,5+140+112 дес.
- Саханенко, Тим. Сем. Ивановка, почт. ст. Курисово, 11,5 дес.
- Сахарова, Евд. Петр. Ново-Покровское, почт. ст. Березовка, 80,25 дес.
- Наталья Конст. Хут. Бѣлый, 29,48 дес.
- Ольга Влад. Хут. Бѣлый, 38,95 дес.
- Ранса Конст. Хут. Бѣлый, 29,48 дес.
- Сахаровъ, Борисъ Конст. Х. Бѣлый, 73,25 дес.
- Сахаровъ, Всев. Кон. Х. Бѣлый, 73,25 дес.
- Глѣбъ Конст. Х. Бѣлый, 73,25 дес.
- Леон. Конст. Х. Бѣлый, 73,25 дес.
- Михайлъ Алексѣевичъ Н. Покровское, 329,325 дес.
- Пет. Ал-ѣв. Ново-Покровское, почт. ст. Березовка, 329,42+21 дес.
- Серг. Ал-ѣв. Ново-Покровское, почт. ст. Березовка, 260 дес.
- Сахниа, Степ. Дмитр. Гуляевка, почт. ст. Беновка, п. ст. Севериновка, 15 дес.
- Сахненко, Тим. Семен. Ивановка, 10 дес.
- Сацкая, Дар. Вас. Терноватая, почт. ст. Нов. Одесса, Херс. уѣз., 8,25 дес.
- Сацкій, Вас. Терноватая, почт. ст. Новая-Одесса, Херс. у., 92+26 дес.
- Саченко, Ив. Мартын. Б. Заботы, почт. ст. Раснополь, 8,06+19 дес.
- Сащенко, Вас. Влас. Анчекракъ, 15,34 дес.
- Степанъ, Акимовичъ Парутино, почт. ст. Парутино, 10,5 дес.
- Свидерская, Евд. Григ. Д. Христиановка, почт. ст. Яновка, 5 дес.
- Свидерскій, Як. Як. Севериновка, 0,5 дес.
- Свинопары, Андр. и Григ. Григ. М. Севериновка, п. ст. Севериновка, 22,25 дес.
- Свѣтлыцукъ, Ант. Данилов-Донская Балка, 13 дес.
- Себова, Софья Афан. Х. Трихаты, почт. ст. Николаевъ, 25,14 дес.
- Себовъ, Мих. Никл. Севериновка, почт. ст. Севериновка, 21,45 дес.
- Селенскій, Леоп. Ант. Дубиновка, почт. ст. Тилигуль, 10 дес.
- Селоненко, Дмитр. Клим. Х. Карлсталь, почт. ст. Мангеймъ, 20 дес.
- Семененко, Пав. Сем. Михайловка, почт. ст. Тилигуль, 100 дес.
- Филип. Сем. Капры, почт. ст. Курисово, 16,5 дес.
- Фед. Степ. Д. Капры, почт. ст. Курисово, 16,8 дес.
- Семеновъ, Вас. Никл. Кодиново, почт. ст. Кодиново, 13,375 дес.
- Петръ Васильев. Кодиново, почт. ст. Кодиново, 6,375 дес.
- Семилѣтъ, Акул. Леонт. Ковалевка, почт. ст. Нов.-Одесса, Херс. уѣзда, 25+7,5 дес.
- Семилѣтъ, П. В. Ковалевка, п. ст. Нов.-Одесса, Херс. у., 20+25+7,5 дес.
- Семка, Никл. Парам. Будынка, почт. ст. Кодиново, 30,25 дес.
- Сербинова, Варв. Зин. Ново-Бициліевка, почт. ст. Яновка, 31,5 дес.
- Соф. Ник. Ново-Рацуловка, почт. ст. Яновка, 6 дес.
- Сербинъ, Зах. Петр. Кацалапка, почт. ст. Курисово, 46,7 дес.
- Ив. Прох. Д. Андреевка, почт. ст. Нечаянное, 220,5 дес.
- Сергиенко, Матв. Як. Х. Карлсталь, почт. ст. Мангеймъ, 15+15 дес.
- Нест. Евд. Севериновка, п. ст. Севериновка, 18,25 дес.
- Ник. Нест. Севериновка, п. ст. Севериновка, 19,5 дес.
- Серденко, Арх. Ив. Севериновка, почт. ст. Севериновка, 10 дес.
- Сердюковъ, Ив. Андр. С. Васильевка, почт. ст. Мангеймъ, 1 дес.
- Илар. Андр. С. Васильевка, почт. ст. Мангеймъ, 1 д.
- Серебряковъ, Дмитр. Матв. Матисово, почт. ст. Нечаянное, 3+2,9 дес.
- Середа, Ив. Конст. Кобурга, почт. ст. Парутино, 70 дес.
- Хар. Як. Кобурга, почт. ст. Парутино, 25 дес.
- Середнякскій, Ив. Сем. Севериновка, почт. ст. Севериновка, 17,75 дес.
- Середнякъ, Юс. Ив. М. Севериновка, почт. ст. Севериновка, 16,5 дес.
- Сибиртовъ, Алекс. Гр. Катериновка, почт. ст. Яновка, 15 дес.
- Сибиртъ, Степ. Григ. Катериновка, почт. ст. Яновка, 15 дес.
- Сивертъ, Сам. Христ. Коблево, почт. ст. Тилигуль, 93,5+61,9 дес.
- Сиглахъ, Юг. Георг. Троицкое, 40 дес.
- Сидевичъ, Зах. Як. Х. Карлсталь, почт. ст. Мангеймъ, 2 дес.
- Юс. Як. Федоровка, почт. ст. Яновка, 70+19 дес.
- Степ. Як. Севериновка, п. ст. Севериновка, 10+11,125 дес.
- Фед. Як. Х. Карлсталь, почт. ст. Мангеймъ, 25 дес.
- Сидокевичъ, Терент. Д. Отрадовка, почт. ст. Яновка, 25 дес.
- Сидоренко, Дмитр. Ив. Будынка, почт. ст. Кодиново, 40 дес.
- Евст. Зах. Лозоватка, почт. ст. Яновка, 60 дес.

- Сидоренко, М. Андреевка, п. ст. Нов.-Одесса, Херс. уѣзда, 47+20+6+40 дес.
- Сидоръ, Ив. Митр. М. Корениха-Николаевка, почт. ст. Николаевъ, 241 дес.
- Снкора, Ив. Войц. Михайловка, почт. ст. Тилигуль, 60 дес.
- Мих. Войц. Михайловка, п. ст. Тилигуль, 80 дес.
- Сидичъ, Марина С. Арнаутское, почт. ст. Ксеніевка, 105,5 дес.
- Сила, Ант. Георг. Саоновка, почт. ст. Севериновка, 115,5+75+37,5 дес.
- Евт. Федор. Саоновка, 25 дес.
- Ел. Гург. Кодицково, п. ст. Кодицково, 45,5 дес.; Сл.-Сербка, почт. ст. Курисово, 79,75+34,1 дес.
- Ел. Конст. С. Арнаутское, почт. ст. Ксеніевка, 2 дес.
- Ив. Георг. Саоновка, п. ст. Севериновка, 77 дес.
- Фед. Георг. Саоновка, почт. ст. Севериновка, 115,5+75+37,5 дес.
- Силаевъ, Евт. Фед. Д. Макаровка, почт. ст. Маяки, 25 дес.
- Симаченко, Серг. Троф. Севериновка, почт. ст. Севериновка, 21,6 дес.
- Троф. Абр. Д. Бицилевка, почт. ст. Фестерово, 20,15 дес.
- Филиппъ Трофимов. Севериновка, почт. ст. Севериновка, 19,5 д.
- Синегрибовъ, Наумъ Павл. Х. Ламзани, почт. ст. Кодицково, 30+75 дес.
- Синицкій, Кузьма Сидор. С. Арнаутское, почт. ст. Ксеніевка, 13 дес.
- Никл. Ив. Марьяновка, п. ст. Маяки, 10 дес.
- Синицивъ, Мих. Ив. С. Александровка, почт. ст. Кодицково, 515,1 дес.
- Синьковский, Венед. Гавр. Д. Елисаветовка (Бодгарка), почт. ст. Яновка, 42,5 дес.
- Сивовичъ, Евг. Самойл. Лозоватка, почт. ст. Яновка, 415,75 дес.
- Сиренко, Иги. Ив. Севериновка, почт. ст. Севериновка, 19,5 дес.
- Фотій Ив. Севериновка, п. ст. Севериновка, 19,5 дес.
- Сиродченко, Доминкія С. Арнаутское, почт. ст. Ксеніевка, 1,3 дес.
- Сиротюкъ, Троф. Иван. Рацулово, 39,5 дес.
- Ситченко, Авд. Григ. Севериновка, 8,88 дес.
- Васил. Иван. Севериновка, 8,88 дес.
- Сичкаренко, Ефр. Лавр. Д. Палиево, почт. ст. Яновка, 15 дес.
- Сичкаренко, Степ. Ив. Севериновка, п. ст. Севериновка, 9,7 дес.
- Тим. Плат. Карасталь, п. ст. Мангеймъ, 24,5 дес.
- Снарженко, Андр. Ив. С. Васильевка, почт. ст. Мангеймъ, 10 дес.
- Скарлатто, Агвф. Степ. Д. Янкуловка, почт. ст. Яновка, 10,75 дес.
- Алдр. Вас. Д. Янкуловка, почт. ст. Яновка, 2 дес.
- Алдр. Мих. Х. Красный Трактиръ, почт. ст. Курисово, 83,3 дес.; д. Капитановка, почт. ст. Курисово, 30 дес.
- Алдр. Нест. Д. Янкуловка, почт. ст. Яновка, 8,31 дес.
- Анаст. Петр. Д. Янкуловка, почт. ст. Яновка, 4,9 дес.
- Влад. Мих. Д. Капитановка, п. ст. Курисово, 113,12 дес.
- Григ. Степ. Д. Янкуловка, п. ст. Яновка, 25 дес.
- Дем. Мих. Х. Красный Трактиръ, почт. ст. Курисово, 83,3 д.; д. Капитановка, почт. ст. Курисово, 30,12 дес.
- Дмитр. Мих. Х. Красный Трактиръ, почт. ст. Курисово, 83,3 дес.; д. Капитановка, почт. ст. Курисово, 30,12 дес.
- Дмитр. Петр. Д. Янкуловка, почт. ст. Яновка, 27,23 д.
- Екат. Петр. Д. Янкуловка, почт. ст. Яновка, 9,2 дес.
- Ел. Павл. Янкуловка, почт. ст. Яновка, 8,5 дес.
- Ив. Георг. Д. Янкуловка, почт. ст. Яновка, 19,625 дес.
- Ив. Мих. Х. Красный Трактиръ, почт. ст. Курисово, 83,3 дес.
- Ив. Нест. Д. Янкуловка, почт. ст. Яновка, 8,31 дес.
- Конст. Петр. Д. Янкуловка, почт. ст. Яновка, 17,75 д.
- Мар. Феодор. Катериновка, 27,1 дес.
- Феодос. Сам. Севериновка, 0,375 дес.
- Скарлатто-Дуланаки, Леон. Андр. Х. Ранжевъ, 291 д.
- Петр. Дем. Х. Ранжевъ, 608 дес.
- Мар. Дмитр. Ранжевъ, п. ст. Кодицково, 154,75 дес.
- Мар. Петр. Д. Янкуловка, почт. ст. Яновка, 4,9 дес.
- Марія Феодор. Катериновка, 27,125 дес.
- Мих. Сав. С. Арнаутское, почт. ст. Ксеніевка, 133,75 дес.
- Никл. Георг. Д. Янкуловка, почт. ст. Яновка, 19,625 дес.
- Скарлатто-Дуланаки, Н. М. Х. Кр.-Трактиръ, почт. ст. Курисово, 113,3 дес.
- Никл. Нест. н-ки. Д. Янкуловка, почт. ст. Яновка, 10 дес.
- Ольга Георг. Д. Янкуловка, почт. ст. Яновка, 5,375 дес.
- Пав. Мих. Д. Капитановка, почт. ст. Курисово, 113,12 дес.
- Петръ Георг. Д. Янкуловка, почт. ст. Яновка, 19,625 дес.
- Пет. Петр. Д. Янкуловка, почт. ст. Яновка, 27,23 дес.
- Спирид. Никл. Янкуловка, почт. ст. Яновка, 2,5 дес.
- Степ. Нест. Д. Янкуловка, почт. ст. Яновка, 8,3 дес.
- Феодос. Сам. Севериновка, почт. ст. Севериновка, 0,375 дес.
- Скарлатто-Янчи, Алекс. Мих. Д. Капитановка, 113 дес.
- Владим. Михайл. Д. Капитановка, 113 дес.
- Скляво, Сав. Дмитр. н-ки. Саоновка, почт. ст. Севериновка, 75,75 дес.
- Склифасовская, Дарья Арсен. С. Арнаутское, 10 д.
- Фекла Платон. С. Арнаутское, 3 дес.
- Склифасовскій, Георг. Степ. С. Арнаутское, почт. ст. Ксеніевка, 18,5 дес.
- Гер. Григ. С. Арнаутское, почт. ст. Ксеніевка, 2,5 дес.
- Петр. Степ. С. Арнаутское, почт. ст. Ксеніевка, 3,5 дес.
- Скляренко, Вас. Иван. Богдановка, почт. ст. Николаевъ, 8 дес.
- Евф. Сем. Х. Короево, 13 дес.
- Ив. Игнат. Х. Севериновка, 0,43 дес.
- Скляръ, Григ. Дан. Пос. Королевъ, 18 дес.
- Скорикъ, Петр. Гавр. Аджигаль, 38,9 дес.
- Скореходъ, Фед. Алекс. Д. Палиево, почт. ст. Яновка, 15 дес.
- Скрипникъ, Алекс. Герасим. Иван. Поляковка, почт. ст. Курисово, 10 дес.
- Скумбрія, Сем. Евген. Нов. Заградовка, 10 дес.
- Славо, Савва Дмитр. Саоновка, 75,75 дес.
- Слайковский, Карлъ Мих. Н. Заградовка.
- Сливченко, Степ. Петр. Д. Палиево, почт. ст. Яновка, 5 дес.
- Слободжилъ, Ив. Григ. Н. Григорьевка, почт. ст. Николаевъ, 32,3 дес.
- Слободянюкъ, Варв. Игнат. Севериновка, почт. ст. Севериновка, 10,7 дес.

- Слободянюкъ, Г. М. Чубовка, п. ст. г. Николаевъ, 50 дес.
- Зах. Мир. Севериновка, п. ст. Севериновка, 18,3 дес.
- Ив. Григ. Чубовка, почт. ст. г. Николаевъ, 32,8 дес.
- Ив. Ив. Кацалапка, почт. ст. Курисово, 46,7 дес.
- Петр. Иван. Севериновка, почт. ст. Севериновка, 10 дес.
- Слободиченко, Вас. Юс. и-ки Кодицково, почт. ст. Кодицково, 12,5 дес.
- Ив. Ник. Кодицково, почт. ст. Кодицково, 9,125 дес.
- Никл. Вас. Кодицково, почт. ст. Кодицково, 1,875 дес.
- Сморочій Вас. Селст. Ковалевка, почт. ст. Нов.-Одесса, Херс. уѣз., 10 дес.
- Сносаренко, Вас. Вас. Веселый Куть почт. ст. Нечаянное, 30 дес.
- Василій Савельевъ. Веселый Куть, п. ст. Нечаянное, 20 дес.
- Григ. Вас. Веселый Куть, поч. ст. Нечаянное, 10 д.
- Евдок. Ром. Веселый Куть, почт. ст. Нечаянное, 20 дес.
- Ив. Вас. Веселый Куть, п. ст. Нечаянное, 30 дес.
- Ив. Прок. Севериновка, п. ст. Севериновка, 25,25 дес.
- Лук. Прок. Севериновка, почт. ст. Севериновка, 17 дес.
- Мир. Игн. Ковалевка, почт. ст. Нов.-Одесса, Херс. уѣз., 4 дес.
- Петръ Вас. Д. Веселый Куть, почт. ст. Нечаянное, 30 дес.
- Фед. Григ. Д. Бицилевка, почт. ст. Фестерово, 25,3 дес.
- Як. Фед. Д. Бицилевка, п. ст. Фестерово, 15,125 дес.
- Смирнова, Ан. Онис. Ташино, почт. ст. Сосицкая, 75 дес.
- Смоквица, Ан. Ив. Терноватая, почт. ст. Нов.-Одесса, Херс. уѣз., 50 дес.
- Смоквицъ, Ив. Степ. Терноватая, почт. ст. Нов.-Одесса, Херс. уѣзда, 50 дес.
- Смолюкъ, Петръ Карп. Севериновка, почт. ст. Севериновка, 19,5 дес.
- Николай Терентьев. и-ки Ново-Вандалинка, почт. ст. Севериновка, 4 дес.
- Смоларъ, Вас. Федор. С. Ильинка, почт. ст. Ильинка, 10,9 дес.
- Вас. Касьян. Марьяновка, 8 дес.
- Фед. Макар. С. Ильинка, почт. ст. Ильинка, 15,875 дес.
- Фед. Тих. С. Ильинка, почт. ст. Ильинка, 10,9 дес.
- Сморачій, Вас. Сев. Ковалевка, почт. ст. Нов. Одесса, Херс. уѣзда, 100 дес.
- Смородинская, Матр. Корн. Ковалевка, почт. ст. Новая Одесса, Херс. уѣз., 19 дес.
- Смородинскій, Вас. Ковалевка, почт. ст. Нов.-Одесса, Херс. у. 18,85 дес.
- Сев. Иван. Ковалевка, почт. ст. Нов.-Одесса, Херс. уѣз., 130 дес.
- Фед. Сев. Ковалевка, почт. ст. Новая-Одесса, Херс. у. 20 дес.
- Смыколубъ Сем. Ант. Д. Богдановка, почт. ст. Николаевъ, 3 дес.
- Снисаренко, Нат. Лавр. Ковалевка, почт. ст. Нов.-Одесса, Херс. уѣз., 10 дес.
- Соболевскій, Андр. Степан. Яновка, 6,1 дес.
- Соболь, Ал-ѣй Троф. Кодицково, почт. ст. Кодицково, 2,75 дес.
- Арт. Троф. Кодицково, п. ст. Кодицково, 13,4 дес.
- Григ. Ив. Кодицково, п. ст. Кодицково, 36,25 дес.
- Конст. Троф. Кодицково, почт. ст. Кодицково, 13,5 д.
- Сем. Троф. Кодицково, п. ст. Кодицково, 26 дес.
- Эмман. Фед. Кодицково, п. ст. Кодицково, 9,125 дес.
- Соболенко, Дм. Фед. Бенца, п. ст. Курисово, 6 дес.
- Соболь, Сем. Митр. Златоустово поле, почт. ст. Кодицково, 14,8 дес.
- Собченко, Аздръ Серг. Тановка, 28 дес.
- Серг. Мойс. Тановка, 9,375 дес.
- Соколова, Аздръ Спир. С. Арнаутское, почт. ст. Ксеніевка, 10 дес.
- Ефр. Троф. С. Арнаутское, почт. ст. Ксеніевка, 12 дес.
- Корн. Тих. Корениха, 17,875 дес.
- Соколовская, Тер. Кар. С. Роксоланы, почт. ст. Олидиополь, 500 дес.
- Соколовъ, Григ. Иван. С. Васильевка, почт. ст. Мангеймъ, 50,5 дес.; Х. Карясталь, почт. ст. Мангеймъ, 30 дес.
- Ив. Троф. Д. Капитановка, почт. ст. Курисово, 13 дес.
- Корн. Тих. Корениха, почт. ст. Николаевъ, 17,375 дес.
- Троф. С. Васильевка, почт. ст. Мангеймъ, 42,5 дес.; д. Капитановка, почт. ст. Курисово, 25 дес.
- Сокурено, Авксент. Васил. Севериновка, 9 дес.
- Никл. Кобурга, п. ст. Парутино, 25+22+61 дес.
- Соленко, Софр. Тарас. Ковалевка, почт. ст. Нов.-Одесса, Херс. у., 25,1 дес.
- Соловьевъ, Ив. Из. Канры, п. ст. Курисово, 17,6 дес.
- Солоденко, Кир. Анан. Севериновка, почт. ст. Севериновка, 19,25 дес.
- Степ. Анан. М. Севериновка, почт. Севериновка, 21,5 дес.
- Солодовникова, Юлія Григ. С. Арнаутское, почт. ст. Ксеніевка, 10,75 дес.
- Солодь, Ксеноф. Степ. и Нечай, Мих. Сем. Севериновка, почт. ст. Севериновка, 8,2 дес.
- Солондъ, Григ. Ефим. Нов.-Вандалинка, 8,5 дес.
- Зах. Ефим. Н. Вандалинка, 8,5 дес.
- Ив. Ефим. Н. Вандалинка, 8,5 дес.
- Юс. Ефим. Н. Вандалинка, 8,5 дес.
- Мих. Ефим. Н. Вандалинка, 8,5 дес.
- Ром. Ефим. Н. Вандалинка, 8,5 дес.
- Федоръ Николаев. Севериновка, п. ст. Севериновка, 21,7 дес.
- Соломаха, Елиз. Андреевка. С. Арнаутское, почт. ст. Ксеніевка, 1 дес.
- Соломыкинъ, Арт. Фед. Коблево, почт. ст. Тилигуль, 20 д.
- Еф. Арт. Коблево, почт. ст. Тилигуль, 20 дес.
- Солоненко, Андр. Корн. Ковалевка, почт. ст. Нов.-Одесса, Херс. уѣз., 5 дес.
- Сомова, Екат. Григ. Каролина Бугазь, 2,11 дес.
- Сорока, Никл. Осип. С. Арнаутское, почт. ст. Ксеніевка, 10 дес.
- Сорокина, насл. Дмитр. Алекс. Кобурга, почт. ст. Парутино, 30 дес.
- Сороковская, Мар. Д. Андреевка, почт. ст. Нечаянное, 8,25 дес.
- Сослюкъ, Евг. Дмит. Севериновка, 6,99 дес.
- Марія Иван. Севериновка, 7,125 дес.
- Федоръ Иванов Севериновка, почт. ст. Севериновка, 13,9 дес.
- Сотниченко, Ан. Григ. Д. Христиановка, почт. ст. Яновка, 4,25 дес.; д. Михайловка, п. ст. Яновка, 125 дес.
- Ив. 1-ый, Игнат. Д. Михайловка, почт. ст. Яновка, 5+1,25 дес.; д. Христиановка, почт. ст. Яновка, 4,25 дес.
- Игн. Игн. Д. Христиановка, почт. ст. Яновка, 4,25 д.; д. Михайловка, почт. ст. Яновка, 1,25 дес.

- Солнеченко, И. д. Христиановка, почт. ст. Яновка, 4,25 д.; д. Михайловка, почт. ст. Яновка, 1,25 дес.
- Соутеръ, Готл. Филшп. Кубряки, почт. ст. Раснополь, 40 дес.
- Карл. Генрих. Кубряки, п. ст. Раснополь, 50 дес.
- Софроновъ, Як. Фил. Ташино, почт. ст. Сосицкая, 513,5 д.; д. Платоновка, почт. ст. Раснополь, 252 дес.
- Сохоменко, Сем. Ром. Княжевка, 20 дес.
- Сочесло, Дмитр. Карп. Каиры, почт. ст. Курисово, 20+15 дес.; х. Ламзаки, почт. ст. Кодицково, 30+16 дес.
- Еанз. Карл. Х. Ламзаки, п. ст. Кодицково, 1 дес.; Каиры, 1 дес.
- Ив. Карп. Каиры, почт. ст. Курисово, 35 дес.; д. Красногорка, почт. ст. Кодицково, 15 дес.; х. Ламзаки, п. ст. Кодицково, 16 дес.
- Ив. Март. Кубляки, 6 д.
- Мар. Андр. Д. Каиры, почт. ст. Курисово, 17 дес.
- Михайль Карповъ. Каиры, п. ст. Курисово, 34 д.; Красногорка, почт. ст. Кодицково, 15 дес.; х. Ламзаки, почт. ст. Кодицково, 41 дес.
- Мойс. Карп. Х. Ламзаки, почт. ст. Кодицково, 46 дес.; д. Каиры, почт. ст. Курисово, 50 дес.
- Спасова, Нат. Горд. Л. Выгода, почт. ст. Фестерово, 12,53 дес.
- Спица, Ал-ѣй Мих. Богдановка, почт. ст. Николаевъ, 9 дес.
- Вас. Троф. Богдановка, п. ст. Николаевъ, 8 дес.
- Мих. Вас. Богдановка, п. ст. Николаевъ, 13 дес.
- Мих. Троф. Богдановка, п. ст. Николаевъ, 1 дес.
- Фед. Мих. Богдановка, п. ст. Николаевъ, 7 дес.
- Ставро, Георгій Кирыков. Ново-Кирыковка, почт. ст. Яновка, 150,25 дес.
- Сталниченко, Юс. Семен. Любополь, 11,1 дес.
- Стамовъ, Ив. Сем. Парутино, почт. ст. Парутино, 17,5 д.
- Станкевичъ, АдлърЪ Эдуард. Свинозерка, почт. ст. Яновка, 539,5 дес.
- Влад. Влад. Ново-Озерка, почт. ст. Яновка, 108 дес.
- Ив. Степ. Х. Карлсталь, п. ст. Мангеймъ, 30 дес.
- Каз. Владисл. Ново-Озерка, почт. ст. Яновка, 108 дес.
- Эм. Эдуард. Ново-Озерка, почт. ст. Яновка, 36 дес.
- Фед. Иван. Х. Карлсталь, почт. ст. Мангеймъ, 30 дес.
- Станкевичъ, Яковъ Юган. х. Карлсталь, п. ст. Мангеймъ, 2,5 дес.
- Станкео, Дм. Стан. Х. Гамовъ, 458 дес.
- Станославскій, Ив. Мих. Севериновка, почт. ст. Севериновка, 49,5 дес.
- Станченко, Мих. Павл. С. Арнаутское, почт. ст. Ксениевка, 10 дес.
- Старунскій, Никл. Дан. Корениха, почт. ст. Николаевъ, 17,50 дес.
- Стати-Мистати, Андр. Иван. С. Арнаутское, почт. ст. Ксениевка, 6,5 дес.
- Георг. Александровка, 27,75 дес.
- Сташненко, Карп. Андр. Любополь, п. ст. Кодицково, 11 д.
- Стеблевскій, Григ. Ром. Сычанка, 11 дес.
- Евг., Екат., Мар., Пелаг. Георг. С. Арнаутское, почт. ст. Ксениевка, 27,75 дес.
- Степаненко, АдлърЪ и Мих. Ник. Еленовка, п. ст. Курисово, 67 дес.
- Артемъ Николаевичъ Севериновка, п. ст. Севериновка, 18,75 дес.
- Ив. Ант. Каиры, почт. ст. Курисово, 5 дес.
- Степанова, Ефр. Ив. Севериновка, почт. ст. Севериновка, 10 дес.
- Степановъ, Еф. Тарас. Севериновка, почт. ст. Севериновка, 20,6 дес.
- Ив. Сид. Севериновка, почт. ст. Севериновка, 19,5 дес.
- Степ. Степ. Д. Елисаветовка (Болгарка), почт. ст. Яновка, 16,25 дес.
- Степаноченко, Вас. Лавр. Д. Палиево, п. ст. Яновка, 10 дес.
- Григ. Лавр. С. Карлсталь, п. ст. Мангеймъ, 27,5 дес.
- Еф. Лаар. Д. Елисаветовка, п. ст. Яновка, 31 д.; х. Карлсталь, почт. ст. Мангеймъ, 25 дес.
- Лавр. Дав. Х. Карлсталь, п. ст. Мангеймъ, 86 дес.; д. Выгода, почт. ст. Мангеймъ, 20 дес.
- Никл. Лавр. Х. Карлсталь, почт. ст. Мангеймъ, 27,5 дес.
- Петръ Никл. д. Елисаветовка (Болгарка) почт. ст. Яновка, 5 дес.
- Стефанскій, Ап. Троф. Кодицково, почт. ст. Кодицково, 16,8 дес.
- Стефанскій, Вяч. Карп. Григорьевка, почт. ст. Кодицково, 20,75 дес.
- Никл. Карп. Х. Ламзаки, почт. ст. Кодицково, 116,5 дес.
- Стеценко, Ап. Сем. Севериновка, почт. ст. Севериновка, 19 дес.
- Вас. Наум. М. Корениха, почт. ст. Кодицково, 116,5 дес.
- Ив. Афан. Севериновка, п. ст. Севериновка, 19 дес.
- Стецюкъ, Ив. Григ. Д. Михайловка, почт. ст. Яновка, 75 дес.
- Ив. Ив. Д. Палиево, почт. ст. Яновка, 15 дес.
- Стиборъ - Мархошкая, Люда. Каз. С. Арнаутское, почт. ст. Ксениевка, 7 дес.
- Мар. Альберт. Д. Алтесово, п. ст. Яновка, 203,10 дес.
- Стиборъ - Мархошкій, Левъ Карл. Д. Выгода, почт. ст. Мангеймъ, 157,0 дес.
- Сивизмундъ Казимир. С. Роксоляны, почт. ст. Овидіополь, 146,25 дес.; д. Алтесово, почт. ст. Яновка, 52 дес.; с. Арнаутское, почт. ст. Ксениевка, 36,25 дес.
- Юліан. Карл. С. Роксоляны, п. ст. Овидіополь, 903,75 дес.; д. Терноватая, почт. ст. Овидіополь, 50,25 дес.
- Стоилаки, Дм. Георг. Спиридоновка, почт. ст. Кодицково, 341 дес.; Любополь, почт. ст. Кодицково, 142,25 дес.; д. Бутовка, почт. ст. Кодицково, 209 дес.
- Стоиловская, Ел. Павл. Д. Катериновка, почт. ст. Яновка, 8 дес.
- Столковъ, Григ. Ст. Х. Марьяновка, 10 дес.
- Столко, Петръ Никл. С. Каваклевка, почт. ст. 8,75 д.
- Столяренко, Лука Петр. Бенца, почт. ст. Курисово, 10 дес.
- Сторчакъ, Ив. Дмитриев. Бенца, Почт. ст. Курисово, 2 дес.
- Левъ Савельев. Андреевка, почт. ст. Нов.-Одесса, Херс. уѣзда, 2 дес.
- Леонт. Андреевка, почт. ст. Новая-Одесса, Херс. уѣз. 10 дес.
- Стоянова, Алдра Зин. Д. Катериновка, почт. ст. Яновка, 15,875 дес.
- Ант. Павл. Д. Катериновка, почт. ст. Яновка, 8 дес.
- Вѣра Иван. Марьяновка, п. ст. Тилигулъ, 75,5 дес.
- Екат. Иван. Кobleво, почт. ст. Тилигулъ, 72,5 дес.
- Мар. Степ. Сазоновка, почт. ст. Севериновка, 52,325 дес.
- Мих. в-ки. Катериновка, п. ст. Яновка, 50 дес.
- Порф. Ив. м. Варваровка, почт. ст. Николаевъ.
- Стояновъ, Ант. Сазоновка, п. ст. Севериновка, 49 дес.
- Вас. Григ. Булдынка, почт. ст. Кодицково, 10 дес.

- Стояновъ, Г. П. Д. Катериновка, почт. ст. Яновка, 15,625 дес.
- Дмитр. Павл. Д. Катериновка, почт. ст. Яновка, 15,625 дес.
- Зин. Павл. Д. Катериновка, почт. ст. Яновка, 15,625 дес.
- Ив. Зин. Богдановка, почт. ст. Парутино, 28 дес.
- Ив. Павл. Сазоновка, почт. ст. Севериновка, 50 дес.; д. Катериновка, п. ст. Яновка, 15,62 дес.
- Ив. Петр. Севериновка, почт. ст. Севериновка, 2 дес.
- Ив. Сем. Катериновка, п. ст. Яновка, 140 дес.
- Юг. Павл. Д. Катериновка, почт. ст. Яновка, 97,75 дес.
- Мих. Иван. Катериновка, п. ст. Яновка, 32,9 дес.
- Никл. Зин. Богдановка, п. ст. Парутино, 24 дес.
- Никл. Павл. Д. Катериновка, почт. ст. Яновка, 15,625 дес.
- Пав. Конст. Катериновка, почт. ст. Яновка, 110 дес.
- Степ. Мих. Катериновка, почт. ст. Яновка, 32,9 дес.
- Θεодос. Иван. Сазоновка, почт. ст. Севериновка, 16,5 дес.
- Стражеско**, Алдръ Дм. Еленовка, почт. ст. 60 дес.
- Дм. Егор. Д. Еленовка, п. ст. Яновка, 494 дес.
- Страссеръ**, Юг. и Георг. Як. Викторовка, почт. ст. Березовка, 10 дес.
- Стригунъ**, Ив. Як. Викторовка, почт. ст. Березовка, 50 дес.
- Струкова**, Над. Конст. Терноватая, почт. ст. Нов.-Одесса, Херс. уѣз., 39,5 дес.
- Стрѣльченко**, Вас. Прок. Д. Каиры, почт. ст. Курисово, 16,9 дес.
- Стукало**, Ант. Кир. Д. Михайловка, почт. ст. Яновка, 20,25 дес.
- Кир. Степ. Д. Михайловка, почт. ст. Яновка, 2 дес.
- Яковъ Митроф. Парутино, почт. ст. Парутино, 3 дес.
- Стукова** Евдок. Иван. С. Арнаутское, почт. ст. Ксеніевка, 2,625 дес.
- Стуковъ**, Ив. Ив. С. Арнаутское, почт. ст. Ксеніевка, 2 дес.
- Ступаченко**, Борис. Кузм. Парутино, почт. ст. Парутино, 10 дес.
- Вас. 1-ый Кузм. Анчекракъ, почт. ст. Парутино, 23 дес.
- Василій 2-ой Кузм. Парутино, Анчекракъ, почт. ст. Парутино, 19,5 дес.
- Евдок. Митроф. Парутино, Анчекракъ, почт. ст. Парутино, 19 дес.
- Ступаченко**, Зах. Мит. Парутино, Анчекракъ почт. ст. Парутино, 13 дес.
- Ив. Кузм. Парутино, почт. ст. Парутино, 36 дес.
- Куз. Митр. Парутино, Анчекракъ, почт. ст. Парутино, 34 дес.
- Фил. Митроф. Парутино, Анчекракъ, почт. ст. Парутино, 1 дес.
- Стыкесь**, Дм. Степ. Х. Гамовъ, почт. ст. Раснополь, 458 дес.
- Суглобъ**, Меф. Як. Ковалевка, почт. ст. Нов.-Одесса, Херс. уѣзда, 10 дес.
- Сукановъ**, Ег. Калин. Будынка, почт. ст. Кодициво, 15 дес.
- Суковатый**, Ил. Ник. Х. Красный Трактиръ, почт. ст. Курисово, 143,5 дес.
- Сукуренько**, Сафр. Вас. М. Севериновка, почт. ст. Севериновка, 16,5 дес.
- Сулименко**, Ив. Юс. М. Деракля, почт. ст. Николаевъ, 31,6 дес.
- Юс. Юст. М. Деракля, почт. ст. Николаевъ, 22,125 дес.
- Сулиенко**, Домна Сем. Х. Корчинский, почт. ст. Нов.-Одесса, Херс. у., 10 дес.
- Сафронъ Тарасевичъ Ковалевка, п. ст. Нов.-Одесса, Херс. у., 100,125 дес.
- Сульженко**, Конст. Леонт. Ковалевка, почт. ст. Нов.-Одесса, Херс. уѣз., 35 дес.
- Мар. Фед. Ковалевка, почт. ст. Нов.-Одесса, Херс. уѣз., 12 дес.
- Тар. Леонт. Ковалевка, п. ст. Нов.-Одесса, Херс. у., 30 дес.
- Терент. Леонт. Ковалевка, почт. ст. Нов.-Одесса, Херс. уѣзда, 40 дес.
- Тер. Леонт. и Домна Сем. Ковалевка, почт. ст. Новая Одесса, Херс. уѣзда, 20 дес.
- Суриловъ**, Авксент. Ник. Д. Паливо, почт. ст. Яновка, 25 дес.
- Троф. Фед. Севериновка, п. ст. Севериновка, 9,625 дес.
- Суровый**, С. Арнаутское, почт. ст. Ксеніевка, 19 дес.
- Троф. Сем. С. Арнаутское, почт. ст. Ксеніевка, 75,25 дес.
- Сутгеръ**, Пав. Ив. Д. Бицилевка, почт. ст. Фестерово, 10 дес.
- Фридрихъ Иванов. Д. Бицилевка, почт. ст. Фестерово, 102 дес.
- Сутулова**, Анаст. Гринг. Кобурга, почт. ст. Парутино, 25,5 дес.
- Сутулова**, Евт. Чубовка, почт. ст. Николаевъ, 30 дес.
- Сухомлинова**, Над. Арт. Нечайное, почт. ст. Нечайное, 2000 дес.
- Сухомлиновъ**, Никл. Фед. и Еранцева, Над. Фед. Д. Августовка, почт. ст. Севериновка, 1808 дес.
- Николай Федоров. М. Нечайное, почт. ст. Нечайное, 14643,5 дес.; Протопоповка, почт. ст. Севериновка, 610,5 дес.; Севериновка, 135 дес.
- Францъ Матв. Григорьевка, почт. ст. Кодициво, 1 дес.
- Сухопяткинъ**, Влас. Степ. С. Себастьянфельдъ, почт. ст. Сосипкая, 141,5 дес.; Пятихатка, почт. ст. Нечайное, 37 дес.
- Сухый**, Ром. Конон. Гуляевка, почт. ст. Курисово, 20 дес.
- Сушко**, Купр. Никл. Ковалевка, почт. ст. Нов.-Одесса, Херс. уѣзда, 10 дес.
- Тимоф. Иван. Ковалевка, почт. ст. Н. Одесса, 3 дес.
- Тих. Як. Д. Капитановка, почт. ст. Курисово, 20 дес.
- Терент. Мих. С. Яски, 5 дес.
- Сущенко**, Гринг. Ал.-Бен. Чубовка, почт. ст. г. Николаевъ, 2,2 дес.
- Евт. Чубовка, почт. ст. Николаевъ, 30 дес.
- Зах. Евт. Чубовка, почт. ст. г. Николаевъ, 5,5 дес.
- Фед. Евтѣев. Чубовка, п. ст. г. Николаевъ, 3,25 дес.
- Сысенко**, Матр. Сав. Ковалевка, почт. ст. Нов.-Одесса, Херс. уѣзда, 2,5 дес.
- Тим. Андр. Ковалевка, п. ст. Нов.-Одесса, Херс. уѣз., 10 дес.
- Фил. Алекс. Васильевка, почт. ст. Мангеймъ, 3,2 дес.
- Сысоровъ**, Мих. Алекс. Еленовка, почт. ст. Курисово, 363,9 дес.
- Сысорова**, Ольга Алдр. Еленовка, почт. ст. Борисъ, Всевол. и Леон. Константиновичи, Х. Бѣлый, почт. ст. Раснополь, 412,75 дес.
- Сычевъ**, Афан. Фрол. С. Яски, почт. ст. Маяки, 3,75 дес.
- Сѣлещій**, Спир. Лук. Севериновка, почт. ст. Севериновка, 22,5 дес.
- Сѣчкаренко**, Тим. Пимен. Х. Карлсталь, почт. ст. Мангеймъ, 30 дес.
- Т.
- Таваянская**, Анна С. Васильевка, почт. ст. Мангеймъ, 12 дес.
- Ефр. С. Васильевка, почт. ст. Мангеймъ, 7 дес.
- Ксенія. С. Васильевка, п. ст. Мангеймъ, 3 дес.

- Таважинскій, Григ. С. Васильевка, почт. ст. Мангеймъ, 14 дес.
- Григ. Мойс. Д. Выгода, п. ст. Мангеймъ, 30 дес.
- Дмитр. С. Васильевка, почт. ст. Мангеймъ, 25 дес.
- Дмитр. Мойс. С. Васильевка, почт. ст. Мангеймъ, 4 дес.
- Игн. Юс. Х. Карлсталь, п. ст. Мангеймъ, 5 дес.
- Петр. С. Василенка, почт. ст. Мангеймъ, 25 дес.
- Талановъ**, Ив. Фед. Александровка, 5 дес.
- Федоръ Марковичъ Александровка, почт. ст. Николаевъ, 19 дес.
- Танасевичъ**, Федор. Вас. М. Севериновка, почт. ст. Севериновка, 16,5 дес.
- Танасенко**, Прок. Прокоф. Измайловка, почт. ст. Нов. Одесса, Херс. у., 17,875 дес.
- Тарандюкъ**, Дан. Гавр. Лозоватка, почт. ст. Яновка, 5 дес.
- Иван. Данил. Лозоватка, п. ст. Яновка, 1 дес.
- Кир. Дан. Лозоватка, почт. ст. Яновка, 20 дес.
- Кузьма Данил. Лозоватка, почт. ст. Яновка, 20 дес.
- Тараненко**, Андр. Петр. Д. Палиево, почт. ст. Яновка, 35 дес.
- Таранъ**, Аадръ Терент. Богдановка, Дераклея и р. Бугъ, почт. ст. Парутино, 11 дес.
- Григ. Терент. Богдановка, почт. ст. Парутино, 11 дес.
- Дороф. Захар. Ковалевка, почт. ст. Нов. Одесса, Херс. уѣзда, 10 дес.
- Ив. Афан. Д. Палиево, почт. ст. Яновка, 30 дес.
- Марія. Д. Отрадовка, почт. ст. Яновка, 120 дес.
- Пет. Афан. Д. Палиево, п. ст. Яновка, 25 дес.
- Петръ Мин. Каиры, почт. ст. Курисово, 16,7 дес.
- Савва Афан. Д. Палиево, почт. ст. Яновка, 25 дес.
- Степ. Минов. Каиры, почт. ст. Курисово, 16,7 дес.
- Тарасенко**, Степ. Конст. Лозоватка, почт. ст. Яновка, 36 дес.
- Степ. Конст. Ново-Бицилевка, почт. ст. Яновка, 3200 дес.
- Тимоф. Степ. Рацудово, 39,5 дес.
- Тарахтій**, Ал-ѣй Ив. Севериновка, почт. ст. Севериновка, 15,25 дес.
- Ал. Мих. Сазоновка, почт. ст. Севериновка, 25 дес.
- Дем. Ив. Палиево, почт. ст. Яновка, 1,2 дес.
- Дмитр. Вас. Д. Сазоновка, почт. ст. Севериновка, 4 дес.
- Тарахтій**, Ев. Ал. Д. Сазоновка, почт. ст. Севериновка, 20 дес.
- Ив. Иван. Севериновка, п. ст. Севериновка, 15,25 дес.
- Ив. Тихон. Д. Сазоновка, почт. ст. Севериновка, 65 дес.
- Конст. Петров. Ковалевка, почт. ст. Нов. Одесса, 3 д.
- Ксенія Ив. Д. Сазоновка, почт. ст. Севериновка, 12 дес.
- Мих. Петр. Севериновка, почт. ст. Севериновка, 7,05 дес.
- Серг. Иван. Севериновка, почт. ст. Севериновка, 13,8 дес.
- Тарнавскій**, Пав. Осип. Х. Трелевка, 14,5 дес.
- Тaubъ**, Ад. Як. и-ки. Андреевка, почт. ст. Нов.-Одесса, Херс. уѣзда, 30 дес.
- Ташковъ**, Григ. Бор. Холоди. Балка, почт. ст. Парутино, 131,6 дес.
- Теленко**, Петръ Савел. Корениха, 33,5 дес.
- Телешъ**, Вас. Дмитр. Ковалевка, п. ст. Нов.-Одесса, Херс. уѣз., 10 дес.
- Мих. Онис. I. Ковалевка, почт. ст. Нов.-Одесса, Херс. уѣз., 15 дес.
- Михайлъ Онис. I. Ковалевка, почт. ст. Нов.-Одесса, Херс. у., 48 д.
- Мих. Як. Ковалевка, почт. ст. Нов.-Одесса, Херс. уѣз., 26 дес.
- Петръ Смир. Ковалевка, п. ст. Нов.-Одесса, Херс. у., 7 дес.
- Темный**, Филип. Петр. Булдынка, почт. ст. Кодицково, 45 дес.
- Терещенко**, Давидъ Сав. Н. Заградовка, 12,5 дес.
- Гавр. Як. Чубовка, почт. ст. г. Николаевъ, 5,5 дес.
- Тернавченко**, Ив. Сем. Д. Палиево, почт. ст. Яновка, 25 дес.
- Сем. Прок. Д. Палиево, п. ст. Яновка, 20 дес.
- Терноненко**, Фед. Андр. Севериновка, почт. ст. Севериновка, 15,25 дес.
- Тернявскій**, Сем. Пр. Х. Карлсталь, почт. ст. Мангеймъ, 20 дес.
- Тесля**, Леонт. Ив. Златоустово поле, почт. ст. Кодицково, 16,5 дес.
- Мефод. Петр. Булдынка, п. ст. Кодицково, 10 дес.
- Феодос. Игнат. Булдынка, почт. ст. Кодицково, 20 д.
- Тетенко**, Анаст. Фр. Бицилевка, почт. ст. Фестерово, 5 дес.
- Тетенко**, Н. С. Булдынка, почт. ст. Кодицково, 15 дес.
- Пав. Филип. Н. Заградовка, 10,5 дес.
- Тильненко**, Мих. Арт. Каиры, почт. ст. Курисово, 16,75 д.
- Тимофеевъ**, Сем. Никл. Княжевка, почт. ст. Курисово, 63,5 дес.
- Сем. Никл. Кодицково, п. ст. Кодицково, 176,15 д.
- Федр. Никл. Княжевка, п. ст. Курисово, 63,5 дес.
- Фед. Никл. Кодицково, п. ст. Кодицково, 59,563 д.
- Тимошенко**, Сев. Дан. М. Дераклея, почт. ст. Николаевъ, 16,6 дес.
- Фед. Степ. Михайловка, 3 дес.
- Тимчевская**, Олимп. Ив. Х. Карлсталь, почт. ст. Мангеймъ, 10,5 дес.
- Тимченко**, Фед. Вас. Д. Сычавка, 14 дес.
- Тихманскій**, Софон. Матв. Д. Михайловка, почт. ст. Яновка, 20 дес.
- Тишкевичъ**, Георг. Макар. С. Арнаутское, почт. ст. Ксениевка, 16 дес.
- Мар. Иван. С. Арнаутское, почт. ст. Ксениевка, 5 дес.
- Мар. Оверк. Х. Карлсталь, почт. ст. Мангеймъ, 20 дес.
- Мар. Юр. С. Арнаутское, п. ст. Ксениевка, 20 д.
- Тим. Степ. Бенна, почт. ст. Курисово, 4 дес.
- Ткаченко**, Герас. Ник. Севериновка, почт. ст. Севериновка, 11,5 дес.
- Григ. Юс. Кодицково, почт. ст. Кодицково, 17,7 дес.
- Евдок. Ал-ѣев. Каиры, п. ст. Курисово, 10,6 дес.
- Евдокія. Д. Бицилевка, п. ст. Фестерово, 36 дес.
- Евл. Фед. Кодицково, почт. ст. Кодицково, 2,75 д.
- Ефремъ. Основы, почт. ст. Раснополь, 20 дес.
- Иванъ. Основы, почт. ст. Раснополь, 10 дес.
- Карл. Карлов. С. Ней-Люстдорфъ, почт. ст. Кодицково, 0,25 дес.
- Кузьма Никл. Х. Королевъ, 18,2 дес.
- Никл. Андр. Арнаутское, п. ст. Ксениевка, 5 д.
- Петръ. Ефр. Основы, почт. ст. Раснополь, 5,3 дес.
- Тим. Иван. Богдановка, Дераклея и р. Бугъ, почт. ст. Парутино, 17 дес.
- Ткачъ**, Григ. Конон. Ковалевка, почт. ст. Нов.-Одесса, Херс. уѣз. 63,75 д.
- Макар. Павл. Ковалевка, п. ст. Нов.-Одесса, Херс. у., 10 дес.

- Ткачъ, П. К.** Ковалевка, почт. ст. Нов.-Одесса, Херс. уѣз., 20 дес.
- **Степ. Марк.** Ковалевка, п. ст. Нов.-Одесса, Херс. уѣз., 19 дес.
- **Фед. Ив.** Красногорка, почт. ст. Кодицково, 4 д.
- Тодоровъ, Степ. Ив.** Катериновка, почт. ст. Яновка, 100 дес.
- Токарчукъ, Агришна** Арх. Д. Касьяновка, почт. ст. Курисово, 42,125 дес.
- **Алдръ Ив. Д.** Касьяновка, почт. ст. Курисово, 8 дес.
- **Вас. Прок. Д.** Каиры, почт. ст. Курисово, 15 дес.
- **Васил. Прокоф.** Каиры, п. ст. Курисово, 8 дес.
- **Вас. Прокоп.** Красногорка, почт. ст. Кодицково, 10 дес.
- **Вас. Прокоф. Х.** Ламзаки, почт. ст. Кодицково, 12 дес.
- **Влас. Ст.** Капитоновка, п. ст. Курисово, 3 дес.
- **Григ. Антон. Д.** Касьяновка, почт. ст. Курисово, 295,5 дес.
- **Григ. Антон.** Красногорка, почт. ст. Кодицково, 40 дес.
- **Дмитр. Прокоп. Д.** Каиры, почт. ст. Курисово, 15 дес.
- **Дмитр. Прокоп.** Красногорка, почт. ст. Кодицково, 17 дес.
- **Дмитр. Прокофьев. Х.** Ламзаки, почт. ст. Кодицково, 25 дес.
- **Елена Иван. Д.** Касьяновка, п. ст. Курисово, 21 д.
- **Петръ Антон. Д.** Капитановка, почт. ст. Курисово, 100 дес.
- **Петръ Антоновичъ,** Деревн. Касьяновка, почт. ст. Курисово, 295, 5 дес.
- **Степ. Иван. Д.** Касьяновка, почт. ст. Курисово, 70 дес.
- **Як. Филип.** Касьяновка, п. ст. Курисово, 3,2 дес.
- Токаръ, Филип.** Корнѣев. Чубовка, почт. ст. Николаевъ, 5,5 дес.
- Толмачевъ, Ив. Филип. С.** Арнаутское, почт. ст. Ксеніевка, 26 дес.
- **Конст. Филип. С.** Арнаутское, почт. ст. Ксеніевка, 26 дес.
- Тома-Папша, Юс. Демьян.** Петровка, почт. ст. Раснополь, 191 дес.
- **Ив. Демьян.** Дер. Каиры, п. ст. Курисово, 485,25 дес.
- Томаса, Юсифа** я-ки. Кл. Келлергофъ, почт. ст. Нечаянное, 14,5 дес.
- Томась, Ант. Степ.** Благодатное, почт. ст. Кодицково, 100 дес.
- **Юг. Фридр. Д.** Колонтаевка (Донцовка), почт. ст. Фестерово, 9,875 дес.
- Томась, Юс. Кондр.** Парутино, Анчекракъ, почт. ст. Парутино, 270 дес.
- **Маркъ Юсифов.** Бутовка, почт. ст. Кодицково, 30,3 д.
- Томковичъ, Марфа** Эммануил. С. Арнаутское, почт. ст. Ксеніевка, 12 дес.
- **Ник. Эд. с.** Арнаутское, п. ст. Ксеніевка, 13,5 дес.
- Тополчанъ, Дмитр. Лукичъ, Д.** Палиево, почт. ст. Яновка, 60 дес.
- **Фед. Дмитр. С.** Ильинка, почт. ст. Ильинка, 15,625 дес.
- Топольницкій, Пав. Митроф. Н.** Рацулово, почт. ст. Яновка, 165 дес.
- Топчило, Нат. Конст.** Стадн. Балка, почт. ст. Березовка, 10 дес.
- **Евдок. Констант.** Стадная Балка, почт. ст. Березовка, 100 дес.
- Топчій, Юс. Михайл. М.** Корениха-Николаевка, почт. ст. Николаевъ, 153 дес.
- Торговицкій, Вас. Семен. Х.** Карлсталь, почт. ст. Мангеймъ, 7,5 дес.
- **Даниль, я-ки. С.** Арнаутское, почт. ст. Ксеніевка, 14 дес.
- Торнау, Наталья** Михайл. М. Ковалевка, почт. ст. Нов.-Одесса, Херс. уѣзда, 750,25 дес.
- Тоцкій, Ив. Ильичъ. Д.** Парутино, почт. ст. Парутино, 16,5 дес.
- Точинскій, Кирилъ** Захарьев. Х. Карлсталь, почт. ст. Мангеймъ, 7,5 дес.
- **Мефод. Захарьев. Х.** Карлсталь, почт. ст. Мангеймъ, 5 дес.
- Траутманъ, Гавр. Мартынов.** Александровка, 5,5 дес.
- **Генрихъ Яковлевичъ** Основы, почт. ст. Раснополь, 2 дес.
- **Георг. Петр.** Викторовка, п. ст. Березовка, 10 дес.
- **Георг. Яковл.** Викторовка, почт. ст. Березовка, 10 дес.
- **Юг. Петров.** Ташино, почт. ст. Сосницкая, 64,5 дес.
- **Юг. Яковл.** Основы, почт. ст. Раснополь, 2 дес.
- **Людв. Яковл.** Викторовка, почт. ст. Березовка, 55 дес.
- **Март. Мартынов. Д.** Анновка, п. ст. Нечаянное, 45,25 дес.
- **Фридр. Як.** Основы, почт. ст. Раснополь, 5 дес.
- **Фридр. Яковл.** Основа, п. ст. Раснополь, 27 дес.; Викторовка, почт. ст. Березовка, 10 дес.
- Трегубенко, Фил. Кондр. Д.** Дмитриевка, п. ст. Нечаянное, 15 д.; Даниловка, почт. ст. Нечаянное, 17 дес.
- Греммель, Георгъ** Кл.-Келлергофъ, почт. ст. Нечаянное, 38,5 дес.
- **Елисав. Франц. Д.** Анновка, почт. ст. Нечаянное, 536 дес.
- **Юс. Григорьев. Д.** Анновка, почт. ст. Нечаянное, 114 дес.
- **Матв. Григор. Д.** Анновка, почт. ст. Нечаянное, 400 д.
- **Матіасъ Георг.** Ташино, п. ст. Сосницкая, 120 дес.
- **Никл. Федор.** кл. Келлергофъ, почт. ст. Нечаянное, 5 дес.
- **Фоз. Стефан. Кл.** Келлергофъ, почт. ст. Нечаянное, 4,8 д.
- Третьякъ, Март. Онуфрѣв.** Севериновка, почт. ст. Севериновка, 11,5 дес.
- **Матв. Данил.** Булдынка, п. ст. Кодицково, 50 дес.
- **Никл. Онуфрѣв.** Севериновка, почт. ст. Севериновка, 12 дес.
- **Петръ Тимоф. С.** Яески, 10 дес.
- Тржебинскій, Владисл. Антон. С.** Арнаутское, п. ст. Ксеніевка, 6 дес.
- **Фил. Ант.** Арнаутское, п. ст. Ксеніевка, 3 дес.
- Трицька, Мих. Степ.** Даниловка, почт. ст. Нечаянное, 5 дес.
- Трисухъ, Ал-ѣй Иван. Д.** Каиры, почт. ст. Курисово, 188 дес.
- Трифоновъ, Серг. Степан.** Сазоновка, почт. ст. Севериновка, 61,825 дес.
- Тройницкій, Григ. Алекс.** Княжевка, почт. ст. Курисово, 3146 дес.
- Трофименко, Алдръ Прокоф.** Парутино, почт. ст. Парутино, 16,5 дес.
- **Филип. Гавриллов. Д.** Анновка Пуликовка, почт. ст. Яновка, 10 дес.; Пуликовка, почт. ст. Яновка, 9 дес.
- Трошенко, Тимоф. Андреев.** Визирка, 10,1 дес.
- Троянова, Марья Сем.** Марьяновка, почт. ст. Березовка, 25 дес.
- Троянъ, Владим. Евстаф.** Гуляевка, почт. ст. Березовка, 5 дес.
- **Фед. Михайл.** Гуляевка, п. ст. Березовка, 10 дес.
- Трубицъна, Антонина** Алекс. Надеждовка, почт. ст. Севериновка, 120 дес.
- Тумбураки, Степ. Михл.** Бутовка, почт. ст. Кодицково, 155,5 дес.
- Турмиловъ, Ив. Павл.** Златоустрово-поле, 13,5 дес.

Турмисчевъ, Ив. Павлов. Зла-
тоустрово-поле, почт. ст.
Кодинцово, 13,9 дес.

Турта, Тимоф. Севаст. Пару-
тино, почт. ст. Парутино,
15,3 дес.

Турчинъ, Зинов. Андр. Пару-
тино, почт. ст. Парутино,
17,3 дес.

Тучакъ, Ант. Ильичъ. Д. Ели-
световка (Болгарка), п.
ст. Яновка, 20+18,625 дес.
(2 участ.).

Тхорженский, Филиппъ Діонис.
Сл.-Сербка, почт. ст. Ку-
рисово, 7,5 дес.

Тыриновскій, Тим. Осип. Пару-
тино, почт. ст. Парутино,
14,5 дес.

— Як. Осип. Парутино, почт.
ст. Парутино, 14,25 дес.

Тырычнинъ, Конст. Никл. Бог-
дановка, почт. ст. Нико-
лаевъ, 4 дес.

— Мих. Федоровъ. М. Дерак-
лея, почт. ст. Николаевъ,
11,063 дес.

— Фед. Никл. Богдановка, п.
ст. Николаевъ, 3 дес.

Тысленко, Аг. Севериновка, п.
ст. Севериновка, 1

У.

Удовенко, Григ. Степ. Х. Карл-
сталь, почт. ст. Мангеймъ,
6 дес.

— Никл. Мих. Кодинцово, п.
ст. Кодинцово, 22 дес.

— Тимоф. Григ. Х. Карлсталь,
почт. ст. Мангеймъ, 1 дес.

Уманецъ, Митр. Кирил. Ко-
динцово, почт. ст. Кодин-
цово, 123,625 дес.

— Исид. и Митр. Кирил. Ко-
динцово, почт. ст. Кодин-
цово, 108,375 дес.

Унзеръ, Ив. Осип. Северинов-
ка, почт. ст. Севериновка,
26,75 дес.

— Мих. Мих. Коблево, почт.
ст. Тилигуль, 230,725 дес.

Урихъ, Валаб. Генр. Д. Колон-
таевка, почт. ст. Фестеро-
рово, 4,5 дес.

— Игн. Юс. Дмитриевка, почт.
ст. Нечаянное, 12 дес.

— Максъ Франц. Д. Выгода,
почт. ст. Мангеймъ, 27,5
дес.

— Мих. Макс. Николаевка, п.
ст. Кодинцово, 151,5 дес.

— Мих. Мартын. Дмитриевка,
почт. ст. Нечаянное, 24 д.

— Никл. Ив. Арнаутское, почт.
ст. Ксеніевка, 5 дес.

Урлахеръ, Игн. Юс. Дмитриев-
ка, почт. ст. Ксеніевка, 12
дес.

Урсаловъ, Ив. Дмитриевка, п.
ст. Ксеніевка, 7,5 дес.

— Конст. Дмитр. С. Арнаут-
ское, почт. ст. Ксеніевка,
7,5 дес.

Усачевъ, Авксент. Вас. Кобле-
во, почт. ст. Тилигуль,
300,75 дес.

Ф.

Фаатцъ, Матильда Иван. С.
Арнаутское, п. ст. Ксені-
евка, 78 дес.

— Софья Ив. С. Арнаутское,
почт. ст. Ксеніевка, 49,8
дес.

Файеръ, Як. Конст. Лозоватка,
почт. ст. Яновка, 5 дес.

Фаликъ, Конрад. Матв. Капак-
левка, 30 дес.

Фаузеръ, Ад. Георг. Аньен-
таль, 11,5 дес.

— Вильг. Фридр. С. Арнаут-
ское, п. ст. Ксеніевка, 10
дес.

— Фид. Людв. Севериновка,
почт. ст. Севериновка, 3,2
дес.

— Фридр. Людв. С. Мей-
люстдорфъ, почт. ст. Ко-
динцово, 128 дес.

— Фридр. Людв. С. Мей-
ское, почт. ст. Ксеніевка,
2,25 дес.

Федоренко, Васил. Назаров.
Севериновка, почт. ст. Се-
вериновка, 17 дес.

— Григ. Назар. Севериновка,
почт. ст. Севериновка, 17,25
дес.

— Дарья Гр. Лозоватка, почт.
ст. Яновка, 8,5 дес.

— Дмитр. Евд. Севериновка,
почт. ст. Севериновка, 17,25
дес.

— Дмитр. Ефим. Х. Ламзаки,
почт. ст. Кодинцово, 0,5 д.

— Ив. Ив. Лозоватка, почт.
ст. Яновка, 55 дес.

— Ив. Назар. Севериновка п.
ст. Севериновка, 17,25 дес.

— Лазарь Ефимов. Д. Каи-
ры, п. ст. Курисово, 13 д.

— Назарь Ефимов. Х. Ламза-
ки, почт. ст. Кодинцово, 11
дес.

Федоринскъ, Ив. Филип. Д.
Елисветовка (Болгарка),
почт. ст. Яновка, 19,375
дес.

Федорова, Софья Гордѣв. Д.
Выгода, почт. ст. Фестеро-
во, 12,53 дес.

Федоровъ, Конст. Иванов. Се-
вериновка, почт. ст. Севе-
риновка, 19 дес.

— Фид. Макс. Арнаутское, п.
ст. Ксеніевка, 5,2 дес.

Фелотченко, Серг. Ефим. Бол-
гарка, почт. ст. Парутино,
4,375 дес.

— Тимоф. Зах. Д. Ивановка-
Пуликовка, почт. ст. Янов-
ка, 18 дес.

Федченко, Лог. Кирил. Ад-
жигаль, 200 дес.

Федюшина, Анна Вас. С. Ар-
наутское, почт. ст. Ксені-
евка, 20 дес.

Фезеръ, Готл. Готл. С. Арна-
утское, почт. ст. Ксеніев-
ка, 28 дес.

— Юг. Готлиб. С. Арнаутское,
почт. ст. Ксеніевка, 24,75
дес.

Фейокъ, Мих. Мих. Основы, п.
ст. Распополь, 10 дес.

— Фридр. Мих. Основы, почт.
ст. Распополь, 16 д.

Фейль, Юг. Яковл. Д. Выгода,
почт. ст. Мангеймъ, 0,25
дес.

Феллеръ, Юсифъ Филип. Д.
Бриновка, почт. ст. Яновка,
129,25 дес.

— Осипъ Филип. Д. Бринов-
ка, почт. ст. Яновка, 20,5
дес.

Фесенко, Аким. Григ. Х. Пару-
тино, почт. ст. Парутино,
15,5 дес.

— Дмитр. Никит. Д. Палиево,
почт. ст. Яновка, 10 дес.

— Ив. Никл. Васильевка, почт.
ст. Мангеймъ, 8 дес.

— Ив. Фед. Д. Палиево, почт.
ст. Яновка, 15 дес.

— Маркъ Фед. Д. Палиево, п.
ст. Яновка, 20 дес.

Феттеръ, Ксавер Яков. С. Ва-
сильевка, почт. ст. Ман-
геймъ, 10 дес.

Феть, Юг. Мих. Дмитриевка,
почт. ст. Нечаянное, 12 д.

Фечь, Ант. Мих. Д. Колонта-
евка, почт. ст. Фестеро-
во, 7,22 дес.

— Даниль Мих. Сл.-Сербка,
почт. ст. Курисово, 23,8 д.

— Юг. Юг. Д. Еремѣевка, почт.
ст. Фестеро-во, 43,125 дес.

— Мих. Юг. Сл. Сербка, почт.
ст. Курисово, 82,5 дес.

— Мих. Мих. Д. Колонтаевка
(Донцовка), почт. ст. Фе-
стеро-во, 6,7 дес.

— Оттиля. Д. Еремѣевка, п.
ст. Фестеро-во, 4,27 дес.

— Том. Георгиев. Д. Вейчав-
ка, п. ст. Яновка, 75,87 д.

— Янкуловка, почт. ст. Янов-
ка, 85 дес.

Фиксъ, Адамъ Юс. Д. Еремѣ-
евка, почт. ст. Фестеро-во,
60,25 дес.

— Юганьешъ. Нов. Григорьев-
ка, почт. ст. Нечаянное, 40
дес.

— Юс. Адамов. Д. Еремѣевка,
почт. ст. Фестеро-во, 0,5
дес.

— Юс. Юс. Х. Кагарлыкъ, почт.
ст. Мангеймъ, 186 дес.

— Колонтаевка, почт. ст. Фе-
стеро-во, 15,74 дес.

— Карль Мих. Д. Еремѣевка,
почт. ст. Фестеро-во, 96,37
дес.

— Кондр. Кл.-Келлергофъ, п.
ст. Нечаянное, 14,5 дес.

- Фиксь**, Лор. Кондр. Д. Виктор-
ровка, почт. ст. Яновка,
51,625 дес.
- **Марія** и **Ева**. Д. Виктор-
ровка, почт. ст. Яновка, 3,9
дес.; Колонтаевка, почт. ст.
Фестероно, 1,62 дес.
- **Моника** Юсиф. Андреевка,
почт. ст. Яновка, 35 д.; Ка-
гарыкъ, почт. ст. Ман-
геймъ, 17,25 дес.
- **Францъ** Ант. Д. Еремѣевка,
почт. ст. Фестероно, 48,125
дес.; д. Алестаровка, почт.
ст. Яновка, 31,37 дес.; д.
Бриновка, почт. ст. Яновка,
10 дес.
- **Як.** Нов. Григорьевка, почт.
ст. Нечаянное, 10 дес.
- Филенко**, Ив. Ил. Севериновка,
почт. ст. Севериновка, 15,25
дес.
- **Илья** Петр. Д. Каиры, почт.
ст. Курисово, 10 дес.
- Филимонова**, Елена. Д. Основы,
почт. ст. Раснополь, 3,125
дес.
- **Иа.** Киряллоно. Основы, п.
ст. Раснополь, 61,87 дес.
- **Клемент.** Д. Основы, почт.
ст. Раснополь, 15 дес.
- Филиппова**, Анна Никиф. Ос-
новы, почт. ст. Раснополь,
5 дес.
- **Клавдія** Ив. Д. Каиры, почт.
ст. Курисово, 5 дес.
- **Марія** Иванов. Кобурга, п.
ст. Парутино, 30 дес.
- Филиппъ**, Филиппъ Март. Ни-
колаевка, почт. ст. Нечаян-
ное, 70 дес.
- Фиксь**, Як. Генр. Д. Выгода,
почт. ст. Мангеймъ, 15+50
дес.
- Фирсть**, Андр. Филиппов. Д.
Выгода, п. ст. Мангеймъ,
0,25 дес.
- Фишеръ**, Ант. Георг. Д. Ко-
лонтаевка (Донцовка), п.
ст. Фестероно, 24 дес.
- **Елена** Ант. Д. Николаевка,
почт. ст. Кодицново, 10 д.
- **Ив.** Адамов. Д. Васильевка,
почт. ст. Яновка, 75 дес.
- **Юхимъ** Юхим. Дмитриевка,
почт. ст. Нечаянное, 24 дес.
- **Филиппъ** Христ. Сылавка,
11,125 д.
- **Францъ** Антононо. Д. Ни-
колаевка, почт. ст. Коди-
цново, 50,5 дес.
- **Францъ** Юсиф. Д. Виктор-
ровка, почт. ст. Яновка, 70
дес.
- **Христоф.** Христоф. Сылав-
ка, 11 дес.
- **Якуб.** Георг. Аньенгаль,
10,8 дес.
- **Якубъ** Якуб. Раснополь, п.
ст. Раснополь, 20 дес.
- Фалковский**, Георг. Федоров.
С. Ильника, почт. ст. Иль-
ника, 10,9 дес.
- **Григ.** Федоров. Д. Палиево,
почт. ст. Яновка, 10 дес.
- Флекъ**, Антоно Христ. Варва-
ровка, почт. ст. г. Нико-
лаевъ, 500 дес.
- **Юг.** Казим. Нов. Григорьев-
ка, почт. ст. Нечаянное,
8 дес.
- **Фед.** Никл. Раснополь. почт.
ст. Раснополь, 10,9 дес.
- Фогтъ**, Беньям. Яковл. Бла-
годатное, почт. ст. Коди-
цново, 17,875 д.
- **Юг.** Як. Д. Осляны, почт.
ст. Раснополь, 5 дес.
- Фолекъ**, Юг. Матв. Д. Колон-
таевка (Донцовка), п. ст.
Фестероно, 25 дес.
- **Юг.** Якубов. Д. Колонта-
евка, (Донцовка), почт.
ст. Фестероно, 20 дес.
- **Кондрать** Матв. Капаклі-
евка, почт. ст. Яновка, 20.
дес.
- **Мих.** Ив. Капакліевка, почт.
ст. Яновка, 3 дес.
- Фолыхи**, Генр. Павелъ Павл.
С. Арнаутское, почт. ст.
Ксеніевка, 19,6 дес.
- Фолченко**, Конст. Основы, п.
ст. Раснополь, 15 дес.
- **Пав.** Основы, почт. ст. Рас-
нополь, 5 дес.
- **Фил.** Як. д. Выгода, почт.
ст. Мангеймъ 24 дес.
- Фоль**, Маргар. Яков. Д. Вы-
года, почт. ст. Мангеймъ,
24 дес.
- **Адам.** Як. Д. Выгода, почт.
ст. Мангеймъ, 24 дес.
- **Сусанна** Христ. Д. Выгода,
почт. ст. Мангеймъ, 18 дес.
- **Фридр.** Яков. Х. Карсталь,
почт. ст. Мангеймъ, 24 дес.
- Фолькъ**, Андр. Степ. Д. Вы-
года, почт. ст. Мангеймъ,
70,15 дес.
- **Ив.** Ив. Д. Выгода, почт.
ст. Мангеймъ, 82,75 дес.
- **Юганъ** Д. Бициліевка, почт.
ст. Фестероно, 113 дес.,
Н. Озерка, почт. ст. Янов-
ка, 96,12 дес.; д. Виктор-
ровка, почт. ст. Яновка,
50 дес.; д. Выгода, почт.
ст. Мангеймъ, 30 дес.
- **Юг.** Матвѣев. Д. Колонта-
евка (Донцовка), почт. ст.
Фестероно, 30,375 дес.
- **Меланья** Радоно. Д. Выгода,
почт. ст. Мангеймъ, 6,2
дес.
- **Никл.** Фил. с. Арнаутское,
почт. ст. Ксеніевка, 10 дес.
- Фольмеръ**, Филиппъ Христ. С.
Арнаутское, почт. ст. Ксе-
ніевка, 5,5 дес.
- **Фридр.** Христ. С. Арнаут-
ское, почт. ст. Ксеніевка,
2,9 дес.
- **Христ.** Христ. Арнаутское,
почт. ст. Ксеніевка, 18 дес.
- Фоменко**, Иванъ Г. Очаковъ,
10 дес.
- Фомиченко**, Конст. Д. Основы,
почт. ст. Раснополь, 15
дес.
- Фомиченко**, Пав. Д. Основы, п.
ст. Раснополь, 5 дес.
- Форе**, Пав. Степ. М. Севери-
новка, почт. ст. Севери-
новка, 16,25 дес.
- **Яковъ** Степ. М. Севери-
новка, почт. ст. Севери-
новка, 32,5 дес.
- Форманокъ**, Никл. Алекс. М.
Деряклея, почт. ст. Пару-
тино, 10 дес.
- Фортмайеръ**, Юг. Реймондоно.
Любополь, почт. ст. Ко-
дицново, 11,3 дес.
- **Францъ** Реймондоно. Лю-
бополь, почт. ст. Кодицно-
во, 11,3 дес.
- **Як.** Мих. Любополь, почт.
ст. Кодицново, 9,25 дес.
- Фортуноскій**, Ив. Март. С. Ка-
лагея, почт. ст. Овидіо-
поль, 3 дес.
- Фохтъ**, Анна-Марія Юганноно.
Викторровка, почт. ст. Бере-
зовка, 5 дес.
- Фрайденгеймеръ**, Юг. Юг. Ан-
дреевка, почт. ст. Нин.
Одесса, Херс. уѣзда, 25 дес.
- Франкъ**, Бернардь Н. Григо-
рьевка, почт. ст. Никола-
евъ, 20 дес.
- **Герта** Готлиб. Коблево, п.
ст. Тигуль, 9,25 дес.
- **Готлиб.** Готлиб. Коблево,
почт. ст. Тигуль, 51,2 д.
- **Екат.** Готлиб. Коблево, п.
ст. Тигуль, 9,25 дес.
- **Луиза** Готлиб. Коблево, п.
ст. Тигуль, 60,45 дес.
- **Мих.** Марк. Благодатное,
почт. ст. Кодицново, 125
дес.
- **Фридр.** Готлиб. Коблево, п.
ст. Тигуль, 51,2 дес.
- Фрей**, Готфридь Готфо Ра-
цуловка, почт. ст. Яновка,
4,5 дес.
- **Юганъ** Георг. Рацуловка, п.
ст. Яновка, 147 дес.
- **Юг.** Иван. Ковалевка, почт.
ст. Н. Одесса, Херс. у., 25
дес.
- **Як.** Георг. Рацуловка, почт.
ст. Н.-Одесса, Херс. у., 147
дес.
- Фрейеръ**, Адольфъ Христ. Х.
Карсталь, почт. ст. Ман-
геймъ, 13,5 дес.
- **Вильг.** Адам. Д. Палиево,
почт. ст. Яновка, 25,25 дес.
- **Вильг.** Фил. Х. Карсталь,
почт. ст. Мангеймъ, 15 д.
- Фрелихъ**, Альф. Альф. Любо-
поль, почт. ст. Кодицново,
22,6 дес.
- Фри**, Як. Петр. Княжевка, п.
ст. Курисово, 11,5 дес.
- Фридь**, Адамъ Мельхјорон.
Княжевка, почт. ст. Кури-
сово, 71 дес.
- **Вал.** Лук. Н. Григорьевка,
почт. ст. Нечаянное, 65 д.

Фридь, Вал. Людв. К. Три-Хаты, почт. ст. Николаевъ, 30 дес.
 — Валер. Людв. х. Три-Хаты, почт. ст. Николаевъ, 2,5 д.
 — Юг. Валент. Х. Три-Хаты, и ст. Николаевъ, 35 дес.
 — Петръ Валент. Х. Три-Хаты, почт. ст. Николаевъ, 35 дес.
Фриджанъ, Андр. Федор. Надежда, почт. ст. Раснополь, 319,87 дес.
 — Георг. и Семенъ Андреев. Луко-Даниловка, почт. ст. Нечаянное, 60 дес.
 — Никл. Андр. Луко-Даниловка, почт. ст. Нечаянное, 19,2 дес.
 — Сем. Андр. Луко-Даниловка, почт. ст. Нечаянное, 109,2 дес.
Фризокъ, Франц. Мих. Д. Бицилевка, почт. ст. Фестерово, 3,8 дес.
Фриць, Иосифъ и Юг. Иосиф. Д. Бицилевка, почт. ст. Фестерово, 200 дес.
Фриць-Бурценштокъ, Иосифъ Юган. Ф. Март. Д. Бицилевка, почт. ст. Фестерово, 90 дес.
 — Иосифъ Иа. Д. Колонтаевка (Донцовка), почт. ст. Фестерово, 3,5 дес.
 — Юс. Юганов. Дер. Колонтаевка (Донцовка), почт. ст. Фестерово, 177,5 дес.
 — Карол. Март. Д. Бицилевка, и ст. Фестерово, 7,3 д.
Фуксъ, Вильг. Карл. Севериновка, почт. ст. Севериновка, 11,125 д.
 — Еквт. Яков. Х. Карлсталь, почт. ст. Мангеймъ, 9 дес.
 — Людв. Юг. С. Арнаутское, почт. ст. Ксеніевка, 13,5 дес.
 — Петръ Карлов. Севериновка, и ст. Севериновка, 21,6 дес.
 — Яковъ Карл. Севериновка, почт. ст. Севериновка, 21,9 дес.
Фурманъ, Георг. Генр. Основы, почт. ст. Раснополь, 38 дес.
 — Людв. Гер. Основы, почт. ст. Раснополь, 10 дес.
 — Петръ Генр. Основы, почт. ст. Раснополь, 10 дес.
 — Петръ Ив. Основы, почт. ст. Раснополь, 4,27 дес.
 — Петръ Петр. Викторовка, почт. ст. Березовка, 30 д.
 — Фил. Д. Еремѣевка, почт. ст. Фестерово, 4,27 дес.
 — Як. Фридр. Основы, почт. ст. Раснополь, 2 дес.
Фурманы Георгъ и Як. Петр. Основы, почт. ст. Раснополь, 40 дес.

Х.

Халивицкій, Вас. Андр. Коблево, почт. ст. Тилигуль, 5 дес.
Халивка, Иа. Зах. Х. Корчинскій, почт. ст. Н.-Одесса, Херс. у., 20 дес.
 — Игнат. Иван. Анчекракъ, почт. ст. Парутино, 15,5 д.
 — Илья Ефим. Анчекракъ, и ст. Парутино, 15,5 дес.
 — Петръ Ив. Парутино, почт. ст. Парутино, 15,8 д.
Ханенко, Андр. Григ. Бенца, почт. ст. Курисово, 27 д.
 — Вас. Тимоф. Бенца, почт. ст. Курисово, 12 дес.
 — Григ. Тимоф. Бенца, почт. ст. Курисово, 4 дес.
 — Дан. Тимоф. Бенца, почт. ст. Курисово, 6 дес.
 — Демент. Андр. Бенца, почт. ст. Курисово, 5 дес.
 — Меф. Тим. Бенца, почт. ст. Курисово, 8 дес.
Харченко, Гавр. Евст. Х. Пикущи, почт. ст. Парутино, 25 дес.
 — Георгъ Петр. д. Андреевка, почт. ст. Нечаянное, 2,5 д.
 — Григ. Афан. Д. Палиево, и ст. Яновка, 10 дес.
 — Дюнис. Вас. Парутино, ст. Парутино, 15,5 дес.
 — Евст. Иа. Д. Андреевка, почт. ст. Нечаянное, 113,5 дес.
 — Зия. Матв. С. Васильевка, почт. ст. Мангеймъ, 3,5 д.
 — Юс. Вас. М. Дераклея, почт. ст. Николзевъ, 33,25 дес.
 — Лука Ив. Д. Андреевка, почт. ст. Нечаянное, 113,5 дес.
 — Наз. Афан. Севериновка, почт. ст. Севериновка, 22,5 дес.
 — Тим. Вас. Севериновка, и ст. Севериновка, 22,5 дес.
 — Фил. Афан. Х. Карлсталь, и ст. Мангеймъ, 2,5 д.
 — Феод. Григ. Х. Федоровка, почт. ст. Яновка, 50 дес.
Хатинскій, Ив. Филип. Д. Елисаветовка, почт. ст. Яновка, 19,375 дес.
Хатянь, Исид. Корн. Златоустрово поле, почт. ст. Кодишцово, 16,625 дес.
Хюжнякъ, Ив. Андр. Парутино, почт. ст. Парутино, 23,063 дес.
 — Митр. Андр. Парутино, и др., почт. ст. Парутино, 16,063 дес.
Хизняченко, Петръ Мих. Богдановка, почт. ст. Парутино, 5 дес.
 — Петръ Яковл. Богдановка, почт. ст. Парутино, 2 дес.
 — Степ. Яковл. Богдановка, почт. ст. Парутино, 3 д.

Хизняченко, Як. Як. Севериновка, почт. ст. Севериновка, 2,125 д.
Хитриченко, Никл. Ефим. Марьяновка, почт. ст. Севериновка, 100 д.
 — Федор. Ефим. Марьяновка, почт. ст. Севериновка, 100 дес.
Хюни, Анаст. Ив. С. Арнаутское, почт. ст. Ксеніевка, 2,125 дес.
Ходаковский, Андр. Мих. М. Севериновка, почт. ст. Севериновка, 16,5 дес.
 — Эмман. Илар. С. Арнаутское, почт. ст. Ксеніевка, 6 дес.
Ходакъ, Аа-ѣй Мих. Кодишцово, почт. ст. Кодишцово, 10 дес.
 — Петръ Алкс. Парутино, и ст. Парутино, 4 дес.
Ходченко, Ольга Прох. Даниловка, почт. ст. Нечаянное, 3,375 дес.
Хозяиствъ вѣдомствъ, Мин. Землед. и Госуд. Имущ., 3608 дес. при разныхъ селеняхъ.
Холостенко, Сем. Ник. Тановка, почт. ст. Березовка, 46,7 дес.
Хоменко, Илья Клемент. Златоустрово поле, почт. ст. Кодишцово, 14,9 дес.
Хорланъ Маркъ Клим. Парутино, почт. ст. Парутино, 16,8 дес.
Хотянь, Тим. Кузьм. Златоустрово поле, почт. ст. Кодишцово, 14,7 дес.
Храповицкая, Лидія Никл. Каролина-Бугазъ, почт. ст. Овдиополь, 4 2/5 дес.
Храпуенно, Афан. Андр. Севериновка, почт. ст. Севериновка, 17 дес.
Хрипунь, Петръ Роман. Златоустрово поле, почт. ст. Кодишцово, 15,5 дес.
Христалевъ, Аа-ѣй Юган. Парутино, почт. ст. Парутино, 11,2 дес.
Христианова, Екат. Андр. Еремѣевка, и ст. 1,5 дес.
 — Елена Андр. Еремѣевка, и ст. 6,5 дес.
 — Магд. Андр. Еремѣевка, и ст. 1,5 дес.
 — Мар. Андр. Еремѣевка, и ст. 1,5 дес.
 — Франц. Андр. Еремѣевка, и ст. 1,5 дес.
Христиановъ, Андр. Еремѣевка, почт. ст. 24,12 дес.
Христо, Ив. Фед. Парутино, и ст. Парутино, 15,25 дес.
Хрущевой, Алдр. Вас. и-ки. Д. Васильевка, почт. ст. Яновка, 50 дес.
Хрущова, Алекс. Степ. Д. Добржаны, почт. ст. Манка, 75 дес.

- Хрущовъ, Ив. Афанас. Добрянаны, почт. ст. Маяки, 5 д.
Худенко, Арт. Степ. Парутино, почт. ст. Парутино, 14,25 дес.
— Карпъ Степ. Парутино, п. ст. Парутино, 14,25 дес.
Худяшъ, Алдръ Мих. М. Варваровка, почт. ст. Николаевъ, 20 дес.
— Вас. Як. М. Варваровка, п. ст. Николаевъ, 5 дес.
— Ив. Алдр. М. Варваровка, почт. ст. Николаевъ, 5 дес.
— Мих. Петр. М. Варваровка, почт. ст. Николаевъ, 8,75 дес.
— Як. Мих. М. Варваровка, п. ст. Николаевъ, 5 дес.

Ц.

- Цайверъ, Юг. Юг. Карасталь, почт. ст. Мангеймъ, 110 д.
Царенко, Викт. Ив. М. Дераклея, почт. ст. Николаевъ, 22,125 дес.
— Васль, Андреевка, почт. ст. Нов.-Одесса, *Херс. уѣзда, 10 дес.
— Ив. Никл. Д. Дераклея, п. ст. Николаевъ, 10,875 дес.
Цвейфель, Кондр. Юс. Парутино, Анчекракъ, почт. ст. Парутино, 235 дес.
Цейдеръ, Юг. Ив. Х. Карасталь, почт. ст. Мангеймъ, 60,625 дес.
Центнеръ, Кондр. Людв. Кубрики, почт. ст. Раснополь, 489,5 дес.; Гр. Келлергофъ, п. ст. Нечаянное, 300,5 д.; Спиридоновка, п. ст. Кодициново, 599,87 дес.; Ново-Григорьевка, 60 дес.; Кл. Келлергофъ, 215,90 дес.; Луко-Даниловка, почт. ст. Нечаянное, 30 дес.
— Францъ Як. Салонихи, п. ст. г. Николаевъ, 82,875 д.; Чубовка, почт. ст. Николаевъ, 100 дес.
— Як. Кондр. Спиридоновка, почт. ст. Кодициново, 599,875 дес.
Церковный соборный причтъ С. Ландау, 33 дес.
Церковь с. Кобурга. С. Кобурга, 9 дес.
Церръ, Ад. Франц. Д. Анновка, почт. ст. Нечаянное, 30,75 дес.
— Вильгельмъ Леонт. Федоровка, п. ст. одициново, 85 д.
— Вал. Петр. Д. Анновка, п. ст. Нечаянное, 25 5/2 дес.
— Игнат. Балътаз. Д. Еремѣевка, почт. ст. Фестерово, 11,625 дес.
— Игнат. Валент. Еремѣевка, почт. ст. Фестерово, 19,875 дес.
— Юг. Юг. С. Арнаутское, почт. ст. Ксеніевка, 28 дес.

- Церръ, Юс. Ан. Д. Еремѣевка, п. ст. Фестерово, 24,375 дес.
— Юс. Валент. Анновка, почт. ст. Нечаянное, 8,5 дес.
— Юс. Мать. Коблево, почт. ст. Тизгуль, 241,675 дес.
— Юс. Мих. Ташино, почт. ст. Сосицкая, 50 дес.
— Карол. Кондр. С. Арнаутское, почт. ст. Ксеніевка, 1 дес.
— Лазар. Балътаз. Д. Еремѣевка, п. ст. Фестерово, 9,625 дес.
— Лор. Мих. Федоровка, п. ст. Кодициново, 73 дес.
— Лукась Франц. Благодатное, почт. ст. Кодициново, 80 дес.
— Мар. Вал. Еремѣевка, почт. ст. Фестерово, 7,25 дес.
— Мих. Никл. Д. Еремѣевка, почт. ст. Фестерово, 24,125 дес.
— Никл. Алкс. Д. Еремѣевка, почт. ст. Фестерово, 22 дес.
— Никл. Валент. Анновка, п. ст. Нечаянное, 8,5 дес.
— Петръ Д. Еремѣевка, почт. ст. Фестерово, 84,375 дес.; Ташино, почт. ст. Сосицкая, 60 дес.
— Сильв. Балът. Д. Васильевка, почт. ст. Яновка, 90 дес.; Еремѣевка, почт. ст. Фестерово, 19,87 дес.
— Франциска Филип. Николаевка, почт. ст. Нечаянное, 12,7 дес.
— Францъ Адам. Андреевка, почт. ст. Яновка, 40 дес.; Бутовка, почт. ст. Кодициново, 24,3 дес.
— Францъ Фил. Николаевка, почт. ст. Нечаянное, 12,9 д.
— Як. Юс. Коблево, почт. ст. Тизгуль, 61,5 дес.
— Як. Мих. Ташино, почт. ст. Сосицкая, 30 дес.
— Як. Никл. Николаевка, почт. ст. Нечаянное, 5 дес.
Цибельманъ, Кондр. Георг. Викторонка, почт. ст. Березовка, 30 дес.; Основы, п. ст. Раснополь, 5 дес.
— Кондр. Петр. Основы, почт. ст. Раснополь, 5 дес.
— Пет. Як. Основы, почт. ст. Раснополь, 4 дес.
— Филип. Мих. Основы, п. ст. Раснополь, 2 д.
Цигле, Як. Филип. Кодициново, почт. ст. Кодициново, 131,25 дес.
Циглеръ, Екст. Генр. Х. Кагарлыкъ, почт. ст. Мангеймъ, 3 дес.
— Мих. Генр. М. Севериновка, почт. ст. Севериновка, 32,25 дес.
— Петръ Генр. М. Севериновка, почт. ст. Севериновка, 32,5 дес.

- Цимбаль, Степ. Мих. Парутино, почт. ст. Парутино, 14,25 дес.
Цимбельманъ, Кондр. Георг. Основа, почт. ст. Раснополь, 35 дес.
— Кондр. Петр. Основа, почт. ст. Раснополь, 5 дес.
— Петръ Яковл. Основа, почт. ст. Раснополь, 4 дес.
Цимерле, Юг. Филип. Основы, почт. ст. Раснополь, 10 дес.
— Филип. Филип. Основы, п. ст. Раснополь, 10 дес.
Циммерманъ, Ант. Стеф. Кл. Келлергофъ, почт. ст. Нечаянное, 25,25 дес.
— Вал. Ив. Ново-Григорьевка, 40 дес.
— Генр. Ант. М. Корениха-Николаевка, почт. ст. Николаевъ, 235 дес.
— Юс. Стеф. С. Гроссъ-Келлергофъ, п. ст. Нечаянное, 66 дес.; Ново-Григорьевка, 40 дес.; Кл. Келлергофъ, 25,25 дес.; Луко-Даниловка, 69,2 дес.
— Роза Як. Луко-Даниловка, почт. ст. Нечаянное, 6,125 дес.
— Стеф. Мих. Д. Луко-Даниловка, почт. ст. Нечаянное, 110 дес.
— Христ. Як. и Фридр. Яков. Раснополь, почт. ст. Раснополь, 10 дес.
— Христианъ. Раснополь, почт. ст. Раснополь, 25 дес.
— Як. Степ. Анчекракъ, Парутино, почт. ст. Парутино, 1026 25 дес.; Кл. Келлергофъ, почт. ст. Нечаянное, 25,25 дес.
Циммеръ, Леонт. Генр. Д. Николаевка, почт. ст. Кодициново, 101 дес.
Ципурдѣевъ, Дмитр. Михайл. Д. Алестаровка-Ципурдѣевка, почт. ст. Яновка, 33,87 дес.
— Конст. Дмитр. Д. Алестаровка-Ципурдѣевка, почт. ст. Яновка, 14,125 дес.
— Никл. Дм. Д. Алестаровка-Ципурдѣевка, п. ст. Яновка, 14,125 дес.
Ципчиренко, Пав. Петр. М. Севериновка, почт. ст. Севериновка, 22,4 дес.
Цоколенко, Мих. Як. Севериновка, почт. ст. Севериновка, 17,75 дес.
Цурканъ, Ерем. Сем. Д. Елисаветолка (Болгарка) почт. ст. Яновка, 38,625 дес.
Цурковъ, Исид. Исзак. Севериновка, почт. ст. Севериновка, 12 дес.
Цыганковъ, Дмитр. Федор. Севериновка, почт. ст. Севериновка, 62 дес.
Цыкала, Конст. Ив. Д. Каиры, почт. ст. Курисово, 16,75 д.

Цыпалевский, Ронгольдъ Юс. Коблево, почт. ст. Тилигуль, 46,75 дес.

Цыпальский, Дм Юс. Севериновка, п. ст. Севериновка, 32 дес.

Ч.

Чайченко, Мих. Мойс. Богдановка, почт. ст. Николаевъ, 2 дес.

Чани, Марія Степ. Сазоновка, почт. ст. Севериновка, 57,95 дес.

Чебаненко, Ир. Вас. Основы, почт. ст. Раснополь, 4,25 дес.

— Леон. Фед. Д. Капитановка, почт. ст. Курисово, 5 дес.

— Мих. Серг. Д. Терноватая, п. ст. Овидіополь, 100,75 д.

— Фед. Леонт. Д. Капитановка, почт. ст. Курисово, 3,25 дес.

Чебанъ, Авкс. Фом. С. Арнаутское, почт. ст. Ксеніевка, 5,5 дес.

— Андр. Павл. С. Арнаутское, почт. ст. Ксеніевка, 29 д.

— Вас. Павл. С. Арнаутское, почт. ст. Ксеніевка, 29,375 дес.

— Гавр. Дмитр. Овидіополь, 100,125 дес.

— Григ. Мих. Севериновка, почт. ст. Севериновка, 33,5 дес.

— Мих. Григ. Севериновка, п. ст. Севериновка, 12 дес.

— Никл. Трофим. Д. Викторова, почт. ст. Яновка, 7,18 дес.

Чеботарева, Адра Иван. Гуляевка, почт. ст. Березовка, 7,18 дес.

— Анна Степ. Д. Викторова, почт. ст. Яновка, 184,75 дес.

— Антошпа Ив. Гуляевка, п. ст. Березовка, 7,18 дес.

— Ксен. Як. Гуляевка, почт. ст. Березовка, 105 дес.

— Мар. Никл. Д. Каиры, п. ст. Курисово, 10 дес.

— Матр. Ив. Гуляевка, почт. ст. Березовка, 7,18 дес.

Чеботаревъ, Андр. Ив. Гуляевка, почт. ст. Березовка, 39,35 дес.

— Елдок. Вас. Терноватая, п. ст. Н.-Одесса, Херс. уѣзда, 15 дес.

— Иванъ Ивановичъ Гуляевка, п. ст. Березовка, 39,35 дес.

Чеботаревы, Мих. и Степ. Аф. и Буртисъ, Пав. Григ. Ковалевка, почт. ст. Нов.-Одесса, Херс. уѣзда, 18 дес.

Чеботаръ, Ег. Сав. Ковалевка, почт. ст. Новая-Одесса, Херс. уѣзда, 6 дес.

Чекересь, Арс. Троф. Кодицково, почт. ст. Кодицково, 10 дес.

— Григорій, н-ки. Кодицково, почт. ст. Кодицково, 31 дес.

— Прасковья. Кодицково, п. ст. Кодицково, 33 дес.

— Троф. Лавр. Кодицково, почт. ст. Кодицково, 10 дес.

Чекова, Екат. Афан. С. Кобурга, 27,5 дес.

Ченовъ, Андр. Сам. С. Кобурга, 35 дес.

Чепой, Ив. Григ. Д. Елисаветовка, почт. ст. Яновка, 23 дес.

Червекъ, Кир. Ив. Д. Елисаветовка (Болгарка), 38,625 дес.

Червенчукъ, Лавр. Вас. С. Ильинка, почт. ст. Ильинка, 10,9 дес.

— Спир. Вас. С. Ильинка, п. ст. Ильинка, 15,75 дес.

Червиченко, Георг. Григ. М. Севериновка, почт. ст. Севериновка, 16,5 дес.

— Григ. Григ. М. Севериновка, почт. ст. Севериновка, 21,5 дес.

— Ив. Григ. М. Севериновка, почт. ст. Севериновка, 16,45 дес.

Чередииченко, Ив. Федот. Богдановка, почт. ст. Парутино, 23,25 дес.

— Илья Еф. Коблево, почт. ст. Тилигуль, 3 дес.

Черепенько, Ив. Ив. Д. Михайловка, почт. ст. Яновка, 25 дес.

Черешнева, Прасковья Мартыи. Кубряки, 6 дес.

Чернобай, Вас. Як. Севериновка, почт. ст. Севериновка, 21,6 дес.

— Мня. Як. Севериновка, п. ст. Севериновка, 21,6 дес.

Чернозубъ, Евд. Юс. Паточина, почт. ст. г. Николаевъ, 5 дес.

— Ив. Семен. Паточина, почт. ст. г. Николаевъ, 11 дес.; Богдановка, почт. ст. г. Николаевъ, 10 дес.

Черноморченко, Пав. Нестер. Ново-Мѣщанка, 13,375 дес.

Черный, Афан. Семен. Парутино, почт. ст. Парутино, 30,5 дес.

— Григ. Демьян. Д. Каиры, п. ст. Курисово, 3,5 дес.

— Ив. Демьян. Д. Каиры, п. ст. Курисово, 5 дес.

— Мойс. Ив. Д. Каиры, почт. ст. Курисово, 16,7 дес.

Чернявская, Соф. Мих. Авдотьевка, почт. ст. Нов.-Одесса, Херс. у., 389,5 дес.

Чернявский, Вас. Дем. Севериновка, почт. ст. Севериновка, 21,5 дес.

Чернявский, Дм. Вс. Х. Карл-сталь, почт. ст. Мангеймъ, 1 дес.

— Ден. Сем. Севериновка, п. ст. Севериновка, 17 дес.

— Кодр. Софиевка, почт. ст. Березовка, 30,05 дес.

Черпачукъ, Сафр. Фед. Д. Палиево, почт. ст. Яновка, 30 дес.

— Як. Мих. Д. Палиево, почт. ст. Яновка, 10 дес.

Черторижский, Макс. Вас. Севериновка, почт. ст. Севериновка, 11,25 дес.

Четвериковъ, Евд. Сильв. Коблево, почт. ст. Тилигуль, 72,5 дес.

Чехова, Екат. Афан. Кобурга, почт. ст. Парутино, 27,5 д.

Чеховъ, Анды. Сам. Кобурга, почт. ст. Парутино, 35 дес.

Чистаковъ, Ив. Ник. Буддынка, почт. ст. Кодицково, 10 дес.

— Макс. Кузьм. Буддынка, п. ст. Кодицково, 10 дес.

— Никл. Кузьмичъ Сычавка, 5 дес.

— Прокоф. Григ. Сычавка, 9,5 дес.

Чихунъ, Афан. Григ. Камбурлѣвка, почт. ст. Парутино, 1319,75 дес.

— Мар. Сем. Камбурлѣвка, почт. ст. Парутино, 180 д.; Кобурга, почт. ст. Парутино, 50 дес.

Чобъ, Юс. Франц. Д. Анновка, почт. ст. Нечаянное, 25,5 дес.

Чоконъ, Евс. Ив. Кобурга, п. ст. Парутино, 50 дес.

Чубаровъ, Фед. Федор. Богдановка, Мал. Дераклея, и р. Бугъ, почт. ст. Парутино, 9,5 дес.

Чудакъ, Фед. Федор. Ново-Заградовка, 11,5 дес.

Чуйко, Вас. Дан. Д. Палиево, почт. ст. Яновка, 10 дес.

— Ив. Федот. Красногорка, почт. ст. Кодицково, 30 д.

— Мар. Дмитр. С. Арнаутское, почт. ст. Ксеніевка, 3 дес.

— Ник. Федот. Красногорка, почт. ст. Кодицково, 15 д.; Каиры, почт. ст. Курисово, 15 дес.

— Никл. Федор. Кодицково, ст. Кодицково, 15 дес.

— Троф. Ник. Севериновка, почт. ст. Севериновка, 15 д.

— Фед. Конст. Д. Каиры, п. ст. Курисово, 15 дес.

Чумаченко, Ив. Ив. С. Арнаутское, почт. ст. Ксеніевка, 44,75 дес.

Чурбановъ, Арс. Дем. Матиасово, почт. ст. Нечаянное, 48,5 дес.; Дубиновка, п. ст. Тилигуль, 39,87 дес.

Ш.

Шаафъ, Март. Франц. Авдотьевка, 17 дес.
Шайдокъ, Ант. Тим. Б. Заботы, почт. ст. Раснополь, 20,18 дес.
 — Мих. Тим. Андреевка, п. ст. Яновка, 65 дес.; Б. Заботы, почт. ст. Раснополь, 353 дес.
 — Фил. Алекс. с. Арнаутское, почт. ст. Ксеніевка, 5 дес.
 — Фил. Ант. Б. Заботы, почт. ст. Раснополь, 30,3 дес.
Шайтанъ, Пав. Кузьм. С. Арнаутское, почт. ст. Ксеніевка, 15 дес.
Шакина, Дарья Ил. Х. Карлсталь, почт. ст. Мангеймъ, 25 дес.; Доброжаны, почт. ст. Маяки, 15 дес.
 — Мар. Прок. Х. Карлсталь, почт. ст. Мангеймъ, 13,27 дес.
Шакинъ, Григ. Ильичъ. Х. Карлсталь, почт. ст. Мангеймъ, 28,07 дес. д. Доброжаны, почт. ст. Маяки, 24,2 дес.; Мавьяновка, почт. ст. Маяки, 29,06 дес.
 — Никл. Ильичъ. Х. Карлсталь, почт. ст. Мангеймъ, 198,9 дес.
 — Пав. Ил. Х. Карлсталь, п. ст. Мангеймъ, 845 дес.; д. Доброжаны, 24,2 дес.
 — Пет. Ил. Х. Карлсталь, п. ст. Мангеймъ, 85 дес.; д. Доброжаны, почт. ст. Маяки, 24,2 дес.
 — Фед. Ил. Х. Карлсталь, п. ст. Мангеймъ, 25 дес.; д. Доброжаны, почт. ст. Маяки, 31,1 дес.
Шаковенко, Алексент. Х. Карлсталь, почт. ст. Мангеймъ, 80,5 дес.
Шакула, Пав. Андр. Александровка, почт. ст. Николаевъ, 137 дес.
Шакъ, Франц. Степ. Д. Выгода, почт. ст. Мангеймъ, 2,5 дес.
Шалашенко, Никл. Фед. Д. Михайловка, п. ст. Яновка, 15 дес.
Шапцъ, Андр. Лорент. Д. Выгода, почт. ст. Мангеймъ, 40 дес.
 — Юс. Франц. Д. Выгода, п. ст. Мангеймъ, 8,4 дес.
Шаповаленко, Емел. Ив. Александровка, почт. ст. Кодиццо, 700,5 дес.; Кодиццо, 20 дес.
 — Ив. Троф. Кодиццо, п. ст. Кодиццо, 1192,5 дес.
 — Никл. Фед. Х. Три-Хаты, п. ст. Раснополь, 152 дес. Платоновка, Раснополь, 354,25 дес.
 — Тер. Фед. Платоновка, п. ст. Раснополь, 454,25 дес.;

Три-Хаты, почт. ст. Раснополь, 50 дес.
Шаповаловъ, Ал-ѣй Сем. Лозоватка, почт. ст. Яновка, 508 дес.
 — Вас. Сем. Лозоватка, почт. ст. Яновка, 425,75 дес.
 — Пав. Мих. Александровка, 3,125 дес.
 — Серг. Петр. С. Ильшкя, п. ст. Ильшкя, 17,375 дес.
Шаповаль, Ип. Ив. Анчекракъ, почт. ст. Парутино, 27,8 д.
 — Ив. Петр. Д. Сычавка, 11,5 дес.
 — Юг. Франц. Д. Выгода, п. ст. Мангеймъ, 8,4 дес.
Шарафоновъ, Вас. Филип. Х. Карлсталь, почт. ст. Мангеймъ, 2 дес.
Шардтъ, Андр. Андр. Попенгутовка, почт. ст. Нов.-Одесса, Херс. уѣзда, 58 д.
 — Андр. Юг. Нов.-Григорьевка, почт. ст. Нечаянное, 50 дес.
 — Бор. Мих. п. Григорьевка, почт. ст. Нечаянное, 5 дес.
 — Вал. Мих. Попенгутовка, почт. ст. Нов.-Одесса, Херс. уѣз., 128,4 дес.
 — Генр. Матв. Гамовъ, почт. ст. Раснополь, 200 дес.
 — Екат. Лукьян. Д. Яновка, почт. ст. Николаевъ, 100 дес.
 — Ефимія Ант. Нов.-Григорьевка, почт. ст. Нечаянное, 27,5 д.; Чубовка, п. ст. Николаевъ, 10,12 дес.
 — Юг. Юг. Попенгутовка, п. ст. Новая-Одесса, Херс. у., 103,8 дес.
 — Юг. Мих. Петровка, почт. ст. Раснополь, 400 дес.; Попенгутовка, 22 дес.
 — Юс. Мих. Попенгутовка, п. ст. Новая-Одесса, Херс. у., 172,65 дес.
 — Маргар. Степ. Пикунгъ, п. ст. Парутино, 204,5 дес.
 — Марг. Стеф. С. Гроссъ-Келлергофъ, почт. ст. Нечаянное, Кл. Келлергофъ, почт. ст. Нечаянное, 4,8 дес.
 — Мат. Георг. Гамонъ, почт. ст. Раснополь, 157,25 дес.
 — Николай Михайл. М. Варваровка, п. ст. Николаевъ, 287 дес.
 — Роза Юс. Дмитриевка, почт. ст. Нечаянное, 5,5 дес.
 — Стан. Ив. Попенгутовка, п. ст. Новая-Одесса, Херс. у., 100 дес.
 — Стан. Юг. Попенгутовка, п. ст. Нов.-Одесса, Херс. у., 58 дес.
 — Филип. Мих. Х. Три-Хаты, почт. ст. Николаевъ, Ковалевка, 100 дес.; Нов.-Григорьевка, 65 дес.; Попенгутовка, 50,9 дес.
 — Элеб. Андр. Попенгутовка,

почт. ст. Нов.-Одесса, Херс. уѣзда, 58 дес.
Шаубъ, Бернг. Яков. Федоровка, почт. ст. Кодиццо, 60,25 дес.
 — Як. Як. Федоровка, почт. ст. Кодиццо, 75 дес.
Шафъ, Людв. Мих. С. Ковалевка, почт. ст. Нов.-Одесса, Херс. у., 99,95 дес.
 — Макс. Ив. с. Ковалевка, п. ст. Нов.-Одесса, Херс. уѣзда, 5 дес.
 — Март. Франц. Авдотьевка, почт. ст. Нов. Одесса, Херс. у., 17 дес.
 — Михайлъ Домин. Х. Поповъ, почт. ст. Кодиццо, 632 дес.
 — Марк. Франц. Х. Три-Хаты, почт. ст. г. Николаевъ, 17 дес.
Шахеръ, Вильг. Мей-Люстдорфъ, почт. ст. Кодиццо, 59 дес.
Шацъ, Адамъ Адам. Раснополь, почт. ст. Раснополь, 10 дес.
 — Андр. Андр. Х. Карлсталь, почт. ст. Мангеймъ, 54 дес.
 — Андр. Як. Д. Выгода, почт. ст. Мангеймъ, 60 дес.
 — Екат. Вильг. Д. Раснополь, почт. ст. Раснополь, 10 дес.
 — Мариана. Д. Еремьевка, п. ст. Фестерово, 4,27 дес.
 — Фил. Андр. Д. Выгода, п. ст. Мангеймъ, 90,37 дес.
 — Фил. Макс. д. Еремьевка, почт. ст. Фестерово, 12,7 д.
 — Фридр. Андр. Х. Карлсталь, почт. ст. Мангеймъ, 96,62 дес.
 — Христ. Мих. и-ки. Кубряки, почт. ст. Раснополь, 25 дес.
 — Як. Валент. Кубряки, почт. ст. Раснополь, 10 дес.
 — Як. Як. Д. Выгода, почт. ст. Мангеймъ, 15 дес.
Шванъ, Юс. Юг. Бишліевка, почт. ст. Яновка, 40,5 дес.
Шварценбергеръ, Март. Лукас. Любополь, почт. ст. Кодиццо, 11,3 дес.
Шварцъ, Луиза Юг. С. Мей-Люстдорфъ, почт. ст. Кодиццо, 15 дес.
Швачингъ, Ант. Макар. Каиры, п. ст. Курисово, 16,75 дес.
 — Василій Марковичъ. Каиры, п. ст. Курисово, 11,5 дес.
Швейгеръ, Данишъ Готфр. С. Аньенталь, 10,125 дес.
Швенглеръ, Юс. Антон. Д. Васильевка, почт. ст. Яновка, 38 дес.
Швецъ, Иванъ. Каиры, почт. ст. Курисово, 16,375 дес.
 — Мих. Григ. Корениха, п. ст. Николаевъ, 16,2 дес.
 — Никл. Григ. Корениха, п. ст. Николаевъ, 16,2 дес.
 — Пав. Афан. Парутино, почт. ст. Парутино, 16,2 дес.

У. ЛАНДЕСМАНЪ. Большой выборъ мужскаго, дамскаго, дѣтск. и форменнаго платья. ПРИЕМЪ ЗАКАЗОВЪ. Улица Кондратенко, д. № 40. Тел. 5-76. ЦѢНЫ ОПТОВЫЯ. Въ магазинѣ лифтъ.

Швецъ, Пант. Мих. Трмелевка, 19,2 дес.
 — Парфент. Федор. Гуляевка, почт. ст. Березовка, 35 д.
 — Фед. Андреевка, почт. ст. Нов.-Одесса, Херс. уѣзда, 5 дес.
 — Як. Андреевка, почт. ст. Нов. Одесса, Херс. у., 10 дес.
Швейцеръ, Иос. Касп. Д. Выгода, почт. ст. Мангеймъ, 15 дес.
Швисъ, Кондр. Ив. Раснополь, почт. ст. Раснополь, 10 дес.
 — Кондр. Иог. Раснополь, п. ст. Раснополь, 10 дес.
Шевковенко, Авксент. Фед. Д. Албанка, п. ст. Яновка, 50 дес.
 — Вас. Фед. Д. Албанка, почт. ст. Яновка, 50 дес.
 — Григ. Фед. Д. Албанка, п. ст. Яновка, 20 дес.
 — Ив. Навл. Гуляевка, почт. ст. Березовка, 13 дес.
 — Ив. Фед. Д. Албанка, почт. ст. Яновка, 55 дес.
 — Лукія Фед. Д. Албанка, почт. ст. Яновка, 10 дес.
 — Надежда Фед. Д. Албанка, почт. ст. Яновка, 15 дес.
 — Петръ Фед. Д. Албанка, почт. ст. Яновка, 30 дес.
Шевцова, Марфа Конст. Богдановка, м. Дераклея и р. Бугъ, почт. ст. Парутино, 11,5 дес.
Шевцовъ, Никл. Леонт. Трмелевка, 4,7 дес.
Шевченко, Акул. Петр. Бицилевка, почт. ст. Яновка, 2,25 дес.
 — Ал-ий Леонт. Севериновка, почт. ст. Севериновка, 20,5 дес.
 — Анис. Сав. Матіасово, почт. ст. Нечаянное, 4,7 дес.
 — Ант. Петр. Х. Карлсталь, п. ст. Мангеймъ, 20 дес.
 — Ант. Петр. и Фед. Петр. Д. Бицилевка, почт. ст. Фестерово, 5,75 дес.
 — Ант. Фед., Елена и Акул. Д. Бицилевка, почт. ст. Фестерово, 17,5 дес.
 — Афан. Феод. Севериновка, почт. ст. Севериновка, 5,016 дес.
 — Вас. Конст., Сем Григ. Д. Матіасово, почт. ст. Нечаянное, 19,825 дес.
 — Василій Сявельев. Метіасово, п. ст. Нечаянное, 4,7 д.
 — Григ. Ник. Каиры, почт. ст. Курисово, 16,5 дес.
 — Григ. Степ. Бенца, почт. ст. Курисово, 15 дес.
 — Дар. Иос. Паточина, почт. ст. г. Николаевъ, 5 дес.
 — Еф. Ив. Гуляевка, почт. ст. Березовка, 17,25 дес.
 — Ив. Макс. Д. Бицилевка,

почт. ст. Фестерово, 2,525 дес.
Шевченко, Ив. Ст. Бенца, п. ст. Курисово, 15 дес.
 — Іуманія Ал-ѣек. Д. Бицилевка, почт. ст. Фестерово, 1,125 дес.
 — Леонт. Семен. Севериновка, почт. ст. Севериновка, 1,6 дес.
 — Меф. Фед. Златоустрово поле, почт. ст. Кодицино, 14,6 дес.
 — Полжк. Андрон. Парутино, почт. ст. Парутино, 16,9 д.
 — Степ. Конст. Д. Палиево, почт. ст. Яновка, 20 дес.
 — Трифонъ Ив. Паточина, п. ст. г. Николаевъ, 12 дес.
 — Фед. Максим. Д. Бицилевка, почт. ст. Фестерово, 2,525 дес.
 — Феодор. Феодос. Севериновка, почт. ст. Севериновка, 6,25 д.
 — Як. Макс. Каиры, почт. ст. Курисово, 16,5 дес.
Шедверъ, Конст. Алдр. Д. Терноватая, почт. ст. Овидіюполь, 364 дес.
Шейко, Семенъ. Х. Бѣдножескій, 47,5 дес.
Шейкъ, Фил. Ив. Марьяновка, почт. ст. Березовка, 10 дес.
Шейнъ, Еф. Семен. Марьяновка, почт. ст. Березовка, 5 дес.
 — Нат. Вас. Марьяновка, почт. ст. Березовка, 5 дес.
 — Як. Леонт. Бенца, почт. ст. Курисово, 3 дес.
Шекъ, Петръ Як. Харитоновка, почт. ст. Раснополь, 3,4 дес.
 — Христ. Христ. Харитоновка, почт. ст. Раснополь, 1,5 дес.
 — Христ. Як. Харитоновка, п. ст. Раснополь, 6,375 дес.
Шелимъ, Ив. Леонт. Бенца, почт. ст. Курисово, 8 дес.
 — Илья Леонт. Бенца, почт. ст. Курисово, 5 дес.
 — Никл. Леонт. Бенца, почт. ст. Курисово, 9 дес.
Шель, Георгъ Фридр. Х. Карлсталь, почт. ст. Мангеймъ,
 — Екатер. Дан. С. Ташино, п. ст. Сосницкая, 2,15 дес.
 — Іоганнъ Виктор. Д. Калаклеивка, почт. ст. Яновка, 10 дес.
 — Іог. Петр. Х. Карлсталь, п. ст. Мангеймъ, 10,2 дес.
 — Никл. Ефим. Д. Колонтаевка (Донцовка), почт. ст. Фестерово, 44 дес.
 — Пет. Еф. Д. Колонтаевка (Донцовка), почт. ст. Фестерово, 19,99 дес.
 — Пет. Іог. Х. Карлсталь, почт. ст. Мангеймъ, 10,2 дес.
 — Пет. Як. Д. Выгода, почт. ст. Мангеймъ, 28 дес.

Шель, Фил. Фридр. Ташино, п. ст. Сосницкая, 45 дес.
 — Фравцъ Март. Х. Эльзасъ, 1 дес.
 — Фридр. и Як. Фридр. Ташино, почт. ст. Сосницкая, 81,5 дес.
 — Фридр. Фр. Х. Средній, п. ст. Раснополь, 145,82 дес.
 — Христ. Петр. Х. Карлсталь, почт. ст. Мангеймъ, 10,2 дес.
 — Як. Фридр. Ташино, почт. ст. Сосницкая, 120,825 дес.
Шеміотъ, Вик. Стан. Шеміотовка, почт. ст. Яновка, 3120 дес.
Шемпъ, Абреасъ Март. Х. Средній, почт. ст. Раснополь, 71,5; Кубряки, почт. ст. Раснополь, 30 дес.
 — Андр. Матъяс. Раснополь, почт. ст. Раснополь, 85 д.
 — Гота. Март. Х. Средній, п. ст. Раснополь, 22,25 дес.
 — Іог. Мат. Раснополь, почт. ст. Раснополь, 80 дес.
 — Лидія Март. Х. Средній, п. ст. Раснополь, 5 дес.
 — Маріамъ Хайм. С. Николаевка, почт. ст. Николаевъ, 25 дес.
 — Март. Март. Х. Средній, п. ст. Раснополь, 22,5 дес.
 — Мих. Матв. Раснополь, почт. ст. Раснополь, 30 дес.
 — Руд. Мартын. Х. Средній, почт. ст. Раснополь, 22,5 дес.
 — Степ. Мартын. Х. Средній, почт. ст. Раснополь, 71,5 д.
Шенне, Вильг. Ив. Григорьевка, почт. ст. Кодицино, 143,5 дес.
Шенъ, Петръ Яковл. Григорьевка, п. х. Три-Хаты, почт. ст. Раснополь, 48,125 дес.
 — Христ. Петр. Григорьевка, п. х. Трихаты, почт. ст. Раснополь, 9 дес.
 — Христ. Христіан. Х. Три-Хаты, п. ст. Раснополь, 18,7 дес.
 — Христ. Як. Х. Три-Хаты, п. ст. Раснополь, 95,25 дес.
Шеременко, Кузьма Касьян. Парутино, почт. ст. Парутино, 16,8 дес.
Шереръ, Март. Гавр. Д. Яновка, почт. ст. Нечаянное, 53 дес.; Дмитриевка, почт. ст. Нечаянное, 12 дес.
 — Як. Ив. Благодатное, почт. ст. Кодицино, 30 дес.
Шестаковский, Степ. Харл. Севериновка, почт. ст. Севериновка, 21,3 дес.
 — Фед. Харлам. Севериновка, почт. ст. Севериновка, 21,3 дес.
 — Як. Ларіон. Севериновка, п. ст. Севериновка, 21,3 дес.
 — Як. Як. Раснополь, 5,5 дес.

У. ЛАНДЕСМАНЪ. Большой выборъ мужскаго, дамскаго, дѣтск. и форменнаго платья. ПРИЕМЪ ЗАКАЗОВЪ. Улица Кондратенко, д № 40. Тел. 5-76. ЦѢНЫ ОПТОВЫЯ. Въ магазинѣ лифтъ.

Шестаченко, Як. Вас. Севериновка, почт. ст. Севериновка, 19,5 дес.
 Шестопадовъ, Ив. Филип. Д. Основы, почт. ст. Раснополь, 7,75 дес.
 — Никита, Д. Основы, почт. ст. Раснополь, 20 дес.
 — Пант. Д. Основы, почт. ст. Раснополь, 20 дес.
 — Петр. Филип. Д. Основы, почт. ст. Раснополь, 7,25 дес.
 — Филиппъ Д. Основы, почт. ст. Раснополь, 18,09 дес.
 — Як. Филип. Д. Основы, п. ст. Раснополь, 7,25 дес.
 Шеффельмайеръ, Фридр. Готл. Коблево, почт. ст. Тилигуль, 46,75 дес.
 Шерферъ, Ант. Як. Федоровка, почт. ст. Кодицково, 25 дес.
 — Фридр. Арнаутское, почт. ст. Ксеніевка, 16 дес.
 — Христ. Христ. Кубряки, п. ст. Раснополь, 75 дес.
 Шинь, Марта Иван. Аньенталь, 10 дес.
 Шиндлеръ, Давидъ Людв. Аньенталь, 9 дес.
 — Карлъ Фридр. Аньенталь, 10 дес.
 — Фридр. Дан. Аньенталь, 11,5 дес.
 Шинкаренко, Тих. Сав. Каньры, почт. ст. Курисово, 16,5 дес.
 — Филип. Ив. С. Арнаутское, почт. ст. Ксеніевка, 10 дес.
 Шинкарчукъ, Домна Леонт. Ковалевка, почт. ст. Нов.-Одесса, Херс. уѣзда, 5 дес.
 — Сем. Евтих. Ковалевка, п. ст. Н.-Одесса, Херс. у., 96,75 дес.
 Шифмахеръ, Іос. н-кп. Д. Викторовка, почт. ст. Яновка, 30 дес.
 — Марь. Христ. Д. Викторовка, почт. ст. Яновка, 1,45 дес.
 Шиле, Эберг. Юган. Д. Григорьевка, почт. ст. Кодицково, 600 дес.; Бутовка, почт. ст. Кодицково, 376,75 дес.
 Шишевъ, Ал-ѣй Вас. Д. Колонтаевка (Донцовка), п. ст. Фастерово, 7,85 дес.
 Шиманъ, Сам. Семен. Терноватая, почт. ст. Нов.-Одесса, Херс. уѣзда, 35 дес.
 — Тимоф. Яков. Терноватая, почт. ст. Нов. Одесса, 3,5 дес.
 Шарунскъ, Ив. Мойс. Парутино, почт. ст. Парутино, 9,8 дес.
 Школенко, Ив. Аким. С. Ильинка, почт. ст. Ильинка, 10,9 дес.

Шкуренко, Як. Ал-ѣв. Бенца, почт. ст. Курисово, 15 дес.
 — Фед. Карп. Бенца, почт. ст. Курисово, 15 дес.
 Шкутенко, Ив. Афан. Ивановка, Александровка, почт. ст. Курисово, 47,9 дес.
 — Як. Афан. Ивановка, Александровка, почт. ст. Курисово, 47,9 дес.
 Шлегель, Готл. Мих. Викторовка, почт. ст. Березовка, 50 дес.; Основы, почт. ст. Раснополь, 10 дес.
 Шликъ, Ив. Ив. С. Арнаутское, почт. ст. Ксеніевка, 9,4 дес.
 Шлоссеръ, Ад. Антон. Любополь, почт. ст. Кодицково, 11,3 дес.
 — Альб. Мих. Андреевка, п. ст. Нов.-Одесса, Херс. у., 839,87 дес.
 — Екат. Вильг. Андреевка, п. ст. Нов.-Одесса, Херс. у., 24 дес.
 — Іог. Іог. Арнаутское, почт. ст. Ксеніевка, 15 дес.
 — Іог. Мих. Андреевка, почт. ст. Н.-Одесса, Херс. уѣзда, 539,875 дес.
 — Людв. Іос. Авдотьевка, п. ст. Н.-Одесса, Херс. у., 87 дес.
 — Марья. Ева Мих. Андреевка, почт. ст. Нов.-Одесса, Херс. у., 100 дес.
 — Мих. Мих. Андреевка, почт. ст. Нов.-Одесса, Херс. у., 539,875 дес.
 — Христ. Мих. Андреевка, п. ст. Нов.-Одесса, Херс. у., 476,5 дес.
 — Як. Мих. Андреевка, почт. ст. Нов.-Одесса, Херс. у., 539,5 дес.
 — Эмил. Вильг. Андреевка, п. ст. Н.-Одесса, Херс. у., 24 дес.
 Шмаленко, Конст. Д. Бишляевка, почт. ст. Фастерово, 25 дес.
 Шмальцъ, Берн. Людвиг. Д. Бриновка, почт. ст. Яновка, 97,87 десят.; Янкуловка, почт. ст. Яновка, 63 дес.
 — Іог. Валент. Марьяновка, почт. ст. Березовка, 100 л.
 — Іос. Валент. Лубянка, почт. ст. Раснополь, 31 дес.
 — Флор. Валент. Лубянка, п. ст. Раснополь, 331 дес.
 Шмарко, Мойс. Гордѣв. Анчекракъ, почт. ст. Парутино, 16,75 дес.
 Шмашко, Гер. Павл. Софіевка, почт. ст. Березовка, 120,5 дес.
 — Петръ Павл. Софіевка, п. ст. Березовка, 30 дес.
 Шмейхель, Генр. Готфр. С. Мей-Люстдорфъ, почт. ст. Кодицково, 7 дес.
 — Готфр. Готфр. С. Мей-

Люстдорфъ, почт. ст. Кодицково, 7,375 дес.
 Шмейхель, Іог. Готфр. С. Мей-Люстдорфъ, почт. ст. Кодицково, 7,375 д.
 — Фил. Ив. С. Мей-Люстдорфъ, почт. ст. Кодицково, 10 д.
 — Фридр. Готфр. С. Мей-Люстдорфъ, почт. ст. Кодицково, 7,375 дес.
 — Эмман. Іос. С. Мей-Люстдорфъ, почт. ст. Кодицково, 63,35 дес.
 Шмель, Вильг. Филип. Сл.-Сербка, почт. ст. Курисово, 33,5 дес.
 — Іог. Филип. Сл.-Сербка, п. ст. Курисово, 33,5 дес.
 — Фил. Фил. Сл.-Сербка, почт. ст. Курисово, 33,5 дес.
 — Эд. Филип. Сл.-Сербка, п. ст. Курисово, 33,5 дес.
 Шмидгалъ, Фр. Карп. С. Арнаутское, почт. ст. Ксеніевка, 31,05 дес.
 Шмидтъ, Ад. Фр. С. Арнаутское, почт. ст. Ксеніевка, 21 625 дес.
 — Балтаз. Карл. С. Арнаутское, почт. ст. Ксеніевка, 7,5 дес.
 — Іог. Іог. С. Арнаутское, п. ст. Ксеніевка, 8 дес.
 — Іог. Петр. М. Раснополь, п. ст. Раснополь, 95 дес.; Кубряки, почт. ст. Раснополь, 40 дес.
 — Карлъ Петр. Основы, п. ст. Раснополь, 2,5 дес.
 — Леонт. Петр. Раснополь, п. ст. Раснополь, 25 дес.; Кубряки, почт. ст. Раснополь, 19 дес.
 — Мих. Мих. Раснополь, почт. ст. Раснополь, 30 дес.
 — Мих. Петр. Раснополь, п. ст. Раснополь, 25 дес.; Кубряки, почт. ст. Раснополь, 109,5 дес.
 Шмукель, Вал. Як. Д. Любополь, почт. ст. Кодицково, 11,3 дес.
 Шнейдеръ, Агата. Д. Еремѣевка, почт. ст. Фастерово, 4,27 дес.
 — Адам. Іос. Любополь, почт. ст. Кодицково, 11,3 дес.
 — Андр. Игн. Х. Кагарлыкъ, почт. ст. Мангеймъ, 17,5 д.
 — Балът. Игн. Х. Кагарлыкъ, почт. ст. Мангеймъ, 41+17,5+25 дес.; х. Гедеримъ, почт. ст. Мангеймъ, 85 дес.
 — Готл. Фр. Раснополь, почт. ст. Раснополь, 45 дес.; Кубряки, почт. ст. Раснополь, 20 дес.
 — Ив. Балтаз. Х. Подымовка, почт. ст. Севериновка, 15 дес.
 — Ив. Ив. Раснополь, почт. ст. Раснополь, 6 дес.
 — Игн. Мих. Х. Кагарлыкъ, почт. ст. Мангеймъ, 10 д.;

У. ЛАНДЕСМАНЪ. Большой выборъ мужского, дамского, дѣтск. и форменного платья. ПРИЕМЪ ЗАКАЗОВЪ. Улица Кодратенко, д. № 40. Тел. 5-76. ЦѢНЫ ОПТОВЫЯ. Въ магазинѣ лифтъ.

Палиево, почт. ст. Яновка, 10 дес.
Шнейдеръ, Юг. и Фил. Як. Основы, почт. ст. Раснополь, 6 дес.
 — Юг. Фридр. Раснополь, п. ст. Раснополь, 50 дес.; Кубряки, почт. ст. Раснополь, 35 дес.
 — Юс. Балът. Д. Палиево, почт. ст. Яновка, 6,98 дес.
 — Юс. Бенедикт. Д. Выгода, почт. ст. Мангеймъ, 54,25 дес.
 — Карол. Христ. Д. Выгода, почт. ст. Мангеймъ, 5,375 дес.
 — Ксав. Юс. Д. Палиево, почт. ст. Яновка, 6,98 дес.
 — Куниг. Балът. Еремьевка, п. ст. Фестерово, 3,625 дес.
 — Марг. Юс. Х. Кагарлыкь, почт. ст. Мангеймъ, 40 д.
 — Макс. Юг. С. Владимировка, 3 дес.
 — Мих. Никл. Сл.-Сербка, п. ст. Курисово, 15 дес.
 — Петръ и Як. Як. Д. Основы, почт. ст. Раснополь, 3,25 д.
 — Фридр. Готл. Кубряки, п. ст. Раснополь, 20 дес.
 — Христина Юг. С. Владимировка, 3 дес.
 — Христианъ Игнат. Х. Кагарлыкь, почт. ст. Мангеймъ, 24 дес.
Шнекъ, Як. Юг. Коблево, почт. ст. Тиангуль, 46,75 дес.
Шницеръ, Мордко. Д. Еремьевка, почт. ст. Фестерово, 1,5 дес.
Шоковенко, Авкс. Х. Карл-сталь, почт. ст. Мангеймъ, 80,5 д.
Шокъ, Генр. Юган. Книжевка, почт. ст. Курисово, 10,125 дес.
 — Данилъ Мих. Севериновка, почт. ст. Севериновка, 43,125 дес.
 — Сем. Данил. Севериновка, почт. ст. Севериновка, 21,5 дес.
 — Як. Дан. Севериновка, п. ст. Севериновка, 21,5 дес.
Шольцъ, Никод. Мих. Коблево, почт. ст. Тиангуль, 10 дес.
Шомпола, Ив. Георг. Поганатовка, 150 дес.
 — Христ. Георг. Поганатовка, 150 дес.
Шопъ, Ад. Яковл. М. Севериновка, почт. ст. Севериновка, 16,25 дес.
 — Афан. и-ки. Ранжевъ, почт. ст. Кодишцово, 15 д.
 — Георг. Вас. Х. Гамовъ, п. ст. Раснополь, 121,75 дес.
 — Петр. Ив. Александровка, почт. ст. Курисово, 45 дес.
 — Як. Филип. М. Севериновка, почт. ст. Севериновка, 32,25 дес.

Шорцманъ, Андр. Христ. Раснополь, почт. ст. Раснополь, 35 дес.
 — Юг. Христ. Кубряки, почт. ст. Раснополь, 50 дес.; Раснополь, почт. ст. Раснополь, 40 дес.
 — Христ. Ив. Раснополь, п. ст. Раснополь, 30 дес.
 — Христ. Юг. Кубряки, почт. ст. Раснополь, 50 дес.
 — Христ. Христ. Раснополь, почт. ст. Раснополь, 10 д.
 — Як. Христ. Кубряки, почт. ст. Раснополь, 40 дес.; Раснополь, почт. ст. Раснополь, 65 дес.
Шоръ, Андр. Фил. Тановка, почт. ст. Березовка, 10 дес.
Шохъ, Мар. Ив. Д. Бишляевка, почт. ст. Фестерово, 12 дес.
 — Татьяна Ант. Лозоватка, почт. ст. Яновка, 10 дес.
Шоць, Ек. Вильг. Раснополь, почт. ст. Раснополь, 10 дес.
Шпалько, Андр. Гавр. Севериновка, почт. ст. Севериновка, 10 д.
Шпилевой, Дан. Никит. Королевъ, почт. ст. Н. Одесса, Херс. у., 10 дес.
Шполянскій, Фролъ Осип. Благодатная, почт. ст. Кодишцово, 385,25 дес.
Шпура, Дмитр. Авксент. Тановка, почт. ст. Березовка, 18,7 дес.
Шрамкова, Антонина Ал. Н. Покровское, почт. ст. Курисово, 239,25 дес.
Шредеръ, Викт.-Адольф. Влад. С. Арнаутское, почт. ст. Ксеніевка, 51,6.
 — Влад. Ферд. С. Арнаутское, почт. ст. Ксеніевка, 8,6 д.
Шременъ, Мат. Георг. Ташино, почт. ст. Сосникая, 120 дес.
Шренкъ, Генр. Мих. Раснополь, почт. ст. Раснополь, 30 дес.
 — Генр. Петр. Кубряки, почт. ст. Раснополь, 25 дес.
Штайнеръ, Никл. Фридр. Дмитриевка, почт. ст. Нечаянное, 12 дес.
Шталеръ, Юг. Генр. Викторика, почт. ст. Березовка, 10 дес.
Штаудингеръ, Ант. Франц. Луко-Даниловка, почт. ст. Нечаянное, 1,75 дес.
 — Мих. Сем. Луко-Даниловка, почт. ст. Нечаянное, 9,9 д.
 — Сем. Сем. Луко-Даниловка, почт. ст. Нечаянное, 9,9 д.
 — Францъ Сем. Луко-Даниловка, почт. ст. Нечаянное, 9,9 дес.
 — Францъ Франц. Луко-Даниловка, почт. ст. Нечаянное, 1,75 дес.
 — Христ. Сем. Луко-Данилов-

ка, почт. ст. Нечаянное, 9,9 дес.
Штаудингеръ, Як. Сем. Луко-Даниловка, п. ст. Нечаянное, 9,9 д.
 — Як. Як. Луко-Даниловка, п. ст. Нечаянное, 5 дес.
Штаусъ, Францъ Казим. Благодатное, почт. ст. Кодишцово, 100 дес.
Штебнеръ, Лульяна Никл. Яновка, почт. ст. 63,5 дес.
Штейбнеръ, Ант. Мих. Д. Антоновка, почт. ст. Нечаянное, 51,5 дес.
 — Мих. Ант. С. Гроссъ-Келдергофъ, п. ст. Нечаянное, 103,3 дес.
Штейдренгеръ, Ив. Фридр. Севериновка, почт. ст. Севериновка, 21,55 дес.
Штейнгильбергъ, Генр. Георг. С. Арнаутское, почт. ст. Ксеніевка, 15 дес.
 — Георг. Георг. С. Арнаутское, почт. ст. Ксеніевка, 15 дес.
Штейнгеръ, Юг. Юг. Д. Бриновка, почт. ст. Яновка, 51,875 дес.
 — Март. Петр. Бутовка, почт. ст. Кодишцово, 24,3 дес.
 — Петръ Юг. Андреевка, п. ст. Яновка, 75 дес.
 — Як. Петр. Бутовка, почт. ст. Кодишцово, 24,3 дес.
Штейнзильтеръ, Эд. Балътаз. Лозоватка, почт. ст. Яновка, 200 дес.
Штейнъ, Георгъ Як. Дмитриевка, почт. ст. Нечаянное, 46 дес.
 — Юг. Петр. Дмитриевка, п. ст. Нечаянное, 12 дес.
 — Юг. Як. Николаевка, 10 д.
 — Юс. Як. Марьяновка, почт. ст. Березовка, 150 дес.
 — Юс., Юг., Георг., Флор. и Рафаэль Яковл. Николаевка, почт. ст. Нечаянное, 50 дес.
 — Раф. Як. Марьяновка, почт. ст. Березовка, 100 дес.
 — Флор. Як. Марьяновка, п. ст. Березовка, 100 дес.
 — Францъ Георг. Марьяновка, почт. ст. Березовка, 100 д.
Фонъ-Штемпель, Гарриета Пав. Савошовка, почт. ст. Севериновка, 150,25 дес.
Штирель, Як. Христ. Ковалевка, почт. ст. Нов.-Одесса, Херс. уезда, 50 дес.
Штока, Остаф. Петр. Парутино, почт. ст. Парутино, 17,875 дес.
Штокъ, Павт. Филип. Парутино, почт. ст. Парутино, 60.
Штолеръ, Генр. Генр. Основы, почт. ст. Раснополь, 20 дес.
 — Юг. Генр. Основы, почт. ст. Раснополь, 17 дес.
 — Юг. Яковл. Основы, почт. ст. Раснополь, 5 дес.

У. ЛАНДЕСМАНЪ. Большой выборъ мужскаго, дамскаго, дѣтскаго и форменнаго платья. ПРИЕМЪ ЗАКАЗОВЪ. Улица Кондратенко, д. № 40. Тел. 5-76. ЦѢНЫ ОПТОВЫЯ. Въ магазинѣ лифтъ.

- Штолерь, П. Д.** Основы, почт. ст. Раснополь, 15 дес.
 — Петр. Юг. Основы, почт. ст. Раснополь, 7,5 дес.
 — Фил. Ив. Основы, почт. ст. Раснополь, 2 дес.
 — Фридр. Домин. Основы, п. ст. Раснополь, 3 дес.
 — Фридр. Як. Основы, почт. ст. Раснополь, 2 дес.
- Штольцъ, Дан. Мих.** Лубанка, почт. ст. Раснополь, 160 + 171 дес.
 — Христ. Фридр. Х. Карлсталь, почт. ст. Мангеймъ, 23 дес.
- Шторъ, Мих. Мих.** Коблево, почт. ст. Тилигуль, 302 д.
 — Яковъ Валент. Основы, п. ст. Раснополь, 15 дес.
- Штрасеръ, Георг.** Яковл. Основы, почт. ст. Раснополь, 2 дес.
 — Кондр. Кондр. Основы, п. ст. Раснополь, 14,5 дес.
 — Кондр. Яковл. Основы, п. ст. Раснополь, 6 дес.
 — Фридр. Кондрат. Основы, п. ст. Раснополь, 14,5 дес.
- Штраубъ, Юг. Юг.** Мей-Люстдорфъ, почт. ст. Кодиццо, 29,5 дес.
 — Юг. Франц. С. Мей-Люстдорфъ, почт. ст. Кодиццо, 131,75 дес.
 — Фридрихъ Юганов. С. Мей-Люстдорфъ, п. ст. Кодиццо, 29, дес.
 — Яковъ Франц. С. Мей-Люстдорфъ, почт. ст. Кодиццо, 14,75 дес.
- Штро, Бернгардтъ.** Андреевка, почт. ст. Нов.-Одесса, 3 д.
 — Варвара Зифр. Андреевка, почт. ст. Андреевка, 16,375 дес.
 — Екатерина Андреевна почт. ст. Нов.-Одесса, 3 дес.
 — Людв. Никл. Х. Кагарлыкь, почт. ст. Мангеймъ, 60 д.; Бутовка, почт. ст. Кодиццо, 48,5 дес.; Андреевка, почт. ст. Яновка, 15 дес.
 — Марья-Ева. Андреевка, почт. ст. Нов.-Одесса, 8 дес.
 — Роза. Андреевка, почт. ст. Нов.-Одесса, 3 дес.
 — Фридр. Карл. С. Мей-Люстдорфъ, почт. ст. Кодиццо, 30,5 дес.
 — Христианъ. Андреевка, почт. ст. Нов.-Одесса, 3 дес.
 — Як. Яков. С. Арнаутское, почт. ст. Ксениевка, 7,5 д.
- Штурпъ, Нусъ** Генр. Д. Основа, почт. ст. Раснополь, 15 дес.
 — Сем. Юс. Х. Три-Хаты, п. ст. Николаевъ, 10 д.
 — Март. Касперов. Х. Кагарлыкь, почт. ст. Мангеймъ, 31,05 дес.
- Штруберъ, Мих.** Ант. С. Гроссъ-Келлергофъ, почт. ст. Нечайное, 40 дес.
- Штумпфъ, Юс.** Филиппов. М. Варваровка, п. ст. Николаевъ, 50 дес.
 — Никол. Филиппов. М. Варваровка, почт. ст. Николаевъ, 300 дес.
 — Филиппъ Филип. М. Варваровка, почт. ст. Николаевъ, 1030 дес.
 — Як. Викент. С. Арнаутское, почт. ст. Ксениевка, 77,5 дес.
- Штурпъ, Сем.** Юсиф. Х. Три-Хаты, почт. ст. г. Николаевъ, 10 дес.
- Штуръ-Кузь, Петръ** Генр. Основы, почт. ст. Раснополь, 15 дес.
- Шубовичъ, Конст.** Сав. Д. Елисаветовка (Болгарка), почт. ст. Яновка, 38,625 д.
- Шубриницкй, Ант.** Мих. Д. Елисаветовка (Болгарка), почт. ст. Яновка, 38,625 д.
- Шукъ, Андр.** Игн. Любополь, почт. ст. Кодиццо, 11,3 дес.
- Шуллеръ, Елисавет.** Ив. С. Арнаутское, почт. ст. Ксениевка, 14 дес.
 — Март. Март. С. Арнаутское, почт. ст. Ксениевка, 25,5 д.
 — Фридр. Людвиг. Х. Карлсталь, почт. ст. Мангеймъ, 27,5 дес.
- Шульженко, Евстаф.** Митрон. М. Варваровка, почт. ст. Николаевъ, 5 дес.
 — Матв. Мир. М. Варваровка, почт. ст. Николаевъ, 7 дес.
 — Сем. Вас. Даниловка, почт. ст. Нечайное, 16,125 дес.
- Шультезь, Дав.** Яковл. М. Севериновка, почт. ст. Севериновка, 32,5 дес.
- Шуляченко, Мих.** Прокоф. Д. Михайловка, почт. ст. Яновка, 40 дес.
 — Наумъ Петров. Лозоватка, почт. ст. Яновка, 60 дес.
- Шумахеръ, Гавр.** Юсиф. Д. Бриновка, почт. ст. Яновка, 51,875 дес.
 — Юг. Юг. Свиноверка, 5 дес.
 — Юг. Матв. Д. Викторовка, почт. ст. Яновка, 25 дес.
 — Юс. Гавр. Ново-Биццлевка, почт. ст. Яновка, 25 д.
 — Юсифъ Мат. Д. Выгода, почт. ст. Мангеймъ, 20 дес.
 — Магизъ, н-ки. Д. Макаровка, почт. ст. Маяки, 375 дес.
 — Мих. Антонов. Любополь, почт. ст. Кодиццо, 11,3 дес.
 — Яковъ. Свиноверка, 45 д.
- Шундель, Архип.** Макс. Богдановка, м. Дераклея и р. Бугъ, почт. ст. Парутино, 11,5 дес.
 — Гавр. Макс. Богдановка, мал. Дераклея и р. Бугъ, почт. ст. Парутино, 11,5 д.
 — Шундель, Ив. Макс. Богдановка, мал. Дераклея и р. Бугъ, почт. ст. Парутино, 17 д.
 — Никиф. Макс. Богдановка, мал. Дераклея и р. Бугъ, почт. ст. Парутино, 11,5 д.
 — Онуфр. Максимов. Богдановка, мал. Дераклея и р. Бугъ, почт. ст. Парутино, 11,5 дес.
 — Софр. Максимов. Богдановка, м. Дераклея и р. Бугъ, почт. ст. Парутино, 5,75 д.
 — Тих. Макс. Богдановка, м. Дераклея и р. Бугъ, почт. ст. Парутино, 11,5 дес.
- Шурманъ, Ефремъ** Филиппов. С. Ильинка, почт. ст. Ильинка, 10,9 дес.
 — Семень Ефремов. С. Ильинка, почт. ст. Ильинка, 10,9 дес.
 — Фед. Вас. С. Ильинка, почт. ст. Ильинка, 10,9 дес.
- Шутакъ, Алдръ** Пант. Парутино, почт. ст. Парутино, 5 дес.
 — Горд. Пант. Ильинка, п. ст. Парутино, 1 дес.
- Шуфмахеръ, Францъ** Генрих. Д. Бицилевка, почт. ст. Фестеро, 130 дес.

Щ.

Щелаконъ, Ив. Ив. Севериновка, почт. ст. Севериновка, 26,875 дес.

— Никл. Ив. М. Севериновка, почт. ст. Севериновка, 10 дес.

Щенявскй Юсифъ Павл. Севериновка, почт. ст. Севериновка, 19,5 дес.

— Порфир. Юсиф. Севериновка, почт. ст. Севериновка, 118,75 дес.

— Сем. Юс. Севериновка, п. ст. Севериновка, 19 дес.

Щербакъ, Фед. Евдок. Д. Капитановка, почт. ст. Куриново, 25 дес.

— Христ. Ив. Севериновка, почт. ст. Севериновка, 3,35 дес.

Щербанъ, Никита Филиппов. Будынка, почт. ст. Кодиццо, 30 дес.

— Серг. Филиппов. Будынка, почт. ст. Кодиццо, 25 д.

Щербатиокъ, Мих. Фед. Д. Отрадовка, почт. ст. Яновка, 15 дес.; Елисаветовка, п. ст. Яновка, 27 дес.

— Никл. Федор. Д. Елисаветовка (Болгарка), почт. ст. Яновка, 19,375 дес.

— Фед. Ив. Д. Отрадовка, п. ст. Яновка, 25 дес.

Щербина, Вас. Ив. Севериновка, почт. ст. Севериновка, 17 дес.

— Григ. Никл. С. Арнаутское,

У. ЛАНДЕСМАНЪ. Большой выборъ мужскаго, дамскаго, дѣтск. и форменнаго платья. ПРИЕМЪ ЗАКАЗОВЪ. Улица Кондратенно, д. № 40. Тел. 5-76. цѢНЫ ОПТОВЫЯ. Въ магазинѣ лифтъ.

почт. ст. Ксеніевка, 65 д.
 Щербина, Ив. Ром. Д. Каирь,
 почт. ст. Курисово, 4,5 д.
 — Ксенія Семенов, Лозоватка,
 почт. ст. Яновка, 425 дес.
 — Моисей Романов, Бенца, п.
 ст. Курисово, 20 дес.
 — Никл. Филип. М. Заградов-
 ка, 9,8 дес.
 — Петръ Ив. Севериновка,
 почт. ст. Севериновка, 17,25
 дес.
 — Сам. Ив. Севериновка, п.
 ст. Севериновка, 17 дес.;
 Х. Ламзаки, почт. ст. Ко-
 динново, 1 дес.
 — Яковъ Пантел. Бенца, п.
 ст. Курисово, 2 дес.
 Щерединъ, Петръ Ив. Д. Каи-
 ры, почт. ст. Курисово, 3
 дес.
 Шука, Март. Каспер. С. Ва-
 сильевка, почт. ст. Ман-
 геймъ, 9 дес.

Э.

Эбергардъ, Христ. Юг. С. Ар-
 наутское, почт. ст. Ксені-
 евка, 60 дес.
 Эберле, Андр. Георг. Салони-
 хи, почт. ст. г. Николаевъ,
 41,375 дес.
 — Георг. Игнат. Салони-
 хи, п. ст. г. Николаевъ, 82,87 д.
 Чубовка, почт. ст. Никола-
 евъ, 125 дес.
 — Станисл. Матв. Д. Колонта-
 евка (Донцовка), почт. ст.
 Фестерово, 37,12 дес.
 — Станисл. Яковл. Д. Викто-
 ровка, почт. ст. Яновка, 50
 дес.
 Эбертэ, Леонардъ Павлов. Д.
 Алестаровка - Циурдѣевка,
 почт. ст. Яновка, 174,75 д.
 Эберць, Март. Март. Д. Ни-
 колаевка, почт. ст. Коди-
 нново, 100,5 д.
 — Францъ Мих. Д. Колонта-
 евка (Донцовка), почт. ст.
 Фестерово, 15,375 дес.
 Эйзлингеръ, Людв. Юг., и-ки
 Кубряки, почт. ст. Расно-
 поль, 24,125 дес.
 — Вильг. Мартын. Х. Поды-
 мовка, почт. ст. Севери-
 новка, 10 дес.
 — Юг. Андр. Раснополь, почт.
 ст. Раснополь, 50 дес.;
 Кубряки, почт. ст. Расно-
 поль, 40 дес.
 — Юг. Юг. Кеферъ Вильг.
 Генр.; Гуссъ, Юг. Георг.
 Карл. Д. Григорьевка (Ха-
 ритоновка), почт. ст. Рас-
 нополь, 400 дес.
 — Людв. Юг. Раснополь, почт.
 ст. Раснополь, 40 дес.
 — Мих. Март. Бицилѣевка, 101
 дес.
 — Францъ Шмидтъ, Вильг., М.
 и Матіасъ, Каролина Мих.

Ново-Бицилѣевка, почт. ст.
 Яновка, 21,5 дес.
 Эйзлингеръ, Фр. и Шм. Вильг.
 Мих. Матіас.; Каролина М.
 С. Бицилѣевка, почт. ст.
 Фестерово, 205 дес.
 Экротъ, Генр. Юган. Терноват-
 ая, почт. ст. Нов.-Одесса,
 Херс. у., 205,17 дес.
 — Генр., Мих., Петръ и Фи-
 липпъ Юган. Терноватая,
 почт. ст. Н.-Одесса, Херс.
 уѣзда, 16 дес.
 Эксарева, Ксенія Андр. Васи-
 льевка, п. ст. Мангеймъ, 4
 дес.
 — Триф. Сем., и-ки, Д. Экса-
 рева, почт. ст. Маяки, 33,5
 дес.
 Элаи, Ант. Ант. Луко-Дани-
 ловка, почт. ст. Нечаянное,
 25,9 дес.; Гр. Келлергофъ,
 почт. ст. Нечаянное, 25,06
 дес.
 — Вильг. Евстафьев. Севери-
 новка, почт. ст. Северинов-
 ка, 21,6 дес.
 — Габр. Людв. Коблево, почт.
 ст. Тиангуль, 25 дес.
 — Габр. Людв. Коблево, почт.
 ст. Тиангуль, 113,5 дес.
 — Юс. Ант. Варваровка, почт.
 ст. Николаевъ, 222,5 дес.;
 Гр. Келлергофъ, почт. ст.
 Нечаянное, 25,06 дес.; Лу-
 ко-Даниловка, почт. ст. Не-
 чаянное, 23,9 дес.
 — Юс. Карл. Арнаутское, п.
 ст. Ксеніевка, 5 дес.
 — Кодр. Ант. С. Гр. Келлер-
 гофъ, почт. ст. Нечаянное,
 10,7 дес.; Луко-Даниловка,
 почт. ст. Нечаянное, 10,3
 дес.
 — Людв. Франц. Нов. Григо-
 рьевка, почт. ст. Нечаян-
 ное, 10 дес.
 — Рег. Юсиф. Варваровка, п.
 ст. Николаевъ, 180 дес.;
 Гр. Келлергофъ, почт. ст.
 Нечаянное, 14,4 дес.; Луко-
 Даниловка, почт. ст. Нечая-
 нное, 13,87 дес.
 — Саулъ Морак. Д. Дуби-
 новка, почт. ст. Тиангуль,
 619,5 дес.
 — Себаст. Антон. С. Гроссъ-
 Келлергофъ, почт. ст. Не-
 чаянное, 10,7 дес.; Луко-
 Даниловка, почт. ст. Не-
 чаянное, 10,3 дес.
 — Францъ Людв. С. Гроссъ-
 Келлергофъ, почт. ст. Не-
 чаянное, 40 дес.
 Энгель, Екат. Фридр. Д. Вы-
 года, почт. ст. Мангеймъ,
 5,87 дес.
 — Матіасъ Фридр. Д. Выгода,
 почт. ст. Мангеймъ, 23,37
 дес.
 — Фид. Филип. Рацулово, 39,5
 дес.

Энгель, Фр. Фридр. Д. Выгода,
 почт. ст. Мангеймъ, 11,5
 дес.
 — Якубъ Фридр. Д. Выгода,
 почт. ст. Мангеймъ, 23,37
 дес.
 Энгельгардтъ, Францъ Юган.
 Любополь, почт. ст. Коди-
 нново, 22,5 дес.
 — Францъ Юсиф. Любополь,
 почт. ст. Кодиновое, 11,3
 дес.
 Эислеръ, Юсифъ Петр. и
 Шницъ, Юг. Мих. Ташино,
 почт. ст. Сосишкая, 514,875
 дес.
 Энци, Готл. Юг. Х. Карлсталь,
 п. ст. Мангеймъ, 54,25 д.
 д. Выгода, п. ст. Мангеймъ,
 15 дес.
 — Юг. Юг. Х. Карлсталь, п.
 ст. Мангеймъ, 47 дес.; д.
 Выгода, п. ст. Мангеймъ,
 38,3+15+6,37+5,3 дес.; Па-
 лиево, почт. ст. Яновка,
 50,5 дес.
 — Юг. Петр. Х. Карлсталь,
 почт. ст. Мангеймъ, 11,5 д.
 — Петръ Юган. Х. Карлсталь,
 почт. ст. Мангеймъ, 49 дес.
 — Филиппъ Юган. Х. Карл-
 сталь, почт. ст. Мангеймъ,
 46,5 дес.; д. Выгода, почт.
 ст. Мангеймъ, 15 дес.
 — Фридр. Юган. Х. Карлсталь,
 почт. ст. Мангеймъ, 26,5 д.
 д. Выгода, почт. ст. Ман-
 геймъ, 15 дес.
 Эргатъ, Рафаилъ Юсиф. Дми-
 тріевка, почт. ст. Нечаян-
 ное, 6 дес.
 Эрисманъ, Маргар. Теофилов-
 Д. Еремѣевка, почт. ст. Фе-
 стерово, 3,5 дес.
 Эрикъ, Магдал. Франц. Юсиф.
 Х. Карлсталь, почт. ст.
 Мангеймъ, 123,125 дес.; д.
 Макаровка, почт. ст. Мая-
 ки, 45 дес.
 — Никл. Павл. Х. Карлсталь,
 почт. ст. Мангеймъ, 160,875
 дес.
 Эсанигеръ, Георгъ Георг. Алек-
 сандровка, почт. ст. Ксе-
 ніевка, 8 дес.
 Эштъ, Адольфъ Филиппов. Д.
 Выгода, почт. ст. Мангеймъ,
 5,375 дес.
 — Генр. Филиппов. Д. Выго-
 да, почт. ст. Мангеймъ,
 5,375 дес.
 — Екат. Филиппов. Д. Выгода,
 почт. ст. Мангеймъ, 3,5 д.
 — Юг. Филиппов. Д. Выгода,
 почт. ст. Мангеймъ, 5,375
 дес.
 — Людв. Матіас. Д. Выгода,
 почт. ст. Мангеймъ, 50 д.
 Карлсталь, почт. ст. Ман-
 геймъ, 30 дес.
 — Эдуардъ Филип. Д. Выго-
 да, почт. ст. Мангеймъ,
 5,375 дес.

У. ЛАНДЕСМАНЪ. Большой выборъ мужского, дамского, дѣтск-
 и форменнаго платья. ПРИЕМЪ ЗАКАЗОВЪ.
 Улица Кондратенко, д. № 40. Тел. 5-76. ЦѢНЫ ОПТОВЫЯ. Въ магазинѣ лифтъ

Ю.

- Юдтъ, Ант. Людв. Х. Трихаты, почт. ст. Николаевъ, 100 дес.
- Юнкеръ, Ел. Генр. С. Арнаутское, почт. ст. Ксеніевка, 8,25 дес.
- Юренко, Сем. Петр. Гуляевка, почт. ст. Березовка, дес.
- Юрченко, Андр. Еф. Севериновка, почт. ст. Севериновка, 17 дес.
- Емельянъ Пивлов, Севериновка, п. ст. Севериновка, 18,3 дес.
- Ив. Ив. Гуляевка, почт. ст. Березовка, 14,5 дес.
- Ив. Петр. Гуляевка, почт. ст. Березовка, 15 дес.
- Никл. Яковл. Севериновка, почт. ст. Севериновка, 14,5 дес.
- Степ. Павл. Севериновка, почт. ст. Севериновка, 21,6 дес.
- Филип. Петр. Гуляевка, п. ст. Березовка, 25 дес.; Софьевка, почт. ст. Березовка, 25 дес.
- Юрьева, Ел. Апост. С. Арнаутское, почт. ст. Ксеніевка, 10 дес.
- Юрьевъ, Вас. Ал-фев. С. Арнаутское, п. ст. Ксеніевка, 2,5 дес.
- Юрьевы: Фотин. Филип. С. Арнаутское, почт. ст. Ксеніевка, 41,25 дес.
- Юскевичъ, Викт. Сем. М. Коренниха-Николаевка, почт. ст. Николаевъ, 100 дес.
- Фед. Сем. М. Коренниха-Николаевка, почт. ст. Николаевъ, 150 дес.
- Юфименко, Еф. Петр. Б. Заботы, почт. ст. Раснополь, 13,06 дес.
- Юхницкая, Ел. Як. Большия Заботы, 24,5 дес.
- Ел. Яковл. Б. Заботы, п. ст. Раснополь, 24,2 дес.
- Ющенко, Мих. Влад. Марьяновка, почт. ст. Березовка, 50 дес.
- Я**
- Яблоновскій, Данилъ Анаст Александровка, почт. ст. Николаевъ, 137 дес.
- Яблонскій, Вас. Тим. С. Арнаутское, почт. ст. Ксеніевка, 12,5 дес.
- Яворскій, Афан. Андр. Д. Елисаветовка (Болгарка), почт. ст. Яновка, 6 дес.
- Тих. Егор. Д. Елисаветовка (Болгарка), почт. ст. Яновка, 3,75 дес.
- Ягличенко, Алекс. Вас. Севериновка, почт. ст. Севериновка, 9,5 дес.
- Пав. Семен. Севериновка, почт. ст. Севериновка, 18,5 дес.
- Прок. Семен. Севериновка, почт. ст. Севериновка, 18,3 дес.
- Язвичкая, Дарья Стан. С. Арнаутское, почт. ст. Ксеніевка, 100 дес.
- Языковъ, Никл. Алекс. Каролина-Бугазъ, почт. ст. Фестерово, 137,7 дес.
- Якименко, Ив. Григ. Ковалевка, почт. ст. Нов.-Одесса, Херс. уезда, 35 дес.
- Яковенко, Евг. Ив. Капры, п. ст. Курисово, 16,7 дес.
- Егоръ Дмитр. Богдановка, почт. ст. Николаевъ, 4 дес.
- Ив. Макс. Богдановка, п. ст. Николаевъ, 5 дес.
- Иос. Мих. Коблево, почт. ст. Тилигуль, 100,5+40,25 дес.
- Михаилъ Иванов. Бережные, Никл. Еф. и Петръ ст. Раснополь, 35 десят., почт. ст. Нечаянное, 130 л.
- Мих. Макс. Богдановка, п. ст. Николаевъ, 3,5 дес.
- Мих. Никл. Александровка, почт. ст. Николаевъ, 30 дес.; Богдановка, почт. ст. Николаевъ, 158,5 дес.
- Прок. Максим. Богдановка, почт. ст. Николаевъ, 9 дес.
- Терентій Мих. Капры, почт. ст. Курисово, 17,5 дес.
- Тих. Петр. Капры, почт. ст. Курисово, 16,7 дес.
- Якимъ Евстрат. Д. Капры, почт. ст. Курисово, 2 дес.
- Яковлева, Надежда Дан. Капалевка, почт. ст. Яновка, 2,25 дес.
- Яковлевъ, Афан. Фом. Парутино, почт. ст. Парутино, 6 дес.
- Якубенко, Юг. Кубрики, почт. ст. Раснополь, 13 дес.
- Троф. Григ. Кубрики, почт. ст. Раснополь, 7 дес.
- Якубенкова, Лук. Вас. Основы, почт. ст. Раснополь, 1,25 л.
- Якунина, Елис. Петр. Максимовка, почт. ст. Курисово, 215,75 дес.
- Якуничъ, Алдръ Вас. Д. Максимовка, почт. ст. Курисово, 1711,25 дес.
- Яловой, Тимоф. Парф. Парутино, почт. ст. Парутино, 17,375 дес.
- Яковичъ, Конст. Троф. Севериновка, почт. ст. Севериновка, 36,7 дес.
- Мих. Троф. Севериновка, п. ст. Севериновка, 37,2 дес.
- Троф. Ал-фев. Севериновка, почт. ст. Севериновка, 78,9 дес.
- Янеръ, Петръ Якуб. Николаевка, почт. ст. Нечаянное, 60 дес.
- Яни. Ефрос. Апост. Д. Матиасово, почт. ст. Нечаянное, 13,75 дес.
- Яни, Ан. Аф. Буговка, почт. ст. Кодищово, 30 дес.
- Яниковъ, Афан. Георг. Буговка, почт. ст. Кодищово, 89 дес.
- Юг. Георг. Буговка, почт. ст. Кодищово, 60 дес.
- Яновскій, Матв. Олис. Парутино, почт. ст. Парутино, 17,063 дес.
- Янцевъ, Мих. Ив. Буговка, п. ст. Кодищово, 17 дес.
- Ящеръ, Екат. Готл. Андреевка, почт. ст. Нов.-Одесса, Херс. уезда, 12,15 дес.
- Калистр. Франц. Х. Бедергофъ, почт. ст. Нечаянное, 14,5 дес.
- Карлъ Георг. Андреевка, п. ст. Нов.-Одесса, Херс. уезд., 60 дес.
- Рохуеъ Адам. Андреевка, почт. ст. Нов.-Одесса, Херс. уезда, 25 дес.
- Томасъ Рохусов. Попенгуптовка, почт. ст. Нов.-Одесса, Херс. уезда, 3,325 дес.
- Янчева, Ел. Георг. Буговка, почт. ст. Кодищово, 100 дес.
- Янчевъ, Мих. Иван. Буговка, почт. ст. Кодищово, 57 дес.
- Никл. Мих. Буговка, почт. ст. Кодищово, 10 дес.
- Степ. Мих. Буговка, почт. ст. Кодищово, 15 дес.
- Конст. Сафр. Златоустрово поле, почт. ст. Кодищово, 14,8 дес.
- Яраусть, Генр. Петр. Основы, п. ст. Раснополь, 22 дес.
- Юг. Генр. Основы, почт. ст. Раснополь, 35 дес.
- Як. Петр. Основы, почт. ст. Раснополь, 25 дес.
- Яровенко, Авксентій. Ново-Озерка, почт. ст. Яновка, 57 дес.
- Яровой, Васил. Васил. Марьяновка, почт. ст. Маяки, 15,5 дес.
- Вас. Дан. Марьяновка, п. ст. Маяки, 62,75 дес.
- Вячесл. Ил. Андреевка, п. ст. Яновка, 13,875 дес.
- Илья. Андреевка, почт. ст. Яновка, 31,5 дес.
- Маркъ Лук. Ковалевка, п. ст. Нов.-Одесса, Херс. у., 25 дес.
- Ром. Ильичъ. Булышка, п. ст. Кодищово, 20 дес.
- Фед. Конст. Севериновка, п. ст. Севериновка, 17 л.
- Федотъ Андр. Ковалевка, п. ст. Нов.-Одесса, Херс. у., 50,25+50,06+40+30,3+25+25 дес.
- Яровые: Федотъ Андр. и Тимоф. Федор. и Семилъты: Пав. Васил. и Акуз. Леонт. Терноватая, почт. ст. Нов.-Одесса, Херс. уезд., 30 дес.

У. ЛАНДЕСМАНЪ. Большой выборъ мужскаго, дамскаго, дѣтск. и форменнаго платья. ПРИЕМЪ ЗАКАЗОВЪ. Улица Кондратенко, д. № 40. Тел. 5-76. ЦѢНЫ ОПТОВЫЯ. Въ магазинѣ лифтъ.

Яценко, Анна Яковл. Аджигаль, 30 дес.
— Дмитр. Никл. Аджигаль, 140 дес.
— Ефимъ Дмитр. Аджигаль, 30 дес.

Яцкевичъ, Марфа Пет. Кобурга, почт. ст. Парутино, 12 д.
Ящинская, Ел. Христ. Сл.-Сербка, почт. ст. Курисово, 194 дес.

О-ВО ПОСЕЛЯНЪ СОБСТВЕННИКОВЪ.

О-во пос. собств., с. Рорбахъ и Вормсъ. Д. Ираклиевка, почт. ст. Курисово, 1320 д.

О-во пос. собств. С. Дорофеевка, почт. ст. Нечаяное, 3146,5 дес.

Поселене собственники селен. Васильевки, Алекс. вод. Васильевка, почт. ст. Сосицкая, 2090,5 дес.

О-во пос. собств. Блюменфельдъ, с. Блюменфельдъ, почт. ст. Кодициво, 3731 д.

О-во пос. собств. Волково, п. ст. Кодициво, 1605 дес.

О-во пос. собств., г. Георгиенталь въ числѣ 37 чел. Г. Георгиенталь, почт. ст. Мангеймъ, 2755,75 дес.

О-во пос. собств., г. Георгиенталь, п. ст. Нечаяное, 2612 д.

О-во пос. собств. при с. Юганенталь. С. Юганенталь, почт. ст. Мангеймъ, 2207 д.

О-во крестьянъ. С. Александровка. С. Арнаутское, п. ст. Ксеніевка, 20 дес.

О-во крест. влад. при д. Николаевкѣ. Николаевка, почт. ст. Парутино, 1400 дес.

О-во крест. влад. при д. Алжигони. Парутино, Анчкракъ и др. 2277 дес.

О-во пос. собств. Красное, п. ст. Сосицкая, 2092 дес.

О-во крест. собств. Нов. Кирьшовка, почт. ст. Яновка, 554 дес.

О-во пос. собств. Софиевка, п. ст. Раснополь, 3044 дес.

О-во пос. собств. Д. Софиевка, почт. ст. Раснополь, 3300 д.

О-во пос. собств. С. Нейзаць, Ташино, почт. ст. Сосицкая, 500 дес.

О-во пос. собств. С. Три-Хаты, п. ст. г. Николаевъ, 3076 д.

О-во пос. собств. С. Себастьянфельдъ, почт. ст. Сосицкая, 2511 дес.

О-во пос. собств. С. Александрфельдъ, почт. ст. Сосицкая, 3337,5 дес.

ТОВАРИЩЕСТВА.

Адамовское т-во, 42 домохоз. М. Севериновка, почт. ст. Севериновка, 547,5 дес.
Александровское I т-во, 38 до

мохоз. М. Севериновка, п. ст. Севериновка, 680,875 д.
Анатровское т-во 80 домохоз. Х. Желепова, п. ст. Яновка, 1015 дес.

Барановское Т-во 92 домохоз. Х. Желепова, почт. ст. Яновка, 1599,25 дес.

Беллертовское т-во, Х. Беллертовъ, почт. ст. Раснополь, 2767,75 дес.

Больше-Фестеровское т-во. Д. Янкуловка, почт. ст. Яновка, 1090,5 дес.

Бѣльчанское I т-во 16 домохоз. М. Севериновка, почт. ст. Севериновка, 242,5 дес.

Бѣльчанское II т-во 51 домохоз. М. Севериновка, почт. ст. Севериновка, 577,625 д.

Второе Каирское т-во 30 домохоз. Д. Каиры, почт. ст. Курисово, 350 дес.

Второе Личевское т-во 38 домохоз. С. Ильника, почт. ст. Ильника, 434,5 дес.

Второе Поселковское т-во 49 домохоз. Рацуловка, почт. ст. Яновка, 376 дес.

Второе Ново-Дмитріевск. т-во Д. Дмитріевка, почт. ст. Яновка, 1046,75 дес.

Колонтаевское т-во 27 домохоз. Д. Колонтаевка (Дояповка), почт. ст. Фестерово, 493,75 дес.

Лизинское т-во 99 домохоз. М. Севериновка, почт. ст. Севериновка, 1267,25 дес.

Людвигпольское I т-во 8 домохоз. М. Севериновка, п. ст. Севериновка, 135 дес.

Мало-Фестеровское т-во. Д. Фестеровка (Егоровка), п. ст. Фестерово, 624,25 дес.

Ново-Вандалинское т-во 35 домохоз. М. Севериновка, п. ст. Севериновка, 498,75 д.

Ново-Эметовское т-во 46 домохоз. М. Севериновка, п. ст. Севериновка, 529,75 д.

Павлинское т-во 36 домохоз. М. Севериновка, почт. ст. Севериновка, 570,25 дес.

Первое Ново-Дмитріевск. т-во. Д. Дмитріевка, почт. ст. Яновка, 1046,75 дес.

Рацуловское Юфронское т-во 71 домохоз. Рацуловка, п. ст. Яновка, 611 дес.

Русско-Слободское т-во 42 домохоз. М. Севериновка, п. ст. Севериновка, 666,875 д.

Т-во крестьянъ хх.Короевыхъ, Нечаяное, 173 дес.

Т-во владѣльц. куад.-хаджиб. сол. промыс. Хаджиб. лиманъ, Одесса, контора, Скобелева ул., № 10, 10057,25 дес.

Т-во владѣльц. д. Андреевки. Андреевка, почт. ст. Яновка, 158,325 дес.

Троицкое Коблевское т-во. Коблево, почт. ст. Тилигуль, 1532,5 дес.

Христиановское т-во 10 домохоз. Д. Христиановка, почт. ст. Яновка, 140 дес.

Чебановское т-во. Чебановка, п. ст. Кодициво, 339,75 д.

Янкуловское т-во 6 домохоз. Д. Янкуловка, п. ст. Яновка, 116,5 дес.

РАЗНЫХЪ ВЛАДѢЛЬЦЕВЪ.

Военное Морское Вѣдомство. Парутино, почт. ст. Парутино, 2 дес.

Вознесенская Инженерная дистанція. М. Корениха, почт. ст. Николаевъ, 144,25 дес.

Крестьянск. Поземельн. банкъ. Д. Христиановка, почт. ст. Яновка, 1,25 дес.

Крестьянск. Поземельн. банкъ. Парутино и др., почт. ст. Парутино, 154,5 дес.

Крестьянск. Поземельн. банкъ. Парутино и др., почт. ст. Парутино, 2274,2 дес.

Крестьянск. Поземельн. банкъ. Парутино и др., почт. ст. Парутино, 3018,2 дес.

Крестьянск. Поземельн. банкъ. М. Корениха, почт. ст. г. Николаевъ, 106,5 дес.

Крестьянск. Поземельн. банкъ. М. Дераклея и Богдановка, п. ст. г. Николаевъ, 33,2 д.

Крестьянск. Поземельн. банкъ. Севериновка, 2953,75 дес.

Николаевская Римско-католич. церковь. М. Варваровка, п. ст. Николаевъ, 0,75 дес.

Овидіополь (гор.). С. Арнаутское, почт. ст. Ксеніевка, 114 дес.

Овидіоп. Гор. Общ. Управл. С. Арнаутское, почт. ст. Ксеніевка, 57,5 дес.

Овидіопол. город. о-во. С. Роксоланы, почт. ст. Овидіополь, 380 дес.

Овчарная земля поселка Либентальскаго и Кучурганскаго округовъ. С. Мангеймъ, почт. ст. Мангеймъ, 1074,5 дес.

Одесскій Институтъ Императора Николая I-го. Куртовка, почт. ст. Фестерово, 140175 дес.

Петропавловская церковь при с. Васильево. С. Васильево, почт. ст. Мангеймъ, 625 дес.

Покровская церковь с. Ландау, почт. ст. Ландау, 33 дес.

Причтъ Николаевской церкви въ д. Бѣльевкѣ. Марьяновка, почт. ст. Маяки, 5 дес.

Причтъ Преображенск. церкви въ г. Маякахъ. Марьяновка, почт. ст. Маяки, 5 дес.

У. ЛАНДЕСМАНЪ. Большой выборъ мужскаго, дамскаго, дѣтск. и форменнаго платья. ПРИЕМЪ ЗАКАЗОВЪ. Улица Кондратенно, д. № 40. Тел. 5-76. ЦѢНЫ ОПТОВЫЯ. Въ магазинѣ лифтъ.

С.-Петербург. Междуар. б-къ.
Казиміровка, п. ст. Янов-
ка, 1115 дес.

Сливинское сельск. о-во М-ко
Барваровка, почт. ст. г. Ни-
колаевъ, 290 дес.

30 разныхъ лицъ. Севериновка,
почт. ст. Севериновка, 828,9
дес.

Торгово-промышленныя заведенія Одесск. уѣзда.

ОЧАКОВЪ.

Аптека.

Корманъ, Вольфъ.

Аптекарскіе магазины.

Мошковичъ, Мееръ.
Тагъ, Абр.
Шпилевскій, Рув.
Шуфманъ, Гитля.

Бакалейная торговля.

Абель, Севаст.
Абуль, Анаст.
Биндюговъ, Мар.
Бѣльская, Анаст.
Вайсбинъ, Симха.
Верховскій, Дувидъ.
Верховскій, Шл.
Волкинъ, Хаимъ.
Волковъ, Иванъ.
Гаджиджрианова, Анна.
Гайченко, Федотъ.
Граникъ, Лейба.
Григорьевъ, Матвѣй.
Измайлова, Марьяна.
Кисель, Ив.
Клювгантъ, Гитля.
Кочубей, Ирина.
Кринцова, Викт.
Ланда, Хаимъ.
Ларина, Matr.
Лейзеровичъ, Фейга.
Лихъ, Клеоп.
Марусанъ, Праск.
Мельниченко, Мар.
Мироненко, Марія.
Никольская, Мел.
Петровъ, Акимъ.
Попкова, Евфрос.
Розенштрахъ, Сосх.
Сегаль, Ксиль.
Степанова, Над.
Судаковичъ, Этя.
Тимченко, Мих.
Топорошевскій, Николай.
Ушировичъ, Юйл.
Фримонъ, Роза.
Фуреръ, Мошко.
Циписъ, Юсифъ.
Чайковская, Еяген.
Штейнбергъ, Баса.
Щулякъ, Пелаг.
Яблонскій, Евгений.

Бакалея и горшки

Шулишова, Марія.

Бакалея, желѣзи. и ренск.

Четверикова, Евдок.

Бакалея и зелень.

Булатова, Домна.
Мельниченко, Марія.
Морозова, Анна.

Бакал.-кожевенная.

Кириевская, Зисля.

Бакал.-мануфактурн.

Зекель, Шимонъ.
Койфманъ, Хая.

Бакал.-рыбная.

Александровичъ, Мееръ.
Гыммельфарбъ, Мееръ.
Николаева, Ольга.

Бакалея и табакъ.

Александровичъ, Мееръ.
Александровичъ, Фейга.
Александровичъ, Цина.
Ангеловъ, Федоръ.
Анстратенко, Степан.
Баланъ, Никл.
Бѣлостоцкій, Александръ.
Верховскій, Шлема.
Вильдерманъ, Амшей.
Волошинъ, Мордко.
Гаркуша, Марфа.
Грабовенко, Владим.
Грабовенко, Дюннс.
Грабовенко, Matr.
Грабовенко, Серг.
Григорьевъ, Матв.
Губановъ, Ив.
Диманъ, Иванъ.
Донде, Алтеръ.
Друбинскій, Юсифъ.
Ермолзель, Исид.
Жаданъ, Марфа.
Кантаровичъ, Шлема.
Кепенъ, Мих.
Кириченко, Сем.
Клювгантъ, Гитля.
Кротовъ, Ив.
Кубышкинъ, Григ.
Ландо, Хаимъ.
Ляченко, Вас.
Лозенко, Матрена.
Лось, Марьяна.
Малишукъ, Як.

Нахмановичъ, Ел.
Олефиръ, Ив.
Орловъ, Абр.
Орловъ, Фроимъ.
Позументъ, Лейба.
Яворскій, Спир.
Потапенко, Савос.
Пучкова, Ир.
Рерихъ, Яковъ.
Руденко, Василій.
Савченко, Елиз.
Семенова, Евфим.
Сидоровъ, Дмитр.
Судаковичъ, Голда.
Судаковичъ, Хаимъ.
Сула-Петровскій, Петръ.
Талисмахеръ, Ривка.
Топорашевъ, Никл.
Тролерманъ, Фроимъ.
Френкель, Абр.
Ишисъ, Юс.
Шаферманъ, Шая.
Шлафманъ, Д. М., т. д.
Шлафманъ, Соля.
Шлезъ, Абр.
Шлезъ, Илла.
Шуть, Гитля.
Эльбаумъ, Сима.
Эрлихманъ, Абр.
Яворскій, Спир.
Якуба, Этля.
Яровенко, Ив.
Яценко, Еф.
Бакал., табакъ и желѣзи.
Бондарева, Евлокия.
Шандыба, Глик.

Банки.

Гор. Общ. Банкъ.
Кредитн. Т-во.
О-во Вл. Кредита

Бондарная.

Сахошинъ, Федоръ.

Бублики.

Качаловъ, Ив.

Бублики и квасъ.

Качаловъ, Федоръ.

Буфеты.

Артистическ. семейн. клубъ
«Лиразъ»
Городское обществ. собра-
ніе.

У. ЛАНДЕСМАНЪ. Большой выборъ мужскаго, дамскаго, дѣтск. и форменнаго платья. ПРИЕМЪ ЗАКАЗОВЪ. Улицы Кондратенно, д. № 40. Тел. 5-76. цѣны ОПТОВЫЯ. Въ магазинѣ лифтъ.

Вилы и грабли.

Марбахъ, Юсифъ.

Винные погреба.Александровичъ, Ита.
Дорфманъ, Абрамъ.
Перротте, Адлъръ.
Федоренко, Никл.**Галантерея.**Боновъ, Мордко.
Бѣлопольскій, Лейба.
Даниловы, Ив. и Федоръ.
Дзюба, Лука.
Литзеръ, Сура.
Стивакъ, Раца.
Страшная, Лея.
Тродерманъ, Сура.
Макерманъ, Мойс.
Мошковичъ, Хана.
Орлова, Рев.
Орловъ, Фроимъ.
Файнштейнъ, Ис.
Харченко, Терент.
Шпакова, Софія.**Галант-обувная.**

Боновъ, Алтеръ.

Желѣзо.

Ицкова, Этя.

Желѣзо и краски.

Серебряный, Лейба.

Зелень.Блоховченко, Зинов.
Данилова, Пелаг.
Добровольская, Матр.
Дыникова, Марія.
Зайцева, Марія.
Ларина, Матр.
Маслова, Вѣра Влад.
Мироненко, Марія.
Мрозовская, Анна.
Погорѣлова, Епистим.
Попкова, Ефрос.
Страшная, Удя.**Зелень и фрукты.**Блоховченко, Зиновій.
Бѣльскій, Анастасій.
Горашенко, Праск.
Лейзеровичъ, Гитля.
Погорѣлова, Епист.
Попкова Евфрос.
Прокофьева, Евдок.**Зельтерская вода и сладости.**Бѣленко, Клавд.
Ворцель, Янк. Абрам.
Гешштейнъ, Тада.
Геухверова, Шендля.
Григорьева, Евфрос.
Дражъ, Ципа.
Драникова, Двѣйра.
Кантеръ, Поля.
Лахиовскій, Юс.Лебелниская, Маня.
Лифшицъ, Фейга.
Манушова, Евгения.
Можаева, Ел.
Осиновичъ, Сура.
Очанъ, Сура.
Тродерманъ, Марія.
Цейтлинъ, Миנדль.**Земская станція.**

Голубокъ, Вас.

Землед. орудія.

Мошковичъ, Дав.

Известь.

Колотейцевъ, Кален.

Казенная почта.

Голубокъ, Василій.

Картофель и зелень.Бѣльская, Евдокія.
Власова, Марія.
Ганченко, Марія и Скрипни-
ченко, Ксен.
Кабакъ, Екат. и Бѣльская,
Евдок.
Маслова, Вѣра.
Панченко, Евдок. и Попкова,
Ефрос.**Квась.**Водяновичъ, Клим.
Дунаевъ, Леонидъ.
Лемнехъ, Шая.
Орженко, Андрей.
Пискунова, Евдок.
Сафроновъ, Гаврилъ.**Керосинъ и топливо.**Варшавскій, Аронъ.
Левинзонъ, Ар.**Кирпичный заводъ.**Алопскій, Вас.
Алопскій, Ив.**Книжная.**Ефремовъ, Никл.
Книжная и писчебумажная.
Розенбергъ, Янк.**Кожененная и башмачная.**Гапонъ, Мих.
Кириевскій, Калмъ.
Розенштрахъ, Янк. и Берко.
Свядищъ, Юс.
Фойгель, Юс.**Колбасная.**Зайченко, Марія.
Пучковъ, Пант.**Кондитерская.**

Франко, Екат.

Конфекты и пряники.

Фетокеновъ, Авкс. Емельян.

Красильн. принадлежности.

Мазиковскій, Лейба.

Кузн. мастерскія.Обозенко, Абр.
Ткаченко, Федоръ.**Лѣсныя.**Мошковичъ, Шл.
Серебряный, Абр.
Серебряный, Лейба.
Тацъ, Абр.**Мануфактура.**Бордъ, Мошко.
Брейтманъ, Изр.
Вашиковъ, Петръ.
Мошковичъ, Бор.
Мошковичъ, Шлема.
Мошковичъ, Ср.
Мошковичъ, Янк.
Нахмановичи, Лейба и Гдадь.
Пастернакъ, М. Б. и Коми.,
т. д.
Пташикова, В. Т. Н-ки, т-во.
Рашковскій, Мошко.
Розенштрахъ, Абр.
Тадсонъ, Хаимъ.
Эрлихъ, Абрамъ.**Мануф-бакал. и табачн.**

Зекель, Шимонъ.

Мануфакт. и шапки.

Гиписъ, Дав.

Мебель.Дражъ, Этя.
Стрѣльцовъ, Левъ.**Меблирован. комнаты.**Зекель, Роза.
Стивакъ, Лейба.
Токоленко, Вѣра.
Токоленко, Парфент.**Мелочная торговля.**

Албуловъ, Анаст. Ив.

Музыкальн. инструм.

Бышляга, Дмитр.

Мукомольн. и мельничн.Бунекъ, Алексѣй.
Гольбергъ, Гершъ.

У. ЛАНДЕСМАНЪ. Большой выборъ мужскаго, дамскаго, дѣтск. и форменнаго платья. ПРИЕМЪ ЗАКАЗОВЪ. Улица Кондратенко, д. № 40. Тел. 5-76. ЦѢНЫ ОПТОВЫЯ. Въ магазинѣ лифтъ.

Дорина, Эмилия.
Мошковичъ, Дав.

Мучная.

Вильдерманъ, Янк.
Герберъ, Мойс.
Гутерманъ, Шл.
Желѣзниковъ, Иванъ.
Леонова, Тереза.
Мошковичъ, Шл.
Оренфельдъ, Идесъ.
Судаковичъ, Сруль.
Шушавъ, Иона.

Мясная.

Айманъ, Лейба.
Евдокимовъ, Конст.
Заглеръ, Дав.
Морозова, Ел.
Морозовъ, Герас.
Пучковъ, Паителейм.
Семеновъ, Матвій.
Ткачъ, Сильв.
Феликсонъ, Лейба.
Харченко, Серг.

Обувь.

Щербаковъ, Дмитрій.

Пекарни.

Акин-Улы Шикри Имени-ог-
лы.
Анисимовъ, Абрамъ.
Брунина, Соня.
Горчицкая, Анис.
Каракечи-оглы, Хасанъ.
Мейлеръ, Хана.
Стратіевскій, Сруль.

Пивные склады.

Т-во Од. Пивов. Зав.
Ю.-Р. А. О-во пивов. зав.

Пивные лавки.

Сандлеръ, Бениам.
Татаренко, Татьяна.
Тов. Од. Пивов. зав.
Ю.-Р. А. О. Пивов. зав.

Писчебумажная и табачная.

Фрейбергъ, Лейба Гершков.

Порохъ и велосипеды.

Озеровъ, Ефимъ.

Портняжеск. мастер.

Рабинскій, Мовша.

Постоялые дворы.

Кротковскій, Прокѳ.
Матюшенко, Пелаг.
Черновъ, Іос.

Посуда.

Розенблитъ, Эст.

Теперь, Абр.
Серебряный, Лейба.

Почтовая станція.

Голубокъ, Вас.

Прачешные.

Ушеровичъ, Ушеръ.

Ресторанъ.

Врублевскій, Никл.

Рыбная.

Андрусенко, Никифоръ.
Бѣлоусовъ, Васил.
Гиммельфарбъ, Мееръ.
Иванковскій, Аронъ.
Кардашевъ, Іуманъ.
Кондратюкъ, Игнатъ.
Судаковичъ, Голда.

Рыбная снасти.

Печеникъ, Сура.
Рабиновичъ, Янк.
Рибой, Ицко.

Сапожная мастерск.

Ивановъ, Сергій.
Пятиконъ, Григорій.

Скобяная.

Ефремовъ, Никл.

Скотобойня.

Гор. Общ. Упр.

Скупка рыбы.

Александровичъ, Мееръ.
Коренбюмъ, Янк.
Серебранъ, Абрамъ.
Ушировичъ, Ицко.
Форбергъ, Хаимъ.
Файнштейнъ, Бор.
Швецъ, Вас.

Скупка скота.

Камемекола, Григор.

Скупка зернов. хлѣба.

Максимовичъ, Васил.
Мошковичъ, Дав.
Мошковичъ, Шлема.
Робиновичъ, Иттъ.
Розенгрехъ, Абр.
Френкель, Іосифъ.
Шуть, Иона.
Якуба, Ицко.

Слесари. мастерск.

Озеровъ, Ефимъ.
Павлицевъ, Мих.

Солин. промыслы.

Заглеръ, Дав.

Стекла и рамы.

Гиммельфарбъ, Абр.
Гиммельфарбъ, Нейсонъ.
Осиповичъ, Тодресъ.

Столовая.

Анюкевичъ, Акимъ.
Бойченко, Дмитрій.
Иванова, Анна.

Столярная.

Кудеровъ, Мих.
Стрѣльцовъ, Левъ.

Табачная.

Розенштрахъ, Янк.
Чехлигъ, Фил.
Шевихова, Гивка.

Типографія.

Брейтбартъ, Мойсъ.
Товаштейнъ, Менд.
Эмантамъ, Лидія.

Трактирные заведенія.

Колесниченко, Агрипина.
Кратковскій, Иванъ.
Ласкавий, Ефимъ.
Малышовъ, Іосифъ.
Сандлеръ, Бениам.

Уголь и дрова.

Дымченко, Терент.
Лурье, Мойсей.
Марусанова, Елизаб.
Серебряный, Лейба.
Шейновъ, Гидель.

Фабрика зельтерской воды.

Сандлеръ, Бениам.

Фрукты.

Будатова, Домна.
Бѣльская, Анаст.

Хлѣбная.

Акин-Улы Шикри Имени-ог-
лы.
Анисимовъ, Абрамъ.
Горчицкая, Іустин.
Гофманъ, Ал-дръ.
Жадко, Евдок.
Иванова, Анна.
Каракечи-оглы, Хасанъ.
Козловская, Елисаб.
Колесниченко, Акин.
Маржанова, Елизаб.
Мейлеръ, Хана.
Рядченко, Домник.
Семенова, Екат.
Скорбацкій, Даниль.

У. ЛАНДЕСМАНЪ. Большой выборъ мужского, дамского, дѣтск. и форменного платья. ПРИЕМЪ ЗАКАЗОВЪ. Улица Кондратенко, д. № 40. Тел. 5-76. ЦѢНЫ ОПТОВЫЯ. Въ магазинѣ лифтъ.

Стиценко, Марія.
Стратіевскій, Сруль.
Франкъ, Екатер.

Часы.

Деготь, Волько.

Черепичные заводы.

Мошковичъ, Даа.

Шапки и шапочныя мастертскія.

Барабанъ, Авр.
Барабанъ, Мееръ.
Литвакъ, Дув.
Литвакъ, Сура.
Рейфмаъ, Янкель.

Швейныя машины.

Ко Зингеръ.

Швейныя машины и граммофоны.

Розенштрахъ, Кисель.

Шитое платье.

Лебединскій, Зусь.
Нахмановичъ, Ицко.

Шорныя.

Каплунъ, Лейба.
Кисикъ, Ицко.
Ландо, Мордко.

ОВИДИОПОЛЬ.**Аптека.**

Земская Управа.

Аптекарскіе магазины.

Мошинскій, Митроф.

Бакалея.

Булгакова, Тат. и Дегтяренко,
Екатер.
Вдовина, Матр.
Волокитова, Феодос. и Симан-
кова, Анаст.
Волынская, Натал.
Гидеримъ, Евдокія.
Дегтяренко, Дарія.
Золотыхъ, Домна.
Карповская, Меланья.
Левченко, Ефимъ.
Ляшенко, Ирина.
Малкина, Эйда.
Марченко, Анна и Мирза, Ев-
докія.
Мошинская, Екатер.
Назарова, Домна.
Рабиновичъ, Лейз.
Ромченко, Евдок.
Сафронова, Евдок.
Симаковъ, Макар.

Скутваренко, Пелаг.
Соловьевъ, Васил.
Шпигельманъ, Злата.

Бакалея и мука.

Якубъ, Этля.

Бакалея и рыбная.

Лазаренко, Дарія.

Бакалея и табачная.

Ангель, Іосифъ.
Баренбоймъ, Ханмъ.
Бариновъ, Павелъ.
Бродская, Перля.
Вайсманъ, Хася.
Ворцель, Дув.
Гершковичъ, Вольфъ.
Гершковичъ, Шая.
Гордіонъ, Хана.
Гройбойсъ, Рухля.
Гуныкинъ, Ал-ѣй.
Закута, Амшей.
Запорожченко, Петръ.
Златманъ, Муншъ.
Лернеръ, Лейз.
Лысенко, Гавр.
Мативецкая, Фрейда.
Мативецкій, Шл.
Молдавскій, Гершъ.
Мошинскій, Митроф.
Недонъ, Андр.
Одницовъ, Иванъ.
Чернюкъ, Купр.

Банки.

Гор. Общ. Банкъ.

Бублики.

Хоменко, Федоръ.

Винныя погреба.

Волынская, Натал.
Григоранъ, Из.
Остроущенко, Федоръ.
Станченко, Вѣра.
Станченко, Пав.

Винный складъ.

Рабиновичъ, Мордко.

Галантерея.

Бройтъ, Шейвахъ.
Литеръ, Сарра.

Гастрономическая.

Перельмутеръ, Сура.

Желѣзн. и скобян.

Златманъ, Сам.

Зелень.

Добровольская, Матрена.

Скрынникъ, Ксенія.
Ткачъ, Сильвестръ.
Шпаковичъ, Софія

Зельтерск. вода и сладости.

Астраховичъ, Ульяна.
Вдовина, Ф. В.
Ворцель, Янк.
Вайсманъ, Іос.
Латманъ, Рейза.
Лозовенко, Татьяна.
Нееръ, Зисля.
Нееръ, Цецил.
Рошко, Марія.
Черновенко, П. Я.
Шварцманъ, Эля.

Земская почта.

Артемова, Матр.

Кирпичный заводъ.

Шехтеръ, Абр.

Кожевенная.

Рабиновичъ, Ента.

Кузнечн. мастерск.

Делинскій, Герас.

Лѣсныя.

Спекторъ-Буберъ, Гершъ.
Шехтеръ, Ита и Дув.

Мануфактура.

Гуныкинъ, Ал-ѣй.
Рабиновичъ, Абр.
Рабиновичъ, Гершъ.
Шикуновъ, Федоръ.

Мануф. и галант.

Дорфман , Мордко.
Малкинъ, Аронъ.
Чапликъ, Хава.

Молочныя.

Бродскій, Шая.
Кушко, Никл.
Мееровичъ, Янк.

Молочныя фермы.

Кушко, Никл.
Мееровичъ, Янк.

Мука и кормов. продукты.

Анчель, Іос.
Асвадуновъ, Из.
Денисовы, Из. и Серг.
Могилевская, Бейла.

Мукомольн. мельницы.

Бѣлощценко, Еф.
Бѣлощценко, Парфент.

У. ЛАНДЕСМАНЪ. Большой выборъ мужскаго, дамскаго, дѣтск. и форменнаго платья. ПРИЕМЪ ЗАКАЗОВЪ.
Улица Кондратенко, д. № 40. Тел. 5-76. ЦѢНЫ ОПТОВЫЯ. Въ магазинѣ лифтъ.

Денисовы, Ив. и Серг.
Миндра, Ив.
Недигъ, Фед.
Нецъдя, Мефод.
Ростовъ, Ант.
Соручанъ, Иванъ.
Смокина, Матр.
Чирьевъ, Левъ.

Мыло.

Аванскій, Конст.

Мясо.

Власова, Марія.
Гутта, Артемъ.
Лернеръ, Вольфъ.
Сидельникъ, Менд.
Чебаненко, Григ.

Обувь

Малаевъ, Игнатъ.

Овесъ, солома и сѣно.

Гайдашенко, Никол.
Вайсманъ, Дав.

Парикмахеръ.

Табаховъ, Самонъ.

Пивные склады.

Кемпе, Матил.
Содома, Францъ.

Пивная лавка.

Баринновъ, Иванъ.
Голтыиск. Т-во пивовар.
Гриневичъ, Мих.
Кемпе, Матил, х. Дальнишкій.
Кемпе, Матильд. Дворянск. ул.
Кемпе, Матил. Л.-Скурта.
Кемпе, Матил, д. Стецюры.
Кемпе, Матил, Конная пл.
Мошинскій, Василій.
«Одесская Баварія», Аки. о-во.
Содома, Францъ, Парох. пл.
Содома, Францъ, Почтовая.

Портняжеск. мастерскія.

Гребениченко, Кононъ.

Посуда.

Капельничковъ, Ханмъ.

Рыбныя.

Исайко, Афан.
Карповскій, Фид.
Назаровъ, Иванъ.
Шилиговскій, Вас.

Рыбные промыслы.

Станченко, Илія.
Щурканъ, Янк

Сапожныя мастерскія.

Вахонимъ, Дмитр.
Рогожинская, Марія.

Складъ зерна.

Мативецкій, Шая.

Скупка хлѣба.

Анчель, Хана.
Баренбоймъ, Ривка.
Ворцель, Гершъ.
Ворцель, Ицко.
Гордіонъ, Сарра.
Златманъ, Мунишъ.
Мативецкій, Шая.
Мативецкій, Шлема.
Рабиновичъ, Ита.
Якубъ, Ицко.

Трактирн. завед.

Власовъ, Дмитр.
Таранъ, Марія.

Хлѣбныя.

Грабойсъ, Рухля.
Дубниченко, Евдокія.
Стражневскій, Сруль.
Фельдманъ, Ханмъ.

Чайныя завед.

Вайсманъ, Хава.
Гайдашенко, Никл.
Нееръ, Цецилія.

Шапки и фуражки.

Перель, Симха.

МАЯКИ.

Аптека.

Каганъ, Генр.

Аптекарскій магазинъ.

Николаева, Евдокія.

Бакалея.

Бляхеръ, Рухля.
Буракъ, Дора.
Бурдатый, Сруль.
Буфалова, Анаст.
Всробьева, Марфа.
Гончарова, Елиса.
Гончаровъ, Никиф.
Гофштейнъ, Ицко.
Довгай, Онуфр.
Дубина, Евдок.
Дубинова, Евдокія.
Еишъ, Абр.
Клидъ, Абр.
Литвинская, Марія.
Макушевъ, Акимъ.
Подтавецъ, Мордка.

Полянскій, Миронъ.
Поповъ, Петръ.
Соколова, Марія.
Филипповичъ, Иванъ.
Шаферманъ, Шая.
Штейнбергъ, Берко.
Югеръ, Сруль.
Юристъ, Мордко.

Бакалея и табачн.

Аптекарь, Ехеведъ.
Гордіанъ, Рухля.
Демчинская, Анна.
Файнгольдъ, Абр.
Штейнбергъ, Берко.
Энгель, Шмиль.
Югеръ, Песа.

Бублики.

Гущенко, Афан.

Винные погреба.

Макушевъ, Галактіонъ.
Пивтель, Янк.
Сычевъ, Кирилъ.

Галантерей.

Баеръ, Эля.
Бурдатый, Янк.
Гофенъ, Абр.
Даниловъ, Иванъ.
Фуксъ, Зельманъ.

Желѣзо.

Гофенъ, Мойше.

Зельтерск. вода и сладости.

Гендель, Дора.
Ефимова, Анастасія.
Зельцерманъ, Зельм.
Макушева, Евг.
Сычевъ, Демент.

Земская станція.

Иржевскій, Севаст.

Казенная почта.

Гоцуленко, Из.

Квасъ.

Кричевскій, Феопонтъ.
Круковъ, Анисимъ.

Кожевен. и желѣзн.

Вайнбергъ, Хля.

Лѣсныя.

Карельманъ, Лейба и Юристъ.
Мордко.
Литвакъ, Ицко.
Литвакъ, Рув.
Нухимъ.
Юристъ, Мордко, Дворянск.
ул.

У. ЛАНДЕСМАНЪ. Большой выборъ мужскаго, дамскаго, дѣтск. и форменнаго платья. ПРИЕМЪ ЗАКАЗОВЪ. Улица Кондратенко, д. № 40. Тел. 5-76. ЦѢНЫ! ОПТОВЫЯ. Въ магазинѣ лифтъ.

Мануфактура.	Пекарни.	Хлѣбныя.
Гофенъ, Герихъ. Кульбергъ, Хавакукъ. Пердись, Роза. Рыбаковъ, Вас. Рыбакъ, Амшей. Сычевъ, Григ. Шилингъ, Афанас.	Егенъ, Оглы. Гусейнъ Кушницкая, Бениа.	Баранюхова, Елена. Егенъ-Оглы, Хаджи. Эртералоглу, Муса-Ахметовъ Шаргель, Мошко.
Мануфакт. и галантерей.	Пивныя.	Чайныя завед.
Федеръ, Янк.	Гурьевъ, Сафронъ. Енни, Ф. и Ко, торг. д. Кемпе, Матильда. д. Кричемса. «Одесская Баварія», Аки. О-во. Тов. Киевск. Пивов. зав.	Богачевъ, Викулъ. Пигчъ, Августъ.
Меблиров. комн.	Постоялыя дворы.	Шапки и шапочныя мастерскія.
Гуткинъ, Мошко.	Богачевъ, Викулъ. Крюковъ, Тимофей.	Поповскій, Рув. Табаковъ, Зельм.
Молочныя продукты.	Рыбныя.	УѢЗДЪ.
Пинтель, Ис.	Подмабка, Федоръ. Сычевъ, Осипъ. Шпацерманъ, Мееръ.	Аптеки.
Молочныя фермы.	Сапожныя мастерскія.	Берковская, Хася. С. Карлсруэ т. в. Вайсманъ, Рейза. Мангеймъ т. в. Гаухеръ, Файвишъ. С. В. Бу- яликъ т. в. Жуковская, Анна. Северинов- ка т. в. Жуковский, Дав. Як. С. Троиц- кое, Граден. в. Заксъ, Израиль. Анатольевка т. в. Калищій, Григорій. Ольгино Маринск. в. Селитренныя - Судервианская. Соф. Раснополь т. в. Трахтенбрейтъ, Израиль. Троиц- ское Граден. в. Трубинъ, Адольфъ. Зельиъ т. в. Фрависъ, Авр. Фестероно. Фрейзингеръ, Паул. Курисово. Покровское. Френкель, Елиза. Варваровка. Шатино, Рейза. Яновка. Штольцъ, Анна. Лаидау т. в.
Зуенштейнъ, Овсей. Курицъ, Генрихъ.	Подрицкій, Гдаль. Щербаковъ, Дмитрій.	Аптеки.
Мука.	Сельская почта.	Аптеки.
Вайнштейнъ, Солом. Нидрикеръ, Фейга. Шилингъ, Андр. Шойхетъ, Манушъ.	Бекеръ, Генрихъ.	Аптеки.
Мука и кормов. продукты.	Скупка кожъ.	Аптеки.
Оренфельдъ, Идесъ. Паромшиксъ, Пинхось.	Бурдатый, Нахманъ.	Аптеки.
Мукомольн. мельницы.	Скупка сельско-хозяйствен. принадд.	Аптеки.
Горенштейнъ, Юдко. Макушевъ, Галакт. Пастуховъ, Ермиль. Поповъ, Григ. Сидоренко, Федоръ. Сокуренько, Ив.	Кравченко, Вас. Вас.	Аптеки.
Мясныя.	Скупка хлѣба.	Аптеки.
Ваккъ, Лейба. Макушевъ, Савва. Сидльчикъ, Меид. Сидльчикова, Янк. Соловьевъ, Савва. Шварцманъ, Ис.	Бурдатый, Сруль. Вудихманъ, Мотель. Герштейнъ, Абр. Лестакъ, Дувидъ. Файнгольдъ, Абр.	Аптеки.
Наплавн. мость.	Скупка яицъ.	Аптеки.
Николаева, Евд.	Костенко Агрефена.	Аптеки.
Обувныя.	Столярныя мастерскія.	Аптеки.
Гавриновъ, Ив. Квасниковъ, Андр. Подрицкій, Гдаль. Рогожинскій, Сем. Романенко, Григ. Романенко, Ив. Романенко, Косьма. Романенко, Нест. Ускада, Тимоф. Чикада, Ив.	Котлянский, Герш. Кузнецовъ, Евг. Лериеръ, Абр. Охштейнъ, Борохъ. Шереръ Эмиль.	Аптеки.
Обувныя.	Сѣстная.	Аптеки.
Гавриновъ, Ив. Квасниковъ, Андр. Подрицкій, Гдаль. Рогожинскій, Сем. Романенко, Григ. Романенко, Ив. Романенко, Косьма. Романенко, Нест. Ускада, Тимоф. Чикада, Ив.	Макушевъ, Акимъ.	Аптеки.
Обувныя.	Токарныя завед.	Аптеки.
Гавриновъ, Ив. Квасниковъ, Андр. Подрицкій, Гдаль. Рогожинскій, Сем. Романенко, Григ. Романенко, Ив. Романенко, Косьма. Романенко, Нест. Ускада, Тимоф. Чикада, Ив.	Гурьевъ, Сафронъ. Смакинъ, Сильвестръ.	Аптеки.
Обувныя.	Трактиры.	Аптеки.
Гавриновъ, Ив. Квасниковъ, Андр. Подрицкій, Гдаль. Рогожинскій, Сем. Романенко, Григ. Романенко, Ив. Романенко, Косьма. Романенко, Нест. Ускада, Тимоф. Чикада, Ив.	Мироненко, Даниль.	Аптеки.

У. ЛАНДЕСМАНЪ. Большой выборъ мужскаго, дамскаго, дѣтск. и форменнаго платья. ПРИЕМЪ ЗАКАЗОВЪ. Улица Кондратенко, д. № 40. Тел. 5-76. ЦѢНЫ ОПТОВЫЯ. Въ магазинѣ лифтъ.

Бембосъ, Дмитр. М. Буялыкъ, т. в.
 Бергеръ, Наумъ. Раснополь т. в.
 Берсанъ, Конст. Б.-Корениха т. в.
 Бондарчукъ, Мелан. Ильинка т. в.
 Брашицкая, Рейза. Севериновка т. в.
 Брикъ, Берко. Раснополь т. в.
 Брикъ, Рейза. Раснополь, т. в.
 Бѣликъ, Моисей. Д. Коммисаровка, Раснопольск. в.
 Бѣльчикъ, Тимоф. Граденицы т. в.
 Варшаверъ, Мойс. Катериненталь Ландаусск. в.
 Василенко, Степ. Яски, Бѣляевск. в.
 Верховскій, Дуя. Парутиню.
 Волковъ, Полик. М. Анатолиевка т. в.
 Волоконскій, Нафтула. С. Бадень т. в.
 Гейеръ, Юс. С. Ксеніевка Мар. вол.
 Гельманъ, Станисл. Гуляй Балка Анч.-Код. в.
 Гонопольскій, Нонхъ. Раснопол т. в.
 Гофштейнъ, Ин. Севериновка, т. в.
 Граникъ, Люба. Анчекракъ, т. в.
 Греймихъ, Филип. Зельць т. в.
 Долгоносова, Гинда. Варваровка.
 Зигберманъ, Шмиль. Адамовка.
 Зильберманъ, Левъ. Севериновка т. в.
 Израилитъ, Анна. Шпайеръ Ланд. в.
 Кюповъ, Лейба. Карлсруэ Ландаусск. в.
 Кюповъ, Мих. Карлсруэ Ланд. Петровск. в.
 Куальменко, Никл. Ин. С. Ландау.
 Кудикъ, Татьяна. Богдановка, в.
 Львовъ, Юс. Парутиню.
 Львовъ, Шлема. Новобогдановка.
 Матеръ, Юган. Блюменфельдъ Анатолиевск. в.
 Медвниковъ, Андр. Парутиню Анчекракъ Ильинск. в.
 Новицкій, Леонт. Камбуржево, Анч.-Ильин. в.
 Онисратенко, Ин. Давидов Нечаян. в.
 Пустовойтъ, Никл. Адамовка Анатол. в.
 Раваба, Март. С. Ландау.
 Реблзунъ, Маня. Терноватая Ковалевск. в.
 Ресле, Франц. Х. Дукарта, Нечаянск. в.
 Ройзманъ, Сруль, Севериновка т. в.
 Ройтванъ, Хля. Варваровка.
 Росниецъ, Мар. Верхне-Волошская Анч.-Ильинск. в.

Росниецъ, Ксенофонть. Парутиню.
 Росниъ, Марьям. Ландау т. в.
 Руденко, Вас. Парутиню.
 Руфъ, Иванъ. Новобогдановка.
 Рыдлинко, Аадра. Новобогдановка Коренихск. в.
 Савранская, Хана. Раснополь, т. в.
 Самбургскій, Вас. Зульць Ландаусск. в.
 Ставишевскій, Никл. Яски Бѣляевск. в.
 Титоренко, Акимъ. Анареевск. Ковалевск. в.
 Усова, Екатерина. Шпайеръ Ландаусск. в.
 Фридманъ Аба. М. Анатолиевка т. в.
 Фискель, Алта. Варваровка.
 Хромая, Роза. Ватерлоо, Ланд. в.
 Хромой, Янк. Ватерлоо Ланд. в.
 Худяковъ, Захар. Лизанка Север. в.
 Худяковъ, Петр. Севериновка, т. в.
 Шаргородскій, Дина. Парутиню Анч.-Ильинск. в.
 Шаргородскій, Ципер. Парутиню.
 Шармуковскій Ефимъ м. Варваровка.
 Шевченко, Фома. Парутиню.
 Шелль, Мар. Зельць т. в.
 Шехтеръ, Моисе. Севериновка т. в.
 Шиллеръ, Менд. Зульць Ландаусск. в.
 Шисель, Менд. Зульць Ланд. в.
 Штейнбергъ, Фейга. Ландау т. в.
 Эансъ, Як. Зульць, Ланд. в.
 Ягудъ, Лейви. Севериновка.
 Яковичъ, Шуа. Кубряки Расноп. в.

Бакалея и галант.

Бранецкій, Шмуль Янкелевъ, м. Севериновка, т. в.
 Воль, Пинк. Юганенсталь, Ландауск. в.
 Воль, Фроимъ. Юганенсталь Ландаусск. в.
 Гегеле, Альб. Эльзасъ Манг. в.
 Гельманъ, Двора Гуляй-Балка, Кодицов. вол.
 Гласъ, Рухля. Шпайеръ Ланд. в.
 Горницкій, Пинк. Карлсруэ Ландауск. в.
 Деркачевъ, Мартынъ Фед. с. Троицкое Зельць волости.
 Зозуля, Филип. Х. Корчинскаго Ковалевск. в.
 Израилитъ, Сура. Шпайеръ Ландаук. в.
 Козаковъ, Федеръ д. Камбуржево.

Калашниковъ, Ива. Выгода Манг. в.
 Левинъ, Сура. Шпайеръ Ланд. в.
 Сенъ, Март. Шпайеръ. Ланд. в.
 Улановская, Бейла. Раснополь, т. в.
 Ценкеръ, Файв. Владимировка Маринск. в.
 Шпозаловъ, Назар. Дмитриевка, Нечаянск. в.
 Шлемовичъ, Эст. Ватерлоо, Ланд. в.
 Салковская, Малк. Раснополь т. в.
 Кумьшъ, Юс. Ландау т. в.

Бакалейн. и Ренсковая.

Четверикова, Екатер. с. Розбахъ, т. в.

Бакалея и табачн.

Абрамсонъ, Раф. Маринское т. в.
 Абращенко, Георг. Поповка Анч.-Код. в.
 Адамовъ, Ин. Троицкое Градениц. в.
 Аккерманъ, Екатер. Гильдендорфъ т. в.
 Аккерманъ, Роз. Гильдендорфъ т. в.
 Алексѣева, Наталиа. Одесса.
 Алейниковъ, Яковъ. Зельць т. в.
 Алейнова, Татьяна. М. Буялыкъ т. в.
 Алешинъ, Григ. Палиево, Бѣльч. в.
 Альтманъ, Абр. Яновка, Бѣльчанск. в.
 Андреевъ, Георг. Яски Бѣляевск. в.
 Андрикова, Ольга с. Яски, Бѣляевск. в.
 Андриковъ, Федеръ с. Яски, Бѣляевск. в.
 Андрияценко, Наталиа. с. Кривая Балка Анчекракск. в.
 Аркановичъ, Нафтула м. Ковалевка, т. в.
 Андриковъ, Фед. Яски Бѣляевск. в.
 Арберъ, Гавр. Ковалевка т. в.
 Аркаловичъ, Нафт. Ковалевка т. в.
 Арюшигъ, Григ. Сычавка Александр. в.
 Асбергеръ, Анна. Зельць т. в.
 Бабенко, Ал-ѣя. Новоаградовка, Алекс. в.
 Вагановъ, Ин. с. Троицкое, Гроден. в.
 Баранецъ, Мар. Ильинка т. в.
 Баранжель, Ин. Троицкое Граденицк. в.
 Баумгартнеръ, Праск. Граденицы, т. в.
 Бегельфоръ, Фроимъ м. Анчекракъ, т. в.
 Безбабный, Ал-ѣя. Анатолиевка.

У. ЛАНДЕСМАНЪ. Большой выборъ мужскаго, дамскаго, дѣтск. и форменнаго платья. ПРИЕМЪ ЗАКАЗОВЪ. Улица Кондратенко, д. № 40. Тел. 5-76. ЦѢНЫ ОПТОВЫЯ. Въ магазинѣ лифтъ.

Безбабинъ, Никл. Тузлы т. в.
 Безобразовъ, Григ. Барановъ,
 Бѣльч. в.
 Безугленко, Екатер. Александровка
 Каломейск. в.
 Бейдеръ, Фрид. Александровка
 Кур.-Покр. в.
 Бекеръ, Бенг. Кандель Зельц
 в.
 Бекеръ, Юган. Ольгино Марин.
 в.
 Бембасъ, Дмитрій, д. Б. Буя-
 лыкъ т. в.
 Бергеръ, Алт. Раснополь т. в.
 Бергеръ, Нахманъ, м. Расно-
 поль, т. в.
 Бергеръ, Шлема. Севериновка
 т. в.
 Бережной, Никиф. Анатолиев-
 ка т. в.
 Бережной, Ст. Новоселки Тузл.
 в.
 Бережной, Хрисанф. Анатолиев-
 ка т. в.
 Бережной, Як. Анатолиевка т.
 в.
 Бережнюкъ, Иванъ Сычаевка,
 Алекс. в.
 Березнякъ, Блюма п. Дофи-
 новка.
 Березнякъ, Блюма. Новодофи-
 новка, Ант.-Код. в.
 Березнякъ, Цали. Новодофи-
 новка, Ант.-Код. в.
 Берзакъ, Нат. Бараново Бѣль-
 чанск. в.
 Берзакъ, Евдок. Павлянка Се-
 вериновск. в.
 Берковичъ, Нух. Яновка Бѣль-
 чанск. в.
 Беръ, Францъ. Гольштадтъ
 Петров. в.
 Бимбасъ, Янъ, м. Буялыкъ т. в.
 Бирманъ, Аба. Раснополь т. в.
 Бихманъ, Хава. Маринское т.
 в.
 Бобковъ, Андр. Колонтаевка
 Куртовск. в.
 Бондаренко, Алдръ. Богданов-
 ка Расноп. в.
 Бандуровскій, Иуст. Троишкое
 Градевицк. в.
 Бондаръ, Левъ. Лукьяновка,
 Нечаянск. в.
 Брайтценф, Фиди. Поповка
 Ант.-Кодниц. в.
 Бренеръ, Як. Гильдендорфъ т.
 в.
 Брижатая, Матр. Б.-Корениха
 т. в.
 Брижатай, Як. Б.-Корениха т.
 в.
 Брикманъ, Ал. Блюменфельдъ
 Анатолиевск. в.
 Бродскій, Исерь. Маринское
 т. в.
 Брунко, Косьма Николаевка
 Анч.-Ильинск. в.
 Бурлаченко, Аполинар. Никола-
 евка Анч.-Ильинск. в.
 Бурлаченко, Никл. Ташино Ана-
 толиевск. в.
 Буханевичъ, Арх. Сарызамы-
 шн.

Буяклу, Степ. М. Буялыкъ
 т. в.
 Буякинъ, Степанъ д. Б. Буя-
 лыкъ, т. в.
 Быковъ, Мих. Визирки Алекс.
 в.
 Бѣликъ, Мойс. Комиссаровка,
 Раснопол. в.
 Бѣлоусовъ, Владим. Сл.-Серб-
 ка Кур.-Покр. в.
 Бѣлый, Ив. М.-Корениха т. в.
 Бѣсидовскій, Диом. Коммисса-
 ровка, Раснопольск. в.
 Вайлманъ, Абр. Гофунг-
 сбургъ, Нечаян. в.
 Вайлманъ, Мошк. Себастианен-
 фельдъ Александрфельдск. в.
 Ваймеръ, Георгъ с. Маринское
 т. в.
 Вайнштейнъ, Айзикъ, с. Рас-
 нополь т. в.
 Вайсбротъ, Ривка. Мангеймъ т.
 в.
 Вайсманъ, Ишко. Калаглей т. в.
 Вайсманъ, Нехама. Калаглей т.
 в.
 Вайсманъ, Сруль. Калаглей т.
 в.
 Вайсманъ, Шамна. Калаглей
 т. в.
 Вакъ, Миндл. Фестерово Кур-
 товск. в.
 Варзеровъ, Корнѣй д. Роксо-
 ляновка, Калаглейск. в.
 Васильевъ, Вас. Варваровка,
 Коренихск. в.
 Васильевъ, Степ. Арт. д. Ни-
 колаевка, Анчекр. в.
 Вашенко, Сфирид. Анатолиев-
 ка т. в.
 Вейнигеръ, Матр. Страсбургъ
 т. в.
 Велеръ, Раша. Ксениевка Мар-
 инск. в.
 Величко, Мар. Бѣляевка т. в.
 Верховскій, Дув. Парутино.
 Анч.-Ильинск. в.
 Вилинская, Бейла. Раснополь т.
 в.
 Виноградова, Юзефа. Яски
 Бѣляевск. в.
 Виртъ, Шелест. Георгиевкъ, Мар-
 инск. в.
 Витковъ, Дм. Златоустрово
 Поле Ново-Покровск. в.
 Вишневецкая, Хана. д. Игна-
 товка, Раснопольской вол.
 Вишевская, Рейза. Красное
 Александрфельдск. в.
 Вовченко, Кирил. Будачки Кур-
 товск. в.
 Вожковъ, Велвель с. Кандель,
 Зельцск. в.
 Волевъ, Иванъ. Б.-Буялыкъ т.
 в.
 Волковъ, Захар. Х. Карабашъ,
 Тузл. в.
 Волковъ, Поливар. Анатолиев-
 ка т. в.
 Волохонскій, Нафт. Бадень т.
 в.
 Гайдай, Ив. Васильевка, Манг.
 в.
 Гальтеръ, Абр. Вормсъ.

Гамлюнова, Вѣра. Чехугово
 Анч.-Ильинск. в.
 Гамлюнова, Еадок. Анчек-
 ракъ т. в.
 Гансъ, Владим. Тишкова Але-
 ксандр. в.
 Гартманъ, Магд. Х. Кузьменко
 Северин. в.
 Гейлеръ, Витя. Яновка Бѣльч.
 в.
 Гейль, Шул. Яновка Бѣльчан.
 в.
 Гейрихъ, Андрей. Мангеймъ т.
 в.
 Гельбуртъ, Мойше. Северинов-
 ка, т. в.
 Гельманъ, Шейв. Казимировка
 Бѣльчан. в.
 Генари, Мар. Александровка,
 Калаглейск. в.
 Гершковичъ, Мойше. Б.-Буя-
 лыкъ т. в.
 Гершковичъ, Як. Яновка, Бѣль-
 чанской волости.
 Гершковичъ, Браня. Б.-Буя-
 лыкъ т. в.
 Гимшли, Адарт. Кубанка т. в.
 Гиммельфарбъ, Чарна. Ад-
 дотьевка Ковалевск. в.
 Гинзбургъ, Шан. Яновка,
 Бѣльч. в.
 Гинабургъ, Янк. Яновка Бѣльч.
 волости.
 Гитмановичъ, Юс. Себастиан-
 ефельдъ, Александр. в.
 Глазнова, Евг. Основы, Расно-
 польск. в.
 Глемба, Ив. Бараново Бѣль-
 чанск. в.
 Глизманъ, Гейда. Варваров-
 ка Коренихск. в.
 Головковъ, Андр. Аджаска
 Тузл. в.
 Головковъ, Еф. Аджаска Туз-
 ловск. в.
 Гольдваръ, Рейза. Яновка
 Бѣльч. в.
 Гольдманъ, Тара. Парутино
 Анч.-Ильинск. в.
 Гольдфарбъ, Аэр. Б. Буялыкъ
 т. в.
 Гольдфарбъ, Шмид. Б. Буя-
 лыкъ т. в.
 Гольфельдъ, Эйда. Бѣльч. в.
 Гоменюкъ, Даръ. Рокселяны
 Калаглейск. в.
 Гончаренко, Степ. Б.-Корени-
 ха т. в.
 Горбицъ, Лейба. Яски Бѣля-
 евск. в.
 Горбицъ, Сура. Яски Бѣляев-
 в.
 Горбицъ, Хана. Яски Бѣляев-
 ск. в.
 Горбицъ, Цил. Яски Бѣляев-
 в.
 Горбуровъ, Ив. Коза Тузл. в.
 Горбуровъ, Тим. Коза Тузл.
 в.
 Горле, Екат. Домн. с. Зельцъ
 т. в.
 Горобецъ, Кир. Капры Кур-
 покр. в.

У. ЛАНДЕСМАНЪ. Большой выборъ мужскаго, дамскаго, дѣтск.
 и форменнаго платья. ПРИЕМЪ ЗАКАЗОВЪ.
 Улица Кондратенко, д. № 40. Тел. 5-76. ЦѢНЫ ОПТОВЫЯ. Въ магазинѣ лифтъ.

- Судь, Киля. Ксеніевка Маринск. в.
- Сусловичъ, Гершъ. Лубянка Расноп. в.
- Сысонко, Тим. д. Андреевка, Ковалевск. в.
- Табунжій, Зах. Кубанка т. в.
- Тарановъ, Марк. Б. Корениха т. в.
- Тарченко, Елен. Комиссаровка Расноп. в.
- Тарченко, Пет. Комиссаровка Расноп. в.
- Тарченко, Сидоръ. Комиссаровка, Расноп. в.
- Терещенко, Карпъ. Визирка Александр. в.
- Тимченко, Вас. Анчекракъ т. в.
- Ткачъ, Фейга. Фестерово.
- Тодоровъ, Ив. Царскій поселокъ Кур.-Покр. в.
- Толмаковъ, Афан. Х. Бѣляковича Анч.-Ильин. вол.
- Толмакъ, Марфа. Сарыкамьши Анч.-Ильинск. в.
- Толчинскій, Мошко. Х. Волчій Анч.-Ильин. в.
- Траутманъ, Іос. Блюменфельдъ Анатольевск. вол.
- Трачевскій, Ив. Бугазы Калагд. в.
- Троянская, Сура. Нейфрейденгаль, т. в.
- Троянская, Хапа. Нейфрейденгаль т. в.
- Трубы, Руя. Зельцъ т. в.
- Турлай, Варвар. Граденицы т. в.
- Турукъ, Феокт. Граденицы т. в.
- Турийскій, Зисъ. Шейнфельдъ Петров. в.
- Тютюкъ, Конст. Б. Буялыкъ т. в.
- Уласенко, Степ. Биридово Куртовск. в.
- Уль, Іогн. Владимировка Маринск. в.
- Урманжи, Никлф. Кубанка т. в.
- Усова, Еваж. Нечаянное т. в.
- Усова, Екат. Шпайръ. Ландаусск. в.
- Усь, Ал-ѣй. Ново-Эметовка Ильин. в.
- Фабрикантъ, Дув. Благодатное Ант.-Код. в.
- Фаеръ, Берко. Фестерово.
- Файнгершъ, Авр. м. Курисово, Покровск. т. в.
- Файнгершъ, Волько. Гофниусбургъ Нечаян. в.
- Файнгершъ, Волько. Александрфельдъ т. в.
- Файнгершъ, Іос. м. Курисово-Покровск. т. в.
- Файнгершъ, Лейз. Курисово-Покровское т. в.
- Файнгершъ, Мани м. Курисово, Покровск. т. в.
- Файнгершъ, Меер, Курисово-Покровское т. в.
- Файнгершъ, Риса. Севериновка т. в.
- Файнгершъ, Мееръ. Курисово-Покровское.
- Файнеръ, Ос. Курисово-Покровское.
- Федоренко, Никл. Потапенко Бѣльч. в.
- Федоровъ, Ос. Бѣляевка т. в.
- Федоченко, Серг. Козырка Анч.-Ильин. в.
- Фейлеръ, Хайка. Зульцъ Ландаусск. в.
- Фелиръ, Вольфъ. Страсбургъ т. в.
- Феофанъ, Аддръ. Ольгино Маринск. в.
- Феттеръ, Іос. Блюменфельдъ.
- Фецеръ, Іоган. Михайловка Маринск. в.
- Филиперъ, Л. село Зульцъ. Ландауск. вол.
- Филипповъ, Георг. Георгиенталь Мангеймск. в.
- Филипповичъ, Сам. Ясски Бѣляевск. в.
- Финкельштейнъ, Берко. Эльзасъ Мангеймск. в.
- Финкельштейнъ, Ихиль, с. Эльзасъ, Манг. волости.
- Финкельштейнъ, Малка, м. Раснополь, т. в.
- Финкельштейнъ, Маня с. Мальзасъ, Манг. вол.
- Фитерманъ, Перля. Курисово-Покровское.
- Фишманъ, Хая. Ясски Бѣляевск. в.
- Фишманъ, Эля. Граденицы, т. в.
- Фищенко, Казистр. Визирка Александр. в.
- Фищенко, Феод. Визирка Александр. в.
- Фрей, Готфр. Рацуловка Бѣльчанск. в.
- Фрейнкель, Фейга. Анатольевка, т. в.
- Фрейнкель, Дув. Анатольевка т. в.
- Фрейнкель, Пинх. Анатольевка т. в.
- Фридманъ, Сура с. Севериновка, т. в.
- Фуксъ, Гельманъ. Маяки.
- Хаджи-Страты. Евстаф. Славяно-Сербка Кур.-Покр. в.
- Хазинъ, Эля. Яновка.
- Хаймовичъ, Лея. Матасово Нечаян. в.
- Ханенко, Демент. Александровка Кур.-Покр. в.
- Ханенко, Сем. Александровка Кур.-Покр. в.
- Харанъ, Гершъ. Яновка.
- Ходорковскій, Зусъ. Андреевка Ковал. в.
- Холодовскій, Мордко. Бадель т. в.
- Хомровой, Спирид. Коблево Тузловск. в.
- Храмовъ, Янъ. Сим. с. Ватерло.
- Худякова, Анна. Б.-Буялыкъ, т. в.
- Худяковъ, Ег. Севериновка т. в.
- Худяковъ, Петръ. Даниловка, Нечаянск. в.
- Худяковъ, Серг. Севериновка т. в.
- Хусидъ, Спринца. Зульцъ Ланд. в.
- Хусидъ, Хая. Зульцъ Ланд. в.
- Церлюкъ, Ривка. Страсбургъ т. в.
- Церъ, Марьянъ. Красное Александрфельдск. в.
- Цойрефъ, Авр. Яновка Бѣльчанск. в.
- Цудаковичъ-Оглу, Ос. Рорбахъ т. в.
- Чапленко, Мар. Визирка Александр. в.
- Чапчай, Пант. Марковка Нечаян. в.
- Чебаненко, Гавр. Капитановка Кур.-Покр. в.
- Человѣченко Карпъ. Сливнино Коренихск. в.
- Черемисовъ, Аддръ. Сд.-Сербка Кур.-Покр. в.
- Черкасъ, Варв. Бугово Калагдск. в.
- Черненко, Эляка. Зульцъ Ландаусск. в.
- Черниговъ, Мордко. Мангеймъ.
- Чернова, Іос. Даниловка Нечаянск. в.
- Черновъ, Исид. Матасово Нечаянск. в.
- Черный, Матв. Тишковка Алекс. в.
- Чернякъ, Авр. Яновка.
- Чертковъ, Ис. Севериновка.
- Чехеть, Леви. Рорбахъ т. в.
- Чехеть, Ривка. Рорбахъ т. в.
- Чегуй, Пим. Три-Хаты Петр. в.
- Чичера, Дан. Бѣляевка т. в.
- Чокова, Екат. Ивановка.
- Чумакъ, Ив. Х. Шурино Коренихск. в.
- Шаматауси, Агаф. Кубанка.
- Шапиро, Ицко. Троицкое Граденицск. в.
- Шаповаловъ, Наз. Дмитриевка Нечаян. в.
- Шаргородская, Дина. Парутино.
- Шаргородскій, Ицко м. Яновка Бѣльчанск. в.
- Шаркинская, Фр. Яновка.
- Шаршукова, Евфим. Варваровка.
- Шварштейнъ, Хапа. Раснополь т. в.
- Швецъ, Пав. Дмитриевка Анч.-Ильинск. в.
- Шлуховъ, Адольфъ. Ольгино Маринск. в.
- Шевко, Дмитр. Григ. с. Троицкое, Градин. в.
- Шевченко, Зинов. Нечаянное т. в.
- Шевченко, Никл. с. Троицкое, Град. в.

У. ЛАНДЕСМАНЪ. Большой выборъ мужскаго, дамскаго, дѣтскаго и форменнаго платья. ПРИЕМЪ ЗАКАЗОВЪ. Улица Кондратенко, д. № 40. Тел. 5-76. Цѣны оптовыя. Въ магазинѣ лифтъ.

Шевченко, Аксан. Ясски Бѣлевск. в.
Шелестъ, Терюдомъ. Ново-Дмитрѣвка Куртов. в.
Шелестъ, Овш. Еремѣвка Бѣльч. в.
Шенкеръ Тар. Бѣляевка, т. в.
Шенсъ, Хамн. Николаевка Нечаянск. в.
Шехтеръ, Рейз. Севериновка т. в.
Шехтеръ, Рух. Яновка.
Шехтеръ, Фени. Яновка.
Шиллеръ, Карлъ. Маринское т. в.
Шипунова, Ан. Кошары Александров. в.
Шисель, Юсифъ с. Зельцы.
Шифмахеръ Христіанъ с. Эльзасъ, Мангеймск. в.
Шкадронъ, Бейла. Б. Буялыкъ т. в.
Школьникъ, Их. В. Буялыкъ т. в.
Шкуренко, Евдок. Сычаевка т. в.
Шнайдеръ, Як. Мангеймъ т. в.
Шнейдеръ, Сура. Варваровка.
Шнейеръ, Ет. Х. Ивановка Нечаянск. в.
Шнигельманъ, Бор. Мангеймъ т. в.
Штаудингеръ, Францъ, Зульцъ, Ландаусск. в.
Штеклеръ, Теод. Штайнбергъ Петров. в.
Штенглеръ, Иоганнъ. Изюновка Ант.-Код. в.
Штокманъ, Менд. Ковалевка т. в.
Штольцъ, Никол. Капустино Тузовск. в.
Шукалова, Анна. Баранжево Бѣльч. в.
Шумакова, Мар. Александровка Северинск. в.
Шумахеръ, Филипп. Зельцъ т. в.
Шумиденко, Григ. Константиновка, Куртов. а.
Шумиденко, Матв. Куртовка.
Шутакъ, Ал-дръ. Сарыкамъши Анч.-Ильн. в.
Шеголь, Исаакъ. Курисово-Покровское.
Шелавскій, Сем. Ковалевка т. в.
Эдельманъ, Эти. Ковалевка т. в.
Эшъ, Никол. Ковалевка т. в.
Эгтель, Ароизъ. Варваровка.
Юдельсонъ, Хая. Х. Козырки Анч.-Ильн. в.
Юнгъ, Мих. с. Баденъ.
Юрданъ, Зинов. Б. Буялыкъ.
Ямпольская, Маня. Севериновка т. в.
Ямпольскій, Шмуль м. Севериновка т. в.
Янкелевичъ, Финн. Ивановка Раснопольск. в.
Яровой, Павелъ с. Троицкое, Голд. в.

Ясовская, Либа. Б. Буялыкъ т. в.

Бакал., табачн. и галантерея.

Анчель, Юс. Овидіополь.
Волковъ, Зах. Х. Карабашъ Тузовск. в.
Гайдай, Феодос. Мѣшанка Александр. в.
Гансъ, Владим. д. Тишовка, Александр. вол.
Максименко, Анна. Аджаска Тузовск. в.
Мець, Ал-дръ. Михайловка Тузовск. в.
Молдавскій, Эля. Раснополь т. в.
Ойхманъ, Мошко, м. Курисово-Покровское т. в.
Розенштейнеръ, Зисъ. Шейнфельдъ Петроков. в.
Турянскій, Зусъ. Шейнфельдъ Петров. в.
Чапчай, Пант. Марковка Бѣльч. в.

Бакал., табачн. и гастрономич.

Головковъ, Еф. Аджаска Тузовск. в.
Горбицъ, Мехель. с. Ясски.
Добровъ, Петръ. Викторовка Тузовск. в.
Поддубный, Вас. с. Ольгино, Маринск. в.
Бакал., табачн. и рыби.
Гантмахеръ, Перля. Севериновка, т. в.
Гантмахеръ, Сруль. Севериновка, т. в.
Гинзбургъ, Як. Яновка Бѣльчанск. в.
Кирзнеръ, Мойше. Яновка Бѣльчанск. в.

Бубанки.

Зайденбергъ, Мошка м. Яновка, Бѣльчанской вол.
Игнатенко, Ив. с. Ясски т. в.
Кунцъ, Яковъ. Ландзу т. в.
Каревъ, Петръ. Курисово-Покровское т. в.
Лейбовичъ, Зейликъ м. Яновка, Бѣльч. в.
Пихвергъ Аронъ-Вульф. Юс. м. Яновка, Бѣльчан. вол.

Буфеты.

Гершгеймеръ, Евген. Александровка, Калага. в.
Гонтмахеръ, Мошко.
Медвѣдева, Екат. Выгода ю.-з. ж. д.
Бѣлостолярная мистерская.
Ипашкинъ, Влад. Зульцъ Лан-п.

Вилы и грабли.

Асбергеръ, Бериг. Зельцъ т. в.

Асбергеръ, Март. Зельцъ т. в.
Бартле, Юг. Зельцъ т. в.
Бартле, Леонъ. Зельцъ т. в.
Бартле, Францъ. Зельцъ т. в.
Браунъ, Вендел. Зельцъ т. в.
Грейлихъ, Фил. Зельцъ т. в.
Келеръ, Валент. с. Зельцы т. в.
Марбахъ, Ант. Зельцъ, т. в.
Ромбсъ, Францъ. Зельцъ т. в.

Винокур.-очисти., зав.

Шполянская, Берта. Благодарное Ант.-Код. в.

Винные погреба.

Александровское сельск. общ., Александровка Калаглен. и.
Анатровское Т-во. Яновка.
Аннополь-Головердовск. сельское общ. Аннополь-Головердовка Северинов. в.
Баранжевъ, Мих. Троицкое Градениск. в.
Бартас, Ив. Зельцъ т. в.
Баумгартнеръ, Рудольфъ с. Маринское т. в.
Берберъ, Афим. М. Буялыкъ т. в.
Бертовъ, Ив. Куртовка т. в.
Биглеръ, Яковъ. Мангеймъ т. в.
Бурова, Анна. Севериновка т. в.
Буць, Иуст. Барановка Бѣльчанск. в.
Бѣлизовъ, Петръ. Калаглен т. в.
Васильевъ, Вас. Варваровка Коренихск. в.
Виртъ, Ант. Георгиевка Маринск. в.
Вольчевъ, Ив. Кубанка т. в.
Гайдай, Порф. Васильевка Мангеймск. в.
Гевелюкъ, Фед. Тимковка Александр. в.
Гейрихъ, Анд. Мангеймъ т. в.
Гельценрихтеръ, Ант. Баденъ т. в.
Гокъ, Юг. Маринское т. в.
Гонекеръ, Герон. Баденъ т. в.
Гринбергъ, Шая.
Громадскій, Илья. Ковалевка т. в.
Громаченко, Ив. Бѣляевка т. в.
Груди, Георг. М. Буялыкъ т. в.
Дейбертъ, Петръ. Зельцъ т. в.
Денисъ, Ив. Эльзасъ Мангеймск. в.
Дерцапфъ, Никл. Зульцъ т. в.
Захаровъ, Як. Коблено Тузовск. в.
Захарчукъ-Кухаревъ, Макс. Тузлы т. в.
Зелевскій, Ив. Бѣлка т. в.
Зельско, Ив. Ильинка т. в.
Зенгеръ, Гавр. Страсбургъ.
Зозуля, Филип. Х. Корчинскаго Ковалевск. в.

У. ЛАНДЕСМАНЪ. Большой выборъ мужскаго, дамскаго, дѣтск. и форменнаго платья. ПРИЕМЪ ЗАКАЗОВЪ. Улица Кондратенко, д. № 40. Тел. 5-76. ЦѢНЫ ОПТОВЫЯ. Въ магазинѣ лифтъ

Ильинское сельское общ. Ильинка т. в.
 Кальневъ, Григ. Граденица т. в.
 Кальфовъ, Степ. Севериновка т. в.
 Камбейцъ, Іог. Кандель Зельцк. в.
 Кеслеръ, Францъ. Кандель Зельцк. в.
 Курьевскій, Григорій с. Ново-Покровск. т. в.
 Клоундтъ, Петръ. Рорбахъ.
 Кравченко, Пант. Андреевка Мечавинск. в.
 Кравченко, Сем. Бѣлевка т. в.
 Лукьяненко, Ив. Севериновка т. в.
 Макаренко, Анаст. Яновка.
 Малой, Вас. Антоно-коллшово т. в.
 Малой, Мир. Марьяновка Ново-Покр. в.
 Миллеръ, Доротея. Мансейма т. в.
 Мокъ, Терез. Блюменфельдъ Анитольевск. в.
 Мокъ, Яковъ. Алексѣевка Маринск. в.
 Мощенко, Артемъ. Коза.
 Недѣлько, Ив. Ново-Богдановка Коренихск. в.
 Норенко, Троф. Бѣлевка т. в.
 Омельченко, Порф. Визирка Александр. в.
 Пейчева, Елена. Б. Буялыкъ т. в.
 Перельмахеръ, Марьямъ х. Фестерово, Курт. в.
 Петковъ, Дм. Б. Буялыкъ т. в.
 Подмазка, Ив. Бѣлевка т. в.
 Полянскій, Никл. Троицкое Граденицк. в.
 Посушко, Емел. Ковалева т. в.
 Пфейфле, Ив. Гильдендорфъ т. в.
 Роксолянское сельское общ. Роксоляны Калага, в.
 Скарлато, Ал-дръ. Фестерово. Спиридоновское сельск. общ. Спиридоновка Ант.-Код. в.
 Станищевскій, Никл. Яски Бѣлевск. в.
 Фечъ, Сильв. Зельцъ т. в.
 Фиксъ, Іос. Еремѣевка Бѣлчанск. в.
 Фридманъ, Онис. Александровка т. в.
 Фуксъ-Кеплингъ, Фил. Александрфельдъ т. в.
 Хаджи-Страти. Евст. Славяно-Сербка Кур.-Покр. в.
 Холаковский, Андр. Ст. Шомполы Северин. в.
 Церръ, Стеф. Еремѣевка Бѣлчанск. в.
 Циммерманъ, Эдмундъ. Георгиевка Маринск. в.
 Черный, Григ. Троицкое Граден. в.
 Шевченко, Вас. Любополь Ант.-Код. в.

Шекъ, Амалия. Ольгино Маринск. в.
 Шишкинъ, Левъ. Калага т. в.
 Швайдеръ, Бальтазаръ. Мангеймъ, т. в.
 Штолицъ, Яковъ. Нейфрейденталь т. в.
 Эчъ. Адольфъ. Выгода.
 Юнкеръ, Іог. Петровка Маринск. в.
 Юрданъ-Николаевъ. Вас. Т. Буялыкъ.

Винные склады.

Баргле, Леонъ. Зельцъ т. в.
 Баумгартнеръ, Руд. Маринское т. в.
 Бузаевскій, Тим. X. Кагарлыкъ Мангеймск. в.
 Рипъ, Луи. Маринское т. в.
 Рислингъ, Регина. Зельцъ т. в.
 Яковъ, Бернг. Зельцъ т. в.

Водокачки.

Жуковский, Іос. Яски Бѣлевск. в.
 Лищенко, Никл. Яски Бѣлевск. в.
 Поповъ, В. и Ко. Яски Бѣлевск. в.

Восточныя сладости.

Адыменкова, Евдок. Ольгино Маринск. в.
 Вигманъ, Маріамъ. Ксеневка Маринск. в.
 Винокуръ, Голда. Ксеневка Маринск. в.
 Вишняковъ, Семень. Троицкое. Гербургеръ, Георг. Ольгино Маринск. в.
 Гольденбергъ, Шмуль. Ольгино Маринск. в.
 Гуковъ, Иванъ. Зельцъ т. в.
 Дунина, Ал-дра. Ахжаржа Маринск. в.
 Имбери, Екат. Ксеневка Маринск. в.
 Кампанело, Яни. Маринское т. в.
 Криворучка, Бенціонъ. Яновка Бѣлчанск. в.
 Курцъ, Кондр. с. Ольгино Маринск. в.
 Левицъ, Голда. Ксеневка Маринск. в.
 Левицъ Лейба. Ксеневка Маринск. в.
 Лейбовичъ, Мордко. Ковалева т. в.
 Милаская, Велс. Ксеневка Маринск. в.
 Миласкій, Беніам. Ксеневка т. в.
 Мирлицъ, Ита. Ксеневка Маринск. в.
 Новакъ, Цива. Варваровка.
 Пекельсъ, Пеня. Ксеневка Маринск. в.
 Полтораченко, с. Ольгино Мар. в.

Рѣзинкъ, Файв. Яновка Бѣлчанск. в.
 Рейхертъ, Людм. Ольгино, Марин. в.
 Соборова, Меланія. Граденицы.
 Твердохлѣбъ, Никл. Вас. с. Роксоляны.
 Шнейдеръ, Сура. Варваровка.
 Шольцъ, Отто. Ольгино Маринск. в.
 Штейнбергъ, Фейд. Ксеневка Маринск. в.
 Шеголъ, Шмуль. Яновка.
 Ямпольскій, Лейба. Севериновка.
 Янчо, Дмитр. Б. Буялыкъ т. в.

Вѣялки.

Брендель, Мих. Зельцъ т. в.
 Клейнъ, Валент. Зельцъ т. в.

Галантерея.

Астринская, Хава. м. Яновка.
 Баеръ, Янк. Севериновка т. в.
 Барбарашъ, Янхель. Яновка.
 Берштейнъ, Мордко. Севериновка т. в.
 Буровъ, Григ. Севериновка т. в.
 Буровъ, Тер. Севериновка т. в.
 Вайсбергъ, Цали. Сергѣевка Маринск. в.
 Варанова, Шендяя. Яновка Бѣлч. в.
 Волъ, Гершъ. Югантенсталь Ландаусск. в.
 Гершковичъ, Мойше. Севериновка т. в.
 Гольдварсъ, Шлема. Яновка, Бѣлч. в.
 Гольдманъ, Малка. Сергѣевка Маринск. в.
 Гольдштейнъ, Сура. Яновка.
 Горловъ, Егоръ. Варваровка.
 Гройслейбъ, Этель. Яновка Бѣлчанск. в.
 Гуральникъ, Янк. Севериновка т. в.
 Зайденбергъ, Лейз. Яновка.
 Зальманъ, Мойс. Ольгино Маринск. в.
 Зильберманъ, Иско. Маринское т. в.
 Изяновскій, Лавр. Севериновка т. в.
 Ивановскій, Мих. Лизанка Севериновск. в.
 Клейнеръ, Сима. Яновка, Бѣлчанск. в.
 Коваленко, Сем. Б. Буялыкъ т. в.
 Краевскій, Як. Гильдендорфъ т. в.
 Крусенко, Ал-ѣй. Яновка.
 Кудренко, Тимоф. д. Граденица т. в.
 Лютисъ, Аша. Б. Буялыкъ т. в.
 Максименко, Вас. Севериновка т. в.
 Мартыненко, Ив. Севериновка т. в.

У. ЛАНДЕСМАНЪ. Большой выборъ мужскаго, дамскаго, дѣтск. и форменнаго платья. ПРИЕМЪ ЗАКАЗОВЪ. Кондратенко, д. № 40. Тел. 5-76. ЦѢНЫ ОПТОВЫЯ. Въ магазинѣ лифтъ.

Мирлисъ, Рейна Ксеніевка.
Рабиновичъ, Эльза, Эльзась.
Рапопортъ, Сруль. Б. Буялыкъ
т. в.
Рашпе, Іог. Зельцъ т. в.
Росинъ, Клара, Ландау т. в.
Русановъ, Яковъ. Северинов-
ка т. в.
Снегрибовъ, Арх. Б. Буя-
лыкъ т. в.
Смотричъ, Янк. Эльзась Ман-
геймск. в.
Табакъ, Кесель. Бадень т. в.
Теодеръ, Бор. Севериновка.
Тимофеевъ, Терентій. Севери-
новка.
Фишманъ, Брана. Зельцъ т. в.
Фусъ, Янк. Б. Буялыкъ т. в.
Чвановскій, Лаврентій. Севери-
новка, т. в.
Чудокъ, Моко, Эльзась Ман-
геймск. в.
Шакаловъ, Вас. Буяново.
Штембергъ, Лея. Ландау т. в.
Энтеръ, Иванъ. Степановка
Понятов. в.
Эстерансъ, Рахиль. д. Петро-
вровка.
Яровой, Пав. Троишкое Гра-
дещиск. в.

Галантер. и платочная.

Барбарашъ, Янк. Яновка Бѣль-
чанск. в.
Брехманъ, Злата, Яновка
Бѣльчанск. в.
Гольденбергъ, Нута. Яновка
Бѣльчанск. в.
Кировская, Хайка. Яновка
Бѣльчанск. в.
Клейнеръ, Сима. Яновка. Бѣль-
чан. в.
Рушанскій, Мот. Яновка.
Стариза, Ита. Яновка.
Фабрикантъ, Малка. Яновка.
Яришескій, Зицель. Яновка.
Яровой, Пав. Севериновка т. в.

Галантерея и табакъ.

Гольдфарбъ, Іос. Курисово-
Покровское т. в.
Щеголь, Янк. Курисово-Пок-
ровское т. в.

Готовое платье.

Адамовскій, Глазь. Яновка.
Клейнеръ, Абр. Яновка Бѣль-
чанск. в.
Когонъ, Эйберъ. Березовка.
Левинъ, Исакъ. Яновка.
Теслеръ, Абр. Севериновка
т. в.
Финклеръ, Янк. Яновка.
Фищенко, Конст. Визирка
Александр. в.
Хасины, А. и Ц. Яновка.

Деревянные издѣлія.

Артель «Надежда». Зельцъ
т. в.

Для званія.

Гельфенбеймъ, Абр. Сычавка
Александр. в.
Дердъ, Ів. Одесса. Вѣвшія,
44.
Келлеръ, Іог. Антоно-Кодни-
цево т. в.
Сафроновъ, Як. Х. Сафроно-
ва Раснопольск. в.

Желѣзо.

Адлеръ, Лаврентій. Фиксъ.
Яновка.
Баргле, Ів. Зельцъ т. в.
Гунекеръ, Ант. Бадень т. в.
Дорфманъ, Хаймъ. Яновка.
Клейманъ, Сруль. Яновка
Бѣльчанск. в.
Таубеншлякъ, Абр. Яновка.
Фекечъ, Ів. Зельцъ, т. в.
Хаймовичъ, Дув. Яновка.

**Желѣзо, бакалея, табачная
и обувь.**

Гинзбургъ, Янк. Яновка Бѣль-
чанск. в.

Желѣзо и краски.

Серебряный, Лейб. М. Бей-
кушъ при Очаковѣ.

Жестяныя издѣлія.

Гросманъ, Ханк. Яновка.
Фельдманъ, Гершъ. Яновка.
Шкадронъ, Берка. Б. Буялыкъ.

Зельтерская вода и сладости.

Антоновъ, Ант. Варваровка.
Баора, Лейзер. Яковл. Маяки.
Бекеръ Юліусъ с. Ольгино
Мар. в.
Бѣлуосова, Оекла с. Ольгино,
Мар. вол.
Глауховъ, Хаймъ. Іос. Курисово-
Покровское. т. в.
Криворучко, Сав. Ольгино Ма-
ринск. в.
Климентьевъ, Дм. Ксеніевка
Маринск. в.
Лейбманъ, Іос. Зельцъ т. в.
Менделевичъ, Лузеръ Севери-
новка т. в.
Оринбахъ, Рейза. Яновка.
Пекелисъ, Пеня с. Ксеніевка,
Маринск. волости.
Поздняковъ, Орестъ. Ольгино
Маринской вол.
Рихтеръ, Абр. Коваленка т.
в.
Салтановичъ, Лыба. Курисово-
Покровское.
Свѣчевъ, Дом. Леонт. Маяки.
Сосновская, Соф. Варваровка.
Стариза, Мошко. Яновка.
Стаматаки, Василио Александр-
овка, Калаглейск. в.
Феофановъ, Ника. Ольгино
Маринск. в.

Хазиновичъ, Крешъ. Фестеро-
во Курт. в.
Шайринская, Надежда Пивлов-
на с. Ольгино, Маринск. вол.
Шнитцеръ, Никл. Ів. с. Оль-
гино, Маринск. вол.
Штейнбергъ, Рухля с. Ксеніев-
ка, Маринск. вол.
Ямпольскій, Шм. Севериновка.

Земледѣльческія орудія.

Адлеръ, Лаврентій и Фиксъ,
Іосифъ Еремѣевка Бѣльчан-
ской в.
Вальдъ, Ів. Страсбургъ т. в.
Гинзбургъ, Инкель. Яновка,
Купчискъ, Моис. Яновка.
Лейбель, Элейтеріусъ. Страс-
бургъ т. в.
Петриковскій, Як. Ландау т.
в.
Рабиновичъ, Гитля г. Овидіо-
поль.
Рипъ, Рихардъ. Маринское т.
в.
«Фильнертъ и Дѣдинъ», ави-
о-во. Маринское т. в.
Хазинъ, Эл. Яновка.
Цудокоемъ-Оглу, Моис. Рор-
бахъ т. в.
Шисель, Коп. Александр-
фельдъ т. в.
Шисель, Коп. Зульцъ Ланд. в.
Шумахеръ, Ант. Страсбургъ
т. в.

Земская почта.

Аккерманъ, Іог. Нейзаць т.
в.
Артюковъ, Ів. Коблево Туз-
ловск. в.
Бережной, Никл. Марковка
Нечаян. в.
Бокенмейеръ, Мита. Шейн-
фельдъ Петров. в.
Вальдъ, Іос. с. Зельцы т. в.
Волковъ, Зиновій. В. Буялыкъ
т. в.
Вольфъ, Ант. Зельцъ т. в.
Гартманъ, Леонардъ. Лам-
бергъ Корешиск. в.
Гекель, Флоріанъ. Ландау т.
в.
Герасимовъ, Леонт. Нечаянное
Ландаус. волости.
Голубокъ, Вас. Анчекракъ т.
в.
Гончаренко, Дмитр. Дофиню-
ка Ант.-Код. в.
Гордовъ, Ів. Антоно-Кодни-
цево т. в.
Горихъ, Як. Александрфельдъ
т. в.
Горобець, Мих. Курисово-
Покровское т. в.
Довганъ-Дороженко, Павелъ.
Яновка.
Драненко, Емел. Ильинка т.
в.
Илющенко, Ос. Бѣлаевка т.
в.
Иммерцман, Кирядъ. М.-Буя-
лыкъ т. в.

У. ЛАНДЕСМАНЪ. Большой выборъ мужского, дамского, дѣтск. и форменнаго платья. ПРИЕМЪ ЗАКАЗОВЪ. Улица Кондратенно, д. № 40. Тел. 5-76. цѣны ОПТОВЫЯ. Въ магазинѣ лифтъ.

Комаровъ, Леонт. Троицкое Граден. в.
 Макаровъ, Еф. Нечаянное т. в.
 Олейниченко, Ал-ѣй, Куртовка т. в.
 Пикарцовъ, Наз. Анатолевка т. в.
 Пружинъ, Ив. Яски Бляевск. в.
 Смоляръ, Фед. Севериновка.
 Стояновъ, Сем. Кубанка т. в.
 Сьдько, Афан. Александровка т. в.
 Фейль, Юг. Выгода Николаевск. в.
 Филшинъ, Як. Шенфельдъ Петровск. в.
 Швабъ, Людв. Мангеймъ т. в.
 Шмидтъ, Яковъ с. Ольгино. Мар. вол.
 Ющенко, Антипъ. Раснополь т. в.

Зернодробилка.

Абель, Вильг. Николаевское т. в.

Известь.

Грамастикъ, Степ. Б.-Буялыкъ т. в.
 Ергиевъ, Степ. с. Б. Буялыкъ т. в.
 Кировъ, Дм. Б.-Буялыкъ т. в.
 Кировъ, Ив. Б.-Буялыкъ т. в.
 Продимовъ, Степ. Вуголовичъ с. Б. Буялыкъ т. в.
 Стойковъ, Иванъ В. Буялыкъ т. в.

Казенная почта.

Артюковъ, Ив. Коблево Тузловск. в.
 Вишневецкій, Гершъ. Ст. Сосицкая.
 Веймеръ, Георгъ ст. Сосицкая.
 Корсиковъ, Дм. Александровка Северн. в.
 Лившицъ, Гершъ. Дофиновка Ант.-Кодн. в.
 Лившицъ, Гершъ. Малый-Буялыкъ т. в.
 Уманецъ, Констант. Антоно-Кодицково т. в.
 Файнгеришъ, Шл. Кур.-Покровское, т. в.
 Харабиновичъ, Юиль. Вормсъ Рорбахск. в.
 Чертковъ, Ис. Севериновка т. в.
 Шаевъ, Петръ с. Чемериѣвка Неч. в.
 Штейнъ, Юг. Ландау т. в.

Каменоломни.

Закъ, Юс. Борохов. с. Фестеровка Курисовской волости. Одесск. Коммерч. Артель.
 Сухомлиновъ, Никл. Нечаянное т. в.

Фельдштейнъ, Ос. Гуляй-Балка Ант.-Ходищ. в.
 Шетестъ, Волька Гершковичъ д. Н. Дмитриевка Курисовск. волости.

Квасъ.

Гольдманъ, Шпринца, с. Зельцы.
 Шумакова, Марія Никл. д. Александровка Север. в.

Керосинъ.

Бродскій, Абрамъ с. Маринское т. в.
 Рабиновичъ, Алтеръ Кодицково т. в.
 Фельдштейнъ, Зельда. Яновка.
 Школьникъ, Исаак. Б.-Буялыкъ т. в.

Кирпичъ.

Мицель, Март. Страсбургъ т. в.

Кожевенная.

Горшштейнъ, Ревек. Маринск. т. в.
 Клейнеръ, Мендель с. Яновка, Блячанской волости.
 Постернакъ, Эля, Яновка.
 Холодовскій, Мордко. Бадень т. в.

Кожевенная и обувная.

Бергеръ, Янкель. Раснополь т. вол.
 Берковичъ, Хлимъ. Яновка Блячанск. в.
 Виникъ, Фр. Яновка Блячанск. в.

Кожа.

Гендельманъ, Шахн. Яновка.
 Городничеръ, Нух. Ковалевка т. в.
 Феднеръ, Песа. Яновка.
 Харанъ, Берко. Яновка.
 Харашанскій, Нух. Зельцы т. в.
 Хороль, Мойше. Бадень.

Колбаса.

Анастасовъ, Вас. Степ. Севериновка т. в.
 Баштанова, Елдок. Яновка Блячанск. в.
 Бейсбекъ, Пет. Зельцы т. в.
 Еликовъ, Тим. Фестерово.
 Каверинъ, Косьма. Яновка Блячанск. в.
 Книшъ, Викент. Зельцы т. в.
 Онохинъ, Ив. Курисово-Покровское.
 Руфъ, Иванъ с. Владиморовка Маринской вол.
 Фанъ, Август. Зельцы т. в.
 Церръ, Юганъ с. Маринское

Колбаса и сало.

Анастасовъ, Вас. Севериновка т. в.
 Краушъ, Кирил. Севериновка т. в.
 Пушкашъ, Мих. Фестерово.
 Савченко, Дарія. Яновка Блячанск. в.
 Скрышникъ, Елдок. Яновка Блячанск. в.
 Стояновъ, Вук. Б.-Буялыкъ т. в.
 Фризонъ, Юг. Б. Буялыкъ т. в.

Колесныя мастерскія.

Асбергеръ, Ант. Страсбургъ т. в.
 Брунмейеръ, Як. Вормсъ.
 Вегерле, Ив. Маринское т. в.
 Гефнеръ, Як. Маринское т. в.
 Дастъ, Георг. Бадень т. в.
 Кеутеръ, Юг. Васильевка Александрфельдск. в.
 Киринъ, Фома. Яновка Блячанск. в.
 Клейнъ, Вильг. Рорбахъ т. в.
 Лефлеръ, Як. Маринское т. вол.
 Лоранъ, Юл. Карлсруэ Ланд. в.
 Мекельбурцевъ, Никл. Курисово-Покровское.
 Митцель, Вильг. Рорбахъ т. в.
 Нидеръ, Анд. Ксеневка Марин. в.
 Оршикъ, Соломонъ. Николаевское т. в.
 Руфъ, Юг. Александрфельдъ т. в.
 Фечъ, Мих. Зельцы т. в.
 Фрей, Яковъ. Владимировка. Марин. в.
 Шмидтъ, Адамъ. Вормсъ.
 Шулеръ, Фридр. Маринское т. в.
 Эберле, Франц. Ксеневка Маринск. в.

Кондиторскія.

Выхристенко, Серг. Ольгино Маринск. в.
 Увадая, Екатерина. с. Шедеръ Ландаус. в.
 Фаерманъ, Берта. Ксеневка Марин. в.
 Шольцъ, Отто. Ольгино Маринск. в.

Кредитныя товарищества.

Александровка Калагл. в.
 Анатолевка т. в.
 Антоново-Кодицково т. в.
 Б. Буялыкъ т. в.
 Волости. вспомог. касса. Александровка т. в.
 Волости. вспомог. касса. Калагла т. в.
 Граденицы т. в.
 Гуляевка Новопокр. в.
 Зорнино Нечаянск. в.

У. ЛАНДЕСМАНЪ. Большой выборъ мужскаго, дамскаго, дѣтскаго и форменнаго платья. ПРИЕМЪ ЗАКАЗОВЪ. Улица Коидратенно, д. № 40. Тел. 5-76. ЦѢНЫ ОПТОВЫЯ. Въ магазинѣ лифтъ.

Ивановка Анч.-Ильин. в.
Ильинка т. в.
Ковалевка т. в.
Кубанка т. в.
Курисово-Покровское.
Куртовка.
М. Булыкъ т. в.
Маринское т. в.
Мариновка Ильин. в.
Ново-Богдановка, Коренихск.
в.
Ново-Заградовка, Александр.
в.
Петровское т. в.
Раснополь т. в.
Роксоланы Калаглейской вол.
Севериновка т. в.
Тузлы т. в.
Яновка Бѣльчан. в.

Кредитныя учреждения.

О-во Вз. Кр., Зельць т. в.
О-во Вз. Кред. Карlsruэ Лан-
дауск. в.
О-во Вз. Кред. Страсбургъ.

Кузнечныя мастерскія.

Аккерманъ, Ихель. Рорбахъ
т. в.
Бергардъ Юг. Катериненталь
Ланд. в.
Ванглеръ, Юг. Баденъ т. в.
Веберъ, Лукасъ. Зельцы т. в.
Вольфъ, Венделинъ. Баденъ
т. в.
Гейдъ Юс. Зульць Ланд. в.
Гейеръ, Пет. Ксеніеака Мари-
ниск. в.
Гельфенштейнъ, Карлъ. Мари-
нское т. в.
Гельфенштейнъ, Эд. Марин-
ское т. в.
Гефнеръ, Яковъ. Маринское.
Гецъ, Ив. Баденъ т. в.
Гласъ, Юг. Баденъ т. в.
Гонфауефъ, Як. Карlsruэ Ланд.
в.
Горсть, Георг. Вормсъ.
Грессъ, Пет. Ландау т. в.
Гункеръ, Матв. Баденъ т. в.
Гункеръ, Мих. Баденъ т. в.
Гувъ, Карлъ. Баденъ т. в.
Зегмиллеръ, Фридр. Зульць
Ланд. в.
Кеслеръ, Юг. Гильдендорфъ
т. в.
Кунстъ, Юг. Баденъ т. в.
Минхъ, Абр. Маринское т. в.
Мицель, Март. Страсбургъ.
Мосеръ, Фридр. Рорбахъ т. в.
Нидсръ, Андр. Ксеніеака Ма-
ринск. в.
Оденбахъ, Эд. Петров.
Пфейферъ, Фердин. Баденъ
т. в.
Перефле, Карлъ. Гильден-
дорфъ т. в.
Рерихъ, Як. Маринское т. в.
Руфъ, Юг. Александрфельдъ
т. в.
Соколовскій, Ив. Зульць Лан-
дауск. в.

Траутманъ, Як. Вормсъ.
Фирстъ, Христіанъ. Выгода
Николаев. в.
Флейгъ, Сам. Баденъ т. в.
Фогтъ, Максъ. Катериненталь
Ланд. в.
Шмидтъ, Юганнъ. Рорбахъ.
Шнууръ, Март. Ксеніеака Ма-
ринск. в.
Эберле, Франц. Ксеніеака Ма-
ринск. в.
Эмъ Альрихъ. Алексѣевка,
Маринск. в.

Лѣсопильни.

Велькъ, Ант. Зельць т. в.
Томасъ, Петр. и Беккеръ,
Филип. Зельць т. в.
Узельманъ, Валент. Зельць
т. в.

Лѣсъ,

Антонъ, Теобальдъ. Карlsruэ
Ландауск. в.
Аптекарь, Мойш. Севериновка.
Вайдманъ, Мойш. Себастьян-
фельдъ Александрфельдск.
в.
Гильзендегеръ, Пет. Баденъ
т. в.
Гинабургъ, Як. Яновка Бѣль-
чанск. в.
Гольдфельдъ, Малка. Яновка.
Золотаревъ, Бор. Эльзасъ
Манг. в.
Киселевъ, Ерем. Севериновка.
Литвакъ, Рув. Выгода Ю. З. ж.
д.
Луръ, Мойс. Варваровка.
Меламедъ, Их. Курисово-По-
кровское т. в.
Мокъ Георг. Блюменфельдъ
Анатолевск. в.
Пейсаховичъ, Мошко. Расно-
поль, т. в.
Савранскій, Мошко. Раснополь
т. в.
Срулевичъ, Гел. Страсбургъ
т. в.
Худяковичъ, Венедикт. Севе-
риновка т. в.
Шапиро, Инк. Троицкое Гра-
девицк. в.
Юристъ, Мордж. Зельць т. в.

Лѣсъ, грабли и шлы.

Асбергеръ, Як. Зельць т. в.
Вильгельмъ, Март. Зельць т.
в.
Келлеръ, Юс. Зельць т. в.
Келлеръ, Як. Зельць т. в.
Ладоновъ, Христ. Яновка т. в.
Феттеръ, Юг. Зельць т. в.

Лѣсъ и желѣзо.

Баргле, Венделинъ, Зельць т.
в.
Ринъ, Рихардъ. Маринское
т. в.
Трубъ, Мошк. Зельць т. в.

Лѣсъ и фургоны.

Баргле, Рахусъ. Зельць т. в.
Баргле, Ив. Зельць т. в.
Лауберъ, Фауст. Зельць т. в.

Малырыя мастерскія.

Герцель, Як. Рорбахъ.
Мунтяновъ, Фед. Рорбахъ т. в.
Швенкъ, Петръ. Рорбахъ т. в.

Мануфактура.

Авшалумовъ, Юс. Рорбахъ.
Авшалумовъ-оглы, Мойш. Рор-
бахъ т. в.
Алейновъ, Григ. Рорбахъ.
Алейновъ, Никит. Шпайеръ
Ланд. в.
Алейновъ, Тимоф. Ландау.
Альтманъ, Блюм. Яновка Бѣль-
чанск. в.
Аптекарь, Ехев. Севериновка
т. в.
Бакманъ, Реф. Яновка.
Бергеръ, Сруль. Раснополь
т. в.
Боруховичъ, Сура. Раснополь
т. в.
Брикъ, Берко. Раснополь т. в.
Бриръ, Екат. Маринское т. в.
Быковъ, Никита д. Визирько,
Алекс. в.
Вайсманъ, Шлем. Б. Булыкъ
т. в.
Вайсманъ, Як. Эльзасъ.
Витковъ, Дм. Златоустрово
Поле Ново-Покр. в.
Вольницъ, Мот. Севериновка.
Вульфсонъ, Вульфъ. Варва-
ровка.
Гиммельфарбъ, Гала. Рорбахъ
т. в.
Гладштейнъ, Авр. Мангеймъ т.
в.
Гладштейнъ, Шимонъ с. Ман-
геймъ т. в.
Глазуновъ, Ив. Основы, Расно-
польск. в.
Годованецъ, Арх. Выгода Ман-
геймск. в.
Гольденбергъ, Нута д. Яновка.
Горевъ, Яковъ с. Нейфреден-
таль т. в.
Горницкій, Пинк. Карlsruэ.
Ландауск. в.
Горхъ, Юган. Гейденфельдъ
Ант.-Код. в.
Гохманъ, Эли. Нейфреденталь
т. в.
Гросманъ, Бор. Баденъ т. в.
Гросманъ, Морд. Баденъ т. в.
Ершовъ, Андр. Карlsruэ. Лан-
дауск. в.
Житомирскій, Абр. Яновка.
Житомирскій, Фр. Яновка.
Зайденбергъ, Злата Яновка.
Зайденбергъ, Сруль. Яновка.
Зайонъ, Лейб. Зельць т. в.
Золко, Морд. Мангеймъ.
Имасъ, Сруль. Въ разность.
Кернеръ, Ар. Курисово-Пок-
ровское.

У. ЛАНДЕСМАНЪ. Большой выборъ мужскаго, дамскаго, дѣтск. и форменнаго платья. ПРИЕМЪ ЗАКАЗОВЪ. Улица Кондратенно, д. № 40. Тел. 5-76. Цѣны оптовыя. Въ магазинѣ лифтъ.

Киперманъ, Шл. Красное Алек-
сандрфельдск. в.
Кириевскій, Абр. Яновка.
Кириевскій, Янк. Яновка Бѣль-
чанск. в.
Киселевъ, Ив. Севериновка т.
в.
Копалевъ, Георг. Карлсруэ
Ландаусск. в.
Корсинскій, Мот. Яновка Бѣль-
чанск. в.
Кравецкій, Менд. Гильден-
дорфъ т. в.
Кравецкій, Шл. Гильдендорфъ
т. в.
Кушпиръ, Дув. Маринское.
Ленензонъ, Лида. Гильден-
дорфъ т. в.
Левинъ, Наум. Карлсруэ Ланд.
в.
Маргудисъ, Хаимъ. Еремѣв-
ка, Бѣльч. в.
Мееровичъ, Гершъ. Катери-
ниталь Ландаусск. в.
Мельцъ, Рух. Миринское т. в.
Мельцъ, Маня. Яновка.
Мициъ, Абрамъ. Яновка.
Мициъ, Маня. Яновка.
Мозисъ, Вольф. Нейфрейден-
таль т. в.
Мозисъ, Юс. Катериниталь
Ландаусск. в.
Нельцъ, Шусъ с. Кандель-
Зельск. в.
Николаевъ, Кинст. Куртовка
т. в.
Пейсахоничъ, Эля. Зулицъ
Ланд. в.
Поплавскій, Ив. д. Эльзасъ
Манг. в.
Поповскій, Мошко. Яновка.
Поповскій, Шл. Яновка.
Прейсъ, Юдко. Яновка.
Рашковичъ, Хаим. Страсбургъ.
Риччио, Даніэлъ.
Рѣзникъ, Уи. Курисово-Пок-
ровское, т. в.
Сикарь, Мошко. Петровка т. в.
Синегрибовъ, Наум. Ераклея-
ка Куртов. в.
Судъ, Левъ. Ксеніевка.
Сѣрый, Лейб. Вормсъ Рорбах.
в.
Фарманъ, Малка. Ксеніевка.
Фарберъ, Ник. Яновка.
Фейдеръ, Авр. Мангеймъ.
Фейдеръ, Рув. Васильевка Ман-
геймск. в.
Фельдманъ, Беним. Яновка.
Фельдманъ, Исмак. Курисово-
Покровское.
Фердманъ, Абр. Шпайеръ Ланд.
в.
Физицкасъ, Михаилъ.
Финкельсонъ, Хаимъ д. Рорб.
Финкельштейнъ, Гершъ. Эль-
засъ Манг. в.
Финкельштейнъ, Янк. Эльзасъ
Манг. в.
Френкель, Аба. д. Кандель,
Зельцъ вол.
Френкель, Дув. Анатолеянка.
Ходинъ, Герш. Яновка.
Худяковъ, Венед. Севериновка

Хусидъ, Срул. Зулицъ Ланд. в.
Цинкеръ, Зейд. Георгіевка Ма-
ринск. в.
Цинкеръ, Ривки. Георгіевка
Маринск. в.
Черниенко, Матв. Титковка
Александр. в.
Ширманъ, Шап. Кандель
Зельск. в.
Шисель, Коп. Анатолеянка,
т. в.
Шмидтъ, Юг. с. Кандель, Зельцъ
вол.
Шпигельманъ, Дув. Еремѣевка
Бѣльч. в.
Шпигельманъ, Шимъ. Мангеймъ.
Штеренбергъ, Абр. Яновка.
Ярошевскій, Мойше. Яновка.
Элуашвили, Гавриилъ.

Мануфактура и бакалея.

Бергеръ, Наум. Раснополь т. в.
Борухоничъ, Сура. Раснополь
т. в.
Брагандева, Екат. Андреевка
Нечаянск. в.
Гершковичъ, Шм. Ал-дровка
т. в.
Горбицъ, Мехель Шлемов. с.
Ясски.
Гесманъ, Неса. Анатолеянка
т. в.
Зионциъ, Вельвель. Зельцъ т.
в.
Зайденбергъ, Ишко. Яновка
Бѣльчанск. в.
Золотаревъ, Юшъ, Эльзасъ
Манг. в.
Каштеръ, Юн. Б. Буялыкъ т. в.
Поповскій, Шл. Яновка.
Рыбковъ, Вас. Троицкое Гра-
деницк. в.
Сикарь, Абр. Петровка Мари-
ни. в.
Теплицкій, Мих. Елисаветовка
Нечаянск. в.
Фарберъ, Юдко. Яновка.
Шель, Андр. Вильгельмсталъ
Александр. в.
Щеголь, Ср. Рорбахъ т. в.
Эрлихъ, Абр. Очаковъ, Од. у.

Мануфактура, бакалея и та-
бачная.

Адамовскій, Волько. Анатоле-
евка т. в.
Алейнова, Анна. Ландау т. в.
Алейновъ, Лука. Шпайеръ
Ландаусск. в.
Алейновъ, Аггей. Рорбахъ т. в.
Алейновъ, Ник. Шпайеръ Лан-
даусск. в.
Александрфельдское Общест.
Александрфельдъ т. в.
Аптекарь, Ева. Севериновка
т. в.
Архиновъ, Мих. Ясски. Бѣль-
евск. в.
Асберггеръ, Бернгардъ. с. Зельцъ
т. в.
Беланъ, Сура. Гуляевка Ново-
покрв. в.

Балыкинъ, Прокоф. Антоль-
евка т. в.
Боберъ, Гершъ. Ковалевка т.
в.
Бондаревъ, Мих. Александр-
фельдъ т. в.
Бреганецъ, Екат. с. Анчекракъ
т. в.
Брегеръ, Шм. Ковалевка т. в.
Брехнеръ, Шендл. Яновка
Бѣльчанск. в.
Брофманъ, Их. Ясски Бѣль-
евск. в.
Буберъ, Шул. Ковалевка т. в.
Быковъ, Ник. Визирка Алек-
сандр. в.
Ваксъ, Ср. Калагера т. в.
Вайдендахъ, Юг. с. Мракаевка,
Курисо-Покров. вол.
Вашенко, Фома. Курисово-Пок-
ровское т. в.
Венцъ, Ант. Ватерлоо Ланд. в.
Владе, Дем. Кубанка т. в.
Галушкинъ, Ив. Курисово-
Покровское т. в.
Гальтеръ, Ишко. Вормсъ Рор-
бахск. в.
Гельфенбеймъ, Абр. Сычавка
Александр. в.
Геннеръ, Гершъ. д. Яновка т. в.
Головковъ, Андр. Аджаска
Тузловск. в.
Голубовъ, Ив. М. Буялыкъ
т. в.
Горбицъ, Бор. Ясски Бѣль-
евск. в.
Горевъ, Як. Нейфрейденаль
т. в.
Гранисъ, Рухля. Анчекракъ
т. в.
Гричукъ, Ксеноф. Ново-Кирь-
жовка Анатолеянка, в.
Гросманъ, Гладъ. Бадень т. в.
Даленкина, Анна. Антоно-Коди-
нцово т. в.
Дойчъ, Март. Шпайеръ Лан-
даусск. в.
Дубоссарова, Ан. Марьяновка
Новопокрвск. в.
Закъ, Гершъ. Антоно-Коди-
нцово т. в.
Зинеръ, Лейб. Марьяновка Но-
во-Покр. в.
Каснаки, Никл. Б. Буялыкъ
т. в.
Кашаренко, Серг. Антоно-Коди-
нцово т. в.
Каштеръ, Юс. Б. Буялыкъ т. в.
Келлеръ, Адольф. Георгіевка
Марин. в.
Керманъ, Авр. Бицилово Кур-
товск. в.
Кириевскій, Янк. Яновка Бѣль-
чанск. в.
Киселевъ, Ив. Севериновка т.
в.
Козалевъ, Никит. Лизенка Се-
вериновск. в.
Ковалевъ, Серг. Ландау т. в.
Ковалевъ, Фед. Карлсруэ,
даусск. в.
Ковалевъ, Фома. Ранжево Ант.
Код. в.

У. ЛАНДЕСМАНЪ. Большой выборъ мужскаго, дамскаго, дѣтск.
и форменнаго платья. ПРИЕМЪ ЗАКАЗОВЪ.
Улица Кондратенко, д. № 40. Тел. 5-76. ЦѢНЫ ОПТОВЫЯ. Въ магазинѣ лифтъ.

Кожемкинъ, Дм. Петровское т. в.
 Кожемякинъ, Кирил. Коза Тузловск. в.
 Кочерижкинъ, Илья. Анчекривъ т. в.
 Крейнеръ, Юс. Сергѣевка Маринск. в.
 Кулабухова, Анаст. Троицкое Граденицк. вол.
 Лабинскій, Юс. Курисово-Покровское т. в.
 Ландо, Срул. Анатольевка т. в.
 Лаповаловъ Наз. Дмитриевка. Неч. в.
 Лейзеровичъ, Фейга Аджиаска Тузловск. в.
 Литвиновъ, Вас. Аджиаска Тузловск. в.
 Литвиновъ, Вас. Анатольевка т. в.
 Литвиновъ, Ив. Лозово Ново-Покр. в.
 Литвиновъ, Ив. Ташино Анатольевск. в.
 Лукьянъ, Отто. Анапенталь Александровск. в.
 Дяховещій, Шул. Юганенсталь Ландаусск. в.
 Марквартъ Юган. Кандель Зельцск. в.
 Мицъ, Абр. Григ. Яновка Бѣльч. в.
 Москвичева, Акил. и Козинъ Денисъ. М-Буялыкъ.
 Мокъ, Георг. Блауменфельдъ Анатольевск. в.
 Нейманъ, Луиза. Николзевское Ноеховичъ, Л. и М.-В. торг. д. Троицкое Граденицк. в.
 Ноеховичъ, Мееръ. Троицкое Граденицк. в.
 Нонаки, Феод. Х. Калабатно Нечаянск. в.
 Оглу, Юс. Рорбахъ т. в.
 Оглу, Моис. Рорбахъ т. в.
 Осиповъ, Вас. Граденицы т. в.
 Павловъ, Як. Три-Хаты, Петровск. в.
 Панчукъ Ив. Бѣлевка т. в.
 Пейсаховичъ, Зельм. Зулицъ Ландаусск. в.
 Пенерки, Илья. Анатольевка т. в.
 Подолницъ, Ант. Ташковка Александровск. в.
 Рипъ, Луи. Маринское т. в.
 Розенбергъ, Изр. Кубанка т. в.
 Розенблатъ, Моис. Ковалевка т. в.
 Ржанкова, Рухл. Ковалевка т. в.
 Сапожниковъ, Наз. Дмитриевка Нечаянск. в.
 Севрукъ, Аркад. Бѣлевка т. в.
 Снегрибовъ, Наумъ. Гераклевка, Курт. в.
 Соколовъ, Троф. Александровка Калаглейск. в.
 Станковъ, Христоф. Б. Буялыкъ т. в.

Ферманъ, Морд. Ксеніевка Маринск. в.
 Фельдманъ, Аврумъ. Б. Буялыкъ т. в.
 Фельдманъ, Мошк. Севериновка.
 Финкельштейнъ, Майка. Раснополь т. в.
 Харабиневичъ, Ицко и Мошко. Вормсъ.
 Харабиничъ, Дув. Вормсъ. Хромой, Симха. Ватерлоо Ланд. в.
 Худякова, Ан. Севериновка т. в.
 Худякова, Елдок. Курисово-Покровское т. в.
 Худяковъ, Венед. Севериновка т. в.
 Худяковъ, Захар. Лизанка Севериновка.
 Цитронъ, Шл. Коблево Туза. в.
 Цудокоевъ-оглу, Моис. Рорбахъ т. в.
 Чехеть, Ср. Рорбахъ.
 Шапиро, Ицх. Троицкое Граденицк. в.
 Шапиро, Лейб. Граденицы т. в.
 Шведовъ, Петр. Петровка Раснопольск. в.
 Шелестъ, Иерих. Ново-Дмитриевка Курт. в.
 Шкиуновъ, Мих. Граденицы т. в.
 Шиллинъ, Ив. Бѣлевка т. в.
 Шляпакъ, Лейб. Рорбахъ т. в.
 Шоку, Дан. Гелененталь Нейфрейдентальск. в.
 Штокманъ, Юс. Ковалевка т. в.
 Шеголь, Лейб. Рорбахъ т. в.
 Шеголь, Мот. Рорбахъ т. в.
 Щербаковъ, Фил. Тузлы т. в.
 Эдлицъ, Изр. Парутино.
 Яновъ, Ил. Б. Буялыкъ т. в.
 Яровой, Лейба. Троицкое Граденицкой в.

Мануфактура и галантерея

Бергеръ, Янк. Раснополь т. в.
 Брехнеръ, Мойш. Яновка Бѣльч. в.
 Гальтеръ, Мойш. Вормсъ Рорбахск. в.
 Мѣдниковъ, Григ. Яновка.
 Нейманъ, Людв. Петровское т. в.
 Нейманъ, Мейл. Нейфрейденталь т. в.
 Рейхманъ, Лейб. Курисово-Покровское.
 Рышковецкій, Абр. Александровка Маринск. в.
 Сиваръ, Зисля. Николаевское т. в.
 Сиваръ, Лейб. Петровка Маринск. в.
 Совранская, Тауба. Раснополь т. в.

Фроловъ, Адр. Севериновка т. в.
 Холодовскій, Мордко. Валентъ т. в.
 Хусидъ, Мордко. Анчекривъ т. в.
 Цалли, Ханна. Кандель Зельц. в.
 Шехтманъ, Шл. Владимировка Маринск. в.
 Шпигельманъ, Мошк. Мангеймъ т. в.
 Гохманъ, Реф. Нейфрейденталь т. в.
 Киперманъ, Шл. Красное Александрфельдск. в.
 Рѣзникъ, Уш. Курисово-Покровское т. в.
 Файнгеришъ, Мордко. Александрфельдъ т. в.
 Шлепакъ, Берко. Ватерлоо Ланд. в.
 Ярошевскій, Шулимъ. Кубанка т. в.

Мануфактура, галантерея и табакъ.

Будыковъ, Мойша. Рорбахъ т. в.
 Вайдманъ, Яков. Себастифельдъ Александрфельд. в.
 Вуликманъ, Менаш. Николаевка Нечаянск. в.
 Даленкина, Анна. Кодицово т. в.

Мануфактура и табакъ.

Вѣтковскій, Ив. Три-Хаты Петровск. в.
 Литвинова, Праск. Давиловка Нечаянск. в.
 Соколинъ, М. Фодоровка, Тузлов. в.
 Соломыкинъ, Юс. Тузлы т. в.
 Ясовскій, Абрамъ, Раснополь.

Мастерская вытъ.

Барле, Леон. Зельцъ т. в.
 Мастерская вытъ и граблей.
 Асбергеръ, Март. Зельцъ т. в.

Мастерскія вѣялоки.

Брендель, Мих. Зельцъ т. в.
 Клейнъ, Валент. Зельцъ т. в.
 Унзеръ, Ант. Валентъ т. в.

Мастерская фургоновъ.

Флейгъ, Юс. Валентъ т. в.
 Шерръ, Ант. Зельцъ т. в.

Меблированные комнаты.

Валькотъ, Артуръ. Ольгино.
 Тифенбахъ, Евфимія. Ольгино Мар. в.

Молочныя фермы.

Баргъ, Зейлисъ. Михайловка Мангейм. в.

У. ЛАНДЕСМАНЪ. Большой выборъ мужскаго, дамскаго, дѣтск. и форменнаго платья. ПРИЕМЪ ЗАКАЗОВЪ. Улица Кондратенко, д. № 40. Тел. 5-76. ЦѢНЫ ОПТОВЫЯ. Въ магазинѣ лифтъ.

Баролясь, Алдръ. Сергіевка
Марин. в.
Бахманъ, Юган. Красное Алек-
сандрфелд. в.
Босъ, Альб. Маринское т. в.
Бродскій, Руа. Маринское т.
в.
Бродскій, Ханм. Алексѣевка
Маринск. в.
Веннигеръ, Людв. Зельцъ т.
в.
Венцъ, Ант. Эльзасъ Мангейм.
в.
Ганье. Кир. Алдр. Мангеймъ.
Гендлеръ, Ар. Мангеймъ т. в.
Гендлеръ, Лейбъ с. Мангеймъ
т. в.
Гельфенштейнъ, Христ. Пет-
ровка Маринск. в.
Герингъ, Як. Алексѣевка Ма-
ринск. в.
Груберъ, Влад. Маринское т.
в.
Груберъ, Франц. Эльзасъ Ман-
геймск. в.
Гурвичъ, Влад. Николаевка
Петровск. в.
Гурвичъ, Вольф. Алексѣевка
Маринск. в.
Зенгеръ, Мих. Страсбургъ т.
в.
Келлеръ, Іог. с. Георгіевка,
Маринск. в.
Клюкасъ, Христ. Маринское
т. в.
Клюкасъ, Христ. Владимиров-
ка Маринск. в.
Копалъ, Конст. Эльзасъ Ман-
геймск. в.
Курцъ, Генр. Петровка Марин.
в.
Лицинскій, Илья. Ксеніев, Ма-
ринск. в.
Мандевъ, Мих. Конст. с. Ку-
банка т. в.
Мееровичъ, Марьям. Марин-
ское т. в.
Молдавскій, Іоел. Сергіевка
Маринск. в.
Никола, Дмит. с. Б. Буялыкъ т. в.
Папасюкъ, Афан. м. Бузуновка,
Евгеніев. в.
Патлисъ, Лейб. Х. Михайловка
Мангеймск. в.
Процель, Людв. Эльзасъ Ман-
геймск. в.
Сикаръ, Абр. Петровка Марин-
ск. в.
Сикаръ, Ар. Петровка Марин.
в.
Сикаръ, Инко. Николаевское
т. в.
Сикаръ, Іос. Ст. Выгода.
Сикаръ, Мойш. Николаевское
т. в.
Сикаръ, Мошко. Петровка Ма-
ринск. в.
Смирновъ, Ст. Ольгино, Мар. в.
Томасъ, Ів. Зельцъ т. в.
Томасъ, Іог. Зельцъ т. в.
Фрейманъ, Ів. к. Георгіенталь
Мангеймск. в.
Фуксманъ, Лейб. Баденъ т. в.
Фуксманъ, Нух. Баденъ.

Циммеръ, Генр. с. Никол. т. в.
Шкаровский, Аронъ с. Голен-
таль, Нейфредентальск. в.
Шлехтъ, Як. Николаевское т.
в.
Шнайдеръ, Іог. Владимировка
Маринск. в.
Штрумаеръ, Як. Маринское т.
в.

Молочные продукты.

Безикъ, Констант. д. Яновка,
Бѣльчанск. в.
Бишофъ, Елена. Кандель.
Бобушъ, Матв. Троицкое Гра-
деницк. в.
Борумбей, Дмитр. Граденицы
т. в.
Букчъ, Гавр. Лизанка Севе-
риновск. в.
Бурейко, Ів. Бѣлка т. в.
Бурка, Афан. Граденицы т. в.
Бурка, Іос. Граденицы т. в.
Бѣжанъ, Вас. Троицкое Гра-
деницк. в.
Ванглеръ, Ад. Карлсруэ Ланд.
в.
Варава, Косьма. Троицкое Гра-
деницк. в.
Гергіевъ, Дм. Б. Буялыкъ
т. в.
Гладунъ, Ів. Яски, Бѣля-
евск. в.
Головарюкъ, Як. Водоп. пр. 3.
Гольдбергъ, Бор. Страсбургъ
т. в.
Горбенко, Сем. с. Гольдендорфъ,
т. в.
Грузинъ, Сид. Граденицы т. в.
Гурвичъ, Влад. с. Алексѣевка,
Мар. в.
Дибровъ, Дем. Севериновка
т. в.
Дучко, Пим. Шаровая Евгень-
евск. в.
Евтѣевъ, Тимоф. Анастасіевка,
Евгеніевск. вол.
Заюницъ, Вел. Кандель Зельи-
ской в.
Захаровъ, Дм. Сычавка т. в.
Зейгельмахеръ, Мотель Кель-
мановичъ, с. Васильевка,
Мангеймск. вол.
Золко, Ицко. Мангеймъ т. в.
Иванченко, Пракс. Морозовка
Ильинск. в.
Ицковичъ, Ицко с. Кандель,
Зельск. вол.
Ковалевъ, Фед. Рорбахъ т. в.
Коренко, Григ. Русская Слобо-
да Севериновск. в.
Кравченко, Зах. Севериновка
т. в.
Крафтъ, Мар. Кандель Зельи-
ской в.
Кутафинъ, Ег. Троицкое Гра-
деницк. в.
Лейдерманъ, Алт. Зудль
Ланд. в.
Лихтенштейнъ, Ханк. Баденъ
т. в.
Лохбаумъ, Варв. Ландау т. в.
Ляшъ, Абр. Варваровка.

Макаровъ, Стеф. Гаврил. с.
Троицкое.
Мартынь, Алдръ. Карлсруэ
Ланд. в.
Мезецкій, Фед. Прок. д. Кур-
товка т. в.
Мудрицкій, Герас. Корсуны
Ант.-Код. в.
Мумблатъ, Іос. Страсбургъ т. в.
Мухинъ, Конст. Гер. Зельцы т. в.
Нахбауэръ, Конратъ. Зудль
Ландаусск. в.
Пацда, Яни. Баденъ.
Пантелъевъ, Григорій Яковл.,
Зельцы т. в.
Папай, Никл. Русская Слобода
Северин. в.
Патлисъ, Лейба. Георгіева Ма-
ринск. в.
Пелишманъ, Іа. Куртовка т. в.
Перемнанова, Ирина. Троиц-
кое Граденицк. в.
Рапольдъ, Никл. Зельцъ т. в.
Рейнеръ, Іосифъ с. Карлсруэ,
Ландаж. в.
Рейсъ, Терез. Ландау т. в.
Росинъ, Лейз. Ландау,
Ротъ, Пет. Троицкое Граден.
в.
Саленко, Афан. Мариновка
Ильинск. в.
Сасова, Мар. Троицкое Граде-
ницк. в.
Скрышниковъ, Карпъ. Яновка.
Славный, Абр. Іоганненталь
Ландауск. в.
Слонская, М. х. Гарбанахъ, Ш-
Петровъ.
Ступанъ, Сафр. Б.-Буялыкъ
т. в.
Томасъ, Іог. с. Зельцы т. в.
Федоренко, Васил. Андреевскій
Лиманъ.
Фердереръ, Пет. Карлсруэ
Ландаусск. в.
Хантъ, Тев. Катериненталь
Ландаусск. в.
Хировъ, Иванъ Абрамов.
Христофоровъ, Ів. Б.-Буялыкъ
т. в.
Цали, Іос. Кандель.
Черниговъ, Морак. Мангеймъ.
Чуваковъ, Ал-ѣй. Троицкое
Граденицк. в.
Ширманъ, Шая с. Кандель,
Зельск. вол.
Шкадроинъ, Лейз. Яновка.
Шлапакъ, Берк. Ватерлоо Лан-
даусск. в.
Шлоссъ, Ант. Зудль, Ланд.
в.
Штефанъ, Мих. Кандель.
Элисъ, Як. Зудль Ланд. в.
Юровъ, Дм. Троицкое, Граде-
ницк. в.

Мука.

Акбашъ, Ефрос. с. Зельцы т. в.
Бондаревъ, Остап. Вас. Зельцы
т. в.
Ваксъ, Іуд. Яновка Бѣльчанск.
в.
Валевъ, Геор. с. Б. Буялыкъ.

У. ЛАНДЕСМАНЪ. Большой выборъ мужскаго, дамскаго, дѣтск-
и форменнаго платья. ПРИЕМЪ ЗАКАЗОВЪ.
Улица Кондратенко, д. № 40. Тел. 5-76. цѣны ОПТОВЫЯ. Въ магазинѣ лифтъ.

Володарскій, Гершъ с. Зельць т. в.
 Гендлеръ, Фейга. Яновка Бѣльчанск. в.
 Гильзендегеръ, Пий. Троицкое Граденицк. в.
 Гольдманъ, Шл. Яновка Бѣльчанск. в.
 Горнштейнъ, Абр. Маринское т. в.
 Граматикъ, Степ. Иван. с. Буялыкъ.
 Гочева, Прок. Ив. с. Кубанка т. в.
 Дьяковъ, Семенъ с. Троицкое. Зельск. вол.
 Илл. Эдельбергъ. Карлсруэ-Ландауск. в.
 Калина, Гавр. с. Граденицы.
 Карельманъ, Хан. Маринское т. в.
 Кунцъ, Иоган. Ландау т. в.
 Менакеръ, Шл. Яновка.
 Менделевичъ, Алт. Яновка.
 Морозовъ, Ив. д. Лизенко, Северин. в.
 Мушлевская, Хана д. Анатолевка т. в.
 Оренфельдъ, Идесъ. Севериновка т. в.
 Рипъ, Рих. Маринское т. в.
 Тарнопольскій, Иск. Яновка.
 Тодъ, Гершъ. Севериновка.
 Тремель, Эразмъ, Зулицъ т. в.
 Улановскій, Янк. Раснополь т. в.
 Фаузеръ, Фридр. Алексѣвка Маринск. в.
 Фельдштейнъ, Энта. Яновка.
 Филипповъ, Як. Дмитр. д. Граденицы, Зельц. вол.
 Шварцбергъ, Шм. Иоганнентау Ландауск. в.
 Шнейдеръ, Иск. Раснополь.
 Эреръ, Мойс. Карлсруэ Ландауск. в.
 Зелигеръ, Христ. Маринское т. в.

Мука и мѣшки.

Бондаръ, Ханмъ. Яновка Бѣльчанск. в.

Мукомольныя мельницы.

Абель, Фридр. Нейзау т. в.
 Абраменко, Еф. Бѣляевка т. в.
 Антоны, Як. Ковалевка т. в.
 Антоны, Теобальдъ. Карлсруэ Ландауск. в.
 Аркудинская, Любовь. Игнатьевка Раснопольск. в.
 Ариутовъ, Степ. Холодная Балка Анч.-Ильинск. в.
 Бенаки, Мих. Х. Ламзакъ Анч.-Код. в.
 Баронъ, Як. Карлсруэ Ландауск. в.
 Баръ, Эдуардъ. Эльзасъ Мангеймск. в.
 Бекъ, Ром. Бадень т. в.
 Бельеръ, Карл. Иракиевка Кур.-Покр. в.

Бергеръ, Мар. Шпайеръ Ландауск. в.
 Бетгеръ, Андр. Ватерлоо, Ландауск. в.
 Брашевандъ, Ив. Куртовка т. в.
 Бромманъ, Их. Ясски Бѣляевск. в.
 Буковъ, Ал-ѣя. Анатолевка т. в.
 Буюкъ, П. Шестаково, Ковалевск. в.
 Бучъ, Герон. Катеринентау, Ландауск. в.
 Вальтеръ, Лавр. Ландау. т. в.
 Ваннеръ, Раф. Гальбштадтъ, Петров. в.
 Ващенко, Фома. Курисово-Покровск., т. в.
 Вазне, Горд. Славяно-Сербка Курис.-Покр. в.
 Велькъ, Ант. Зельць т. в.
 Вольфъ, Францъ. Анчекракъ, Ильинск. в.
 Габриель, Лук. Александровка Нечаянск. в.
 Гегель, Фед. Эльзасъ Манг. в.
 Гейзеръ, Иог. Ксеніевка, Маринской в.
 Гейнле, Як. Иоганнентау Ландаус. в.
 Герцъ, Вильг. Владиміровка Маринск. в.
 Гильдендегеръ, П. Троицкое Граденицк. в.
 Гелубокъ, Вас. Анчекракъ т. в.
 Голь, бр. Чебанка Анч.Код. в.
 Гольбергеръ Мошко, Яновка.
 Гопфингеръ, Фр. Еремѣевка, Бѣльчанск. в.
 Горбуроны Дм. и Андр. Коза Тузлов. в.
 Грязновъ, Никита. Визирка Александр. в.
 Даунгауеръ, Георг. Волчій Анч.-Ильин. в.
 Денисовъ, Ив. Анатолевка т. в.
 Детлингъ, Иос. Блюменфельдъ Анатолевск. в.
 Дмитриевъ, Вад. Васильевка Мангейм. в.
 Добровъ, Серг. Шпайеръ, Ландауск. в.
 Дормъ, Эмиль. Александрфельдъ т. в.
 Дубиненко, Вас. Штамбергъ Петровск. в.
 Дубинъ Мен. Поповка Анч.-Код. в.
 Елингъ, Ханмъ, Красное Александрфельд. в.
 Емельянова, Мар. Чебанка Анч.-Код. в.
 Желѣзняковъ, Ив. Х. Козырка Анч.-Ильинск. в.
 Затлеръ, Дан. Николаевка, Анч.-Ильинск. в.
 Затлеръ, Фр. Стрые Кошары Анч.-Ильинск. в.
 Зейгеръ, Ант. Страсбургъ т. в.
 Зелигеръ, Ант. Кривая Балка Анч.-Ильинск. в.
 Зенгеръ, Андр. Страсбургъ т. в.
 Корнецовъ, Филиппъ. Зельцы, т. в.

Корчевъ, П. Троицкое Граденицк. в.
 Котке, Иог. Выгода Никол. в.
 Курцъ, Фридр. Васильевка, Мангейм. в.
 Лауберъ, Фауст. Ясски.
 Лауеръ, Иог. Маринское т. в.
 Макаружъ, Андр. Сычавка т. в.
 Мартынь, Як. Трл-Хаты Петровск. в.
 Мацевичъ, Андр. Гуляевка Ново-Покровская в.
 Меклеръ, Ад. Зулицъ Ландауской в.
 Миховъ-Добровъ, Вас. Рорбахъ т. в.
 Миховъ-Добровъ, Серг. Шпайеръ Ландауск. в.
 Морозовъ, Вас. Бѣляевка т. в.
 Мухаевъ, Як. Ною-Люстдорфъ Анч.-Код. в.
 Нейбауэръ, Христ. Алексѣевка, Миринск. в.
 Неймаллеръ, Вильг. Николаевское т. в.
 Пантелѣевъ, Григ. Як. Зельцы т. в.
 Попсуйко, Ис. Кур.-Покровское т. в.
 Проколенко, Петръ. Анджилакъ, Тузлов. в.
 Пфейфле, Фридр. и Келлеръ. Фридр. Гильдендорфъ т. в.
 Ростово, Антонъ. Дальникъ т. в.
 Руфъ, Хр. Александрфельдъ т. в.
 Синегрибовъ, Ив. Александрфельдъ.
 Синегрибовъ, Степанъ. Тузлы т. в.
 Скарлато, Мих. Гемерлевка Бѣльчан. в.
 Станковъ, Ст. Б. Буялыкъ т. в.
 Сухомлиновъ, Никл. Нечаяное т. в.
 Траутманъ, Адамъ и Николай, Францъ. Вормсъ Рербах. в.
 Траутманъ, Март. Блюменфельдъ Анатол. в.
 Томасъ, П. Зельць т. в.
 Треммель, Леоп. Х. Александровка Нечаянск. в.
 Треммель, Эр. Зулицъ Ландауск. в.
 Фаузеръ, Фр. Маринское т. в.
 Федоченко, Серг. Козырка Анч. Ильин. в.
 Фишеръ, Мих. Х. Волчій Анч.-Ильин. в.
 Флакъ, Иос. Шейфельдъ Петровск. в.
 Франкъ, Дем. Бишилово Куртовск. в.
 Фуксъ, Ад. Маринское т. в.
 Цвикеръ, Ив. Маринское т. в.
 Чертковъ, Ис. Севериновка т. в.
 Шапиро, Лейа. Граденицы т. в.
 Шестаковъ Петр. Наз. Ковалевка.
 Шифельбергъ, Венц. Яновка.
 Штейнзильберъ, Эдуардъ. Лозоватка, Бѣльч. в.

У. ЛАНДЕСМАНЪ. Большой выборъ мужскаго, дамскаго, дѣтск. и форменнаго платья. ПРИЕМЪ ЗАКАЗОВЪ. Улица Кондратенко, д № 40. Тел 5 76. ЦѢНЫ ОПТОВЫЯ. Въ магазинѣ лифтъ.

Штро, Як. Катериненталь Ландаусск. в.
Эслингеръ, Христ. Маринское т. в.

Мѣхъ.

Шехтеръ, Исаакъ. Антоно-Кодинцово, т. в.

Мѣшкы.

Краснинская, Рез. Варваровка.
Мущникъ, Бенц. Яновка, Бѣльчан. в.
Шефтоловичъ, Ис. Николаевское т. в.

Мясо.

Айзмановъ, Лейба. Очаковъ.
Бендеръ, Л. Курисово-Покровское т. в.
Вахъ, Б. Фестерово Куртов. в.
Ватанъ, Никл. Кошкино, Б.-Буялык. в.
Гимельбрандъ, Викторъ. Севериновка т. в.
Гольбергъ, Мошка. Яновка, Бѣльчан. в.
Граникъ, Берко. Анчекракъ т. в.
Гуткинъ, Ш. Ант.-Кодинцово т. в.
Евдокимовъ, К. Нечаянное т. в.
Израилитъ, Х. Шпайеръ Ландаусск. в.
Кигель, И. Мангеймъ т. в.
Ксаоръяз, Л. Анчекракъ т. в.
Коленбергъ, Ср. Анатолеака т. в.
Колесникъ, Из. Яески, Бѣляевской в.
Кривда, Вас. Севериновка т. в.
Кульнинскій, Л. Бадень т. в.
Мишентеръ, Эль. Ковалевка, т. в.
Молдавнскій, Эль. Раснополь т. в.
Мумблатъ, Лейба. Страсбургъ т. в.
Мумблатъ, Лейзеръ. Срасбургъ т. в.
Пушкашъ, М. Фестерово Куртовск. в.
Розенблюмъ, Нахм. Ковалевка т. в.
Росинъ, Абр. Ландау т. в.
Сали, Адамъ с. Валентиновичъ. Кандель.
Троянскій, Иоель. Антоно-Кодинцово т. в.
Фаеръ, Вас. Яновка Бѣльчанской в.
Ханелисъ, И. Васильевка Мангеймск. в.
Ханелисъ, И. Васильевка Матциммерманъ, Игн. Ксеніевка, Марин. в.
Штейнъ, Фр. Ландау т. в.
Шербина, Л. Александровка т. в.
Эреръ, Овз. Карлсруэ Ландаусск. в.
Мясо и зелень.
Баликова, Аларъ. д. Бѣлка.

Бурлакъ, Лук. Александровка т. в.
Тесовъ, Федоръ с. Ольгино, Маринск. в.
Феллеръ, Л. Зульцъ Ландауской в.
Феллеръ, Менд. Зульцъ Ландаусск. в.
Шваба, Людвигъ. Мангеймъ т. в.
Эреръ, В. Карлсруэ Ландауской в.
Ярошенскій Лейзеръ Яновка.
Ясовская, Лыба. Б.-Буялыкъ т. в.

Мясо и колбаса.

Добровольская, Дарія Федор. Яновка, Бѣльчан. у.

Мясо и мука.

Либерманъ, Фр. Зельцъ т. в.

Обувь.

Балювъ, Калистрат. с. Незавертѣловск.
Вельманъ, Ив. Зельцъ т. в.
Вишникъ, Фр. Яновка.
Волковъ, Сав. гинит. Зельцы т. в.
Гуральникъ, И. Страсбургъ т. в.
Завчевскій П. Курисово-Покровское т. в.
Исавель, Лавр. Севериновка.
Корень, Фишелъ. Одесса, Вишняя ул.
Крымъ, Андр. Бадень т. в.
Крымъ, М. Бадень т. в.
Лерманъ Зейд. Б.-Буялыкъ т. в.
Малаевъ, Игн. Севериновка т. в.
Мамчукъ-Настухъ, Солов.
Маркелевичъ, Бенц. Яновка.
Матерь, Лор. Бадель т. в.
Подрезнишиковъ, Аф. Севериновка.
Пфейфле, Юс. Зельцъ т. в.
Робаманъ, Лея. Севериновка т. в.
Узельманъ, Ив. Зельцъ т. в.
Ландаусск. в.
Файнгеришъ, Шм. Севериновка.

Очистит. заводъ спирта.

Шнолянская, Бетя. Благодатное, Ант.-Код. вол.

Пекарни.

Василати, М. Маринское т. в.
Гельфенбеймъ, Абр. Сычавка т. в.
Иввинскій, Алдръ Антон. Страсбургъ т. в.
Кунтъ, Як. Ландау т. в.
Нѣмыхъ, Дмитрій с. Ольгино, Маринск. в.
Пруселья Фил. Ландау т. в.
Ридингъ, Вас. Ольгино Маринской в.
Розень, Ср. Раснополь т. в.

Шольцъ, Оттъ. с. Ольгино, Маринск вол.

Переправа черезъ Березанскій лиманъ.

Катериничъ, Кир. Коза Тузловской в.

Пивные склады.

Енни, Ф. и Комп. т. д. Бадень, т. в.
Енни, Ф. и Комп., т. д. Зульцъ Ландауск. в.
Кемпе, Мат. Гальбиталтъ Петровской в.
С-го «Новая Баварія». Варнаровка.
Семеновъ, Никл. Ландау т. в.
Тов. Од. Пивов. зав., Владимировка Анч.-Ильинск. в.
Ю.-Р. А. О. Пивов. зав., Карлсруэ Ланд. в.
Ю.-Р. А. О. Пивов. зав., Севериновка, т. в.

Пивныя лавки.

Арбузовъ, Тихонъ с. Зельцъ т. в.
Арюковъ, Григ. Коблево Тузловск. в.
Бауэръ, Руд. Карлсруэ Ландаусск. в.
Бауэръ, Руд. Курисово-Покровское, т. в.
Бауэръ, Руд. Нейфрейденгаъ, т. в.
Енни, Ф. и Комп., т. д. Анатолевка, т. в.
Енни, Ф. и Комп., т. д. Бадень, т. в.
Енни, Ф. и Комп., т. д. Б.-Буялыкъ т. в.
Енни, Ф. и Комп., т. д. Бѣляевка т. в.
Енни, Ф. и Комп., т. д. Георгенталь Мангеймск. в.
Енни, Ф. и Комп., т. д. Граденны т. в.
Енни, Ф. и Комп., т. д. Зельцъ т. в.
Енни, Ф. и К^о т. д. д. Зульцъ Ландауск. вол.
Енни, Ф. и Комп., т. д. Кубанка т. в.
Енни, Ф. и Комп., т. д. Ландау т. в.
Енни, Ф. и Комп., т. д. Мангеймъ т. в.
Енни, Ф. и Комп. т. д. Н. Богдановка, Ланд. вол.
Енни, Ф. и Комп., т. д. Севериновка т. в.
Енни, Ф. и Комп., т. д. Сладуно-Сербка Кур.-Покр. в.
Енни, Ф. и Комп., т. д., Страсбургъ т. в.
Енни, Ф. Комп., т. д. с. Трихаты, Петровск. вол.
Енни, Ф. и Комп., т. д. Троянское Граденниск. в.

У. ЛАНДЕСМАНЪ. Большой выборъ мужского, дамского, дѣтск. и форменнаго платья. ПРИЕМЪ ЗАКАЗОВЪ. Улица Кондратенко, д. № 40. Тел. 5-76. ЦѢНЫ ОПТОВЫЕ. Въ магазинѣ лифтъ.

Ении, Ф. и Компан. т. д. Шенфельдъ, Петров. вол.
 Ении, Ф. и Комп. с. Шпесфъ, Ланд. вол.
 Ении, Ф. и Кочик, т. д. Эльзасъ Мангеймск. в.
 Кемпе, Матильда. Анчекракъ т. в.
 Кемпе, Матильда Зульцъ Ландаусск. в.
 Кемпе, Матильда. Катеринеталь, Ландаусск. в.
 Кемпе, Матильда. Ковалевка т. в.
 Кемпе, Матильда. Х. Корчнискато Ковалевск. в.
 Кемпе, Матильда. Три-Хаты Петровск. в.
 Кемпе, Матильда. Шенфельдъ Петровск. в.
 Кирьязовъ, Зах. М.-Буялыкъ т. в.
 Крыжововская, Евдок. Яновка.
 «Одесская Базаръ» Акц. о-во. Б.-Буялыкъ т. в.
 «Одесская Базаръ». Акц. о-во. Ясоки Бѣляевск. в.
 Пушкинъ, Мих. Фестерово, Куртовск. в.
 Семеновъ, Никл. Зульцъ Ландаусск. в.
 Семеновъ, Никл. Ковалевка т. в.
 Семеновъ, Никл. Три-Хаты Петровск. в.
 Смодапа, Григ. Курисово-Покровское т. в.
 Содома, Францъ. Роксоланы, Калагайск. в.
 Стойко, Григ. Бѣлка т. в.
 Т-во Одес. Пивов. зав. Б.-Буялыкъ т. в.
 Т-во Одес. Пивов. зав. Ксеніевка, Мариниск. в.
 Т-во Одес. Пивов. зав. Кубанка т. в.
 Т-во Одес. Пивов. зав. Куртовка т. в.
 Т-во Одес. Пивов. зав. Нечанине т. в.
 Т-во Одес. Пивов. зав. Ольгино Мариниск. в.
 Т-во Одес. Пивов. зав. Парутино Анч.-Ильниск. в.
 Т-во Одес. Пивов. зав. Яновка Бѣльчанск. в.
 Уэльманъ, Ант. Зельцъ т. в.
 Уэльманъ, Валент. Зельцъ т. в.
 Файнгертъ, Волько с. Александровфельдъ т. в.
 Фельметъ, Матильда. Рорбахъ т. в.
 Хаджи-Страти, Евстрат. Славяно-Сербка Кур.-Покровск. вол.
 Шафъ, Матіасъ, Шпаберъ Ландаусск. в.
 Ю.-Р. А. О-во Пивов. зав. Анчекракъ т. в.
 Ю.-Р. А. О-во Пивов. зав. Ватерлоо Ландаусск. в.

Ю.-Р. А. О-во Пивов. зав. Гальбштагъ, Петровск. в.
 Ю.-Р. А. О-во Пивов. зав. Карлсруэ Ландаусск. в.
 Ю.-Р. А. О-во Пивов. зав. Катеринеталь Ландаусск. в.
 Ю.-Р. А. О-во Пивов. зав. Ландау т. в.
 Ю.-Р. А. О-во Пивов. зав. Нечаниное т. в.
 Ю.-Р. А. О-во Пивов. зав. Парутино Анч.-Ильниск. в.
 Ю.-Р. А. О-во Пивов. зав. Рорбахъ т. в.

Писчебумажи. и табачныя.

Фрейбергъ, Лейба. Очаковъ.

Портыя.

Бариханъ, Дув. Антоно-Кодницово т. в.
 Гершковичъ, Лейба. Б.-Буялыкъ т. в.
 Колтуяъ, Мойше. Кубанка т. в.
 Проскъ, Лейви. Вормсъ Рорбахъ т. в.
 Речистровъ, Гдаль. Маяки.

Постоялыя дворы.

Анастасова, Анаст. Севериновка т. в.
 Бѣлоущенко, Антон. Мариночка Ильниск. в.
 Вольская, Евген. Мангеймъ, т. в.
 Гамюновъ, Сем. Анчекракъ т. в.
 Гевелюкъ, Евдокія д. Спиридоновка, Кодницов. вол.
 Гейрихъ, Андр. Мангеймъ, т. в.
 Гершковичъ, Лейба м. Александровка т. в.
 Гройсманъ, Ханмъ. Спиридоновка Ант.-Код. в.
 Жукъ, Март. Мангеймъ т. в.
 Кальфовъ, Степ. Севериновка т. в.
 Калузакъ, Илья. с. Шампала, Курисово-Покровской вол.
 Коришейнъ Моис. с. Маринское т. в.
 Марковниковъ, Иск. Севериновка т. в.
 Слѣпой, Зхарье. Севериновка т. в.
 Фабрикантъ, Дув. Благодарное Ант.-Код. в.
 Филевичъ, Аба. Яновка.
 Фридманъ, Аба. Анатольевка, т. в.
 Ходаковский, Андр. Шампала, Севериновск. в.
 Шехтеръ, Мойше. Севериновка т. в.
 Шпайдеръ, Балтаз. Мангеймъ т. в.
 Шпигельманъ, Тема. Мангеймъ т. в.

Посуда.

Бохионъ, Ин. с. Катаржино т. в.
 Бѣлоковъ, Ив. Яновка.
 Гопъ, Аронъ. Яновка Бѣльчанск. в.
 Лабунскій, Шл. Севериновка, т. в.
 Левинъ, Гдаль. Яновка.
 Литвинченко, Вас. Севериновка т. в.
 Смотричъ, Песа. Эльзасъ, Мангейм. в.
 Уэльманъ, Перля. Яновка Бѣльчанск. в.
 Фекечь, Ив. Зельцъ т. в.
 Херсонская, Гитли. Яновка Бѣльчанск. в.
 Шевченко, Макс. Севериновка.

Потребительныя общества.

«Акаржа» Ксеніевка Мариниск. вол.
 «Аллантъ», Себастианенфельдъ Александровфельдск. в.
 «Березанъ», Рорбахъ т. в.
 «Венера», Юганенсталь Ландаусск. в.
 «Вулканъ», Ватерлоо Ланд. т.
 «Выгода», Геленсталь Нейфрейд. в.
 «Единение—Спла», Ландлу т. в.
 «Заря», Бадеиъ т. в.
 «Кожкордъ», Катеринеталь Ланд. в.
 «Лучъ», Маринское т. в.
 «Надежда», Петровка Маринвол.
 «Подъза», Страсбургъ т. в.
 «Прибыль», Ново-Загредовка Александр. в.
 «Прогрессъ», Вильгельмсталь Александр. в.
 «Прогрессъ», Мангеймъ т. в.
 «Прогрессъ», Нейфрейденталь т. в.
 «Самопомощь», Курисово-Покровское т. в.
 «Сбережение», Александровка т. в.
 «Согласіе», Зельцъ т. в.
 При соляныхъ промыслахъ. Корсуны Ант.-Код. в.
 «Унионъ», Зульцъ. Ланд. в.
 «Усердіе», Кандель Зельск. в.
 «Успѣхъ», Вормсъ Рорбахск. в.
 «Хозяинъ», Нейзанъ т. в.
 Ст. Дибетръ, Бѣляевск. в.
 «Карлсруэ», Ландаусск. в.

Похоронныя кассы.

Баптистской общины. Гильдендорфъ т. в.
 I-ая. Маринское т. в.
 II-ая. Маринское т. в.

Почтовыя станціи.

Иселевъ, Ал-дръ. Чемерлѣво Нечанск. в.
 Ридлингеръ, Фридр. Маринское т. в.

У. ЛАНДЕСМАНЪ. Большой выборъ мужскаго, дамскаго, дѣтск. и форменнаго платья. ПРИЕМЪ ЗАКАЗОВЪ. Улицы Кондратенко, д. № 40. Тел. 5-76. Цѣны оптовыя. Въ магазинѣ лифтъ.

Прокать мѣшковъ.
Гершковичъ, Шим. Яновка
Бѣльчанск. в.

Пряники и конфеты.

Зайденбергъ, Менд. Яновка.
Зайденбергъ, Мош. Яновка.
Лебовичъ, Зейл. Яновка Бѣльчанск. в.
Соколъ, Дмитр. Лизанка Севериновск. в.

Птица.

Везикъ, Филиппъ. Бузиновка, Евген. в.
Виндерская, Мел. Кирил. д. Жеребково, Евангел. вол.
Виренко, Агаф. д. Бѣлко, Бѣльч. вол.
Буць, Агафья. с. Куртовка т. в.
Буць, Марія. д. Адамовка, Север. вол.
Бѣлоусова, Ел. Александровка т. в.
Васильевъ, Яковъ. Яски Бѣльчанск. в.
Венць, Викторъ. с. Эльзасъ, Мангеймск. в.
Вилнискій, Яковъ. Севериновка т. в.
Гаврищукъ, Евфимія д. Градин.
Гошмановъ, Пав. Никит. д. Качеровка, Тирасп. уѣзда.
Данилюкъ, Василій м. Севериновка т. в.
Дмитренко, Федотъ. Бѣляевка т. в.
Дмитриевъ, Никл. Кошюно Б. Буялыкъ т. в.
Дмитриевъ, Христоф. Б. Буялыкъ т. в.
Довженко, Мойс. Бѣляевка т. в.
Дольгаль, Митрофанъ м. Севериновка т. в.
Думбровъ, Фил. Граденицы т. в.
Дучко, Милонъ д. Новозаровка.
Ертіевъ, Дмитр. Б. Буялыкъ т. в.
Жековъ, Дмитр. Б. Буялыкъ т. в.
Жировъ, Иванъ. Граденицы т. в.
Ильевичъ, Гершъ. Севериновка т. в.
Ирковъ, Троф. Вандалина Севериновск. в.
Кировъ, Дан. Б. Буялыкъ т. в.
Кирязовъ, Ив. Б. Буялыкъ т. в.
Клеменчукъ, Петръ д. Шишетовка, Бѣльчанск. вол.
Ковалевъ, Григ. Севериновка т. в.
Козовскій, Тим. д. Ростовцы Бѣльчанск. в.
Козовянскъ, Григ. Новоселки Бѣльч. в.
Колесниковъ, Петръ.
Колшунъ, Иванъ.

Комаревъ, Ефремъ. Граденицы т. в.
Комаревъ, Ив. Граденицы т. в.
Комаревъ, Никл. Граденицы т. в.
Кравченко, Ив. Константиновка Куртовск. в.
Кранюкъ, Герас. д. Тишковка Александр. вол.
Курбатовъ, Ант. Троицкое граденицк. в.
Кухаренко, Мар. Бѣляевка т. в.
Кучеренко, Герасимъ. д. Бѣлка, Бѣльчанск. вол.
Лопушнякъ, Соф. Граденицы т. в.
Маториниъ, Тих. Яски. Бѣляевск. в.
Мезеній, Фед. Куртовка т. в.
Мельниковъ, Вас. Коблевъ Тузловск. в.
Натаровы, Вас. и Варв. Б. Буялыкъ т. в.
Неуръ, Макс. Яновка Бѣльч. вол.
Николаенко, Фед. Бѣляевка т. в.
Олейникъ, Влад. Лизанка Севериновск. в.
Остропальченко, Пав. Граденицы т. в.
Пашю, Вас. Граденицы т. в.
Погорѣлый, Вас. Граденицы т. в.
Пятковскій, Зельм. Севериновка т. в.
Ратгольць, Варвара. с. Зельцы т. в.
Ратгольць, Пик. с. Зельцы т. в.
Рыженковъ, Анаст. с. Зельцы т. в.
Рыженковъ, Ив. Граденицы т. в.
Савенко, Конст. с. Троицкое.
Самоновъ, Фил. Бѣляевка т. в.
Сиринникъ, Алексѣй д. Бузиновка Евген. вол.
Соборовъ, Андр. Троицкое Граденицк. в.
Сойферъ, Айзикъ. д. Петровѣровка.
Стойновъ, Лукьянъ. Кошюно Б. Буялык. в.
Тарасовскій, Григ. Яновка.
Фридманъ, Нух. Севериновка т. в.
Хантъ, Фишель. Яновка.
Цыбульская, Екат. м. Куртовка. Куртов. вол.
Черная, Христина Александровка т. в.
Черноморець, Вас. Бузинова, Евген. в.
Чуликъ, Лиза с. Эльзасъ Манг., в.
Элевичъ, Гершъ. с. Зельцы т. в.
Юровъ, Григ. Троицкое Граденицк. в.

Пшено.

Тенцеръ, Аронъ. Яновка.

Рамы и зеркала.

Гиммельфарбъ, Нисонъ.
Гольдманъ, Янк. Зельць т. в.

Рыба.

Артеменко, Бор. Аджіаска Тузловск. в.
Бандурка, Мих. Троицкое Тузловск. в.
Бойко, Андр. Сычавка т. в.
Бурумбея, Григ. Карповъ, Граденицы.
Вукаловъ, Іос. д. Кордомъ. Колиннов. вол.
Гантмахеръ, Мошко. Севериновка т. в.
Гантмахеръ, Сруль. Севериновка т. в.
Гериманъ, Пейса. Яновка.
Гець, Осигъ. Бадень т. в.
Гинзбургъ, Шая. Яновка.
Гофманъ, Іос. Сычавка т. в.
Данильчукъ, Степ. X. Карабаша Тузлов. в.
Дихтеръ, Андр. Сычавка т. в.
Добровольскій, Ив. Яновка.
Добровольскій, Ос. Яновка.
Ерошенко, Кононъ. Кошары Ал-др. в.
Задой, Макарий с. Карабашъ, Тузлов. в.
Зайденбергъ, Шмуль. Яновка.
Затулинъ, Ив. Аджіаска Тузловск. в.
Затулинъ. Петръ. Аджіаска Тузловск. в.
Калошинъ, Никита. Коза Тузловск. в.
Караіоти, Георг. Б. Буялыкъ т. в.
Клюкасъ, Вильг. X. Карабаша Тузловск. в.
Котиковская, Рика. Яновка Бѣльчанск. в.
Кравченко, Влад. Любополь Ант.-Кодниц. в.
Кравченко, Ив. д. Константиновка т. в.
Кременевскій, Нух. Александровка т. в.
Лейзеровичъ, Мошко, Аджіаска Тузловск. в.
Лехтманъ, Янкель д. Аджіаска Тузлов. в.
Машуровскій, Дм. X. Карабаша Тузловск. в.
Москаленко, Ив. Аджіаска Тузловск. в.
Моторный, Вас. X. Карабаша Тузловск. в.
Нейкюрхеръ, Ксаперій. X. Карабаша Тузлов. в.
Нененко, Григ. Коза Тузловской в.
Ноховичъ, Мееръ. Троицкое Граден. в.
Панчикъ, Степ. X. Карабаша Тузловск. в.
Плисъ, Ишко. Сычавка.
Подковзникъ, Романъ. Троицкое Градениц. в.
Почтабенко, Емел. Александровка т. в.

У. ЛАНДЕСМАНЪ. Большой выборъ мужскаго, дамскаго, дѣтск. и форменнаго платья. ПРИЕМЪ ЗАКАЗОВЪ. Улица Кондратенко, д. № 40. Тел. 5-76. ЦѢНЫ ОПТОВЫЯ. Въ магазинѣ лифты.

Почтаренко, Степ. Сычавка т. в.
 Поштанюкъ, Акимъ. Х. Ранжево Ант.-Кодниц. в.
 Розенцвандеръ, Зисъ, Шейнфельдъ Петров. в.
 Соловьевъ, Фед. Коза Тузловск. в.
 Степаненко, Пав. Троицкое Тузловск. в.
 Стоиновъ, Ив. Б. Буялыкъ т. в.
 Стружелскій, Из. Коза Тузловск. в.
 Сухенко, Ив. Троицкое Тузловск. в.
 Уласенко, Дмитр. Х. Карабаша Тузлов. в.
 Уреховичъ, Меер. Сухор. с. Троицкое, Гренин. вол.
 Фишманъ, Янк. Граденицы т. вол.
 Флитъ, Хаимъ. м. Гросулово.
 Фокинъ, Як. Аджіаска Тузловск. в.
 Хлимонъ, Серг. Троицкое Тузловск. в.
 Черниковъ, Наумъ. Кошары Ал-др. в.
 Шнайдеръ, Мошко. Яновка Бѣльчанск. в.
 Яришевскій, Алтеръ. Яновка Бѣльчанск. в.

Рыбные промыслы.

Альперинъ, Исаакъ Сычавка т. в.
 Андриковъ, Федоръ, с. Яски т. в.
 Біззи, Пав. Александровка Калагл. в.
 Бойко, Зах. Сычавка т. в.
 Бойко, Зах. Коблево Тузлов. вол.
 Бронфенбреръ, Янк. Аджіаска Тузлов. в.
 Бруфманъ, Ихель. Яски Бѣльчанск. в.
 Бѣлизовъ, Ив. Х. Перново Калагленск. в.
 Бѣлоусъ, Вас. Сычавка т. в.
 Бѣлоусовъ, Григ. Александровка т. в.
 Волошинъ, Шмуль. Дофиновка Ант.-Код. в.
 Гець, Юс. Бадень т. в.
 Горбиць, Бор. Яски Бѣльчан. вол.
 Гоффартъ, Ант. Бадень т. в.
 Громоной, Петръ Кириллов. Коза, Тузл. волости
 Демченко, Дмитр. Крыжановка Ант.-Код. в.
 Демченко, Косьма. Крыжановка Ант.-Код. в.
 Дубинина, Анна. Александровка т. в.
 Дубининъ, Т-во. А. К. Александровка т. в.
 Игнатовъ, Изяславъ. Каролин. Калаглейск. в.
 Исаюкъ, Гер. Александровка т. в.

Іоанно, Дмитр. Коблево Тузловск. в.
 Іоанно, Ив. Коблево Тузловск. вол.
 Іоанно, Юс. Коблево Тузловск. в.
 Калабина, Таг. Х. Карабаша Тузл. в.
 Калабинъ, Фед. Х. Карабаша Тузлов. в.
 Крайцовъ, Дм. Аджіаска Тузловск. в.
 Бременедеръ, Нухимъ д. Сычавка т. в.
 Лейзеровичъ, Мошка Янкелев. д. Аджіаски. Тузловск. вол.
 Михайловскій, Влад. Каролин. Калаглейск. в.
 Морозовъ, Ал-дръ. Коза Тузловск. в.
 Неборыкинъ, Фед. Александровка Калаглейск. в.
 Коренко, Корнѣй. Бѣльчанка т. в.
 Павловъ, Пав. Граденицы т. в.
 Пастерначенко, Ефимъ Дм. д. Аджіаски. Тузлов. волост.
 Подольнъ, Ив. Коблево Тузловск. в.
 Поштанюкъ, Акимъ. Ранжино. Кодниц. в.
 Рябовонокъ, Федотъ. Александровка т. в.
 Саковичъ, Ив. Крыжановка Ант.-Код. в.
 Страшковъ, Сем. Х. Карабаша Тузл. в.
 Ферштейфельдъ, Берко. Коблево Тузлов. в.
 Фридманъ, Влад. Александровка т. в.
 Чебанъ Андр. Оом. Хут. «Санжейко».
 Червинскій и Альперинъ. Александровка т. в.
 Черненко, Епифанъ. Кучурганскій лиманъ. Граденин. час.
 Чернявскій, Ал-дръ. Коблево Тузлов. в.
 Шапиро, Ицко. Троицкое Граденицк. в.
 Ярославскій, Григор. Семенов. д. Козы.

Сапожные принадлежности.

Астманъ, Ант. Осип. с. Вадень. Зельцск. вол.
 Баркопъ, Ицко с. Курисово-Покровское т. в.
 Гопальникъ, Ицко п. Бобринъ.
 Гутникъ, Ишій. Гильдендорфъ т. в.
 Бяхштетеръ Готфридъ д. Выголя. Николаевск. вол.
 Кумышъ, Абр. Ландау т. в.
 Фаузеръ, Фридр. Маринское т. в.
 Удовенко, Макс. с. Корениха.

Сельская почта.

Бекеръ, Генр. Николаевское т. в.

Коевъ, Петръ. Б. Буялыкъ т. в.
 Ниченко, Косьма. Граденицы т. в.
 Тарасенко, Ант. Яски Бѣльчанск. в.
 Штайнеръ, Іог. Маринское т. в.

Скобяная и посудная.

Брикманъ, Адамъ. Красное Александрфельдск. в.
 Дорманъ, Юсифъ. Яновка.
 Кношко, Павелъ. Одесск. уездъ.
 Леанинъ, Гдаль. Яновка.
 Поповскій, Шая. Яновка.
 Читаковъ, Ант. М. Буялыкъ т. в.

Скотобойни.

Сельское общ. Ксеніенка Маринск. в.
 Сельское общ. Маринское т. вол.

Скупка кожъ.

Вайнштейнъ, Мордко с. Горбахъ т. в.
 Волоховскій, Нафт. Бадень т. в.
 Гендельманъ, Шахна. Яновка Бѣльчан. в.
 Кириевскій, Волько. Яновка.
 Маркелевичъ, Бенц. Яновка.
 Харанъ, Берко. Яновка.

Скупка и продажа рыбы.

Кологлинскій Никл. Іос. Коза, Тузлов. вол.

Скупка свиней.

Беккеръ, Берит. Кандель Зельцской в.
 Городищеръ, Нахм. Ковалевка т. в.
 Гофманъ, Сем. Кандель Зельцской в.
 Дельманъ, Августъ. Кандель Зельцск. в.
 Дубецкій, Ал-сѣй Равдѣльная Дутенгеферъ, Іог. Зельцы т. в.
 Зенгеръ, Георг. Кандель Зельцской в.
 Клейнъ Валент. Зельцы т. в.
 Кашеларовъ, Давидъ д. Граденицы. Зельц. в.
 Климовъ, Никитъ Зельцы т. в.
 Колкунъ, Ив. Граденицы т. в.
 Леймейстеръ, Валент. Кандель Зельцск. в.
 Пашковъ, Пав. Граденицы т. в.
 Сидоренко. Ал-ѣй. Граденицы т. в.
 Швагъ, Лоренц. Кандель.

Скупка зернов. хлѣба.

Авиалумовъ-оглы, Дуа. Горбахъ.
 Арбузовъ, Петръ. Дмитріевка Анч.-Ильин. в.

У. ЛАНДЕСМАНЪ. Большой выборъ мужского, дамского, дѣтск. и форменнаго платья. ПРИЕМЪ ЗАКАЗОВЪ. Улица Кондратенко, д. № 40. Тел. 5-76. ЦѢНЫ ОПТОВЫЯ. Въ магазинѣ лифтъ.

Баренбоймъ, Мееръ. Ландау т. в.
 Барскій, Мойс. Ландау т. в.
 Бейгманъ, Дув. Вормсъ.
 Бемъ, Стеф. Катериненталь Ландаусск. в.
 Бендлеръ, Морако. Яновка.
 Блиндерманъ, Лузеръ. Яновка.
 Блиндеръ, Мошко. Ватерлоо Ландаусск. в.
 Бронштейнъ, Нафт. Карлсруэ Ландаусск. в.
 Брокманъ, Лузеръ. Вормсъ.
 Бучъ, Степ. Катериненталь Ланд. в.
 Вайдманъ, Аврумъ. Гофнуинсбургъ Нечаянск. в.
 Вайнштейнъ, Мордако. Рорбахъ т. в.
 Ваксъ, Сруль. Яновка. Бѣльчанск. в.
 Вальдъ, Юган. Страсбургъ т. в.
 Вангеръ, Брунгъ. Ландау т. в.
 Варшаверъ, Мойс. Катериненталь Ландаусск. в.
 Василикеръ, Лейба. Вормсъ.
 Вудихманъ, Лейз. Варваровка.
 Гаафъ, Адамъ. Катериненталь Ланд. в.
 Гальтеръ, Авр. Вормсъ.
 Гальтеръ, Дув. Вормсъ.
 Гальтеръ, Иско. Вормсъ.
 Гальтеръ, Файя. Вормсъ.
 Гальтеръ, Шепсель. Вормсъ.
 Гауеръ, Юс. Страсбургъ т. в.
 Гейдъ, Генр. Зульцъ Ланд. в.
 Гейзъ, Эмман. Карасруэ Ландаусск. в.
 Геллеръ, Бенц. Яновка Бѣльчанск. в.
 Гельфенштейнъ, Дув. Карасруэ Ланд. в.
 Гендлеръ, Юс. Яновка.
 Гершковичъ, Мошко. Яновка Бѣльчанск. в.
 Глуховскій, Лейба. Рорбахъ.
 Глуховскій, Мееръ. Рорбахъ.
 Гольдбергъ, Мошко. Яновка.
 Гольдфарбъ, Михель. Яновка Бѣльчанск. в.
 Горницкій, Гдаль. Карасруэ Ландаусск. в.
 Гогоховскій, Мееръ. Карлсруэ Ланд. в.
 Графъ, Юганъ. Амьенталь. Александр. в.
 Гринбергъ, Шая. Яновка Бѣльчанск. в.
 Гункеле, Фриша. Кандель Зельцск. в.
 Елингъ, Ханмъ, Красное Александрфельдской в.
 Зелингеръ, Юсифъ. Парутино.
 Зиненбергъ, Гершъ. Яновка Бѣльчанск. в.
 Израилитъ, Хунд. Ландау т. в.
 Каушанскій, Ихиль. Зельцъ т. в.
 Кеслеръ, Францъ. Кандель Зельцск. в.
 Кигель, Иско и Минивло, Мошко. Мангеймъ т. в.
 Клейнеръ, Менд. Яновка Бѣльчанск. в.

Клейнеръ, Рефуль. Яновка.
 Ковалець, Мих. Анатолевка.
 Коганъ, Абр. Яновка.
 Коганъ, Леви. Яновка.
 Когонъ, Мошко. Яновка Бѣльчанск. в.
 Котиковскій, Берко. Яновка.
 Кофманъ, Шлема. Вормсъ.
 Крадотъ, Мати. Баденъ.
 Куммигъ, Юс. Ландау т. в.
 Кушчикъ, Мойс. Яновка.
 Кухаренко, Мар. Никит. Бѣльчанск. т. в.
 Лаиграфъ, Яковъ. Х. Руднева Мангеймск. в.
 Ланда, Сруль. Анатолевка.
 Лахновскій, Влад. Новоселки Тузловск. в.
 Левинъ, Исакъ. Катериненталь Ланд. в.
 Левинъ, Шлема. Катериненталь Ландаусск. в.
 Левинъ, Шулимъ. Шнайеръ Ландаусск. в.
 Лейбовичъ, Левз. Страсбургъ т. в.
 Либерманъ, Фроимъ. Зельцъ т. в.
 Литвакъ, Рув. Выгода ю. з. ж. д.
 Лицъ, Абр. Рорбахъ т. в.
 Лицъ, Лейба. Варваровка Коренихск. в.
 Малый Абр. Яновка.
 Малый, Липа. Яновка.
 Малый, Морд. Яновка.
 Малый, Шим. Яновка.
 Маркелевичъ, Дув. Яновка.
 Мееровичъ, Вольфъ. Катериненталь Ландаусск. в.
 Мееровичъ, Янк. Катериненталь, Ланд. в.
 Меркъ, Ив. Эльзасъ Мангейм. вол.
 Миняло, Анч. Мангеймъ т. в.
 Мокъ, Георг. Блюменфельдъ Анатолевск. в.
 Мордкелевичъ, Дув. Яновка.
 Москаленко, Вас. Вильгельмсталь Александрфельдск. в.
 Москаленко, Макс. Александрфельдъ т. в.
 Мощенко, Арт. Коза Тузл. в.
 Мучникъ, Абрамъ. Яновка, Бѣльчанск. в.
 Новиковъ, Ефр. Анатолевка т. в.
 Огло, Дув. Рорбахъ т. в.
 Огло, Юс. Рорбахъ т. в.
 Осовскій, Шл. Рорбахъ т. в.
 Пакельчикъ, Янк. Кандель.
 Пошковъ, Пав. Козырка Анч.-Ильниск. в.
 Поповскій, Лейба. Яновка.
 Постернакъ, Рув. Яновка.
 Раскинъ, Лейба. Анатолевка Ландаусск. в.
 Ризникъ, Рухля. Ковалевка т. в.
 Розенблатъ, М. Ковалевка.
 Розенштрехеръ, М. Варваровка.
 Ройманъ, Ср. Яновка.
 Росинъ, Дав. Ландау т. в.
 Сѣрый, Лейба. Вормсъ.

Слапакъ, Лейба. Рорбахъ т. в.
 Сѣпой, Янк. Катериненталь Ландаусск. в.
 Соколовскій, Ханмъ. Страсбургъ т. в.
 Тарнопольскій, Гершъ. Яновка.
 Тодъ, Янк. Севериновка.
 Турманскій, Реф. Вормсъ.
 Фельдштейнъ, Вольфъ. Яновка.
 Фельдштейнъ, Лейбъ. Яновка.
 Фейеръ, Моисей. Зельцы т. в.
 Фингерутъ, Рув. Рорбахъ т. в.
 Фиттеренъ, Ант. Катериненталь Ланд. в.
 Фольцъ, Адамъ. Баденъ т. в.
 Фриманъ, Нух. Ландау т. в.
 Ханъ, Изр. Ватерлоо Ланд. в.
 Харабиновичъ, Дув. Вормсъ Рорбахск. в.
 Харабиновичъ, Юиль. Вормсъ.
 Цимбельманъ, Юган. Рорбахъ.
 Чехегъ, Лейба. Рорбахъ т. в.
 Чехегъ, Рахм. Рорбахъ т. в.
 Чехетъ, Ср. Рорбахъ т. в.
 Шамзаловскій, Авр. Рорбахъ.
 Шамзаловскій, Мон. Рорбахъ.
 Шамзанъ Их. Ландаусск. в.
 Шехтманъ, Дув. Рорбахъ т. в.
 Шильманъ, Нух. Ватерлоо Ланд. в.
 Штембергъ, Шмер. Ландау т. в.
 Шрайфельдъ, Мор. Страсбургъ т. в.
 Щеголь, Ис. Рорбахъ т. в.
 Ярошевскій, Юсифъ. Тирас. и Одесск. уѣздъ.
 Яцнеръ, Ив. Катериненталь Ландаусск. в.

Скупка яицъ.

Грицюкъ, Ив. Дан. Бѣльчанск.
 Дикусаръ, Дмитр. Незавертъ-ловка.
 Дмитренко, Пав. Бѣльчанск. т. в.
 Костенко, Аграфена. Яновка, Бѣльчанск. в.

Слесарная мастерская.

Бруккеръ, Георгъ. Ландау т. в.

Солинные промыслы.

Куяльнико-Хадж. акц. тов.
 Корсуны Ант.-Кодинъ. в.
 Тузловск. сол. пром. Тузлам т. в.

Ссудо-сберегательн. кассы.

Бѣльчанск. т. в.
 Ватерлоо Ланд. в.
 Вильгельмсталь Александрфельдск. в.
 Вормсъ Рорбахск. в.
 Граденица Ланд. в.
 Зельцъ т. в.
 Юганенталь Ланд. в.
 Карлсруэ Ланд. в.
 Катериненталь Ланд. в.
 Куртовка т. в.
 Кучурганск. сиротская ссудо-сберег. касса. Зельцъ т. в.

У. ЛАНДЕСМАНЪ. Большой выборъ мужскаго, дамскаго, дѣтск. и форменнаго платья. ПРИЕМЪ ЗАКАЗОВЪ. Улица Кондратенно, д. № 40. Тел. 5-76. ЦѢНЫ ОПТОВЫЯ. Въ магазинѣ лифтъ.

Ландау т. в.
Маринское т. в.
Нейфрейденталь т. в.
Рорбахъ т. в.
Рорбахъ Ланд. в.
Шпайеръ Ланд. в.

Столовыя.

Кузьминъ, Никл. Ландау т. в.
Ситниковъ, Ив. Севериновка т. в.
Фишманъ, Ицх. Зельцъ т. в.

Столярныя мастерскія.

Баумгартнеръ, Фридр. Маринское т. в.
Бирскій, Витг. Зельцъ т. в.
Бокъ, Бальтазаръ. Баденъ т. в.
Вольгемуть, Як. Нейзацъ, т. в.
Гельмъ, Вильгельмъ. Владимировка. Марин. в.
Гефнеръ, Эдуардъ. Маринское т. в.
Глуховскій, Мордко. Рорбахъ т. в.
Гольцманъ, Карлъ. Выгода, Никл. в.
Дило, Вильгельмъ. Выгода, Никл. в.
Киригъ, Готлибъ. Нейзацъ т. в.
Клингеръ, Фридр. Николаевское т. в.
Лефлеръ, Пальтесъ. Маринское т. в.
Пфайферъ, Петръ. Баденъ т. в.
Франкъ, Генр. Вормсъ Рорбахской в.
Шацъ, Юг. Гильдендорфъ т. в.
Швенкъ, Мих. Вормсъ Рорб. вол.
Шереръ, Эм. Николаевское т. в.
Шиллеръ, Готлибъ. Маринское т. в.

Табакъ.

Герцманъ, Пейса. Яновка.
Каптеръ, Юс. Б. Буялыкъ.
Левицкій, Вас. Демент. Хут.
Кисилева, Кондини. в.
Фекечъ, Ив. Зельцъ т. в.

Трактирныя заведенія.

Вобровникова, Матрена. Ксеніевка. Марин. в.
Верницкій, Лейба. Яновка. Бѣльч. уѣзда.
Видоменко, Вас. Варваровка Коренихск. в.
Волевъ, Христоф. Б. Буялыкъ.
Гейзеръ, Ант. Ксеніевка Маринск. в.
Гейзеръ, Юс. Ксеніевка Маринск. в.
Клемешовъ, Игн. Варваровка Коренихск. в.
Курисъ, Ив. Курисово-Покровское т. в.
Маринское сельское о-во. Маринское т. в.
Соколова, Анна. Маринское т. в.

Тов. Од. Пивов. завода. Севериновка т. в.
Флекъ, Юган. Ландау т. в.
Цоллеръ, Як. Вормсъ.
Шискинъ, Левъ. Калаглейское т. в.

Тулуны.

Даниленко, Ал-дръ. Яновка.
Рыбаковъ, Никл. Яновка.
Сивяговскій, Ив. Севериновка.

Уголь и дрова.

Бродскій, Исеръ, с. Маринское т. в.
Юнкъ, Валикъ. Варваровка.

Фабрика шипучихъ водъ.

Янковскій, Викт. Зельцъ т. в.

Фрукты.

Ииковичъ, Мошко. Кандель Зельцск. в.
Камбейшъ, Ив. Зельцъ т. в.
Оришбахъ, Манв. Яновка.
Панда, Янн. Баденъ т. в.
Рѣзинскъ, Ривка. Яновка.
Рѣзинскъ, Этая. Яновка.
Тулманъ, Мошка. Зельцъ т. в.
Фуксманъ, Лейба. Баденъ т. в.
Чернявскій, Андр. Яновка.
Шнейдеръ, Шмуль. Граденцы т. в.

Фургоны, вилы, грабли.

Асбергеръ, Ант. Страсбургъ т. в.
Баргле, Мих. Зельцъ т. в.
Баргле, Петръ. Зельцъ т. в.
Гейеръ, Францъ. Зельцъ т. в.
Дейбертъ, Петръ. Зельцъ т. в.
Келлеръ, Людв. Зельцъ т. в.
Клейнъ, Юган. Зельцъ т. в.
Лауберъ, Фаустинъ. Зельцъ т. в.
Марбахъ, Ив. Зельцъ т. в.
Марбахъ, Францъ. Зельцъ т. в.
Миллеръ, Пав. с. Зельцъ т. в.
Миллеръ, Ферд. Зельцы т. в.
Нидеръ, Андрей с. Ксеніевка, Мар. в.
Рихтеръ, Венд. Зельцъ т. в.
Ротекеръ, Михаиль.
Узельманъ, Георгій с. Зельцы т. в.
Феттеръ, Юган. Зельцъ т. в.
Фечъ, Мих. Зельцъ т. в.

Фургоны и вѣялки.

Узельманъ, Венделинъ с. Зельцы т. в.
Церръ, Мельхиоръ. Еремѣевка Бѣльчакск. в.

Хлѣбъ.

Артеменко, Вас. Григ. дерев. Коза, Тул. вол.

Астафьевъ, Вас. с. Маринское т. в.
Бѣлодутовъ, Григ. Степ. кол. Страсбургъ т. в.
Броделкая, Фейга. Ксеніевка Маринск. в.
Вайдманъ, Як. Гофнуисбургъ Нечаянск. в.
Вайсбургъ, Зейликъ, Яновка.
Василати, Мина. Маринское т. в.
Гейдъ, Генр. Зульцъ т. в.
Гришбергъ, Шап. Яновка.
Громовой, Ив. Петров. д. Козы.
Загеръ, Андр. с. Страсбургъ т. в.
Юва, Троф. Яскии Бѣляевск. вол.
Кинштъ, Юсифъ с. Зельцы т. в.
Кошаль-Оглы, Хасинъ. Яновка.
Левенцъ Григ.
Лохбаумъ, Мих. Ландау т. в.
Лубышковъ, Иванъ с. Петровское т. в.
Миновичъ, с. Яска.
Морозовъ, Марія Ив. с. Бѣляевка.
Погребинскій, Мошко. Яновка.
Рислингъ, Вильг. Ольгино Маринск. в.
Розенъ, Ср. Раснополь т. в.
Стамараки, Ник. с. Маринское т. в.
Томасъ, Францъ. Зульцъ Ландаусск. в.
Трейлибъ, Елиз. Зельцъ т. в.
Фанъ, Петръ. Зельцъ т. в.
Шпрингеръ, Карлъ с. Сербка, Курисов. вол.
Шуба, Август. и Степанъ с. Ольгино Маринск. вол.
Эръ, Венделинъ. Ксеніевка.

Цементныя заводы.

Габриель, Берн. Ксеніевка Маринск. в.
Кукъ, Раф. Шпайеръ Ланд. вол.

Чайныя заведенія.

Анастасова, Анаст. Севериновка т. в.
Верницкій, Лейба. Яновка Бѣльчакск. вол.
Горнштейнъ, Моис. Маринское т. в.

Часы.

Вассеръ, Шул. Зельцъ т. в.

Черепица.

Абель, Готлибъ. Николаевское т. в.
Битерманъ, Ад. Гелененталь Нейфр. в.
Винтергольдъ, Францъ. Кандель Зельцск. в.
Вольфъ, Мих. Ксеніевка Маринское т. в.
Горнштейнъ, Ферд. Страсбургъ т. в.

У. ЛАНДЕСМАНЪ. Большой выборъ мужскаго, дамскаго, дѣтск. и форменнаго платья. ПРИЕМЪ ЗАКАЗОВЪ. Улица Кондратенко, д. № 40. Тел. 5-76. Цѣны оптовыя. Въ магазинѣ лифтъ.

Горобецъ, Фома. Курисово-Покровское т. в.
 Келлеръ, Стеф. Зульцъ Ландаусск. в.
 Куперъ, Юган. Зульцъ Ландаусск. в.
 Матяшъ, Ант. Канры Кур-Покр. в.
 Мицель, Мартынь с. Страсбургъ т. в.
 Ритъ, Фридр. Маринское т. в.
 Роглеръ, Ив. Нейзацъ, т. в.
 Франкъ, Яковъ с. Вормсъ.
 Цебъ, Юган. Геленталь Нейфр. вол.
 Циммерманъ, Генр. Нейзацъ т. в.
 Шеферъ, Андр. Гильдендорфъ т. в.
 Шлоссеръ, Францъ. Баденъ т. в.
 Шоль, Фридр. Швайеръ Ландаусск. в.
 Энгельгардъ, Филиппъ. Кандель Зельцск. в.
Черепица, цементъ, краски.
 Бранцигъ, Генр. Граденицы т. в.
Черепичные заводы.
 Абель, Готлибъ. Николаевское т. в.

Битерманъ, Адольфъ. Геленталь Нейфр. в.
 Бранцигъ, Генрихъ. Граденицы т. в.
 Вольфъ, Мик. и Гейнцманъ, Вильг. Ксеніевка Маринск. вол.
 Гейзеры, Людв. и Ант. Ксеніевка Маринск. в.
 Гориштейнъ, Фердин. Страсбургъ т. в.
 Куперъ, Юганъ. Зульцъ Ландаусск. в.
 Ритъ, Фридр. Маринское т. в.
 Руфъ, Христоф. Александрфельдъ т. в.
 Святковский, Ик. Курисово-Покровское т. в.
 Цебъ, Юганъ. Геленталь Нейфр. в.
 Шлоссеръ, Францъ Баденъ т. в.
 Шоль, Фридр. Швайеръ Ландаусск. в.
 Энгельгартъ, Филип. Кандель Зельцск. в.
Черепично-кирпичный заводъ.
 Мась, Влад. Петровка Коренихской вол.

Чугунно-литейный заводъ.

Бетгеръ, Андр. Ватерлоо Ландауск. в.

Шапки и шапочные мастерскія.

Гительмахеръ, Овш. Зельцъ т. в.
 Ивекскій, Нус. Яновка.
 Кирзнеръ, Гейн. Яновка.
 Кирзнеръ, Юс. Яновка Блячанск. в.
 Олиховецкій, Юс. Яновка.
 Школьникъ, Нехема. Яновка.
 Школьникъ, Ицко. Яновка.
 Школьникъ, Ханмъ. Яновка.
 Югеръ, Лейба. Зельцъ т. в.

Швейные машины.

Осовскій, Шл. Рорбахъ т. в.

Электрический трамвай.

Легодъ, Раймондъ. Ольгино Маринск. в.

Эмалированная посуда.

Тубесь, Гец. Яновка.

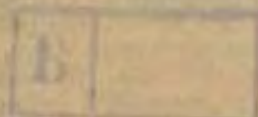
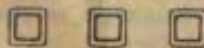

В. И. БОГДАНЪ

ОДЕССА. Преемница Е. И. Апостолопуло.

ОДЕССКІЙ = = =

№ 8-й

Дрожжево - Винокуренный

— и —

Ректификаціонный заводъ

= =

Мельничная № 51.

Телефонъ 50-33.

ОДЕССКІЙ = = =

№ 74-й

Винокуренный

— и —

Ректификаціонный заводъ

= =

Мельничная № 49.

Телефонъ 50-33.

КОНТОРА ПРИ ЗАВОДАХЪ.

ТЕЛЕФОНЪ КОНТОРЫ № 38-76.

Почтовый ящикъ № 238.

Адресъ для телеграммъ:
Одесса — Дрожжевому.
Одесса — Ректификать.

АРНОЛЬДЪ ГЕЙМАНЪ, Одесса

Успенская ул. 38. ≡ Телефонъ 5-56.

ПРЕДСТАВИТЕЛЬСТВА:

Акціонерное (Анонимное) Общество Русской желѣзной промышленности
бывш. О-во Б. ГАНТКЕ.

Трубопрокатный заводъ въ Нижнеднѣпровскѣ:

Трубы цѣлнотянутыя (безъ шва), газо-водопроводныя, буровыя, колодезные, дымогарныя и пр.

Проволочно-гвоздильно-болтовые заводы въ Нижнеднѣпровскѣ, Варшавѣ и Саратовѣ:

Проволока разная, телефонная, телеграфная гвозди, болты, заклепки, гайки, шайбы, крючья изоляторныя, лопаты, вилы, колючая проволока, гайки осевыя, молоты, различныя части къ земледѣльческимъ машинамъ и пр.

Варшавское Товарищество фабрикъ эмалированныхъ и металлическихъ издѣлій
„ВУЛКАНЪ“, Варшава. ≡ Эмалированная посуда.

Акціон. О-во Бр. БЕЛЕРЪ и К^о, Москва.

Сталь тигельно-литая инструментальная разныхъ качествъ и цѣнъ, самокаливающаяся марки „РАПИДЪ“, Вольфрамистая (алмазная) специально для наръзки твердаго чугуна, мельничныхъ вальцевъ и пр., НАПИЛЬНИКИ марки „Якорь“ изъ наилучшей тигельной стали, сверла спиральныя, раз-вертки, метчики, пилы разныя, мельничные инструменты, листовая сталь, наждачные круги и проч.

Акц. О-во Аффинернаго и Металлопрокатнаго завода, Москва.

Мѣдь желтая въ листахъ (латунь), проволока желтой и красной мѣди.

Анон. О-во Варшавской фабрики проволоки, штифтовъ и гвоздей, Варшава

Стальная проволока.

Акц. О-во химическихъ заводовъ „Стремъ“, Варшава.

Клей костяной, мездровый, костяное сало.

Акц. О-во Вл. Гостынскій и К^о, Варшава.

Кровати англійскія и вѣнскія, больничная мебель и пр.

ВЕБЕРЪ, ДЕНЕ и Ко, ВАРШАВА. Фабрика вѣсовъ.

Гуго Келлеръ, Золингенъ

Садовые ножницы, садовые ножи, бритвы, перочинные ножи, ножницы и проч. стальные издѣлія.

Акціонерное (Анонимное) Общество РУССКОЙ ЖЕЛѢЗНОЙ ПРОМЫШЛЕННОСТИ бывш. Общество **Б. ГАНТКЕ**

ЗАВОДЫ
въ Саратовѣ



ПРАВЛЕНІЕ и ЗАВОДЫ
въ Нижнеднѣпровскѣ



ЗАВОДЫ
въ Варшавѣ

Адресъ для телеграммъ: **ГАНТКЕ.**

ТРУБОПРОКАТНЫЙ ЗАВОДЪ въ Нижнеднѣпровскѣ,

изготавливаетъ: всевозможныя цѣлнотянутыя (безъ шва) трубы какъ-то: буровыя (обсадныя), газо-водопроводныя, колодезныя, дымогарныя, флянцевыя, связныя, нефтепроводныя, раструбныя, гидравлическія, холодильныя, тормазныя, тонкостѣнныя для сахарныхъ заводовъ, паропроводы и эмбевики по чертежамъ, столбы трубчатые.

Всѣ безъ исключенія трубы суть цѣлнотянутыя (безъ шва).

Подробные прейсъ-куранты и предложенія высылаются по первому требованію.

Представитель: **АРНОЛЬДЪ ГЕЙМАНЪ**, Одесса, Успенская, 38.
Телеф. 5-56.

ПРОВОЛОЧНО-ГВОЗДИЛЬНО-БОЛТОВЫЕ ЗАВОДЫ въ Нижнеднѣпровскѣ, Саратовѣ и Варшавѣ

изготавливаютъ: проволоку, гвозди, заклепки, болты, гайки, контргайки, шайбы, крючки, желѣзнодорожныя скрѣпленія, колючую проволоку, цѣпы, лопаты, вилы, грабли, земледѣльческія орудія, части земледѣльческихъ машинъ, мебельныя пружины и пр. и пр.

Спеціальность: точенные болты, винты всякаго рода для земледѣльческихъ машинъ орудій и моторовъ.

Черноморское Общество Взаимнаго Страхованія Судовладѣльцевъ

Учреждено въ 1905 г.

ПРАВЛЕНІЕ въ ОДЕССѢ, Дерибаеовская, 5. — Телефонъ № 33-01.

Общество принимаетъ:

- 1) Коллективныя страхованія рабочихъ и служащихъ отъ несчастныхъ случаевъ на судоходныхъ предпріятіяхъ: судовыя команды, по выгрузкѣ, нагрузкѣ и перегрузкѣ, по сплаву лѣса, тягѣ судовъ бичевкою, содержаніе паромовъ и перевозовъ, а также землечерпательныя работы.
- 2) Морскія и рѣчныя страхованія судовъ (casco).

ОДЕССКОЕ Общество Взаимнаго Страхованія

Улица Карангозова, № 5.

Одесское Общество Взаимнаго Страхованія обезпеч. страхователей:

Во 1-хъ, гарантией города въ 150.000 р.

Во 2-хъ, ссудой изъ казны въ размѣрѣ одной трети суммы чрезвычайныхъ убытковъ, согласно § 69 Устава.

Во 3-хъ, запасн. капит. свыше 1,000,000 р.

Общество принимаетъ на страхъ всякаго рода движимыя и недвижимыя имущества.

Страхователямъ недвижим. имущество чезъ каждый годъ дѣлается значительн. скидка съ преміи.

Со страхователей движимыхъ имущества преимущественно домашней движимости и зерновыхъ продуктовъ, взимается премія въ значительно меньшемъ размѣрѣ, чѣмъ акціонерными обществами.

Желающіе застраховать свое имущество (домъ) благоволятъ обращаться въ наше общество за 10 дней до истеченія срока страхованія въ другомъ обществѣ.

Лѣсопильно - Паркетный заводъ, механическая бондарня, фабрика упаков. ящик. и лѣсн. торговля

Я. Е. ЗИЛЬБЕРШТЕЙНА

Одесса, Московская ул., с. д., № 115.

ТЕЛЕФОНЫ: Квар. 27-16. Завода 29-82.

Дубовый паркетъ массивный, лучшаго качества, разныхъ рисунковъ, высушен. въ собствен. сушильняхъ (сухость и прочн. гарантируется). Можно съ укладк., чисткой, а также чернымъ поломъ. **Дубовыя и Осиновыя бочки** для вина, пива, спирта, уксуса, керосина, масла и сыпуч. веществъ. **Чаны** всевозможныхъ размѣровъ. **Половыя и обшивочныя доски** струганныя, шпунтован., фальцован. и фуговыя. **Плитусы, наличники, карнизы, поручни и др. Упаковочн. ящики** всевозможн. размѣровъ изъ елового, соснового, ольхов. и др. дерева. **Строительн. матеріалъ** нахъ-то: доски, балки, брусья, кроквы и друг. **Изготавливаетъ по заказу:** окна, двери, дубовыя паркетн. стойки, панели, магазин. и конторск. обстанов., павильоны, кіоски, витрины для выставки и всякаго рода деревянныя издѣлія по чертежамъ. **Технич. разработка лѣсныхъ матеріаловъ** изъ разныхъ породъ дерева.

Удостоенъ золотой медали Мин. Торг. и Промышл. на Одесской Выставкѣ 1910 г.

Телеграфн. адресъ: Одесса, Московская, 115. **Зильберштейнъ.**

Прейсъ-куранты и образцы по востребованію.

Самое крупное производство жернововъ въ Россіи

Юсифъ Левинскій

ФАБРИКИ ЖЕРНОВОВЪ

Влоцлавскъ, Варшав. губ. ☐ ОДЕССА: Контора Софіевская, 14.

Телефонъ № 27-71.

Рекомендуетъ первоклассные жернова:

НАТУРАЛЬНЫЕ ФРАНЦУЗСКІЕ ИЗЪ КВАРЦА ЛАФЕРТЕ ◊ ◊ ◊ ◊ ◊

ИСКУССТВЕННЫЕ: Наждачные, Кварцевые, Кремнев. и Алмазитовые.

Прейсъ-куранты и отзывы бесплатно.

БОЛѢЕ 12,000 ШТУКЪ ВЪ ДѢЙСТВІИ.



СТАРОВАЯ КОЛБАСНАЯ И КОНСЕРВНАЯ ФАБРИКА

ПОСЛАВІЮ БЕДЪ КОРОЛЯ ЭДЛИНОВЪ

БРАТЪЕВЪ НЕОФИТЪ

ВЪ ОДЕССѢ

FABRIQUE
UNIQUE DE CHARCUTERIE ET DE CONSERVES

NEOFITO FR
ОДЕССА.

Хуторская, 20.
Телефонъ № 18-22.

СОБСТВ. | 1) стар. баз., Яловиковск. пл. Телеф. 13-61.
МАГАЗИНЫ: | 2) Привокз. пл. уг. Алексан. " 33-59.

НОВОСТЬ!! ВАЖНО ДЛЯ РЕСТОРАТОРОВЪ НОВОСТЬ!!

Вѣнскія сосиски, консервированныя по новому способу
въ 10 фунт. жестянкахъ. «» Сохраняются долгое время.

ИМѢЮТЪ ПОСТОЯННО СВѢЖІЙ ВИДЪ. «» НЕ ТЕРЯЮТЪ ВКУСА.

Адресъ для телеграммъ: Неофитъ, Одесса.



ЛОНДОНСКАЯ ГОСТИНИЦА

ВЪ ОДЕССѢ

на Николаевскомъ бульварѣ.

ОДНА ИЗЪ ПЕРВЫХЪ ВЪ ЕВРОПѢ.

ЭЛЕКТРИЧЕСКОЕ ОСВѢЩЕНІЕ

— ПОДЪЕМНАЯ МАШИНА —

ВАННЫ и ДУШИ.

Номера отъ 2 р. 50 к. до 15 р. въ сутки.

ПЕРВОКЛАССНЫЙ РЕСТОРАНЪ

Безукорнан. кухня, пользующаяся извѣстностью повсюду.

Въ гостиницѣ говорятъ на всѣхъ языкахъ.

ПЕРВОКЛАССНАЯ

Парижская Гостиница

въ гор. ОДЕССѢ.

Пушкинская ул. № 6, уг. Дерибасовской. — Телефонъ № 4-55.

Расположена въ самой лучшей и центральной части города, противъ Николаевского бульвара и Гор. Думы, въ районѣ всѣхъ банковъ, морскихъ купаленъ, правительственныхъ, административныхъ и коммерческ. учреждений.

свыше 100 роскошно обставленныхъ номеровъ свыше 100
изъ коихъ 20 номеровъ совершенно безъ лѣстницъ.

отъ 1 до 15 руб. въ сутки съ бесплатнымъ электрическимъ освѣщеніемъ.

На вокзалахъ и пристаняхъ къ услугамъ г.г. приѣзжихъ имѣются **СОВСЛЕННЫЕ АВТОМОБИЛИ**, которые отдаются и на прокатъ во всякое время при гостиницѣ.

ПРИ ГОСТИНИЦѢ

ПЕРВОКЛАССНАЯ ВЕГЕТАРИАНСКАЯ СТОЛОВАЯ

цѣны самыя умѣренныя.

Центральная Гостиница

ОДЕССА, Преображенская ул., № 40, противъ Собора, въ самомъ центрѣ города.

104 номера отъ 1 рубля до 5 рублей въ сутки.

ПЕРВОКЛАССНЫЙ РЕСТОРАНЪ.

Общедоступн. завтраки изъ 2 блюдъ 60 к.
Обѣдъ изъ 3 блюдъ 75 к. и по картѣ.
Электрическое освѣщеніе бесплатно.

Съ совершеннымъ почтеніемъ Ал. ЖИРГУЛЕВИЧЪ.

!! НЕ ЗАБЫВАЙТЕ !!

ЧТО

„Славянская Гостиница“

въ ОДЕССѢ.

по Торговой и Княжеской улицѣ, д. № 22-35.

ТЕЛЕФОНЪ № 19-47.

Всѣмъ извѣстна, какъ чистотой и опрятностью,
такъ и дешевой и легкой сл. привѣжлив.
БЕЗПЛАТНО слѣдующимъ удобствамъ:

Бесплатно: ежедневно души при Славян-
скихъ баняхъ, ежедневн. ванны,
постель, постельн. бѣлье, водопотенца и пр. кидя-
токъ во всякое время. Безупорочен. порядокъ,
внимательная заботливостъ о прѣзжихъ. Сла-
вянская гостиница находится въ центрѣ города,
вблизи Почтамта, Университета, Клиники, Вак-
цинологич. стани., Трамвайвъ, Театра, Канач.
и Библиотекъ. При гостиницѣ ресторанъ.

№№ отъ 1 руб. и дороже
(мѣсячн. уступка).



Ланжероновская, № 30.

Крымская гостиница

ЗАНОВО-ОТРЕМОНТИРОВАННАЯ. Сабанѣевъ Мостъ № 1, въ Одессѣ.

100 №№ высок., свѣтлыхъ, роскошно обставленныхъ, электрическое освѣщеніе
№№ отъ 1 руб. въ сутки и дороже. Мѣсячнымъ уступка. Прѣзжіе пользуются:

Бесплатно ежедневно теплыми и **Бесплатно** ежедневн. ванной въ Славян-
холодными душами **Бесплатно** онихъ мраморныхъ баняхъ.

Бесплатно электрич. Крымская гостин. располож. въ лучшей части города прот. Николаевск.
освѣщ. будвл., въ двухъ шагахъ отъ Гор. театра, морск. ваннъ, пар. прист.

Заводъ смазочныхъ и освѣтительныхъ минеральныхъ маселъ
Торг. Дома КИТОВЕРЪ и ДЫНИНЪ бывш. вдовы М. Э. Вейнштейнъ

ВЪ ОДЕССѢ. ОСНОВАНЪ ВЪ 1873 ГОДУ.

Контора и магазинъ: Дерibasовская, 31. ☎ Телефонъ 2-55.

ПРОИЗВОДСТВО ЗАВОДА:

Газолинъ, Бензинъ, Керосинъ, Астралинъ, Пиронафтъ, Цилин-
 дровыя и Машинныя масла и прочіе нефтяные продукты.



Акціонерное Общество

ЛЭРЪ-ЛИКИДЪ

Основной капиталъ Р. 11.000.000.—

Правленіе въ Парижѣ, 48 Rue Saint-Lazare.

ГЛАВНАЯ КОНТОРА для РОССІИ.
 ВАРШАВА, Ново-Сѣнная, 3.

ОТДѢЛЕНІЕ ДЛЯ ЮГА РОССІИ:
 ОДЕССА, ПОЛЬСКАЯ, 19. ТЕЛЕФ. 27-67.

АППАРАТЫ, КИСЛОРОД, К. КАРБИД, АЦЕТИЛЛЕН
АВТОГЕННАЯ СВАРКА И РѢЗКА.

Оборудованіе фабрик кислорода системы Жоржа Клода.
МАСТЕРСКАЯ

КОТЛЫ; заварка трещин и раков. • АЛЛЮМИНІЙ; поч. картеров и пр.
 ЧУГУН; заливка трещин и раков. • СТАЛЬ, МѢДЬ и проч. металлы.

Первоклассные мастера. □ Лучшія усовершенствованія.

Садоводство и Сѣменная торговля

ВЛАДИМИРА ПЕТРОВИЧА



КЛИМЕНКО



Контора и Сѣменная торговля въ Одессѣ, Привозная пл., № 70.

ТЕЛЕФОНЪ № 59-22.

Каталоги высылаются по требованію бесплатно.

ЦВѢТОЧНЫЙ МАГАЗИНЪ С. I. МАРШИКЪ

ОДЕССА, Ришельевская ул., домъ № 9, между Греческой и Дерибасовской.

Телефонъ № 35-06. — Telephone № 35-06.

Букеты, корзинны, вѣнки и проч. цвѣточные работы изъ живыхъ и искусствен. цвѣтовъ художеств. работы. Большой выборъ вѣнковъ металлическихъ, искусственныхъ и изъ живыхъ цвѣтовъ. Постоянно живыя цвѣты и предм. для подношеній. Большой выборъ лентъ и бумажъ. Депо сѣмянъ огородн. и цвѣточн. Каталоги по требованію высылаю бесплатно.

SIGISMUND MARSCHICK KUNST UND HANDELSGÄRTNEREI.

ODESSA, Richelieu-Strasse № 9. — Фирма существ. съ 1899 г.

Отдѣленіе въ Киевѣ, Прорѣзная, 15.

ГЕНЕРАЛЬНОЕ ОБЩЕСТВО ФРАНЦУЗСКОЙ ВАКСЫ

(БЫВШ. А. ЖАКО и К^о, въ ОДЕССѢ, СУЩ. СЪ 1882 ГОДА).

ОДЕССА, Головковская, № 57. — Телефонъ № 20-44.

ФАБРИКА ЖЕСТЯНЫХЪ ИЗДѢЛІЙ, ВАКСЫ, МАЗИ для чистки металловъ и КРЕМА для чистки обуви.

Предостерегая свою многочисленную клиентуру отъ поддѣлки фабрикуемыхъ ею издѣлій, проситъ обращать вниманіе на фабричныя марки.

ВАКСА: „ЖАКО“, „НЕГРЪ“, „ПѢТУХЪ“, „СЛОНЪ“.

КРЕМЪ „ЭКЛИПСЪ“ — ЧЕРНЫЙ, ЖЕЛТЫЙ и КОРИЧНЕВЫЙ для шафров. обуви.

МАЗЬ для чистки металловъ: „БРИЛЛИАНТИНЪ“, „ВСЕМИРНАЯ МАЗЬ“.

МАЗЬ для смягченія обуви подъ названіемъ „РУССКАЯ МАЗЬ“.

Проситъ обращать = **КРЕМЪ „ЭКЛИПСЪ“** который сохраняетъ и смягчаетъ всякую особенное вниманіе на и блестящую обувь и блескъ не теряется отъ галошъ, а также на мазь для чистки металловъ подъ названіемъ „БРИЛЛИАНТИНЪ“.

Изготавливается изъ продуктовъ высшаго качества, отличается своей бѣлизной пріятнымъ запахомъ и не портится отъ теплоты.

Издѣлія высшаго качества удостоены медалей, а на Парижской выставкѣ 1900 года высшей награды „ВНѢ КОНКУРСА“.

По желанію оптовымъ покупателямъ высылаются прейсъ-куранты бесплатно.

Адресъ для телеграммъ: ОДЕССА, СИРАЖЪ.



Контора Кирпичныхъ заводовъ

Д. М. БЛАНКА въ Одессѣ,

Нѣжинская ул., № 64. Телеф. 18-85.

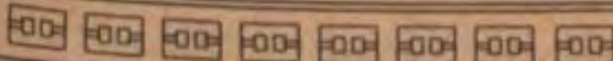

АРТЕЗИАНСКІЕ колодцы.

ИЗСЛѢДОВАНИЕ ГРУНТА

ОСУШКА грунта

ПОИСКИ и РАЗВѢДКИ

полезныхъ минераловъ, рудъ.

БУРОВЫЕ ИНСТРУМЕНТЫ, трубы и станки.

Горно-Техническое Бюро

Горнаго Штейгера

В. Г. ЕМЧЕНКО, ОДЕССА.

Кузнечная, 13. Телефонъ 29-14.

Г. и И. Брейтбартъ

МОДНО-ГАЛАНТЕРЕЙНЫЙ МАГАЗИНЪ

Основ. въ 1871 году.

ЕКАТЕРИНИНСКАЯ, № 14. ТЕЛЕФОНЪ № 74.

Постоянно снабженъ послѣдними новинками соотвѣтственно сезонамъ года.

Оптовый складъ Дерибасовская 16, телефонъ 2-99.

ЗАЧѢМЪ ПЕРЕПЛАЧИВАТЬ?

когда можно имѣть почти за полъ цѣны см. преисъ-курантъ.

А. В. ЭРТЛАЧОВЪ

ОДЕССА, Степовая, 29.

Фабричное производство деревянныхъ издѣлій для ТИПО-ЛИТОГРАФІЙ ▷ ▷

ПРЕИСЪ-КУРАНТЪ:

Двойной регалъ, состоящій изъ 24 кассы: 12 малыхъ и 12 титудныхъ цѣна 55 руб.

Одншарный регалъ, съ 10 большими кассами цѣна 50 руб.

Одншарный регалъ, съ 11 малыми кассами цѣна 40 руб.

КАССЫ БОЛЬШІЯ:

размѣръ 21×14 верстк. русскія, французскія, нѣмецкія и англійскія по 3 р. 50 к.

КАССЫ МАЛЫЯ:

размѣръ 16×12 верстк. русскія, французскія, нѣмецкія и англійскія по 2 р. 50 к.

Торговый Домъ Бр. И. и А. ЗАХАРЬКО

ВЪ ОДЕССѢ.

ФИРМА СУЩЕСТВУЕТЪ СЪ 1893 г.

ОПТОВАЯ ТОРГОВЛЯ

Бакалейными, Колоніальными и Гастрономическими товарами.

СПЕЦІАЛЬНЫЙ СКЛАДЪ

Коровьяго масла Сибирскихъ, Вологодскихъ, Ярославскихъ и другихъ заводовъ.

Венгерская брынза, (Овечій сыръ), Качкавалъ и проч.

СОБСТВЕННОГО ПРОИЗВОДСТВА.

М. М. БЛИЖЕНСКІЙ

МАГАЗИНЪ СУКОНЪ

Одесса, Александровскій проспектъ, № 17, собственный домъ

Телефонъ № 13/67.



Фирма существуетъ съ 1873 года.

Пушкинская 23, между Жуковск. и Скобелевской. — ОДЕССА, — Телефонъ № 564. — Телеграммы «КАРПЕНТЕРЪ»

КОНТОРА и СКЛАДЪ водопроводныхъ, канализационныхъ и санитарныхъ товаровъ лучшихъ английскихъ и русскихъ заводовъ

ПРЕДЛАГАЕТЪ въ строительному сезону по **ФАБРИЧНЫМЪ** цѣнамъ трубы, кюветы, резервуары, ванны, нагреватели къ нимъ, умывальники, отливы, сосуды для мойки посуды и проч., проч. **РАЗНЫХЪ СОРТОВЪ и ДОСТОИНСТВЪ.**

ПРИНИМАЕТЪ устройство водопроводовъ, канализаций, кюветовъ, ванннхъ комнатъ въ Одессѣ, другихъ городахъ и имѣніяхъ " " " " **по самымъ доступнымъ цѣнамъ.**

Центральное снабженіе горячей водой во всякое время дня и ночи квартиръ, домовъ, гостинницъ, больницъ, бань и проч. по самой послѣдней английской усовершенствованной системѣ отъ кухоннаго очага (водонагрѣвъ) • **ЭКОНОМІЯ въ ТОПЛИВЪ.**



Магазинъ техническихъ и проч. принадлежностей
Я. РОССИНИ и Бр. БАУЭРЪ
(бывш. завѣд. тех. отд. фирмы ГУЛЬЕ-БЛАНШАРДЪ)

Одесса, ул. Жуковского 24, (бывш. Почт.)
между Ришельевской и Екатерининской.

Сверлильн., болторѣзн., токарные и проч. станки.
Машины для жестяниковъ и колбасниковъ. Сепараторы „Корона“ и „Глобъ“. Маслобойки. Печи керосинов. и др. Вѣсы. Сталь инструментал. Напильники, оскарды и табачн. ножи марки „Труба“. Слесарные, токарные, столярные, садовые, шорные и др. инструменты.

Ножевой товаръ.



Фабрика органовъ



и оркестріоновъ

И. Нечада

ОДЕССА, Балковская ул., № 191, соб. домъ.

НОВОСТІИ!!

Концертные піано-мандолино-оркестріоны

незамѣнимы въ лучшихъ ресторанахъ, иллюзионнахъ, гостиницахъ, клубахъ, кофейныхъ, чайныхъ и т. п. заведеніяхъ.

ПІАНО-МАНДОЛИНО-ОРКЕСТРІОНЫ содержатъ въ себѣ игру Піанино въ соединеніи

съ Мандолинами Ксилофономъ (новость). Съ малымъ и большимъ барабанами, тарелк., треугольник. и игрой звонковъ (Металлофономъ). **Заводятся посредствомъ гирь.**

ПІАНО-МАНДОЛИНО-ОРКЕСТРІОНЫ по своей артистически поставленной музыкѣ вполне замѣняютъ бальный (струнный) оркестръ и служатъ богатѣйшимъ украшеніемъ каждаго салона.

ЦѢНЫ отъ 285 руб. и ВЫШЕ. — Прейсъ-куранты по требованію бесплатно.

Одесса, Балковская ул., № 191, соб. домъ.

МАГАЗИНЪ

Ө. И. АПРѢЛЕВА, ОДЕССА

АЛЕКСАНДР. УЛ., УГ. ПРИВОЗ. ПЛ., Д. ПОПАНДОПУЛО, 20-62. ТЕЛЕФ. 16-46.



Бакалейные и колониальные товары, мука разныхъ мельницъ, макароны по фабричнымъ цѣнамъ. Оптовая и розничная торговля молочными продуктами, сыръ всѣхъ сортовъ.



ОПТОВАЯ ТОРГОВЛЯ

Товарищество торговли русскими мануфактурными товарами

Д. П. КОТЛЯРЕВСКАГО въ Одессѣ.

Фирма существуетъ съ 1833 г.

ПРАВЛЕНІЕ: въ Одессѣ Троицкая ул., домъ П. П. Котляревскаго, 54.

ОТДѢЛЕНІЯ: 1) Въ Кишиневѣ, Шмитовская ул., уг. Михайловской, соб. домъ.
2) Въ Харьковѣ, Рождественская ул., № 11, соб. домъ.

ОПТОВАЯ ТОРГОВЛЯ

Оптовая Торговля

Оптовая Торговля

П. С. РУБЕНЧИКЪ, ОДЕССА

Преображенская, 54. = Телефонъ 19-04.

≡ ПИСЧЕБУМАЖНЫЙ МАГАЗИНЪ. ≡
ТИПОГРАФІЯ.**ФАБРИКА: штемпелей,**Граверно-механическихъ издѣлій. Конторскихъ, копи-
ральныхъ и др. книгъ.**КОНТРАГЕНТЪ**

по изготовленію

Штемпелей и ПечатейОдесскаго Почтowo-Теле-
графнаго Округа,Одесскаго Създа Ми-
ровыхъ Судейи др. Правительствен.
и частн. учреждений.**ТИПОГРАФІЯ**ПЕЧАТАЕТЪ книги, брошюры, прейсъ-куранты и
всѣ другія работы.**ФАБРИКА**ИЗГОТОВЛЯЕТЪ ШТЕМПЕЛЯ, дающіе лучшіе
оттиски, только изъ высшаго качества матеріала.**ГРАВЕРНЫЯ**РАБОТЫ исполняются на всѣхъ металлахъ, грави-
ровка сургучи, и мастичи. печатей, должностныхъ
знаковъ, надписей, штамповъ и т. д.**ПИСЧЕ-БУМАЖНЫЙ**МАГАЗИНЪ снабженъ лучшими письмен-
ными и канцелярскими принадлежностями.**Эмалированные вывѣски. ≡ ≡ ≡ Клише.****Прейсъ-куранты по требованію БЕЗПЛАТНО.**

ТОРГОВЫЙ ДОМЪ

Вильямъ Джекобсъ, Овенъ и Ко

Одесса, Ланжероновская 26.

Отдѣленія: въ Николаевѣ и Новороссійскѣ.

Агентство: въ Херсонѣ.

АГЕНТСТВО ПАРОВОДНАГО ОБЩЕСТВА

„Thos Wilson, Sons & Co, Ltd, Hull“

Продажа Англійскаго угля. Экспедиція товаровъ.

Д. РАФАЛОВИЧЪ, ОДЕССА, Греческая, 17.

Телегр. адресъ Коммиссіонъ, тел. 56-48.

АГЕНТУРНО-КОММИССИОННАЯ КОНТОРА.

Представительство первоклассныхъ иностранныхъ заводовъ:

Отдѣль красильный: Вязала свинцовыя и цинковыя, охра,
свинцовый сурикъ, эмальберлейтъ, бронза и алюминій,
сажа, сѣра, сѣраго цвѣта, мѣдный купоросъ, «Сидеро-
стозъ» противъ ржавчины.Отдѣль электрическій: Шнуры и провода, арматура, инстал-
ляціонный матеріалъ, экономическія лампы «Радумъ»,
лугоныя фонари, реостаты, бахрома и стеклшки, мон-
тажные лѣстницы, «Цинки» для пайки и т. д.Отдѣль галантерейный: Платки англійскіе, нитки, руко-
дѣльные издѣлія, сѣтки для волосъ. ▽ ПРОДАЖА: сезамъ,
валлонен, доска, патоки, чай, алюминіевой посуды, сѣтки
для освѣщенія, стружки для пологъ и пр.

ТИПО-ЛИТОГРАФІЯ

ПРОИЗВОДСТВО КАУЧУКОВЫХЪ И МѢДНЫХЪ ШТЕМПЕЛЕЙ
ФАБРИКА КОНТОРСКИХЪ И КОПИРОВАЛЬНЫХЪ КНИГЪ

М. С. БЕРШАДСКІЙ

Одесса, Московская ул., домъ № 5.

ТЕЛЕФОНЪ № 57-02.

ПІАНИНО

ВЪ ВОЛЬШОМЪ ВЫБОРѢ русскихъ и заграничныхъ придворныхъ фабрикъ.

НОВЫЯ и МАЛОИГРАННЫЯ продаются по небывало дешевымъ цѣнамъ.

ПРОШУ ПОИНТЕРЕСОВАТЬСЯ. — МОЖНО НА ВЫПЛАТЪ.

Съ почтеніемъ КАЦМАНЪ.

Удостоенъ высшихъ наградъ и благодарностей.

Театральный переулокъ, № 8. Телефонъ 30-07.

Торговля бакалейными, колониальными и молочными продуктами

Поставщика Добров. Флота, Коммерчesk. и воен. судовъ

Демьяна Ивановича Желичаки, Одесса.

Александровск. пл., д. кн. Горчакова, прот. Дерibasовск. ул., № 3.

Телефонъ магазина № 25-32, кв. № 702.

Л. І. Хазановичъ, Одесса

Екатерининская № 48. ☐☐ Телефонъ № 41-79.

СКЛАДЪ

ОКОННЫХЪ и ЗЕРКАЛЬНЫХЪ СТЕКОЛЪ.

„ПОРЯДОКЪ“

С. К. ЦЕССАРСКАГО
КНИГОИЗДАТЕЛЬСТВО
и КНИЖНЫЙ СКЛАДЪ

ОДЕССА, УСПЕНСКАЯ УЛИЦА, № 40.
ТЕЛЕФОНЪ 303.

УЧЕБНЫЯ ПОСОБІЯ

ПО МАТЕМАТИКЪ, РУССКОМУ, ФРАНЦУЗСКОМУ,
НѢМЕЦКОМУ И ЛАТИНСКОМУ ЯЗЫКАМЪ;
КОНСПЕКТЫ, РАЗБОРЫ, ТЕМНИКИ, ПРОГРАММЫ.
КАРМАННЫЯ СЛОВАРИ.

ДѢТСКІЯ КНИГИ:

КНИГИ ПО БЕЛЛЕТРИСТИКЪ, НАУЧНЫЯ КНИГИ.

УЧЕБНИКИ СОБСТВЕННОГО ИЗДАНІЯ.

СКЛАДЪ ИЗДАНІЯ ИНОСТРАННЫХЪ
КАРМАННЫХЪ СЛОВАРЕЙ
„ФОНОЛЕКСИКА“.

„ЛЪСЪ“!

СКЛАДЪ ЛЪСНЫХЪ МАТЕРІАЛОВЪ



А. Ф. КРЕМЕНЧУКЪ
БЫВШ.

ДВА ХЕРСОНСК. ЛЪСОПИЛЬНЫХЪ ЗАВОДОВЪ

Одесса, въ мѣстѣ ЕКАТЕРИНСКОЙ ул.
9. Прибыльной площади, сооб. здание № 3.

Телефонъ № 12/45.

Телефонъ 12-45.